

**SwissDRG 5.0
Planungsversion
(2014/2016)**

**Swiss
Diagnosis
Related
Groups
Version 5.0**

**Definitionshandbuch
Band 1
(DRGs A01A-F98C)**

© 2015 by SwissDRG AG, Bern, Schweiz

Alle Rechte vorbehalten. Die Definitionshandbücher sind urheberrechtlich geschützt. Jede Verwertung ausserhalb der Nutzungsbedingungen der SwissDRG AG ist ohne vorherige schriftliche Zustimmung unzulässig.

SwissDRG-Version 5.0 Planungsversion (2014/2016)
Definitionshandbuch

Inhalt

1 Band 1 (DRGs A01A-F98C)

Abbildungs- und Tabellenverzeichnis	vii
Begleit-Dokumente zum SwissDRG Definitionshandbuch 5.0 Planungsversion (2014/2016)	ix
Vorbemerkung	xi
Abkürzungsverzeichnis	xii
Einleitung	1
1 Ziele	1
2 Hintergrund	1
3 SwissDRG-Klassifikation Version 5.0 Planungsversion (2014/2016)	3
3.1 DRG-Notation	4
3.2 Umgang mit Schweregraden	5
4 Gruppierung von Behandlungsepisoden in DRGs	6
4.1 Variablen für die Gruppierung	6
4.2 Überprüfung demografischer und klinischer Merkmale	6
4.3 MDC-Zuordnung	6
4.4 Prä-MDC-Verarbeitung	7
4.5 MDC-Partitionierung	7
4.6 Zuordnung zu Basis-DRGs	8
4.7 Zuordnung von CCL und PCCL	8
4.8 DRG-Zuordnung	8
4.9 Verschiedene Funktionen mit Einfluss auf die Gruppierung von Behandlungsepisoden	9
4.10 Fehler-DRGs und sonstige DRGs	9
5 Hinweise zur Anwendung des Definitionshandbuches	10
5.1 Anwendung des Handbuches	10
5.2 Symbole und Konventionen	14
6 Besonderheiten der SwissDRG-Version 5.0 Planungsversion (2014/2016)	16
6.1 Gültigkeit von Diagnose- und Prozedurenklassifikationen	16

1 Band 1 (DRGs A01A-F98C) *Fortsetzung*

6.2	Seitenkennzeichen	16
6.3	OR- und NonOR-Prozeduren	16
Prä-MDC	(DRGs A01A-B61B)	43
MDC 01	Krankheiten und Störungen des Nervensystems (DRGs B01Z-B86Z)	139
MDC 02	Krankheiten und Störungen des Auges (DRGs C01Z-C64Z)	347
MDC 03	Krankheiten und Störungen des Ohres, der Nase, des Mundes und des Halses (DRGs D01A-D67Z)	379
MDC 04	Krankheiten und Störungen der Atmungsorgane (DRGs E01A-E78Z)	485
MDC 05	Krankheiten und Störungen des Kreislaufsystems (DRGs F01A-F98C)	545

2 Band 2 (DRGs G02A-I98Z)

MDC 06	Krankheiten und Störungen der Verdauungsorgane (DRGs G02A-G73Z)	1
MDC 07	Krankheiten und Störungen an hepatobiliärem System und Pankreas (DRGs H01A-H64B)	121
MDC 08	Krankheiten und Störungen an Muskel-Skelett-System und Bindegewebe (DRGs I02A-I98Z)	175

3 Band 3 (DRGs J01Z-P67D)

MDC 09	Krankheiten und Störungen an Haut, Unterhaut und Mamma (DRGs J01Z-J68Z)	1
MDC 10	Endokrine, Ernährungs- und Stoffwechselkrankheiten (DRGs K01Z-K64D)	143
MDC 11	Krankheiten und Störungen der Harnorgane (DRGs L02Z-L72Z)	187

3 Band 3 (DRGs J01Z-P67D) *Fortsetzung*

MDC 12	Krankheiten und Störungen der männlichen Geschlechtsorgane (DRGs M01A-M64Z)	261
MDC 13	Krankheiten und Störungen der weiblichen Geschlechtsorgane (DRGs N01A-N62B)	293
MDC 14	Schwangerschaft, Geburt und Wochenbett (DRGs O01A-O65D)	343
MDC 15	Neugeborene (DRGs P02A-P67D)	383
	Schweres Problem beim Neugeborenen	559
	Mehrere schwere Probleme beim Neugeborenen	587

4 Band 4 (DRGs Q01Z-Z66Z)

MDC 16	Krankheiten des Blutes, der blutbildenden Organe und des Immunsystems (DRGs Q01Z-Q61E)	1
MDC 17	Hämatologische und solide Neubildungen (DRGs R01A-R65Z)	13
MDC 18A	HIV (DRGs S01Z-S65Z)	105
MDC 18B	Infektiöse und parasitäre Krankheiten (DRGs T01A-T64C)	123
MDC 19	Psychische Krankheiten und Störungen (DRGs U01A-U66C)	139
MDC 20	Alkohol- und Drogengebrauch und alkohol- und drogeninduzierte psychische Störungen (DRGs V60A-V64Z)	153
MDC 21A	Polytrauma (DRGs W01A-W61B)	161
MDC 21B	Verletzungen, Vergiftungen und toxische Wirkungen von Drogen und Medikamenten (DRGs X01A-X64Z)	237
MDC 22	Verbrennungen (DRGs Y01Z-Y63Z)	363
MDC 23	Faktoren, die den Gesundheitszustand beeinflussen, und andere Inanspruchnahme des Gesundheitswesens (DRGs Z01Z-Z66Z)	397
Globale Funktionen		409
	OR-Prozeduren ohne Bezug	409

4 Band 4 (DRGs Q01Z-Z66Z) *Fortsetzung*

Aufnahmegewicht	437
Bestimmte OR-Prozeduren	443
Komplexe OR-Prozeduren	521
Komplizierende Prozeduren	547
Dialyse	559
Polytrauma	565
Eingriff an mehreren Lokalisationen	579
Intensivmedizinische Komplexbehandlung > 980 / 1104 Aufwandspunkte	623
Geriatrische frührehabilitative Komplexbehandlung	629
Frührehabilitation	635
Intensivmedizinische Komplexbehandlung > 392 / 552 Aufwandspunkte	641
Mehrzeitige komplexe OR-Prozeduren	647
Vierzeitige bestimmte OR-Prozeduren	671
Komplizierende Prozeduren Prä-MDC	749
Multiviszeraleingriff	765

5 Band 5 Anhänge

Anhang A Diagnosekode-/MDC-/DRG-Index	1
Anhang B Prozedurenkode-/MDC-/DRG-Index	155
Globale Prozedurentabellen	547
Funktionsübersicht	548
Eingriff an mehreren Lokalisationen	551
Anhang C CCs, CC-Ausschlüsse, CCL und PCCL-Berechnung	552
Anhang D Plausibilitäten	596
Glossar	650
Quellenverzeichnis	652

Abbildungs- und Tabellenverzeichnis

Band 1 (DRGs A01A-F98C)

Abbildung 3.1	SwissDRG-Version 5.0 Planungsversion (2014/2016): Ein Überblick	3
Abbildung 5.1	MDC-Flussdiagramm in Abfragereihenfolge	12
Abbildung 5.2	MDC-Flussdiagramm mit Rangnummern	13
Tabelle 1.1	Liste der SwissDRGs, Version 5.0	18
Tabelle 1.2	Gruppen der Erkrankungen und Störungen und zugehörige MDCs	38

Band 5 Anhänge

Abbildung C.1	Verfahren zur PCCL-Berechnung für Nicht-Neugeborene	554
Abbildung C.2	Verfahren zur PCCL-Berechnung für Neugeborene	555
Tabelle C.1	Kombination von CCL-Werten zur Ermittlung des PCCL von 1 bis 4	556
Tabelle D.1	Datenelemente und zulässige Werte für demografische Merkmale	596
Tabelle D.2	Zulässige Werte für Diagnosen und Prozeduren	597
Tabelle D.3	Tabellen zur Überprüfung klinischer Merkmale	598
Tabelle D.4	Grouper-Status-Kodes (GST)	600
Tabelle D.5	Unzulässige Hauptdiagnose	601
Tabelle D.6a	Alterskonflikt - Säugling	612
Tabelle D.6b	Alterskonflikt - Kleinkind	615
Tabelle D.6c	Alterskonflikt - Kind	616
Tabelle D.6d	Alterskonflikt - Kinder und Jugendliche	617
Tabelle D.6e	Alterskonflikt - Post-neonatal	619
Tabelle D.6f	Alterskonflikt - Älter als Säugling	620
Tabelle D.6g	Alterskonflikt - Pubertät	622
Tabelle D.6h	Alterskonflikt - Diagnosen im gebärfähigen Alter	623
Tabelle D.6i	Alterskonflikt - Prozeduren im gebärfähigen Alter	627
Tabelle D.6j	Alterskonflikt - Erwachsene	628
Tabelle D.6k	Alterskonflikt - Reife Erwachsene	634

Tabelle D.7a	Geschlechtskonflikt - Diagnosen bei der Frau	635
Tabelle D.7b	Geschlechtskonflikt - Prozeduren bei der Frau	642
Tabelle D.7c	Geschlechtskonflikt - Diagnosen beim Mann	647
Tabelle D.7d	Geschlechtskonflikt - Prozeduren beim Mann	648

Begleit-Dokumente zum SwissDRG

Definitionshandbuch 5.0 Planungsversion

(2014/2016)

Die Begleit-Dokumente zum Definitionshandbuch sind auf der Website der SwissDRG AG unter www.swissdrdg.org zum Download verfügbar.

Inhalt der Begleit-Dokumente

Die Begleit-Dokumente zum Definitionshandbuch umfassen die folgenden Komponenten:

- Diagnosekode-/MDC-/DRG-Index und Prozedurenkode-/MDC-/DRG-Index (Verzeichnis Index) aus den Anhängen A und B
- Plausibilitäten (Verzeichnis Plausi) aus Anhang D
- DRGs, ADRGs und MDCs der SwissDRG-Version 5.0 (Verzeichnis DRG Titel) einschl. Tabelle 1.1 aus Band 1
- CCs, CC-Ausschlüsse, CCL (Verzeichnis CCL) aus Anhang C, die für die in Anhang C beschriebenen Berechnungen erforderlich sind (weitere Informationen siehe CCREADME.TXT in diesem Verzeichnis)
- Datei Readme.txt

Die Inhalte der Komponenten sind in der Readme-Datei im Einzelnen beschrieben.

Vorbemerkung

Im vorliegenden Handbuch wird das SwissDRG-Fallpauschalensystem in der Version 5.0 beschrieben, dies ist eine Weiterentwicklung der SwissDRG-Version 4.0.

Im Rahmen eines jährlichen Antragsverfahrens wurden medizinische, ökonomische und wissenschaftliche Vorschläge der Partner in der Schweiz genutzt, um das SwissDRG-System gezielt weiter zu entwickeln.

In diesem Handbuch wird eine Fallgruppensystematik definiert, welche die leistungsbezogene Abgeltung mit national gültigen Fallpauschalen gemäss KVG ermöglicht.

Die neu entwickelte Fallgruppensystematik und die kalkulierten Kostengewichte bilden die Basis für den Fallpauschalen-Katalog 5.0.

Abkürzungsverzeichnis

ADRG	Basis-DRG; Adjacent Diagnosis Related Group
CC	Komplikation oder Komorbidität; Complication or Comorbidity
CCL	Schweregrad einer Komplikation oder Komorbidität; Complication or comorbidity level
CHOP	Schweizerische Operationsklassifikation (Übersetzung und Anpassung der amerikanischen Klassifikation ICD-9-CM, Volume 3)
DMB	Dauer der maschinellen Beatmung
DRG	Diagnosebezogene Fallgruppe; Diagnosis Related Group
G-DRG	German Diagnosis Related Group
GST	Groupier-Status-Kode
HD	Hauptdiagnose
ICD-10-GM	Internationale statistische Klassifikation der Krankheiten und verwandter Gesundheitsprobleme, 10. Revision, German Modification
InEK	Institut für das Entgeltsystem im Krankenhaus GmbH
KVG	Bundesgesetz über die Krankenversicherung (Krankenversicherungsgesetz)
MDC	Hauptdiagnosegruppe; Major Diagnostic Category
ND	Nebendiagnose
NonOR	Nichtoperativ; Non-Operating Room
OPS	Operationenschlüssel ó Internationale Klassifikation der Prozeduren in der Medizin
OR	Operativ; Operating Room
PCCL	Patientenbezogener Gesamtschweregrad; Patient Clinical Complexity Level
Prä-MDC	Den MDCs vorgeschaltete Hauptdiagnosegruppe
SwissDRG	Swiss Diagnosis Related Group
SwissDRG AG	SwissDRG Aktiengesellschaft
VD	Verweildauer

Einleitung

1 Ziele

Diagnosebezogene Fallgruppen (DRGs) stellen eine Methode dar, mit der sich stationäre Behandlungsepisoden von Patienten in Kategorien einteilen und messen lassen. Um diese Methode auf einem aktuellen Stand zu halten, muss sie von Zeit zu Zeit modifiziert werden. Damit wird den geänderten medizinischen Anforderungen und Bedürfnissen Rechnung getragen.

Die SwissDRG 5.0 Planungsversion (2014/2016) ermöglicht eine Verarbeitung von Daten des Jahres 2014, kodiert mit den in diesem Jahr gültigen Diagnose- und Prozedurenschlüsseln (ICD-10-GM Version 2012 und CHOP Version 2014).

Die in diesem Handbuch in den Diagnosen- beziehungsweise Prozedurentabellen abgedruckten Texte sind Kurztexte, die redaktionelle Kürzungen der offiziellen Texte von ICD-10 und CHOP darstellen. Der korrekte Wortlaut des entsprechenden Codes ist daher stets den offiziellen Katalogen zu entnehmen.

Das vorliegende Handbuch beschreibt die Klassifikation der SwissDRG Version 5.0 sowie ihre Anwendung. Darin wird auch das von der §Grouperö-Software vorgenommene Zuordnungsverfahren zu MDCs (Major Diagnostic Category) und DRGs näher erläutert.

Hauptdiagnosegruppen (MDCs) Die MDC ist eine Kategorie, die grundsätzlich auf einem Körpersystem oder einer Erkrankungsätiologie aufbaut, die mit einem speziellen medizinischen Fachgebiet verbunden ist. Datensätze, die den MDCs 15, 18 und 21 zugewiesen werden, können jedoch Hauptdiagnosen aufweisen, die zu anderen Kategorien gehören. Die vorliegende Version SwissDRG 5.0 umfasst 26 MDCs.

Diagnosebezogene Fallgruppen (DRGs) DRGs sind ein Patientenklassifikationssystem, das in einer klinisch relevanten und nachvollziehbaren Weise Art und Anzahl der behandelten Spitalfälle in Bezug zum Ressourcenverbrauch des Spitals setzt. Die vorliegende Version SwissDRG 5.0 umfasst 1031 DRGs.

Der Grouper ist eine Software zur Zuordnung von Behandlungsepisoden zu MDCs und DRGs.

2 Hintergrund

DRGs können als eine überschaubare Anzahl von diagnosebasierten Klassen definiert werden, die sich anhand ihres klinischen Inhaltes und des Ressourcenverbrauches unterscheiden. Mit Hilfe dieser DRGs lässt sich die Leistung eines Spitals messen. Sie bilden damit eine Basis für die Finanzierung, Budgetierung und Abrechnung. Ergänzend dazu unterstützen DRGs bei der Entwicklung von Strategien zur Regelung des Zuganges zur Versorgung und der Gleichbehandlung, der Analyse der klinischen Praxis und des Kodierverhaltens sowie der Bedarfsanalysen für Medikamente sowie für Heil- und Hilfsmittel.

DRGs wurden erstmals in den 70er Jahren in den USA entwickelt. Es sollte festgestellt werden, ob sich in der Wirtschaft übliche Verfahren zur Kosten- und Qualitätskontrolle auch auf Krankenhäuser übertragen liessen. Anfangs richtete sich das Hauptaugenmerk auf die Identifikation und die Erklärung von Unterschieden in der Leistung und in der Behandlungsqualität, doch bald erkannte man auch das Potential zur Kostendämmung. 1983 wurden DRGs in einem Medicare-Programm der USA als Teil eines prospektiven Vergütungssystems für Krankenhausaufgaben eingesetzt, was für beträchtliches internationales Aufsehen sorgte.

In Australien wurde die erste Version 1992 freigegeben (AN-DRG-Version 1.0) und jährlich überarbeitet. Diese Aktualisierungen dienten in erster Linie zur Einbringung von Änderungen der klinischen Praxis und des Kodierverhaltens. Die auf der ICD-10-AM basierende AR-DRG-Version 4.1 bildete die Grundlage für die G-DRG-Version 1.0. Eine umfassende Anpassung der G-DRG-Klassifikation an die deutsche Versorgungssituation stellten die folgenden G-DRG-Versionen dar.

Die SwissDRG AG hat das in Deutschland weiterentwickelte G-DRG-System an die Schweizer Versorgungsstruktur

angepasst, so dass mit der SwissDRG-Version 1.0 eine Tarifstruktur für die Einführung eines schweizweit einheitlichen, umfassenden pauschalen Leistungsabgeltungssystems für Spitalaufenthalte im stationären akutsomatischen Bereich im Jahr 2012 zur Verfügung stand. Die SwissDRG-Version 5.0 stellt eine Weiterentwicklung der SwissDRG-Versionen 1.0, 2.0, 3.0 und 4.0 dar.

3 SwissDRG-Klassifikation Version 5.0 Planungsversion (2014/2016)

ABBILDUNG 3.1 SwissDRG-Version 5.0 Planungsversion (2014/2016): Ein Überblick

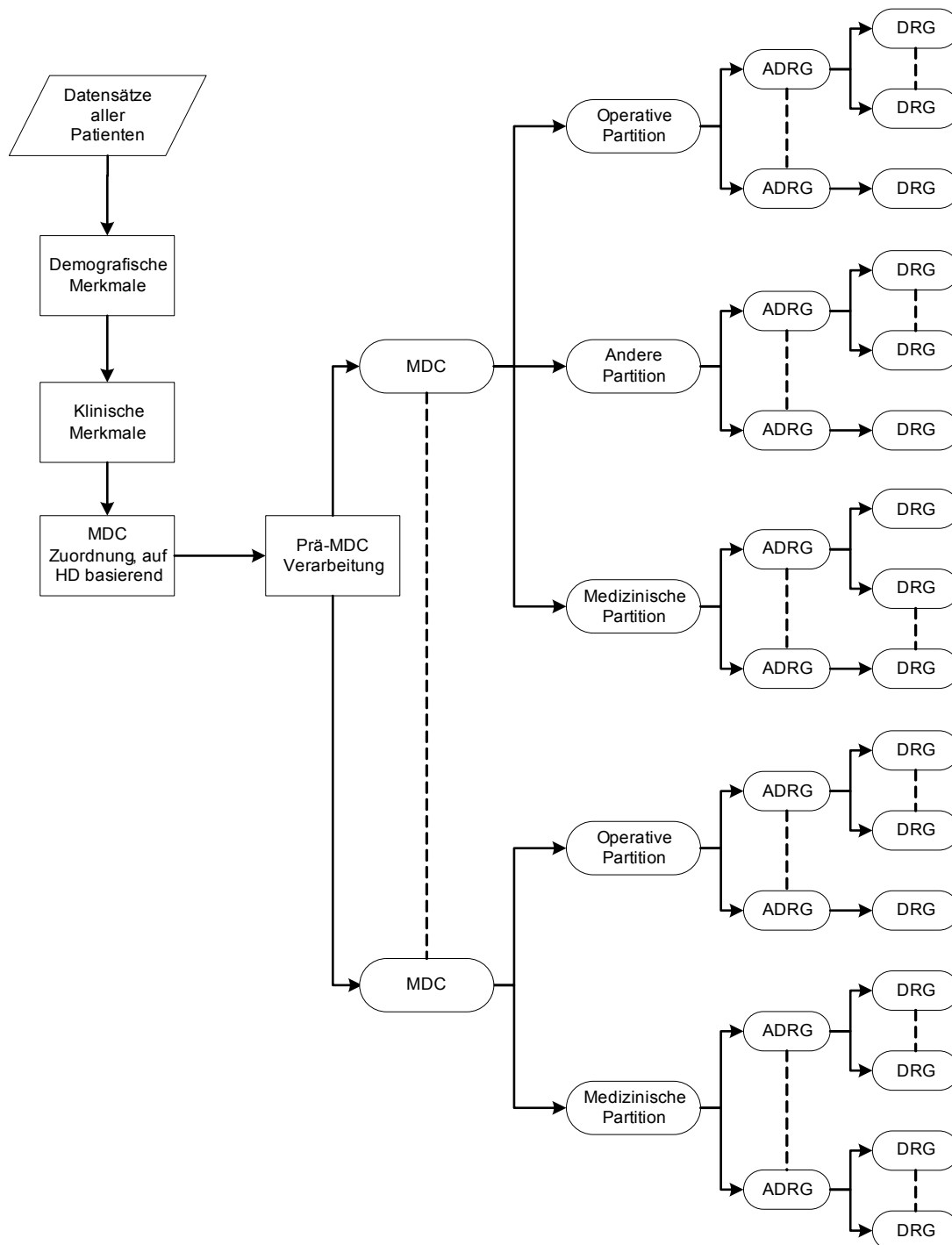

Die Abbildung 3.1 zeigt die grundsätzliche Klassifikation und Zuordnung von DRGs im SwissDRG-System. Die konsequente Orientierung der Abfragereihenfolge der DRGs an deren mittleren Kosten (um das Problem der Mindervergütung bei Mehrleistung zu vermeiden) macht es teilweise erforderlich, verschiedenen DRGs einer Basis-DRG (ADRG) verschiedene Abfragepositionen zuzuordnen. Aus dem gleichen Grund der Mindervergütung bei Mehrleistung wird die Sortierung einzelner MDCs partitionsübergreifend durchgeführt.

3.1 DRG-Notation

Die DRGs sind in MDCs eingeteilt und basieren grundsätzlich auf Hierarchien von Diagnosen und Prozeduren, die in operative, šandereö und medizinische Partitionen eingeteilt werden (Abbildung 3.1).

Operative, „andere“ und medizinische Partitionen. Bei MDCs unterscheidet man maximal drei Partitionen (operative, „andere“ und medizinische Partition). Die Zuordnung eines Datensatzes zu einer Partition ist abhängig vom Vorhandensein bzw. Fehlen der entsprechenden OR- oder NonOR-Prozeduren. Nähere Informationen dazu siehe Abschnitt 4.5.

OR-Prozeduren (OR) sind signifikante Eingriffe im Rahmen der SwissDRG-Version 5.0.

NonOR-Prozeduren (NonOR) sind signifikante Eingriffe innerhalb einiger MDCs. Im Sinne der SwissDRG-Version 5.0 können auch als NonOR-Prozeduren definierte Eingriffe in einem OP-Saal (Operating Room = OR) durchgeführt werden.

Aus der Notation der DRGs ist Folgendes ersichtlich:

- (i) welcher Hauptgruppe (gewöhnlich einer MDC) eine DRG angehört,
- (ii) die Basis-DRG (und ausser in den MDCs 05 und 08 die Zuordnung zur Basis-DRG hinsichtlich der Einteilung in die drei Partitionen operative, šandereö und medizinische),
- (iii) das Vorhandensein bzw. die Art von Splits bezogen auf den Ressourcenverbrauch.

Vom Format her besteht jede DRG aus vier alphanumerischen Zeichen (z.B. šADDSö), wobei diese Zeichen die folgende Bedeutung haben:

A verweist auf die Hauptgruppe, der die DRG angehört;

DD gibt die Basis-DRG innerhalb der MDC sowie die Partition an, zu der die Basis-DRG gehört;

S kennzeichnet die Einteilung, mit der DRGs innerhalb einer Basis-DRG anhand ihres Ressourcenverbrauches unterschieden werden.

Für das erste Zeichen werden verschiedene Buchstaben des Alphabets für die Angabe der Hauptgruppe verwendet, zu der die DRG gehört, während die Zahl š9ö der Kennzeichnung von Fehler-DRGs und sonstigen DRGs vorbehalten ist. [Hinweis: Bei den MDCs 18 und 21 werden die Buchstaben A und B verwendet, um zwischen *HIV-Krankheit* (MDC 18A) und *Infektiösen und parasitären Erkrankungen* (MDC 18B) bzw. *Polytrauma* (MDC 21A) und *Verletzungen, Vergiftungen und toxischen Wirkungen von Drogen und Medikamenten* (MDC 21B) zu unterscheiden.] Aus den drei DRG-Bezeichnungen B01Z, Y01Z und 960Z ist z.B. ersichtlich, dass sich die erste Gruppe auf das Nervensystem bezieht, die zweite auf Verbrennungen und dass es sich bei der dritten um eine Fehler-DRG handelt.

Das jeweils zweite und dritte Zeichen einer DRG-Bezeichnung ö also šDDö kennzeichnet die Basis-DRG.

DRG-Nummern, die denselben Anfangsbuchstaben und dieselben Mittelziffern gemeinsam haben ö z.B. B69A, B69B, B69C und B69D ö beziehen sich auf dieselbe Basis-DRG.

Basis-DRGs (ADRGs) bestehen aus einer oder mehreren DRGs, die grundsätzlich durch die gleiche Liste von Diagnose- und Prozedurenkodes definiert sind. DRGs innerhalb einer Basis-DRG unterscheiden sich durch ihren Ressourcenverbrauch und sind anhand unterschiedlicher Faktoren wie komplizierende Diagnosen/Eingriffe, Entlassungsgrund, Alter und/oder patientenbezogener Gesamtschweregrad (PCCL) untergliedert.

Zur Unterscheidung der Partition, zu der die jeweilige Basis-DRG gehört, wurden für die zweite und dritte Stelle der DRG-Bezeichnung drei separate Bereiche angelegt (01-39, 40-59 und 60-99) jeweils für eine operative, šandereö und eine medizinische Partition. In den MDCs 05 und 08 musste jedoch von dieser Einteilung abgewichen werden.

Das vierte Zeichen einer jeden DRG-Bezeichnung schliesslich dient zur Einteilung der relativen Bedeutung von DRGs innerhalb einer Basis-DRG bezogen auf den Ressourcenverbrauch. Hier kann innerhalb der Basis-DRG ein beliebiger Wert aus dem folgenden Wertebereich ausgewählt werden:

- A** höchster Ressourcenverbrauch
- B** zweithöchster Ressourcenverbrauch
- C** dritthöchster Ressourcenverbrauch
-
- Z** keine Unterteilung

Die Bedeutung dieses Einteilungsmerkmals geht aus den Namen der DRGs hervor. So haben beispielsweise die drei DRGs in der sechsten Basis-DRG der medizinischen Partition innerhalb der MDC 05 *Krankheiten und Störungen des Kreislaufsystems* folgende Namen:

F67A *Hypertonie mit äusserst schweren CC*

F67B *Hypertonie mit schweren CC*

F67C *Hypertonie*

Im Allgemeinen sind sowohl die DRGs innerhalb einer Basis-DRG als auch die Basis-DRGs innerhalb der operativen und *šänderenö* Partition hierarchisch auf Basis des Ressourcenverbrauches angeordnet. Diese hierarchische Ordnung findet sich weitgehend in den Diagrammen der Entscheidungslogik. Dagegen findet sich im Textteil der jeweiligen MDC die numerische Reihenfolge zum leichteren systematischen Auffinden von DRGs, die allerdings nicht hierarchisch den Ressourcenverbrauch widerspiegelt.

Am Ende der Einleitung befindet sich eine umfassende Liste der DRGs, die auch nähere Informationen zu den jeweils zugehörigen MDCs und Partitionen enthält (Tabelle 1.1).

3.2 Umgang mit Schweregraden

Das Vorhandensein von Komplikationen und/oder Komorbiditäten (CC) kann die Behandlung von Krankheiten und Störungen erschweren und verteuern. Deshalb ist es für eine DRG-Klassifikation wesentlich, die unterschiedliche Schwere einer Erkrankung zu erkennen und zu berücksichtigen.

Der PCCL in der SwissDRG-Version 5.0 wird mit Hilfe eines Algorithmus auf Basis der vorliegenden CCL-Werte berechnet. Die Vorgehensweise bei der Zuweisung von CCL und PCCL wird in Anhang C näher erläutert.

4 Gruppierung von Behandlungsepisoden in DRGs

4.1 Variablen für die Gruppierung

Der DRG-Grouper arbeitet mit den folgenden Datenelementen: Diagnosen, Prozeduren, Geschlecht, Alter, Aufnahmeart, Entlassart, Verweildauer, Urlaubstage, Aufnahmegewicht, Status der Verweildauer ein Belegungstag sowie Dauer der maschinellen Beatmung.

Der DRG-Grouper kann bis zu 50 Diagnosekodes und bis zu 100 Prozedurenkodes pro Datensatz verarbeiten. Der Grouper führt die folgenden Aufgaben in der angegebenen Reihenfolge aus:

- Überprüfung demografischer und klinischer Merkmale
- MDC-Zuordnung
- Prä-MDC-Verarbeitung
- MDC-Partitionierung
- Zuordnung zur Basis-DRG
- Zuordnung von CCL und PCCL
- DRG-Zuordnung

4.2 Überprüfung demografischer und klinischer Merkmale

Vor der MDC-Zuordnung überprüft der Grouper anhand von demografischen und klinischen Merkmalen die Gültigkeit der für die Gruppierung verwendeten Variablen. Die demografischen Merkmale, die überprüft werden, sind: Alter, Geschlecht, Aufnahmegewicht, Verweildauer, Status der Verweildauer ein Belegungstag, Dauer der maschinellen Beatmung, Aufnahmeart und Entlassart.

Die Plausibilitätsprüfung der klinischen Merkmale dient zur Überprüfung aller Diagnose- und Prozedurenkodes in Bezug auf die ICD-10-GM und CHOP sowie hinsichtlich des Alters und Geschlechts. Auch die Hauptdiagnose wird überprüft, um sicher zu gehen, dass diese als Hauptdiagnose zulässig ist und dass es sich weder um einen Manifestationskode noch um einen Kode zur Beschreibung einer externen Verletzungs- und/oder Vergiftungsursache handelt (siehe Abschnitte V, W, X und Y der ICD-10-GM).

Nähere Informationen über zulässige Diagnosen sowie über die zur Plausibilitätsprüfung klinischer Merkmale verwendeten Codes befinden sich in Anhang D.

Sowohl für demografische als auch für klinische Merkmale werden Warnkennzeichen (šFlagsö) generiert, wenn das Programm auf ungültige Informationen stösst. In einigen Fällen ó z.B. bei ungültigen Altersangaben, einer unzulässigen Hauptdiagnose oder einer Hauptdiagnose, bei der es zu einem Konflikt mit dem Geschlecht kommt ó wird dieser Fall als Fehlschlag (šfatal Flagö) gekennzeichnet und der entsprechende Datensatz einer der drei DRGs 960Z, 961Z und 963Z zugeordnet.

4.3 MDC-Zuordnung

Die zweite Funktion des Groupers ist es, jede Behandlungsepisode einer MDC zuzuordnen. Obwohl diese Zuordnung im Allgemeinen anhand der Hauptdiagnose erfolgt, gibt es Ausnahmen, bei denen die MDC-Zuordnung einer Behandlungsepisode während der Prä-MDC-Verarbeitung geändert wird.

Es besteht nicht immer eine strukturierte Beziehung zwischen den Blöcken der Diagnosekodes in der ICD-10-GM und den Tabellen der Diagnosekodes, anhand derer die MDC-Zuordnung erfolgt. So sind z.B. die Codes im Diagnoseblock D10-D36 *Gutartige Neubildungen* auf 15 verschiedene MDCs verteilt (Tabelle 1.2).

Wenn eine Behandlungsepisode keiner MDC zugeordnet werden kann, wird die MDC-Nummer 000 zugewiesen, und die Einordnung erfolgt in die DRG 960Z *Nicht gruppierbar*. [Hinweis: Nicht alle Behandlungsepisoden in der DRG 960Z müssen unbedingt diese MDC-Nummer aufweisen. So können beispielsweise Behandlungsepisoden, die aufgrund ihrer Hauptdiagnose den MDCs 12, 13 oder 14 zugeordnet wurden, unter Umständen aufgrund klinischer Merkmale mit einem fatalen Flag gekennzeichnet und der DRG 960Z zugewiesen werden, dabei aber ihre ursprüngliche MDC-Zuordnung beibehalten.]

4.4 Prä-MDC-Verarbeitung

Die Prä-MDC-Verarbeitung hat zwei Funktionen. Erstens werden die in der "Prä-MDC"-Kategorie enthaltenen kostenintensiven DRGs ermittelt. Zweitens ändert das Programm die MDC-Zuweisung in Fällen, in denen eine MDC nicht ausschliesslich auf Basis der Hauptdiagnose definiert ist. Dies ist bei MDC 15 *Neugeborene*, MDC 18A *HIV* und MDC 21A *Polytrauma* der Fall.

Jeder Datensatz wird u.a. auf folgende Punkte hin überprüft. Lautet die Antwort ja, weist der Grouper den jeweiligen Datensatz einer der DRGs in der Prä-MDC-Kategorie zu oder ändert die MDC-Zuweisung:

- Wurde im Rahmen dieser Behandlungsepisode eine Leber-, Lungen-, Knochenmark-, Pankreas-, Nieren-, Darm- oder

Herztransplantation durchgeführt oder wurden Stammzellen transfundiert?

- Wurde eine Langzeitbeatmung durchgeführt?
- Wurde bei einem Wachkoma-Patient eine Frührehabilitation durchgeführt?
- Wurde eine bestimmte akute Erkrankung oder Verletzung des Rückenmarkes diagnostiziert?
- Wurde Versagen und Abstossung eines transplantierten Organes oder transplantierte hämatopoetischer Zellen diagnostiziert?
- Wurde eine Stammzellentnahme bei einem Eigen- oder Fremdspender durchgeführt?
- Wurden signifikante Verletzungen an mehreren Stellen des Körpers behandelt?
- War der Patient weniger als 28 Tage alt (d.h. ein Neugeborenes) bzw. weniger als 1 Jahr alt mit einem Aufnahmegewicht von weniger als 2.500 Gramm?
- Liegt eine HIV-Krankheit vor?

Der Ablauf dieser Prä-MDC-Verarbeitung wird im ersten der MDC-Ablaufdiagramme später in diesem Handbuch dargestellt.

4.5 MDC-Partitionierung

Die Zuweisung einer Behandlungsepisode zu einer operativen, anderen oder medizinischen Partition innerhalb einer MDC hängt hauptsächlich vom Vorhandensein oder Fehlen von Prozeduren ab. Im Allgemeinen gilt Folgendes:

- Damit eine Behandlungsepisode einer operativen Partition zugewiesen wird, muss mindestens eine OR-Prozedur vorhanden sein.
- Eine Behandlungsepisode wird einer anderen Partition zugewiesen, wenn keine OR-Prozedur, jedoch mindestens eine NonOR-Prozedur durchgeführt wurde, die für die MDC signifikant ist.

Wenn im Rahmen einer Behandlungsepisode weder eine OR-Prozedur noch eine lokal signifikante NonOR-Prozedur durchgeführt wurde, wird diese einer medizinischen Partition zugewiesen.

Nicht alle MDCs weisen jedoch alle drei Partitionen auf.

Anhang B enthält eine ausführliche Liste aller in der SwissDRG-Version 5.0 enthaltenen OR-Prozeduren und NonOR-Prozeduren. In einigen MDCs wurden DRGs der medizinischen Partition zwischen DRGs der šanderenö aber auch der operativen Partition sortiert, so dass im Einzelfall, in Abhängigkeit von der Abfrageposition, trotz Vorhandensein einer OR-Prozedur eine DRG der medizinischen Partition erreicht werden kann.

4.6 Zuordnung zu Basis-DRGs

Behandlungsepisoden werden Basis-DRGs hauptsächlich aufgrund der dokumentierten Diagnose- und Prozedurenkodes zugeordnet. Basis-DRGs in der operativen Partition und in der Partition šAndereö werden hierarchisch abgefragt (siehe MDC-Ablaufdiagramme). Gewöhnlich erfolgt die Reihung nach abnehmendem Ressourcenverbrauch. In den medizinischen Partitionen hat diese hierarchische Einteilung jedoch in aller Regel keine Auswirkung, da sich die Diagnoselisten gegenseitig ausschliessen.

Betrachtet man zum Beispiel drei Datensätze, bei denen jeweils C20 *Bösartige Neubildung des Rektums* als Hauptdiagnosecode für MDC 06 eingetragen wurde. Es wird angenommen, dass diese Datensätze bis auf das Vorhandensein/Fehlen von OR- und NonOR-Prozeduren identisch sind und die Verweildauer länger ist als zwei Belegungstage. Enthält der erste Datensatz den Code 48.49 für die OR-Prozedur *Sonstige Rektumresektion mit Durchzugsverfahren*, wird er in die DRG G17Z *Andere Rektumresektion ohne bestimmten Eingriff* eingeordnet. Enthält der zweite Datensatz dafür aber die NonOR-Prozedur 45.42 *Endoskopische Polypektomie im Dickdarm* wird er (sofern der Fall einen PCCL > 2 aufweist) der Basis-DRG G48 *Koloskopie mit schwerer CC oder komplizierendem Eingriff oder Alter < 15 Jahre oder mit komplizierenden Diagnosen* zugeordnet. Wenn der dritte Datensatz weder eine OR-Prozedur noch eine lokal signifikante NonOR-Prozedur enthält, wird er der Basis-DRG G60 *Bösartige Neubildung der Verdauungsorgane* zugeordnet, einer Basis-DRG in der medizinischen Partition der MDC 06.

Würde die Hauptdiagnose des ersten und zweiten Datensatzes in I20.9 *Angina pectoris, nicht näher bezeichnet* (eine Hauptdiagnose für MDC 05) geändert, würde der erste Datensatz der Basis-DRG 901 *Ausgedehnte OR-Prozedur ohne Bezug zur Hauptdiagnose* zugeordnet werden, während der zweite in die medizinische Basis-DRG F66 *Koronararteriosklerose ohne äusserst schwere CC* eingeordnet würde. Der Grund dafür ist darin zu sehen, dass die Prozedur 48.49 *Sonstige Rektumresektion mit Durchzugsverfahren* auf keiner der Listen mit OR-Prozeduren erscheint, die operative DRGs in MDC 05 definieren, und dass keine der Basis-DRGs in der Partition šAndereö der MDC 05 die Prozedur 45.42 *Endoskopische Polypektomie im Dickdarm* als Teil ihrer Definition enthält.

Um mehrzeitige Eingriffe im SwissDRG-System abbilden zu können, wird für die SwissDRG-Version 5.0 auch das Prozeduren-Datum zur Gruppierung verwendet.

4.7 Zuordnung von CCL und PCCL

Jeder Diagnose wird ein CCL-Wert zugewiesen. Anschliessend wird jedem Datensatz ein PCCL-Wert zugeordnet, d.h. eine Masszahl für den kumulativen Effekt der CCs einer Behandlungsepisode. Nähere Informationen zu den Verfahren, mit denen einem Datensatz CCLs und PCCLs zugewiesen werden, befinden sich in Anhang C und auf den Begleit-Dokumenten.

4.8 DRG-Zuordnung

DRGs innerhalb einer Basis-DRG unterscheiden sich durch ihren Ressourcenverbrauch und sind anhand der Faktoren PCCL, Alter, Verweildauer, Beatmung, Aufnahmeart, Entlassart, Hauptdiagnose, Nebendiagnose oder Prozedur unterteilt.

4.9 Verschiedene Funktionen mit Einfluss auf die Gruppierung von Behandlungsepisoden

In der SwissDRG-Version 5.0 gibt es spezielle „Funktionen“. Dies sind logische Definitionen, die typischerweise an mehreren Stellen des DRG-Algorithmus, oft in mehreren MDCs, angewendet werden. Weitere Informationen (Logik, Kodetabellen) zu zwei dieser Funktionen – Schweres Problem beim Neugeborenen [SPNG] und Mehrere schwere Probleme beim Neugeborenen [MSPNG] – finden sich in Band 3, am Ende der DRG-Definitionen für die MDC 15. Zu allen anderen Funktionen (den „Globalen Funktionen“) finden Sie diese Informationen am Ende von Band 4. Eine Liste, die aufzeigt, an welcher Stelle die verschiedenen Funktionen bei MDCs und DRGs vorkommen, findet sich in der „Funktionsübersicht“ in Band 5 am Ende von Anhang B.

4.10 Fehler-DRGs und sonstige DRGs

Datensätze, die klinisch untypische oder ungültige Informationen enthalten, werden in der SwissDRG-Version 5.0 einer von neun Fehler- und sonstigen DRGs zugewiesen:

- 901A** *Ausgedehnte OR-Prozedur ohne Bezug zur Hauptdiagnose mit komplizierenden Prozeduren oder Strahlentherapie*
- 901B** *Ausgedehnte OR-Prozedur ohne Bezug zur Hauptdiagnose ohne komplizierenden Prozeduren, ohne Strahlentherapie, mit komplexer OR-Prozedur*
- 901C** *Ausgedehnte OR-Prozedur ohne Bezug zur Hauptdiagnose ohne komplizierenden Prozeduren, ohne Strahlentherapie, ohne komplexe OR-Prozedur, mit anderem Eingriff an Kopf und Wirbelsäule oder Alter < 1 Jahr*
- 901D** *Ausgedehnte OR-Prozedur ohne Bezug zur Hauptdiagnose ohne komplizierenden Prozeduren, ohne Strahlentherapie, ohne komplexe OR-Prozedur, ohne anderen Eingriff an Kopf und Wirbelsäule, Alter > 0 Jahre*
- 902Z** *Nicht ausgedehnte OR-Prozedur ohne Bezug zur Hauptdiagnose*
- 960Z** *Nicht gruppierbar*
- 961Z** *Unzulässige Hauptdiagnose*
- 962Z** *Unzulässige geburtshilfliche Diagnosekombination*
- 963Z** *Neonatale Diagnose unvereinbar mit Alter oder Gewicht*

Diese Fehler- und sonstigen DRGs sind in drei Gruppen eingeteilt:

- Gruppe 1 901A-D und 902Z werden dann verwendet, wenn keine der OR-Prozeduren einen Bezug zur MDC der Hauptdiagnose des Patienten aufweist.
- Gruppe 2 961Z, 962Z und 963Z werden verwendet, wenn eine Behandlungsepisode aufgrund ihrer Hauptdiagnose keiner klinisch kohärenten DRG zugeordnet werden kann (wenn beispielsweise ein Kode der ICD-10-GM als Hauptdiagnose zugewiesen wird, obwohl der Kode im SwissDRG-System als Hauptdiagnose unzulässig ist).
- Gruppe 3 960Z wird verwendet, wenn die Hauptdiagnose ungültig ist oder wichtige Informationen entweder fehlen oder falsch sind.

Grundsätzlich steht Gruppe 1 mit der Klassifikationsmethode, Gruppe 2 eher mit den Kodiervorschriften und Gruppe 3 mit der Kodierqualität in Zusammenhang.

5 Hinweise zur Anwendung des Definitionshandbuches

5.1 Anwendung des Handbuches

Hauptzweck dieses Handbuches ist es, zu erklären, wie die Grouper-Software die DRG-Zuordnung vornimmt. Ausserdem soll erläutert werden, warum Datensätze bestimmten DRGs zugeordnet werden. Weiter sollen Hilfestellungen bei der Identifizierung wahrscheinlicher DRG-Zuordnungen für einzelne Datensätze geboten werden. Dieses Handbuch ist jedoch nicht als Ersatz für eine Grouper-Software gedacht. Im Folgenden werden sieben wichtige Schritte beschrieben, die beim Zuweisen einer Behandlungsepisode zu einer DRG unter Umständen durchgeführt werden müssen.

Schritt 1: Anwendung von Anhang A

Stellen Sie die Hauptdiagnose für den Datensatz fest und ermitteln Sie anhand der Querverweise in Anhang A die MDC und mögliche DRGs. Gegebenenfalls werden DRGs aus mehreren MDCs aufgelistet. In diesem Fall sollten Sie die folgenden besonderen MDCs und DRGs in diesem Schritt vorerst ignorieren:

- den HIV-Abschnitt der MDC 18A (d.h. DRGs, die mit dem Buchstaben šSö beginnen);
- den Abschnitt Polytrauma der MDC 21A (d.h. DRGs, die mit dem Buchstaben šWö beginnen);
- Fälle, in denen die Diagnose eine operative oder šandereö DRG näher definiert.

Schritt 2: Anwendung des Prä-MDC-Ablaufdiagrammes

Überprüfen Sie den Datensatz anhand des Prä-MDC-Ablaufdiagrammes und stellen Sie fest, ob er die Kriterien der DRG für die logische Zuordnung zu einer der beispielhaft angegebenen Gruppen erfüllt:

- Kostenintensive DRGs in der Prä-MDC-Kategorie;
- Neugeborene (MDC 15);
- HIV (MDC 18A);
- Polytrauma (MDC 21A);
- Bestimmte akute Erkrankungen und Verletzungen des Rückenmarks (Basis-DRG B61);
- Implantation oder Aggregatwechsel Defibrillator (MDC 05);
- Syndromdiagnose bei komplizierten Epilepsien (MDC 01);
- Akute Tuberkulose ohne OR-Prozedur, Verweildauer > 14 Tage (MDC 04).

Schritt 3: Anwendung von Anhang B

Enthält der Datensatz einen oder mehrere Prozedurenkodes, stellen Sie anhand der Querverweise in Anhang B fest, ob diese zur Definition der DRG als OR-Prozeduren oder als NonOR-Prozeduren aufgelistet sind. Ist dies der Fall, vergleichen Sie die angegebenen DRGs mit der in den ersten beiden Schritten dieses Verfahrens ermittelten MDC und stellen Sie fest, ob es Übereinstimmungen gibt. Stimmt keine der Prozeduren damit überein, ist aber mindestens eine OR-Prozedur vorhanden, wird der Datensatz einer der sonstigen DRGs aus der Gruppe 1 (Basis-DRGs 901 und 902) zugeordnet.

Schritt 4: Anwendung der Ablaufdiagramme und der begleitenden Basis-DRG-Definitionen

Weist eine Behandlungsepisode mehrere relevante Prozeduren auf, ermitteln Sie anhand des entsprechenden Ablaufdiagrammes und der begleitenden Basis-DRG-Definitionen, welche der Prozeduren in der operativen Hierarchie für die MDC am höchsten steht. Beachten Sie hierbei, dass eine bestimmte Prozedur auch innerhalb einer MDC in mehreren DRGs gruppierungsrelevant sein kann, aufgrund der Abfragereihenfolge eventuell aber nur eine DRG erreichen kann.

Überprüfen Sie ausserdem anhand des Ablaufdiagrammes und der begleitenden Basis-DRG-Definitionen, ob der Datensatz Kriterien für Basis-DRGs erfüllt, die nicht durch die Diagnose- oder Prozedurenkodes definiert sind und die in bestimmten MDCs ganz oben aufgeführt sind, wie z.B.:

- die DRGs P60A/B/C in der MDC 15;
- die DRG R65Z in der MDC 17;
- die DRG S60Z im HIV-Abschnitt der MDC 18;
- die DRG U60A/B in der MDC 19;
- die DRG W60Z im Abschnitt Polytrauma der MDC 21;
- die DRG Y63Z in der MDC 22.

Schritt 5: Anwendung der Ablaufdiagramme und der begleitenden DRG-Definitionen

Wenn der Diagnose- und/oder Prozedurenkode darauf hindeutet, dass der Datensatz einer Reihe von DRGs innerhalb einer Basis-DRG zugeordnet werden könnte, sollten Sie anhand des MDC-Ablaufdiagrammes und der DRG-Definitionen feststellen, anhand welcher Kriterien ó z.B. PCCL und Alter ó die Basis-DRG unterteilt wurde. Dabei ist die anhand der Rangnummern erkennbare Abfragereihenfolge zu berücksichtigen.

Die Sortierung der DRGs nach absteigenden Kosten führt dazu, dass DRGs einer gemeinsamen Basis in der Abfragereihenfolge nicht mehr aufeinander folgen müssen. Am Beispiel der DRGs S63A/B und S62Z bedeutet dies, dass die DRG S63A aufgrund ihrer Kosten vor der DRG S62Z abgefragt wird. Die DRG S63B wird aufgrund ihrer Kosten nach der DRG S01Z abgefragt.

Bei umfangreichen MDCs hat dies zur Folge, dass durch die Darstellung der MDC-Flussdiagramme in Abfragereihenfolge, wie in Abbildung 5.1 ersichtlich, DRGs und ihre Zugehörigkeit zur Basis-DRG nicht mehr übersichtlich darstellbar sind. Dies betrifft insbesondere komplex gesplittete DRGs.

ABBILDUNG 5.1 MDC-Flussdiagramm in Abfragereihenfolge

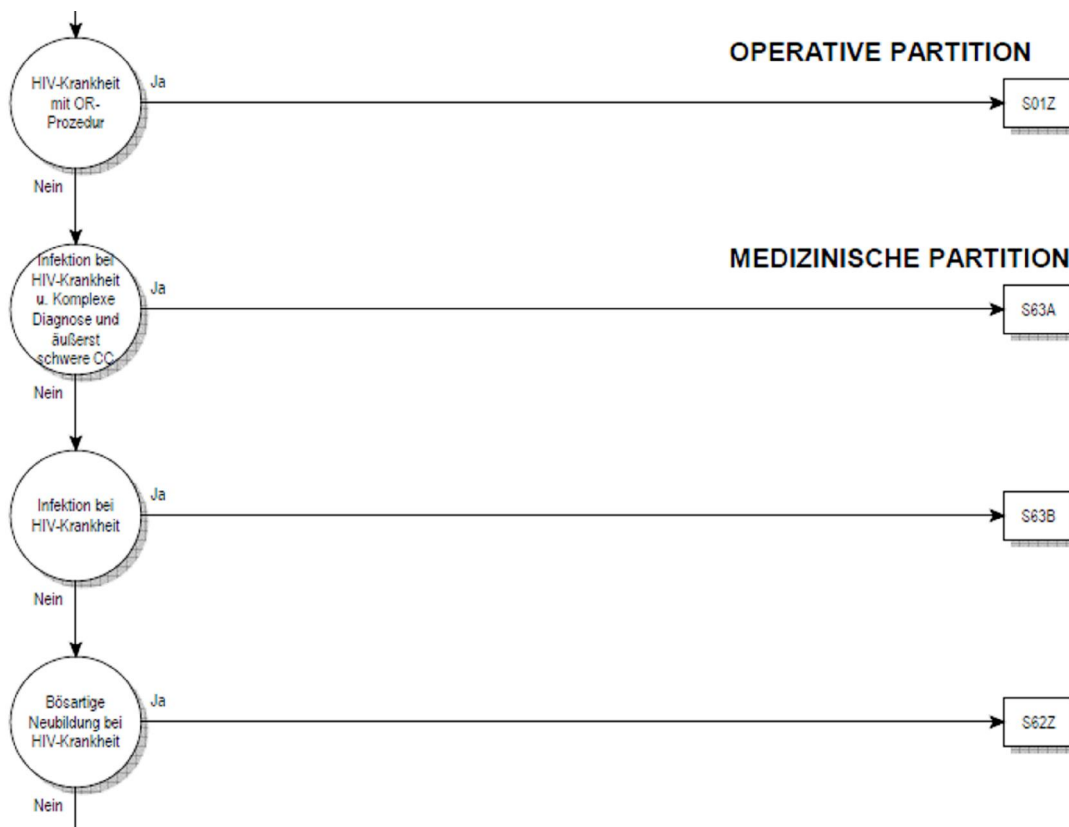

Daher orientiert sich ó unter Beibehaltung der konsequenten hierarchischen Sortierung ó für die SwissDRG-Version 5.0 die Darstellung im Flussdiagramm an den Basis-DRGs. Die tatsächliche Abfrageposition einer DRG im Grouperalgorithmus dieser MDC wird als Zahl rechts neben dem DRG-Symbol dargestellt (siehe Abbildung 5.2).

ABBILDUNG 5.2 MDC-Flussdiagramm mit Rangnummern

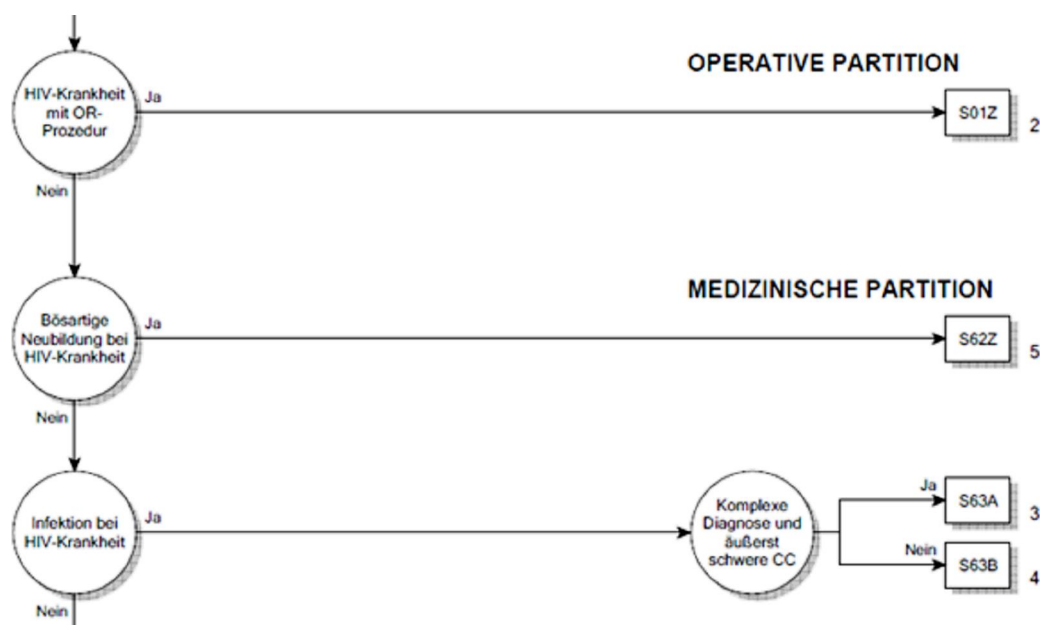

Die in den Abbildungen 5.1 und 5.2 dargestellten Flussdiagramme sind inhaltlich identisch. Ein Unterschied in der hinterlegten Logik besteht nicht.

Schritt 6: Anwendung von Anhang C

Ermitteln Sie die CCs und CCLs anhand von Anhang C und den Daten der Begleit-Dokumente und berechnen Sie den PCCL.

Schritt 7: Zuweisung der DRG

Anwendungsbeispiele dieses Handbuches für die Zuordnung einer Behandlungsepisode zu einer DRG

Als Beispiel wird ein Patient mit der Hauptdiagnose K52.1 *Toxische Gastroenteritis und Kolitis* ohne Nebendiagnosen oder Prozeduren genannt. Die in Anhang A dazu aufgelisteten möglichen MDCs und DRGs sind: G46A/B/C, G50Z und G71A/B in MDC 06, S65Z in MDC 18A, sowie die Funktionen *Schweres Problem beim Neugeborenen* und *Mehrere schwere Probleme beim Neugeborenen* in MDC 15. Schliesst man HIV-DRGs und nicht-medizinische DRGs aus, ermittelt man in Schritt 1 als MDC und mögliche DRGs die MDC 06 bzw. Basis-DRG G71. In Schritt 2 wird die Zuordnung des Datensatzes zu MDC 06 nicht geändert. Die Schritte 3 und 4 sind in diesem Fall nicht relevant, da der Datensatz keine Prozeduren enthält und die MDC nicht 15, 18, 19, 21 oder 22 ist. In Schritt 5 stellt sich heraus, dass die Basis-DRG G71 keine Schweregrad-Stufen enthält, daher ist auch Schritt 6 nicht relevant. Der Datensatz wird der Basis-DRG G71 zugewiesen.

Ein weiteres Beispiel ist ein stationär aufgenommenener Patient mit derselben Hauptdiagnose K52.1 *Toxische Gastroenteritis und Kolitis* und der Nebendiagnose B24 *Nicht näher bezeichnete HIV-Krankheit [Humane Immundefizienz-Viruskrankheit]*, ohne Prozeduren. Wie zuvor werden in Schritt 1 die MDC sowie die möglichen DRGs (Basis-DRG G71) ermittelt. In Schritt 2 wird die Zuordnung des Datensatzes von der MDC 06 in den HIV-Bereich in MDC 18 und die Basis-DRG S65 geändert. Schritt 3 entfällt, da der Datensatz keine Prozeduren enthält. Auch Schritt 4 ist nicht relevant, da keine Prozeduren im Datensatz vermerkt sind und es sich nicht um einen Behandlungsfall mit der Verweildauer ein Belegungstag handelte (siehe HIV-Ablaufdiagramm). In Schritt 5 wird festgestellt, dass die Basis-DRG S65 nicht weiter unterteilt ist. Der Fall wird dementsprechend der DRG S65Z zugeordnet. Wäre der Patient am Aufnahmetag oder am darauf folgenden Kalendertag entlassen worden, wäre der Datensatz der DRG S60Z (Schritt 4) zugeordnet worden.

Betrachten wir als letztes Beispiel einen Patienten mit der Hauptdiagnose K52.1 *Toxische Gastroenteritis und Kolitis* und den Prozeduren 45.26 *Offene Biopsie am Dickdarm* und 45.27 *Intestinale Biopsie an nicht näher bezeichneter Stelle* jedoch mit den Nebendiagnosen B18.2 *Chronische Virushepatitis C* und I70.23 *Atherosklerose der Extremitätenarterien: Becken-Bein-Typ, mit Ulzeration*. In Schritt 1 würden die MDC und mögliche DRGs wie Basis-DRG G71 ermittelt. In Schritt 2 würde die Zuordnung des Datensatzes zu MDC 06 nicht geändert. Auch hier würde in Schritt 3 ermittelt, dass der Code 45.26 in den DRGs G04A/B, G07A/B und G38Z als OR-Prozedur aufgeführt wird, während der Code 45.27 als OR-Prozedur einer Reihe von DRGs verschiedener MDCs zugeordnet ist. In Schritt 4 würde ermittelt, dass der Datensatz nun der ersten der genannten DRGs (d.h. in Abhängigkeit vom Alter der G04A oder G04B) zugeordnet wird. Die Nebendiagnosen I70.23 und B18.2 weisen in der Basis-DRG G04 CCL-Werte von 3 auf. Die Berechnung des PCCL ergibt einen Wert von 4 (siehe Anhang C und Begleit-Dokumente). Die Bedingung „mit äusserst schweren CC“ der Basis-DRG G04 wäre somit erfüllt.

5.2 Symbole und Konventionen

Symbole in den MDC-Diagrammen

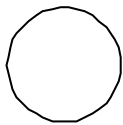

Ein Kreis zeigt an, dass eine Entscheidung getroffen wird.



Dieser Zeiger bedeutet, dass das Ablaufdiagramm auf einer weiteren Seite fortgesetzt wird.



Ein Rechteck steht für eine DRG.



Dieses Symbol verweist auf die MDC-Zuordnung.



Dieser Zeiger verweist auf die nächste MDC.

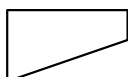

Dieses Symbol steht für eine Bedingung, die wahr wird.

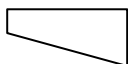

Dieses Symbol steht für eine Bedingung, die nicht wahr wird.

Anmerkungen

‡ Das Doppelkreuz dient zur Kennzeichnung einer NonOR-Prozedur.

↔ Der Doppelpfeil dient zur Kennzeichnung einer Prozedur mit einer Seitenangabe (R, L, B).

Textfelder

Mit schwarz unterlegten Textfeldern werden Basis-DRGs, mit schwarz umrandeten Textfeldern DRGs gekennzeichnet. Das heisst:

ADRG B69

Verweist auf die Basis-DRG B69 *TIA und extrakranielle Gefässverschlüsse*

DRG B69A

Verweist auf die DRG B69A *Transitorische ischämische Attacke (TIA) und extrakranielle Gefässverschlüsse mit neurologischer Komplexbehandlung des akuten Schlaganfalls > 72 Stunden*

Für DRG-Definitionen verwendete Tabellen

In diesem Handbuch sind alle DRGs anhand von Diagnosekodes definiert, jedoch wird zur Definition einiger DRGs eine Kombination aus Diagnosekodes und Codes für OR-/NonOR-Prozeduren herangezogen. Unter jeder Basis-DRG befindet sich eine Beschreibung der Logik, die bei der Basis-DRG-Zuordnung der Behandlungsepisoden verwendet wird. In einigen dieser logischen Definitionen wird auf Tabellen verwiesen. Häufig finden sich in der Logik komplexe boolesche Ausdrücke, bei denen verschiedene Bedingungen durch ein šundõ oder ein šoderõ miteinander verknüpft sind. Es gilt hier die allgemeine Regel, dass eine šundõ-Verknüpfung stärker bindet als eine šoderõ-Verknüpfung. Wird von dieser Regel abgewichen, ist dies durch entsprechende Klammersetzung gekennzeichnet.

6 Besonderheiten der SwissDRG-Version 5.0 Planungsversion (2014/2016)

6.1 Gültigkeit von Diagnose- und Prozedurenklassifikationen

In den ersten Versionen des SwissDRG-Systems (0.0 bis 0.2) hatten mehrere Versionen des CHOP parallel Gültigkeit, in SwissDRG 0.2 beispielsweise die CHOP-Versionen 8 bis 11. Dies hatte den Vorteil, dass mit nur einer Groupversion sowohl die Daten des zurückliegenden Datenjahres verarbeitet werden konnten als auch die Entwicklungen des CHOP für die folgenden Jahre im Definitionshandbuch sichtbar waren. Für ein DRG-System auf dem Weg zur Anwendung als Vergütungssystem ist aber zu fordern, dass die Menge der zulässigen Codes exakt definiert ist – nämlich genau als die im Anwendungsjahr zulässigen endstelligen Codes. Die Möglichkeit, veraltete oder nicht-terminale Codes anzugeben, führt zu einer Verschlechterung der Datenqualität und einer eingeschränkten Vergleichbarkeit dieser unterschiedlich kodierten Fälle.

Ab der Version SwissDRG 0.3 sind daher immer nur die Diagnose- und Prozedurenklassifikationen eines Jahres gültig. Für die vorliegende SwissDRG-Version 5.0 Planungsversion (2014/2016) sind dies die Codes des Jahres 2014, also:

Diagnosen: Version 2012 des ICD-10-GM (International classification of Diseases, GM-Version)

Prozeduren: Schweizerische Operationsklassifikation (CHOP) in der Version 2014 (CHOP 2014)

Es ist zu beachten, dass die Nomenklatur der Versionen des CHOP geändert worden ist. Im Jahre 2009 war die Version 11 des CHOP anzuwenden (CHOP 11), im Jahr 2010 erfolgte keine CHOP-Revision. Die ab dem Jahr 2011 anzuwendenden Versionen des CHOP werden statt mit einer Versionsnummer mit dem Gültigkeitsjahr bezeichnet (für 2011 als CHOP 2011). Somit sind CHOP 11 [2009] und CHOP 2011 [2011] unterschiedliche Versionen!

Damit stellt das vorliegende Handbuch also den Algorithmus der SwissDRG-Version 5.0 anhand der im Jahr 2014 gültigen Codes dar. Da diese Version für Planungszwecke auf Grundlage der Daten der Schweizer Spitäler aus dem Jahr 2014 konzipiert ist, wird sie auch als Planungsversion (2014/2016) bezeichnet.

Weitere (zukünftige) Versionen von SwissDRG 5.0 werden der Verarbeitung von Daten späterer Jahre dienen, diese werden als Planungsversion (2015/2016) bzw. Abrechnungsversion (2016/2016) bezeichnet. Diese Versionen werden sich bezüglich der gültigen Codes von der Katalogversion unterscheiden, nicht aber im Hinblick auf andere Charakteristika des DRG-Algorithmus (wie Sortierung, Anzahl der DRGs o.ä.).

Da einerseits jede Kodetabelle im SwissDRG-System mindestens einen Code enthalten muss, andererseits aber noch nicht jeder in dem (der SwissDRG-Version 5.0 letztlich zugrundeliegenden) G-DRG-Algorithmus relevante Code eine Entsprechung in den im Jahre 2014 gültigen Schweizer Klassifikationen hat, wurde erforderlichenfalls ein Platzhaltercode eingetragen:

6.2 Seitenkennzeichen

In der Schweizerischen Operationsklassifikation CHOP können seit der Version 11 (2009) Seitenkennzeichen für Prozeduren an paarigen Organen oder Körperteilen (Augen, Ohren, Nieren, Extremitäten etc.) angegeben werden. In der derzeitigen Version SwissDRG 5.0 ist weiterhin die Angabe eines Seitenkennzeichens prinzipiell bei allen CHOP-Codes zulässig. Somit können auch Prozeduren mit einem Doppelpfeil () gekennzeichnet sein, die nicht an paarigen Organen vorgenommen werden.

6.3 OR- und NonOR-Prozeduren

Das SwissDRG-System unterscheidet OR- und NonOR-Prozeduren. OR-Prozeduren (OR = Operating Room) sind im SwissDRG-System immer signifikante (gruppierungsrelevante) Eingriffe, da die Gesamtmenge aller OR-Prozeduren in DRG-Logiken verwendet wird (z.B. bei der Basis-DRG 901).

NonOR-Prozeduren sind signifikante Eingriffe innerhalb einiger MDCs. Auch als NonOR-Prozeduren definierte Eingriffe können in einem OP-Saal (Operating Room = OR) durchgeführt werden. Das Doppelkreuz (⌘) dient zur Kennzeichnung einer NonOR-Prozedur.

Tabelle 1.1 Liste der SwissDRGs, Version 5.0**DRG Part. Beschreibung****Prä-MDC**

A01A	O	Lebertransplantation mit Beatmung > 59 Stunden oder mit Transplantatabstossung oder mit bestimmter anderer Organtransplantation, Alter < 16 Jahre
A01B	O	Lebertransplantation ohne Beatmung > 59 Stunden, ohne Transplantatabstossung, ohne bestimmte andere Organtransplantation, Alter > 15 Jahre
A02Z	O	Transplantation von Niere und Pankreas
A04A	O	Knochenmarktransplantation / Stammzelltransfusion, allogene, ausser bei Plasmozytom, mit In-vitro-Aufbereitung oder HLA-verschieden
A04B	O	Knochenmarktransplantation / Stammzelltransfusion, allogene, ausser bei Plasmozytom, ohne In-vitro-Aufbereitung, HLA-identisch
A04C	O	Knochenmarktransplantation / Stammzelltransfusion, allogene, bei Plasmozytom
A05A	O	Herz- oder Lungentransplantation mit Beatmung > 179 Stunden oder Alter < 16 Jahre
A05B	O	Herz- oder Lungentransplantation ohne Beatmung > 179 Stunden, Alter > 15 Jahre
A06Z	O	Beatmung > 499 Stunden und Transplantation von Leber, Lunge, Herz und Knochenmark oder Stammzelltransfusion oder Beatmung > 1499 Stunden
A07A	O	Beatmung > 499 und < 1500 Stunden mit komplexer OR-Prozedur oder Polytrauma oder komplexer Vakuumbehandlung, mit hochkomplexem Eingriff oder intensivmedizinischer Komplexbehandlung > 2940 / 3680 Aufwandspunkte
A07B	O	Beatmung > 499 und < 1500 Stunden mit komplexer OR-Prozedur oder Polytrauma oder komplexer Vakuumbehandlung oder Alter < 16 Jahre
A07C	O	Beatmung > 499 und < 1500 Stunden mit komplexer OR-Prozedur, Alter > 15 Jahre oder mit intensivmedizinischer Komplexbehandlung > 1470 / 2208 Punkte oder Alter < 16 Jahre
A07D	O	Beatmung > 499 und < 1500 Stunden oder andere aufwendige Konstellationen, Alter > 15 Jahre
A11A	O	Beatmung > 249 und < 500 Std. mit hochkompl. Eingr. od. Beatm. > 95 Std. mit intensivmed. KB. > 1470 / 1656 P. od. Alter < 16 J. od. hochkomplexe Eingriffe
A11B	O	Beatmung > 249 und < 500 Stunden mit komplexer Prozedur, ohne hochkomplexen Eingriff, ohne Beatmung > 95 Std. mit intensivmed. Komplexbehandlung > 1470 / 1656 Punkte
A11C	O	Beatmung > 249 und < 500 Stunden ohne komplexe Prozedur, mit bestimmter OR-Prozedur oder komplizierenden Prozeduren oder intensivmedizinischer Komplexbehandlung > 980 / 1104 Aufwandspunkte mit bestimmter Diagnose oder Alter < 6 Jahre
A11D	O	Beatmung > 249 und < 500 Stunden ohne komplexe Prozedur, ohne bestimmte OR-Prozedur, ohne komplizierende Prozeduren, ohne intensivmedizinische Komplexbehandlung > 980 / 1104 Aufwandspunkte mit bestimmter Diagnose, Alter > 5 Jahre
A13A	O	Beatmung > 95 und < 250 Stunden mit hochkomplexen Konstellationen
A13B	O	Beatmung > 95 und < 250 Stunden mit sehr komplexen Konstellationen, Alter < 16 Jahre
A13C	O	Beatmung > 95 und < 250 Stunden mit sehr komplexen Konstellationen, Alter > 15 Jahre
A13D	O	Beatmung > 95 und < 250 Stunden mit komplexen Konstellationen
A13E	O	Beatmung > 95 und < 250 Stunden mit bestimmten komplizierenden Konstellationen
A13F	O	Beatmung > 95 und < 250 Stunden ohne bestimmte komplizierende Konstellationen
A15A	O	Knochenmarktransplantation / Stammzelltransfusion, autogen, ausser bei Plasmozytom und Stammzelltransf. bei Herzerkr., Neubild. unsicheren Verhaltens, Lymphom oder bösart. Neubild. von Hoden und Ovar, oder Alter < 16 J.
A15B	O	Knochenmarktransplantation / Stammzelltransfusion, autogen, ausser bei Plasmozytom und Stammzelltransf. bei Herzerkr., ausser bei Neubild. unsicheren Verhaltens, Lymphom oder bösart. Neubild. von Hoden und Ovar, Alter > 15 Jahre
A15C	O	Knochenmarktransplantation / Stammzelltransfusion, autogen, bei Plasmozytom und Stammzelltransfusion bei Herzerkrankungen
A16A	O	Transplantation von Darm oder Pankreas
A16B	O	Injektion von Pankreasgewebe
A17A	O	Nierentransplantation mit postoperativem Versagen des Nierentransplantates oder Alter < 16 Jahre oder AB0-inkompatible Transplantation
A17B	O	Nierentransplantation ohne postoperatives Versagen des Nierentransplantates, Alter > 15 Jahre, ohne AB0-inkompatible Transplantation
A18A	O	Beatmung > 499 Stunden mit hochkomplexer Prozedur, Alter < 16 Jahre oder mit intensivmedizinischer Komplexbehandlung > 4410 / 4600 Aufwandspunkte
A18B	O	Beatmung > 999 Std oder Beatmung > 499 Std mit hochkomplexer Prozedur, Alter > 15 Jahre
A36A	O	Intensivmedizinische Komplexbehandlung > 980 / 1104 Aufwandspunkte bei bestimmten Krankheiten und Störungen
A36B	O	Intensivmedizinische Komplexbehandlung > 392 / 552 und < 981 / 1105 Aufwandspunkte bei bestimmten Krankheiten und Störungen
A42A	A	Stammzellentnahme bei Eigen- oder Fremdspender mit Chemotherapie
A42B	A	Stammzellentnahme bei Eigen- oder Fremdspender ohne Chemotherapie, Alter < 16 Jahre
A42C	A	Stammzellentnahme bei Eigen- oder Fremdspender ohne Chemotherapie, Alter > 15 Jahre
A43Z	A	Frührehabilitation bei Wachkoma und Locked-in-Syndrom
A60A	M	Versagen und Abstossung eines Organtransplantates, mehr als ein Belegungstag, mit äusserst schweren CC od. komplexe OR-Prozedur
A60B	M	Versagen und Abstossung eines Organtransplantates, mehr als ein Belegungstag
A60C	M	Versagen und Abstossung eines Organtransplantates, ein Belegungstag
A61Z	M	Versagen und Abstossung eines Transplantates hämatopoetischer Zellen
A91Z	M	Photopherese und Apherese, ein Belegungstag
A92A	M	Multimodale Schmerztherapie bei bestimmten Krankheiten und Störungen, ab 14 Behandlungstagen
A92B	M	Multimodale Schmerztherapie bei bestimmten Krankheiten und Störungen, 7 bis 13 Behandlungstage
A93A	M	Strahlentherapie, mehr als 8 Bestrahlungen, ausser bei Krankheiten und Störungen des Nervensystems, mit komplexer OR-Prozedur
A93B	M	Strahlentherapie, mehr als 20 Bestrahlungen, ausser bei Krankheiten und Störungen des Nervensystems
A93C	M	Strahlentherapie, mehr als 8 Bestrahlungen, ausser bei Krankheiten und Störungen des Nervensystems
A94A	M	Komplexbehandlung bei Besiedlung oder Infektion mit multiresistenten Erregern ab 14 Behandlungstagen oder Alter < 16 Jahre, ohne OR-Prozedur
A94B	M	Komplexbehandlung bei Besiedlung oder Infektion mit multiresistenten Erregern 7 bis 13 Behandlungstagen, Alter > 15 Jahre, ohne OR-Prozedur

DRG	Part.	Beschreibung
A95A	M	Geriatrische frührehabilitative Komplexbehandlung mit komplexer Prozedur oder neurologische Komplexbehandlung des akuten Schlaganfalls und schwere motorische Funktionseinschränkung
A95B	M	Geriatrische frührehabilitative Komplexbehandlung, ab 14 Behandlungstagen, mit bestimmter OR-Prozedur oder intensivmedizinischer Komplexbehandlung > 184 Aufwandspunkte
A95C	M	Geriatrische frührehabilitative Komplexbehandlung, ab 14 Behandlungstagen, ohne bestimmte OR-Prozedur, ohne intensivmedizinische Komplexbehandlung > 184 Aufwandspunkte
A95D	M	Geriatrische frührehabilitative Komplexbehandlung, 7 bis 13 Behandlungstage, mit bestimmter OR-Prozedur oder intensivmedizinische Komplexbehandlung > 184 Aufwandspunkte oder schwere motorische Funktionseinschränkung
A95E	M	Geriatrische frührehabilitative Komplexbehandlung, 7 bis 13 Behandlungstage, ohne bestimmte OR-Prozedur, ohne intensivmedizinische Komplexbehandlung > 184 Aufwandspunkte, ohne schwere motorische Funktionseinschränkung
A96Z	M	Anthroposophisch-medizinische Komplexbehandlung, ohne OR-Prozedur
A97A	M	Palliativmedizinische Komplexbehandlung > 7 Behandlungstage mit komplexer Prozedur od. palliativmed. KBH > 21 BT mit bestimmter Prozedur und IntK > 196/184 od. > 8 Bestrahlungen
A97B	M	Palliativmedizinische Komplexbehandlung > 7 Behandlungstage mit komplexer Prozedur oder palliativmed. KBH > 21 Behandlungstage mit bestimmter Prozedur
A97C	M	Palliativmedizinische Komplexbehandlung > 14 Behandlungstage mit komplizierender Prozedur, palliativmed. KBH > 21 Behandlungstage mit bestimmten Konstellationen od. IntK > 196 / 184 Aufwandspkt.
A97D	M	Palliativmedizinische Komplexbehandlung > 14 Behandlungstage mit komplizierender Prozedur oder palliativmed. KBH > 21 Behandlungstage
A97E	M	Palliativmedizinische Komplexbehandlung > 14 Behandlungstage
A97F	M	Palliativmedizinische Komplexbehandlung > 7 Behandlungstage mit bestimmter Prozedur oder Intk > 196/184 Aufwandspunkte oder schwere motorische Funktionseinschränkung
A97G	M	Palliativmedizinische Komplexbehandlung > 7 Behandlungstage
B61A	M	Bestimmte akute Erkrankungen und Verletzungen des Rückenmarks, mit komplexem Eingriff, bis 13 Belegungstage, verlegt
B61B	M	Bestimmte akute Erkrankungen und Verletzungen des Rückenmarks, ohne komplexen Eingriff oder mehr als 13 Belegungstage oder nicht verlegt

MDC 01 Krankheiten und Störungen des Nervensystems

B01Z	O	Mehrzeitige kompl. OR-Prozeduren bei Krankheiten und Störungen des Nervensystems oder Epilepsiechirurgie mit invasivem präop. Video-EEG
B02A	O	Komplexe Kraniotomie oder Wirbelsäulen-Operation mit Strahlentherapie, mehr als 8 Bestrahlungen
B02B	O	Komplexe Kraniotomie oder Wirbelsäulen-Operation, Alter < 6 J. oder < 18 J. mit grossem intrakraniellen Eingriff, mit äusserst schweren CC
B02C	O	Komplexe Kraniotomie oder Wirbelsäulen-Operation mit Strahlentherapie < 9 Bestrahlungen, intraop. Monitoring, kompliz. Prozeduren oder grossem intrakraniellen Eingriff ohne äusserst schweren CC
B02D	O	Komplexe Kraniotomie oder Wirbelsäulen-Operation, ohne Strahlentherapie, ohne intraoperatives Monitoring, Alter > 5 J., ohne grossen intrakraniellen Eingriff, ohne kompliz. Prozeduren
B03A	O	Operative Eingriffe bei nicht akuter Para- / Tetraplegie
B03B	O	Eingriffe an Wirbelsäule und Rückenmark bei bösartiger Neubildung od. mit äusserst schweren od. schw. CC oder Eingriffe b. zerebraler Lähmung, Muskeldystrophie, Neuropathie mit äusserst schw. CC
B04A	O	Interventionelle und beidseitige Eingriffe an den extrakraniellen Gefässen mit äusserst schweren CC
B04B	O	Eingriffe an den extrakraniellen Gefässen mit äusserst schweren CC oder mit beidseitigem Eingriff an den extrakraniellen Gefässen oder bei Hirninfarkt
B04C	O	Interventionelle Eingriffe an den extrakraniellen Gefässen ohne äusserst schwere CC, ausser bei Hirninfarkt
B04D	O	Eingriffe an den extrakraniellen Gefässen ohne äusserst schwere CC
B05Z	O	Dekompression bei Karpal- oder Tarsaltunnelsyndrom
B06A	O	Eingriffe bei zerebraler Lähmung, Muskeldystrophie oder Neuropathie, Alter < 16 Jahre
B06B	O	Eingriffe bei zerebraler Lähmung, Muskeldystrophie oder Neuropathie, Alter < 19 und > 15 Jahre oder mit schweren CC
B09Z	O	Andere Eingriffe am Schädel
B11Z	O	Frührehabilitation mit Kraniotomie, grosser Wirbelsäulen-Operation, bestimmter OR-Prozedur oder aufwändiger Operation am Nervensystem mit Beatmung > 95 Stunden
B15Z	O	Strahlentherapie bei Krankheiten und Störungen des Nervensystems, mehr als ein Belegungstag, mehr als 10 Bestrahlungen
B16Z	O	Strahlentherapie bei Krankheiten und Störungen des Nervensystems, mehr als ein Belegungstag, weniger als 11 Bestrahlungen
B17A	O	Eingriffe an peripheren Nerven, Hirnnerven und anderen Teilen des Nervensystems mit äusserst schweren CC oder komplizierender Diagnose
B17B	O	Eingriffe an peripheren Nerven, Hirnnerven und anderen Teilen des Nervensystems ohne äusserst schwere CC oder komplizierender Diagnose mit komplexem Eingriff
B17C	O	Eingriffe an peripheren Nerven, Hirnnerven und anderen Teilen des Nervensystems ohne äusserst schwere CC oder komplizierender Diagnose ohne komplexem Eingriff
B18Z	O	Eingriffe an Wirbelsäule und Rückenmark ausser bei bösartiger Neubildung, ohne äusserst schwere oder schwere CC oder Revision eines Ventrikelschunters
B20A	O	Kraniotomie oder grosse Wirbelsäulen-Operation mit komplexer Prozedur, Alter < 16 Jahre oder mit intraoperativem neurophysiologischen Monitoring
B20B	O	Kraniotomie oder grosse Wirbelsäulen-Operation mit komplexer Prozedur, Alter > 15 Jahre
B20C	O	Kraniotomie oder grosse Wirbelsäulen-Operation, Alter < 3 Jahre oder mit komplexer Diagnose
B20D	O	Kraniotomie oder grosse Wirbelsäulen-Operation, Alter > 2 Jahre
B21A	O	Implantation eines Neurostimulators zur Hirnstimulation, Mehrelektrodensystem
B21B	O	Implantation eines Neurostimulators zur Hirnstimulation, Einzelelektrodensystem
B21C	O	Implantation eines Neurostimulators, ausser zur Hirnstimulation, Mehrelektrodensystem
B21D	O	Implantation eines Neurostimulators, ausser zur Hirnstimulation, Einzelelektrodensystem
B22Z	O	Implantation einer Medikamentenpumpe
B36A	O	Intensivmedizinische Komplexbehandlung > 1470 / 1656 Aufwandspunkte bei Krankheiten und Störungen des Nervensystems

Tabelle 1.1 Liste der SwissDRGs, Version 5.0

DRG	Part.	Beschreibung
B36B	O	Intensivmedizinische Komplexbehandlung > 392 / 552 Aufwandspunkte mit komplexer OR-Prozedur oder intensivmedizinische Komplexbehandlung > 980 / 1104 Aufwandspunkte bei Krankheiten und Störungen des Nervensystems
B36C	O	Intensivmedizinische Komplexbehandlung > 392 / 552 Aufwandspunkte ohne komplexe OR-Prozedur bei Krankheiten und Störungen des Nervensystems
B39A	O	Neurologische Komplexbehandlung des akuten Schlaganfalls mit bestimmter Prozedur, mehr als 72 Stunden mit komplexem Eingriff oder mit komplizierenden Prozeduren
B39B	O	Neurologische Komplexbehandlung des akuten Schlaganfalls mit bestimmter Prozedur, bis 72 Stunden mit komplexem Eingriff, oder mehr als 72 Stunden, ohne komplexen Eingriff, ohne komplizierende Prozeduren
B39C	O	Neurologische Komplexbehandlung des akuten Schlaganfalls mit bestimmter Prozedur, ohne komplexen Eingriff, ohne komplizierende Prozeduren
B42A	A	Frührehabilitation bei Krankheiten und Störungen des Nervensystems bis 27 Tage, mit neurologischer Komplexbehandlung des akuten Schlaganfalls
B42B	A	Frührehabilitation bei Krankheiten und Störungen des Nervensystems bis 27 Tage, ohne neurologische Komplexbehandlung des akuten Schlaganfalls
B43Z	A	Frührehabilitation bei Krankheiten und Störungen des Nervensystems mehr als 27 Tage
B48Z	A	Frührehabilitation bei Multipler Sklerose und zerebellärer Ataxie oder nicht akuter Paraplegie / Tetraplegie
B60Z	M	Nicht akute Paraplegie / Tetraplegie
B63A	M	Demenz und andere chronische Störungen der Hirnfunktion mit äusserst schweren CC
B63B	M	Demenz und andere chronische Störungen der Hirnfunktion ohne äusserst schwere CC
B64A	M	Delirium mit äusserst schweren CC
B64B	M	Delirium ohne äusserst schwere CC
B66A	M	Neubildungen des Nervensystems mit äusserst schweren CC, mehr als ein Belegungstag
B66B	M	Neubildungen des Nervensystems, ein Belegungstag oder ohne äusserst schwere CC, oder Stupor und Koma nicht traumatisch bedingt, Alter < 16 Jahre
B66C	M	Neubildungen des Nervensystems, ein Belegungstag oder ohne äusserst schwere CC, oder Stupor und Koma nicht traumatisch bedingt, Alter > 15 Jahre
B67A	M	Morbus Parkinson mit äusserst schweren CC oder schwerster Beeinträchtigung
B67B	M	Morbus Parkinson ohne äusserst schwere CC, ohne schwerste Beeinträchtigung
B68A	M	Multiple Sklerose und zerebelläre Ataxie mit komplexer Diagnose oder äusserst schweren CC, mehr als 1 Belegungstag
B68B	M	Multiple Sklerose und zerebelläre Ataxie
B69A	M	Transitorische ischämische Attacke (TIA) und extrakranielle Gefässverschlüsse mit neurologischer Komplexbehandlung des akuten Schlaganfalls > 72 Stunden
B69B	M	Transitorische ischämische Attacke (TIA) und extrakranielle Gefässverschlüsse mit neurologischer Komplexbehandlung des akuten Schlaganfalls < 73 Stunden
B69C	M	Transitorische ischämische Attacke (TIA) und extrakranielle Gefässverschlüsse mit anderer neurologischer Komplexbehandlung des akuten Schlaganfalls
B69D	M	Transitorische ischämische Attacke (TIA) und extrakranielle Gefässverschlüsse ohne neurologische Komplexbehandlung, ohne andere neurologische Komplexbehandlung des akuten Schlaganfalls
B70A	M	Apoplexie, mehr als ein Belegungstag oder Thrombolyse, mit neurologischer Komplexbehandlung des akuten Schlaganfalls > 72 Std., mit komplizierender Diagnose
B70B	M	Apoplexie, mehr als ein Belegungstag oder Thrombolyse, mit neurologischer Komplexbehandlung des akuten Schlaganfalls > 72 Std., ohne komplizierende Diagnose
B70C	M	Apoplexie, mehr als ein Belegungstag oder Thrombolyse, mit neurologischer Komplexbehandlung des akuten Schlaganfalls < 73 Std., mit komplizierender Diagnose
B70D	M	Apoplexie, mehr als ein Belegungstag oder Thrombolyse, mit neurologischer Komplexbehandlung des akuten Schlaganfalls < 73 Std., ohne komplizierender Diagnose oder mit anderer neurolog. Komplexbeh. > 72 Std.
B70E	M	Apoplexie, mehr als ein Belegungstag oder Thrombolyse, mit anderer neurologischer Komplexbehandlung des akuten Schlaganfalls < 73 Std.
B70F	M	Apoplexie, mehr als ein Belegungstag oder Thrombolyse, ohne neurologischer Komplexbehandlung des akuten Schlaganfalls, mit komplizierender Diagnose
B70G	M	Apoplexie, mehr als ein Belegungstag oder Thrombolyse, ohne neurologischer Komplexbehandlung des akuten Schlaganfalls, ohne komplizierende Diagnose
B70H	M	Apoplexie, mehr als ein Belegungstag oder Thrombolyse, verstorben < 4 Tage nach Aufnahme, mit neurologischer Komplexbehandlung des akuten Schlaganfalls oder anderer neurologischer Komplexbehandlung
B70I	M	Apoplexie, mehr als ein Belegungstag oder Thrombolyse, verstorben < 4 Tage nach Aufnahme, ohne neurologische Komplexbehandlung des akuten Schlaganfalls, ohne andere neurologische Komplexbehandlung
B70J	M	Apoplexie, ein Belegungstag, ohne Thrombolyse
B71A	M	Erkrankungen an Hirnnerven und peripheren Nerven mit komplexer Diagnose, mit schweren CC oder bei Para- / Tetraplegie oder ohne komplexe Diagnose, mit äusserst schweren oder schweren CC bei Para- / Tetraplegie
B71B	M	Erkrankungen an Hirnnerven und peripheren Nerven mit komplexer Diagnose, ausser bei Para- / Tetraplegie, ohne schw. CC oder ohne komplexe Diagn., mit äusserst schw. od. schw. CC ausser bei Para- / Tetrapl. oder ohne schwere CC bei Para- / Tetrapl.
B71C	M	Erkrankungen an Hirnnerven und peripheren Nerven ohne komplexe Diagnose, ohne äusserst schwere oder schwere CC, ausser bei Para- / Tetraplegie
B72A	M	Infektion des Nervensystems ausser Virusmeningitis mit äusserst schweren CC
B72B	M	Infektion des Nervensystems ausser Virusmeningitis, Alter < 16 Jahre
B72C	M	Infektion des Nervensystems ausser Virusmeningitis, Alter > 15 Jahre
B73Z	M	Virusmeningitis
B75Z	M	Fieberkrämpfe
B76A	M	Anfälle, mehr als 1 Belegungstag mit komplexer Diagnostik und Therapie, Alter < 16 Jahre
B76B	M	Anfälle, mehr als 1 Belegungstag mit komplexer Diagnostik und Therapie, Alter > 15 Jahre

DRG	Part.	Beschreibung
B76C	M	Anfälle, mehr als 1 Belegungstag mit schweren CC, Alter < 3 Jahre oder mit komplexer Diagnose oder mit angeb. Fehlbildung oder äusserst schwere CC
B76D	M	Anfälle, mehr als 1 Belegungstag, mit schweren CC, Alter > 2 Jahre oder mit EEG
B76E	M	Anfälle, mit komplizierender oder komplexer Diagnose oder Alter < 6 Jahre
B76F	M	Anfälle, Alter > 5 Jahre
B77Z	M	Kopfschmerzen
B78A	M	Intrakranielle Verletzung, mit komplizierender Diagnose oder Alter < 1 Jahr
B78B	M	Intrakranielle Verletzung, Alter > 0 Jahre, ohne komplizierende Diagnose
B78C	M	Intrakranielle Verletzung, 1 Belegungstag
B79Z	M	Schädelfrakturen
B80Z	M	Andere Kopfverletzungen
B81A	M	Andere Erkrankungen des Nervensystems mit komplexer Diagnose und Alter < 16 Jahre oder komplizierende Diagnose
B81B	M	Andere Erkrankungen des Nervensystems mit komplexer Diagnose und Alter > 15 Jahre
B81C	M	Andere Erkrankungen des Nervensystems
B82Z	M	Andere Erkrankungen an peripheren Nerven
B84Z	M	Vaskuläre Myelopathien
B85A	M	Degenerative Krankheiten des Nervensystems mit zerebraler Lähmung oder komplexer Diagnose, Alter < 16 Jahre
B85B	M	Degenerative Krankheiten des Nervensystems mit zerebraler Lähmung oder komplexer Diagnose, Alter > 15 Jahre
B85C	M	Degenerative Krankheiten des Nervensystems ohne zerebrale Lähmung, ohne komplexe Diagnose
B86Z	M	Rückenmarkskompression, nicht näher bezeichnet und Krankheit des Rückenmarkes, nicht näher bezeichnet

MDC 02 Krankheiten und Störungen des Auges

C01Z	O	Eingriffe bei penetrierenden Augenverletzungen und Amnionmembranaufnäherung
C02Z	O	Enukleationen und Eingriffe an der Orbita oder Strahlentherapie bei bösartiger Neubildung
C03Z	O	Eingriffe an der Retina mit Pars-plana-Vitrektomie und andere komplexe Prozeduren mit extrakapsulärer Exzision der Linse (ECCE)
C04A	O	Hornhauttransplantation, beidseitig oder mit komplexem Eingriff oder Alter < 16 Jahre
C04B	O	Hornhauttransplantation ohne komplexen Eingriff, Alter > 15 Jahre
C06Z	O	Komplexe Eingriffe bei Glaukom
C07A	O	Andere Eingriffe bei Glaukom mit extrakapsulärer Exzision der Linse (ECCE)
C07B	O	Andere Eingriffe bei Glaukom
C08A	O	Beidseitige extrakapsuläre Exzision der Linse (ECCE) oder angeborene Fehlbildung der Linse
C08B	O	Extrakapsuläre Exzision der Linse (ECCE)
C10A	O	Eingriffe an den Augenmuskeln, Alter < 10 Jahre
C10B	O	Eingriffe an den Augenmuskeln, Alter > 9 Jahre
C12Z	O	Andere Rekonstruktionen der Augenlider
C13Z	O	Eingriffe an Tränendrüse und Tränenwegen
C14Z	O	Andere Eingriffe am Auge
C15Z	O	Andere Eingriffe an der Retina
C17Z	O	Eingriffe an der Retina mit Pars-plana-Vitrektomie und andere komplexe Prozeduren ohne extrakapsuläre Exzision der Linse (ECCE)
C20Z	O	Andere Eingriffe an Kornea, Sklera und Konjunktiva, Eingriffe am Augenlid oder verschiedene Eingriffe an der Linse
C60A	M	Akute und schwere Augeninfektionen mit komplizierender Diagnose oder mit äusserst schweren oder schweren CC
C60B	M	Akute und schwere Augeninfektionen ohne komplizierende Diagnose, ohne äusserst schwere oder schwere CC
C61A	M	Neuro-ophthalmologische und vaskuläre Erkrankungen des Auges mit komplizierender Diagnose oder mit äusserst schweren oder schweren CC
C61B	M	Neuro-ophthalmologische und vaskuläre Erkrankungen des Auges ohne komplizierende Diagnose, ohne äusserst schwere oder schwere CC
C62Z	M	Hyphäma und konservativ behandelte Augenverletzungen
C63Z	M	Bösartige Neubildungen, diabetische und andere Erkrankungen des Auges
C64Z	M	Glaukom, Katarakt und Erkrankungen des Augenlides

MDC 03 Krankheiten und Störungen des Ohres, der Nase, des Mundes und des Halses

D01A	O	Kochlea-implantation, bilateral
D01B	O	Kochlea-implantation, unilateral
D02Z	O	Komplexe Resektionen mit Rekonstruktionen an Kopf und Hals und Kombinationseingriff mit äusserst schweren CC oder komplizierende Prozedur
D03A	O	Operative Korrektur einer Lippen-Kiefer-Gaumen-Spalte, Alter < 1 Jahr
D03B	O	Operative Korrektur einer Lippen-Kiefer- Gaumen-Spalte, Alter > 0 Jahr
D04Z	O	Bignathe Osteotomie und komplexe Eingriffe am Kiefer
D05A	O	Komplexe Parotidektomie
D05B	O	Komplexe Eingriffe an den Speicheldrüsen ausser komplexe Parotidektomien
D06A	O	Aufwändige Eingriffe an Nasennebenhöhle, Mastoid, Mittelohr und andere Eingriffe an der Speicheldrüse, mit komplexer Tympanoplastik oder Alter < 6 Jahre
D06B	O	Aufwändige Eingriffe an Nasennebenhöhle, Mastoid, Mittelohr und andere Eingriffe an der Speicheldrüse, ohne komplexe Tympanoplastik, Alter > 5 und < 16 Jahre, oder komplexer Eingriff an Mastoid oder NNH oder mit komplexer Diagnose, Alter > 15 Jahre
D06C	O	Aufwändige Eingriffe an Nasennebenhöhle, Mastoid, Mittelohr und andere Eingriffe an der Speicheldrüse, ohne komplexe Tympanoplastik, ohne komplexen Eingriff an Mastoid oder NNH, ohne komplexe Diagnose, Alter > 15 Jahre
D08A	O	Eingriffe an Mundhöhle und Mund bei bösartiger Neubildung mit schweren CC
D08B	O	Eingriffe an Mundhöhle und Mund bei bösartiger Neubildung

Tabelle 1.1 Liste der SwissDRGs, Version 5.0

DRG	Part.	Beschreibung
D09Z	O	Tonsillektomie bei bösartiger Neubildung oder verschiedene Eingriffe an Ohr, Nase, Mund und Hals mit äusserst schweren CC
D12A	O	Andere aufwändige Eingriffe an Ohr, Nase, Mund und Hals
D12B	O	Andere Eingriffe an Ohr, Nase, Mund und Hals
D13A	O	Kleine Eingriffe an Nase und Ohr, Alter < 6 Jahre
D13B	O	Kleine Eingriffe an Nase und Ohr, Alter > 5 Jahre
D15A	O	Tracheostomie oder Bestrahlung und multiresistenter Erreger, mit äusserst schweren CC oder Implantation einer Kiefergelenkendoprothese
D15B	O	Tracheostomie oder Bestrahlung und multiresistenter Erreger
D16Z	O	Materialentfernung an Kiefer und Gesicht
D17Z	O	Plastische Rekonstruktion der Ohrmuschel
D20Z	O	Strahlentherapie bei Krankheiten und Störungen des Ohres, der Nase, des Mundes und des Halses, mehr als ein Belegungstag
D22Z	O	Eingriffe an Mundhöhle und Mund ausser bei bösartiger Neubildung
D23Z	O	Implantation eines Hörgerätes
D24A	O	Komplexe Hautplastiken und grosse Eingriffe an Kopf und Hals mit äusserst schweren CC oder Kombinationseingriff
D24B	O	Komplexe Hautplastiken und grosse Eingriffe an Kopf und Hals ohne äusserst schwere CC, ohne Kombinationseingriff
D25A	O	Mässig komplexe Eingriffe an Kopf und Hals bei bösartiger Neubildung mit äusserst schweren CC oder Strahlentherapie mit operativem Eingriff
D25B	O	Mässig komplexe Eingriffe an Kopf und Hals bei bösartiger Neubildung ohne äusserst schwere CC, ohne Strahlentherapie mit operativem Eingriff
D25C	O	Mässig komplexe Eingriffe an Kopf und Hals ausser bei bösartiger Neubildung
D28Z	O	Monognathe Osteotomie und komplexe Eingriffe an Kopf und Hals oder andere Eingriffe an Kopf und Hals bei bösartiger Neubildung
D29Z	O	Operationen am Kiefer und andere Eingriffe an Kopf und Hals ausser bei bösartiger Neubildung
D30A	O	Verschiedene Eingriffe an Ohr, Nase, Mund u. Hals ohne äuss. schw. CC, mit aufwändigem Eingr. oder Eingr. an Mundhöhle u. Mund ausser bei bösart. Neub. ohne Mundboden- oder Vestib.plastik, Alter < 3 J.
D30B	O	Tonsillektomie ausser bei bösartiger Neubildung oder verschiedene Eingriffe an Ohr, Nase, Mund und Hals mit äusserst schweren oder schweren CC oder Alter < 16 Jahre
D30C	O	Tonsillektomie ausser bei bösartiger Neubildung oder verschiedene Eingriffe an Ohr, Nase, Mund und Hals ohne äusserst schwere oder schwere CC, Alter > 15 Jahre
D35Z	O	Eingriffe an Nase und Nasennebenhöhlen bei bösartiger Neubildung
D38A	O	Sehr komplexe Eingriffe an der Nase
D38B	O	Komplexe Eingriffe an der Nase
D39Z	O	Andere Eingriffe an der Nase
D40Z	A	Zahnextraktion und -wiederherstellung
D60A	M	Bösartige Neubildungen an Ohr, Nase, Mund und Hals, mehr als ein Belegungstag, mit äusserst schweren CC
D60B	M	Bösartige Neubildungen an Ohr, Nase, Mund und Hals, ein Belegungstag oder ohne äusserst schwere CC
D61A	M	Gleichgewichtsstörungen (Schwindel) mit Tinnitus, mit äusserst schweren CC oder komplexe Gleichgewichtsstörung
D61B	M	Gleichgewichtsstörungen (Schwindel) mit Hörverlust, ausser komplexe Gleichgewichtsstörung, ohne äusserst schwere CC
D62A	M	Epistaxis oder Otitis media/Infektionen der oberen Atemwege und Alter > 2 Jahre, Alter < 10 Jahre
D62B	M	Epistaxis oder Otitis media/Infektionen der oberen Atemwege und Alter > 2 Jahre
D63Z	M	Otitis media oder Infektionen der oberen Atemwege, Alter < 3 Jahre
D64Z	M	Laryngotracheitis und Epiglottitis
D65Z	M	Verletzung und Deformität der Nase
D66Z	M	Andere Krankheiten an Ohr, Nase, Mund und Hals
D67Z	M	Erkrankungen von Zähnen und Mundhöhle ohne Zahnextraktion und -wiederherstellung

MDC 04 Krankheiten und Störungen der Atmungsorgane

E01A	O	Revisionseingriffe, beidseitige Lobektomie mit äusserst schweren CC, oder Strahlentherapie mit operativem Eingriff
E01B	O	Revisionseingriffe, beidseitige Lobektomie, Strahlentherapie mit Beatmung > 24 Stunden
E02A	O	Andere OR-Prozeduren an den Atmungsorganen mit aufwändigem Eingriff oder Alter < 16 Jahre
E02B	O	Andere OR-Prozeduren an den Atmungsorganen, Alter > 15 Jahre mit äusserst schweren CC
E02C	O	Andere OR-Prozeduren an den Atmungsorganen, Alter > 15 Jahre
E03Z	O	Brachytherapie oder Therapie mit offenen Nukliden bei Krankheiten und Störungen der Atmungsorgane, mehr als ein Belegungstag
E05A	O	Andere grosse Eingriffe am Thorax oder Einsetzen von Bronchialventilen, mit äusserst schweren CC
E05B	O	Andere grosse Eingriffe am Thorax oder Einsetzen von Bronchialventilen oder bei bösartiger Neubildung, ohne äusserst schwere CC
E05C	O	Andere grosse Eingriffe am Thorax, ohne Einsetzen von Bronchialventilen, ausser bei bösartiger Neubildung, ohne äusserst schwere CC
E06A	O	Andere Lungenresektionen, Biopsie an Thoraxorganen und Eingriffe an der Thoraxwand mit äusserst schweren CC oder chirurgischer Lungenvolumenreduktion
E06B	O	Andere Lungenresektionen, Biopsie an Thoraxorganen und Eingriffe an der Thoraxwand ohne äusserst schwere CC, ohne chirurgische Lungenvolumenreduktion, Alter < 16 Jahre
E06C	O	Andere Lungenresektionen, Biopsie an Thoraxorganen und Eingriffe an der Thoraxwand ohne äusserst schwere CC, ohne chirurgische Lungenvolumenreduktion, Alter > 15 Jahre
E07Z	O	Eingriffe bei Schlafapnoesyndrom
E08A	O	Strahlentherapie bei Krankheiten und Störungen der Atmungsorgane mehr als ein Belegungstag mit äusserst schweren CC oder komplizierende Prozeduren
E08B	O	Strahlentherapie bei Krankheiten und Störungen der Atmungsorgane, mehr als ein Belegungstag
E40A	A	Krankheiten und Störungen der Atmungsorgane mit Beatmung > 24 Stunden, mit äusserst schweren CC oder ARDS, Alter < 16 Jahre oder komplizierende Diagnosen
E40B	A	Krankheiten und Störungen der Atmungsorgane mit Beatmung > 24 Stunden, mit äusserst schweren CC oder ARDS oder Para-/Tetraplegie, Alter > 15 Jahre
E40C	A	Krankheiten und Störungen der Atmungsorgane mit Beatmung > 24 Stunden, ohne äusserst schwere CC, ohne ARDS, ohne Para-/Tetraplegie
E41Z	A	Frührehabilitation bei Krankheiten und Störungen der Atmungsorgane

DRG	Part.	Beschreibung
E60A	M	Zystische Fibrose (Mukoviszidose) oder andere Lungenerkrankungen mit Evaluationsaufenthalt vor Transplantation oder Alter < 16 Jahre
E60B	M	Zystische Fibrose (Mukoviszidose) ohne andere Lungenerkrankungen mit Evaluationsaufenthalt vor Transplantation, Alter > 15 Jahre
E63Z	M	Schlafapnoesyndrom oder kardiorespiratorische Polysomnographie bis 2 Belegungstage
E64A	M	Respiratorische Insuffizienz oder Lungenembolie, mehr als ein Belegungstag, mit äusserst schweren CC
E64B	M	Respiratorische Insuffizienz, mehr als ein Belegungstag, Alter < 10 Jahre
E64C	M	Respiratorische Insuffizienz, mehr als ein Belegungstag, Alter > 9 Jahre
E64D	M	Respiratorische Insuffizienz oder Lungenembolie, ein Belegungstag
E65A	M	Chronisch-obstruktive Atemwegserkr. oder Bronchitis und Asthma bronchiale, mehr als ein Belegungstag, mit äusserst schweren oder schweren CC, Alter < 1 Jahr, mit RS-Virus-Infektion, mit Bronchialeingriff oder äuss. schweren CC oder komplexer Diagnose
E65B	M	Chronisch-obstruktive Atemwegserkr. mit FEV1 < 35%, ohne äusserst schwere CC, ohne Bronchialeingriff, ohne komplexe Diagnose oder Alter < 1 Jahr
E65C	M	Chronisch-obstruktive Atemwegserkr. ohne FEV1 < 35%, ohne äusserst schwere CC, ohne Bronchialeingriff, ohne komplexe Diagnose, Alter > 0 Jahre
E66A	M	Schweres Thoraxtrauma mit komplizierender Diagnose
E66B	M	Schweres Thoraxtrauma ohne komplizierende Diagnose
E69A	M	Bronchitis und Asthma bronchiale oder Beschwerden der Atmung, Alter < 12 Jahre mit RS-Virus-Infektion, oder Einsetzen von Bronchialstents oder mit komplizierender Prozedur
E69B	M	Bronchitis und Asthma bronchiale oder Beschwerden der Atmung, Alter < 12 Jahre
E69C	M	Bronchitis und Asthma bronchiale oder Beschwerden der Atmung, Alter > 11 Jahre
E70A	M	Keuchhusten und akute Bronchiolitis, Alter < 1 Jahr
E70B	M	Keuchhusten und akute Bronchiolitis, Alter > 0 Jahre
E71A	M	Neubildungen der Atmungsorgane, mehr als ein Belegungstag, mit äusserst schweren CC oder starrer Bronchoskopie oder mit komplexer Biopsie der Lunge oder mit Einlage von Bronchialstents
E71B	M	Neubildungen der Atmungsorgane, ein Belegungstag oder ohne äusserst schwere CC, ohne starre Bronchoskopie, ohne komplexe Biopsie der Lunge oder ohne Einlage von Bronchialstents
E73A	M	Pleuraerguss mit äusserst schweren CC
E73B	M	Pleuraerguss ohne äusserst schwere CC
E74Z	M	Interstitielle Lungenerkrankung
E75A	M	Andere Krankheiten der Atmungsorgane mit äusserst schweren CC oder komplizierende Diagnose, Alter < 16 Jahre
E75B	M	Andere Krankheiten der Atmungsorgane mit äusserst schweren CC oder komplizierende Diagnose, Alter > 15 Jahre
E75C	M	Andere Krankheiten der Atmungsorgane
E76A	M	Tuberkulose, mehr als 14 Belegungstage, bei Besiedlung oder Infektion mit multiresistenten Erregern oder Alter < 16 Jahre oder komplizierende Prozedur oder mit äusserst schweren CC
E76B	M	Tuberkulose, mehr als 14 Belegungstage, Alter > 15 Jahre
E76C	M	Tuberkulose bis 14 Belegungstage, mit schweren CC
E76D	M	Tuberkulose bis 14 Belegungstage oder Pneumothorax
E77A	M	Andere Infektionen und Entzündungen der Atmungsorgane mit komplexer Diagnose oder äusserst schweren CC oder komplizierender Prozedur, mit intensivmedizinischer Komplexbehandlung > 196 / 360 Punkten
E77B	M	Andere Infektionen und Entzündungen der Atmungsorgane mit komplexer Diagnose bei Zustand nach Organtransplantation oder mit äusserst schweren CC, oder komplizierender Prozedur, ohne intensivmedizinische Komplexbehandlung > 196 / 360 Punkte
E77C	M	Andere Infektionen und Entzündungen der Atmungsorgane ohne komplexe Diagnose bei Zustand nach Organtransplantation oder äusserst schweren CC, ohne kompliz. Prozedur, ohne intensivmedizinische Komplexbehandlung > 196 / 360 Punkte, Alter < 16 Jahre
E77D	M	Andere Infektionen und Entzündungen der Atmungsorgane ohne komplexe Diagnose bei Zustand nach Organtransplantation oder äusserst schweren CC, ohne kompliz. Prozedur, ohne intensivmedizinische Komplexbehandlung > 196 / 360 Punkte, Alter > 15 Jahre
E77E	M	Andere Infektionen und Entzündungen der Atmungsorgane ohne komplexe Diagnose, ohne äusserst schwere CC, ohne komplizierende Prozedur, Alter < 1 Jahr
E77F	M	Andere Infektionen und Entzündungen der Atmungsorgane ohne komplexe Diagnose, ohne äusserst schwere CC, ohne komplizierende Prozedur, Alter > 0 Jahre, mit schweren CC oder bei Para-/Tetraplegie
E77G	M	Andere Infektionen und Entzündungen der Atmungsorgane ohne komplexe Diagnose, ohne äusserst schwere CC, ohne komplizierende Prozedur, Alter > 0 Jahre, ohne schwere CC, ausser bei Para-/Tetraplegie
E78Z	M	Kontrolle und Optimierung einer bestehenden Beatmungstherapie, bis 2 Belegungstage

MDC 05 Krankheiten und Störungen des Kreislaufsystems

F01A	O	Neuimplantation Kardioverter / Defibrillator (AICD), Zwei- oder Drei-Kammer-Stimulation, mit zusätzlichem Herz- oder Gefässeingriff
F01B	O	Neuimplantation Kardioverter / Defibrillator (AICD), Drei-Kammer-Stimulation, ohne zusätzlichen Herz- oder Gefässeingriff
F01C	O	Neuimplantation Kardioverter / Defibrillator (AICD), Ein-Kammer-Stimulation, mit zusätzlichem Herz- oder Gefässeingriff, oder mit äusserst schweren CC
F01D	O	Neuimplantation Kardioverter / Defibrillator (AICD), Zwei-Kammer-Stimulation, ohne zusätzlichen Herz- oder Gefässeingriff, oder ohne äusserst schwere CC
F02Z	O	Aggregatwechsel eines Kardioverters / Defibrillators (AICD), Zwei- oder Drei-Kammer-Stimulation
F03A	O	Herzklappeneingriff mit Herz-Lungen-Maschine, mit komplizierenden Prozeduren
F03B	O	Herzklappeneingriff mit Herz-Lungen-Maschine, mit Dreifacheingriff oder Alter < 1 Jahr oder mit tiefer Hypothermie
F03C	O	Herzklappeneingriff mit Herz-Lungen-Maschine, mit Zweifacheingriff oder angeborenem Herzfehler, mit Re-Operation oder invasiver Diagnostik oder intraoperativer Ablation
F03D	O	Herzklappeneingriff mit Herz-Lungen-Maschine, mit Zweifacheingriff oder angeborenem Herzfehler oder Re-Operation oder invasiver Diagnostik oder intraoperativer Ablation oder Alter < 16 Jahre
F03E	O	Herzklappeneingriff mit Herz-Lungen-Maschine, Alter > 15 Jahre
F04Z	O	Aufwendige mehrzeitige Prozeduren oder komplexe Vakuumbehandlung oder Gewebetransplantation mit mikrovaskulärer Anastomosierung bei Krankheiten und Störungen des Kreislaufsystems

Tabelle 1.1 Liste der SwissDRGs, Version 5.0

DRG	Part.	Beschreibung
F05Z	O	Koronare Bypass-Operation mit invasiver kardiologischer Diagnostik oder intraoperativer Ablation, mit komplizierenden Prozeduren oder Karotiseingriff oder bestimmte Eingriffe mit Herz-Lungen-Maschine in tiefer Hypothermie
F06A	O	Koronare Bypass-Operation, mit mehrzeitigen komplexen OR-Prozeduren, mit komplizierenden Prozeduren oder mit Karotiseingriff
F06B	O	Koronare Bypass-Operation, mit mehrzeitigen komplexen OR-Prozeduren, ohne komplizierende Prozeduren, ohne Karotiseingriff
F06C	O	Koronare Bypass-Operation, mit komplizierender Prozedur oder Karotiseingriff oder intraoperative Ablation mit Reoperation oder Infarkt, oder invasive kardiologische Diagnostik mit Reoperation, Infarkt oder intraoperativer Ablation
F06D	O	Koronare Bypass-Operation, mit invasiver kardiologischer Diagnostik oder intraoperativer Ablation
F06E	O	Koronare Bypass-Operation, ohne invasive kardiologische Diagnostik, ohne intraoperative Ablation
F07Z	O	Andere Eingriffe mit Herz-Lungen-Maschine oder endovaskuläre Implantation einer Herzklappe, Alter < 1 Jahr oder mit komplizierenden Prozeduren oder komplexer Operation oder anderer Herzklappeneingriff mit Herz-Lungen-Maschine, Alter < 16 Jahre
F08Z	O	Grosse rekonstruktive Gefässeingriffe ohne Herz-Lungen-Maschine, mit komplizierenden Prozeduren oder thorakoabdominalem Aneurysma
F10Z	O	Aggregatwechsel eines Kardioverters / Defibrillators (AICD), Ein-Kammer-Stimulation
F12A	O	Implantation eines Herzschrittmachers, Drei-Kammersystem
F12B	O	Implantation eines Herzschrittmachers, Zwei-Kammersystem, mit komplexem Eingriff oder Alter < 16 Jahre
F12C	O	Implantation eines Herzschrittmachers, Zwei-Kammersystem, Alter > 15 Jahre, mit äusserst schweren CC
F12D	O	Implantation eines Herzschrittmachers, Zwei-Kammersystem, Alter > 15 Jahre
F12E	O	Implantation eines Herzschrittmachers, Ein-Kammersystem, mit äusserst schweren CC
F12F	O	Implantation eines Herzschrittmachers, Ein-Kammersystem
F13A	O	Amputation bei Kreislauferkrankungen an oberer Extremität und Zehen mit äusserst schweren CC oder komplexer Arthrodese am Fuss und mehrzeitigen Revisions- oder Rekonstruktionseingriffen oder Gefässeingriff
F13B	O	Amputation bei Kreislauferkrankungen an oberer Extremität und Zehen mit äusserst schweren CC oder komplexer Arthrodese am Fuss, ohne mehrzeitige Revisions- oder Rekonstruktionseingriffe, ohne Gefässeingriff
F13C	O	Amputation bei Kreislauferkrankungen an oberer Extremität und Zehen oder verschiedene Eingriffe bei Diabetes mellitus mit Komplikationen, ohne äusserst schwere CC, ohne komplexe Arthrodese des Fusses
F14A	O	Komplexe oder mehrfache Gefässeingriffe ausser grosse rekonstruktive Eingriffe mit komplizierenden Prozeduren oder Revision oder komplexer Diagnose oder Alter < 3 Jahre, mit äusserst schweren CC
F14B	O	Komplexe oder mehrfache Gefässeingriffe ausser grosse rekonstruktive Eingriffe mit komplizierenden Prozeduren oder Revision oder komplexer Diagnose oder Alter < 3 Jahre, ohne äusserst schwere CC
F15Z	O	Perkutane Koronarangioplastie mit komplizierenden Prozeduren oder invasive kardiologische Diagnostik, mehr als 2 Belegungstage, mit komplizierenden Prozeduren oder Endokarditis
F17A	O	Wechsel eines Herzschrittmachers, Mehrkammersystem
F17B	O	Wechsel eines Herzschrittmachers, Einkammersystem
F18A	O	Revision eines Herzschrittmachers oder Kardioverters / Defibrillators (AICD) ohne Aggregatwechsel, mit äusserst schweren CC oder Alter < 16 Jahre
F18B	O	Revision eines Herzschrittmachers oder Kardioverters / Defibrillators (AICD) ohne Aggregatwechsel, ohne äusserst schwere CC, Alter > 15 Jahre
F19A	O	Andere perkutan-transluminale Intervention an Herz, Aorta und Lungengefässen, mit bestimmter Prozedur
F19B	O	Andere perkutan-translumin. Interv. an Herz, Aorta u. Lungengefässen
F20Z	O	Beidseitige Unterbindung und Stripping von Venen mit Ulzeration oder äusserst schweren oder schweren CC
F21Z	O	Andere OR-Prozeduren bei Kreislauferkrankungen
F24A	O	Perkutane Koronarangioplastie (PTCA) mit kompl. Diagn. und hochkompl. Intervent. od. mit PTA, mit äusserst schweren CC oder Alter < 16 Jahre
F24B	O	Perkutane Koronarangioplastie (PTCA) mit kompl. Diagn. und hochkompl. Intervent. od. mit PTA, ohne äusserst schwere CC, Alter > 15 Jahre
F28A	O	Amputation mit zusätzlichem Gefässeingriff oder mit Hauttransplantation, mit äusserst schweren oder schweren CC
F28B	O	Amputation bei Kreislauferkrankungen ausser an oberer Extremität und Zehen, ohne Gefässeingriff, ohne Hauttransplantation, mit äusserst schweren oder schweren CC
F28C	O	Amputation bei Kreislauferkrankungen ausser an oberer Extremität und Zehen, ohne Gefässeingriff, ohne äusserst schwere oder schwere CC
F29Z	O	Frührehabilitation bei Krankheiten und Störungen des Kreislaufsystems, mit bestimmter OR-Prozedur, ausser kardiothorakale Eingriffe
F30Z	O	Operation bei komplexem angeborenen Herzfehler oder Hybridchirurgie bei Kindern
F31Z	O	Andere Eingriffe mit Herz-Lungen-Maschine, ohne komplizierende Prozeduren, ohne komplexe Operation
F33A	O	Grosse rekonstruktive Gefässeingriffe ohne Herz-Lungen-Maschine, mit Mehretagen- oder Aorteneingriff oder Reoperation mit äusserst schweren CC
F33B	O	Grosse rekonstruktive Gefässeingriffe ohne Herz-Lungen-Maschine, mit Mehretagen- oder Aorteneingriff oder Reoperation ohne äusserst schwere CC
F34A	O	Andere grosse rekonstruktive Gefässeingriffe ohne Herz-Lungen-Maschine mit äusserst schweren CC
F34B	O	Andere grosse rekonstruktive Gefässeingriffe ohne Herz-Lungen-Maschine ohne äusserst schwere CC
F35A	O	Andere kardiothorakale Eingriffe ohne Herz-Lungen-Maschine, ohne komplizierende Prozeduren oder plastische Rekonstruktionen an der Brustwand, Alter < 16 Jahre oder komplizierende Prozedur
F35B	O	Andere kardiothorakale Eingriffe ohne Herz-Lungen-Maschine, ohne komplizierende Prozeduren oder plastische Rekonstruktionen an der Brustwand, Alter > 15 Jahre, mit äusserst schweren CC
F35C	O	Andere kardiothorakale Eingriffe ohne Herz-Lungen-Maschine, ohne komplizierende Prozeduren oder plastische Rekonstruktionen an der Brustwand, Alter > 15 Jahre
F36A	O	Intensivmedizinische Komplexbehandlung > 784 / 1380 Aufwandspunkte bei Krankheiten und Störungen des Kreislaufsystems
F36B	O	Intensivmed. Komplexbehandlung > 392 / 552 Aufwandsp. mit komplexer OR-Prozedur oder intensivmed. Komplexbeh. > 980 / 1104 Aufwandsp. oder komplexe Gefässeingriffe mit Herz-Lungen-Maschine bei Krankheiten und Störungen des Kreislaufsystems
F36C	O	Intensivmed. Komplexbehandlung > 392 / 552 Aufwandsp., oder Beatmung > 24 Std. und Alter < 10 Jahre
F38Z	O	Mässig komplexe rekonstruktive Gefässeingriffe ohne Herz-Lungen-Maschine
F39A	O	Unterbindung und Stripping von Venen mit bestimmtem beidseitigem Eingriff oder Ulzeration oder äusserst schweren oder schweren CC
F39B	O	Unterbindung und Stripping von Venen ohne bestimmten beidseitigen Eingriff, ohne Ulzeration, ohne äusserst schwere oder schwere CC
F41A	A	Invasive kardiologische Diagnostik bei akutem Myokardinfarkt mit äusserst schweren CC

DRG	Part.	Beschreibung
F41B	A	Invasive kardiologische Diagnostik bei akutem Myokardinfarkt ohne äusserst schwere CC
F43A	A	Beatmung > 24 Stunden bei Krankheiten und Störungen des Kreislaufsystems, mit äusserst schweren CC
F43B	A	Beatmung > 24 Stunden bei Krankheiten und Störungen des Kreislaufsystems, ohne äusserst schwere CC
F45Z	A	Frührehabilitation bei Krankheiten und Störungen des Kreislaufsystems
F46A	A	Invasive kardiologische Diagnostik ausser bei akutem Myokardinfarkt, mehr als 2 Belegungstage, mit komplexer Diagnose, Alter < 14 Jahre
F46B	A	Invasive kardiologische Diagnostik ausser bei akutem Myokardinfarkt, mehr als 2 Belegungstage, mit komplexer Diagnose, Alter > 13 Jahre
F49A	A	Invasive kardiologische Diagnostik ausser bei akutem Myokardinfarkt, mehr als 2 Belegungstage, mit komplexem Eingriff, mit äusserst schweren CC
F49B	A	Invasive kardiologische Diagnostik ausser bei akutem Myokardinfarkt, mehr als 2 Belegungstage, ohne komplexen Eingriff, mit äusserst schweren CC
F49C	A	Invasive kardiologische Diagnostik ausser bei akutem Myokardinfarkt, mehr als 2 Belegungstage, mit komplexem Eingriff, ohne äusserst schwere CC
F49D	A	Invasive kardiologische Diagnostik ausser bei akutem Myokardinfarkt, mehr als 2 Belegungstage, ohne komplexen Eingriff, ohne äusserst schwere CC
F49E	A	Invasive kardiologische Diagnostik ausser bei akutem Myokardinfarkt, weniger als 3 Belegungstage
F49F	A	Invasive kardiologische Diagnostik ausser bei akutem Myokardinfarkt, ein Belegungstag
F50A	O	Ablative Massnahmen bei Tachyarrhythmie mit hochkomplexer Ablation
F50B	O	Ablative Massnahmen bei Tachyarrhythmie mit komplexer Ablation oder komplizierendem Eingriff und äusserst schweren CC
F50C	O	Ablative Massnahmen bei Tachyarrhythmie, Alter < 16 Jahre
F50D	O	Ablative Massnahmen bei Tachyarrhythmie mit transeptaler Linksherz-Katheteruntersuchung, Alter > 15 Jahre
F50E	O	Ablative Massnahmen bei Tachyarrhythmie, Alter > 15 Jahre
F51A	O	Endovaskuläre Implantation von Stent-Prothesen an der Aorta, thorakal
F51B	O	Endovaskuläre Implantation von Stent-Prothesen an der Aorta, nicht thorakal, mit Implantation von komplexen Stent-Prothesen
F51C	O	Endovaskuläre Implantation von Stent-Prothesen an der Aorta, nicht thorakal, ohne Implantation von komplexen Stent-Prothesen
F52A	O	Perkutane Koronarangioplastie mit komplexer Diagnose, mit äusserst schweren CC
F52B	O	Perkutane Koronarangioplastie mit komplexer Diagnose, ohne äusserst schwere CC oder mit intrakoronarer Brachytherapie
F54Z	O	Komplexe oder mehrfache Gefässeingriffe ohne komplizierende Prozeduren, ohne Revision, ohne komplexe Diagnose, Alter > 2 Jahre oder mässig komplexe Gefässeingriffe mit komplizierender Diagnose, ohne äusserst schwere CC, ohne Rotationsthrombektomie
F56A	O	Perkutane Koronarangioplastie mit hochkomplexer Intervention, mit äusserst schweren CC
F56B	O	Perkutane Koronarangioplastie mit hochkomplexer Intervention, ohne äusserst schwere CC
F57A	O	Perkutane Koronarangioplastie mit komplexer Intervention mit äusserst schweren CC
F57B	O	Perkutane Koronarangioplastie mit komplexer Intervention ohne äusserst schwere CC
F58Z	O	Andere perkutane Koronarangioplastie
F59A	O	Komplexe oder mässig komplexe Gefässeingriffe mit äusserst schweren CC
F59B	O	Komplexe oder mässig komplexe Gefässeingriffe, mit komplexer Prozedur
F59C	O	Komplexe oder mässig komplexe Gefässeingriffe, Alter < 16 Jahre
F59D	O	Komplexe oder mässig komplexe Gefässeingriffe, Alter > 15 Jahre
F60A	M	Akuter Myokardinfarkt ohne invasive kardiologische Diagnostik mit äusserst schweren CC
F60B	M	Akuter Myokardinfarkt ohne invasive kardiologische Diagnostik
F61A	M	Infektiöse Endokarditis mit komplizierender Diagnose oder komplizierender Prozedur
F61B	M	Infektiöse Endokarditis
F62A	M	Herzinsuffizienz und Schock mit äusserst schweren CC, mit Dialyse oder Reanimation oder komplizierender Diagnose
F62B	M	Herzinsuffizienz und Schock mit äusserst schweren CC
F62C	M	Herzinsuffizienz und Schock
F63A	M	Venenthrombose mit schweren CC
F63B	M	Venenthrombose
F64Z	M	Hautulkus bei Kreislauferkrankungen
F65Z	M	Periphere Gefässkrankheiten mit komplexer Diagnose und äusserst schweren CC
F66Z	M	Koronararteriosklerose ohne äusserst schwere CC
F67A	M	Hypertonie mit äusserst schweren CC
F67B	M	Hypertonie mit schweren CC
F67C	M	Hypertonie
F68A	M	Angeborene Herzkrankheit, Alter < 16 Jahre
F68B	M	Angeborene Herzkrankheit, Alter > 15 Jahre
F69A	M	Herzklappenerkrankungen mit äusserst schweren CC
F69B	M	Herzklappenerkrankungen
F70A	M	Schwere Arrhythmie und Herzstillstand mehr als ein Belegungstag, mit äusserst schweren CC
F70B	M	Schwere Arrhythmie und Herzstillstand mehr als ein Belegungstag
F71A	M	Nicht schwere kardiale Arrhythmie und Erregungsleitungsstörungen, Koronararteriosklerose und instabile Angina pectoris, mit äusserst schweren CC
F71B	M	Nicht schwere kardiale Arrhythmie und Erregungsleitungsstörungen mit schweren CC
F72A	M	Instabile Angina pectoris mit schweren CC oder komplizierender Diagnose oder Alter < 16 Jahre
F72B	M	Instabile Angina pectoris, Alter > 15 Jahre
F73A	M	Synkope und Kollaps, mit äusserst schweren CC
F73B	M	Synkope und Kollaps
F74Z	M	Thoraxschmerz
F75A	M	Andere Krankheiten des Kreislaufsystems mit äusserst schweren CC
F75B	M	Andere Krankheiten des Kreislaufsystems ohne äusserst schwere CC, Alter < 18 Jahre
F75C	M	Andere Krankheiten des Kreislaufsystems oder Gefässeingriff, ohne äusserst schwere CC, Alter > 17 Jahre

Tabelle 1.1 Liste der SwissDRGs, Version 5.0

DRG	Part.	Beschreibung
F95A	O	Interventioneller Verschluss eines Atrium- oder Ventrikelseptumdefekts, Alter < 19 Jahre
F95B	O	Interventioneller Verschluss eines Atrium- oder Ventrikelseptumdefekts, Alter > 18 Jahre
F98A	O	Endovaskuläre Implantation eines Herzklappenersatzes, Aortenklappenersatz transapikal oder angeborene Fehlbildung oder Alter < 16 Jahre
F98B	O	Endovaskuläre Implantation eines Herzklappenersatzes, Alter > 15 Jahre
F98C	O	Endovaskuläre Mitralklappenrekonstruktion, Alter > 15 Jahre

MDC 06 Krankheiten und Störungen der Verdauungsorgane

G02A	O	Komplexer Eingriff oder kompliz. Diagn. an Dünn- und Dickdarm mit äusserst schweren CC
G02B	O	Komplexer Eingriff oder kompliz. Diagn. an Dünn- und Dickdarm ohne äusserst schwere CC mit anderem Eingriff an Magen, Ösophagus und Duodenum und angeborener Fehlbildung, Alter < 2 Jahre
G02C	O	Komplexer Eingriff oder kompliz. Diagn. an Dünn- und Dickdarm ohne äusserst schwere CC, ohne anderen Eingriff an Magen, Ösophagus und Duodenum und angeborener Fehlbildung
G03A	O	Grosse Eingriffe an Magen, Ösophagus und Duodenum mit hochkomplexem Eingriff oder komplizierenden Prozeduren oder bei bestimmter bösartiger Neubildung
G03B	O	Grosse Eingriffe an Magen, Ösophagus und Duodenum ohne hochkomplexen Eingriff, ohne komplizierende Prozeduren, ausser bei bestimmter bösartiger Neubildung
G04A	O	Adhäsiolyse am Peritoneum, Alter < 4 Jahre oder mit äusserst schweren CC oder kleine Eingriffe an Dünn- und Dickdarm mit äusserst schweren CC, Alter < 16 Jahre
G04B	O	Adhäsiolyse am Peritoneum, Alter < 4 Jahre oder mit äusserst schweren CC oder kleine Eingriffe an Dünn- und Dickdarm mit äusserst schweren CC, Alter > 15 Jahre
G07A	O	Appendektomie bei Peritonitis mit schweren CC oder kleine Eingriffe an Dünn- und Dickdarm ohne äusserst schwere CC, Alter < 16 Jahre
G07B	O	Appendektomie bei Peritonitis mit schweren CC oder kleine Eingriffe an Dünn- und Dickdarm ohne äusserst schwere CC, Alter > 15 Jahre
G08A	O	Komplexe Rekonstruktion der Bauchwand, Alter > 0 Jahre, mit äusserst schweren CC
G08B	O	Komplexe Rekonstruktion der Bauchwand, Alter > 0 Jahre, ohne äusserst schwere CC
G09Z	O	Beidseitige Eingriffe bei Leisten- und Schenkelhernien, Alter > 55 Jahre oder komplexe Herniotomien
G10Z	O	Bestimmte Eingriffe an hepatobiliärem System, Pankreas, Milz oder Peritoneum mit bösartiger Neubildung
G11A	O	Pyloromyotomie oder Anoproktoplastik und Rekonstruktion von Anus und Sphinkter, Alter < 10 Jahre
G11B	O	Pyloromyotomie oder Anoproktoplastik und Rekonstruktion von Anus und Sphinkter mit aufwändigem Eingriff, Alter > 9 Jahre
G11C	O	Pyloromyotomie oder Anoproktoplastik und Rekonstruktion von Anus und Sphinkter, Alter > 9 Jahre
G12A	O	Andere OR-Prozeduren an den Verdauungsorganen mit komplexer OR-Prozedur und äusserst schweren CC oder bestimmte Prozedur mit HIPEC
G12B	O	Andere OR-Prozeduren an den Verdauungsorganen mit mässig komplexer OR-Prozedur
G12C	O	Andere OR-Prozeduren an den Verdauungsorganen
G13Z	O	Andere Eingriffe an Darm oder Enterostoma mit äusserst schweren CC
G16A	O	Komplexe Rektumresektion mit Lebermetastasen Chirurgie oder komplizierenden Prozeduren oder Eviszeration des kl. Beckens oder Strahlentherapie mit grossem abdominellen Eingriff
G16B	O	Komplexe Rektumresektion ohne Lebermetastasen Chirurgie, ohne komplizierende Prozeduren ohne Eviszeration des kl. Beckens, ohne Strahlentherapie mit grossem abdominellen Eingriff
G17Z	O	Andere Rektumresektion ohne bestimmten Eingriff
G18A	O	Eingriffe an Dünn- u. Dickdarm oder andere Eingriffe an Magen, Ösophagus u. Duodenum ohne Strahlenther., mit hochkomplexem Eingriff od. kompl. Diagn. od. kompliz. Proz. od. äusserst schweren CC
G18B	O	Eingriffe an Dünn- u. Dickdarm oder andere Eingriffe an Magen, Ösophagus u. Duodenum ohne Strahlentherapie
G19A	O	Andere Eingriffe an Magen, Ösophagus und Duodenum mit komplizierenden Prozeduren oder bei bösartiger Neubildung oder mit äusserst schweren CC
G19B	O	Andere Eingriffe an Magen, Ösophagus und Duodenum ohne komplizierende Prozeduren, ausser bei bösartiger Neubildung, ohne äusserst schwere CC, mit komplexem Eingriff oder Alter < 16 Jahre
G19C	O	Andere Eingriffe an Magen, Ösophagus und Duodenum ohne komplizierende Prozeduren, ausser bei bösartiger Neubildung, ohne äusserst schwere CC, ohne komplexen Eingriff, Alter > 15 Jahre
G21A	O	Adhäsiolyse am Peritoneum, Alter > 3 Jahre oder andere Eingriffe an Darm oder Enterostoma, ohne äusserst schwere CC, Alter < 16 Jahre
G21B	O	Adhäsiolyse am Peritoneum, Alter > 3 Jahre oder andere Eingriffe an Darm oder Enterostoma, ohne äusserst schwere CC, Alter > 15 Jahre
G22A	O	Appendektomie bei Peritonitis oder schweren CC, Alter < 10 Jahre
G22B	O	Appendektomie bei Peritonitis oder schweren CC, Alter > 9 Jahre und Alter < 16 Jahre
G22C	O	Appendektomie bei Peritonitis oder schweren CC, Alter > 15 Jahre
G23A	O	Appendektomie ausser bei Peritonitis, ohne schwere CC, Alter < 10 Jahre
G23B	O	Appendektomie ausser bei Peritonitis, ohne schwere CC, Alter > 9 Jahre
G24Z	O	Eingriffe bei Bauchwandhernien, Nabelhernien und anderen Hernien, Alter > 0 Jahre oder beidseitige Eingriffe bei Leisten- und Schenkelhernien, Alter > 0 Jahre und < 56 Jahre oder Eingriffe bei Leisten- und Schenkelhernien, Alter > 55 Jahre
G25A	O	Eingriffe bei Leisten- und Schenkelhernien, mit bestimmtem Hernieneingriff, Alter < 1 Jahr
G25B	O	Eingriffe bei Leisten- und Schenkelhernien, ohne bestimmten Hernieneingriff und Alter < 1 Jahr
G26A	O	Andere Eingriffe am Anus, Alter < 16 Jahre
G26B	O	Andere Eingriffe am Anus, Alter > 15 Jahre
G29A	O	Andere Strahlentherapie bei Krankheiten und Störungen der Verdauungsorgane, mehr als ein Belegungstag, mit äusserst schweren CC
G29B	O	Andere Strahlentherapie bei Krankheiten und Störungen der Verdauungsorgane, mehr als ein Belegungstag, ohne äusserst schwere CC
G33Z	O	Mehrzeitige komplexe OR-Prozeduren bei Krankheiten und Störungen der Verdauungsorgane
G35Z	O	Komplexe Vakuumbehandlung bei Krankheiten und Störungen der Verdauungsorgane oder komplexe Diagnose mit komplexem Eingriff
G37Z	O	Multiviszeraeingriff bei Krankheiten und Störungen der Verdauungsorgane oder Intensivmedizinische Komplexbehandlung > 196 / 360 Aufwandspunkte
G38Z	O	Komplizierende Prozeduren oder intensivmedizinische Komplexbehandlung > 196 / 360 Punkte, mit bestimmtem operativen Eingriff bei Krankheiten und Störungen der Verdauungsorgane

DRG	Part.	Beschreibung
G40Z	A	Komplizierende Prozedur mit bestimmtem endoskopischen Eingriff bei schweren Krankheiten der Verdauungsorgane
G46A	A	Verschiedenartige Gastroskopie bei schweren Krankheiten der Verdauungsorgane verbunden mit komplizierenden Prozeduren oder äusserst schweren CC oder verbunden mit äusserst schweren, schweren CC oder komplizierendem Eingriff bei Kindern
G46B	A	Verschiedenartige Gastroskopie bei schweren Krankheiten der Verdauungsorgane verbunden mit äusserst schweren CC, schweren CC oder mit komplizierendem Eingriff oder verbunden mit schweren CC bei Kindern
G46C	A	Verschiedenartige Gastroskopie ohne wenig komplexe Gastroskopien bei schweren Krankheiten der Verdauungsorgane verbunden mit schw. CC oder bei nicht schweren Erkrankungen der Verdauungsorgane verbunden mit äusserst schweren od. schweren CC bei Kindern
G47Z	A	Andere Gastroskopie bei schweren Krankheiten der Verdauungsorgane ohne äusserst schwere oder schwere CC oder Gastroskopie, Alter < 15 Jahre
G48A	A	Koloskopie mit schweren CC oder komplizierendem Eingriff oder Alter < 15 Jahre, mit bestimmter Diagnose oder komplizierenden Prozeduren
G48B	A	Koloskopie mit schweren CC oder komplizierendem Eingriff oder Alter > 16 Jahre
G50Z	A	Gastroskopie ohne wenig komplexe Gastroskopie bei nicht schweren Krankheiten der Verdauungsorgane, mit äusserst schweren oder schweren CC, Alter > 14 Jahre
G51Z	A	Frührehabilitation bei Krankheiten und Störungen der Verdauungsorgane
G60A	M	Bösartige Neubildung der Verdauungsorgane, mehr als ein Belegungstag, mit äusserst schweren CC
G60B	M	Bösartige Neubildung der Verdauungsorgane, ein Belegungstag oder ohne äusserst schwere CC
G64A	M	Entzündliche Darmerkrankung oder andere schwere Erkrankungen der Verdauungsorgane, mit äusserst schweren CC
G64B	M	Entzündliche Darmerkrankung, Alter < 18 Jahre oder Alter > 69 Jahre
G64C	M	Entzündliche Darmerkrankung, Alter > 17 Jahre und Alter < 70 Jahre
G65Z	M	Obstruktion des Verdauungstraktes
G66Z	M	Abdominalschmerz oder mesenteriale Lymphadenitis, Alter > 55 Jahre und mit CC
G67A	M	Versch. Erkr. d. Verdauungsorg. od. gastrointest. Blutung mit komplizierender Diagnose oder Dialyse od. Alter < 3 Jahre, od. best. Diagnose mit schw. CC od. Alter >74 Jahre u. Para-/Tetrapl. od. m. äusserst schw. CC od. Dialyse, mit komplexer Diagnose
G67B	M	Versch. Erkr. d. Verdauungsorg. od. gastrointest. Blutung mit komplizierender Diagnose oder Dialyse oder Alter < 3 Jahre, oder best. Diagnose mit schweren CC od. Alter >74 Jahre und Para-/Tetrapl. od. m. äusserst schw. CC od. Dialyse
G67C	M	Versch. Erkr. d. Verdauungsorg. od. gastrointest. Blutung mit komplizierender Diagnose oder Dialyse oder Alter < 3 Jahre, oder best. Diagnose mit schweren CC od. Alter >74 Jahre
G67D	M	Verschiedene Erkrankungen der Verdauungsorgane oder gastrointestinale Blutung oder Ulkuserkrankung
G70A	M	Andere schwere Erkrankungen der Verdauungsorgane ohne äusserst schwere CC oder kutaneoperitonealer Katheter, Alter < 16 Jahre
G70B	M	Andere schwere Erkrankungen der Verdauungsorgane ohne äusserst schwere CC oder kutaneoperitonealer Katheter, Alter > 15 Jahre
G71A	M	Andere mässig schwere Erkrankungen der Verdauungsorgane, Alter < 16 Jahre
G71B	M	Andere mässig schwere Erkrankungen der Verdauungsorgane, Alter > 15 Jahre
G72A	M	Andere leichte bis moderate Erkrankungen der Verdauungsorgane oder Abdominalschmerz oder mesenteriale Lymphadenitis, Alter < 3 Jahre
G72B	M	Andere leichte bis moderate Erkrankungen der Verdauungsorgane, Alter > 2 Jahre oder Abdominalschmerz oder mesenteriale Lymphadenitis, Alter > 2 Jahre und Alter < 56 Jahre oder ohne CC
G73Z	M	Gastrointestinale Blutung oder Ulkuserkrankung mit äusserst schweren CC, mehr als ein Belegungstag

MDC 07 Krankheiten und Störungen an hepatobiliärem System und Pankreas

H01A	O	Eingriffe an Pankreas und Leber mit komplexem Eingriff oder intensivmedizinischer Komplexbehandlung > 196 / 360 Aufwandspunkte oder äusserst schwere CC
H01B	O	Eingriffe an Pankreas und Leber und portosystemische Shuntoperationen mit grossem Eingriff oder Strahlentherapie
H02Z	O	Komplexe Eingriffe an Gallenblase und Gallenwegen
H05Z	O	Laparotomie und mässig komplexe Eingriffe an Gallenblase und Gallenwegen
H06Z	O	Andere OR-Prozeduren an hepatobiliärem System und Pankreas
H07A	O	Cholezystektomie mit sehr komplexer Diagnose oder komplizierenden Prozeduren
H07B	O	Cholezystektomie ohne sehr komplexe Diagnose, ohne komplizierende Prozeduren
H08A	O	Laparoskopische Cholezystektomie mit sehr komplexer oder komplizierender Diagnose oder ERCP
H08B	O	Laparoskopische Cholezystektomie ohne sehr komplexe Diagnose, ohne komplizierende Diagnose, ohne ERCP
H09A	O	Eingriffe an Pankreas und Leber und portosystemische Shuntoperationen, ohne grossen Eingriff, ohne Strahlentherapie, mit äusserst schweren CC
H09B	O	Eingriffe an Pankreas und Leber und portosystemische Shuntoperationen, ohne grossen Eingriff, ohne Strahlentherapie, bei bösartiger Neubildung oder mit bestimmtem Pankreaseingriff
H09C	O	Eingriffe an Pankreas und Leber und portosystemische Shuntoperationen, ohne grossen Eingriff, ohne Strahlentherapie, ohne äusserst schwere CC, ausser bei bösartiger Neubildung, ohne bestimmten Pankreaseingriff
H12A	O	Verschiedene Eingriffe am hepatobiliären System mit äusserst schweren CC oder komplexem Eingriff
H12B	O	Verschiedene Eingriffe am hepatobiliären System ohne äusserst schwere CC, ohne komplexen Eingriff
H16Z	O	Andere Strahlentherapie bei Krankheiten und Störungen an hepatobiliärem System und Pankreas
H33Z	O	Mehrzeitige komplexe OR-Prozeduren bei Krankheiten und Störungen an hepatobiliärem System und Pankreas
H40Z	A	Endoskopische Eingriffe bei Ösophagusvarizenblutung
H41A	A	Komplexe therapeutische ERCP mit äusserst schweren CC oder photodynamische Therapie
H41B	A	Komplexe therapeutische ERCP mit schweren CC, ohne photodynamische Therapie, Alter < 3 Jahre oder mit bösartiger Neubildung
H41C	A	Komplexe therapeutische ERCP ohne äusserst schwere oder schwere CC, ohne photodynamische Therapie, Alter > 2 Jahre, ohne bösartige Neubildung
H60Z	M	Leberzirrhose und bestimmte nichtinfektiöse Hepatitiden mit äusserst schweren CC
H61A	M	Bösartige Neubildung an hepatobiliärem System und Pankreas, mehr als ein Belegungstag mit äusserst schweren CC oder Evaluationsaufenthalt vor Lebertransplantation
H61B	M	Bösartige Neubildung an hepatobiliärem System und Pankreas, ein Belegungstag oder ohne äusserst schwere CC, ohne Evaluationsaufenthalt vor Lebertransplantation

DRG	Part.	Beschreibung
H62A	M	Erkrankungen des Pankreas ausser bösartige Neubildung mit akuter Pankreatitis oder Leberzirrhose und bestimmte nichtinfektiöse Hepatitiden ohne äusserst schwere CC oder Alter < 16 Jahre
H62B	M	Erkrankungen des Pankreas ausser bösartige Neubildung, ohne akute Pankreatitis oder Leberzirrhose mit bestimmten nichtinfektiösen Hepatitiden ohne äusserst schwere CC, Alter > 15 Jahre
H63A	M	Erkrankungen der Leber ausser bösartige Neubildung, Leberzirrhose und bestimmte nichtinfektiöse Hepatitiden oder Evaluationsaufenthalt vor Lebertransplantation mit äuss. schw. CC oder kompliz. Prozedur, mehr als ein Belegungstag
H63B	M	Erkrankungen der Leber ausser bösartige Neubildung, Leberzirrhose und bestimmte nichtinfektiöse Hepatitiden oder Evaluationsaufenthalt vor Lebertransplantation, ohne äusserst schwere CC, ohne komplizierende Prozedur, Alter < 16 J.
H63C	M	Erkrankungen der Leber ausser bösartige Neubildung, Leberzirrhose und bestimmte nichtinfektiöse Hepatitiden oder Evaluationsaufenthalt vor Lebertransplantation, ohne äusserst schwere CC, ohne komplizierende Prozedur, Alter > 15 J.
H64A	M	Erkrankungen von Gallenblase und Gallenwegen mit äusserst schweren CC
H64B	M	Erkrankungen von Gallenblase und Gallenwegen

MDC 08 Krankheiten und Störungen an Muskel-Skelett-System und Bindegewebe

I02A	O	Hochaufwendige Gewebe- / Hauttransplantation, ausser an der Hand od. vierz. best. OR-Prozeduren od. mikrovaskulärer Eingriff, mit komplizierenden Prozeduren, Eingriff an mehreren Lokalisationen od. mit schw. Weichteilschaden, mit äusserst schweren CC
I02B	O	Hochaufwendige Gewebe- / Hauttransplantation, ausser an der Hand od. vierzeitige bestimmte OR-Prozeduren oder mikrovaskulärer Eingriff, ohne komplizierende Proz., Eingriff an mehreren Lokalisationen od. schw. Weichteilschaden mit äusserst schweren CC
I03A	O	Revision od. Ersatz des Hüftgelenkes mit kompliz. Diagnose od. Arthrodese oder Alter < 16 Jahre od. beidseitige Eingriffe od. mehrere grosse Eingriffe an Gelenken der unteren Extremitäten mit komplexem Eingriff, mit äuss. schw. CC od. bösartiger Neubildung
I03B	O	Revision od. Ersatz des Hüftgelenkes mit kompliz. Diagnose od. Arthrodese od. Alter < 16 Jahre od. beidseitige Eingriffe od. mehrere grosse Eingriffe an Gelenken der unteren Extremitäten mit komplexem Eingriff, ohne äuss. schw. CC, ohne bösartige Neubildung
I04Z	O	Revision oder Ersatz des Kniegelenkes mit komplizierender Diagnose oder Arthrodese
I05Z	O	Anderer grosser Gelenkersatz oder Revision oder Ersatz des Hüftgelenkes ohne komplizierende Diagnose, ohne Arthrodese, ohne komplexen Eingriff, mit äusserst schweren CC
I06A	O	Komplexe Wirbelkörperfusion mit äusserst schweren CC od. mit Korrektur einer Thoraxdeformität od. mit sehr kompl. Eingr., Alter < 16 J. mit äuss. schw. CC od. hochkompl. Eingr. od. mit mehrz. kompl. OR-Proz- od. kompl. Eingriff mit äuss. schw. CC
I06B	O	Komplexe Wirbelkörperfusion mit äusserst schweren CC od. mit Korrektur einer Thoraxdeformität od. mit sehr kompl. Eingr., Alter > 15 J. od. ohne äuss. schw. CC od. hochkompl. Eingr., ohne mehrz. kompl. OR-Proz., ohne kompl. Eingriff mit äuss. schw. CC
I07A	O	Amputation mit äusserst schweren CC
I07B	O	Amputation ohne äusserst schwere CC
I08A	O	Andere Eingriffe an Hüftgelenk und Femur mit Mehrfacheingriff, komplexer Prozedur od. komplexer Diagnose oder mit äuss. schw. CC oder Ersatz des Hüftggl. mit Eingr. an oberer Extremität oder Wirbels. oder best. Eingriff, Alter < 12 J.
I08B	O	Andere Eingriffe an Hüftgelenk und Femur mit Mehrfacheingriff, komplexer Prozedur od. komplexer Diagnose oder mit äuss. schw. CC oder Ersatz des Hüftggl. mit Eingr. an oberer Extremität oder Wirbels. oder best. Eingriff, Alter > 11 J.
I08C	O	Andere Eingriffe an Hüftgelenk und Femur mit Mehrfacheingriff, komplexer Prozedur, komplexer Diagnose oder bestimmter Eingriff oder äusserst schwere CC
I08D	O	Andere Eingriffe an Hüftgelenk und Femur
I09A	O	Wirbelkörperfusion mit äusserst schweren CC
I09B	O	Komplexe Wirbelkörperfusion oder bestimmte Diagnose, Alter < 18 Jahre
I09C	O	Komplexe Wirbelkörperfusion oder bestimmte Diagnose, Alter > 17 Jahre
I09D	O	Wirbelkörperfusion mit schweren CC
I09E	O	Wirbelkörperfusion
I10A	O	Andere Eingriffe an der Wirbelsäule oder Halotraktion mit äusserst schweren CC
I10B	O	Andere Eingriffe an der Wirbelsäule mit bestimmtem Eingriff oder Halotraktion oder Alter < 16 Jahre oder komplexe Diagnosen
I10C	O	Andere Eingriffe an der Wirbelsäule, Alter > 15 Jahre
I11Z	O	Eingriffe zur Verlängerung einer Extremität
I12A	O	Knochen- und Gelenkinfektion / -entzündung mit verschiedenen Eingriffen am Muskel-Skelett-System und Bindegewebe mit äusserst schweren CC
I12B	O	Knochen- und Gelenkinfektion / -entzündung mit verschiedenen Eingriffen am Muskel-Skelett-System und Bindegewebe mit schweren CC oder Revision des Kniegelenkes
I12C	O	Knochen- und Gelenkinfektion / -entzündung mit verschiedenen Eingriffen am Muskel-Skelett-System und Bindegewebe ohne äusserst schwere oder schwere CC, ohne Revision des Kniegelenkes
I13A	O	Eingriffe an Humerus, Tibia, Fibula und Sprunggelenk, mit Mehrfacheingriff, bestimmtem beidseitigen Eingriff, komplexer Prozedur/Diagnose, mit Eingriff an mehreren Lokalisationen oder bestimmter Prozedur
I13B	O	Eingriffe an Humerus, Tibia, Fibula und Sprunggelenk, mit Mehrfacheingriff, bestimmtem beidseitigen Eingriff oder komplexer Prozedur/Diagnose
I13C	O	Eingriffe an Humerus, Tibia, Fibula und Sprunggelenk mit komplizierendem Eingriff, Alter < 16 Jahre
I13D	O	Eingriffe an Humerus, Tibia, Fibula und Sprunggelenk mit komplizierendem Eingriff, Alter > 15 Jahre
I13E	O	Eingriffe an Humerus, Tibia, Fibula und Sprunggelenk
I14Z	O	Revision eines Amputationsstumpfes
I15A	O	Operationen am Hirn- und Gesichtsschädel, Alter < 16 Jahre
I15B	O	Operationen am Hirn- und Gesichtsschädel, Alter > 15 Jahre
I17Z	O	Operationen am Gesichtsschädel
I18A	O	Arthroskopie einschliesslich Biopsie oder andere Eingriffe an Knochen oder Gelenken, Alter < 16 Jahre
I18B	O	Arthroskopie einschliesslich Biopsie oder andere Eingriffe an Knochen oder Gelenken, Alter > 15 Jahre
I20A	O	Eingriffe am Fuss mit mehreren hochkomplexen Eingriffen oder mit hochkomplexem Eingriff mit komplexer Diagnose
I20B	O	Eingriffe am Fuss mit mehreren hochkomplexen Eingriffen oder mit hochkomplexem Eingriff mit komplexer Diagnose, Alter < 16 Jahre

DRG	Part.	Beschreibung
I20C	O	Eingriffe am Fuss mit mehreren hochkomplexen Eingriffen oder mit hochkomplexem Eingriff mit komplexer Diagnose, Alter > 15 Jahre oder komplexer Eingriff / Diagnose, schwerer Weichteilschaden, Alter < 16 Jahre
I20D	O	Eingriffe am Fuss mit komplexem Eingriff oder komplexer Diagnose, schwerer Weichteilschaden, Alter > 15 Jahre oder bestimmter Eingriff, Kalkaneusfraktur oder komplizierender Diagnose
I20E	O	Eingriffe am Fuss, Alter < 16 Jahre
I20F	O	Eingriffe am Fuss, Alter > 15 Jahre
I21A	O	Bestimmte Eingriffe an Hüftgelenk und Femur oder komplexe Eingriffe an Ellenbogengelenk und Unterarm, mit äusserst schweren CC
I21B	O	Bestimmte Eingriffe an Hüftgelenk und Femur oder komplexe Eingriffe an Ellenbogengelenk und Unterarm, mit komplexem Eingriff
I21C	O	Bestimmte Eingriffe an Hüftgelenk und Femur oder komplexe Eingriffe an Ellenbogengelenk und Unterarm
I22Z	O	Gewebe- / Hauttransplantation, ausser an der Hand mit schweren CC oder komplizierenden Prozeduren oder Eingriff an mehreren Lokalisationen oder schwerem Weichteilschaden
I23A	O	Bestimmte Eingriffe ausser an Hüftgelenk und Femur, mit komplizierendem Eingriff oder Alter < 10 Jahre
I23B	O	Bestimmte Eingriffe ausser an Hüftgelenk und Femur, Alter > 9 Jahre
I27A	O	Eingriffe am Weichteilgewebe mit äusserst schweren CC, oder bei bösartiger Neubildung mit schweren CC
I27B	O	Eingriffe am Weichteilgewebe mit schweren CC oder bei bösartiger Neubildung, Alter < 16 Jahre
I27C	O	Eingriffe am Weichteilgewebe mit schweren CC oder bei bösartiger Neubildung, Alter > 15 Jahre
I27D	O	Eingriffe am Weichteilgewebe
I28A	O	Komplexe Eingriffe an Knochen oder Bindegewebe
I28B	O	Mässig komplexe Eingriffe an Knochen oder Bindegewebe
I28C	O	Andere Eingriffe an Knochen oder Bindegewebe
I29A	O	Komplexe Eingriffe am Schultergelenk mit bestimmtem aufwändigen Eingriff
I29B	O	Komplexe Eingriffe am Schultergelenk
I30A	O	Komplexe Eingriffe am Kniegelenk, Alter < 16 Jahre
I30B	O	Komplexe Eingriffe am Kniegelenk, Alter > 15 Jahre
I31Z	O	Mehrere komplexe Eingriffe an Ellenbogengelenk und Unterarm oder gelenkübergreifende Weichteildistraktion bei angeborenen Anomalien der Hand
I32A	O	Eingriffe an Handgelenk und Hand mit mehrzeitigem komplexen oder mässig komplexen Eingriff
I32B	O	Eingriffe an Handgelenk und Hand ohne mehrzeitigen Eingriff, mit komplexem oder mässig komplexem Eingriff, Alter < 6 Jahre
I32C	O	Eingriffe an Handgelenk und Hand ohne mehrzeitigen Eingriff, mit komplexem oder mässig komplexem Eingriff, mit komplizierendem Eingriff oder bei angeborener Anomalie der Hand, Alter > 5 Jahre
I32D	O	Eingriffe an Handgelenk und Hand ohne mehrzeitigen Eingriff, ohne komplexen Eingriff, ohne komplizierenden Eingriff, ausser bei angeborener Anomalie der Hand, mit mässig komplexem Eingriff, Alter > 5 Jahre
I32E	O	Eingriffe an Handgelenk und Hand ohne komplexe oder mässig komplexe Eingriffe
I33Z	O	Rekonstruktion von Extremitätenfehlbildungen
I36Z	O	Beidseitige Implantation einer Endoprothese an Hüft- oder Kniegelenk
I40Z	A	Frührehabilitation bei Krankheiten und Störungen an Muskel-Skelett-System und Bindegewebe
I43A	O	Implantation einer Endoprothese am Kniegelenk mit äusserst schweren CC oder vollständiger Prothesenwechsel mit Neuimplantation
I43B	O	Implantation einer Endoprothese am Kniegelenk
I44Z	O	Teilimplantation, teilweiser Wechsel oder Revision einer Endoprothese am Kniegelenk
I45A	O	Implantation und Ersatz einer Bandscheibenendoprothese, mehr als ein Segment
I45B	O	Implantation und Ersatz einer Bandscheibenendoprothese, weniger als 2 Segmente
I46A	O	Partieller oder kompletter Prothesenwechsel am Hüftgelenk mit äusserst schweren CC oder mit allogener Knochen transplantation an Extremitäten
I46B	O	Partieller oder kompletter Prothesenwechsel am Hüftgelenk
I47Z	O	Implantation einer Endoprothese am Hüftgelenk oder Revision / Ersatz des Hüftgelenkes partiell oder total mit komplizierendem Eingriff oder Implantation oder Wechsel einer Radiuskopfprothese
I50Z	O	Gewebe- / Hauttransplantation, ausser an der Hand, ohne komplizierende Prozeduren, ohne Eingriff an mehreren Lokalisationen, ohne schweren Weichteilschaden, ohne schwere CC
I54Z	O	Strahlentherapie bei Krankheiten und Störungen an Muskel-Skelett-System und Bindegewebe, weniger als 9 Bestrahlungen
I59Z	O	Andere Eingriffe an Humerus, Tibia, Fibula und Sprunggelenk oder mässig komplexe Eingriffe an Kniegelenk, Ellenbogengelenk und Unterarm
I60Z	M	Frakturen am Femurschaft, Alter < 3 Jahre
I64A	M	Osteomyelitis, Alter < 16 Jahre
I64B	M	Osteomyelitis, Alter > 15 Jahre, mit schweren CC oder Alter > 74 Jahre
I64C	M	Osteomyelitis, Alter > 15 Jahre und Alter < 75 Jahre
I65A	M	Bösartige Neubildung des Bindegewebes einschliesslich pathologischer Fraktur, Alter < 17 Jahre oder mit äusserst schweren CC oder mit hochkomplexer Chemotherapie
I65B	M	Bösartige Neubildung des Bindegewebes einschliesslich pathologischer Fraktur, Alter > 16 Jahre
I66A	M	Andere Erkrankungen des Bindegewebes, mehr als ein Belegungstag mit äusserst schweren CC
I66B	M	Andere Erkrankungen des Bindegewebes mehr als ein Belegungstag oder Frakturen an Becken und Schenkelhals ab einem Belegungstag
I66C	M	Andere Erkrankungen des Bindegewebes, ein Belegungstag
I68A	M	Nicht operativ behandelte Erkrankungen und Verletzungen im Wirbelsäulenbereich, mehr als ein Belegungstag, Alter > 55 Jahre oder mit schweren CC, mit komplexer Diagnose, mit Diszitis oder infektiöser Spondylopathie
I68B	M	Nicht operativ behandelte Erkrankungen und Verletzungen im Wirbelsäulenbereich, mehr als ein Belegungstag, Alter > 55 Jahre oder mit schweren CC, mit komplexer Diagnose
I68C	M	Nicht operativ behandelte Erkrankungen und Verletzungen im Wirbelsäulenbereich, mehr als ein Belegungstag, Alter > 55 Jahre oder mit schweren CC oder andere Frakturen am Femur
I68D	M	Nicht operativ behandelte Erkrankungen und Verletzungen im Wirbelsäulenbereich, mehr als ein Belegungstag, Alter < 16 Jahre
I68E	M	Nicht operativ behandelte Erkrankungen und Verletzungen im Wirbelsäulenbereich, mehr als ein Belegungstag, Alter > 15 Jahre
I68F	M	Nicht operativ behandelte Erkrankungen und Verletzungen im Wirbelsäulenbereich, ein Belegungstag
I69A	M	Knochenkrankheiten und spezifische Arthropathien, Alter < 16 Jahre

Tabelle 1.1 Liste der SwissDRGs, Version 5.0

DRG	Part.	Beschreibung
I69B	M	Knochenkrankheiten u. spezifische Arthropathien, Alter > 15 Jahre
I71Z	M	Muskel- und Sehnerkrankungen oder Verstauchung, Zerrung und Luxation an Hüftgelenk, Becken und Oberschenkel
I72Z	M	Entzündung von Sehnen, Muskeln und Schleimbeuteln mit schweren CC oder Frakturen am Femurschaft, Alter > 2 Jahre
I73Z	M	Nachbehandlung bei Erkrankungen des Bindegewebes
I74A	M	Verletzungen an Unterarm, Handgelenk, Hand oder Fuss mit schweren CC oder unspezifische Arthropathien
I74B	M	Verletzungen an Unterarm, Handgelenk, Hand oder Fuss, Alter < 10 Jahre
I74C	M	Verletzungen an Unterarm, Handgelenk, Hand oder Fuss, Alter > 9 Jahre
I75A	M	Schwere Verletzungen an oberen oder unteren Extremitäten mit mässig schweren CC
I75B	M	Schwere Verletzungen an oberen oder unteren Extremitäten oder Entzündungen von Sehnen, Muskeln und Schleimbeuteln, Alter < 16 Jahre
I75C	M	Schwere Verletzungen an oberen oder unteren Extremitäten oder Entzündungen von Sehnen, Muskeln und Schleimbeuteln, Alter > 15 Jahre
I76A	M	Anderer Erkrankungen des Bindegewebes und äusserst schwere CC oder septische Arthritis und Alter < 16 Jahre oder komplexe Diagnose oder Alter < 10 Jahre
I76B	M	Anderer Erkrankungen des Bindegewebes, Alter > 9 Jahre oder septische Arthritis, Alter > 15 Jahre
I77Z	M	Mässig schwere Verletzungen an oberen oder unteren Extremitäten
I78Z	M	Leichte bis moderate Verletzungen an oberen oder unteren Extremitäten
I79Z	M	Fibromyalgie
I95Z	O	Implantation einer Tumorendoprothese
I96Z	O	Frührehabilitation mit bestimmter OR-Prozedur bei Krankheiten und Störungen an Muskel-Skelett-System und Bindegewebe, mehr als 20 Tage
I97Z	A	Rheumatologische Komplexbehandlung bei Krankheiten und Störungen an Muskel-Skelett-System und Bindegewebe
I98Z	O	Komplexe Vakuumbehandlung bei Krankheiten und Störungen an Muskel-Skelett-System und Bindegewebe

MDC 09 Krankheiten und Störungen an Haut, Unterhaut und Mamma

J01Z	O	Gewebetransplantation mit mikrovaskulärer Anastomosierung bei Erkrankungen der Haut, Unterhaut und Mamma, bei bösartiger Neubildung
J02A	O	Hauttransplantation, Lappenplastik, ausgedehnte Lymphadenektomie, Gewebetransplantation mit mikrovaskulärer Anastomose mit komplexer Vakuumbehandlung oder äusserst schweren CC
J02B	O	Hauttransplantation, Lappenplastik, ausgedehnte Lymphadenektomie, Gewebetransplantation mit mikrovaskulärer Anastomose
J03A	O	Eingriffe an der Haut der unteren Extremität bei Ulkus oder Infektion / Entzündung mit äusserst schweren CC
J03B	O	Eingriffe an der Haut der unteren Extremität bei Ulkus oder Infektion / Entzündung
J04A	O	Eingriffe an der Haut der unteren Extremität ausser bei Ulkus oder Infektion / Entzündung, Alter > 69 Jahre oder schwere CC
J04B	O	Eingriffe an der Haut der unteren Extremität ausser bei Ulkus oder Infektion / Entzündung, Alter < 70 Jahre
J06Z	O	Mastektomie mit Prothesenimplantation und plastischer Operation bei bösartiger Neubildung
J07Z	O	Kleine Eingriffe an der Mamma mit axillärer Lymphknotenexzision oder mit schweren CC bei bösartiger Neubildung
J08A	O	Anderer Hauttransplantation oder Debridement mit komplexer Diagnose oder mit zusätzlichem Eingriff an Kopf und Hals, mit äusserst schweren CC
J08B	O	Anderer Hauttransplantation oder Debridement mit komplexer Diagnose oder mit zusätzlichem Eingriff an Kopf und Hals
J09A	O	Eingriffe bei Sinus pilonidalis und perianal, Alter < 16 Jahre
J09B	O	Eingriffe bei Sinus pilonidalis und perianal, Alter > 15 Jahre
J10Z	O	Plastische Operationen an Haut, Unterhaut und Mamma
J11A	O	Anderer Eingriffe an Haut, Unterhaut und Mamma mit komplizierender Diagnose oder mässig komplexer Prozedur oder bei Para- / Tetraplegie
J11B	O	Anderer Eingriffe an Haut, Unterhaut und Mamma
J14A	O	Plastische Rekonstruktion der Mamma bei bösartiger Neubildung mit aufwändiger Rekonstruktion oder beidseitiger Eingriff
J14B	O	Plastische Rekonstruktion der Mamma bei bösartiger Neubildung
J16Z	O	Beidseitige Mastektomie bei bösartiger Neubildung oder Strahlentherapie mit operativer Prozedur bei Krankheiten und Störungen an Haut, Unterhaut und Mamma
J18Z	O	Anderer Strahlentherapie bei Krankheiten und Störungen an Haut, Unterhaut und Mamma, mehr als ein Belegungstag
J21Z	O	Anderer Hauttransplantation oder Debridement mit Lymphknotenexzision oder schweren CC
J22A	O	Anderer Hauttransplantation oder Debridement ohne komplexen Eingriff, ohne komplexe Diagnose, mit Weichteildeckung
J22B	O	Anderer Hauttransplantation oder Debridement ohne komplexen Eingriff, ohne komplexe Diagnose
J23Z	O	Grosse Eingriffe an der Mamma bei bösartiger Neubildung ohne komplexen Eingriff
J24A	O	Eingriffe an der Mamma ausser bei bösartiger Neubildung mit ausgedehntem Eingriff
J24B	O	Eingriffe an der Mamma ausser bei bösartiger Neubildung mit komplexem Eingriff
J24C	O	Eingriffe an der Mamma ausser bei bösartiger Neubildung
J25Z	O	Kleine Eingriffe an der Mamma bei bösartiger Neubildung ohne schwere CC
J26Z	O	Plastische Rekonstruktion der Mamma mit komplexer Hauttransplantation oder grosse Eingriffe a. d. Mamma bei bösartiger Neubildung mit komplexem Eingriff
J60Z	M	Hautulkus
J61A	M	Schwere Erkrankungen der Haut, mehr als ein Belegungstag, mit Hautulkus bei Para- / Tetraplegie oder mit äusserst schweren CC und komplexer Diagnose oder Alter > 17 Jahre
J61B	M	Schwere Erkrankungen der Haut, mehr als ein Belegungstag, mit komplexer Diagnose oder Alter > 17 Jahre
J61C	M	Mässig schwere Erkrankungen der Haut, mehr als ein Belegungstag, Alter < 16 Jahre
J61D	M	Mässig schwere Erkrankungen der Haut, mehr als ein Belegungstag, Alter > 15 Jahre
J62A	M	Bösartige Neubildungen der Mamma, mehr als ein Belegungstag, mit äusserst schweren CC
J62B	M	Bösartige Neubildungen der Mamma, ein Belegungstag
J64A	M	Infektion / Entzündung der Haut und Unterhaut mit äusserst schweren CC
J64B	M	Infektion / Entzündung der Haut und Unterhaut, Alter < 16 Jahre
J64C	M	Infektion / Entzündung der Haut und Unterhaut, Alter > 15 Jahre
J65A	M	Verletzung der Haut, Unterhaut und Mamma, Alter > 70 Jahre oder schwere CC
J65B	M	Verletzung der Haut, Unterhaut und Mamma, Alter < 71 Jahre

DRG Part. Beschreibung

J67A	M	Leichte bis moderate Hauterkrankungen mit schweren CC
J67B	M	Leichte bis moderate Hauterkrankungen oder Erkrankungen der Mamma ausser bösartige Neubildung
J68Z	M	Erkrankungen der Haut, ein Belegungstag

MDC 10 Endokrine, Ernährungs- und Stoffwechselkrankheiten

K01Z	O	Verschiedene Eingriffe bei Diabetes mellitus mit Komplikationen, mit Frührehabilitation
K03Z	O	Eingriffe an der Nebenniere bei bösartiger Neubildung oder Eingriffe an der Hypophyse
K06A	O	Eingriffe an Schilddrüse, Nebenschilddrüse und Ductus thyreoglossus, mit Para- / Thyreidektomie durch Sternotomie oder bei bösartiger Neubildung mit schweren CC
K06B	O	Eingriffe an Schilddrüse, Nebenschilddrüse und Ductus thyreoglossus, mit Parathyreidektomie ohne Sternotomie oder schwere CC
K06C	O	Eingriffe an Schilddrüse, Nebenschilddrüse und Ductus thyreoglossus
K09A	O	Andere Prozeduren bei endokrinen, Ernährungs- und Stoffwechselkrankheiten, Alter < 10 Jahre oder äusserst schwere CC
K09B	O	Andere Prozeduren bei endokrinen, Ernährungs- und Stoffwechselkrankheiten, Alter > 9 Jahre
K14Z	O	Eingriffe an der Nebenniere ausser bei bösartiger Neubildung und ausgedehnte Lymphadenektomie
K15A	O	Strahlentherapie bei endokrinen, Ernährungs- und Stoffwechselkrankheiten, mehr als ein Belegungstag, ausser Radiojodtherapie
K15B	O	Strahlentherapie bei endokrinen, Ernährungs- und Stoffwechselkrankheiten, mehr als ein Belegungstag, mit hoch komplexer Radiojodtherapie
K15C	O	Strahlentherapie bei endokrinen, Ernährungs- und Stoffwechselkrankheiten, mehr als ein Belegungstag, mit Radiojodtherapie
K33Z	O	Mehrzeitige komplexe OR-Prozeduren bei endokrinen, Ernährungs- und Stoffwechselkrankheiten
K43Z	A	Frührehabilitation bei endokrinen, Ernährungs- und Stoffwechselkrankheiten
K60A	M	Diabetes mellitus, Alter < 16 Jahre, mit multimodaler Komplexbehandlung bei Diabetes mellitus
K60B	M	Diabetes mellitus oder schwere Ernährungsstörungen mit äusserst schweren CC, oder Diabetes mellitus mit komplizierenden Diagnosen
K60C	M	Diabetes mellitus oder schwere Ernährungsstörungen, Alter < 11 Jahre oder Alter < 16 Jahre mit schweren CC oder bestimmter Diagnose
K60D	M	Diabetes mellitus, Alter > 15 Jahre, mit schweren CC oder schwere Ernährungsstörungen
K60E	M	Diabetes mellitus, Alter < 16 Jahre
K60F	M	Diabetes mellitus, Alter > 15 Jahre
K62A	M	Verschiedene Stoffwechselerkrankungen bei Para-/Tetraplegie oder mit komplizierender Diagnose
K62B	M	Verschiedene Stoffwechselerkrankungen ausser bei Para-/Tetraplegie
K63A	M	Angeborene Stoffwechselstörungen, mehr als ein Belegungstag, Alter < 16 Jahre oder äusserst schweren CC
K63B	M	Angeborene Stoffwechselstörungen, mehr als ein Belegungstag, Alter > 15 Jahre
K63C	M	Angeborene Stoffwechselstörungen, ein Belegungstag
K64A	M	Endokrinopathien, mit komplexer Diagnose und äusserst schweren CC
K64B	M	Endokrinopathien, Alter < 16 Jahre
K64C	M	Endokrinopathien, Alter > 15 Jahre mit komplexer Diagnose oder äusserst schweren CC oder komplexer Radiojoddiagnostik
K64D	M	Endokrinopathien, Alter > 15 Jahre

MDC 11 Krankheiten und Störungen der Harnorgane

L02Z	O	Operatives Einbringen eines Peritonealdialysekatheters
L03Z	O	Nieren-, Ureter- und grosse Harnblaseneingriffe bei Neubildung, Alter < 19 Jahre oder mit äusserst schweren CC oder ausser bei Neubildung, mit äusserst schweren CC oder Kombinationseingriff
L04A	O	Nieren-, Ureter- und grosse Harnblaseneingriffe ausser bei Neubildung mit Implantation eines künstlichen Harnblasensphinkters
L04B	O	Nieren-, Ureter- und grosse Harnblaseneingriffe ausser bei Neubildung, Alter < 16 Jahre
L04C	O	Nieren-, Ureter- und grosse Harnblaseneingriffe ausser bei Neubildung, Alter > 15 Jahre
L05A	O	Transurethrale Prostataresektion mit äusserst schweren CC
L05B	O	Transurethrale Prostataresektion
L06A	O	Kleine Eingriffe an der Harnblase mit äusserst schweren CC
L06B	O	Kleine Eingriffe an der Harnblase
L08Z	O	Komplexe Eingriffe an der Urethra
L09A	O	Andere Eingriffe bei Erkrankungen der Harnorgane, Alter < 16 Jahre oder mit äusserst schweren CC oder bei Neubildungen oder bestimmtem Eingriff
L09B	O	Andere Eingriffe bei Erkrankungen der Harnorgane, Alter > 15 Jahr
L10A	O	Blasenrekonstruktion u. kontinenter Pouch bei Neubildung ohne Multiviszeraler Eingriff od. Nieren-, Ureter- u. gr. Harnblaseneingriffe bei Neubildung, Alter < 19 J. od. äuss. schw. CC od. Kombinationseingriff, mit gr. Eingriff am Darm, mit äuss. schw. CC
L10B	O	Blasenrekonstruktion u. kontinenter Pouch bei Neubildung ohne Multiviszeraler Eingriff od. Nieren-, Ureter- u. gr. Harnblaseneingriffe bei Neubildung, Alter < 19 J. od. äuss. schw. CC od. Kombinationseingriff, mit gr. Eingriff am Darm
L11Z	O	Komplexe transurethrale, perkutan-transrenale und andere retroperitoneale Eingriffe mit extrakorporaler Stosswellenlithotripsie (ESWL)
L12Z	O	Strahlentherapie bei Krankheiten und Störungen der Harnorgane, mehr als ein Belegungstag
L13A	O	Nieren-, Ureter- und grosse Harnblaseneingriffe bei Neubildung, Alter > 18 Jahre, ohne Kombinationseingriff, mit schweren CC
L13B	O	Nieren-, Ureter- und grosse Harnblaseneingriffe bei Neubildung, Alter > 18 Jahre, ohne Kombinationseingriff
L17Z	O	Andere Eingriffe an der Urethra
L18A	O	Komplexe transurethrale, perkutan-transrenale und andere retroperitoneale Eingriffe ohne extrakorporale Stosswellenlithotripsie (ESWL) mit äusserst schweren CC
L18B	O	Komplexe transurethrale, perkutan-transrenale und andere retroperitoneale Eingriffe ohne extrakorporale Stosswellenlithotripsie (ESWL)
L19Z	O	Transurethrale Eingriffe ausser Prostataresektion und komplexe Ureterorenoskopien mit extrakorporaler Stosswellenlithotripsie (ESWL) oder perkutane Thermoablation der Niere
L20A	O	Transurethrale Eingriffe ausser Prostataresektion und komplexe Ureterorenoskopien, mit äusserst schweren CC
L20B	O	Transurethrale Eingriffe ausser Prostataresektion und komplexe Ureterorenoskopien, mit komplexem Eingriff oder Para- / Tetraplegie
L20C	O	Transurethrale Eingriffe ausser Prostataresektion und komplexe Ureterorenoskopien ohne extrakorporale Stosswellenlithotripsie (ESWL)

DRG	Part.	Beschreibung
L33Z	O	Mehrzeitige komplexe OR-Prozeduren bei Krankheiten und Störungen der Harnorgane oder komplexe Vakuumbehandlung
L38Z	O	Komplizierende Prozeduren mit bestimmtem operativen Eingriff oder Multiviszeraler Eingriff bei Krankheiten und Störungen der Harnorgane
L40Z	A	Diagnostische Ureterorenoskopie
L42A	A	Extrakorporale Stosswellenlithotripsie (ESWL) bei Harnsteinen mit auxiliären Massnahmen oder bei Para- / Tetraplegie
L42B	A	Extrakorporale Stosswellenlithotripsie (ESWL) bei Harnsteinen
L60A	M	Niereninsuffizienz, mehr als ein Belegungstag, mit Dialyse, akutem Nierenversagen und äusserst schweren CC oder mit Dialyse und akutem Nierenversagen oder äusserst schweren CC, Alter < 16 Jahre
L60B	M	Niereninsuffizienz, mehr als ein Belegungstag, mit Dialyse und akutem Nierenversagen oder äusserst schweren CC, Alter > 15 Jahre
L60C	M	Niereninsuffizienz, mehr als ein Belegungstag, mit Dialyse oder äusserst schweren CC
L60D	M	Niereninsuffizienz, mehr als ein Belegungstag
L62A	M	Neubildungen der Harnorgane mit äusserst schweren CC
L62B	M	Neubildungen der Harnorgane, Alter < 16 Jahre
L62C	M	Neubildungen der Harnorgane, Alter > 15 Jahre
L63A	M	Infektionen der Harnorgane mit äusserst schweren CC, Alter < 6 Jahre
L63B	M	Infektionen der Harnorgane mit äusserst schweren CC, Alter > 5 Jahre
L63C	M	Infektionen der Harnorgane, Alter < 12 Jahre oder Kathetereinlage
L63D	M	Infektionen der Harnorgane, Alter > 11 Jahre mit schweren CC
L63E	M	Infektionen der Harnorgane, Alter > 11 Jahre
L64A	M	Harnsteine und Harnwegsobstruktion, Alter > 75 J. od. mit schw. CC oder Urethrastriktur, andere leichte bis moderate Erkr. der Harnorgane, mehr als ein Beleg.tag oder Beschw. und Sympt. der Harnorg. oder Urethrozystoskopie
L64B	M	Harnsteine und Harnwegsobstruktion, Alter < 76 Jahre
L68A	M	Andere mässig schwere Erkrankungen der Harnorgane oder Harnblasenlähmung, mehr als ein Belegungstag, Alter < 16 Jahre
L68B	M	Andere mässig schwere Erkrankungen der Harnorgane oder Harnblasenlähmung, mehr als ein Belegungstag, Alter > 15 Jahre
L69A	M	Andere schwere Erkrankungen der Harnorgane, mehr als ein Belegungstag mit äusserst schweren CC oder Alter < 10 Jahre
L69B	M	Andere schwere Erkrankungen der Harnorgane, mehr als ein Belegungstag, Alter > 9 Jahre
L70A	M	Krankheiten und Störungen der Harnorgane, ein Belegungstag, Alter < 16 Jahre, ausser bei Niereninsuffizienz ohne Dialyse
L70B	M	Krankheiten und Störungen der Harnorgane, ein Belegungstag, Alter > 15 Jahre oder Niereninsuffizienz, ohne Dialyse
L71Z	M	Niereninsuffizienz, ein Belegungstag mit Dialyse
L72Z	M	Thrombotische Mikroangiopathie oder Hämolytisch-urämisches Syndrom

MDC 12 Krankheiten und Störungen der männlichen Geschlechtsorgane

M01A	O	Grosse Eingriffe an den Beckenorganen beim Mann mit äusserst schweren CC
M01B	O	Grosse Eingriffe an den Beckenorganen beim Mann oder bestimmte Eingriffe an den Beckenorganen beim Mann mit äusserst schweren CC
M02A	O	Transurethrale Prostataresektion mit äusserst schweren CC
M02B	O	Transurethrale Prostataresektion
M03A	O	Eingriffe am Penis, Alter < 18 Jahre
M03B	O	Eingriffe am Penis, Alter > 17 Jahre
M04A	O	Eingriffe am Hoden mit äusserst schweren CC
M04B	O	Eingriffe am Hoden, Alter < 3 Jahre
M04C	O	Eingriffe am Hoden, Alter > 2 Jahre
M05Z	O	Zirkumzision und andere Eingriffe am Penis
M06Z	O	Andere OR-Prozeduren an den männlichen Geschlechtsorganen
M07Z	O	Brachytherapie bei Krankheiten und Störungen der männlichen Geschlechtsorgane, Implantation von > 10 Seeds
M09A	O	OR-Prozeduren an den männlichen Geschlechtsorganen bei bösartiger Neubildung mit äusserst schweren CC oder bestimmte Eingriffe an den Beckenorganen beim Mann
M09B	O	OR-Prozeduren an den männlichen Geschlechtsorganen bei bösartiger Neubildung
M10Z	O	Strahlentherapie bei Krankheiten und Störungen der männlichen Geschlechtsorgane, mehr als ein Belegungstag oder interstitielle Brachytherapie
M11Z	O	Transurethrale Laserdestruktion der Prostata
M37Z	O	Grosse Eingriffe an Darm oder Harnblase oder komplizierende Prozeduren mit bestimmtem operativen Eingriff oder mehrzeitige Eingriffe bei Erkrankungen und Störungen der männlichen Geschlechtsorgane
M60A	M	Bösartige Neubildungen der männlichen Geschlechtsorgane, mehr als ein Belegungstag, Alter < 11 Jahre oder mit äusserst schweren CC
M60B	M	Bösartige Neubildungen der männlichen Geschlechtsorgane, ein Belegungstag oder Alter > 10 Jahre
M61Z	M	Benigne Prostatahyperplasie
M62Z	M	Infektion oder Entzündung der männlichen Geschlechtsorgane
M64Z	M	Andere Krankheiten der männlichen Geschlechtsorgane oder Sterilisation beim Mann

MDC 13 Krankheiten und Störungen der weiblichen Geschlechtsorgane

N01A	O	Beckeneviszierung bei der Frau und radikale Vulvektomie oder bestimmte Lymphadenektomie mit äusserst schweren CC
N01B	O	Beckeneviszierung bei der Frau und radikale Vulvektomie oder bestimmte Lymphadenektomie mit schweren CC
N01C	O	Beckeneviszierung bei der Frau und radikale Vulvektomie oder bestimmte Lymphadenektomie
N02A	O	Eingriffe an Uterus und Adnexen bei bösartiger Neubildung der Ovarien und Adnexen, mit äusserst schweren CC
N02B	O	Eingriffe an Uterus und Adnexen bei bösartiger Neubildung der Ovarien und Adnexen, mit mässig schweren CC
N02C	O	Eingriffe an Uterus und Adnexen bei bösartiger Neubildung der Ovarien und Adnexen
N03A	O	Eingriffe an Uterus und Adnexen bei bösartiger Neubildung anderer Organe, mit äusserst schweren CC
N03B	O	Eingriffe an Uterus und Adnexen bei bösartiger Neubildung anderer Organe
N04A	O	Hysterektomie ausser bei bösartiger Neubildung, mit schweren CC oder aufwändigem Eingriff

DRG Part. Beschreibung

N04B	O	Hysterektomie ausser bei bösartiger Neubildung
N05A	O	Ovariektomien und komplexe Eingriffe an den Tubae uterinae ausser bei bösartiger Neubildung, mit schweren CC
N05B	O	Ovariektomien und komplexe Eingriffe an den Tubae uterinae ausser bei bösartiger Neubildung, bei Endometriose
N05C	O	Ovariektomien und komplexe Eingriffe an den Tubae uterinae ausser bei bösartiger Neubildung
N06A	O	Komplexe rekonstruktive Eingriffe an den weiblichen Geschlechtsorganen, mit schweren CC oder komplizierenden Prozeduren
N06B	O	Komplexe rekonstruktive Eingriffe an den weiblichen Geschlechtsorganen
N07Z	O	Andere Eingriffe an Uterus und Adnexen ausser bei bösartiger Neubildung, mit komplexer Diagnose
N08Z	O	Endoskopische Eingriffe an den weiblichen Geschlechtsorganen
N09Z	O	Andere Eingriffe an Vagina, Zervix und Vulva oder Brachytherapie bei Krankheiten und Störungen der weiblichen Geschlechtsorgane ohne äusserst schwere CC
N10Z	O	Diagnostische Kürettage, Hysteroskopie, Sterilisation, Pertubation
N11A	O	Andere OR-Prozeduren an den weiblichen Geschlechtsorganen mit bestimmtem Eingriff oder äusserst schweren CC
N11B	O	Andere OR-Prozeduren an den weiblichen Geschlechtsorganen
N13A	O	Grosse Eingriffe an Vagina, Zervix und Vulva, Alter > 80 Jahre oder schwere CC
N13B	O	Grosse Eingriffe an Vagina, Zervix und Vulva, Alter < 81 Jahre
N14Z	O	Hysterektomie mit Beckenbodenplastik ausser bei bösartiger Neubildung oder Brachytherapie bei Krankheiten und Störungen der weiblichen Geschlechtsorgane, mehr als ein Belegungstag, mit äusserst schweren CC
N16Z	O	Strahlentherapie bei Krankheiten und Störungen der weiblichen Geschlechtsorgane, mehr als ein Belegungstag, weniger als 9 Bestrahlungen
N23Z	O	Andere rekonstruktive Eingriffe an den weiblichen Geschlechtsorganen oder Myomenukleation
N25Z	O	Andere Eingriffe an Uterus und Adnexen ausser bei bösartiger Neubildung, ohne komplexe Diagnose oder diagnostische Laparoskopie
N33Z	O	Mehrzeitige Eingriffe oder komplizierende Prozeduren mit bestimmtem operativen Eingriff bei Krankheiten und Störungen der weiblichen Geschlechtsorgane
N34Z	O	Grosse Eingriffe an Darm oder Harnblase bei Krankheiten und Störungen der weiblichen Geschlechtsorgane
N60A	M	Bösartige Neubildung der weiblichen Geschlechtsorgane, mehr als ein Belegungstag, Alter < 19 Jahre oder äusserst schwere CC
N60B	M	Bösartige Neubildung der weiblichen Geschlechtsorgane, ein Belegungstag oder Alter > 18 Jahre
N61Z	M	Infektion und Entzündung der weiblichen Geschlechtsorgane
N62A	M	Menstruationsstörungen und andere Erkrankungen der weiblichen Geschlechtsorgane mit komplexer Diagnose
N62B	M	Menstruationsstörungen und andere Erkrankungen der weiblichen Geschlechtsorgane

MDC 14 Schwangerschaft, Geburt und Wochenbett

O01A	O	Sectio caesarea mit mehreren komplizierenden Diagnosen, Schwangerschaftsdauer bis 25 vollendete Wochen (SSW) oder mit intrauteriner Therapie
O01B	O	Sectio caesarea mit mehreren komplizierenden Diagnosen, Schwangerschaftsdauer 26 bis 33 vollendete Wochen (SSW), bis 25 SSW oder Thromboembolie während der Gestationsperiode mit OR-Proz. od. komplexer Prozedur
O01C	O	Sectio caesarea mit mehreren kompliz. Diagnosen, Schwangerschaftsdauer > 33 vollendete Wochen (SSW), ohne intrauterine Therapie od. mit kompliz. Diagn., 26 bis 33 SSW od. mit komplexer Diagn. oder bis 33 SSW od. mit kompl. Diagn., mit äusserst schw. CC
O01D	O	Sectio caesarea mit mehreren kompliz. Diagnosen, Schwangerschaftsdauer > 33 vollendete Wochen (SSW), ohne intrauterine Therapie od. mit kompliz. Diagnose, 26 bis 33 SSW od. mit kompl. Diagn. oder bis 33 SSW od. mit kompl. Diagn., ohne äusserst schw. CC
O01E	O	Sectio caesarea mit komplizierender Diagnose, Schwangerschaftsdauer mehr als 33 vollendete Wochen (SSW), ohne komplexe Diagnose
O01F	O	Sectio caesarea ohne komplizierende Diagnose, Schwangerschaftsdauer mehr als 33 vollendete Wochen (SSW), ohne komplexe Diagnose
O02A	O	Vaginale Entbindung mit komplizierender OR-Prozedur, mit intrauteriner Therapie oder intensivmedizinische Komplexbehandlung > 119 Aufwandspunkte oder komplizierende oder komplexe Prozedur
O02B	O	Vaginale Entbindung mit komplizierender OR-Prozedur
O03Z	O	Extrauterin gravidität
O04Z	O	Stationäre Aufnahme nach Entbindung oder Abort mit OR-Prozedur
O05A	O	Bestimmte OR-Prozeduren in der Schwangerschaft oder intrauterine Therapie des Feten mit komplexer Prozedur oder äusserst schweren CC
O05B	O	Bestimmte OR-Prozeduren in der Schwangerschaft oder intrauterine Therapie des Feten
O40Z	A	Abort mit Dilatation und Kürettage, Aspirationskürettage oder Hysterotomie
O60A	M	Vaginale Entbindung mit mehreren komplizierenden Diagnosen, mindestens eine schwer, Schwangerschaftsdauer bis 33 vollendete Wochen oder mit komplizierender Prozedur oder Thromboembolie während der Gestationsperiode
O60B	M	Vaginale Entbindung mit mehreren komplizierenden Diagnosen, mindestens eine schwer, Schwangerschaftsdauer mehr als 33 vollendete Wochen, ohne komplizierende Prozedur oder Thromboembolie während der Gestationsperiode
O60C	M	Vaginale Entbindung mit schwerer oder mässig schwerer komplizierender Diagnose
O60D	M	Vaginale Entbindung
O61Z	M	Stationäre Aufnahme nach Entbindung oder Abort ohne OR-Prozedur
O62Z	M	Drohender Abort
O63Z	M	Abort ohne Dilatation und Kürettage, Aspirationskürettage oder Hysterotomie
O65A	M	Andere vorgeburtliche stationäre Aufnahme mit schweren CC oder komplexer Diagnose, Schwangerschaftsdauer 20 bis 33 vollendete Wochen
O65B	M	Andere vorgeburtliche stationäre Aufnahme mit schweren CC oder kompl. Diagnose, Schwangerschaftsdauer bis 19 oder mehr als 33 vollendete Wochen
O65C	M	Andere vorgeburtliche stationäre Aufnahme, Schwangerschaftsdauer bis 26 oder mehr als 33 vollendete Wochen
O65D	M	Andere vorgeburtliche stationäre Aufnahme, ein Belegungstag

MDC 15 Neugeborene

P02A	O	Kardiothorakale oder Gefässeingriffe bei Neugeborenen mit Beatmung > 95 Stunden
P02B	O	Kardiothorakale oder Gefässeingriffe bei Neugeborenen ohne Beatmung > 95 Stunden
P03A	O	Neugeborenes, Aufnahmegegewicht 1000 - 1499 g mit mehreren schweren Problemen, mit Beatmung > 479 Stunden
P03B	O	Neugeborenes, Aufnahmegegewicht 1000 - 1499 g, mit mehreren schweren Problemen, mit Beatmung > 95 und < 241 Stunden

Tabelle 1.1 Liste der SwissDRGs, Version 5.0

DRG	Part.	Beschreibung
P03C	O	Neugeborenes, Aufnahmegegewicht 1000 - 1499 g mit signifikanter OR-Prozedur oder Beatmung > 95 Stunden
P04A	O	Neugeborenes, Aufnahmegegewicht 1000 - 1999 g mit Beatmung > 240 Stunden, mit mehreren schweren Problemen oder mehrzeitigen komplexen OR-Prozeduren
P04B	O	Neugeborenes, Aufnahmegegewicht 1500 - 1999 g mit signifikanter OR-Prozedur oder Beatmung > 95 und < 241 Stunden, mit mehreren schweren Problemen oder mehrzeitigen komplexen OR-Prozeduren
P04C	O	Neugeborenes, Aufnahmegegewicht 1500 - 1999 g mit signifikanter OR-Prozedur oder Beatmung > 95 Stunden, ohne mehrere schwere Probleme, ohne mehrzeitige komplexe OR-Prozeduren
P05A	O	Neugeborenes, Aufnahmegegewicht > 1999 g mit signifikanter OR-Prozedur oder Beatmung > 95 Stunden oder mit mehrzeitigen komplexen OR-Prozeduren, mit mehreren schweren Problemen
P05B	O	Neugeborenes, Aufnahmegegewicht > 1999 g mit signifikanter OR-Prozedur, mit mehreren schweren Problemen, ohne mehrzeitige komplexe OR-Prozeduren, ohne Beatmung > 95 Stunden
P05C	O	Neugeborenes, Aufnahmegegewicht > 1999 g mit signifikanter OR-Prozedur oder Beatmung > 95 Stunden, ohne mehrere schwere Probleme
P60A	M	Neugeborenes, verstorben, ein Belegungstag, ohne bestimmte Prozedur und nicht zuverlegt
P60B	M	Neugeborenes, verstorben oder verlegt < 5 Tage nach Aufnahme ohne signifikante OR-Prozedur, oder mit Beatmung > 24 und < 96 Stunden
P60C	M	Neugeborenes, verlegt < 5 Tage nach Aufnahme ohne signifikante OR-Prozedur, ohne Beatmung > 24 Stunden
P61A	M	Neugeborenes, Aufnahmegegewicht < 750 g mit signifikanter OR-Prozedur oder Beatmung > 95 Stunden
P61B	M	Neugeborenes, Aufnahmegegewicht < 1000 g mit signifikanter OR-Prozedur oder Beatmung > 95 Stunden
P61C	M	Neugeborenes, Aufnahmegegewicht < 1000 g ohne signifikante OR-Prozedur, ohne Beatmung > 95 Stunden
P61D	M	Neugeborenes, Aufnahmegegewicht < 1000 g, verstorben < 29 Tage nach Aufnahme
P63Z	M	Neugeborenes, Aufnahmegegewicht 1000 - 1249 g ohne signifikante OR-Prozedur oder mit Beatmung > 47 und < 96 Stunden
P64Z	M	Neugeborenes, Aufnahmegegewicht 1250 - 1499 g ohne signifikante OR-Prozedur, ohne Beatmung > 47 Stunden
P65A	M	Neugeborenes, Aufnahmegegewicht 1500 - 1999 g ohne signifikante OR-Prozedur, ohne Beatmung > 95 Stunden, mit mehreren schweren Problemen
P65B	M	Neugeborenes, Aufnahmegegewicht 1500 - 1999 g ohne signifikante OR-Prozedur, mit Beatmung > 24 und < 96 Stunden oder mit schwerem Problem
P65C	M	Neugeborenes, Aufnahmegegewicht 1500 - 1999 g ohne signifikante OR-Prozedur, ohne Beatmung > 24 Stunden, mit anderem Problem
P65D	M	Neugeborenes, Aufnahmegegewicht 1500 - 1999 g ohne signifikante OR-Prozedur, ohne Beatmung > 24 Stunden, ohne Problem
P66A	M	Neugeborenes, Aufnahmegegewicht 2000 - 2499 g ohne signifikante OR-Prozedur, ohne Beatmung > 95 Stunden, mit mehreren schweren Problemen
P66B	M	Neugeborenes, Aufnahmegegewicht 2000 - 2499 g ohne signifikante OR-Prozedur, mit Beatmung > 24 und < 96 Stunden oder mit schwerem Problem
P66C	M	Neugeborenes, Aufnahmegegewicht 2000 - 2499 g ohne signifikante OR-Prozedur, ohne Beatmung > 24 Stunden, mit anderem Problem
P66D	M	Neugeborenes, Aufnahmegegewicht 2000 - 2499 g ohne signifikante OR-Prozedur, ohne Beatmung > 24 Stunden, ohne Problem oder neugeborener Mehrling, Aufnahmegegewicht > 2499 g ohne OR-Prozedur, ohne Beatmung > 95 Stunden, ohne Problem oder ein Belegungstag
P67A	M	Neugeborenes, Aufnahmegegewicht > 2499 g ohne signifikante OR-Prozedur, ohne Beatmung > 95 Stunden, mit mehreren schweren Problemen oder Entzugssyndrom
P67B	M	Neugeborenes, Aufnahmegegewicht > 2499 g ohne signifikante OR-Prozedur, ohne Beatmung > 95 Stunden, mit schwerem Problem oder mit anderem Problem, mehr als ein Belegungstag oder mit nicht signifikanter OR-Prozedur, mit komplizierender Diagnose
P67C	M	Neugeborenes, Aufnahmegegewicht > 2499 g ohne signifikante OR-Prozedur, ohne Beatmung > 95 Stunden, mit anderem Problem, mehr als ein Belegungstag oder mit nicht signifikanter OR-Prozedur, ohne komplizierende Diagnose
P67D	M	Neugeborener Einling, Aufnahmegegewicht > 2499 g ohne OR-Prozedur, ohne Beatmung > 95 Stunden, ohne schweres Problem, ohne anderes Problem oder ein Belegungstag

MDC 16 Krankheiten des Blutes, der blutbildenden Organe und des Immunsystems

Q01Z	O	Eingriffe an der Milz
Q02A	O	Verschiedene OR-Prozeduren bei Krankheiten des Blutes, der blutbildenden Organe und des Immunsystems, mit äusserst schweren CC
Q02B	O	Verschiedene OR-Prozeduren bei Krankheiten des Blutes, der blutbildenden Organe und des Immunsystems
Q03A	O	Kleine Eingriffe bei Krankheiten des Blutes, der blutbildenden Organe und des Immunsystems, Alter < 18 Jahre
Q03B	O	Kleine Eingriffe bei Krankheiten des Blutes, der blutbildenden Organe und des Immunsystems, Alter > 17 Jahre
Q60A	M	Erkrankungen des retikuloendothelialen Systems, des Immunsystems und Gerinnungsstörungen mit komplexer Diagnose, mit Milzverletzung oder komplizierender Prozedur, Alter < 16 Jahre
Q60B	M	Erkrankungen des retikuloendothelialen Systems, des Immunsystems und Gerinnungsstörungen mit komplexer Diagnose, Alter < 16 Jahre
Q60C	M	Erkrankungen des retikuloendothelialen Systems, des Immunsystems und Gerinnungsstörungen mit komplexer Diagnose, Alter > 15 Jahre
Q60D	M	Erkrankungen des retikuloendothelialen Systems, des Immunsystems und Gerinnungsstörungen, Alter < 16 Jahre
Q60E	M	Erkrankungen des retikuloendothelialen Systems, des Immunsystems und Gerinnungsstörungen, Alter > 15 Jahre
Q61A	M	Erkrankungen der Erythrozyten mit äusserst schweren CC
Q61B	M	Erkrankungen der Erythrozyten mit komplexer Diagnose
Q61C	M	Erkrankungen der Erythrozyten mit aplastischer Anämie, Alter < 16 Jahre
Q61D	M	Erkrankungen der Erythrozyten mit aplastischer Anämie, Alter > 15 Jahre
Q61E	M	Erkrankungen der Erythrozyten

MDC 17 Hämatologische und solide Neubildungen

R01A	O	Lymphom und Leukämie mit grossen OR-Prozeduren, mit komplexer OR-Prozedur
R01B	O	Lymphom und Leukämie mit grossen OR-Prozeduren
R02Z	O	Grosse OR-Proz. mit äuss. schw. CC, mit komplexer OR-Proz. bei hämatol. u. soliden Neubildungen od. Lymphom und Leukämie mit best. OR-Proz., mit äuss. schw. CC, od. mit best. OR-Proz. mit schw. CC od. mit and. OR-Proz. mit äuss. schw. CC, Alter < 16 J.
R04Z	O	Andere hämatologische und solide Neubildungen mit anderen OR-Prozeduren, mit schweren CC

DRG	Part.	Beschreibung
R07A	O	Strahlentherapie bei hämatologischen und soliden Neubildungen, weniger als 9 Bestrahlungen, Alter < 19 Jahre oder mit äusserst schweren CC
R07B	O	Strahlentherapie bei hämatologischen und soliden Neubildungen, weniger als 9 Bestrahlungen, Alter > 18 Jahre
R11A	O	Lymphom und Leukämie mit bestimmter OR-Prozedur, mit schweren CC oder mit anderen OR-Prozeduren, mit äusserst schweren CC, Alter > 15 Jahre
R11B	O	Lymphom und Leukämie mit bestimmter OR-Prozedur oder mit schweren CC
R11C	O	Lymphom und Leukämie mit anderen OR-Prozeduren
R12A	O	Andere hämatologische und solide Neubildungen mit grossen OR-Prozeduren, mit äusserst schweren CC
R12B	O	Andere hämatologische und solide Neubildungen mit grossen OR-Prozeduren, mit komplexer OR-Prozedur
R12C	O	Andere hämatologische und solide Neubildungen mit grossen OR-Prozeduren
R13Z	O	Andere hämatologische und solide Neubildungen mit bestimmter OR-Prozedur, ohne äusserst schwere oder schwere CC
R14Z	O	Andere hämatologische und solide Neubildungen mit anderen OR-Prozeduren ohne äusserst schwere oder schwere CC oder Therapie mit offenen Nukliden bei hämatologischen und soliden Neubildungen, mehr als ein Belegungstag
R16Z	O	Hochkomplexe Chemotherapie mit operativem Eingriff bei hämatologischen und soliden Neubildungen
R60A	M	Akute myeloische Leukämie mit hochkomplexer Chemotherapie
R60B	M	Akute myeloische Leukämie mit intensiver Chemotherapie, mit komplizierender Diagnose oder Dialyse oder Portimplantation oder äusserst schweren CC oder mit mässig komplexer Chemotherapie mit komplizierender Diagnose oder Dialyse oder Portimplantation
R60C	M	Akute myeloische Leukämie mit intensiver Chemotherapie ohne komplizierende Diagnose, Dialyse od. Portimplant., ohne äusserst schw. CC od. mit mässig komplexer Chemoth. mit äusserst schw. CC od. mit Dialyse od. äusserst schw. CC, Alter < 16 Jahre
R60D	M	Akute myeloische Leukämie mit Dialyse oder äusserst schweren CC, Alter > 15 Jahre
R60E	M	Akute myeloische Leukämie mit mässig komplexer Chemotherapie, ohne komplizierende Diagnose, ohne Dialyse, ohne Portimplantation, ohne äusserst schwere CC oder mit lokaler Chemotherapie
R60F	M	Akute myeloische Leukämie ohne Chemotherapie, ohne Dialyse, ohne äusserst schwere CC
R61A	M	Lymphom und nicht akute Leukämie, mit Sepsis oder mit Agranulozytose oder Portimplantation, mit äusserst schweren CC
R61B	M	Lymphom und nicht akute Leukämie, mit Agranulozytose oder Portimplantation, Alter < 16 Jahre
R61C	M	Lymphom und nicht akute Leukämie, mit äusserst schweren CC
R61D	M	Lymphom und nicht akute Leukämie, mit Agranulozytose oder Portimplantation, Alter > 15 Jahre
R61E	M	Lymphom und nicht akute Leukämie, mit komplexer Diagnose oder Osteolysen, Alter < 16 Jahre
R61F	M	Lymphom und nicht akute Leukämie, Alter > 15 Jahre
R62A	M	Andere hämatologische und solide Neubildungen mit komplizierender Diagnose oder Dialyse oder Portimplantation, mit Osteolysen oder äusserst schweren CC und komplexer Diagnose
R62B	M	Andere hämatologische und solide Neubildungen, mit Osteolysen oder äusserst schweren CC
R62C	M	Andere hämatologische und solide Neubildungen
R63A	M	Andere akute Leukämie mit hochkomplexer Chemotherapie
R63B	M	Andere akute Leukämie mit intensiver Chemotherapie, mit Dialyse oder Sepsis oder mit Agranulozytose oder Portimplantation, Alter < 16 Jahre
R63C	M	Andere akute Leukämie mit intensiver Chemotherapie, mit Dialyse oder Sepsis oder mit Agranulozytose oder Portimplantation, Alter > 15 Jahre
R63D	M	Andere akute Leukämie mit mässig komplexer Chemotherapie, mit Dialyse oder Sepsis oder mit Agranulozytose oder Portimplantation, Alter < 16 Jahre
R63E	M	Andere akute Leukämie mit Chemotherapie mit äusserst schweren CC, oder mit Dialyse od. Sepsis od. Agranulozytose od. Portimplantation
R63F	M	Andere akute Leukämie mit Chemotherapie
R65Z	M	Hämatologische und solide Neubildungen, ein Belegungstag

MDC 18A HIV

S01Z	O	HIV-Krankheit mit OR-Prozedur
S60Z	M	HIV-Krankheit, ein Belegungstag
S62Z	M	Bösartige Neubildung bei HIV-Krankheit
S63A	M	Infektion bei HIV-Krankheit mit komplexer Diagnose und äusserst schweren CC
S63B	M	Infektion bei HIV-Krankheit
S64Z	M	Andere HIV-Krankheit
S65Z	M	Andere Erkrankungen bei HIV-Krankheit

MDC 18B Infektiöse und parasitäre Krankheiten

T01A	O	OR-Prozedur oder grossflächiges Débridement bei infektiösen und parasitären Krankheiten mit komplexer OR-Prozedur, komplizierenden Prozeduren oder bei Zustand nach Organtransplantation
T01B	O	OR-Prozedur oder grossflächiges Débridement bei infektiösen und parasitären Krankheiten bei Sepsis
T01C	O	OR-Prozedur oder grossflächiges Débridement bei infektiösen und parasitären Krankheiten, Alter < 16 Jahre
T01D	O	OR-Prozedur oder grossflächiges Débridement bei infektiösen und parasitären Krankheiten, Alter > 15 Jahre
T36Z	O	Intensivmedizinische Komplexbehandlung > 392 / 552 Aufwandspunkte oder komplexe Vakuumbehandlung bei infektiösen und parasitären Krankheiten
T60A	M	Sepsis mit komplizierenden Prozeduren oder bei Zustand nach Organtransplantation, mit äusserst schweren CC
T60B	M	Sepsis mit komplizierenden Prozeduren od. bei Zustand nach Organtransplantation, ohne äusserst schwere CC, Alter < 16 J. od. ohne komplizierende Prozeduren, ausser bei Z. n. Organtranspl., mit äuss. schweren CC, Alter < 16 J. oder mit Para-/Tetraplegie
T60C	M	Sepsis mit komplizierenden Prozeduren oder bei Zustand nach Organtransplantation, ohne äusserst schwere CC, Alter > 15 Jahre oder ohne kompliz. Proz., ausser bei Z. n. Organtranspl., mit äuss. schweren CC, Alter > 15 Jahre oder ohne Para-/Tetraplegie
T60D	M	Sepsis ohne komplizierende Prozeduren, ausser bei Zustand nach Organtransplantation, ohne äusserst schwere CC, Alter < 10 Jahre
T60E	M	Sepsis ohne komplizierende Prozeduren, ausser bei Zustand nach Organtransplantation, ohne äusserst schwere CC, Alter > 9 Jahre
T60F	M	Sepsis, verstorben < 8 Tage nach Aufnahme
T61A	M	Postoperative und posttraumatische Infektionen mit komplizierenden Prozeduren, komplizierender Diagnose oder äusserst schweren CC

Tabelle 1.1 Liste der SwissDRGs, Version 5.0

DRG	Part.	Beschreibung
T61B	M	Postoperative und posttraumatische Infektionen
T62A	M	Fieber unbekannter Ursache mit schweren CC und Alter > 5 Jahre
T62B	M	Fieber unbekannter Ursache
T63A	M	Virale Erkrankung bei Zustand nach Organtransplantation
T63B	M	Virale Erkrankung bei Infektion mit Zytomegalieviren
T63C	M	Andere virale Erkrankungen
T64A	M	Andere infektiöse und parasitäre Krankheiten mit komplexer Diagnose oder Zustand nach Organtransplantation, Alter < 16 Jahre
T64B	M	Andere infektiöse und parasitäre Krankheiten mit komplexer Diagnose oder Zustand nach Organtransplantation, Alter > 15 Jahre
T64C	M	Andere infektiöse und parasitäre Krankheiten

MDC 19 Psychische Krankheiten und Störungen

U01A	O	Geschlechtsumwandelnde Operation mit komplexem Eingriff
U01B	O	Geschlechtsumwandelnde Operation
U41Z	A	Sozial- und neuropädiatrische und pädiatrisch-psychosomatische Therapie bei psychischen Krankheiten und Störungen und bei Krankheiten und Störungen des Nervensystems
U42A	A	Multimodale Schmerztherapie bei psychischen Krankheiten und Störungen, 14 und mehr Behandlungstagen
U42B	A	Multimodale Schmerztherapie bei psychischen Krankheiten und Störungen, 7 bis 13 Behandlungstage
U60A	M	Psychische Krankheiten und Störungen, ein Belegungstag, Alter < 16 Jahre
U60B	M	Psychische Krankheiten und Störungen, ein Belegungstag, Alter > 15 Jahre
U61A	M	Schizophrene oder akut psychotische Störungen mit bestimmter Prozedur, Intensivmedizinische Komplexbehandlung > 196 / 119 Aufwandspunkte, oder äusserst schwere CC
U61B	M	Schizophrene oder akut psychotische Störungen
U63A	M	Schwere affektive oder wahnhaftige Störungen, Alter < 18 Jahre oder äusserst schwere CC
U63B	M	Schwere affektive oder wahnhaftige Störungen
U64A	M	Angststörungen oder andere affektive und somatoforme Störungen, Alter < 18 Jahre oder komplexe Diagnose
U64B	M	Angststörungen oder andere affektive und somatoforme Störungen
U66A	M	Ess-, Zwangs- und Persönlichkeitsstörungen oder psychische Störungen in der Kindheit mit komplizierender Diagnose
U66B	M	Ess-, Zwangs- und Persönlichkeitsstörungen oder psychische Störungen in der Kindheit, Alter < 18 Jahre
U66C	M	Ess-, Zwangs- und Persönlichkeitsstörungen oder psychische Störungen in der Kindheit, Alter > 17 Jahre

MDC 20 Alkohol- und Drogengebrauch und alkohol- und drogeninduzierte psychische Störungen

V60A	M	Alkoholintoxikation und -entzug oder Störungen durch Alkoholmissbrauch und Alkoholabhängigkeit mit psychotischem Syndrom oder qualifizierten Entzug oder HIV-Krankheit
V60B	M	Alkoholintoxikation und -entzug oder Störungen durch Alkoholmissbrauch und Alkoholabhängigkeit
V61Z	M	Drogenintoxikation und -entzug
V63Z	M	Störungen durch Opioidgebrauch und Opioidabhängigkeit
V64Z	M	Störungen durch anderen Drogengebrauch und Medikamentenmissbrauch und andere Drogen- und Medikamentenabhängigkeit

MDC 21A Polytrauma

W01A	O	Polytrauma mit Beatmung oder Kraniotomie oder komplexe Vakuumbehandlung oder mikrovaskulärer Eingriff, mit Frührehabilitation
W01B	O	Polytrauma mit Beatmung > 120 Stunden oder Kraniotomie, oder komplexe Vakuumbehandlung oder mikrovaskulärer Eingriff
W01C	O	Polytrauma mit Beatmung < 121 Stunden oder Kraniotomie
W02A	O	Polytrauma mit bestimmten Eingriffen, mit komplizierenden Prozeduren oder Eingriffen an mehreren Lokalisationen
W02B	O	Polytrauma mit bestimmten Eingriffen, ohne komplizierende Prozeduren oder Eingriffe an mehreren Lokalisationen
W05Z	O	Frührehabilitation bei Polytrauma mit OR-Prozedur
W36A	O	Intensivmedizinische Komplexbehandlung > 980 / 1380 Aufwandspunkte bei Polytrauma
W36B	O	Intensivmedizinische Komplexbehandlung > 1104 bis 1380 Aufwandspunkte bei Polytrauma
W40Z	A	Frührehabilitation bei Polytrauma
W60Z	M	Polytrauma, verstorben < 5 Tage nach Aufnahme
W61A	M	Polytrauma ohne signifikante Eingriffe mit komplizierender Diagnose
W61B	M	Polytrauma ohne signifikante Eingriffe ohne komplizierende Diagnose

MDC 21B Verletzungen, Vergiftungen und toxische Wirkungen von Drogen und Medikamenten

X01A	O	Rekonstruktive Operation bei Verletzungen mit komplizierenden Prozeduren, Eingriff an mehreren Lokalisationen, freier Lappenplastik mit mikrovaskulärer Anastomosierung oder komplizierender Diagnose oder komplexer Prozedur, mit äusserst schweren CC
X01B	O	Rekonstruktive Operation bei Verletzungen ohne komplizierende Prozeduren, ohne Eingriff an mehreren Lokalisationen, ohne freie Lappenplastik mit mikrovaskulärer Anastomosierung, mit komplizierender Diagnose, komplexer Prozedur oder äusserst schw. CC
X01C	O	Rekonstruktive Operation bei Verletzungen ohne kompliz. Prozeduren, ohne Eingriff an mehreren Lokalisationen, ohne freie Lappenplastik mit mikrovaskulärer Anastomosierung, ohne komplizierende Diagnose, ohne komplexe Prozedur, ohne äusserst schw. CC
X04Z	O	Andere Eingriffe bei Verletzungen der unteren Extremität
X05A	O	Andere Eingriffe bei Verletzungen der Hand, mit komplexem Eingriff
X05B	O	Andere Eingriffe bei Verletzungen der Hand
X06A	O	Andere Eingriffe bei anderen Verletzungen mit äusserst schweren CC
X06B	O	Andere Eingriffe bei anderen Verletzungen mit schweren CC oder mit komplexem Eingriff
X06C	O	Andere Eingriffe bei anderen Verletzungen
X07A	O	Replantation bei traumatischer Amputation, mit Replantation mehr als einer Zehe oder mehr als eines Fingers

DRG Part. Beschreibung

X07B	O	Replantation bei traumatischer Amputation, mit Replantation eines Fingers oder einer Zehe
X33Z	O	Mehrzeitige komplexe OR-Prozeduren bei Verletzungen, Vergiftungen und toxischen Wirkungen von Drogen und Medikamenten
X60A	M	Verletzungen und allergische Reaktionen, Alter < 16 Jahre
X60B	M	Verletzungen und allergische Reaktionen, Alter > 15 Jahre
X62A	M	Vergiftungen / Toxische Wirkungen von Drogen, Medikamenten und anderen Substanzen oder Folgen einer medizinischen Behandlung mit bestimmter Diagnose
X62B	M	Vergiftungen / Toxische Wirkungen von Drogen, Medikamenten und anderen Substanzen oder Folgen einer medizinischen Behandlung
X64Z	M	Anderer Krankheit verursacht durch Verletzung, Vergiftung oder toxische Wirkung

MDC 22 Verbrennungen

Y01Z	O	Operative Eingriffe oder Beatmung > 95 Stunden bei schweren Verbrennungen oder andere Verbrennungen mit komplexen Konstellationen
Y02A	O	Anderer Verbrennungen mit Hauttransplantation bei Sepsis oder mit komplizierenden Prozeduren, hochkomplexem Eingriff oder intensivmedizinischer Komplexbehandlung > 392 / 552 Aufwandspunkte oder mit äusserst schweren CC
Y02B	O	Anderer Verbrennungen mit Hauttransplantation ohne Sepsis, ohne komplizierenden Prozeduren, hochkomplexen Eingriff oder intensivmedizinischer Komplexbehandlung > 392 / 552 Aufwandspunkte, ohne äusserst schwere CC
Y03A	O	Anderer Verbrennungen mit anderen Eingriffen, Alter < 16 Jahre
Y03B	O	Anderer Verbrennungen mit anderen Eingriffen, Alter > 15 Jahre
Y62A	M	Anderer Verbrennungen, Alter < 6 Jahre oder schwere Verbrennungen
Y62B	M	Anderer Verbrennungen, Alter > 5 Jahre
Y63Z	M	Verbrennungen, ein Belegungstag

MDC 23 Faktoren, die den Gesundheitszustand beeinflussen, und andere Inanspruchnahme des Gesundheitswesens

Z01Z	O	OR-Prozeduren bei anderen Zuständen, die zur Inanspruchnahme des Gesundheitswesens führen
Z02Z	O	Leberspende (Lebendspende)
Z03Z	O	Nierenspende (Lebendspende)
Z43Z	A	Knochenmarkentnahme bei Eigen- oder Fremdspender
Z64Z	M	Anderer Faktoren, die den Gesundheitszustand beeinflussen und Nachbehandlung nach abgeschlossener Behandlung
Z65Z	M	Beschwerden, Symptome, andere Anomalien und Nachbehandlung
Z66Z	M	Vorbereitung zur Lebendspende

Fehler-DRGs und sonstige DRGs

901A	O	Ausgedehnte OR-Prozedur ohne Bezug zur Hauptdiagnose mit komplizierenden Prozeduren oder Strahlentherapie
901B	O	Ausgedehnte OR-Prozedur ohne Bezug zur Hauptdiagnose ohne komplizierende Prozeduren, ohne Strahlentherapie, mit komplexer OR-Prozedur
901C	O	Ausgedehnte OR-Prozedur ohne Bezug zur Hauptdiagnose ohne komplizierende Prozeduren, ohne Strahlentherapie, ohne komplexe OR-Prozedur, mit anderem Eingriff an Kopf und Wirbelsäule oder Alter < 1 Jahr
901D	O	Ausgedehnte OR-Prozedur ohne Bezug zur Hauptdiagnose ohne komplizierende Prozeduren, ohne Strahlentherapie, ohne komplexe OR-Prozedur, ohne anderen Eingriff an Kopf und Wirbelsäule, Alter > 0 Jahre
902Z	O	Nicht ausgedehnte OR-Prozedur ohne Bezug zur Hauptdiagnose
960Z	M	Nicht gruppierbar
961Z	M	Unzulässige Hauptdiagnose
962Z	M	Unzulässige geburtshilfliche Diagnosekombination
963Z	M	Neonatale Diagnose unvereinbar mit Alter oder Gewicht

Tabelle 1.2 Gruppen der Erkrankungen und Störungen und zugehörige MDCs

ICD Gruppe	Beschreibung	MDCs
A00 - A09	Infektiöse Darmkrankheiten	01, 04, 06, 07, 09, 18A, 18B
A15 - A19	Tuberkulose	02, 03, 04, 06, 08, 09, 10, 11, 18A
A20 - A28	Bestimmte bakterielle Zoonosen	01, 04, 06, 09, 16, 18B
A30 - A49	Sonstige bakterielle Krankheiten	01, 03, 04, 05, 06, 09, 14, 15, 18A, 18B
A50 - A64	Infektionen, die vorwiegend durch Geschlechtsverkehr übertragen werden	01, 02, 03, 05, 06, 08, 09, 12, 13, 18A, 18B
A65 - A69	Sonstige Spirochätenkrankheiten	03, 08, 09, 18B
A70 - A74	Sonstige Krankheiten durch Chlamydien	02, 04, 18A, 18B
A75 - A79	Rickettsiosen	18B
A80 - A89	Virusinfektionen des Zentralnervensystems	01, 18A, 18B
A90 - A99	Durch Arthropoden übertragene Viruskrankheiten und virale hämorrhagische Fieber	01, 11, 18B
B00 - B09	Virusinfektionen, die durch Haut- und Schleimhautläsionen gekennzeichnet sind	01, 02, 03, 04, 09, 18A, 18B
B15 - B19	Virushepatitis	07, 18A
B20 - B24	HIV-Krankheit [Humane Immundefizienz-Viruskrankheit]	18A
B25 - B34	Sonstige Viruskrankheiten	01, 02, 04, 05, 07, 12, 18A, 18B
B35 - B49	Mykosen	01, 03, 04, 05, 06, 09, 12, 13, 18A, 18B
B50 - B64	Protozoenkrankheiten	01, 02, 04, 05, 07, 09, 18A, 18B
B65 - B83	Helminthosen	01, 02, 04, 06, 07, 09, 11, 18A, 18B
B85 - B89	Pedikulose [Läusebefall], Akarinoze [Milbenbefall] und sonstiger Parasitenbefall der Haut	09, 18A, 18B
B90 - B94	Folgestände von infektiösen und parasitären Krankheiten	01, 02, 04, 08, 11, 18B
B95 - B98	Bakterien, Viren und sonstige Infektionserreger als Ursache von Krankheiten, die in anderen Kapiteln klassifiziert sind	18B
B99 - B99	Sonstige Infektionskrankheiten	18B
C00 - C14	Bösartige Neubildungen der Lippe, der Mundhöhle und des Pharynx	03
C15 - C26	Bösartige Neubildungen der Verdauungsorgane	06, 07, 17
C30 - C39	Bösartige Neubildungen der Atmungsorgane und sonstiger intrathorakaler Organe	03, 04, 05, 17
C40 - C41	Bösartige Neubildungen des Knochens und des Gelenkknorpels	08
C43 - C44	Melanom und sonstige bösartige Neubildungen der Haut	02, 09, 18A
C45 - C49	Bösartige Neubildungen des mesothelialen Gewebes und des Weichteilgewebes	03, 04, 05, 06, 08, 09, 17, 18A
C50 - C50	Bösartige Neubildungen der Brustdrüse [Mamma]	09
C51 - C58	Bösartige Neubildungen der weiblichen Genitalorgane	13
C60 - C63	Bösartige Neubildungen der männlichen Genitalorgane	12
C64 - C68	Bösartige Neubildungen der Harnorgane	11
C69 - C72	Bösartige Neubildungen des Auges, des Gehirns und sonstiger Teile des Zentralnervensystems	01, 02
C73 - C75	Bösartige Neubildungen der Schilddrüse und sonstiger endokriner Drüsen	01, 10
C76 - C80	Bösartige Neubildungen ungenau bezeichneter, sekundärer und nicht näher bezeichneter Lokalisationen	01, 03, 04, 06, 07, 08, 09, 10, 11, 12, 13, 17
C81 - C96	Bösartige Neubildungen des lymphatischen, blutbildenden und verwandten Gewebes, als primär festgestellt oder vermutet	10, 16, 17, 18A
C97 - C97	Bösartige Neubildungen als Primärtumoren an mehreren Lokalisationen	17
D00 - D09	In-situ-Neubildungen	02, 03, 04, 06, 07, 09, 11, 12, 13, 17
D10 - D36	Gutartige Neubildungen	01, 02, 03, 04, 05, 06, 07, 08, 09, 10, 11, 12, 13, 16, 17
D37 - D48	Neubildungen unsicheren oder unbekanntes Verhaltens	01, 03, 04, 06, 07, 08, 09, 10, 11, 12, 13, 16, 17
D50 - D53	Alimentäre Anämien	16, 18A
D55 - D59	Hämolytische Anämien	11, 16, 18A
D60 - D64	Aplastische und sonstige Anämien	16, 18A
D65 - D69	Koagulopathien, Purpura und sonstige hämorrhagische Diathesen	16, 18A
D70 - D77	Sonstige Krankheiten des Blutes und der blutbildenden Organe	10, 16, 18A
D80 - D90	Bestimmte Störungen mit Beteiligung des Immunsystems	04, 10, 16, 17, 18A
E00 - E07	Krankheiten der Schilddrüse	01, 10
E10 - E14	Diabetes mellitus	01, 02, 05, 10, 11
E15 - E16	Sonstige Störungen der Blutglukose-Regulation und der inneren Sekretion des Pankreas	06, 10
E20 - E35	Krankheiten sonstiger endokriner Drüsen	10, 13, 16, 23
E40 - E46	Mangelernährung	10, 18A
E50 - E64	Sonstige alimentäre Mangelzustände	02, 08, 10, 18A
E65 - E68	Adipositas und sonstige Überernährung	04, 10
E70 - E90	Stoffwechselstörungen	01, 04, 06, 07, 08, 10, 11, 13, 16, 18A
F00 - F09	Organische, einschliesslich symptomatischer psychischer Störungen	01, 18A
F10 - F19	Psychische und Verhaltensstörungen durch psychotrope Substanzen	20
F20 - F29	Schizophrenie, schizotype und wahnhaftige Störungen	18A, 19

Tabelle 1.2 Gruppen der Erkrankungen und Störungen und zugehörige MDCs

ICD Gruppe	Beschreibung	MDCs
F30 - F39	Affektive Störungen	18A, 19
F40 - F48	Neurotische, Belastungs- und somatoforme Störungen	04, 05, 11, 19
F50 - F59	Verhaltensauffälligkeiten mit körperlichen Störungen und Faktoren	12, 13, 14, 19, 20
F60 - F69	Persönlichkeits- und Verhaltensstörungen	19
F70 - F79	Intelligenzminderung	01
F80 - F89	Entwicklungsstörungen	01, 19
F90 - F98	Verhaltens- und emotionale Störungen mit Beginn in der Kindheit und Jugend	01, 19
F99 - F99	Nicht näher bezeichnete psychische Störungen	19
G00 - G09	Entzündliche Krankheiten des Zentralnervensystems	01, 18A
G10 - G14	Systematrophien, die vorwiegend das Zentralnervensystem betreffen	01
G20 - G26	Extrapyramidale Krankheiten und Bewegungsstörungen	01, 02
G30 - G32	Sonstige degenerative Krankheiten des Nervensystems	01
G35 - G37	Demyelinisierende Krankheiten des Zentralnervensystems	01, 18A
G40 - G47	Episodische und paroxysmale Krankheiten des Nervensystems	01, 04, 18A, 19
G50 - G59	Krankheiten von Nerven, Nervenwurzeln und Nervenplexus	01
G60 - G64	Polyneuropathien und sonstige Krankheiten des peripheren Nervensystems	01, 18A
G70 - G73	Krankheiten im Bereich der neuromuskulären Synapse und des Muskels	01
G80 - G83	Zerebrale Lähmung und sonstige Lähmungssyndrome	01
G90 - G99	Sonstige Krankheiten des Nervensystems	01, 05, 11, 18A, 23
H00 - H06	Affektionen des Augenlides, des Tränenapparates und der Orbita	02, 09
H10 - H13	Affektionen der Konjunktiva	02
H15 - H22	Affektionen der Sklera, der Hornhaut, der Iris und des Ziliarkörpers	02, 08
H25 - H28	Affektionen der Linse	02
H30 - H36	Affektionen der Aderhaut und der Netzhaut	02, 18A
H40 - H42	Glaukom	02, 08
H43 - H45	Affektionen des Glaskörpers und des Augapfels	02
H46 - H48	Affektionen des N. opticus und der Sehbahn	01, 02
H49 - H52	Affektionen der Augenmuskeln, Störungen der Blickbewegungen sowie Akkommodationsstörungen und Refraktionsfehler	01, 02
H53 - H54	Sehstörungen und Blindheit	02, 18A
H55 - H59	Sonstige Affektionen des Auges und der Augenanhangsgebilde	01, 02
H60 - H62	Krankheiten des äusseren Ohres	03
H65 - H75	Krankheiten des Mittelohres und des Warzenfortsatzes	03
H80 - H83	Krankheiten des Innenohres	03
H90 - H95	Sonstige Krankheiten des Ohres	03
I00 - I02	Akutes rheumatisches Fieber	05, 08
I05 - I09	Chronische rheumatische Herzkrankheiten	05
I10 - I15	Hypertonie [Hochdruckkrankheit]	05, 11
I20 - I25	Ischämische Herzkrankheiten	05, 18A
I26 - I28	Pulmonale Herzkrankheit und Krankheiten des Lungenkreislaufes	04, 05
I30 - I52	Sonstige Formen der Herzkrankheit	05, 18A
I60 - I69	Zerebrovaskuläre Krankheiten	01, 05, 08, 18A
I70 - I79	Krankheiten der Arterien, Arteriolen und Kapillaren	01, 05, 06, 08, 09, 11
I80 - I89	Krankheiten der Venen, der Lymphgefässe und der Lymphknoten, anderenorts nicht klassifiziert	05, 06, 07, 09, 11, 12, 13, 16
I95 - I99	Sonstige und nicht näher bezeichnete Krankheiten des Kreislaufsystems	05, 06, 09
J00 - J06	Akute Infektionen der oberen Atemwege	03, 04
J09 - J18	Grippe und Pneumonie	03, 04, 18A, 18B
J20 - J22	Sonstige akute Infektionen der unteren Atemwege	03, 04
J30 - J39	Sonstige Krankheiten der oberen Atemwege	03, 18A
J40 - J47	Chronische Krankheiten der unteren Atemwege	04
J60 - J70	Lungenkrankheiten durch exogene Substanzen	04
J80 - J84	Sonstige Krankheiten der Atmungsorgane, die hauptsächlich das Interstitium betreffen	04, 05, 18A
J85 - J86	Purulente und nekrotisierende Krankheitszustände der unteren Atemwege	04, 18A
J90 - J94	Sonstige Krankheiten der Pleura	04, 18A
J95 - J99	Sonstige Krankheiten des Atmungssystems	04
K00 - K14	Krankheiten der Mundhöhle, der Speicheldrüsen und der Kiefer	03, 18A
K20 - K31	Krankheiten des Ösophagus, des Magens und des Duodenums	06, 18A, 18B
K35 - K38	Krankheiten der Appendix	06
K40 - K46	Hernien	06
K50 - K52	Nichtinfektiöse Enteritis und Kolitis	06, 18A
K55 - K63	Sonstige Krankheiten des Darmes	06
K65 - K67	Krankheiten des Peritoneums	06
K70 - K77	Krankheiten der Leber	07
K80 - K87	Krankheiten der Gallenblase, der Gallenwege und des Pankreas	07, 18A
K90 - K93	Sonstige Krankheiten des Verdauungssystems	06, 07, 18A
L00 - L08	Infektionen der Haut und der Unterhaut	09, 16, 18A
L10 - L14	Bullöse Dermatosen	09
L20 - L30	Dermatitis und Ekzem	09, 12, 13, 18A
L40 - L45	Papulosquamöse Hautkrankheiten	08, 09

HD
Block

Tabelle 1.2 Gruppen der Erkrankungen und Störungen und zugehörige MDCs

ICD Gruppe	Beschreibung	MDCs
L50 - L54	Urtikaria und Erythem	09
L55 - L59	Krankheiten der Haut und der Unterhaut durch Strahleneinwirkung	09
L60 - L75	Krankheiten der Hautanhangsgebilde	09
L80 - L99	Sonstige Krankheiten der Haut und der Unterhaut	08, 09, 18A, 18B
M00 - M03	Infektiöse Arthropathien	08, 18A, 18B
M05 - M14	Entzündliche Polyarthropathien	04, 08, 11, 18A, 21B
M15 - M19	Arthrose	08
M20 - M25	Sonstige Gelenkkrankheiten	01, 08
M30 - M36	Systemkrankheiten des Bindegewebes	08, 09, 11
M40 - M43	Deformitäten der Wirbelsäule und des Rückens	08
M45 - M49	Spondylopathien	08
M50 - M54	Sonstige Krankheiten der Wirbelsäule und des Rückens	01, 08, 09, 18A
M60 - M63	Krankheiten der Muskeln	08
M65 - M68	Krankheiten der Synovialis und der Sehnen	08
M70 - M79	Sonstige Krankheiten des Weichteilgewebes	01, 08, 09, 18A
M80 - M85	Veränderungen der Knochendichte und -struktur	08, 18A
M86 - M90	Sonstige Osteopathien	01, 08
M91 - M94	Chondropathien	04, 08
M95 - M99	Sonstige Krankheiten des Muskel-Skelett-Systems und des Bindegewebes	03, 08
N00 - N08	Glomeruläre Krankheiten	11, 18A
N10 - N16	Tubulointerstitielle Nierenkrankheiten	11, 18A
N17 - N19	Niereninsuffizienz	11
N20 - N23	Urolithiasis	11
N25 - N29	Sonstige Krankheiten der Niere und des Ureters	11, 18A
N30 - N39	Sonstige Krankheiten des Harnsystems	11
N40 - N51	Krankheiten der männlichen Genitalorgane	12
N60 - N64	Krankheiten der Mamma [Brustdrüse]	09
N70 - N77	Entzündliche Krankheiten der weiblichen Beckenorgane	13
N80 - N98	Nichtentzündliche Krankheiten des weiblichen Genitaltraktes	06, 09, 11, 13, 21B
N99 - N99	Sonstige Krankheiten des Urogenitalsystems	11, 12, 13
O00 - O08	Schwangerschaft mit abortivem Ausgang	14
O09 - O09	Schwangerschaftsdauer	14
O10 - O16	Ödeme, Proteinurie und Hypertonie während der Schwangerschaft, der Geburt und des Wochenbettes	14
O20 - O29	Sonstige Krankheiten der Mutter, die vorwiegend mit der Schwangerschaft verbunden sind	14
O30 - O48	Betreuung der Mutter im Hinblick auf den Feten und die Amnionhöhle sowie mögliche Entbindungskomplikationen	14
O60 - O75	Komplikationen bei Wehentätigkeit und Entbindung	14
O80 - O82	Entbindung	14
O85 - O92	Komplikationen, die vorwiegend im Wochenbett auftreten	14
O94 - O99	Sonstige Krankheitszustände während der Gestationsperiode, die andernorts nicht klassifiziert sind	14
P00 - P04	Schädigung des Feten und Neugeborenen durch mütterliche Faktoren und durch Komplikationen bei Schwangerschaft, Wehentätigkeit und Entbindung	15
P05 - P08	Störungen im Zusammenhang mit der Schwangerschaftsdauer und dem fetalen Wachstum	15
P10 - P15	Geburtstrauma	01, 15
P20 - P29	Krankheiten des Atmungs- und Herz-Kreislaufsystems, die für die Perinatalperiode spezifisch sind	01, 04, 15
P35 - P39	Infektionen, die für die Perinatalperiode spezifisch sind	07, 15, 18B, 23
P50 - P61	Hämorrhagische und hämatologische Krankheiten beim Feten und Neugeborenen	07, 15, 16
P70 - P74	Transitorische endokrine und Stoffwechselstörungen, die für den Feten und das Neugeborene spezifisch sind	10, 15
P75 - P78	Krankheiten des Verdauungssystems beim Feten und Neugeborenen	06, 15
P80 - P83	Krankheitszustände mit Beteiligung der Haut und der Temperaturregulation beim Feten und Neugeborenen	09, 12, 15, 23
P90 - P96	Sonstige Störungen, die ihren Ursprung in der Perinatalperiode haben	01, 10, 15
Q00 - Q07	Angeborene Fehlbildungen des Nervensystems	01
Q10 - Q18	Angeborene Fehlbildungen des Auges, des Ohres, des Gesichtes und des Halses	02, 03, 09
Q20 - Q28	Angeborene Fehlbildungen des Kreislaufsystems	01, 05
Q30 - Q34	Angeborene Fehlbildungen des Atmungssystems	03, 04
Q35 - Q37	Lippen-, Kiefer- und Gaumenspalte	03
Q38 - Q45	Sonstige angeborene Fehlbildungen des Verdauungssystems	03, 06, 07
Q50 - Q56	Angeborene Fehlbildungen der Genitalorgane	10, 12, 13
Q60 - Q64	Angeborene Fehlbildungen des Harnsystems	11, 12, 13
Q65 - Q79	Angeborene Fehlbildungen und Deformitäten des Muskel-Skelett-Systems	01, 03, 04, 06, 08
Q80 - Q89	Sonstige angeborene Fehlbildungen	01, 06, 08, 09, 10, 16, 17, 23
Q90 - Q99	Chromosomenanomalien, anderenorts nicht klassifiziert	01, 10, 12, 13, 23
R00 - R09	Symptome, die das Kreislaufsystem und das Atmungssystem betreffen	01, 03, 04, 05, 18A
R10 - R19	Symptome, die das Verdauungssystem und das Abdomen betreffen	03, 06, 07, 12, 13, 16, 18A, 23
R20 - R23	Symptome, die die Haut und das Unterhautgewebe betreffen	01, 09, 16, 18A, 23
R25 - R29	Symptome, die das Nervensystem und das Muskel-Skelett-System betreffen	01, 08, 10, 23
R30 - R39	Symptome, die das Harnsystem betreffen	11
R40 - R46	Symptome, die das Erkennungs- und Wahrnehmungsvermögen, die Stimmung und das Verhalten betreffen	01, 02, 03, 19, 23

Tabelle 1.2 Gruppen der Erkrankungen und Störungen und zugehörige MDCs

ICD Gruppe	Beschreibung	MDCs
R47 - R49	Symptome, die die Sprache und die Stimme betreffen	01, 03, 19
R50 - R69	Allgemeinsymptome	01, 03, 04, 05, 09, 10, 16, 18A, 18B, 23
R70 - R79	Abnorme Blutuntersuchungsbefunde ohne Vorliegen einer Diagnose	04, 08, 10, 16, 17, 23
R80 - R82	Abnorme Urinuntersuchungsbefunde ohne Vorliegen einer Diagnose	07, 10, 11, 23
R83 - R89	Abnorme Befunde ohne Vorliegen einer Diagnose bei der Untersuchung anderer Körperflüssigkeiten, Substanzen und Gewebe	01, 06, 12, 13, 23
R90 - R94	Abnorme Befunde ohne Vorliegen einer Diagnose bei bildgebender Diagnostik und Funktionsprüfungen	01, 04, 05, 06, 07, 08, 09, 10, 11, 23
R95 - R99	Ungenau bezeichnete und unbekannte Todesursachen	01, 05, 23
S00 - S09	Verletzungen des Kopfes	01, 02, 03, 08, 09, 21A, 21B
S10 - S19	Verletzungen des Halses	01, 03, 04, 08, 09, 10, 21A, 21B
S20 - S29	Verletzungen des Thorax	01, 04, 05, 06, 08, 09, 21A, 21B
S30 - S39	Verletzungen des Abdomens, der Lumbosakralgegend, der Lendenwirbelsäule und des Beckens	01, 06, 07, 08, 09, 10, 11, 12, 13, 16, 21A, 21B
S40 - S49	Verletzungen der Schulter und des Oberarmes	01, 04, 08, 09, 21A, 21B
S50 - S59	Verletzungen des Ellenbogens und des Unterarmes	01, 08, 09, 21A, 21B
S60 - S69	Verletzungen des Handgelenkes und der Hand	01, 08, 09, 21A, 21B
S70 - S79	Verletzungen der Hüfte und des Oberschenkels	01, 08, 09, 21A, 21B
S80 - S89	Verletzungen des Knies und des Unterschenkels	01, 08, 09, 21A, 21B
S90 - S99	Verletzungen der Knöchelregion und des Fusses	01, 08, 09, 21A, 21B
T00 - T07	Verletzungen mit Beteiligung mehrerer Körperregionen	01, 08, 21A, 21B
T08 - T14	Verletzungen nicht näher bezeichneter Teile des Rumpfes, der Extremitäten oder anderer Körperregionen	01, 08, 21A, 21B
T15 - T19	Folgen des Eindringens eines Fremdkörpers durch eine natürliche Körperöffnung	02, 03, 04, 06, 11, 12, 13
T20 - T25	Verbrennungen oder Verätzungen der äusseren Körperoberfläche, Lokalisation bezeichnet	22
T26 - T28	Verbrennungen oder Verätzungen, die auf das Auge und auf innere Organe begrenzt sind	02, 03, 04, 06, 22
T29 - T32	Verbrennungen oder Verätzungen mehrerer und nicht näher bezeichneter Körperregionen	22
T33 - T35	Erfrierungen	21B
T36 - T50	Vergiftungen durch Arzneimittel, Drogen und biologisch aktive Substanzen	02, 21B
T51 - T65	Toxische Wirkungen von vorwiegend nicht medizinisch verwendeten Substanzen	21B
T66 - T78	Sonstige und nicht näher bezeichnete Schäden durch äussere Ursachen	03, 21A, 21B
T79 - T79	Bestimmte Frühkomplikationen eines Traumas	04, 08, 11, 18B, 21A, 21B
T80 - T88	Komplikationen bei chirurgischen Eingriffen und medizinischer Behandlung, anderenorts nicht klassifiziert	01, 02, 04, 05, 06, 07, 08, 09, 11, 13, 16, 18B, 21B
T89 - T89	Sonstige Komplikationen eines Traumas, anderenorts nicht klassifiziert	21A, 21B
T90 - T98	Folgen von Verletzungen, Vergiftungen und sonstigen Auswirkungen äusserer Ursachen	01, 06, 08, 09, 21A, 21B
U00 - U05	Krankheiten, deren Ätiologie nicht gesichert ist	04, 18A, 23
U50 - U52	Funktionseinschränkung	01, 23
U55 - U55	Erfolgte Registrierung zur Organtransplantation	23
U60 - U61	Stadieneinteilung der HIV-Infektion	18A
U69 - U69	Sonstige sekundäre Schlüsselnummern für besondere Zwecke	04, 23
U80 - U85	Infektionserreger mit Resistenzen gegen bestimmte Antibiotika oder Chemotherapeutika	18A, 18B
U99 - U99	Schlüsselnummern für aktuelle epidemiologische Zwecke	23
Z00 - Z13	Personen, die das Gesundheitswesen zur Untersuchung und Abklärung in Anspruch nehmen	01, 04, 05, 13, 17, 19, 21B, 23
Z20 - Z29	Personen mit potentiellen Gesundheitsrisiken hinsichtlich übertragbarer Krankheiten	07, 18A, 18B, 23
Z30 - Z39	Personen, die das Gesundheitswesen im Zusammenhang mit Problemen der Reproduktion in Anspruch nehmen	12, 13, 14, 15, 23
Z40 - Z54	Personen, die das Gesundheitswesen zum Zwecke spezifischer Massnahmen und zur medizinischen Betreuung in Anspruch nehmen	04, 05, 06, 08, 09, 11, 12, 13, 17, 23
Z55 - Z65	Personen mit potentiellen Gesundheitsrisiken aufgrund sozioökonomischer oder psychosozialer Umstände	12, 13, 14, 23
Z70 - Z76	Personen, die das Gesundheitswesen aus sonstigen Gründen in Anspruch nehmen	23
Z80 - Z99	Personen mit potentiellen Gesundheitsrisiken aufgrund der Familien- oder Eigenanamnese und bestimmte Zustände, die den Gesundheitszustand beeinflussen	02, 04, 05, 06, 07, 08, 09, 11, 12, 13, 17, 23

HD
Block

Prä-MDC

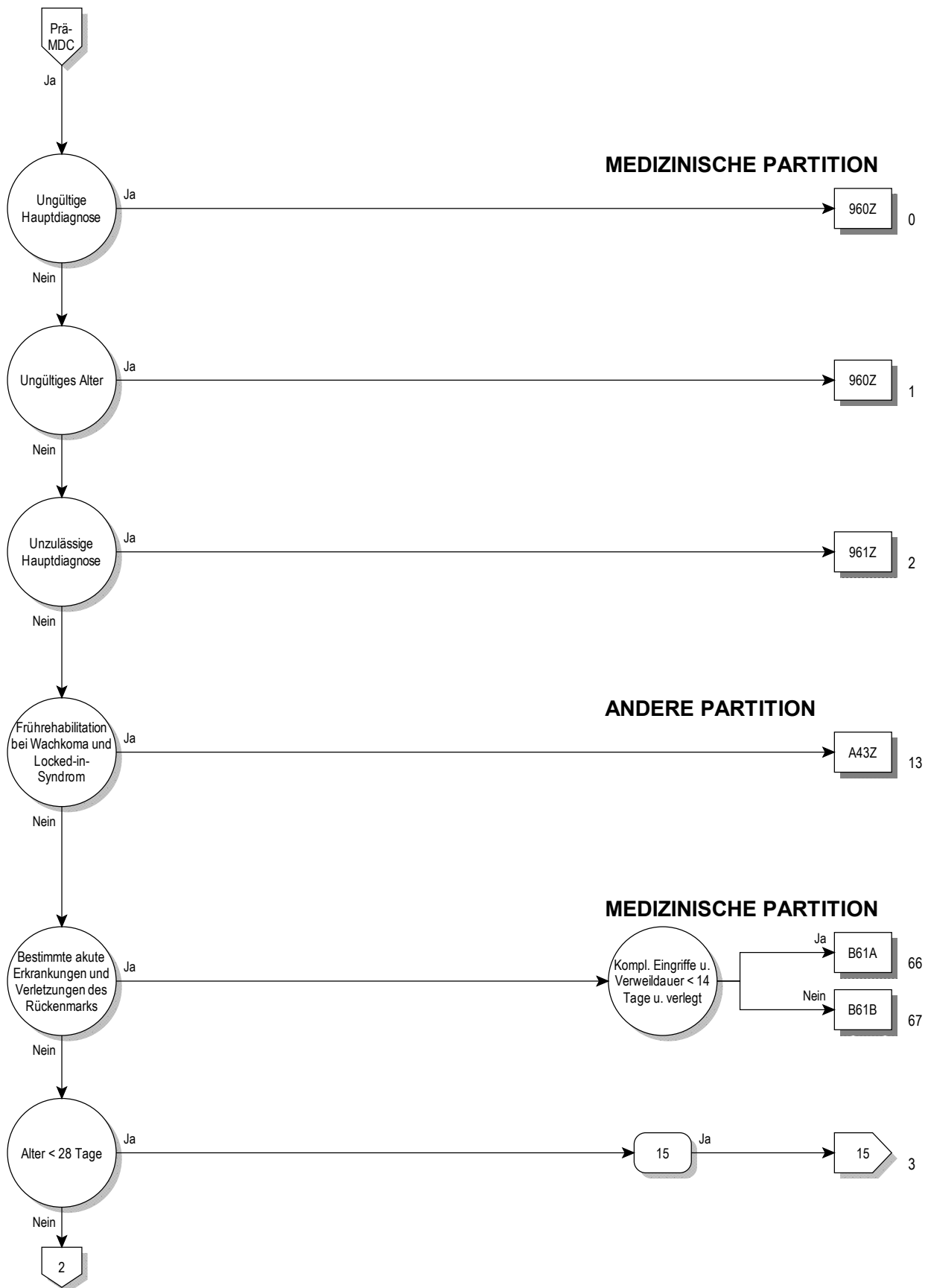

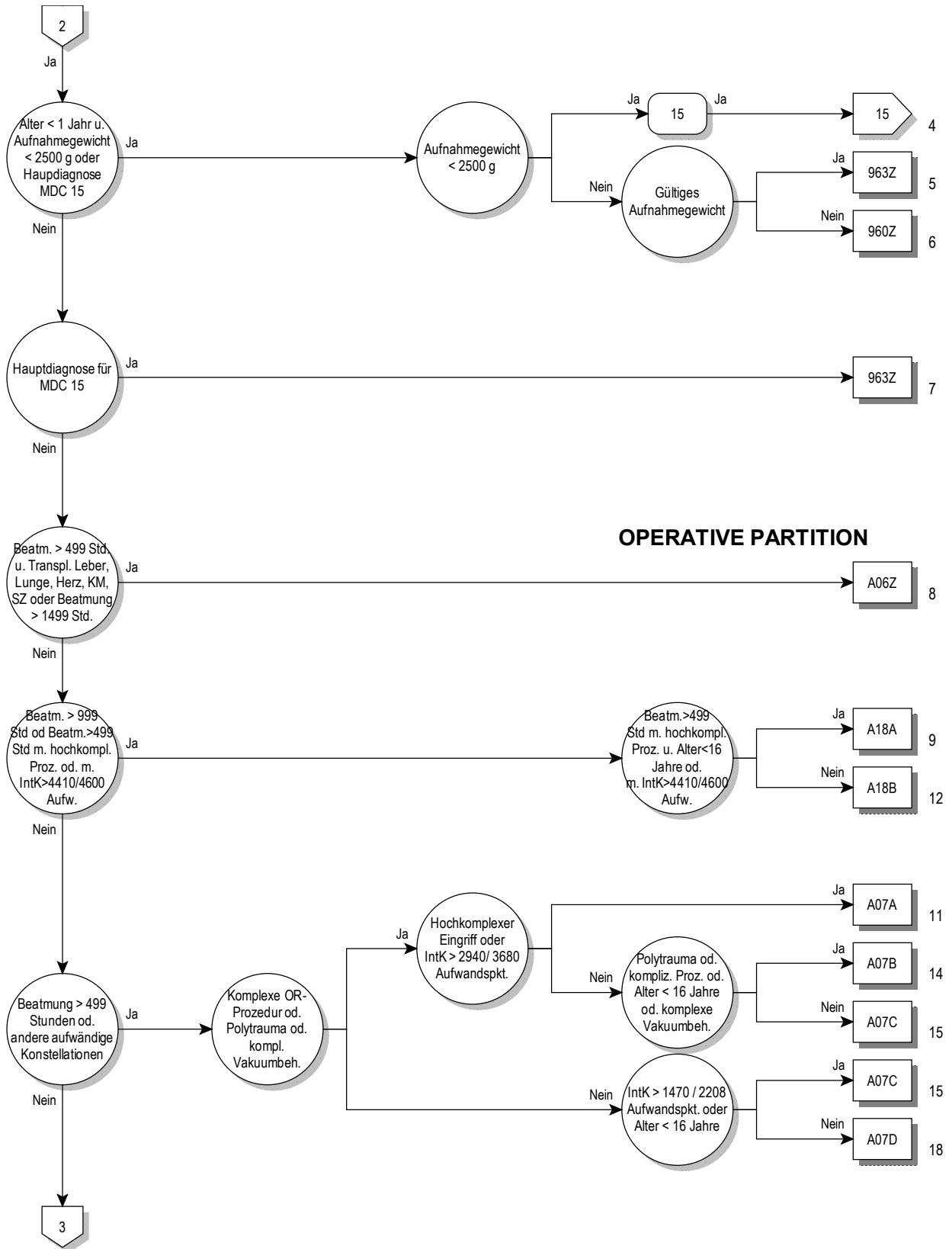

OPERATIVE PARTITION

Prä-MDC

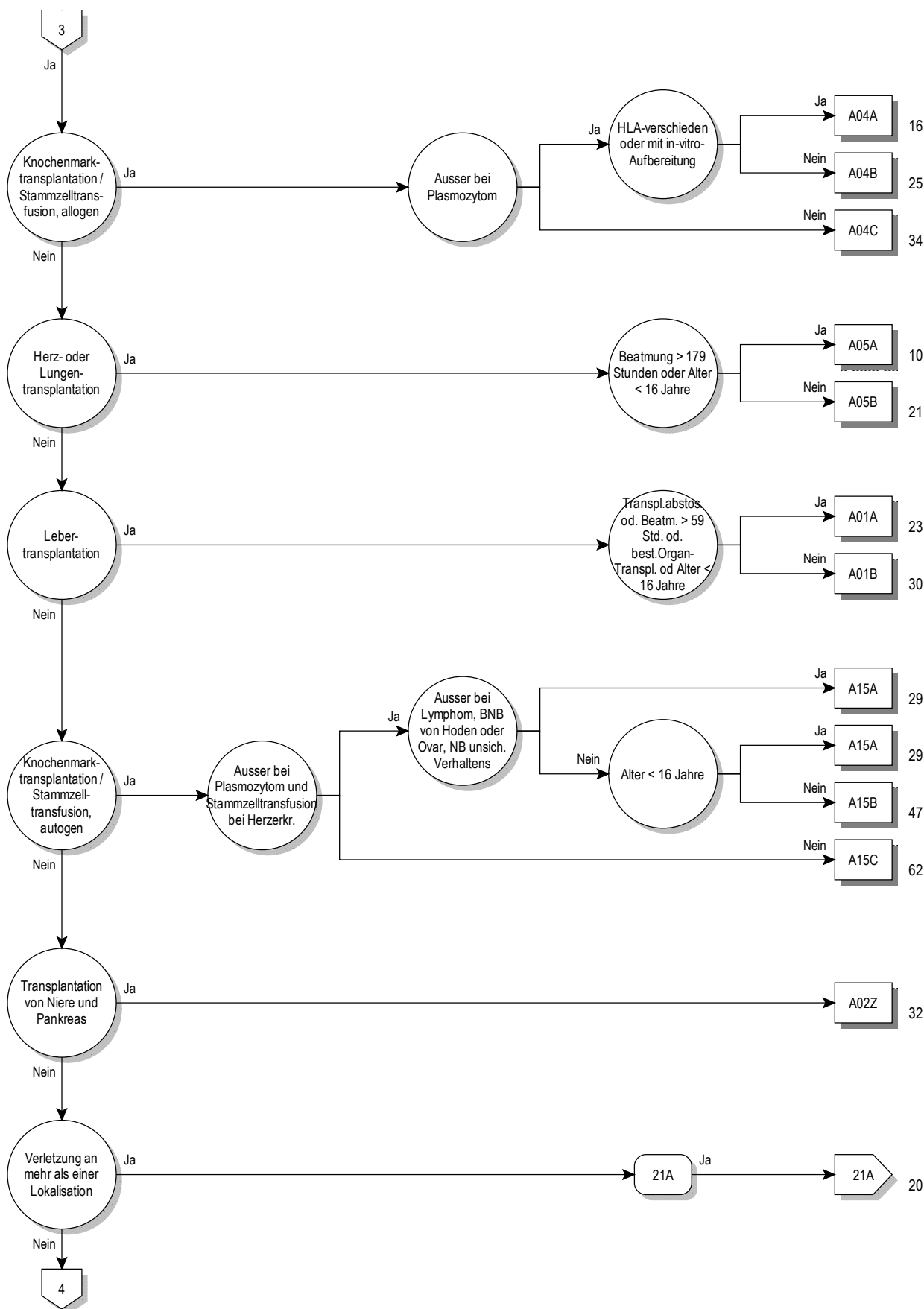

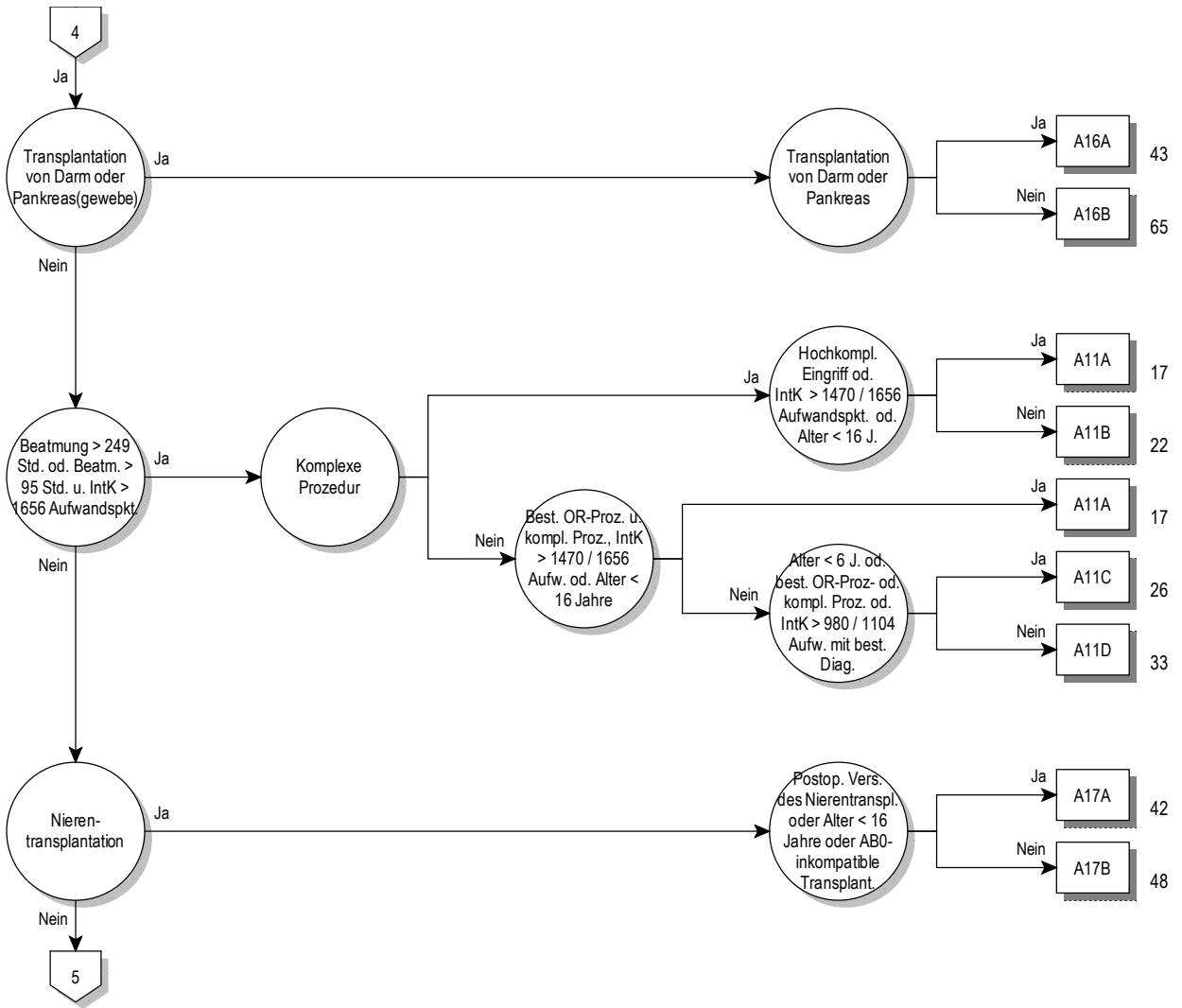

Prä-MDC

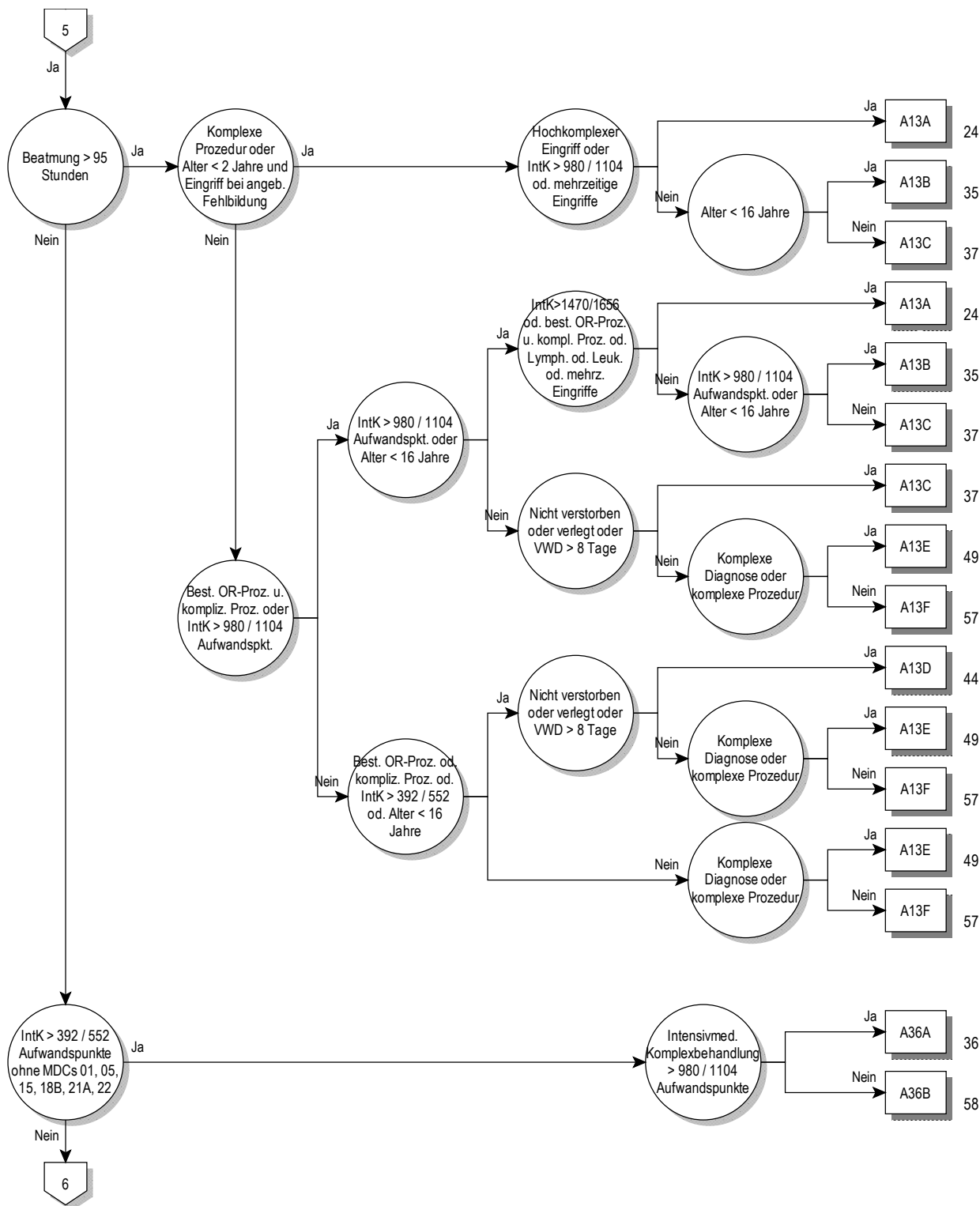

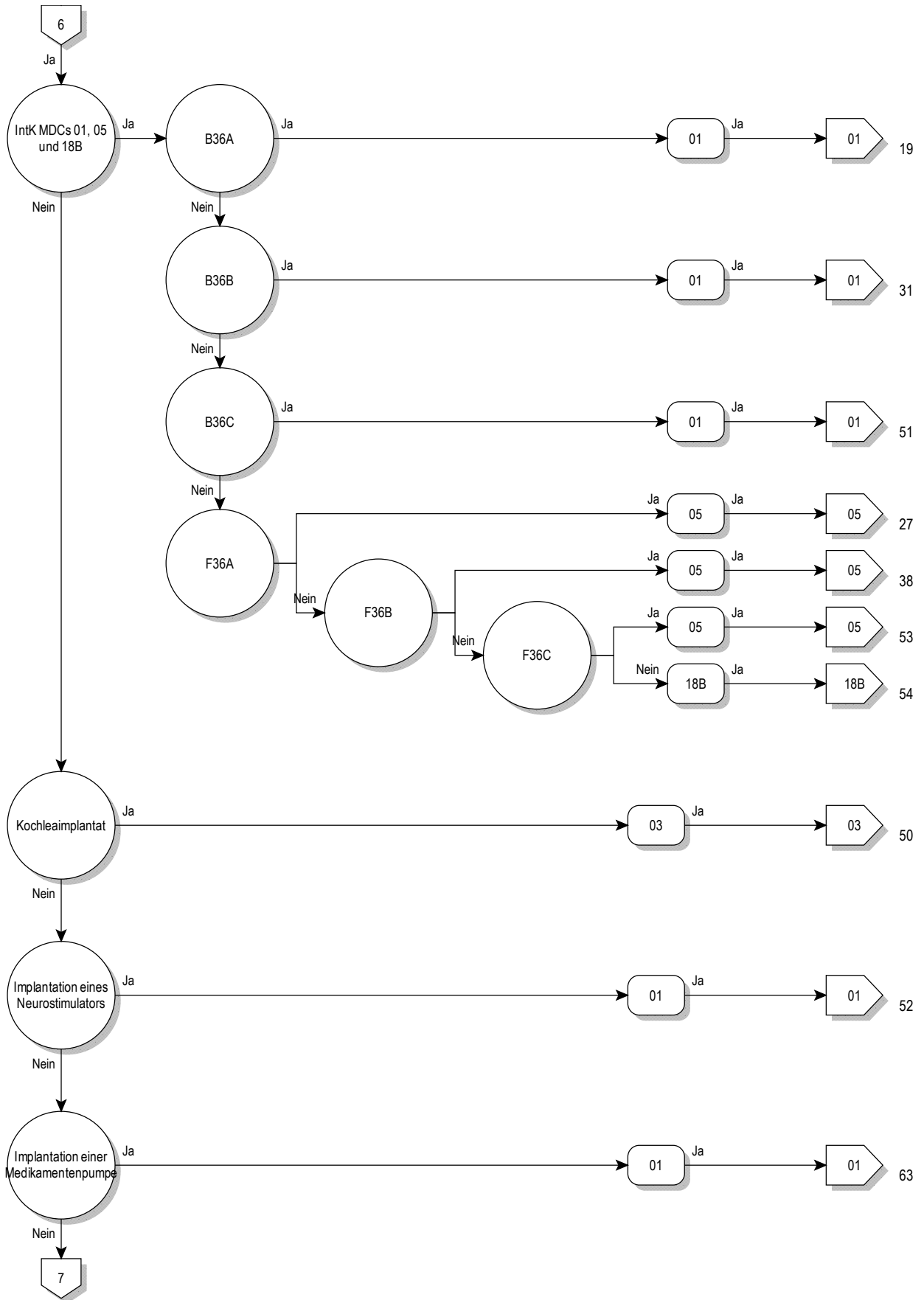

Prä-MDC

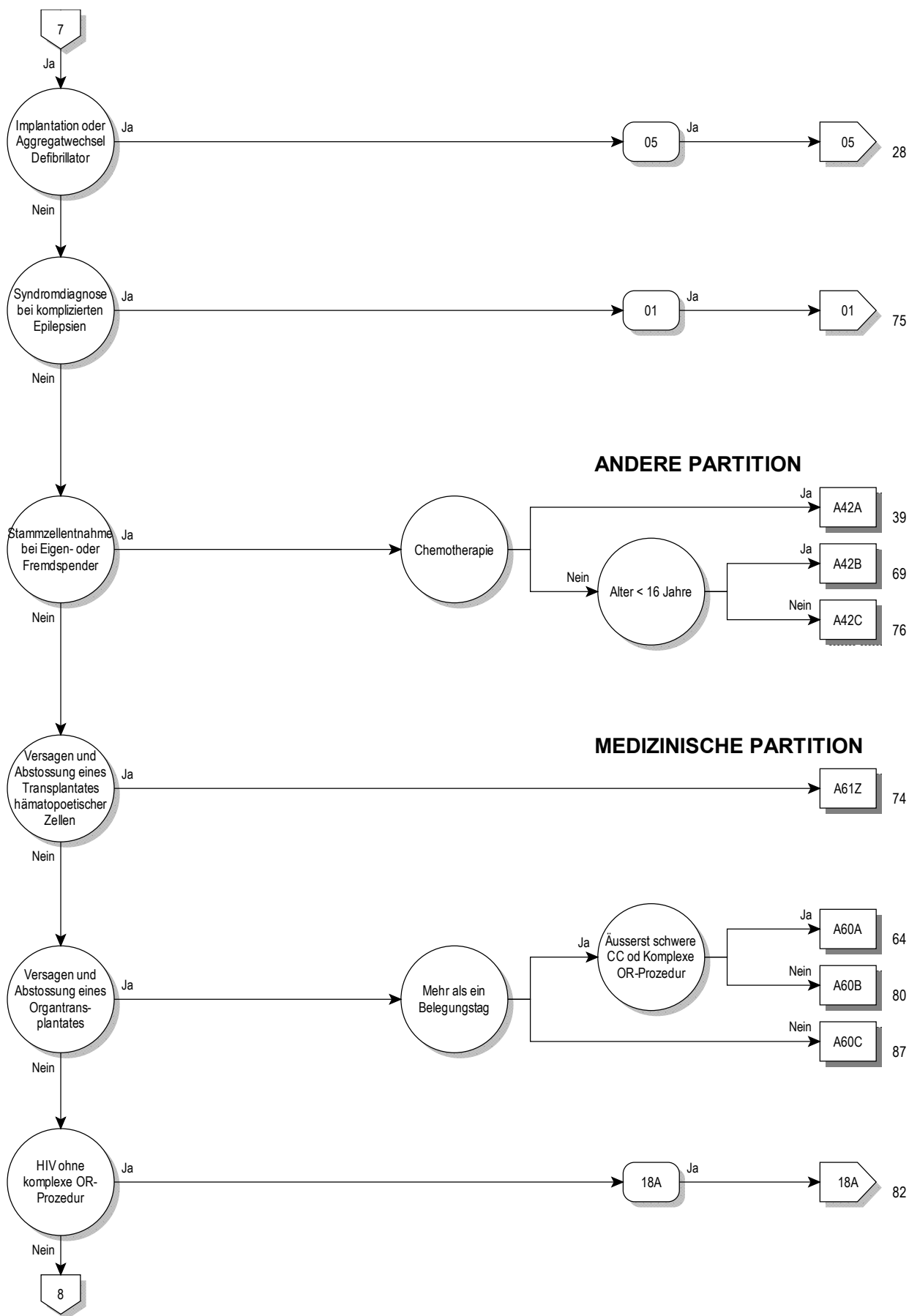

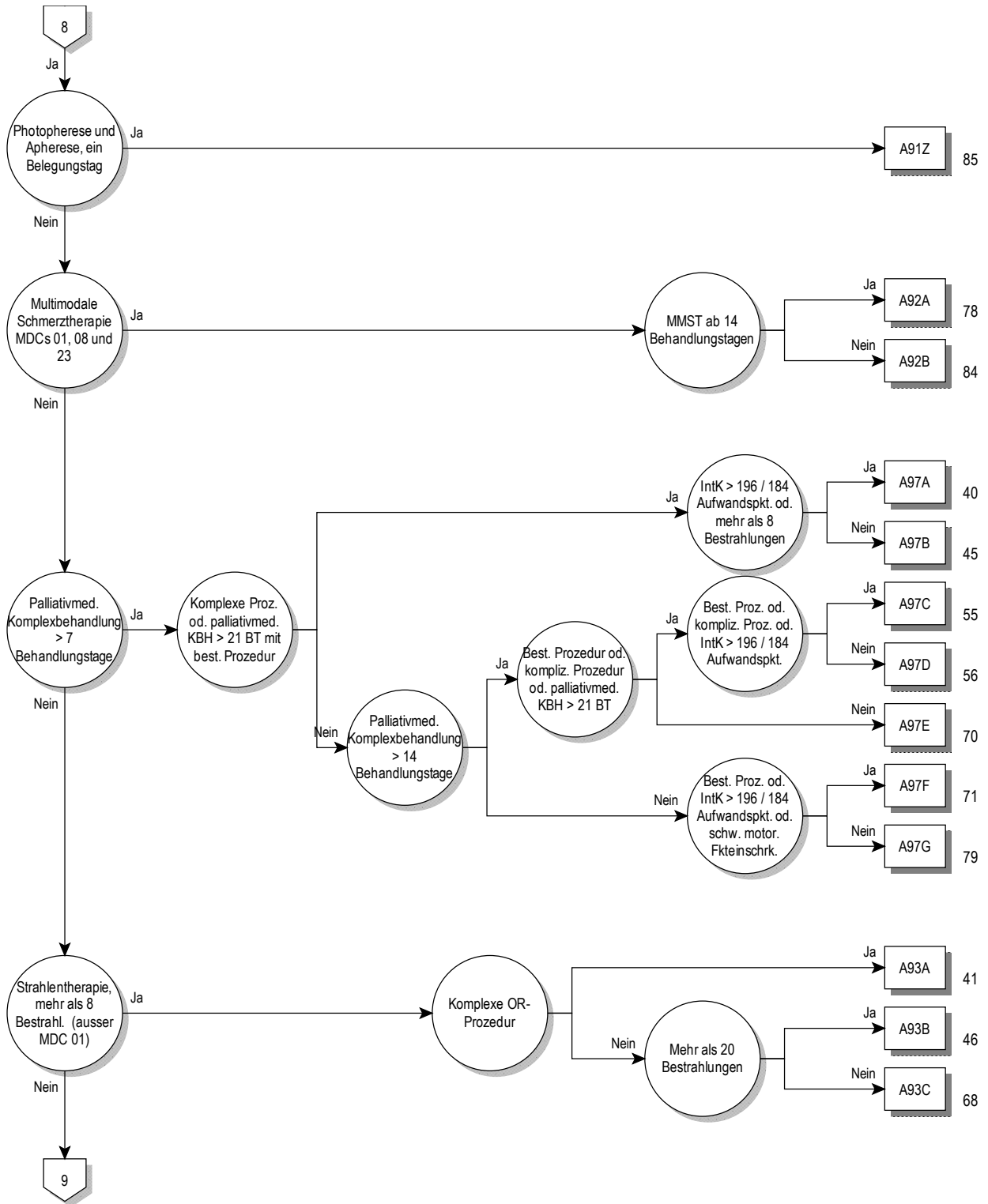

Prä-MDC

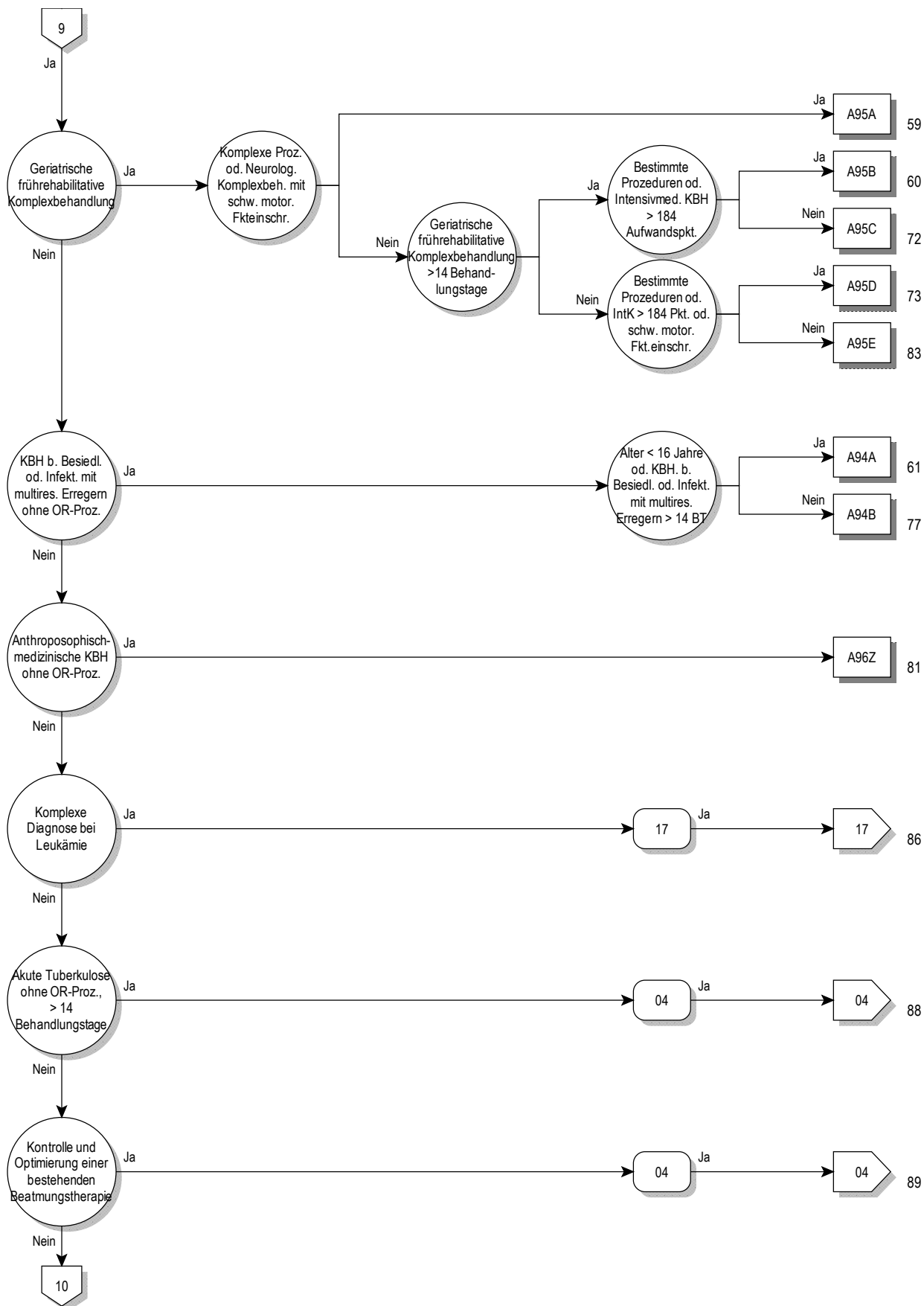

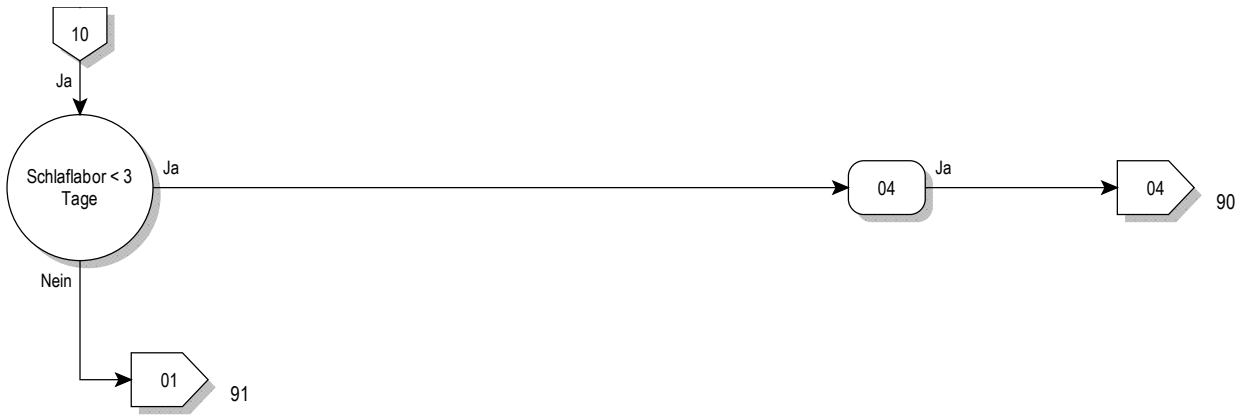

ADRG A01**Lebertransplantation**

Prozedur in Tabelle A01-2

DRG A01A**Lebertransplantation mit Beatmung > 59 Stunden oder mit Transplantatabstossung oder mit bestimmter anderer Organtransplantation, Alter < 16 Jahre**

Diagnose in Tabelle A01-1 oder Dauer der maschinellen Beatmung > 59 Stunden oder mindestens eine Prozedur in Tabelle A01-3 oder Alter < 16 Jahre

DRG A01B**Lebertransplantation ohne Beatmung > 59 Stunden, ohne Transplantatabstossung, ohne bestimmte andere Organtransplantation, Alter > 15 Jahre****Diagnose A01-1**

T86.40	Akute Funktionsverschlechterung eines Lebertransplantates	T86.49	Sonst u nnbez FunktStör/Versagen/Abstoßung Lebertranspl
T86.41	Chron Funktionsverschlechterung eines Lebertransplantates		

Prozedur A01-2

50.51.00↔	Auxiliäre Lebertransplantation, n.n.bez.	50.59.11↔	Lebertransplantation, Split-Leber
50.51.10↔	Auxiliäre Leber-Retransplantation während desselben stationären Aufenthalts	50.59.20↔	Leber-Retransplantation, gesamtes Organ, während desselben stationären Aufenthalts
50.51.99↔	Auxiliäre Lebertransplantation, sonstige	50.59.21↔	Leber-Retransplantation, Split-Leber, während desselben stationären Aufenthalts
50.59.00↔	Sonstige Lebertransplantation, n.n.bez.	50.59.99↔	Sonstige Lebertransplantation, sonstige
50.59.10↔	Lebertransplantation, gesamtes Organ		

Prozedur A01-3

46.97.00↔	Darmtransplantation, n.n.bez.	52.83.99↔	Heterotransplantat des Pankreas, sonstige
46.97.10↔	Darmtransplantation, Dünndarm-Retransplantation während desselben stationären Aufenthalts	55.69.00↔	Sonstige Nierentransplantation, n.n.bez.
46.97.99↔	Darmtransplantation, sonstige	55.69.10↔	Sonstige Nierentransplantation, allogene
52.82↔	Homotransplantat des Pankreas	55.69.20↔	Sonstige Nierentransplantation, syngene
52.83.00↔	Heterotransplantat des Pankreas, n.n.bez.	55.69.30↔	Sonstige Nierentransplantation, En-bloc-Transplantat
52.83.10↔	Heterotransplantat des Pankreas, Retransplantation eines Pankreassegmentes während desselben stationären Aufenthalts	55.69.40↔	Sonstige Nierentransplantation, Nieren-Retransplantation während desselben stationären Aufenthaltes
52.83.11↔	Heterotransplantat des Pankreas, Retransplantation des Pankreas während desselben stationären Aufenthalts	55.69.99↔	Sonstige Nierentransplantation, sonstige

ADRG A02**Transplantation von Niere und Pankreas**

Prozedur in Tabelle A02-1 und Prozedur in Tabelle A02-2

DRG A02Z**Transplantation von Niere und Pankreas****Prozedur A02-1**

55.69.00↔	Sonstige Nierentransplantation, n.n.bez.	55.69.40↔	Sonstige Nierentransplantation, Nieren-Retransplantation während desselben stationären Aufenthaltes
55.69.10↔	Sonstige Nierentransplantation, allogene	55.69.99↔	Sonstige Nierentransplantation, sonstige
55.69.20↔	Sonstige Nierentransplantation, syngene		
55.69.30↔	Sonstige Nierentransplantation, En-bloc-Transplantat		

Prozedur A02-2

52.82↔	Homotransplantat des Pankreas	52.83.11↔	Heterotransplantat des Pankreas, Retransplantation des Pankreas während desselben stationären Aufenthaltes
52.83.00↔	Heterotransplantat des Pankreas, n.n.bez.	52.83.99↔	Heterotransplantat des Pankreas, sonstige
52.83.10↔	Heterotransplantat des Pankreas, Retransplantation eines Pankreassegmentes während desselben stationären Aufenthaltes		

ADRG A04**Knochenmarktransplantation / Stammzelltransfusion, allogene**

Prozedur in Tabelle A04-2

DRG A04A**Knochenmarktransplantation / Stammzelltransfusion, allogene, ausser bei Plasmozytom, mit In-vitro-Aufbereitung oder HLA-verschieden**

Keine Hauptdiagnose in Tabelle A04-1 und (Prozedur in Tabelle A04-3 oder Prozedur in Tabelle A04-4)

DRG A04B**Knochenmarktransplantation / Stammzelltransfusion, allogene, ausser bei Plasmozytom, ohne In-vitro-Aufbereitung, HLA-identisch**

Keine Hauptdiagnose in Tabelle A04-1

DRG A04C**Knochenmarktransplantation / Stammzelltransfusion, allogene, bei Plasmozytom****Hauptdiagnose A04-1**

C90.00	Multiples Myelom: oA einer kompletten Remission	C90.20	Extramedulläres Plasmozytom: oA einer kompletten Remission
C90.01	Multiples Myelom: In kompletter Remission	C90.21	Extramedulläres Plasmozytom: In kompletter Remission
C90.10	Plasmazellenleukämie: Ohne Angabe einer kompletten Remission	C90.30	Solitäres Plasmozytom: oA einer kompletten Remission
C90.11	Plasmazellenleukämie: In kompletter Remission	C90.31	Solitäres Plasmozytom: In kompletter Remission

Prozedur A04-2

41.02.11↔	Transplantation von Knochenmark Stammzellen, allogene, nicht-HLA-identisch, nach In-vitro-Aufbereitung bei Differenz in 1 Antigen, verwandter Spender	41.05.11↔	Allogene hämatopoetische Stammzelltransplantation, nicht-HLA-identisch, ohne in-vitro Aufbereitung, nicht-verwandter Spender
41.02.12↔	Transplantation von Knochenmark Stammzellen, allogene, nicht-HLA-identisch, nach In-vitro-Aufbereitung bei Differenz in 2-3 Antigenen (haploident), verwandter Spender	41.05.21↔	Allogene hämatopoetische Stammzelltransplantation, HLA-identisch, ohne in-vitro Aufbereitung, verwandter Spender
41.02.21↔	Transplantation von Knochenmark Stammzellen, allogene, nicht-HLA-identisch, nach in-vitro Aufbereitung, nicht-verwandter Spender	41.05.31↔	Allogene hämatopoetische Stammzelltransplantation, HLA-identisch, ohne in-vitro-Aufbereitung, nicht-verwandter Spender
41.02.31↔	Transplantation von Knochenmark Stammzellen, allogene, HLA-identisch, nach In-vitro-Aufbereitung, verwandter Spender	41.05.41↔	Allogene periphere hämatopoetische Stammzellen, nicht HLA-identisch, Fremdbezug
41.02.41↔	Transplantation von Knochenmark Stammzellen, allogene, HLA-identisch, nach In-vitro-Aufbereitung, nicht-verwandter Spender	41.05.51↔	Allogene periphere hämatopoetische Stammzellen, HLA-identisch, Fremdbezug
41.03.01↔	Transplantation von Knochenmark Stammzellen, allogene, nicht-HLA-identisch, ohne In-vitro-Aufbereitung, verwandter Spender	41.08.01↔	Allogene hämatopoetische Stammzelltransplantation, nicht-HLA-identisch, nach in-vitro-Aufbereitung bei Differenz in 1 Antigen, verwandter Spender
41.03.11↔	Transplantation von Knochenmark Stammzellen, allogene, nicht-HLA-identisch, ohne In-vitro-Aufbereitung, nicht-verwandter Spender	41.08.02↔	Allogene hämatopoetische Stammzelltransplantation, nicht-HLA-identisch, nach in-vitro-Aufbereitung bei Differenz in 2-3 Antigenen, verwandter Spender
41.03.21↔	Transplantation von Knochenmark Stammzellen, allogene, HLA-identisch, ohne In-vitro-Aufbereitung, verwandter Spender	41.08.11↔	Allogene hämatopoetische Stammzelltransplantation, nicht-HLA-identisch, nach in-vitro-Aufbereitung, nicht-verwandter Spender
41.03.31↔	Transplantation von Knochenmark Stammzellen, allogene, HLA-identisch, ohne In-vitro-Aufbereitung, nicht-verwandter Spender	41.08.21↔	Allogene hämatopoetische Stammzelltransplantation, HLA-identisch, nach in-vitro-Aufbereitung, verwandter Spender
41.05.01↔	Allogene hämatopoetische Stammzelltransplantation, nicht-HLA-identisch, ohne in-vitro Aufbereitung, verwandter Spender	41.08.31↔	Allogene hämatopoetische Stammzelltransplantation, HLA-identisch, nach in-vitro-Aufbereitung, nicht-verwandter Spender

Prozedur A04-3

41.02.11↔	Transplantation von Knochenmark Stammzellen, allogene, nicht-HLA-identisch, nach In-vitro-Aufbereitung bei Differenz in 1 Antigen, verwandter Spender	41.08.01↔	Allogene hämatopoetische Stammzelltransplantation, nicht-HLA-identisch, nach in-vitro-Aufbereitung bei Differenz in 1 Antigen, verwandter Spender
41.02.12↔	Transplantation von Knochenmark Stammzellen, allogene, nicht-HLA-identisch, nach In-vitro-Aufbereitung bei Differenz in 2-3 Antigenen (haploident), verwandter Spender	41.08.02↔	Allogene hämatopoetische Stammzelltransplantation, nicht-HLA-identisch, nach in-vitro-Aufbereitung bei Differenz in 2-3 Antigenen, verwandter Spender
41.02.21↔	Transplantation von Knochenmark Stammzellen, allogene, nicht-HLA-identisch, nach in-vitro Aufbereitung, nicht-verwandter Spender	41.08.11↔	Allogene hämatopoetische Stammzelltransplantation, nicht-HLA-identisch, nach in-vitro-Aufbereitung, nicht-verwandter Spender
41.02.31↔	Transplantation von Knochenmark Stammzellen, allogene, HLA-identisch, nach In-vitro-Aufbereitung, verwandter Spender	41.08.21↔	Allogene hämatopoetische Stammzelltransplantation, HLA-identisch, nach in-vitro-Aufbereitung, verwandter Spender
41.02.41↔	Transplantation von Knochenmark Stammzellen, allogene, HLA-identisch, nach In-vitro-Aufbereitung, nicht-verwandter Spender	41.08.31↔	Allogene hämatopoetische Stammzelltransplantation, HLA-identisch, nach in-vitro-Aufbereitung, nicht-verwandter Spender

Prozedur A04-4

- | | | | |
|-----------|--|-----------|--|
| 41.03.01↔ | Transplantation von Knochenmark Stammzellen, allogene, nicht-HLA-identisch, ohne In-vitro-Aufbereitung, verwandter Spender | 41.05.11↔ | Allogene hämatopoetische Stammzelltransplantation, nicht-HLA-identisch, ohne in-vitro Aufbereitung, nicht-verwandter Spender |
| 41.03.11↔ | Transplantation von Knochenmark Stammzellen, allogene, nicht-HLA-identisch, ohne In-vitro-Aufbereitung, nicht-verwandter Spender | 41.05.41↔ | Allogene periphere hämatopoetische Stammzellen, nicht HLA-identisch, Fremdbezug |
| 41.05.01↔ | Allogene hämatopoetische Stammzelltransplantation, nicht-HLA-identisch, ohne in-vitro Aufbereitung, verwandter Spender | | |

ADRG A05**Herz- oder Lungentransplantation**

Prozedur in Tabelle A05-1 oder Prozedur in Tabelle A05-2

DRG A05A**Herz- oder Lungentransplantation mit Beatmung > 179 Stunden oder Alter < 16 Jahre**

Dauer der maschinellen Beatmung > 179 Stunden oder Alter < 16 Jahre

DRG A05B**Herz- oder Lungentransplantation ohne Beatmung > 179 Stunden, Alter > 15 Jahre****Prozedur A05-1**

- | | | | |
|-----------|---|-----------|--|
| 33.6x.00↔ | Kombinierte Herz-Lungentransplantation, n.n.bez. | 37.51.10↔ | Herztransplantation |
| 33.6x.10↔ | Kombinierte Herz-Lungen-Retransplantation während desselben stationären Aufenthalts | 37.51.20↔ | Herz-Retransplantation während desselben stationären Aufenthalts |
| 33.6x.99↔ | Kombinierte Herz-Lungentransplantation, sonstige | 37.51.99↔ | Herztransplantation, sonstige |
| 37.51.00↔ | Herztransplantation, n.n.bez. | | |

Prozedur A05-2

- | | | | |
|--------|-----------------------------------|--------|--|
| 33.50↔ | Lungentransplantation, n.n.bez. | 33.53↔ | Lungen-Retransplantation während desselben stationären Aufenthalts |
| 33.51↔ | Einseitige Lungentransplantation | | |
| 33.52↔ | Beidseitige Lungentransplantation | | |

ADRG A06**Beatmung > 499 Stunden und Transplantation von Leber, Lunge, Herz und Knochenmark oder Stammzelltransfusion oder Beatmung > 1499 Stunden**

Dauer der maschinellen Beatmung > 499 Stunden und mindestens eine Prozedur in Tabelle A06-1 oder Dauer der maschinellen Beatmung > 1499 Stunden

DRG A06Z**Beatmung > 499 Stunden und Transplantation von Leber, Lunge, Herz und Knochenmark oder Stammzelltransfusion oder Beatmung > 1499 Stunden****Prozedur A06-1**

- | | | | |
|-----------|---|-----------|--|
| 33.50↔ | Lungentransplantation, n.n.bez. | 41.00.18↔ | Transplantation von Knochenmark Stammzellen, Stammzellboost nach erfolgter Transplantation von hämatopoetischen Stammzellen, nach In-vitro-Aufbereitung |
| 33.51↔ | Einseitige Lungentransplantation | 41.01.01↔ | Transplantation von Knochenmark Stammzellen, autolog, ohne In-vitro-Aufbereitung |
| 33.52↔ | Beidseitige Lungentransplantation | 41.02.11↔ | Transplantation von Knochenmark Stammzellen, allogene, nicht-HLA-identisch, nach In-vitro-Aufbereitung bei Differenz in 1 Antigenen, verwandter Spender |
| 33.53↔ | Lungen-Retransplantation während desselben stationären Aufenthalts | 41.02.12↔ | Transplantation von Knochenmark Stammzellen, allogene, nicht-HLA-identisch, nach In-vitro-Aufbereitung bei Differenz in 2-3 Antigenen (haploident), verwandter Spender |
| 33.6x.00↔ | Kombinierte Herz-Lungentransplantation, n.n.bez. | 41.02.21↔ | Transplantation von Knochenmark Stammzellen, allogene, nicht-HLA-identisch, nach in-vitro Aufbereitung, nicht-verwandter Spender |
| 33.6x.10↔ | Kombinierte Herz-Lungen-Retransplantation während desselben stationären Aufenthalts | 41.02.31↔ | Transplantation von Knochenmark Stammzellen, allogene, HLA-identisch, nach In-vitro-Aufbereitung, verwandter Spender |
| 33.6x.99↔ | Kombinierte Herz-Lungentransplantation, sonstige | 41.02.41↔ | Transplantation von Knochenmark Stammzellen, allogene, HLA-identisch, nach In-vitro-Aufbereitung, nicht-verwandter Spender |
| 37.51.00↔ | Herztransplantation, n.n.bez. | 41.03.01↔ | Transplantation von Knochenmark Stammzellen, allogene, nicht-HLA-identisch, ohne In-vitro-Aufbereitung, verwandter Spender |
| 37.51.10↔ | Herztransplantation | | |
| 37.51.20↔ | Herz-Retransplantation während desselben stationären Aufenthalts | | |
| 37.51.99↔ | Herztransplantation, sonstige | | |
| 41.00.00↔ | Transplantation von Knochenmark Stammzellen n.n.bez. | | |
| 41.00.05↔ | Transplantation von Knochenmarkstammzellen, Fremdbezug | | |
| 41.00.09↔ | Sonstige Transplantation von Knochenmark Stammzellen | | |
| 41.00.11↔ | Transplantation von Knochenmark Stammzellen, Stammzellboost nach erfolgter Transplantation von hämatopoetischen Stammzellen, ohne In-vitro-Aufbereitung | | |

41.03.11↔	Transplantation von Knochenmark Stammzellen, allogene, nicht-HLA-identisch, ohne In-vitro-Aufbereitung, nicht-verwandter Spender	41.08.01↔	Allogene hämatopoetische Stammzelltransplantation, nicht-HLA-identisch, nach in-vitro-Aufbereitung bei Differenz in 1 Antigen, verwandter Spender
41.03.21↔	Transplantation von Knochenmark Stammzellen, allogene, HLA-identisch, ohne In-vitro-Aufbereitung, verwandter Spender	41.08.02↔	Allogene hämatopoetische Stammzelltransplantation, nicht-HLA-identisch, nach in-vitro-Aufbereitung bei Differenz in 2-3 Antigenen, verwandter Spender
41.03.31↔	Transplantation von Knochenmark Stammzellen, allogene, HLA-identisch, ohne In-vitro-Aufbereitung, nicht-verwandter Spender	41.08.11↔	Allogene hämatopoetische Stammzelltransplantation, nicht-HLA-identisch, nach in-vitro-Aufbereitung, nicht-verwandter Spender
41.04.01↔	Autologe hämatopoetische Stammzelltransplantation, ohne in-vitro-Aufbereitung	41.08.21↔	Allogene hämatopoetische Stammzelltransplantation, HLA-identisch, nach in-vitro-Aufbereitung, verwandter Spender
41.05.01↔	Allogene hämatopoetische Stammzelltransplantation, nicht-HLA-identisch, ohne in-vitro Aufbereitung, verwandter Spender	41.08.31↔	Allogene hämatopoetische Stammzelltransplantation, HLA-identisch, nach in-vitro-Aufbereitung, nicht-verwandter Spender
41.05.11↔	Allogene hämatopoetische Stammzelltransplantation, nicht-HLA-identisch, ohne in-vitro Aufbereitung, nicht-verwandter Spender	41.09.01↔	Transplantation von Knochenmark Stammzellen, autolog, nach In-vitro-Aufbereitung
41.05.21↔	Allogene hämatopoetische Stammzelltransplantation, HLA-identisch, ohne in-vitro Aufbereitung, verwandter Spender	50.51.00↔	Auxiliäre Lebertransplantation, n.n.bez.
41.05.31↔	Allogene hämatopoetische Stammzelltransplantation, HLA-identisch, ohne in-vitro-Aufbereitung, nicht-verwandter Spender	50.51.10↔	Auxiliäre Leber-Retransplantation während desselben stationären Aufenthalts
41.05.41↔	Allogene periphere hämatopoetische Stammzellen, nicht HLA-identisch, Fremdbezug	50.51.99↔	Auxiliäre Lebertransplantation, sonstige
41.05.51↔	Allogene periphere hämatopoetische Stammzellen, HLA-identisch, Fremdbezug	50.59.00↔	Sonstige Lebertransplantation, n.n.bez.
41.06.00↔	Nabelschnurblut-Stammzell-Transplantation, n.n.bez.	50.59.10↔	Lebertransplantation, gesamtes Organ
41.06.01↔	Transfusion von Nabelschnurblutstammzellen allogene unverwandt	50.59.11↔	Lebertransplantation, Split-Leber
41.06.02↔	Transfusion von Nabelschnurblutstammzellen autogen	50.59.20↔	Leber-Retransplantation, gesamtes Organ, während desselben stationären Aufenthalts
41.06.03↔	Transfusion von Nabelschnurblutstammzellen allogene verwandt	50.59.21↔	Leber-Retransplantation, Split-Leber, während desselben stationären Aufenthalts
41.06.04↔	Transfusion von Nabelschnurblutstammzellen, allogene, Fremdbezug	50.59.99↔	Sonstige Lebertransplantation, sonstige
41.07.01↔	Autologe hämatopoetische Stammzelltransplantation, nach in-vitro-Aufbereitung		

Prä-MDC
A07

ADRG A07 Beatmung > 499 und < 1500 Stunden oder andere aufwendige Konstellationen

Dauer der maschinellen Beatmung > 499 Stunden oder (Definition der Basis-DRG A11 oder Definition der Basis-DRG A13 oder Definition der Basis-DRG A36) und Prozedur in Tabelle A07-1 und Prozedur in Tabelle A07-2 und Vierzeitige bestimmte OR-Prozeduren

DRG A07A Beatmung > 499 und < 1500 Stunden mit komplexer OR-Prozedur oder Polytrauma oder komplexer Vakuumbehandlung, mit hochkomplexem Eingriff oder intensivmedizinischer Komplexbehandlung > 2940 / 3680 Aufwandspunkte

(Komplexe OR-Prozeduren oder Polytrauma oder mindestens eine Prozedur in Tabelle A07-3 oder Prozedur in Tabelle A07-1 und Prozedur in Tabelle A07-2 und Vierzeitige bestimmte OR-Prozeduren) und (mindestens eine Prozedur in Tabelle A07-4 oder Prozedur in Tabelle A07-5)

DRG A07B Beatmung > 499 und < 1500 Stunden mit komplexer OR-Prozedur oder Polytrauma oder komplexer Vakuumbehandlung oder Alter < 16 Jahre

(Komplexe OR-Prozeduren oder Polytrauma oder mindestens eine Prozedur in Tabelle A07-3 oder Prozedur in Tabelle A07-1 und Prozedur in Tabelle A07-2 und Vierzeitige bestimmte OR-Prozeduren) und (Komplizierende Prozeduren Prä-MDC oder Polytrauma oder Alter < 16 Jahre oder Prozedur in Tabelle A07-1 und Prozedur in Tabelle A07-2 und Vierzeitige bestimmte OR-Prozeduren)

DRG A07C Beatmung > 499 und < 1500 Stunden mit komplexer OR-Prozedur, Alter >15 Jahre oder mit intensivmedizinischer Komplexbehandlung > 1470 / 2208 Punkte oder Alter < 16 Jahre

Komplexe OR-Prozeduren oder Polytrauma oder mindestens eine Prozedur in Tabelle A07-3 oder Prozedur in Tabelle A07-1 und Prozedur in Tabelle A07-2 und Vierzeitige bestimmte OR-Prozeduren oder mindestens eine Prozedur in Tabelle A07-6 oder Alter < 16 Jahre

DRG A07D Beatmung > 499 und < 1500 Stunden oder andere aufwendige Konstellationen, Alter > 15 Jahre

Prozedur A07-1

- 86.88.50↔ Anlage oder Wechsel eines Systems zur Vakuumversiegelung, tiefreichend, an Knochen und Gelenken der Extremitäten
- 86.88.51↔ Anlage oder Wechsel eines Systems zur Vakuumversiegelung, tiefreichend, an Thorax, Mediastinum und Sternum
- 86.88.52↔ Anlage oder Wechsel eines Systems zur Vakuumversiegelung, am offenen Abdomen

- 86.88.53↔ Anlage oder Wechsel eines Systems zur Vakuumversiegelung, endorektal
- 86.88.59↔ Anlage oder Wechsel eines Systems zur Vakuumversiegelung, an Haut und Unterhaut oder sonstigen Lokalisationen

Prozedur A07-2

- 93.57.12†↔ Kontinuierliche Sogbehandlung bei einer Vakuumversiegelung, 8 Tage und länger

Prozedur A07-3

- 39.65.01†↔ Interventional lung assist (ILA)
- 39.65.10†↔ Extrakorporale Membranoxygenation (ECMO): Dauer der Behandlung n.n.bez.
- 39.65.11†↔ Extrakorporale Membranoxygenation (ECMO): Dauer der Behandlung bis unter 48 Stunden
- 39.65.12†↔ Extrakorporale Membranoxygenation (ECMO): Dauer der Behandlung 48 bis unter 96 Stunden
- 39.65.13†↔ Extrakorporale Membranoxygenation (ECMO): Dauer der Behandlung: mehr Stunden
- 39.65.20†↔ Prä-ECMO-Therapie
- 39.65.40†↔ Extrakorporale Lungenunterstützung, pumpenlos (PECLA)
- 39.65.50†↔ Anwendung einer minimalisierten Herz-Lungen-Maschine: Dauer der Behandlung n.n.bez.
- 39.65.51†↔ Anwendung einer minimalisierten Herz-Lungen-Maschine: Dauer der Behandlung bis unter 48 Stunden
- 39.65.52†↔ Anwendung einer minimalisierten Herz-Lungen-Maschine: Dauer der Behandlung 48 bis unter 96 Stunden
- 39.65.59†↔ Anwendung einer minimalisierten Herz-Lungen-Maschine: Dauer der Behandlung: mehr Stunden
- 46.97.00↔ Darmtransplantation, n.n.bez.
- 46.97.10↔ Darmtransplantation, Dünndarm-Retransplantation während desselben stationären Aufenthaltes

- 46.97.99↔ Darmtransplantation, sonstige
- 52.80↔ Pankreastransplantation, n.n.bez.
- 52.82↔ Homotransplantat des Pankreas
- 52.83.00↔ Heterotransplantat des Pankreas, n.n.bez.
- 52.83.10↔ Heterotransplantat des Pankreas, Retransplantation eines Pankreassegmentes während desselben stationären Aufenthaltes
- 52.83.11↔ Heterotransplantat des Pankreas, Retransplantation des Pankreas während desselben stationären Aufenthaltes
- 52.83.99↔ Heterotransplantat des Pankreas, sonstige
- 52.84↔ Autotransplantation von Langerhans-Zellen
- 52.85↔ Alлотransplantation von Langerhans-Zellen
- 52.86↔ Transplantation von Langerhans-Zellen, nicht näher bezeichnet
- 55.69.00↔ Sonstige Nierentransplantation, n.n.bez.
- 55.69.10↔ Sonstige Nierentransplantation, allogene
- 55.69.20↔ Sonstige Nierentransplantation, syngene
- 55.69.30↔ Sonstige Nierentransplantation, En-bloc-Transplantat
- 55.69.40↔ Sonstige Nierentransplantation, Nieren-Retransplantation während desselben stationären Aufenthaltes
- 55.69.99↔ Sonstige Nierentransplantation, sonstige

Prozedur A07-4

- 00.50.00↔ Implantation eines Resynchronisationsherzschrittmachers ohne Angabe von Defibrillation, komplettes System [CRT-P], n.n.bez.
- 00.50.10↔ Implantation eines Resynchronisationsherzschrittmachers ohne Abgaben von Defibrillation mit der Möglichkeit der Fernüberwachung (CRT-P)
- 00.50.51↔ Implantation eines Synchronisationssystemes, linksventrikuläres Pacing, Zweikammersystem
- 00.50.52↔ Implantation eines Synchronisationssystemes, linksventrikuläres Pacing, Dreikammersystem
- 00.50.99↔ Implantation eines Resynchronisationsherzschrittmachers ohne Angabe von Defibrillation, komplettes System [CRT-P], sonstige
- 00.51.00↔ Implantation eines Resynchronisationsdefibrillators, komplettes System [CRT-D], n.n.bez.
- 00.51.10↔ Implantation eines Resynchronisationsdefibrillators mit der Möglichkeit der Fernüberwachung (CRT-D)
- 00.51.99↔ Implantation eines Resynchronisationsdefibrillators, komplettes System [CRT-D], sonstige
- 00.53.00↔ Implantation oder Ersetzen nur des Pulsgenerators eines Resynchronisations-Herzschrittmachers [CRT-P], n.n.bez.
- 00.53.11↔ Systemumstellung bei Resynchronisations-Herzschrittmacher [CRT-P]
- 00.53.99↔ Implantation oder Ersetzen nur des Pulsgenerators eines Resynchronisations-Herzschrittmachers [CRT-P], sonstige
- 00.54.00↔ Implantation oder Ersetzen nur des Pulsgenerators eines Resynchronisationsdefibrillators [CRT-D], n.n.bez.
- 00.54.10↔ Implantation nur des Pulsgenerators eines Resynchronisationsdefibrillators [CRT-D]
- 00.54.11↔ Systemumstellung bei Resynchronisationsdefibrillator [CRT-D]
- 00.54.12↔ Ersetzen nur des Pulsgenerators eines Resynchronisationsdefibrillators [CRT-D]

- 00.54.99↔ Implantation oder Ersetzen nur des Pulsgenerators eines Resynchronisationsdefibrillators [CRT-D], sonstige
- 35.10↔ Valvuloplastik am offenen Herzen, ohne Ersatz, Klappe nicht bezeichnet
- 35.11.00↔ Valvuloplastik der Aortenklappe am offenen Herzen, ohne Ersatz, n.n.bez.
- 35.11.10↔ Valvulotomie der Aortenklappe am offenen Herzen
- 35.11.20↔ Rekonstruktion der Aortenklappe am offenen Herzen, ohne Ersatz, bei kongenitalen Klappenanomalien des Herzens
- 35.11.99↔ Valvuloplastik der Aortenklappe am offenen Herzen, ohne Ersatz, sonstige
- 35.12.00↔ Valvuloplastik der Mitralklappe am offenen Herzen, ohne Ersatz, n.n.bez.
- 35.12.10↔ Valvulotomie der Mitralklappe am offenen Herzen
- 35.12.11↔ Segelrekonstruktion der Mitralklappe am offenen Herzen
- 35.12.20↔ Rekonstruktion der Mitralklappe am offenen Herzen, ohne Ersatz, bei kongenitalen Klappenanomalien des Herzens
- 35.12.99↔ Valvuloplastik der Mitralklappe am offenen Herzen, ohne Ersatz, sonstige
- 35.13.00↔ Valvuloplastik der Pulmonalklappe am offenen Herzen, ohne Ersatz, n.n.bez.
- 35.13.10↔ Valvulotomie der Pulmonalklappe am offenen Herzen
- 35.13.20↔ Rekonstruktion der Pulmonalklappe am offenen Herzen, ohne Ersatz, bei kongenitalen Klappenanomalien des Herzens
- 35.13.99↔ Valvuloplastik der Pulmonalklappe am offenen Herzen, ohne Ersatz, sonstige
- 35.14.00↔ Valvuloplastik der Trikuspidalklappe am offenen Herzen, ohne Ersatz, n.n.bez.
- 35.14.10↔ Valvulotomie der Trikuspidalklappe am offenen Herzen
- 35.14.11↔ Segelrekonstruktion der Trikuspidalklappe am offenen Herzen

35.14.20↔	Rekonstruktion der Trikuspidalklappe am offenen Herzen, ohne Ersatz, bei kongenitalen Klappenanomalien des Herzens	35.39.10↔	Supravalvuläre Resektion, Herzklappe, n.n.bez.
35.14.99↔	Valvuloplastik der Trikuspidalklappe am offenen Herzen, ohne Ersatz, sonstige	35.39.11↔	Supravalvuläre Resektion, Aortenklappe
35.19.00↔	Valvuloplastik am offenen Herzen, ohne Ersatz, sonstige Klappe, n.n.bez.	35.39.12↔	Supravalvuläre Resektion, Pulmonalklappe
35.19.10↔	Rekonstruktion einer AV-Klappe am offenen Herzen, ohne Ersatz, bei kongenitalen Klappenanomalien des Herzens	35.39.19↔	Supravalvuläre Resektion, sonstige Herzklappe
35.19.11↔	Rekonstruktion einer Truncusklappe am offenen Herzen, ohne Ersatz, bei kongenitalen Klappenanomalien des Herzens	35.39.99↔	Operationen an anderen an die Herzklappen angrenzende Strukturen, sonstige
35.19.99↔	Valvuloplastik am offenen Herzen, ohne Ersatz, sonstige Klappe, sonstige	35.43.00↔	Vergrosserung eines bestehenden Ventrikelseptumdefektes, n.n.bez.
35.20↔	Herzklappenersatz, Klappe nicht bezeichnet	35.43.10↔	Vergrosserung eines bestehenden Ventrikelseptumdefektes, offene Technik
35.21.00↔	Aortenklappenersatz mit Graft, n.n.bez.	35.43.99↔	Vergrosserung eines bestehenden Ventrikelseptumdefektes, sonstige
35.21.10↔	Aortenklappenersatz mit Graft, Bioprothese	35.50↔	Korrektur von nicht näher bezeichnetem Herzseptumdefekt mit Prothese
35.21.11↔	Aortenklappenersatz mit Graft, selbstexpandierende Bioprothese, nahtfrei, offen chirurgisch	35.51↔	Korrektur eines Vorhofseptumdefektes mit Prothese, offene Technik
35.21.20↔	Implantation einer klappentragenden Gefäßprothese, biologische Aortenklappe	35.53↔	Korrektur eines Ventrikelseptumdefektes mit Prothese, offener Zugang
35.21.99↔	Aortenklappenersatz mit Graft, sonstige	35.54↔	Korrektur von Endokardkissendefekten (AV-Kanal) mit Prothese
35.22.00↔	Sonstiger Aortenklappenersatz, n.n.bez.	35.60↔	Korrektur eines nicht bezeichneten Herzseptumdefektes mit Bio-Graft
35.22.10↔	Minimal-invasive Implantation einer Aortenklappe, n.n.bez.	35.61↔	Korrektur eines Vorhofseptumdefektes mit Bio-Graft
35.22.11↔	Minimal-invasive Implantation einer Aortenklappe, transapikal	35.62↔	Korrektur eines Ventrikelseptumdefektes mit Bio-Graft
35.22.19↔	Minimal-invasive Implantation einer Aortenklappe, sonstige	35.63↔	Korrektur von Endokardkissendefekten (AV-Kanal) mit Bio-Graft
35.22.20↔	Aortenklappenersatz durch Autotransplantation [Ross-Operation]	35.70↔	Sonstige nicht näher bezeichnete Korrektur von nicht näher bezeichneten Herzseptumdefekten
35.22.21↔	Offener Ersatz einer mechanischen Aortenklappenprothese	35.71↔	Sonstige nicht näher bezeichnete Korrektur eines Vorhofseptumdefektes
35.22.30↔	Implantation einer klappentragenden Gefäßprothese, mechanische Aortenklappe	35.72.00↔	Korrektur eines Ventrikelseptumdefektes, n.n.bez.
35.22.99↔	Sonstiger Aortenklappenersatz, sonstige	35.72.10↔	Verschluss eines erworbenen Ventrikelseptumdefektes
35.23↔	Mitralklappenersatz mit Graft	35.72.99↔	Korrektur eines Ventrikelseptumdefektes, sonstige
35.24↔	Sonstiger Mitralklappenersatz	35.73↔	Sonstige und nicht näher bezeichnete Korrektur von Endokardkissendefekten (AV-Kanal)
35.25.00↔	Pulmonalklappenersatz mit Graft, n.n.bez.	35.81↔	Totalkorrektur einer Fallot-Tetralogie
35.25.10↔	Pulmonalklappenersatz mit Graft, Bioprothese	35.82↔	Totalkorrektur von total falsch mündenden Pulmonalvenen
35.25.20↔	Implantation einer klappentragenden Gefäßprothese, biologische Pulmonalklappe	35.83↔	Totale Rekonstruktion des Truncus arteriosus
35.25.99↔	Pulmonalklappenersatz mit Graft, sonstige	35.84↔	Totalkorrektur der Transposition der grossen Gefässe, nicht andernorts klassifiziert
35.26.00↔	Sonstiger Pulmonalklappenersatz, n.n.bez.	35.91↔	Interatriale Transposition des venösen Rückflusses
35.26.10↔	Minimal-invasive Implantation einer Pulmonalklappe, n.n.bez.	35.92↔	Erzeugen eines Conduits zwischen rechtem Ventrikel und Pulmonalarterie
35.26.19↔	Minimal-invasive Implantation einer Pulmonalklappe, sonstige	35.93↔	Erzeugen eines Conduits zwischen linkem Ventrikel und Aorta
35.26.20↔	Implantation einer klappentragenden Gefäßprothese, mechanische Pulmonalklappe	35.94↔	Erzeugen eines Conduits zwischen Vorhof und Pulmonalarterie
35.26.99↔	Sonstiger Pulmonalklappenersatz, sonstige	35.95.00↔	Revision einer Korrekturoperation am Herzen, n.n.bez.
35.27↔	Trikuspidalklappenersatz mit Graft	35.95.10↔	Prothesenrefixation eines Herzklappenersatzes, n.n.bez.
35.28↔	Sonstiger Trikuspidalklappenersatz	35.95.11↔	Prothesenrefixation eines Aortenklappenersatzes
35.29.00↔	Herzklappenersatz, sonstige Klappe, n.n.bez.	35.95.12↔	Prothesenrefixation eines Mitralklappenersatzes
35.29.10↔	Ersatz der AV-Klappe bei kongenitalen Klappenanomalien des Herzens	35.95.13↔	Prothesenrefixation eines Pulmonalklappenersatzes
35.29.20↔	Ersatz der Truncus-Klappe bei kongenitalen Klappenanomalien des Herzens	35.95.14↔	Prothesenrefixation eines Trikuspidalklappenersatzes
35.29.99↔	Herzklappenersatz, sonstige Klappe, sonstige	35.95.19↔	Prothesenrefixation eines Herzklappenersatzes, sonstige
35.31↔	Papillarmuskeloperation	35.95.99↔	Revision einer Korrekturoperation am Herzen, sonstige
35.32↔	Sehnenfaden-Operation	36.99.10↔	Intrakoronare Stammzelltherapie, n.n.bez.
35.33.00↔	Anuloplastik, n.n.bez.	36.99.11↔	Intrakoronare Stammzelltherapie ohne Anreicherung von Stammzellfraktionen oder kultureller Vermehrung
35.33.10↔	Anuloplastik der Mitralklappe, n.n.bez.	36.99.12↔	Intrakoronare Stammzelltherapie mit Anreicherung von Stammzellfraktionen oder kultureller Vermehrung
35.33.11↔	Anuloplastik der Mitralklappe, offen	36.99.19↔	Intrakoronare Stammzelltherapie, sonstige
35.33.19↔	Anuloplastik der Mitralklappe, sonstige	37.83.00↔	Erstimplantation eines Zweikammersystemes, mit einer Schrittmachersonde
35.33.20↔	Anuloplastik der Pulmonalklappe, n.n.bez.	37.83.10↔	Erstimplantation eines Zweikammerschrittmachers, ohne antitachykarde Stimulation
35.33.21↔	Anuloplastik der Pulmonalklappe, offen	37.83.11↔	Erstimplantation eines Zweikammerschrittmachers, mit antitachykarder Stimulation
35.33.29↔	Anuloplastik der Pulmonalklappe, sonstige	37.83.12↔	Erstimplantation eines Zweikammer-Schrittmachers mit der Möglichkeit der Fernüberwachung
35.33.30↔	Anuloplastik der Trikuspidalklappe, n.n.bez.	37.83.99↔	Erstimplantation eines Zweikammer-Schrittmachers, sonstige
35.33.31↔	Anuloplastik der Trikuspidalklappe, offen	37.87.00↔	Ersetzen jeglichen Zweikammer-Schrittmachertypes, n.n.bez.
35.33.39↔	Anuloplastik der Trikuspidalklappe, sonstige	37.87.10↔	Aggregatwechsel jeglichen Zweikammer-Schrittmachertypes
35.33.99↔	Anuloplastik, sonstige	37.87.20↔	Aggregat- und Sondenwechsel jeglichen Zweikammer-Schrittmachertypes
35.34↔	Infundibulektomie	37.87.99↔	Ersetzen jeglichen Zweikammer-Schrittmachertypes, sonstiges
35.35.00↔	Operationen an den Trabeculae carneae cordis, n.n.bez.		
35.35.10↔	Subvalvuläre fibröse oder muskuläre Resektion an der Aortenklappe		
35.35.99↔	Operationen an den Trabeculae carneae cordis, sonstige		
35.39.00↔	Operationen an anderen an die Herzklappen angrenzende Strukturen, n.n.bez.		

37.88.00↔	Implantation eines Dreikammerschrittmachers (biventrikuläre Stimulation), n.n.bez.	39.73.99↔	Endovaskuläre Implantation eines Grafts an der thorakalen Aorta, sonstige
37.88.10↔	Implantation eines Dreikammerschrittmachers (biventrikuläre Stimulation) mit der Möglichkeit der Fernüberwachung	46.97.00↔	Darmtransplantation, n.n.bez.
37.88.99↔	Implantation eines Dreikammerschrittmachers (biventrikuläre Stimulation), sonstige	46.97.10↔	Darmtransplantation, Dünndarm-Retransplantation während desselben stationären Aufenthalts
37.89.20↔	Systemumstellung von Einkammersystem auf Zwei- resp. Dreikammersystem, n.n.bez.	46.97.99↔	Darmtransplantation, sonstige
37.89.21↔	Systemumstellung von Einkammersystem auf Zweikammersystem	52.80↔	Pankreastransplantation, n.n.bez.
37.89.22↔	Systemumstellung von Einkammersystem auf Dreikammersystem	52.82↔	Homotransplantat des Pankreas
37.89.23↔	Systemumstellung von Zweikammersystem auf Dreikammersystem	52.83.00↔	Heterotransplantat des Pankreas, n.n.bez.
37.89.29↔	Systemumstellung von Einkammersystem auf Zwei- resp. Dreikammersystem, sonstige	52.83.10↔	Heterotransplantat des Pankreas, Retransplantation eines Pankreassegmentes während desselben stationären Aufenthalts
37.94.00↔	Implantation oder Ersetzen eines Defibrillators, n.n.bez.	52.83.11↔	Heterotransplantat des Pankreas, Retransplantation des Pankreas während desselben stationären Aufenthalts
37.94.01↔	Implantation eines Defibrillators mit Einkammer-Stimulation	52.83.99↔	Heterotransplantat des Pankreas, sonstige
37.94.02↔	Implantation eines Defibrillators mit Zweikammer-Stimulation	52.84↔	Autotransplantation von Langerhans-Zellen
37.94.03↔	Implantation eines Defibrillators mit biventrikulärer Stimulation	52.85↔	Allotransplantation von Langerhans-Zellen
37.94.04↔	Implantation eines Defibrillators mit zusätzlichem Drucksensor zur nichtinvasiven Messung des rechtsventrikulären Druckes	52.86↔	Transplantation von Langerhans-Zellen, nicht näher bezeichnet
37.94.05↔	Implantation eines Defibrillators mit subkutaner Elektrode	55.69.00↔	Sonstige Nierentransplantation, n.n.bez.
37.94.10↔	Ersetzen eines Defibrillators, n.n.bez.	55.69.10↔	Sonstige Nierentransplantation, allogene
37.94.11↔	Ersetzen eines Defibrillators mit Einkammer-Stimulation	55.69.20↔	Sonstige Nierentransplantation, syngene
37.94.12↔	Ersetzen eines Defibrillators mit Zweikammer-Stimulation	55.69.30↔	Sonstige Nierentransplantation, En-bloc-Transplantat
37.94.15↔	Ersetzen eines Defibrillators mit subkutaner Elektrode	55.69.40↔	Sonstige Nierentransplantation, Nieren-Retransplantation während desselben stationären Aufenthaltes
37.94.19↔	Ersetzen eines Defibrillators, sonstige	55.69.99↔	Sonstige Nierentransplantation, sonstige
37.94.20↔	Systemumstellung eines Herzschrittmachers auf Defibrillator mit Einkammer-Stimulation, n.n.bez.	99.b7.1g†↔	Intensivmedizinische Komplexbehandlung, 3681 bis 4600 Aufwandspunkte
37.94.21↔	Systemumstellung eines Herzschrittmachers auf Defibrillator mit Einkammer-Stimulation	99.b7.1h†↔	Intensivmedizinische Komplexbehandlung, 4601 bis 5520 Aufwandspunkte
37.94.22↔	Systemumstellung eines Herzschrittmachers oder Defibrillators auf Defibrillator mit Zweikammer-Stimulation	99.b7.1i†↔	Intensivmedizinische Komplexbehandlung, 5521 bis 7360 Aufwandspunkte
37.94.29↔	Systemumstellung eines Herzschrittmachers oder Defibrillators auf Defibrillator mit biventrikulärer Stimulation, sonstige	99.b7.1j†↔	Intensivmedizinische Komplexbehandlung, 7361 bis 9200 Aufwandspunkte
37.94.99↔	Implantation oder Ersetzen eines totalen automatischen Kardioverters / Defibrillator-Systems [AICD], sonstige	99.b7.1k†↔	Intensivmedizinische Komplexbehandlung, 9201 bis 11040 Aufwandspunkte
37.96↔	Implantation nur des Pulsgenerators eines automatischen Kardioverters/Defibrillators	99.b7.1l†↔	Intensivmedizinische Komplexbehandlung, 11041 bis 13800 Aufwandspunkte
37.98.00↔	Ersetzen nur des Pulsgenerators eines automatischen Kardioverters/Defibrillators, n.n.bez.	99.b7.1m†↔	Intensivmedizinische Komplexbehandlung, 13801 bis 16560 Aufwandspunkte
37.98.10↔	Ersetzen nur des Pulsgenerators eines automatischen Kardioverters/Defibrillators mit Einkammer-Stimulation	99.b7.1n†↔	Intensivmedizinische Komplexbehandlung, 16561 bis 19320 Aufwandspunkte
37.98.11↔	Ersetzen nur des Pulsgenerators eines automatischen Kardioverters/Defibrillators mit Zweikammerstimulation	99.b7.1o†↔	Intensivmedizinische Komplexbehandlung, 19321 und mehr Aufwandspunkte
37.98.12↔	Ersetzen nur des Pulsgenerators eines automatischen Kardioverters/Defibrillators mit biventrikulärer Stimulation	99.b7.2d†↔	Intensivmedizinische Komplexbehandlung im Kindesalter (Basisprozedur), 2941 bis 3430 Aufwandspunkte
37.98.99↔	Ersetzen nur des Pulsgenerators eines automatischen Kardioverters/Defibrillators, sonstige	99.b7.2e†↔	Intensivmedizinische Komplexbehandlung im Kindesalter (Basisprozedur), 3431 bis 3920 Aufwandspunkte
37.99.21↔	Korrektur eines Double-outlet-right-ventricle vom Fallot-Typ	99.b7.2f†↔	Intensivmedizinische Komplexbehandlung im Kindesalter (Basisprozedur), 3921 bis 4410 Aufwandspunkte
37.99.22↔	Korrektur eines sonstigen Double-outlet-right-ventricle	99.b7.2g†↔	Intensivmedizinische Komplexbehandlung im Kindesalter (Basisprozedur), 4411 bis 4900 Aufwandspunkte
37.99.23↔	Operation an einem funktionell/morphologisch univentrikulären Herzen	99.b7.2h†↔	Intensivmedizinische Komplexbehandlung im Kindesalter (Basisprozedur), 4901 bis 5880 Aufwandspunkte
37.99.24↔	Korrektur eines Cor triatriatum	99.b7.2i†↔	Intensivmedizinische Komplexbehandlung im Kindesalter (Basisprozedur), 5881 bis 6860 Aufwandspunkte
37.99.25↔	Korrektur eines Absent Pulmonary Valve Syndrom	99.b7.2j†↔	Intensivmedizinische Komplexbehandlung im Kindesalter (Basisprozedur), 6861 bis 7840 Aufwandspunkte
39.21.00↔	Anastomose von der V. cava zur A. pulmonalis, n.n.bez.	99.b7.2k†↔	Intensivmedizinische Komplexbehandlung im Kindesalter (Basisprozedur), 7841 bis 9800 Aufwandspunkte
39.21.10↔	Glenn-Operation an einem funktionell/morphologisch univentrikulären Herzen	99.b7.2l†↔	Intensivmedizinische Komplexbehandlung im Kindesalter (Basisprozedur), 9801 bis 11760 Aufwandspunkte
39.21.99↔	Anastomose von der V. cava zur A. pulmonalis, sonstige	99.b7.2m†↔	Intensivmedizinische Komplexbehandlung im Kindesalter (Basisprozedur), 11761 bis 13720 Aufwandspunkte
39.73.00↔	Endovaskuläre Implantation eines Graft an der thorakalen Aorta, n.n.bez.	99.b7.2n†↔	Intensivmedizinische Komplexbehandlung im Kindesalter (Basisprozedur), 13721 bis 16660 Aufwandspunkte
39.73.10↔	Endovaskuläre Implantation eines Grafts in die Aorta thoracica, ohne Fenestrierung oder Seitenarm	99.b7.2o†↔	Intensivmedizinische Komplexbehandlung im Kindesalter (Basisprozedur), 16661 bis 19600 Aufwandspunkte
39.73.11↔	Endovaskuläre Implantation eines Grafts in die Aorta thoracica, mit Fenestrierung oder Seitenarm	99.b7.2p†↔	Intensivmedizinische Komplexbehandlung im Kindesalter (Basisprozedur), 19601 und mehr Aufwandspunkte
39.73.20↔	Endovaskuläre Implantation eines Grafts in die Aorta thoracoabdominalis		

Prozedur A07-5

00.51.00↔	Implantation eines Resynchronisationsdefibrillators, komplettes System [CRT-D], n.n.bez.	86.08.10↔	Ersetzen einer vollständig implantierbaren Infusionspumpe zur intraventrikulären Infusion mit programmierbarem variablen Tagesprofil
00.51.10↔	Implantation eines Resynchronisationsdefibrillators mit der Möglichkeit der Fernüberwachung (CRT-D)	86.08.11↔	Ersetzen einer vollständig implantierbaren Infusionspumpe zur intraventrikulären Infusion mit konstanter Flußrate (gasdruckbetrieben)
00.51.99↔	Implantation eines Resynchronisationsdefibrillators, komplettes System [CRT-D], sonstige	86.08.20↔	Ersetzen einer vollständig implantierbaren Infusionspumpe zur intrathekalen und epiduralen Infusion mit programmierbarem variablen Tagesprofil
00.54.00↔	Implantation oder Ersetzen nur des Pulsgenerators eines Resynchronisationsdefibrillators [CRT-D], n.n.bez.	86.08.21↔	Ersetzen einer vollständig implantierbaren Infusionspumpe zur intrathekalen und epiduralen Infusion mit mit konstanter Flußrate (gasdruckbetrieben)
00.54.10↔	Implantation nur des Pulsgenerators eines Resynchronisationsdefibrillators [CRT-D]	86.94.00↔	Einsetzen oder Ersetzen von Pulsgenerator eines Neurostimulators, Einzelelektrodensystem, nicht spezifiziert ob aufladbar, n.n.bez.
00.54.11↔	Systemumstellung bei Resynchronisationsdefibrillator [CRT-D]	86.94.10↔	Einsetzen von Pulsgenerator eines intrakraniellen Neurostimulators, Einzelelektrodensystem, nicht wiederaufladbar
00.54.12↔	Ersetzen nur des Pulsgenerators eines Resynchronisationsdefibrillators [CRT-D]	86.94.11↔	Einsetzen von Pulsgenerator eines epiduralen Neurostimulators, Einzelelektrodensystem, nicht wiederaufladbar
00.54.99↔	Implantation oder Ersetzen nur des Pulsgenerators eines Resynchronisationsdefibrillators [CRT-D], sonstige	86.94.12↔	Einsetzen von Pulsgenerator eines peripheren Neurostimulators, Einzelelektrodensystem, nicht wiederaufladbar
20.96↔	Implantation oder Ersatz einer Kochleaprothese, n.n.bez.	86.94.20↔	Ersetzen von Pulsgenerator eines intrakraniellen Neurostimulators, Einzelelektrodensystem, nicht wiederaufladbar
20.97↔	Implantation oder Ersatz einer einkanaligen Kochleaprothese	86.94.21↔	Ersetzen von Pulsgenerator eines epiduralen Neurostimulators, Einzelelektrodensystem, nicht wiederaufladbar
20.98↔	Implantation oder Ersatz einer mehrkanaligen Kochleaprothese	86.94.22↔	Ersetzen von Pulsgenerator eines peripheren Neurostimulators, Einzelelektrodensystem, nicht wiederaufladbar
35.22.11↔	Minimal-invasive Implantation einer Aortenklappe, transapikal	86.94.99↔	Einsetzen oder Ersetzen von Pulsgenerator eines Neurostimulators, Einzelelektrodensystem, nicht spezifiziert ob aufladbar, sonstige
35.96.11↔	Aortenklappenersatz, endovaskulär, transluminal	86.95.00↔	Einsetzen oder Ersetzen von Pulsgenerator eines Neurostimulators, Mehrelektrodensystem, nicht spezifiziert ob aufladbar, n.n.bez.
35.96.12↔	Pulmonalklappenersatz, endovaskulär	86.95.10↔	Einsetzen von Pulsgenerator eines intrakraniellen Neurostimulators, Mehrelektrodensystem, nicht wiederaufladbar
35.96.22↔	Endovaskuläre Mitralklappenrekonstruktion, transvenös	86.95.11↔	Einsetzen von Pulsgenerator eines epiduralen Neurostimulators, Mehrelektrodensystem, nicht wiederaufladbar
35.96.24↔	Mitralklappenersatz, endovaskulär	86.95.12↔	Einsetzen von Pulsgenerator eines peripheren Neurostimulators, Mehrelektrodensystem, nicht wiederaufladbar
37.94.03↔	Implantation eines Defibrillators mit biventrikulärer Stimulation	86.95.20↔	Ersetzen von Pulsgenerator eines intrakraniellen Neurostimulators, Mehrelektrodensystem, nicht wiederaufladbar
37.94.29↔	Systemumstellung eines Herzschrittmachers oder Defibrillators auf Defibrillator mit biventrikulärer Stimulation, sonstige	86.95.21↔	Ersetzen von Pulsgenerator eines epiduralen Neurostimulators, Mehrelektrodensystem, nicht wiederaufladbar
37.96↔	Implantation nur des Pulsgenerators eines automatischen Kardioverters/Defibrillators	86.95.22↔	Ersetzen von Pulsgenerator eines peripheren Neurostimulators, Mehrelektrodensystem, nicht wiederaufladbar
37.98.00↔	Ersetzen nur des Pulsgenerators eines automatischen Kardioverters/Defibrillators, n.n.bez.	86.95.99↔	Einsetzen oder Ersetzen von Pulsgenerator eines Neurostimulators, Mehrelektrodensystem, nicht spezifiziert ob aufladbar, sonstige
37.98.10↔	Ersetzen nur des Pulsgenerators eines automatischen Kardioverters/Defibrillators mit Einkammer-Stimulation	86.96.00↔	Einsetzen oder Ersetzen von sonstigem Pulsgenerator eines Neurostimulators, n.n.bez.
37.98.11↔	Ersetzen nur des Pulsgenerators eines automatischen Kardioverters/Defibrillators mit Zweikammerstimulation	86.96.10↔	Einsetzen von Pulsgenerator zur Vorderwurzelstimulation
37.98.12↔	Ersetzen nur des Pulsgenerators eines automatischen Kardioverters/Defibrillators mit biventrikulärer Stimulation	86.96.11↔	Einsetzen von Pulsgenerator zur Vagusnervstimulation
37.98.99↔	Ersetzen nur des Pulsgenerators eines automatischen Kardioverters/Defibrillators, sonstige	86.96.20↔	Ersetzen von Pulsgenerator zur Vorderwurzelstimulation
39.71.10↔	Endovaskuläre Implantation eines Grafts in Aorta abdominalis, aortobiliakal, ohne Fenestrierung oder Seitenarm	86.96.21↔	Ersetzen von Pulsgenerator zur Vagusnervstimulation
39.71.11↔	Endovaskuläre Implantation eines Grafts in Aorta abdominalis, aortobiliakal, mit Fenestrierung oder Seitenarm	86.96.99↔	Einsetzen oder Ersetzen von sonstigem Pulsgenerator eines Neurostimulators, sonstige
39.71.12↔	Endovaskuläre Implantation eines Grafts in Aorta abdominalis, Bifurkationsprothese, aortobiliakal, ohne Fenestrierung oder Seitenarm	86.97↔	Einsetzen oder Ersetzen von aufladbarem Pulsgenerator eines Neurostimulators, Einzelelektrodensystem
39.71.13↔	Endovaskuläre Implantation eines Grafts in Aorta abdominalis, Bifurkationsprothese, aortobiliakal, mit Fenestrierung oder Seitenarm	86.98.00↔	Einsetzen oder Ersetzen von aufladbarem Pulsgenerator eines Neurostimulators, Mehrelektrodensystem, n.n.bez.
39.71.14↔	Endovaskuläre Implantation eines Grafts in Aorta abdominalis, Rohrprothese, aortobiliakal, ohne Fenestrierung oder Seitenarm	86.98.10↔	Einsetzen von aufladbarem Pulsgenerator eines intrakraniellen Neurostimulators, Mehrelektrodensystem
39.71.15↔	Endovaskuläre Implantation eines Grafts in Aorta abdominalis, Rohrprothese, aortobiliakal, mit Fenestrierung oder Seitenarm	86.98.11↔	Einsetzen von aufladbarem Pulsgenerator eines epiduralen Neurostimulators, Mehrelektrodensystem
39.73.10↔	Endovaskuläre Implantation eines Grafts in die Aorta thoracica, ohne Fenestrierung oder Seitenarm	86.98.12↔	Einsetzen von aufladbarem Pulsgenerator eines peripheren Neurostimulators, Mehrelektrodensystem
39.73.11↔	Endovaskuläre Implantation eines Grafts in die Aorta thoracica, mit Fenestrierung oder Seitenarm	86.98.20↔	Ersetzen von aufladbarem Pulsgenerator eines intrakraniellen Neurostimulators, Mehrelektrodensystem
39.73.20↔	Endovaskuläre Implantation eines Grafts in die Aorta thoracoabdominalis		
86.06.10↔	Einsetzen einer vollständig implantierbaren Infusionspumpe zur intraventrikulären Infusion mit programmierbarem variablen Tagesprofil		
86.06.11↔	Einsetzen einer vollständig implantierbaren Infusionspumpe zur intraventrikulären Infusion mit konstanter Flußrate (gasdruckbetrieben)		
86.06.20↔	Einsetzen einer vollständig implantierbaren Infusionspumpe zur intrathekalen und epiduralen Infusion mit programmierbarem variablen Tagesprofil		
86.06.21↔	Einsetzen einer vollständig implantierbaren Infusionspumpe zur intrathekalen und epiduralen Infusion mit mit konstanter Flußrate (gasdruckbetrieben)		

- 86.98.21↔ Ersetzen von aufladbarem Pulsgenerator eines epiduralen Neurostimulators, Mehrelektrodensystem
 86.98.22↔ Ersetzen von aufladbarem Pulsgenerator eines peripheren Neurostimulators, Mehrelektrodensystem

- 86.98.99↔ Einsetzen oder Ersetzen von aufladbarem Pulsgenerator eines Neurostimulators, Mehrelektrodensystem, sonstige

Prozedur A07-6

- | | |
|--|--|
| 99.b7.1c†↔ Intensivmedizinische Komplexbehandlung, 2209 bis 2484 Aufwandspunkte | 99.b7.2b†↔ Intensivmedizinische Komplexbehandlung im Kindesalter (Basisprozedur), 2353 bis 2646 Aufwandspunkte |
| 99.b7.1d†↔ Intensivmedizinische Komplexbehandlung, 2485 bis 2760 Aufwandspunkte | 99.b7.2c†↔ Intensivmedizinische Komplexbehandlung im Kindesalter (Basisprozedur), 2647 bis 2940 Aufwandspunkte |
| 99.b7.1e†↔ Intensivmedizinische Komplexbehandlung, 2761 bis 3220 Aufwandspunkte | 99.b7.2d†↔ Intensivmedizinische Komplexbehandlung im Kindesalter (Basisprozedur), 2941 bis 3430 Aufwandspunkte |
| 99.b7.1f†↔ Intensivmedizinische Komplexbehandlung, 3221 bis 3680 Aufwandspunkte | 99.b7.2e†↔ Intensivmedizinische Komplexbehandlung im Kindesalter (Basisprozedur), 3431 bis 3920 Aufwandspunkte |
| 99.b7.1g†↔ Intensivmedizinische Komplexbehandlung, 3681 bis 4600 Aufwandspunkte | 99.b7.2f†↔ Intensivmedizinische Komplexbehandlung im Kindesalter (Basisprozedur), 3921 bis 4410 Aufwandspunkte |
| 99.b7.1h†↔ Intensivmedizinische Komplexbehandlung, 4601 bis 5520 Aufwandspunkte | 99.b7.2g†↔ Intensivmedizinische Komplexbehandlung im Kindesalter (Basisprozedur), 4411 bis 4900 Aufwandspunkte |
| 99.b7.1i†↔ Intensivmedizinische Komplexbehandlung, 5521 bis 7360 Aufwandspunkte | 99.b7.2h†↔ Intensivmedizinische Komplexbehandlung im Kindesalter (Basisprozedur), 4901 bis 5880 Aufwandspunkte |
| 99.b7.1j†↔ Intensivmedizinische Komplexbehandlung, 7361 bis 9200 Aufwandspunkte | 99.b7.2i†↔ Intensivmedizinische Komplexbehandlung im Kindesalter (Basisprozedur), 5881 bis 6860 Aufwandspunkte |
| 99.b7.1k†↔ Intensivmedizinische Komplexbehandlung, 9201 bis 11040 Aufwandspunkte | 99.b7.2j†↔ Intensivmedizinische Komplexbehandlung im Kindesalter (Basisprozedur), 6861 bis 7840 Aufwandspunkte |
| 99.b7.1l†↔ Intensivmedizinische Komplexbehandlung, 11041 bis 13800 Aufwandspunkte | 99.b7.2k†↔ Intensivmedizinische Komplexbehandlung im Kindesalter (Basisprozedur), 7841 bis 9800 Aufwandspunkte |
| 99.b7.1m†↔ Intensivmedizinische Komplexbehandlung, 13801 bis 16560 Aufwandspunkte | 99.b7.2l†↔ Intensivmedizinische Komplexbehandlung im Kindesalter (Basisprozedur), 9801 bis 11760 Aufwandspunkte |
| 99.b7.1n†↔ Intensivmedizinische Komplexbehandlung, 16561 bis 19320 Aufwandspunkte | 99.b7.2m†↔ Intensivmedizinische Komplexbehandlung im Kindesalter (Basisprozedur), 11761 bis 13720 Aufwandspunkte |
| 99.b7.1o†↔ Intensivmedizinische Komplexbehandlung, 19321 und mehr Aufwandspunkte | 99.b7.2n†↔ Intensivmedizinische Komplexbehandlung im Kindesalter (Basisprozedur), 13721 bis 16660 Aufwandspunkte |
| 99.b7.27†↔ Intensivmedizinische Komplexbehandlung im Kindesalter (Basisprozedur), 1471 bis 1764 Aufwandspunkte | 99.b7.2o†↔ Intensivmedizinische Komplexbehandlung im Kindesalter (Basisprozedur), 16661 bis 19600 Aufwandspunkte |
| 99.b7.28†↔ Intensivmedizinische Komplexbehandlung im Kindesalter (Basisprozedur), 1765 bis 2058 Aufwandspunkte | 99.b7.2p†↔ Intensivmedizinische Komplexbehandlung im Kindesalter (Basisprozedur), 19601 und mehr Aufwandspunkte |
| 99.b7.2a†↔ Intensivmedizinische Komplexbehandlung im Kindesalter (Basisprozedur), 2059 bis 2352 Aufwandspunkte | |

ADRG A11

Beatmung > 249 und < 500 Stunden oder Beatmung > 95 Stunden mit intensivmed. Komplexbeh. > 1470 / 1656 Aufwandspunkte

Dauer der maschinellen Beatmung > 249 Stunden oder Dauer der maschinellen Beatmung > 95 Stunden und Prozedur in Tabelle A11-3 und Dauer der maschinellen Beatmung < 500 Stunden und MDC ist ungleich 22

DRG A11A

Beatmung > 249 und < 500 Std. mit hochkompl. Eingr. od. Beatm. > 95 Std. mit intensivmed. KB. > 1470 / 1656 P. od. Alter < 16 J. od. hochkomplexe Eingriffe

(Komplexe OR-Prozeduren oder mindestens eine Prozedur in Tabelle A11-4) und (mindestens eine Prozedur in Tabelle A11-5 oder Alter < 16 Jahre oder Prozedur in Tabelle A11-6 oder Prozedur in Tabelle A11-3) oder Komplizierende Prozeduren Prä-MDC und Bestimmte OR-Prozeduren und (Prozedur in Tabelle A11-3 oder Alter < 16 Jahre)

DRG A11B

Beatmung > 249 und < 500 Stunden mit komplexer Prozedur, ohne hochkomplexen Eingriff, ohne Beatmung > 95 Std. mit intensivmed. Komplexbehandlung > 1470 / 1656 Punkte

Komplexe OR-Prozeduren oder mindestens eine Prozedur in Tabelle A11-4

DRG A11C

Beatmung > 249 und < 500 Stunden ohne komplexe Prozedur, mit bestimmter OR-Prozedur oder komplizierenden Prozeduren oder intensivmedizinischer Komplexbehandlung > 980 / 1104 Aufwandspunkte mit bestimmter Diagnose oder Alter < 6 Jahre

Alter < 6 Jahre oder Komplizierende Prozeduren Prä-MDC oder Bestimmte OR-Prozeduren oder Intensivmedizinische Komplexbehandlung > 980 / 1104 Aufwandspunkte und (Hauptdiagnose in Tabelle A11-1 oder Diagnose in Tabelle A11-2)

DRG A11D

Beatmung > 249 und < 500 Stunden ohne komplexe Prozedur, ohne bestimmte OR-Prozedur, ohne komplizierende Prozeduren, ohne intensivmedizinische Komplexbehandlung > 980 / 1104 Aufwandspunkte mit bestimmter Diagnose, Alter > 5 Jahre

Hauptdiagnose A11-1

A00.0	Cholera durch <i>Vibrio cholerae</i> O:1, Biovar cholerae	A19.1	Akute Miliartuberkulose mehrerer Lokalisationen
A00.1	Cholera durch <i>Vibrio cholerae</i> O:1, Biovar eltor	A19.2	Akute Miliartuberkulose, nnbez
A00.9	Cholera, nnbez	A19.8	Sonstige Miliartuberkulose
A01.0	Typhus abdominalis	A19.9	Miliartuberkulose, nnbez
A01.1	Paratyphus A	A20.0	Bubonenpest
A01.2	Paratyphus B	A20.1	Hautpest
A01.3	Paratyphus C	A20.2	Lungenpest
A01.4	Paratyphus, nnbez	A20.3	Pestmeningitis
A02.1	Salmonellensepsis	A20.7	Pestsepsis
A04.5	Enteritis durch <i>Campylobacter</i>	A20.8	Sonstige Formen der Pest
A04.6	Enteritis durch <i>Yersinia enterocolitica</i>	A20.9	Pest, nnbez
A04.7	Enterokolitis durch <i>Clostridium difficile</i>	A21.0	Ulzeroglanduläre Tularämie
A05.1	Botulismus	A21.1	Okuloglanduläre Tularämie
A06.0	Akute Amöbenruhr	A21.2	Pulmonale Tularämie
A06.1	Chronische intestinale Amöbiasis	A21.3	Gastrointestinale Tularämie
A06.2	Nichtdysenterische Kolitis durch Amöben	A21.7	Generalisierte Tularämie
A06.3	Amöbom des Darmes	A21.8	Sonstige Formen der Tularämie
A06.4	Leberabszess durch Amöben	A21.9	Tularämie, nnbez
A06.5	Lungenabszess durch Amöben	A22.0	Hautmilzbrand
A06.6	Hirnabszess durch Amöben	A22.1	Lungenmilzbrand
A06.7	Amöbiasis der Haut	A22.2	Darmmilzbrand
A06.8	Amöbeninfektion an sonst Lok	A22.7	Milzbrandsepsis
A06.9	Amöbiasis, nnbez	A22.8	Sonstige Formen des Milzbrandes
A07.0	Balantidiose	A22.9	Milzbrand, nnbez
A07.1	Giardiasis [Lambliasis]	A23.0	Brucellose durch <i>Brucella melitensis</i>
A07.2	Kryptosporidiose	A23.1	Brucellose d <i>Brucella abortus</i>
A07.3	Isosporose	A23.2	Brucellose durch <i>Brucella suis</i>
A07.8	Sonst nbez Darm-KH durch Protozoen	A23.3	Brucellose durch <i>Brucella canis</i>
A07.9	Darmkrankheit durch Protozoen, nnbez	A23.8	Sonstige Brucellose
A15.0	LuTB, d mikr Unt Sput ges, m/o Nachw d Kult o molbiol Verf	A23.9	Brucellose, nnbez
A15.1	Lungentuberkulose, nur durch Kultur gesichert	A24.0	Rotz
A15.2	Lungentuberkulose, histologisch gesichert	A24.1	Akute oder fulminante Melioidose
A15.3	LungenTB, durch so u nnbez Untersuchungsverf gesichert	A24.2	Subakute oder chronische Melioidose
A15.4	TB intrathor Lymphknoten, bakt, molbiol od histol gesichert	A24.3	Sonstige Melioidose
A15.5	TB Larynx, Trach u Bronch, bakt, molbiol od histol gesichert	A24.4	Melioidose, nnbez
A15.6	Tuberkulöse Pleuritis, bakt, molbiol od histol gesichert	A25.0	Spirillen-Rattenbisskrankheit
A15.7	Primäre TB Atmungsorgane, bakt, molbiol od histol gesichert	A25.1	Streptobazillen-Rattenbisskrankheit
A15.8	Sonst TB Atmungsorgane, bakt, molbiol od histol gesichert	A25.9	Rattenbißkrankheit, nnbez
A15.9	Nnbez TB Atmungsorgane, bakt, molekbiol od histol gesich	A26.0	Haut-Erysipeloid
A16.0	Lungentuberkulose, bakt, molbiol u histol n gesichert	A26.7	Erysipelothrix-Sepsis
A16.1	Lungentuberkulose, bakt, molbiol u hist Unt n durchgef	A26.8	Sonstige Formen des Erysipeloids
A16.2	LungenTB oh Angabe bakt, molekularbiolog od histol Sicher	A26.9	Erysipeloid, nnbez
A16.3	TB intrathorak LK oh Ang bakt, molekularbiol od hist Sicher	A27.0	Leptospirosis icterohaemorrhagica [Weil-Krankheit]
A16.4	TB Larynx/Trach/Bronch oh Ang bakt, molekbiol od hist Sich	A27.8	Sonstige Formen der Leptospirose
A16.5	Tuberkulöse Pleuritis oh Ang bakt, molekbiol od hist Sich	A27.9	Leptospirose, nnbez
A16.7	Prim TB AtmOrg oh Ang bakt, molekularbiol od hist Sich	A28.0	Pasteurellose
A16.8	Sonst TB AtmOrg oh Ang bakt, molekularbiolog od hist Sich	A28.1	Katzenkratzkrankheit
A16.9	Nnbez TB AtmOrg oh Ang bakt, molekbiol od hist Sich	A28.2	Extraintestinale Yersiniose
A17.0	Tuberkulöse Meningitis	A28.8	Sonst nbez bakterielle Zoonosen, aonkl
A17.1	Meningeales Tuberkulom	A28.9	Bakterielle Zoonose, nnbez
A17.8	Sonstige Tuberkulose Nervensystem	A30.0	Indeterminierte Lepra
A17.9	Tuberkulose des Nervensystems, nnbez	A30.1	Tuberkuloide Lepra
A18.0	Tuberkulose Knochen u Gelenke	A30.2	Borderline-tuberkuloide Lepra
A18.1	Tuberkulose Urogenitalsystem	A30.3	Borderline-Lepra
A18.2	Tuberkulose peripherer Lymphknoten	A30.4	Borderline-lepromatöse Lepra
A18.3	TB Darm, Peritoneum u Mesenterial-LK	A30.5	Lepromatöse Lepra
A18.4	Tuberkulose Haut u Unterhautgewebe	A30.8	Sonstige Formen der Lepra
A18.5	Tuberkulose des Auges	A30.9	Lepra, nnbez
A18.6	Tuberkulose des Ohres	A31.0	Infektion Lunge durch sonstige Mykobakterien
A18.7	Tuberkulose der Nebennieren	A31.1	Infektion Haut durch sonstige Mykobakterien
A18.8	Tuberkulose sonstiger nbez Organe	A31.80	Disseminierte atypische Mykobakteriose
A19.0	Akute Miliartuberkulose einer einzel nbez Lokalisation	A31.88	Sonstige Infektionen durch Mykobakterien

A31.9	Infektion durch Mykobakterien, nicht näher bezeichnet	A77.1	Zeckenbissfieber durch Rickettsia conori
A32.0	Kutane Listeriose	A77.2	Zeckenbissfieber durch Rickettsia sibirica
A32.1	Meningitis und Meningoenzephalitis durch Listerien	A77.3	Zeckenbissfieber durch Rickettsia australis
A32.7	Listeriensepsis	A77.8	Sonstige Zeckenbissfieber
A32.8	Sonstige Formen der Listeriose	A77.9	Zeckenbissfieber, nnbez
A32.9	Listeriose, nnbez	A78	Q-Fieber
A33	Tetanus neonatorum	A79.0	Wolhynisches Fieber
A34	Tetanus während Schwangerschaft/Geburt/Wochenbett	A79.1	Rickettsienpocken durch Rickettsia akari
A35	Sonstiger Tetanus	A79.8	Sonstige nbez Rickettsiosen
A36.0	Rachendiphtherie	A79.9	Rickettsiose, nnbez
A36.1	Nasenrachendiphtherie	A80.0	Akute paralytische Poliomyelitis durch Impfvirus
A36.2	Kehlkopfdiphtherie	A80.1	Akute paralytische Poliomyelitis durch import Wildvirus
A36.3	Hautdiphtherie	A80.2	Akute paralytische Poliomyelitis d einheimisches Wildvirus
A36.8	Sonstige Diphtherie	A80.3	Sonst u nnbez akute paralytische Poliomyelitis
A36.9	Diphtherie, nnbez	A80.4	Akute nichtparalytische Poliomyelitis
A37.0	Keuchhusten durch Bordetella pertussis	A80.9	Akute Poliomyelitis, nnbez
A37.1	Keuchhusten durch Bordetella parapertussis	A81.0	Creutzfeldt-Jakob-Krankheit
A37.8	Keuchhusten durch sonstige Bordetella-Spezies	A81.1	Subakute sklerosierende Panenzephalitis
A37.9	Keuchhusten, nnbez	A81.2	Progressive multifokale Leukenzephalopathie
A38	Scharlach	A81.8	Sonstige atypische Virus-Infektionen des ZNS
A39.0	Meningokokkenmeningitis	A81.9	Atypische Virus-Infektion des ZNS, nnbez
A39.1	Waterhouse-Friderichsen-Syndrom	A82.0	Wildtier-Tollwut
A39.2	Akute Meningokokkensepsis	A82.1	Haustier-Tollwut
A39.3	Chronische Meningokokkensepsis	A82.9	Tollwut, nnbez
A39.4	Meningokokkensepsis, nnbez	A83.0	Japanische Enzephalitis
A39.5	Herzkrankheit durch Meningokokken	A83.1	Westliche Pferdeenzephalitis [Western-Equine-Encephalitis]
A39.8	Sonstige Meningokokkeninfektionen	A83.2	Östliche Pferdeenzephalitis [Eastern-Equine-Encephalitis]
A39.9	Meningokokkeninfektion, nnbez	A83.3	St-Louis-Enzephalitis
A40.0	Sepsis durch Streptokokken, Gruppe A	A83.4	Australische Enzephalitis
A40.1	Sepsis durch Streptokokken, Gruppe B	A83.5	Kalifornische Enzephalitis
A40.2	Sepsis durch Streptokokken, Gruppe D	A83.6	Rocio-Virusenzephalitis
A40.3	Sepsis durch Streptococcus pneumoniae	A83.8	Sonst Virusenzephalitis, durch Moskitos übertragen
A40.8	Sonst Sepsis durch Streptokokken	A83.9	Virusenzephalitis, durch Moskitos übertragen, nnbez
A40.9	Sepsis durch Streptokokken, nicht näher bezeichnet	A84.0	Fernöstl Enzeph, durch Zecken übrtag [Russ Frühsom-Enz]
A41.0	Sepsis durch Staphylococcus aureus	A84.1	Mitteuropäische Enzephalitis, durch Zecken übertragen
A41.1	Sepsis durch sonstige näher bezeichnete Staphylokokken	A84.8	Sonstige Virusenzephalitis, durch Zecken übertragen
A41.2	Sepsis durch nnbez Staphylokokken	A84.9	Virusenzephalitis, durch Zecken übertragen, nnbez
A41.3	Sepsis durch Haemophilus influenzae	A85.0	Enzephalitis durch Enteroviren
A41.4	Sepsis durch Anaerobier	A85.1	Enzephalitis durch Adenoviren
A41.51	Sepsis durch Escherichia coli [E coli]	A85.2	Virusenzephalitis, durch Arthropoden übertragen, nnbez
A41.52	Sepsis durch Pseudomonas	A85.8	Sonstige nbez Virusenzephalitis
A41.58	Sepsis durch sonstige gramnegative Erreger	A86	Virusenzephalitis, nnbez
A41.8	Sonstige nbez Sepsis	A87.0	Meningitis durch Enteroviren
A41.9	Sepsis, nnbez	A87.1	Meningitis durch Adenoviren
A42.0	Aktinomykose der Lunge	A87.2	Lymphozytäre Choriomeningitis
A42.1	Abdominale Aktinomykose	A87.8	Sonstige Virusmeningitis
A42.2	Zervikofaziale Aktinomykose	A87.9	Virusmeningitis, nnbez
A42.7	Aktinomykotische Sepsis	A88.0	Fieber u Exanthem d Enterovirus [Boston-Exanthem]
A42.8	Sonstige Formen der Aktinomykose	A88.1	Epidemischer Schwindel
A42.9	Aktinomykose, nnbez	A88.8	Sonstige nbez Virusinfektionen des ZNS
A43.0	Pulmonale Nokardiose	A89	Virusinfektion des ZNS, nicht näher bezeichnet
A43.1	Nokardiose der Haut	A90	Dengue-Fieber [Klassische Dengue]
A43.8	Sonstige Formen der Nokardiose	A91	Hämorrhagisches Dengue-Fieber
A43.9	Nokardiose, nnbez	A92.0	Chikungunya-Viruskrankheit
A44.0	Systemische Bartonellose	A92.1	O'Nyong-nyong-Fieber
A44.1	Kutane u mukokutane Bartonellose	A92.2	Venezolanisches Pferdefiebers
A44.8	Sonstige Formen der Bartonellose	A92.3	West-Nil-Virusinfektion
A44.9	Bartonellose, nnbez	A92.4	Rifttalfeber
A46	Erysipel [Wundrose]	A92.8	Sonst nb, durch Moskitos übertragene Virus-KH
A48.0	Gasbrand [Gasödem]	A92.9	Durch Moskitos übertragene Virus-KH, nnbez
A48.1	Legionellose mit Pneumonie	A93.0	Oropouche-Viruskrankheit
A48.2	Legionellose ohne Pneumonie [Pontiac-Fieber]	A93.1	Pappataci-Fieber
A48.3	Syndrom des toxischen Schocks	A93.2	Colorado-Zeckenfieber
A48.4	Brazilian purpuric fever	A93.8	Sonst nb, durch Arthropoden übertragene Virus-KH
A75.0	Epidem Fleckfieber d Rickettsia prowazeki	A94	Durch Arthropoden übertragene Virus-KH, nnbez
A75.1	Fleckfieber-Spätrezidiv [Brill-Krankheit]	A95.0	Buschgelbfieber
A75.2	Fleckfieber durch Rickettsia typhi [Rickettsia mooseri]	A95.1	Urbanes Gelbfieber
A75.3	Fleckfieber durch Rick tsutsugamushi [Rick orientalis]	A95.9	Gelbfieber, nnbez
A75.9	Fleckfieber, nnbez	A96.0	Hämorrhagisches Fieber durch Junin-Viren
A77.0	Zeckenbissfieber durch Rickettsia rickettsii	A96.1	Hämorrhagisches Fieber durch Machupo-Viren

A96.2	Lassa-Fieber	B45.3	Kryptokokkose der Knochen
A96.8	Sonstiges hämorrhagisches Fieber durch Arenaviren	B45.7	Disseminierte Kryptokokkose
A96.9	Hämorrhagisches Fieber durch Arenaviren, nnbez	B46.0	Mukormykose der Lunge
A98.0	Hämorrhagisches Krim-Kongo-Fieber	B46.1	Rhinozerebrale Mukormykose
A98.1	Hämorrhagisches Omsk-Fieber	B46.2	Mukormykose des Magen-Darmtraktes
A98.2	Kyasanur-Wald-Krankheit	B46.4	Disseminierte Mukormykose
A98.3	Marburg-Viruskrankheit	B50.0	Malaria tropica mit zerebralen Komplikationen
A98.4	Ebola-Viruskrankheit	B50.8	Sonst schwere Formen od Komplikat der Malaria tropica
A98.5	Hämorrhagisches Fieber mit renalem Syndrom	B50.9	Malaria tropica, nnbez
A98.8	Sonstige nbez hämorrhagische Virus-KH	B51.0	Malaria tertiana mit Milzruptur
A99	Nbez hämorrhagische Virus-KH	B51.8	Malaria tertiana mit sonstigen Komplikationen
B00.3	Meningitis durch Herpesviren	B51.9	Malaria tertiana ohne Komplikation
B00.4	Enzephalitis durch Herpesviren	B52.0	Malaria quartana mit Nephropathie
B01.0	Varizellen-Meningitis	B52.8	Malaria quartana mit sonstigen Komplikationen
B01.1	Varizellen-Enzephalitis	B52.9	Malaria quartana ohne Komplikation
B01.2	Varizellen-Pneumonie	B53.0	Malaria durch Plasmodium ovale
B02.0	Zoster-Enzephalitis	B53.1	Malaria durch Affen-Plasmodien
B02.1	Zoster-Meningitis	B53.8	Sonstige parasitologisch bestätigte Malaria, aonkl
B05.0	Masern, kompliziert durch Enzephalitis	B54	Malaria, nnbez
B05.1	Masern, kompliziert durch Meningitis	B55.0	Viszerale Leishmaniose
B15.0	Virushepatitis A mit Coma hepaticum	B55.1	Kutane Leishmaniose
B16.0	Akut VirHep B m DeltaVir (Begleitinfekt) u mit Coma hep	B55.2	Mukokutane Leishmaniose
B16.2	Akute Vir-Hep B oh Delta-Virus m Coma hep	B55.9	Leishmaniose, nnbez
B17.0	Akut Delta-Virus-(Super-)Inf, Hep-B-(Virus-)Träger	B56.0	Trypanosomiasis gambiensis
B17.1	Akute Virushepatitis C	B56.1	Trypanosomiasis rhodesiensis
B17.2	Akute Virushepatitis E	B56.9	Afrikanische Trypanosomiasis, nnbez
B18.2	Chronische Virushepatitis C	B57.0	Akute Chagas-Krankheit mit Herzbeteiligung
B20	Infekt/paras KH infolge HIV-KH [Hum Immdef-Vir-KH]	B57.1	Akute Chagas-Krankheit ohne Herzbeteiligung
B21	BNB infolge HIV-KH [Hum Immundefiz-Virus-KH]	B57.2	Chagas-Krankheit (chronisch) mit Herzbeteiligung
B22	Sonst nbez KH infolge HIV-KH [Hum Immdef-Vir-KH]	B57.3	Chagas-Krankheit (chron) m Beteiligung Verdauungssystem
B23.0	Akutes HIV-Infektionssyndrom	B57.4	Chagas-Krankheit (chronisch) m Beteiligung Nervensystem
B23.8	Sonstige nbez Krankheitszustände infolge HIV-KH	B57.5	Chagas-Krankheit (chronisch) m Beteiligung sonst Organe
B24	Nbez HIV-KH [Humane Immundefizienz-Virus-KH]	B58.1	Hepatitis durch Toxoplasmen
B25.0	Pneumonie durch Zytomegalieviren	B58.2	Meningoenzephalitis durch Toxoplasmen
B25.1	Hepatitis durch Zytomegalieviren	B58.3	Toxoplasmose Lunge
B25.2	Pankreatitis durch Zytomegalieviren	B58.8	Toxoplasmosen mit Beteiligung sonstiger Organe
B26.1	Mumps-Meningitis	B58.9	Toxoplasmose, nnbez
B26.2	Mumps-Enzephalitis	B59	Pneumozystose
B33.2	Karditis durch Viren	B60.0	Babesiose
B33.4	Hantavirus- (Herz-) Lungensyndrom	B60.1	Akanthamöbiasis
B37.1	Kandidose der Lunge	B60.2	Naegleriainfektion
B37.5	Candida-Meningitis	B65.0	Schistosom durch Schistosoma haematob [Blasenbilharz]
B37.6	Candida-Endokarditis	B65.1	Schistosom durch Schistosoma mansoni [Darmbilharz]
B37.7	Candida-Sepsis	B65.2	Schistosomiasis durch Schistosoma japonicum
B38.0	Akute Kokzidioidomykose Lunge	B67.0	Echinococc-granulos-Inf [zyst Echinokok] Leber
B38.1	Chronische Kokzidioidomykose der Lunge	B67.1	Echinococc-granul-Inf [zyst Echinokok] Lunge
B38.2	Kokzidioidomykose der Lunge, nnbez	B67.2	Echinococc-granul-Inf [zyst Echinokok] Knochen
B38.4	Kokzidioidomykose der Meningen	B67.3	Echinococc-granul-Inf [zyst Echinokok] mehr u so Lok
B38.7	Disseminierte Kokzidioidomykose	B67.4	Echinococc-granulos-Inf [zyst Echinokok], nnbez
B39.0	Akute Histoplasmose Lunge durch Histoplasma capsulatum	B67.5	Echinococc-multilocular-Inf [alveol Echinokok] Leber
B39.1	Chron Histoplasmose Lunge durch Histoplasma capsulatum	B67.6	Echinococc-multilocular-Inf [alveol Echinokok] mehr u so Lok
B39.2	Histoplasm Lunge durch Histoplasma capsulatum, nnbez	B67.7	Echinococc-multilocular-Inf [alveol Echinokok], nnbez
B39.3	Disseminierte Histoplasmose durch Histoplasma capsulatum	B67.8	Nicht näher bezeichnete Echinokokkose der Leber
B39.4	Histoplasmose durch Histoplasma capsulatum, nnbez	B67.9	Sonstige und nicht näher bezeichnete Echinokokkose
B39.5	Histoplasmose durch Histoplasma duboisii	B69.0	Zystizerkose des Zentralnervensystems
B39.9	Histoplasmose, nnbez	B69.1	Zystizerkose der Augen
B40.0	Akute Blastomykose der Lunge	C00.0	Bösartige Neubildung: Äußere Oberlippe
B40.1	Chronische Blastomykose der Lunge	C00.1	Bösartige Neubildung: Äußere Unterlippe
B40.2	Blastomykose der Lunge, nnbez	C00.2	Bösartige Neubildung: Äußere Lippe, nicht näher bezeichnet
B40.7	Disseminierte Blastomykose	C00.3	Bösartige Neubildung: Oberlippe, Innenseite
B41.0	Parakokzidioidomykose der Lunge	C00.4	Bösartige Neubildung: Unterlippe, Innenseite
B41.7	Disseminierte Parakokzidioidomykose	C00.5	Bösartige Neubildung: Lippe, nnbez, Innenseite
B42.0	Sporotrichose der Lunge	C00.6	Bösartige Neubildung: Lippenkommissur
B42.7	Disseminierte Sporotrichose	C00.8	BNB: Lippe, mehrere Teilbereiche überlappend
B43.1	Chromomykotischer Abszess, Gehirn	C00.9	Bösartige Neubildung: Lippe, nicht näher bezeichnet
B44.0	Invasive Aspergillose der Lunge	C01	Bösartige Neubildung des Zungengrundes
B44.1	Sonstige Aspergillose der Lunge	C02.0	Bösartige Neubildung: Zungenrücken
B44.7	Disseminierte Aspergillose	C02.1	Bösartige Neubildung: Zungenrand
B45.0	Kryptokokkose der Lunge	C02.2	Bösartige Neubildung: Zungenunterfläche
B45.1	Kryptokokkose des Gehirns	C02.3	BNB: Vordere zwei Drittel der Zunge, Bereich nnbez



C02.4	Bösartige Neubildung: Zungentonsille	C17.2	Bösartige Neubildung: Ileum
C02.8	BNB: Zunge, mehrere Teilbereiche überlappend	C17.3	Bösartige Neubildung: Meckel-Divertikel
C02.9	Bösartige Neubildung: Zunge, nicht näher bezeichnet	C17.8	BNB: Dünndarm, mehrere Teilbereiche überlappend
C03.0	Bösartige Neubildung: Oberkieferzahnfleisch	C17.9	Bösartige Neubildung: Dünndarm, nicht näher bezeichnet
C03.1	Bösartige Neubildung: Unterkieferzahnfleisch	C18.0	Bösartige Neubildung: Zäkum
C03.9	Bösartige Neubildung: Zahnfleisch, nicht näher bezeichnet	C18.1	Bösartige Neubildung: Appendix vermiformis
C04.0	Bösartige Neubildung: Vorderer Teil des Mundbodens	C18.2	Bösartige Neubildung: Colon ascendens
C04.1	Bösartige Neubildung: Seitlicher Teil des Mundbodens	C18.3	Bösartige Neubildung: Flexura coli dextra [hepatica]
C04.8	BNB: Mundboden, mehrere Teilbereiche überlappend	C18.4	Bösartige Neubildung: Colon transversum
C04.9	Bösartige Neubildung: Mundboden, nicht näher bezeichnet	C18.5	Bösartige Neubildung: Flexura coli sinistra [lientalis]
C05.0	Bösartige Neubildung: Harter Gaumen	C18.6	Bösartige Neubildung: Colon descendens
C05.1	Bösartige Neubildung: Weicher Gaumen	C18.7	Bösartige Neubildung: Colon sigmoideum
C05.2	Bösartige Neubildung: Uvula	C18.8	BNB: Kolon, mehrere Teilbereiche überlappend
C05.8	BNB: Gaumen, mehrere Teilbereiche überlappend	C18.9	Bösartige Neubildung: Kolon, nicht näher bezeichnet
C05.9	Bösartige Neubildung: Gaumen, nicht näher bezeichnet	C19	Bösartige Neubildung am Rektosigmoid, Übergang
C06.0	Bösartige Neubildung: Wangenschleimhaut	C20	Bösartige Neubildung des Rektums
C06.1	Bösartige Neubildung: Vestibulum oris	C21.0	Bösartige Neubildung: Anus, nicht näher bezeichnet
C06.2	Bösartige Neubildung: Retromolarregion	C21.1	Bösartige Neubildung: Analkanal
C06.8	BNB: Sonst u nnbez Teile Mund, mehrere Teilber überlapp	C21.2	Bösartige Neubildung: Kloakenregion
C06.9	Bösartige Neubildung: Mund, nicht näher bezeichnet	C21.8	BNB: Rektum, Anus u Analkanal, mehrere Teilber überlapp
C07	Bösartige Neubildung der Parotis	C22.0	Leberzellkarzinom
C08.0	Bösartige Neubildung: Glandula submandibularis	C22.1	Intrahepatisches Gallengangskarzinom
C08.1	Bösartige Neubildung: Glandula sublingualis	C22.2	Hepatoblastom
C08.8	BNB: Große Speicheldrüsen, mehrere Teilbereiche überlapp	C22.3	Angiosarkom der Leber
C08.9	Bösartige Neubildung: Große Speicheldrüse, nnbez	C22.4	Sonstige Sarkome der Leber
C09.0	Bösartige Neubildung: Fossa tonsillaris	C22.7	Sonstige näher bezeichnete Karzinome der Leber
C09.1	Bösartige Neubildung: Gaumenbogen (vorderer) (hinterer)	C22.9	Bösartige Neubildung: Leber, nicht näher bezeichnet
C09.8	BNB: Tonsille, mehrere Teilbereiche überlappend	C23	Bösartige Neubildung der Gallenblase
C09.9	Bösartige Neubildung: Tonsille, nicht näher bezeichnet	C24.0	Bösartige Neubildung: Extrahepatischer Gallengang
C10.0	Bösartige Neubildung: Vallecula epiglottica	C24.1	BNB: Ampulla hepatopancreatica [Ampulla Vateri]
C10.1	Bösartige Neubildung: Vorderfläche der Epiglottis	C24.8	BNB: Gallenwege, mehrere Teilbereiche überlappend
C10.2	Bösartige Neubildung: Seitenwand des Oropharynx	C24.9	Bösartige Neubildung: Gallenwege, nicht näher bezeichnet
C10.3	Bösartige Neubildung: Hinterwand des Oropharynx	C25.0	Bösartige Neubildung: Pankreaskopf
C10.4	Bösartige Neubildung: Kiemengang	C25.1	Bösartige Neubildung: Pankreaskörper
C10.8	BNB: Oropharynx, mehrere Teilbereiche überlappend	C25.2	Bösartige Neubildung: Pankreasschwanz
C10.9	Bösartige Neubildung: Oropharynx, nicht näher bezeichnet	C25.3	Bösartige Neubildung: Ductus pancreaticus
C11.0	Bösartige Neubildung: Obere Wand des Nasopharynx	C25.4	BNB: Endokriner Drüsenanteil des Pankreas
C11.1	Bösartige Neubildung: Hinterwand des Nasopharynx	C25.7	Bösartige Neubildung: Sonstige Teile des Pankreas
C11.2	Bösartige Neubildung: Seitenwand des Nasopharynx	C25.8	BNB: Pankreas, mehrere Teilbereiche überlappend
C11.3	Bösartige Neubildung: Vorderwand des Nasopharynx	C25.9	Bösartige Neubildung: Pankreas, nicht näher bezeichnet
C11.8	BNB: Nasopharynx, mehrere Teilbereiche überlappend	C26.0	BNB: Intestinaltrakt, Teil nicht näher bezeichnet
C11.9	Bösartige Neubildung: Nasopharynx, nicht näher bezeichnet	C26.1	Bösartige Neubildung: Milz
C12	Bösartige Neubildung des Recessus piriformis	C26.8	BNB: Verdauungssystem, mehrere Teilbereiche überlappend
C13.0	Bösartige Neubildung: Regio postcricoidea	C26.9	BNB: Ungenau bezeichnete Lok des Verdauungssystems
C13.1	BNB: Aryepiglottische Falte, hypopharyngeale Seite	C30.0	Bösartige Neubildung: Nasenhöhle
C13.2	Bösartige Neubildung: Hinterwand des Hypopharynx	C30.1	Bösartige Neubildung: Mittelohr
C13.8	BNB: Hypopharynx, mehrere Teilbereiche überlappend	C31.0	Bösartige Neubildung: Sinus maxillaris [Kieferhöhle]
C13.9	Bösartige Neubildung: Hypopharynx, nicht näher bezeichnet	C31.1	Bösartige Neubildung: Sinus ethmoidalis [Siebbeinzellen]
C14.0	Bösartige Neubildung: Pharynx, nicht näher bezeichnet	C31.2	Bösartige Neubildung: Sinus frontalis [Stirnhöhle]
C14.2	BNB: Lymphatischer Rachenring [Waldeyer]	C31.3	Bösartige Neubildung: Sinus sphenoidalis [Keilbeinhöhle]
C14.8	BNB: Lippe, Mundhöhle u Pharynx, mehr Teilber überlapp	C31.8	BNB: Nasennebenhöhlen, mehrere Teilbereiche überlappend
C15.0	Bösartige Neubildung: Zervikaler Ösophagus	C31.9	Bösartige Neubildung: Nasennebenhöhle, nnbez
C15.1	Bösartige Neubildung: Thorakaler Ösophagus	C32.0	Bösartige Neubildung: Glottis
C15.2	Bösartige Neubildung: Abdominaler Ösophagus	C32.1	Bösartige Neubildung: Supraglottis
C15.3	Bösartige Neubildung: Ösophagus, oberes Drittel	C32.2	Bösartige Neubildung: Subglottis
C15.4	Bösartige Neubildung: Ösophagus, mittleres Drittel	C32.3	Bösartige Neubildung: Larynxknorpel
C15.5	Bösartige Neubildung: Ösophagus, unteres Drittel	C32.8	BNB: Larynx, mehrere Teilbereiche überlappend
C15.8	BNB: Ösophagus, mehrere Teilbereiche überlappend	C32.9	Bösartige Neubildung: Larynx, nicht näher bezeichnet
C15.9	Bösartige Neubildung: Ösophagus, nicht näher bezeichnet	C33	Bösartige Neubildung der Trachea
C16.0	Bösartige Neubildung: Kardias	C34.0	Bösartige Neubildung: Hauptbronchus
C16.1	Bösartige Neubildung: Fundus ventriculi	C34.1	Bösartige Neubildung: Oberlappen (-Bronchus)
C16.2	Bösartige Neubildung: Corpus ventriculi	C34.2	Bösartige Neubildung: Mittellappen (-Bronchus)
C16.3	Bösartige Neubildung: Antrum pyloricum	C34.3	Bösartige Neubildung: Unterlappen (-Bronchus)
C16.4	Bösartige Neubildung: Pylorus	C34.8	BNB: Bronchus u Lunge, mehrere Teilbereiche überlappend
C16.5	BNB: Kleine Krümmung des Magens, nicht näher bezeichnet	C34.9	BNB: Bronchus oder Lunge, nicht näher bezeichnet
C16.6	BNB: Große Krümmung des Magens, nicht näher bezeichnet	C37	Bösartige Neubildung des Thymus
C16.8	BNB: Magen, mehrere Teilbereiche überlappend	C38.0	Bösartige Neubildung: Herz
C16.9	Bösartige Neubildung: Magen, nicht näher bezeichnet	C38.1	Bösartige Neubildung: Vorderes Mediastinum
C17.0	Bösartige Neubildung: Duodenum	C38.2	Bösartige Neubildung: Hinteres Mediastinum
C17.1	Bösartige Neubildung: Jejunum	C38.3	BNB: Mediastinum, Teil nicht näher bezeichnet

C38.4	Bösartige Neubildung: Pleura	C49.4	BNB: Bindegewebe u andere WeichtGew des Abdomens
C38.8	BNB: Herz, Mediastinum u Pleura, mehr Teilber überlapp	C49.5	BNB: Bindegewebe u andere WeichtGewebe des Beckens
C39.0	Bösartige Neubildung: Obere Atemwege, Teil nnbez	C49.6	BNB: Bindegew u and WeichtGewebe des Rumpfes, nnbez
C39.8	BNB: AtmOrg u sonst intrathorak Organe, mehr Teilber überl	C49.8	BNB: Bindegew u and WeichtGew, mehr Teilber überlapp
C39.9	BNB: Ungenau bezeichnete Lok des Atmungssystems	C49.9	BNB: Bindegewebe und andere Weichteilgewebe, nnbez
C40.0	BNB Skapula u lange Knochen obere Extremität	C50.0	Bösartige Neubildung: Brustwarze und Warzenhof
C40.1	BNB kurze Knochen obere Extremität	C50.1	BNB: Zentraler Drüsenkörper der Brustdrüse
C40.2	BNB lange Knochen untere Extremität	C50.2	BNB: Oberer innerer Quadrant der Brustdrüse
C40.3	BNB kurze Knochen untere Extremität	C50.3	BNB: Unterer innerer Quadrant der Brustdrüse
C40.8	BNB: Knochen u Gelenkknorpel Extrem, mehr TeilB überlapp	C50.4	BNB: Oberer äußerer Quadrant der Brustdrüse
C40.9	BNB: Knochen u Gelenkknorpel Extrem, nnbez	C50.5	BNB: Unterer äußerer Quadrant der Brustdrüse
C41.01	BNB des Knochens und des Gelenkknorpels: Kraniofazial	C50.6	Bösartige Neubildung: Recessus axillaris der Brustdrüse
C41.02	BNB des Knochens und des Gelenkknorpels: Maxillofazial	C50.8	BNB: Brustdrüse, mehrere Teilbereiche überlappend
C41.1	BNB des Knochens u des Gelenkknorpels: Unterkieferknoch	C50.9	Bösartige Neubildung: Brustdrüse, nicht näher bezeichnet
C41.2	BNB des Knochens und des Gelenkknorpels: Wirbelsäule	C51.0	Bösartige Neubildung der Vulva: Labium majus
C41.30	BNB Knochen u Gelenkknorpel: Rippen	C51.1	Bösartige Neubildung der Vulva: Labium minus
C41.31	BNB Knochen u Gelenkknorpel: Sternum	C51.2	Bösartige Neubildung der Vulva: Klitoris
C41.32	BNB Knochen u Gelenkknorpel: Klavikula	C51.8	BNB: Vulva, mehrere Teilbereiche überlappend
C41.4	BNB des Knochens u des Gelenkknorpels: Beckenknochen	C51.9	Bösartige Neubildung: Vulva, nicht näher bezeichnet
C41.8	BNB: Knochen u Gelenkknorpel, mehrere Teilber überlapp	C52	Bösartige Neubildung der Vagina
C41.9	BNB: Knochen und Gelenkknorpel, nicht näher bezeichnet	C53.0	Bösartige Neubildung: Endozervix
C43.0	Bösartiges Melanom Lippe	C53.1	Bösartige Neubildung: Ektozervix
C43.1	Bösartiges Melanom Augenlid, einschließl Kanthus	C53.8	BNB: Cervix uteri, mehrere Teilbereiche überlappend
C43.2	Bösartiges Melanom Ohr u äußerer Gehörgang	C53.9	Bösartige Neubildung: Cervix uteri, nicht näher bezeichnet
C43.3	Bösartiges Melanom so u nnbez Teile Gesicht	C54.0	Bösartige Neubildung: Isthmus uteri
C43.4	Bösartiges Melanom behaarte Kopfhaut u Hals	C54.1	Bösartige Neubildung: Endometrium
C43.5	Bösartiges Melanom Rumpf	C54.2	Bösartige Neubildung: Myometrium
C43.6	Bösartiges Melanom obere Extremität, einschl Schulter	C54.3	Bösartige Neubildung: Fundus uteri
C43.7	Bösartig Melanom untere Extremität, einschl Hüfte	C54.8	BNB: Corpus uteri, mehrere Teilbereiche überlappend
C43.8	Bösartiges Melanom Haut, mehr Teilber überlapp	C54.9	Bösartige Neubildung: Corpus uteri, nicht näher bezeichnet
C43.9	Bösartiges Melanom Haut, nnbez	C55	Bösartige Neubildung des Uterus, Teil nnbez
C44.0	Sonstige bösartige Neubildungen: Lippenhaut	C56	Bösartige Neubildung des Ovars
C44.1	Sonstige BNB: Haut des Augenlides, einschließl Kanthus	C57.0	Bösartige Neubildung: Tuba uterina [Fallopio]
C44.2	Sonstige BNB: Haut des Ohres u des äußeren Gehörganges	C57.1	Bösartige Neubildung: Lig latum uteri
C44.3	Sonst BNB: Haut sonst u nnbez Teile des Gesichtes	C57.2	Bösartige Neubildung: Lig teres uteri
C44.4	Sonstige BNB: Behaarte Kopfhaut und Haut des Halses	C57.3	Bösartige Neubildung: Parametrium
C44.5	Sonstige bösartige Neubildungen: Haut des Rumpfes	C57.4	Bösartige Neubildung: Uterine Adnexe, nnbez
C44.6	Sonst BNB: Haut der oberen Extremität, einschl Schulter	C57.7	BNB: Sonstige näher bezeichnete weibliche Genitalorgane
C44.7	Sonst BNB: Haut der unteren Extremität, einschließl Hüfte	C57.8	BNB: Weibliche Genitalorgane, mehr Teilbereiche überlapp
C44.8	Sonstige BNB: Haut, mehrere Teilbereiche überlappend	C57.9	BNB: Weibliches Genitalorgan, nicht näher bezeichnet
C44.9	BNB Haut, nnbez	C58	BNB Plazenta
C45.0	Mesotheliom Pleura	C60.0	Bösartige Neubildung: Praeputium penis
C45.1	Mesotheliom Peritoneum	C60.1	Bösartige Neubildung: Glans penis
C45.2	Mesotheliom Perikard	C60.2	Bösartige Neubildung: Penischaft
C45.7	Mesotheliom sonst Lok	C60.8	Bösartige Neubildung: Penis, mehr Teilbereiche überlappend
C45.9	Mesotheliom, nnbez	C60.9	Bösartige Neubildung: Penis, nicht näher bezeichnet
C46.0	Kaposi-Sarkom Haut	C61	Bösartige Neubildung der Prostata
C46.1	Kaposi-Sarkom Weichteilgewebe	C62.0	Bösartige Neubildung: Dystoper Hoden
C46.2	Kaposi-Sarkom Gaumen	C62.1	Bösartige Neubildung: Deszendierter Hoden
C46.3	Kaposi-Sarkom Lymphknoten	C62.9	Bösartige Neubildung: Hoden, nicht näher bezeichnet
C46.7	Kaposi-Sarkom sonstige Lok	C63.0	Bösartige Neubildung: Nebenhoden [Epididymis]
C46.8	Kaposi-Sarkom mehrere Organe	C63.1	Bösartige Neubildung: Samenstrang
C46.9	Kaposi-Sarkom, nnbez	C63.2	Bösartige Neubildung: Skrotum
C47.0	BNB: Periphere Nerven Kopf, Gesicht u Hals	C63.7	BNB: Sonstige näher bezeichnete männliche Genitalorgane
C47.1	BNB: Periph Nerven obere Extremität, einschließl Schulter	C63.8	BNB: Männliche Genitalorgane, mehr Teilbereiche überlapp
C47.2	BNB: Periphere Nerven untere Extremität, einschl Hüfte	C63.9	Bösartige Neubildung: Männliches Genitalorgan, nnbez
C47.3	Bösartige Neubildung: Periphere Nerven des Thorax	C64	BNB der Niere, ausgenommen Nierenbecken
C47.4	Bösartige Neubildung: Periphere Nerven des Abdomens	C65	BNB Nierenbecken
C47.5	Bösartige Neubildung: Periphere Nerven des Beckens	C66	BNB Ureter
C47.6	BNB: Periphere Nerven des Rumpfes, nnbez	C67.0	Bösartige Neubildung: Trigonum vesicae
C47.8	BNB: Periph Nerv/autonom Nervensyst, mehr TeilB überlapp	C67.1	Bösartige Neubildung: Apex vesicae
C47.9	BNB: Periphere Nerven/autonomes Nervensystem, nnbez	C67.2	Bösartige Neubildung: Laterale Harnblasenwand
C48.0	Bösartige Neubildung: Retroperitoneum	C67.3	Bösartige Neubildung: Vordere Harnblasenwand
C48.1	Bösartige Neubildung: nbez Teile des Peritoneums	C67.4	Bösartige Neubildung: Hintere Harnblasenwand
C48.2	Bösartige Neubildung: Peritoneum, nicht näher bezeichnet	C67.5	Bösartige Neubildung: Harnblasenhals
C48.8	BNB: Retroperitoneum u Peritoneum, mehr Teilber überlapp	C67.6	Bösartige Neubildung: Ostium ureteris
C49.0	BNB: Bindegewebe u and Weichteilgew Kopf/Gesicht/Hals	C67.7	Bösartige Neubildung: Urachus
C49.1	BNB: Bindegew u and WeichtGew ob Extr, einschl Schult	C67.8	BNB: Harnblase, mehrere Teilbereiche überlappend
C49.2	BNB: Bindegew u and WeichtGew unter Extr, einschl Hüfte	C67.9	Bösartige Neubildung: Harnblase, nicht näher bezeichnet
C49.3	BNB: Bindegewebe und andere Weichteilgewebe des Thorax	C68.0	Bösartige Neubildung: Urethra



C68.1	Bösartige Neubildung: Pararethrale Drüse	C79.0	Sekundäre BNB Niere u Nierenbecken
C68.8	BNB: Harnorgane, mehrere Teilbereiche überlappend	C79.1	Sekundäre BNB Harnblase, sonst u nnbez Harnorgane
C68.9	Bösartige Neubildung: Harnorgan, nicht näher bezeichnet	C79.2	Sekundäre BNB Haut
C69.0	Bösartige Neubildung: Konjunktiva	C79.3	Sekundäre BNB Gehirn u Hirnhäute
C69.1	Bösartige Neubildung: Cornea	C79.4	Sekundäre BNB so u nnbez Teile Nervensystem
C69.2	Bösartige Neubildung: Retina	C79.5	Sekundäre BNB Knochen u Knochenmark
C69.3	Bösartige Neubildung: Chorioidea	C79.6	Sekundäre bösartige Neubildung des Ovars
C69.4	Bösartige Neubildung: Ziliarkörper	C79.7	Sekundäre bösartige Neubildung der Nebenniere
C69.5	Bösartige Neubildung: Tränendrüse und Tränenwege	C79.81	Sekundäre bösartige Neubildung der Brustdrüse
C69.6	Bösartige Neubildung: Orbita	C79.82	Sekundäre bösartige Neubildung der Genitalorgane
C69.8	BNB: Auge u Augenanhangsgebilde, mehr Teilber überlapp	C79.83	Sekundäre bösartige Neubildung des Perikards
C69.9	Bösartige Neubildung: Auge, nicht näher bezeichnet	C79.84	Sonstige sekundäre bösartige Neubildung des Herzens
C70.0	Bösartige Neubildung: Hirnhäute	C79.88	Sekundäre bösartige Neubildung so nbez Lokalisationen
C70.1	Bösartige Neubildung: Rückenmarkhäute	C79.9	Sekundäre bösartige Neubildung nnbez Lokalisation
C70.9	Bösartige Neubildung: Meningen, nicht näher bezeichnet	C80.0	Bösartige Neubildung, prim Lokalisation unbekannt, so bez
C71.0	BNB: Zerebrum, ausgenommen Hirnlappen und Ventrikel	C80.9	Bösartige Neubildung, nnbez
C71.1	Bösartige Neubildung: Frontallappen	C81.0	Noduläres lymphozytenprädominantes Hodgkin-Lymphom
C71.2	Bösartige Neubildung: Temporallappen	C81.1	Nodulär-sklerosierendes klassisches Hodgkin-Lymphom
C71.3	Bösartige Neubildung: Parietallappen	C81.2	Gemischtzelliges klassisches Hodgkin-Lymphom
C71.4	Bösartige Neubildung: Okzipitallappen	C81.3	Lymphozytenarmes klassisches Hodgkin-Lymphom
C71.5	Bösartige Neubildung: Hirnventrikel	C81.4	Lymphozytenreiches klassisches Hodgkin-Lymphom
C71.6	Bösartige Neubildung: Zerebellum	C81.7	Sonstige Typen des klassischen Hodgkin-Lymphoms
C71.7	Bösartige Neubildung: Hirnstamm	C81.9	Hodgkin-Lymphom, nicht näher bezeichnet
C71.8	Bösartige Neubildung: Gehirn, mehrere Teilbereiche überlapp	C82.0	Follikuläres Lymphom Grad I
C71.9	Bösartige Neubildung: Gehirn, nicht näher bezeichnet	C82.1	Follikuläres Lymphom Grad II
C72.0	Bösartige Neubildung: Rückenmark	C82.2	Follikuläres Lymphom Grad III, nicht näher bezeichnet
C72.1	Bösartige Neubildung: Cauda equina	C82.3	Follikuläres Lymphom Grad IIIa
C72.2	Bösartige Neubildung: Nn olfactorii [I Hirnnerv]	C82.4	Follikuläres Lymphom Grad IIIb
C72.3	Bösartige Neubildung: Nervus opticus [II Hirnnerv]	C82.5	Diffuses Follikelzentrumlymphom
C72.4	Bösartige Neubildung: Nerv vestibulocochlearis [VIII Hirnnerv]	C82.6	Kutanes Follikelzentrumlymphom
C72.5	BNB: Sonstige und nicht näher bezeichnete Hirnnerven	C82.7	Sonstige Typen des follikulären Lymphoms
C72.8	BNB: Gehirn u andere Teile ZNS, mehr Teilbereiche überlapp	C82.9	Follikuläres Lymphom, nicht näher bezeichnet
C72.9	Bösartige Neubildung: Zentralnervensystem, nnbez	C83.0	Kleinzelliges B-Zell-Lymphom
C73	Bösartige Neubildung der Schilddrüse	C83.1	Mantelzell-Lymphom
C74.0	Bösartige Neubildung: Nebennierenrinde	C83.3	Diffuses großzelliges B-Zell-Lymphom
C74.1	Bösartige Neubildung: Nebennierenmark	C83.5	Lymphoblastisches Lymphom
C74.9	Bösartige Neubildung: Nebenniere, nicht näher bezeichnet	C83.7	Burkitt-Lymphom
C75.0	Bösartige Neubildung: Nebenschilddrüse	C83.8	Sonstige nicht follikuläre Lymphome
C75.1	Bösartige Neubildung: Hypophyse	C83.9	Nicht follikuläres Lymphom, nicht näher bezeichnet
C75.2	Bösartige Neubildung: Ductus craniopharyngealis	C84.0	Mycosis fungoides
C75.3	BNB: Epiphyse [Glandula pinealis] [Zirbeldrüse]	C84.1	Sézary-Syndrom
C75.4	Bösartige Neubildung: Glomus caroticum	C84.4	Peripheres T-Zell-Lymphom, nicht spezifiziert
C75.5	BNB: Glomus aorticum u sonstige Paraganglien	C84.5	Sonstige reifzellige T/NK-Zell-Lymphome
C75.8	BNB: Beteiligung mehrerer endokriner Drüsen, nnbez	C84.6	Anaplastisches großzelliges Lymphom, ALK-positiv
C75.9	Bösartige Neubildung: Endokrine Drüse, nnbez	C84.7	Anaplastisches großzelliges Lymphom, ALK-negativ
C76.0	BNB ungenau bezeichneter Lok: Kopf, Gesicht u Hals	C84.8	Kutanes T-Zell-Lymphom, nicht näher bezeichnet
C76.1	BNB ungenau bezeichneter Lokalisationen: Thorax	C84.9	Reifzelliges T/NK-Zell-Lymphom, nicht näher bezeichnet
C76.2	BNB ungenau bezeichneter Lokalisationen: Abdomen	C85.1	B-Zell-Lymphom, nnbez
C76.3	BNB ungenau bezeichneter Lokalisationen: Becken	C85.2	Mediastinales (thymisches) großzelliges B-Zell-Lymphom
C76.4	BNB ungenau bezeichneter Lok: Obere Extremität	C85.7	Sonst nbez Typen Non-Hodgkin-Lymphom
C76.5	BNB ungenau bezeichneter Lok: Untere Extremität	C85.9	Non-Hodgkin-Lymphom, nicht näher bezeichnet
C76.7	BNB: Sonstige ungenau bezeichnete Lokalisationen	C86.0	Extranodales NK/T-Zell-Lymphom, nasaler Typ
C76.8	BNB: Sonst u ungenau bez Lok, mehr Teilber überlapp	C86.1	Hepatosplenisches T-Zell-Lymphom
C77.0	Sekundäre u nnbez BNB: Lymphknoten Kopf/Gesicht/Hals	C86.2	T-Zell-Lymphom vom Enteropathie-Typ
C77.1	Sekundäre u nnbez BNB: Intrathorakale Lymphknoten	C86.3	Subkutanes pannikulitisches T-Zell-Lymphom
C77.2	Sekundäre u nnbez BNB: Intraabdominale Lymphknoten	C86.4	Blastisches NK-Zell-Lymphom
C77.3	Sek u nnbez BNB: Axill Lymphkn u Lymphkn obere Extrem	C86.5	Angioimmunoblastisches T-Zell-Lymphom
C77.4	Sek u nnbez BNB: Inguin Lymphkn u Lymphkn unt Extrem	C86.6	Primäre kutane CD30-positive T-Zell-Proliferationen
C77.5	Sekundäre u nnbez BNB: Intrapelvine Lymphknoten	C88.00	Makroglobulinämie Waldenström: oA einer kompl Remiss
C77.8	Sekundäre u nnbez BNB: Lymphknoten mehrerer Regionen	C88.01	Makroglobulinämie Waldenström: In kompletter Remission
C77.9	Sekundäre u nnbez BNB: Lymphknoten, nnbez	C88.20	So Schwerkettenkrankht: oA einer komplet Remission
C78.0	Sekundäre bösartige Neubildung der Lunge	C88.21	Sonstige Schwerkettenkrankheit: In kompletter Remission
C78.1	Sekundäre bösartige Neubildung des Mediastinums	C88.30	Immunproliferative Dünndarmkrankheit: Oh Ang kompl Rem
C78.2	Sekundäre bösartige Neubildung der Pleura	C88.31	Immunproliferative Dünndarmkrankheit: In kompletter Remis
C78.3	Sekundäre BNB sonstiger u nnbez Atmungsorgane	C88.40	Extranod Marginzon-B-Lymphom MALT oA kompl Rem
C78.4	Sekundäre BNB Dünndarm	C88.41	Extranod Marginzon-B-Lymphom MukosAss Gwb In kompl Rem
C78.5	Sekundäre BNB Dickdarm u Rektum	C88.70	Sonstige bösartige immunproliferat KH: oA kompl Remis
C78.6	Sekundäre BNB Retroperitoneum u Peritoneum	C88.71	Sonst bösart immunproliferative KH: In kompletter Remiss
C78.7	Sekundäre BNB Leber u intrahepatische Gallengänge	C88.90	Bösart immunproliferative KH, nnbez: oA kompl Remis
C78.8	Sekundäre BNB so u nnbez Verdauungsorgane	C88.91	Bösart immunproliferative KH, nnbez: In kompletter Remiss

C90.00	Multiples Myelom: oA einer kompletten Remission	C95.10	Chronische Leukämie nbez Zelltyps: Oh Ang kompl Remiss
C90.01	Multiples Myelom: In kompletter Remission	C95.11	Chronische Leukämie nbez Zelltyps: In kompletter Remiss
C90.10	Plasmazellenleukämie: Ohne Angabe einer kompl Remission	C95.70	Sonstige Leukämie nbez Zelltyps: Ohne Ang kompl Remiss
C90.11	Plasmazellenleukämie: In kompletter Remission	C95.71	Sonstige Leukämie nbez Zelltyps: In kompletter Remission
C90.20	Extramedullär Plasmozytom: oA einer komplet Remission	C95.8	Leukämie, refraktär auf Standard-Induktionstherapie
C90.21	Extramedulläres Plasmozytom: In kompletter Remission	C95.90	Leukämie, nicht näher bezeichnet: Ohne Ang kompl Remiss
C90.30	Solitäres Plasmozytom: oA einer kompletten Remission	C95.91	Leukämie, nicht näher bezeichnet: In kompletter Remission
C90.31	Solitäres Plasmozytom: In kompletter Remission	C96.0	Multifok/-syst (dissm) Langerh-Zell-Histiozytos [AbtLetterSiwe]
C91.00	Akut lymphat Leukämie [ALL]: oA einer komplet Remission	C96.2	Bösartiger Mastzelltumor
C91.01	Akute lymphat Leukämie [ALL]: In komplet Remission	C96.4	Sarkom der dendritischen Zellen (akzessorische Zellen)
C91.10	Chr lymphat Leukäm B-Zell-Typ [CLL]: oA komplet Remis	C96.5	Multifokale u unisystemische Langerhans-Zell-Histiozytose
C91.11	Chr lymphat Leukämie B-Zell-Typ [CLL]: In komplet Remis	C96.6	Unifokale Langerhans-Zell-Histiozytose
C91.30	Prolymphozyt Leukämie B-Zell-Typ: oA komplet Remis	C96.7	So nbez BNB lymphat/blutbildend/verwandtes Gewebe
C91.31	Prolymphozyt Leukämie vom B-Zell-Typ: In komplet Remis	C96.8	Histiozytisches Sarkom
C91.40	Haarzellenleukämie: Ohne Angabe kompl Remission	C96.9	BNB lymphat/blutbildendes/verwandtes Gew, nbez
C91.41	Haarzellenleukämie: In kompletter Remission	C97	BNB als Primärtumoren an mehreren Lok
C91.50	Adult T-Zell-Lymphom/Leukäm HTLV-1-assoz: oA kompl Rem	D32.0	Gutartige Neubildung Hirnhäute
C91.51	Adult T-Zell-Lymphom/Leukäm HTLV-1-assoz: In kompl Rem	D32.1	Gutartige Neubildung Rückenmarkhäute
C91.60	Prolymphozyt-Leukämie T-Zell-Typ: oA einer komplet Remis	D32.9	Gutartige Neubildung Meningen, nbez
C91.61	Prolymphozyt-Leukämie vom T-Zell-Typ: In komplet Remis	D33.0	Gutartige Neubildung Gehirn, supratentoriell
C91.70	Sonstige lymphatische Leukämie: Ohne Ang kompl Remiss	D33.1	Gutartige Neubildung Gehirn, infratentoriell
C91.71	Sonstige lymphatische Leukämie: In kompletter Remission	D33.2	Gutartige Neubildung Gehirn, nbez
C91.80	Reifzellige B-ALL vom Burkitt-Typ: oA einer komplet Remis	D33.3	Gutartige Neubildung Hirnnerven
C91.81	Reifzellige B-ALL vom Burkitt-Typ: In kompletter Remission	D33.4	Gutartige Neubildung Rückenmark
C91.90	Lymphatische Leukämie, nbez: Ohne Ang kompl Remission	D33.7	Gutartige Neubildung sonst nbez Teile ZNS
C91.91	Lymphatische Leukämie, nbez: In kompletter Remission	D33.9	Gutartige Neubildung ZNS, nbez
C92.00	Akute myeloblast Leukämie [AML]: oA einer komplet Remis	D45	Polycythaemia vera
C92.01	Akute myeloblast Leukämie [AML]: In komplet Remis	D46.0	Refraktäre Anämie oh Ringsideroblasten, so bez
C92.10	Chr myelo Leukäm [CML], BCR/ABL-posit: oA kompl Rem	D46.1	Refraktäre Anämie m Ringsideroblasten
C92.11	Chr myelo Leukäm [CML], BCR/ABL-posit: In kompl Rem	D46.2	Refraktäre Anämie m Blastenüberschuß
C92.20	Atyp chr myelo Leukäm, BCR/ABL-negat: oA kompl Rem	D46.4	Refraktäre Anämie, nbez
C92.21	Atyp chr myelo Leukäm, BCR/ABL-negat: In kompl Rem	D46.5	Refraktäre Anämie mit Mehrlinien-Dysplasie
C92.30	Myelosarkom: Ohne Angabe kompl Remission	D46.6	Myelodyspl Syndr m isoliert del(5q)-Chromosomenanomal
C92.31	Myelosarkom: In kompletter Remission	D46.7	Sonstige myelodysplastische Syndrome
C92.40	Akut Promyelozyt-Leukämie [PCL]: oA komplet Remis	D46.9	Myelodysplastisches Syndrom, nbez
C92.41	Akute Promyelozyt-Leukämie [PCL]: In komplet Remis	D47.0	Histiozyten-/Mastzelltumor unsich/unbek Verhalt
C92.50	Akute myelomonozytäre Leukämie: Ohne Ang kompl Remiss	D47.1	Chronische myeloproliferative Krankheit
C92.51	Akute myelomonozytäre Leukämie: In kompletter Remission	D47.4	Osteomyelofibrose
C92.60	Akut myelo Leukäm m 11q23-Abnormität: oA kompl Rem	D60.0	Chron erworbene isolierte aplastische Anämie
C92.61	Akut myelo Leukäm mit 11q23-Abnormität: In kompl Rem	D60.1	Transitorische erworb isolierte aplastische Anämie
C92.70	Sonstige myeloische Leukämie: Ohne Ang kompl Remission	D60.8	Sonstige erworb isolierte aplastische Anämien
C92.71	Sonstige myeloische Leukämie: In kompletter Remission	D60.9	Erworbene isolierte aplastische Anämie, nbez
C92.80	Akut myelo Leukäm m multilineär Dysplas: oA kompl Rem	D61.0	Angeborene aplastische Anämie
C92.81	Akut myelo Leukäm m multilineär Dysplas: In kompl Rem	D61.10	Aplastische Anämie infolge zytostatischer Therapie
C92.90	Myeloische Leukämie, nbez: Ohne Ang kompl Remission	D61.18	Sonstige arzneimittelinduzierte aplastische Anämie
C92.91	Myeloische Leukämie, nbez: In kompletter Remission	D61.19	Arzneimittelinduzierte aplastische Anämie, nbez
C93.00	Akut Monoblast/Monozytenleukämie: oA komplet Remis	D61.2	Aplastische Anämie infolge sonst äußer Ursachen
C93.01	Akut Monoblast/Monozytenleukämie: In komplet Remis	D61.3	Idiopathische aplastische Anämie
C93.10	Chron myelomonozytäre Leukämie: oA einer komplet Remis	D61.8	Sonstige nbez aplastische Anämien
C93.11	Chron myelomonozyt Leukämie: In komplet Remis	D61.9	Aplastische Anämie, nbez
C93.30	Juvenil myelomonozyt Leukämie: oA einer komplet Remis	D65.0	Erworb Afibrinogenämie
C93.31	Juvenile myelomonozytäre Leukämie: In komplet Remis	D65.1	Disseminierte intravas Gerinn [DIG, DIC]
C93.70	Sonstige Monozytenleukämie: Ohne Ang kompl Remission	D65.2	Erworb Fibrinolyseblutung
C93.71	Sonstige Monozytenleukämie: In kompletter Remission	D65.9	DefibrinatSynd, nbez
C93.90	Monozytenleukämie, nbez: Ohne Angabe kompl Remission	D66	Hereditärer Faktor-VIII-Mangel
C93.91	Monozytenleukämie, nbez: In kompletter Remission	D67	Hereditärer Faktor-IX-Mangel
C94.00	Akute Erythroleukämie: oA einer komplet Remission	D68.0	Willebrand-Jürgens-Syndrom
C94.01	Akute Erythroleukämie: In kompletter Remission	D68.1	Hereditärer Faktor-XI-Mangel
C94.20	Akute Megakaryoblastenleukämie: Ohne Ang kompl Remiss	D68.2	Hereditärer Mangel an sonst Gerinnungsfaktoren
C94.21	Akute Megakaryoblastenleukämie: In kompletter Remission	D68.30	Hämorrhag Diathese d Antikoagulanzen
C94.30	Mastzellenleukämie: Ohne Angabe kompl Remission	D68.31	Hämorrhag Diathese d Vermehrung Antikörper geg Faktor VIII
C94.31	Mastzellenleukämie: In kompletter Remission	D68.32	Hämorrhag Diathese d Vermehrung Antikörp geg so GerinFakt
C94.40	Akut Panmyelose m Myelofibrose: oA komplet Remis	D68.38	Sonstige hämorrhag Diathese d sonst u nbez Antikörper
C94.41	Akute Panmyelose mit Myelofibrose: In komplet Remis	D68.4	Erworbener Mangel an Gerinnungsfaktoren
C94.60	Myelodyspl u -prolifer KH, nicht klassif-bar: oA kompl Remis	D68.5	Primäre Thrombophilie
C94.61	Myelodyspl u -prolifer KH, nicht klassif-bar: In kompl Remis	D68.6	Sonstige Thrombophilien
C94.70	Sonstige nbez Leukämien: Ohne Angabe kompl Remission	D68.8	Sonstige nbez Koagulopathien
C94.71	Sonst näher bez Leukämien: In kompletter Remiss	D68.8	Sonstige nbez Koagulopathien
C95.00	Akute Leukämie nbez Zelltyps: Ohne Ang kompl Remission	D68.9	Koagulopathie, nbez
C95.01	Akute Leukämie nbez Zelltyps: In kompletter Remission	D69.0	Purpura anaphylactoides
		D69.1	Qualitative Thrombozytendefekte

D69.2	Sonstige nichtthrombozytopenische Purpura	D83.0	Variab Immundef überw Abweich B-Zellen-Zahl/-Funkt
D69.3	Idiopathische thrombozytopenische Purpura	D83.1	Variab Immundef m überw immunregulator T-Zell-Stör
D69.40	Sonst prim ThromboPen, transfusrefr	D83.2	Variab Immundef m AutoAK gg B-/T-Zellen
D69.41	Sonst prim ThromboPen, n transfusrefr bez	D83.8	Sonstige variable Immundefekte
D69.52	Heparin-induzierte Thrombozytopenie Typ I	D83.9	Variabler Immundefekt, nnbez
D69.53	Heparin-induzierte Thrombozytopenie Typ II	D84.0	Lymphozytenfunktion-Antigen-1[LFA-1]-Defekt
D69.57	Sonst sek ThromboPen, transfusionsrefraktär	D84.1	Defekte im Komplementsystem
D69.58	Sonst sek ThromboPen, n transfusionsrefraktär	D84.8	Sonstige nbez Immundefekte
D69.59	Sekundäre Thrombozytopenie, nicht näher bezeichnet	D84.9	Immundefekt, nnbez
D69.60	ThromboPen, nnbez, transfusrefr	D86.0	Sarkoidose Lunge
D69.61	ThromboPen, nnbez, n transfusrefr bez	D86.1	Sarkoidose Lymphknoten
D69.8	Sonstige nbez hämorrhagische Diathesen	D86.2	Sarkoidose Lunge m Sarkoidose LK
D69.9	Hämorrhagische Diathese, nnbez	D86.3	Sarkoidose Haut
D70.0	Angeb Agranulozyt u Neutropen	D86.8	Sarkoidose an sonst u komb Lok
D70.10	Arzneimittelinduz Agranulozyt/Neutropenie: Krit Ph < 4Tg	D86.9	Sarkoidose, nnbez
D70.11	Arzneimittelinduz Agranulozyt/Neutropenie: Krit Ph 10-19Tg	D89.0	Polyklonale Hypergammaglobulinämie
D70.12	Arzneimittelinduz Agranulozyt/Neutropenie: Krit Ph > 19Tg	D89.1	Kryoglobulinämie
D70.13	Arzneimittelinduz Agranulozyt/Neutropenie: Krit Ph 4 - < 7Tg	D89.2	Hypergammaglobulinämie, nnbez
D70.14	Arzneimittelinduz Agranulozyt/Neutropen: Krit Ph 7 - < 10Tg	D89.3	Immunrekonstitutionssyndrom
D70.18	Sonst VerForm arzneimittelinduz Agranulozyt/Neutropenie	D89.8	Sonst nbez Stör m Beteiligung Immunsystem, aonkl
D70.19	Arzneimittelinduz Agranulozyt/Neutropenie, nnbez	D89.9	Störung m Beteiligung Immunsystem, nnbez
D70.3	Sonstige Agranulozytose	D90	Immunkompr n Bestrahl/Chemother/sonst immunsupp Maßn
D70.5	Zyklische Neutropenie	E51.1	Beriberi
D70.6	Sonstige Neutropenie	E51.2	Wernicke-Enzephalopathie
D70.7	Neutropenie, nicht näher bezeichnet	E51.8	Sonstige Manifestationen Thiaminmangel
D71	Funktionelle Störungen neutrophile Granulozyten	E70.0	Klassische Phenylketonurie
D72.0	Genetisch bedingte Leukozytenanomalien	E70.1	Sonstige Hyperphenylalaninämien
D73.0	Hyposplenismus	E70.2	Störungen TyrosinSW
D73.1	Hypersplenismus	E70.3	Albinismus
D73.2	Chronisch-kongestive Splenomegalie	E70.8	Sonstige Störungen SW aromatischer Aminosäuren
D73.3	Abszeß Milz	E70.9	Störung SW aromatischer Aminosäuren, nnbez
D73.5	Infarzierung Milz	E71.0	Ahornsirup- (Harn-) KH
D74.0	Angeborene Methämoglobinämie	E71.1	Sonstige Störungen SW verzweigter Aminosäuren
D74.8	Sonstige Methämoglobinämien	E71.2	Störung SW verzweigter Aminosäuren, nnbez
D74.9	Methämoglobinämie, nnbez	E71.3	Störungen FettsäureSW
D75.0	Familiäre Erythrozytose	E72.0	Störungen Aminosäuretransport
D75.1	Sekundäre Polyglobulie [Polyzythämie]	E72.1	Störungen SW schwefelhaltiger Aminosäuren
D75.8	Sonstige nbez KH des Blutes und der blutbildenden Organe	E72.2	Störungen Harnstoffzyklus
D75.9	Krankheit des Blutes und der blutbildenden Organe, nnbez	E72.3	Störungen Lysin- u HydroxylysinSW
D76.1	Hämophagozytäre Lymphohistiozytose	E72.4	Störungen OrnithinSW
D76.2	Hämophagozytäres Syndrom bei Infektionen	E72.5	Störungen GlyzinSW
D76.3	Sonstige Histiozytose-Syndrome	E72.8	Sonstige nbez Störungen AminosäureSW
D77	Sonst Kh des Blutes u der blutbildenden Org bei aokl KH	E72.9	Störung Aminosäurestoffwechsels, nnbez
D80.0	Hereditäre Hypogammaglobulinämie	E73.0	Angeborener Laktasemangel
D80.1	Nichtfamiliäre Hypogammaglobulinämie	E73.1	Sekundärer Laktasemangel
D80.2	Selektiver Immunglobulin-A-Mangel [IgA-Mangel]	E73.8	Sonstige Laktoseintoleranz
D80.3	Selekt Mangel Immunglobulin-G-Subkl [IgG-Subkl]	E73.9	Laktoseintoleranz, nnbez
D80.4	Selektiver Immunglobulin-M-Mangel [IgM-Mangel]	E74.0	Glykogenspeicherkrankheit [Glykogenose]
D80.5	Immundefekt b erhöhtem Immunglobulin M [IgM]	E74.1	Störungen Fruktosestoffwechsel
D80.6	AK-Mangel b Normo-/Hypergammaglobulinämie	E74.2	Störungen Galaktosestoffwechsel
D80.7	Transit Hypogammaglobulinämie im Kindesalter	E74.3	So Störungen intestinale Kohlenhydratabsorption
D80.8	Sonst Immundefekte m vorherrsch AK-Mangel	E74.4	Störungen PyruvatSW u Glukoneogenese
D80.9	Immundefekt m vorherrsch AK-Mangel, nnbez	E74.8	Sonstige nbez Störungen KohlenhydratSW
D81.0	Schwer komb Immundefekt [SCID] m retikul Dysgenes	E74.9	Störung Kohlenhydratstoffwechsel, nnbez
D81.1	Schwer komb Immundef [SCID] m niedr T-/B-Zellen-Z	E75.0	GM2-Gangliosidose
D81.2	Schwer komb Immundef [SCID] m niedr/norm B-Zellen-Z	E75.1	Sonstige Gangliosidosen
D81.3	Adenosinaminase[ADA]-Mangel	E75.2	Sonstige Sphingolipidosen
D81.4	Nezelof-Syndrom	E75.3	Sphingolipidose, nnbez
D81.5	Purinnukleosid-Phosphorylase[PNP]-Mangel	E75.4	Neuronale Zeroidlipofuszinose
D81.6	Haupthistokompat-Kompl-KI-I-Defekt [MHC-KI-I-D]	E75.5	Sonstige Störungen Lipidspeicherung
D81.7	Haupthistokompat-Kompl-KI-II-Defekt [MHC-KI-II-D]	E75.6	Störung Lipidspeicherung, nnbez
D81.8	Sonstige kombinierte Immundefekte	E76.0	Mukopolysaccharidose, Typ I
D81.9	Kombinierter Immundefekt, nnbez	E76.1	Mukopolysaccharidose, Typ II
D82.0	Wiskott-Aldrich-Syndrom	E76.2	Sonstige Mukopolysaccharidosen
D82.1	Di-George-Syndrom	E76.3	Mukopolysaccharidose, nnbez
D82.2	Immundef m disproport Kleinwuchs	E76.8	Sonstige Störungen Glykosaminoglykan-SW
D82.3	Immundefekt m hereditär defekter Reakt auf EBV	E76.9	Störung Glykosaminoglykan-SW, nnbez
D82.4	Hyperimmunglobulin-E[IgE]-Syndrom	E77.0	Defekte posttranslational Modifikat lysosom Enzyme
D82.8	Immundefekte in Verbind m and nbez schw Defekten	E77.1	Defekte b Glykoproteinabbau
D82.9	Immundefekt in Verbindung m schwer Defekt, nnbez	E77.8	Sonstige Störungen GlykoproteinSW

E77.9	Störung Glykoproteinstoffwechsels, nnbez	G35.11	MS m schubförm Verl: MA akute Exazerbation od Progress
E84.0	Zystische Fibrose mit Lungenmanifestationen	G35.20	MS m prim chron Verl: OA akute Exazerbation od Progress
E84.1	Zystische Fibrose mit Darmmanifestationen	G35.21	MS m prim chron Verl: MA akute Exazerbation od Progress
E84.80	Zystische Fibrose mit Lungen- und Darm-Manifestation	G35.30	MS m sek chron Verl: OA akute Exazerbation od Progress
E84.87	Zystische Fibrose mit sonstigen multiplen Manifestationen	G35.31	MS m sek chron Verl: MA akute Exazerbation od Progress
E84.88	Zystische Fibrose mit sonstigen Manifestationen	G35.9	Multiple Sklerose, nicht näher bezeichnet
E85.0	Nichtneuropathische heredofamiliäre Amyloidose	G36.0	Neuromyelitis optica [Devic-KH]
E85.1	Neuropathische heredofamiliäre Amyloidose	G36.1	Akut u subak hämorrhag Leukoenzephalitis [Hurst]
E85.2	Heredofamiliäre Amyloidose, nnbez	G36.8	Sonstige nbez akute disseminierte Demyelinisation
E85.3	Sekundäre systemische Amyloidose	G36.9	Akute disseminierte Demyelinisation, nnbez
G00.0	Meningitis durch Haemophilus influenzae	G37.0	Diffuse Hirnsklerose
G00.1	Pneumokokkenmeningitis	G37.1	Zentrale Demyelinisation Corpus callosum
G00.2	Streptokokkenmeningitis	G37.2	Zentrale pontine Myelinolyse
G00.3	Staphylokokkenmeningitis	G37.3	Myelitis transversa acuta b demyelinisier KH ZNS
G00.8	Sonstige bakterielle Meningitis	G37.4	Subakute nekrotisierende Myelitis [Foix-Alajouanine-Synd]
G00.9	Bakterielle Meningitis, nnbez	G37.5	Konzentr Sklerose [Baló-KH]
G01	Meningitis bei aokl bakteriellen Krankheiten	G37.8	Sonst nbez demyelinisierende KH ZNS
G02.0	Meningitis bei aokl Viruskrankheiten	G37.9	Demyelinisierende KH ZNS, nnbez
G02.1	Meningitis bei aokl Mykosen	G40.00	Pseudo-Lennox-Syndrom
G02.8	Meningitis bei sonst nbez aokl infektiösen u parasitären KH	G40.01	CSWS
G03.0	Nichteitrige Meningitis	G40.02	Benign psychomotor Epilep [terror fits]
G03.1	Chronische Meningitis	G40.08	So lokbez (fok) (part) idiop Epil/epil Synd m fok beg Anf
G03.2	Benigne rezidiv Meningitis [Mollaret-Meningitis]	G40.09	Lokbez (fok) (part) idiop Epilep/epil Synd m fok beg Anf, nnbez
G03.8	Meningitis d sonstige nbez Ursachen	G40.1	Lokbez (fok) (part) idiop Epilep/epil Synd m einf fok Anf
G03.9	Meningitis, nnbez	G40.2	Lokbez (fok) (part) idiop Epil/epil Synd m komplex fok Anf
G04.0	Akute disseminierte Enzephalitis	G40.3	Generalisierte idiopath Epilepsie u epilept Synd
G04.1	Tropische spastische Paraplegie	G40.4	Sonst generalisierte Epilepsie u epileptische Synd
G04.2	Bakt Meningoenzephalitis u Meningomyelitis, aonkl	G40.5	Spezielle epileptische Syndrome
G04.8	Sonst Enzephalitis, Myelitis u Enzephalomyelitis	G40.6	Grand-mal-Anfälle, nnbez (m/oh Petit mal)
G04.9	Enzephalitis, Myelitis u Enzephalomyelitis, nnbez	G41.0	Grand-mal-Status
G05.0	Enzephal Myelitis Enzephalomyelit b aokl bakt KH	G41.1	Petit-mal-Status
G05.1	Enzephal Myelitis Enzephalomyelit b aokl Virus-KH	G41.2	Status epilepticus m komplexfokalen Anfällen
G05.2	Enzephal Myelitis Enzephalom b so aokl inf/par KH	G60.0	Hereditäre sensomotorische Neuropathie
G05.8	Enzephal Myelitis Enzephalomyelit b so aokl KH	G60.1	Refsum-Krankheit
G06.0	Intrakran Abszeß u intrakranielles Granulom	G60.2	Neuropathie in Verbindung m hereditärer Ataxie
G06.1	Intraspinaler Abszeß u intraspinales Granulom	G60.3	Idiopathische progressive Neuropathie
G06.2	Extraduraler u subduraler Abszeß, nnbez	G60.8	Sonst hereditäre u idiopathische Neuropathien
G07	Intrakran u intraspinal Absz u Granulom b aokl KH	G60.9	Hereditäre u idiopathische Neuropathie, nnbez
G08	Intrakran u intraspinal Phlebitis u Thrombophlebitis	G61.0	Guillain-Barré-Syndrom
G09	Folgen entzündlicher KH ZNS	G61.1	Serumpolyneuropathie
G10	Chorea Huntington	G61.8	Sonstige Polyneuritiden
G11.0	Angeborene nichtprogressive Ataxie	G61.9	Polyneuritis, nnbez
G11.1	Früh beginnende zerebellare Ataxie	G62.0	Arzneimittelinduzierte Polyneuropathie
G11.2	Spät beginnende zerebellare Ataxie	G62.1	Alkohol-Polyneuropathie
G11.3	Zerebellare Ataxie defekt DNA-Reparatursystem	G62.2	Polyneuropathie d sonstige toxische Agenzien
G11.4	Hereditäre spastische Paraplegie	G62.80	Critical-illness-Polyneuropathie
G11.8	Sonstige hereditäre Ataxien	G62.88	Sonst nbez Polyneuropath
G11.9	Hereditäre Ataxie, nnbez	G62.9	Polyneuropathie, nnbez
G12.0	Infant spin Muskelatrophie, Typ I [Werdnig-Hoffm]	G63.0	Polyneuropathie b aokl inf u parasit KH
G12.1	Sonstige vererbte spinale Muskelatrophie	G63.1	Polyneuropathie b Neubildungen
G13.0	Paraneoplastische Neuromyopathie u Neuropathie	G63.2	Diabetische Polyneuropathie
G13.1	So Systematroph, vorwieg ZNS betreff, b Neubild	G63.3	Polyneuropathie b sonst endokrinen u Stoffwechsel-KH
G13.2	Systematrophie, vorwieg ZNS betreff, b Myxödem	G63.4	Polyneuropathie b alimentären Mangelzuständen
G13.8	Systematrophie, vorwieg ZNS betreff, b so aokl KH	G63.5	Polyneuropathie b System-KH Bindegewebe
G20.10	Prim Parkins-Synd mäß/schwer Beeintr: Oh Wirkungsflukt	G63.6	Polyneuropathie b sonst KH Muskel-Skelett-System
G20.11	Prim Parkins-Synd mäß/schwer Beeintr: M Wirkungsflukt	G63.8	Polyneuropathie b sonst aokl KH
G20.20	Prim Parkins-Synd schwerst Beeintr: Oh Wirkungsflukt	G64	Sonstige KH peripheres Nervensystem
G20.21	Prim Parkins-Synd schwerst Beeintr: M Wirkungsflukt	G70.0	Myasthenia gravis
G21.0	Malignes Neuroleptika-Syndrom	G70.1	Toxische neuromuskuläre KH
G21.1	Sonst arzneimittelinduziertes Parkinson-Synd	G70.2	Angeb od entwicklungsbedingte Myasthenie
G21.2	Parkinson-Syndrom d sonst exogene Agenzien	G70.8	Sonstige nbez neuromuskuläre KH
G21.3	Postenzephalitisches Parkinson-Syndrom	G70.9	Neuromuskuläre KH, nnbez
G23.0	Hallervorden-Spatz-Syndrom	G71.0	Muskeldystrophie
G23.1	Progres supranukl Ophthalmopleg [Steele-Rich-Olsz-Synd]	G71.1	Myotone Syndrome
G23.2	Striatonigrale Degeneration	G71.2	Angeborene Myopathien
G23.8	Sonstige nbez degenerative KH Basalganglien	G71.3	Mitochondriale Myopathie, aonkl
G23.9	Degenerative KH Basalganglien, nnbez	G71.8	Sonstige primäre Myopathien
G31.81	Mitochondriale Zytopathie	G71.9	Primäre Myopathie, nnbez
G35.0	Erstmanifestation einer multiplen Sklerose	G72.0	Arzneimittelinduzierte Myopathie
G35.10	MS m schubförm Verl: OA akute Exazerbation od Progress	G72.1	Alkoholmyopathie

G72.2	Myopathie d sonstige toxische Agenzien	I61.4	Intrazerebrale Blutung Kleinhirn
G72.3	Periodische Lähmung	I61.5	Intrazerebrale intraventrikuläre Blutung
G72.4	Entzündliche Myopath, aonkl	I61.6	Intrazerebrale Blutung an mehreren Lok
G72.80	Critical-illness-Myopathie	I67.0	Dissektion zerebraler Arterien
G72.88	Sonst nbez Myopath	I67.10	Zerebrales Aneurysma (erworben)
G72.9	Myopathie, nnbez	I67.11	Zerebrale arteriovenöse Fistel (erworben)
G73.0	Myastheniesyndrome b endokrinen Krankheiten	I67.2	Zereb Atheroskl
G73.1	Lambert-Eaton-Syndrom	I67.3	Progressive subkortik vaskul Enzephalopathie
G73.2	Sonstige Myastheniesyndrome b Neubildungen	I67.4	Hypertensive Enzephalopathie
G73.3	Myastheniesyndrome b sonst aokl KH	I67.5	Moyamoya-Syndrom
G73.4	Myopathie b aokl inf und parasitären KH	I67.6	Nichteitrige Thrombose intrakranielles Venensyst
G73.5	Myopathie b endokrinen Krankheiten	I67.7	Zerebrale Arteriitis, aonkl
G73.6	Myopathie b Stoffwechselkrankheiten	I67.80	Vasospasmen bei Subarachnoidalblutung
G73.7	Myopathie b sonst aokl KH	I68.0	Zerebrale Amyloidangiopathie
G80.0	Spastische tetraplegische Zerebralparese	I68.1	Zerebrale Arteriitis b aokl infek u parasitären KH
G80.1	Spastische diplegische Zerebralparese	I68.2	Zerebrale Arteriitis b sonst aokl KH
G80.2	Infantile hemiplegische Zerebralparese	I71.00	Dissektion Aorta nnbez Lok, oh Angabe einer Ruptur
G80.3	Dyskinetische Zerebralparese	I71.01	Dissektion Aorta thoracica, ohne Angabe einer Ruptur
G80.4	Ataktische Zerebralparese	I71.02	Dissektion Aorta abdominalis, ohne Angabe einer Ruptur
G80.8	Sonstige infantile Zerebralparese	I71.03	Dissektion Aorta, thorakoabdominal, oh Angabe einer Ruptur
G80.9	Infantile Zerebralparese, nnbez	I71.04	Dissektion Aorta nnbez Lokalisation, rupturiert
G81.0	Schlaff Hemipares u Hemipleg	I71.05	Dissektion Aorta thoracica, rupturiert
G81.1	Spast Hemipares u Hemipleg	I71.06	Dissektion Aorta abdominalis, rupturiert
G81.9	Hemipares u Hemipleg, nnbez	I71.07	Dissektion Aorta, thorakoabdominal, rupturiert
G90.3	Multisystem-Atrophie	I71.1	Aneurysma Aorta thoracica, rupturiert
G91.0	Hydrocephalus communicans	I71.2	Aneurysma Aorta thoracica, oh Angabe einer Ruptur
G91.1	Hydrocephalus occlusus	I71.3	Aneurysma Aorta abdominalis, rupturiert
G92	Toxische Enzephalopathie	I71.4	Aneurysma Aorta abdominalis, oh Angabe einer Ruptur
G93.0	Hirnzysten	I71.5	Aortenaneurysma, thorakoabdominal, rupturiert
G93.5	Compressio cerebri	I71.6	Aortenaneurysma, thorakoabdominal, oh Ang einer Ruptur
G93.6	Hirnödem	I77.2	Arterienruptur
G93.7	Reye-Syndrom	I85.0	Ösophagusvarizen m Blutung
I01.1	Akute rheumatische Endokarditis	J05.1	Akute Epiglottitis
I01.2	Akute rheumatische Myokarditis	J39.0	Retropharyngealabszess und Parapharyngealabszess
I21.0	Akuter transmuraler Myokardinfarkt Vorderwand	J46	Status asthmaticus
I21.1	Akuter transmuraler Myokardinfarkt Hinterwand	J67.0	Farmerlunge
I21.2	Akuter transmuraler Myokardinf an sonst Lok	J67.1	Bagassose
I21.3	Akuter transmuraler Myokardinf an nnbez Lok	J67.2	Vogelzüchterlunge
I21.4	Akuter subendokardialer Myokardinfarkt	J67.3	Suberose
I23.0	Hämoperikard als akut Komplik nach akut Myokardinf	J67.4	Malzarbeiter-Lunge
I23.1	ASD als akute Komplik nach akut Myokardinf	J67.5	Pilzarbeiter-Lunge
I23.2	VSD als akute Komplik nach akut Myokardinf	J67.6	Ahornrindenschäler-Lunge
I23.3	Ruptur Herzwand oh Hämoperik als ak Komplik ak MI	J67.7	Befeuchter- u Klimaanlage-Lunge
I23.4	Ruptur Chordae tendineae als ak Komplik ak MI	J67.8	Allergische Alveolitis d organ Stäube
I23.5	Papillarmuskelruptur als ak Komplik nach ak MI	J67.9	Allergische Alveolitis d nnbez organ Staub
I23.6	Thrombose Vorhof/HOhr/Kammer ak Komplik nach ak MI	J80	Atemnotsyndrom des Erwachsenen [ARDS]
I25.5	Ischämische Kardiomyopathie	J84.1	Sonstige interstitielle Lungen-KH m Fibrose
I26.0	Lungenembolie mit Angabe eines akuten Cor pulmonale	J85.0	Gangrän u Nekrose Lunge
I26.9	Lungenembolie ohne Angabe eines akuten Cor pulmonale	J85.1	Abszeß d Lunge m Pneumonie
I27.0	Primäre pulmonale Hypertonie	J85.2	Abszeß d Lunge oh Pneumonie
I31.3	Perikarderguß (nichtentzündlich)	J85.3	Abszeß d Mediastinum
I33.0	Akute und subakute infektiöse Endokarditis	J86.0	Pyothorax m Fistel
I40.0	Infektiöse Myokarditis	J86.9	Pyothorax oh Fistel
I42.0	Dilatative Kardiomyopathie	J93.0	Spontaner Spannungspneumothorax
I42.1	Hypertrophische obstruktive Kardiomyopathie	J95.1	Akute pulmonale Insuffizienz nach Thorax-OP
I44.2	Atrioventrikulärer Block 3. Grades	K12.20	Mund- (Boden-) Phlegmone
I60.0	SubarachBlutung, von Karotissiphon/-bifurkation ausgeh	K12.21	SubmandAbsz oA Ausbreit n mediast/parapharyng/zervik
I60.1	SubarachBlutung, von A cerebri media ausgehend	K12.22	SubmandAbsz m Ausbreit n mediast/parapharyng/zervik
I60.2	SubarachBlutung, von A communicans ant ausgehend	K22.3	Perforation Ösophagus
I60.3	SubarachBlutung, von A communicans post ausgehend	K25.0	Ulcus ventriculi, akut, m Blutung
I60.4	SubarachBlutung, von A basilaris ausgehend	K25.1	Ulcus ventriculi, akut, m Perforation
I60.5	SubarachBlutung, von A vertebralis ausgehend	K25.2	Ulcus ventriculi, akut, m Blut u Perf
I60.6	SubarachBlutung, von sonst intrakran Aa ausgehend	K26.0	Ulcus duodeni, akut, m Blutung
I60.7	SubarachBlutung, von nnbez intrakran A ausgehend	K26.1	Ulcus duodeni, akut, m Perforation
I60.8	Sonstige Subarachnoidalblutung	K26.2	Ulcus duodeni, akut, m Blutung u Perforation
I60.9	Subarachnoidalblutung, nnbez	K40.10	Doppelseitige Hern ing m Gangr, n Rezidivhern bez
I61.0	Intrazereb Blutung Großhirnhemisphäre, subkortikal	K40.11	Doppelseitige Hern ing m Gangr, Rezidivhernie
I61.1	Intrazereb Blutung Großhirnhemisphäre, kortikal	K40.40	Hern ing, eins/oh SeitAng, m Gangr, n Rezidivhern bez
I61.2	Intrazereb Blutung Großhirnhemisphäre, nnbez	K40.41	Hern ing, eins/oh SeitAng, m Gangr, Rezidivhernie
I61.3	Intrazerebrale Blutung Hirnstamm	K41.1	Doppelseitige Hernia femoralis m Gangrän

K41.4	Hern fem, eins/oh SeitAng, m Gangrän	M84.49	Pathologische Fraktur, aonkl, nnbez Lokalisationen
K42.1	Hernia umbilicalis m Gangrän	N00.0	Akut nephrit Synd, minimale glomeruläre Läsion
K43.1	Hernia ventralis m Gangrän	N00.1	Akut nephrit Synd, fokale u segment glomerul Läsionen
K44.1	Hernia diaphragmatica m Gangrän	N00.2	Akut nephrit Synd, diffuse membranöse GN
K45.1	Sonstige nbez abdominale Hernien m Gangrän	N00.3	Akut nephrit Synd, diffuse mesangioproliferative GN
K63.1	Perforation Darm (nichttraumatisch)	N00.4	Akut nephrit Synd, diffuse endokap-prolif GN
K65.0	Akute Peritonitis	N00.5	Akut nephrit Synd, diffuse mesangiokapilläre GN
K66.0	Peritoneale Adhäsionen	N00.6	Akut nephrit Synd, Dense-deposit-KH
K66.1	Hämoperitoneum	N00.7	Akut nephrit Synd, GN m diffuser Halbmondbildung
K66.8	Sonstige nbez KH Peritoneum	N00.8	Akut nephrit Synd, sonst morpholog Veränderungen
K66.9	KH Peritoneum, nnbez	N00.9	Akut nephrit Synd, Art morpholog Veränderung nnbez
K67.0	Chlamydienperitonitis	N05.0	Nnbez nephrit Synd, minimale glomeruläre Läsion
K67.1	Gonokokkenperitonitis	N10	Akute tubulointerstitielle Nephritis
K67.2	Syphilitische Peritonitis	N13.3	Sonstige u nnbez Hydronephrose
K67.3	Tuberkulöse Peritonitis	N17.0	Akutes Nierenversagen m Tubulusnekrose
K67.8	Sonst KH Peritoneum b aokl InfektionsKH	N17.1	Akutes Nierenversagen m akuter Rindennekrose
K70.4	Alkoholisches Leberversagen	N17.2	Akutes Nierenversagen m Marknekrose
K72.0	Akutes u subakutes Leberversagen	N17.8	Sonstiges akutes Nierenversagen
K72.73	Hepatische Enzephalopathie Grad 3	N17.9	Akutes Nierenversagen, nnbez
K72.74	Hepatische Enzephalopathie Grad 4	N18.4	Chron Nierenkrankheit, Stadium 4
K74.3	Primäre biliäre Zirrhose	N18.5	Chron Nierenkrankheit, Stadium 5
K75.0	Leberabszeß	N25.1	Renaler Diabetes insipidus
K75.1	Phlebitis Pfortader	N49.80	Fournier-Gangrän beim Mann
K75.4	Autoimmune Hepatitis	O14.1	Schwere Präeklampsie
K76.7	Hepatorenales Syndrom	O14.2	HELLP-Syndrom
K85.01	Idiopathische akute Pankreatitis: M Organkompl	O15.0	Eklampsie während Schwangerschaft
K85.11	Biliäre akute Pankreatitis: M Organkompl	O15.1	Eklampsie unter Geburt
K85.21	Alkoholinduzierte akute Pankreatitis: M Organkompl	O15.2	Eklampsie im Wochenbett
K85.31	Medikamenten-induzierte akute Pankreatitis: M Organkompl	Q00.0	Anenzephalie
K85.81	Sonst akute Pankreatitis: M Organkompl	Q00.1	Kraniorhachischisis
K85.91	Akute Pankreatitis, nnbez: M Organkompl	Q00.2	Inienzephalie
K91.80	Generalisierte Mukositis b Immunkompr	Q01.0	Frontale Enzephalozele
K93.0	TB Darm, Peritoneum u Mesenteriallymphknoten	Q01.1	Nasofrontale Enzephalozele
K93.1	Megakolon b Chagas-KH	Q01.2	Okzipitale Enzephalozele
K93.21	Stadium 1 akut Verdauungstrakt-Graft-vers-host-KH	Q01.8	Enzephalozele sonstiger Lokalisationen
K93.22	Stadium 2 akut Verdauungstrakt-Graft-vers-host-KH	Q01.9	Enzephalozele, nnbez
K93.23	Stadium 3 akut Verdauungstrakt-Graft-vers-host-KH	Q02	Mikrozephalie
K93.24	Stadium 4 akut Verdauungstrakt-Graft-vers-host-KH	Q03.0	Fehlbildungen Aqueductus cerebri
L51.20	Tox epiderm Nekrolys [Lyell-Syndrom], Befall < 30% KöOF	Q03.1	Atresie Apertura mediana/Apertura laterales 4 Ventrikel
L51.21	Tox epiderm Nekrolys [Lyell-Syndrom], Befall >= 30% KöOF	Q03.8	Sonstiger angeborener Hydrozephalus
M31.1	Thrombotische Mikroangiopathie	Q03.9	Angeborener Hydrozephalus, nnbez
M31.2	Letales Mittelliniengranulom	Q04.0	Angeborene Fehlbildungen Corpus callosum
M31.3	Wegener-Granulomatose	Q04.1	Arrhinenzephalie
M31.4	Aortenbogen-Syndrom [Takayasu-Syndrom]	Q04.2	Holoprosenzephalie-Syndrom
M31.5	Riesenzellarteriitis b Polymyalgia rheumatica	Q04.3	Sonstige Reduktionsdeformitäten Gehirn
M32.1	Syst Lupus erythematodes m Bet Org/Organsyst	Q04.4	Septooptische Dysplasie
M48.40	Ermüdungsbruch Wirbel, mehrere Lok WS	Q04.5	Megalenzephalie
M48.41	Ermüdungsbruch Wirbel, Okzipito-Atlanto-Axialbereich	Q04.6	Angeborene Gehirnzysten
M48.42	Ermüdungsbruch Wirbels, Zervikalbereich	Q04.8	Sonst nbez angeborene Fehlbildungen Gehirn
M48.43	Ermüdungsbruch Wirbel, Zervikothorakalbereich	Q04.9	Angeborene Fehlbildung Gehirn, nnbez
M48.44	Ermüdungsbruch Wirbel, Thorakalbereich	Q05.0	Zervikale Spina bifida m Hydrozephalus
M72.60	Nekrotis Fasziiitis, Mehr Lok	Q05.1	Thorakale Spina bifida m Hydrozephalus
M72.61	Nekrotis Fasziiitis, Schulterreg	Q05.2	Lumbale Spina bifida m Hydrozephalus
M72.62	Nekrotis Fasziiitis, Oberarm	Q05.3	Sakrale Spina bifida m Hydrozephalus
M72.63	Nekrotis Fasziiitis, Unterarm	Q05.4	Nnbez Spina bifida m Hydrozephalus
M72.64	Nekrotis Fasziiitis, Hand	Q05.5	Zervikale Spina bifida oh Hydrozephalus
M72.65	Nekrotis Fasziiitis, Beckenreg/OS	Q05.6	Thorakale Spina bifida oh Hydrozephalus
M72.66	Nekrotis Fasziiitis, Unterschenkel	Q05.7	Lumbale Spina bifida oh Hydrozephalus
M72.67	Nekrotis Fasziiitis, Knöchel/Fuß	Q05.8	Sakrale Spina bifida oh Hydrozephalus
M72.68	Nekrotis Fasziiitis, Sonstige	Q05.9	Spina bifida, nnbez
M72.69	Nekrotis Fasziiitis, Lok nnbez	Q06.0	Amyelie
M84.40	Pathologische Fraktur, aonkl, mehrere Lok	Q06.1	Hypoplasie u Dysplasie Rückenmark
M84.41	Pathologische Fraktur, aonkl, Schulterregion	Q06.2	Diastematomyelie
M84.42	Pathologische Fraktur, aonkl, Oberarm	Q06.3	Sonst angeborene Fehlbildung Cauda equina
M84.43	Pathologische Fraktur, aonkl, Unterarm	Q06.4	Hydromyelie
M84.44	Pathologische Fraktur, aonkl, Hand	Q06.8	Sonst nbez angeborene Fehlbildungen RM
M84.45	Pathologische Fraktur, aonkl, Becken/OS	Q06.9	Angeborene Fehlbildung Rückenmark, nnbez
M84.46	Pathologische Fraktur, aonkl, Unterschenkel	Q07.0	Arnold-Chiari-Syndrom
M84.47	Pathologische Fraktur, aonkl, Knöchel/Fuß	Q07.8	Sonst nbez angeborene Fehlbildungen Nervensystem
M84.48	Pathologische Fraktur, aonkl, sonstige Lok	Q07.9	Angeborene Fehlbildung Nervensystem, nnbez

Q20.0	Truncus arteriosus communis	Q28.08	Sonst angeb art-ven Fehlbildg d präzerebralen Gefäße
Q20.1	Re Doppelausstromventrikel [Double outlet right ventricle]	Q28.09	Angeborene art-ven Fehlbildg d präzerebr Gefäße, nnbez
Q20.2	Linker Doppelausstromventrikel [Double outlet left ventricle]	Q28.10	Angeborenes Aneurysma der präzerebralen Gefäße
Q20.3	Diskordante ventrikuloarterielle Verbindung	Q28.11	Angeborene Fistel der präzerebralen Gefäße
Q20.4	Doppelausstromventrikel [Double inlet ventricle]	Q28.18	Sonst angeborene Fehlbildg d präzerebralen Gefäße
Q20.5	Diskordante atrioventrikuläre Verbindung	Q28.19	Angeborene Fehlbildung d präzerebralen Gefäße, nnbez
Q20.6	Vorhofisomerismus	Q28.20	Angeborenes art-ven Aneurysma d zerebralen Gefäße
Q20.8	Sonst angeb Fehlbildung Herzhöhlen u verbind Strukturen	Q28.21	Angeborene arteriovenöse Fistel der zerebralen Gefäße
Q20.9	Angeb Fehlbildung Herzhöhlen u verbind Strukturen, nnbez	Q28.28	Sonst angeborene art-ven Fehlbildg d zerebralen Gefäße
Q21.0	Ventrikelseptumdefekt	Q28.29	Angeborene art-ven Fehlbildg d zerebr Gefäße, nnbez
Q21.1	Vorhofseptumdefekt	Q28.30	Angeborenes Aneurysma der zerebralen Gefäße
Q21.2	Defekt Vorhof- u Kammerseptum	Q28.31	Angeborene Fistel der zerebralen Gefäße
Q21.3	Fallot-Tetralogie	Q28.38	Sonstige angeborene Fehlbildungen der zerebralen Gefäße
Q21.4	Aortopulmonaler Septumdefekt	Q28.39	Angeborene Fehlbildung d zerebr Gefäße, nnbez
Q21.80	Fallot-Pentalogie	Q28.80	Sonstiges angeborenes Aneurysma
Q21.88	Sonst angeborene Fehlbildung der Herzsepten	Q28.81	Sonstige angeborene Fistel des Kreislaufsystems
Q21.9	Angeborene Fehlbildung Herzseptum, nnbez	Q28.88	Sonst näher bez angeborene Fehlbildgen d Kreislaufsystems
Q22.0	Pulmonalklappenatresie	Q28.9	Angeborene Fehlbildung Kreislaufsystem, nnbez
Q22.1	Angeborene Pulmonalklappenstenose	Q30.0	Choanalatresie
Q22.2	Angeborene Pulmonalklappeninsuffizienz	Q31.0	Kehlkopfsegel
Q22.3	Sonst angeborene Fehlbildung Pulmonalklappe	Q31.1	Angeborene subglottische Stenose
Q22.4	Angeborene Trikuspidalklappenstenose	Q31.2	Hypoplasie Kehlkopf
Q22.5	Ebstein-Anomalie	Q31.3	Laryngozele (angeboren)
Q22.6	Hypoplastisches Rechtsherzsyndrom	Q31.5	Angeb Laryngomalazie
Q22.8	Sonst angeborene Fehlbildung Trikuspidalklappe	Q31.8	Sonst angeborene Fehlbildung Kehlkopf
Q22.9	Angeborene Fehlbildung Trikuspidalklappe, nnbez	Q31.9	Angeborene Fehlbildung Kehlkopf, nnbez
Q23.0	Angeborene Aortenklappenstenose	Q32.0	Angeborene Tracheomalazie
Q23.1	Angeborene Aortenklappeninsuffizienz	Q32.1	Sonstige angeborene Fehlbildungen Trachea
Q23.2	Angeborene Mitralklappenstenose	Q32.2	Angeborene Bronchomalazie
Q23.3	Angeborene Mitralklappeninsuffizienz	Q32.3	Angeborene Bronchusstenose
Q23.4	Hypoplastisches Linksherzsyndrom	Q32.4	Sonst angeborene Fehlbildung Bronchien
Q23.8	Sonst angeborene Fehlbildung Aorten- u Mitralklappe	Q33.0	Angeborene Zystenlunge
Q23.9	Angeborene Fehlbildung Aorten- u Mitralklappe, nnbez	Q33.1	Akzessorischer Lungenlappen
Q24.0	Dextrokardie	Q33.2	Lungensequestration (angeboren)
Q24.1	Lävokardie	Q33.3	Agenesie Lunge
Q24.2	Cor triatriatum	Q33.4	Angeborene Bronchiektasie
Q24.3	Infundibuläre Pulmonalstenose	Q33.5	Ektopisches Gewebe in Lunge (angeboren)
Q24.4	Angeborene subvalvuläre Aortenstenose	Q33.6	Hypoplasie u Dysplasie Lunge
Q24.5	Fehlbildung Koronargefäße	Q33.8	Sonstige angeborene Fehlbildungen Lunge
Q24.6	Angeborener Herzblock	Q33.9	Angeborene Fehlbildung Lunge, nnbez
Q24.8	Sonst nbez angeborene Fehlbildungen Herz	Q34.0	Anomalie Pleura
Q24.9	Angeborene Fehlbildung Herz, nnbez	Q34.1	Angeborene Mediastinalzyste
Q25.0	Offener Ductus arteriosus	Q34.8	Sonst nbez angeborene Fehlbildungen Atmungssystem
Q25.1	Koarktation Aorta	Q34.9	Angeborene Fehlbildung Atmungssystem, nnbez
Q25.2	Atresie Aorta	Q35.1	Spalte harter Gaumen
Q25.3	Stenose Aorta (angeboren)	Q35.3	Spalte weicher Gaumen
Q25.4	Sonstige angeborene Fehlbildungen Aorta	Q35.5	Spalte harter u weicher Gaumen
Q25.5	Atresie A pulmonalis	Q37.0	Spalte harter Gaumen m beidseitiger Lippenspalte
Q25.6	Stenose A pulmonalis (angeboren)	Q37.1	Spalte harter Gaumen m einseitiger Lippenspalte
Q25.7	Sonst angeborene Fehlbildung A pulmonalis	Q37.2	Spalte weicher Gaumen m beidseitiger Lippenspalte
Q25.8	Sonst angeborene Fehlbildung große Aa	Q37.3	Spalte weicher Gaumen m einseitiger Lippenspalte
Q25.9	Angeborene Fehlbildung große Aa, nnbez	Q37.4	Spalte harter/weicher Gaumen m beidseitiger Lippenspalte
Q26.0	Angeborene Stenose V cava	Q37.5	Spalte harter/weicher Gaumen m einseitiger Lippenspalte
Q26.1	Persistenz linken V cava superior	Q39.0	Ösophagusatresie oh Fistel
Q26.2	Totale Fehleinmündung Lungenvenen	Q39.1	Ösophagusatresie m Ösophagotrachealfistel
Q26.3	Partielle Fehleinmündung Lungenvenen	Q39.2	Angeborene Ösophagotrachealfistel o Atresie
Q26.4	Fehleinmündung Lungenvenen, nnbez	Q39.3	Angeborene Ösophagusstenose u -striktur
Q26.5	Fehleinmündung Pfortader	Q39.4	Ösophagusmembran
Q26.6	Fistel zw V portae u A hepatica (angeboren)	Q39.5	Angeborene Dilatation Ösophagus
Q26.8	Sonst angeborene Fehlbildung große Venen	Q39.6	Ösophagusdivertikel (angeboren)
Q26.9	Angeborene Fehlbildung große Vene, nnbez	Q39.8	Sonst angeborene Fehlbildung Ösophagus
Q27.0	Angeborenes Fehlen od Hypoplasie A umbilicalis	Q39.9	Angeborene Fehlbildung Ösophagus, nnbez
Q27.1	Angeborene Nierenarterienstenose	Q40.0	Angeborene hypertrophische Pylorusstenose
Q27.2	Sonst angeb Fehlbildung Nierenarterie	Q40.1	Angeborene Hiatushernie
Q27.3	Arteriovenöse Fehlbildung periphere Gefäße	Q40.2	Sonst nbez angeborene Fehlbildungen Magen
Q27.4	Angeborene Phlebektasie	Q40.3	Angeborene Fehlbildung Magen, nnbez
Q27.8	Sonst nbez angeb Fehlbildungen peripheres Gefäßsystem	Q40.8	Sonst nbez angeb Fehlbildungen oberer Verdauungstrakt
Q27.9	Angeb Fehlbildung peripheres Gefäßsystem, nnbez	Q40.9	Angeborene Fehlbildung oberer Verdauungstrakt, nnbez
Q28.00	Angeborenes art-ven Aneurysma der präzerebr Gefäße	Q41.0	Angeb(s) Fehlen, Atresie u Stenose Duodenum
Q28.01	Angeborene arteriovenöse Fistel der präzerebralen Gefäße	Q41.1	Angeb(s) Fehlen, Atresie u Stenose Jejunum

Q41.2	Angeb(s) Fehlen, Atresie u Stenose Ileum	Q80.8	Sonstige Ichthyosis congenita
Q41.8	Angeb(s) Fehlen, Atresie u Stenose so nbez Teile Dünndarm	Q80.9	Ichthyosis congenita, nnbez
Q41.9	Angeb(s) Fehlen, Atresie u Stenose Dünndarm, Teil nnbez	Q81.0	Epidermolysis bullosa simplex
Q42.0	Angeb(s) Fehlen, Atresie u Stenose Rektum m Fistel	Q81.1	Epidermolysis bullosa atrophicans gravis
Q42.1	Angeb(s) Fehlen, Atresie u Stenose Rektum oh Fistel	Q81.2	Epidermolysis bullosa dystrophica
Q42.2	Angeb(s) Fehlen, Atresie u Stenose Anus m Fistel	Q81.8	Sonstige Epidermolysis bullosa
Q42.3	Angeb(s) Fehlen, Atresie u Stenose Anuss oh Fistel	Q81.9	Epidermolysis bullosa, nnbez
Q42.8	Angeb(s) Fehlen, Atresie u Stenose sonst Teile Dickdarm	Q82.0	Hereditäres Lymphödem
Q42.9	Angeb(s) Fehlen, Atresie u Stenose Dickdarm, Teil nnbez	Q82.1	Xeroderma pigmentosum
Q43.0	Meckel-Divertikel	Q82.2	Mastozytose (angeboren)
Q43.1	Hirschsprung-KH	Q82.3	Incontinentia pigmenti
Q43.2	Sonstige angeborene Funktionsstörung Kolon	Q85.0	Neurofibromatose (nicht bösartig)
Q43.3	Angeborene Fehlbildungen, die Darmfixation betreffen	Q85.1	Tuberöse (Hirn-) Sklerose
Q43.40	Duplikatur Dünndarm	Q85.8	Sonstige Phakomatosen, aonkl
Q43.41	Duplikatur Kolon	Q85.9	Phakomatose, nnbez
Q43.42	Duplikatur Rektum	Q86.0	Alkohol-Embryopathie (mit Dysmorphien)
Q43.49	Duplikatur Darm, nnbez	Q86.1	Antiepileptika-Embryopathie
Q43.5	Ektopia ani	Q86.2	Warfarin-Embryopathie
Q43.6	Angeborene Fistel Rektum u Anus	Q86.8	Sonst angeborene Fehlbildungssynd bek äußere Ursachen
Q43.7	Kloakenpersistenz	Q87.0	Angeb FehlbildSynd m vorwiegender Beteiligung Gesicht
Q43.8	Sonst nbez angeborene Fehlbildungen Darm	Q87.1	Angeb FehlbildSynd vorw m Kleinwuchs einherg
Q43.9	Angeborene Fehlbildung Darm, nnbez	Q87.2	Angeb FehlbildSynd m vorwiegend Beteiligung Extrem
Q44.0	Agenesie, Aplasie u Hypoplasie Gallenblase	Q87.3	Angeb FehlbSynd m verm GewWachstum früh Kindesalter
Q44.1	Sonst angeborene Fehlbildung Gallenblase	Q87.4	Marfan-Syndrom
Q44.2	Atresie Gallengänge	Q87.5	Sonst angegeb FehlbildSynd m sonst Skelettveränderungen
Q44.3	Angeborene Stenose u Striktur Gallengänge	Q87.8	Sonst nbez angeborene Fehlbildungssynde, aonkl
Q44.4	Choledochuszyste	Q89.0	Angeborene Fehlbildungen Milz
Q44.5	Sonst angeborene Fehlbildung Gallengänge	Q89.1	Angeborene Fehlbildungen Nebenniere
Q44.6	Zystische Leberkrankheit [Zystenleber]	Q89.2	Angeborene Fehlbildungen sonst endokriner Drüsen
Q44.7	Sonstige angeborene Fehlbildungen Leber	Q89.4	Siamesische Zwillinge
Q45.0	Agenesie, Aplasie u Hypoplasie Pankreas	Q89.7	Multiple angeborene Fehlbildungen, aonkl
Q45.1	Pancreas anulare	Q89.8	Sonstige nbez angeborene Fehlbildungen
Q45.2	Angeborene Pankreaszyste	Q89.9	Angeborene Fehlbildung, nnbez
Q45.3	Sonst angegeb Fehlbild Pankreas u Ductus pancreaticus	Q90.0	Trisomie 21, meiotische Non-disjunction
Q45.8	Sonst nbez angeborene Fehlbildungen Verdauungssystem	Q90.1	Trisomie 21, Mosaik (mitotische Non-disjunction)
Q45.9	Angeborene Fehlbildung Verdauungssystem, nnbez	Q90.2	Trisomie 21, Translokation
Q60.1	Nierenagenesie, beidseitig	Q90.9	Down-Syndrom, nnbez
Q77.0	Achondrogenesie	Q91.0	Trisomie 18, meiotische Non-disjunction
Q77.1	Thanatophore Dysplasie	Q91.1	Trisomie 18, Mosaik (mitotische Non-disjunction)
Q77.2	Kurzripp-Polydaktylie-Syndrome	Q91.2	Trisomie 18, Translokation
Q77.3	Chondrodysplasia-punctata-Syndrome	Q91.3	Edwards-Syndrom, nnbez
Q77.4	Achondroplasie	Q91.4	Trisomie 13, meiotische Non-disjunction
Q77.5	Diastrophische Dysplasie	Q91.5	Trisomie 13, Mosaik (mitotische Non-disjunction)
Q77.6	Chondroektodermale Dysplasie	Q91.6	Trisomie 13, Translokation
Q77.7	Dysplasia spondyloepiphysaria	Q91.7	Patau-Syndrom, nnbez
Q77.8	So Osteochondrodysp m WachstStör Röhrenkn u WS	Q92.0	Vollständige Trisomie, meiotische Non-disjunction
Q77.9	Osteochondrodysp m WachstStör Röhrenkn u WS, nnbez	Q92.1	Vollständige Trisomie, Mosaik (mitotische Non-disjunction)
Q78.0	Osteogenesis imperfecta	Q92.2	Partielle Trisomie, Majorform
Q78.1	Polyostot fibrös Dysplas [Jaffé-Lichtenstein-Synd]	Q92.3	Partielle Trisomie, Minorform
Q78.2	Marmorknochenkrankheit	Q92.4	Chromosomenduplikat nur in Prometaphase sichtbar
Q78.3	Progrediente diaphysäre Dysplasie	Q92.5	Chromosomenduplikat m so komplexen Rearrangements
Q78.4	Enchondromatose	Q92.6	Überzählige Marker-Chromosomen
Q78.5	Metaphysäre Dysplasie	Q92.7	Triploidie u Polyploidie
Q78.6	Angeborene multiple Exostosen	Q92.8	Sonst nbez Trisomien u partielle Trisomien Autosomen
Q78.8	Sonstige nbez Osteochondrodysplasien	Q92.9	Trisomie u partielle Trisomie Autosomen, nnbez
Q78.9	Osteochondrodysplasie, nnbez	Q93.0	Vollständige Monosomie, meiotische Non-disjunction
Q79.0	Angeborene Zwerchfellhernie	Q93.1	Vollst Monosomie, Mosaik (mitotische Non-disjunction)
Q79.1	Sonst angeborene Fehlbildung Zwerchfell	Q93.2	Ringchromosomen u dizentrische Chromosomen
Q79.2	Exomphalus	Q93.3	Deletion kurzer Arm Chromosom 4
Q79.3	Gastroschisis	Q93.4	Deletion kurzer Arm Chromosom 5
Q79.4	Bauchdeckenaplasie-Syndrom	Q93.5	Sonstige Deletionen Chromosomenteil
Q79.5	Sonst angeborene Fehlbildung Bauchdecke	Q93.6	Deletionen, nur in Prometaphase sichtbar
Q79.6	Ehlers-Danlos-Syndrom	Q93.7	Deletionen m so komplexen Rearrangements
Q79.8	Sonst angegeb Fehlbildung Muskel-Skelett-System	Q93.8	Sonstige Deletionen Autosomen
Q79.9	Angeb Fehlbildung Muskel-Skelett-System, nnbez	Q93.9	Deletion Autosomen, nnbez
Q80.0	Ichthyosis vulgaris	Q95.0	Balancierte Translokation u Insertion b normalen Individuum
Q80.1	X-chromosomal-rezessive Ichthyosis	Q95.1	Chromosomen-Inversion b normalen Individuum
Q80.2	Lamelläre Ichthyosis	Q95.2	Balanciert Rearrangement Autosomen b abn Individuum
Q80.3	Bullöse kongenitale ichthyosiforme Erythrodermie	Q95.3	Balanc Rearrangement Gonosom/Autosom b abn Individuum
Q80.4	Ichthyosis congenita gravis [Harlekinfetus]	Q95.4	Individuen m Marker-Heterochromatin

Q95.5	Individuen m autosomaler Bruchstelle	S22.5	Instabiler Thorax
Q95.8	So balanciert Chromosom-Rearrangement u Strukt-Marker	S27.0	Traumatischer Pneumothorax
Q95.9	Balanciert Chromosom-Rearrangement u Strukt-Marker, nnbez	S27.1	Traumatischer Hämatothorax
Q96.0	Karyotyp 45,X	S27.2	Traumatischer Hämatothorax
Q96.1	Karyotyp 46,X iso (Xq)	S27.31	Prellung u Hämatom Lunge
Q96.2	Karyotyp 46,X m Gonosomenanom, ausgenomm iso (Xq)	S27.32	Rißverletzung Lunge
Q96.3	Mosaik, 45,X/46,XX oder 45,X/46,XY	S27.5	Verletzung Trachea, Pars thoracica
Q96.4	Mosaik, 45,X/sonstige Zelllinie(n) mit Gonosomenanomalie	S27.7	Multiple Verletzungen intrathorakaler Organe
Q96.8	Sonstige Varianten Turner-Syndrom	S27.81	Verletzung Zwerchfell
Q96.9	Turner-Syndrom, nnbez	S27.83	Verletzung Ösophagus, Pars thoracica
Q97.0	Karyotyp 47,XXX	S28.0	Brustkorbzerquetschung
Q97.1	Weiblicher Phänotyp m mehr als drei X-Chromosomen	S32.89	Fraktur, sonst u multiple Teile Becken
Q97.2	Mosaik, Zelllinien m unterschiedl Anzahl X-Chromosomen	S34.0	Kontusion Ödem lumbales RM [Conus medullaris]
Q97.3	Weiblicher Phänotyp m Karyotyp 46,XY	S34.10	Kompl QS-Verletz lumbal RM
Q97.8	Sonst nbez Anomalien Gonosomen b weiblichem Phänotyp	S34.11	Inkompl QS-Verletz lumbal RM
Q97.9	Anomalie Gonosomen b weiblichem Phänotyp, nnbez	S34.18	Sonst Verletz lumbal RM
Q98.0	Klinefelter-Syndrom, Karyotyp 47,XXY	S34.2	Verletz von Nervenwurzeln Lendenwirbelsäule Kreuzbein
Q98.1	Klinefelter-Synd, männl Phänotyp m > 2 X-Chromosomen	S34.30	Kompl traumat Cauda- (equina-) Synd
Q98.2	Klinefelter-Synd, männlicher Phänotyp m Karyotyp 46,XX	S34.31	Inkompl traumat Cauda- (equina-) Synd
Q98.3	Sonst männlicher Phänotyp m Karyotyp 46,XX	S34.38	So u nnbez Verletz Cauda equina
Q98.4	Klinefelter-Syndrom, nnbez	S34.4	Verletzung Plexus lumbosacralis
Q98.5	Karyotyp 47,XXY	S34.5	Verletz sympath Nerven Lendenw-/Kreuzbein-/Beckenreg
Q98.6	Männl Phänotyp m Struktur-anomalie Gonosomen	S34.6	Verletz ein/mehr periph Nerv Abd LumbosakrGeg Becken
Q98.7	Männlicher Phänotyp m Gonosomen-Mosaik	S34.70	Verletz lumbal RM, Höhe nnbez
Q98.8	Sonst nbez Anomalien Gonosomen männl Phänotyp	S34.71	Verletzung Rückenmark, L1
Q98.9	Anomalie Gonosomen männl Phänotyp, nnbez	S34.72	Verletzung Rückenmark, L2
Q99.0	Chimäre 46,XX/46,XY	S34.73	Verletzung Rückenmark, L3
Q99.1	Hermaphroditismus verus mit Karyotyp 46,XX	S34.74	Verletzung Rückenmark, L4
Q99.2	Fragiles X-Chromosom	S34.75	Verletzung Rückenmark, L5
Q99.8	Sonstige nbez Chromosomenanomalien	S34.76	Verletz RM, S1
Q99.9	Chromosomenanomalie, nnbez	S34.77	Verletz RM, S2-S5
R09.0	Asphyxie	S34.8	Verletz so u nnbez Nerven i Höhe Abd LumbosakrGeg Becken
R57.0	Kardiogener Schock	S35.0	Verletzung Aorta abdominalis
R57.1	Hypovolämischer Schock	S35.1	Verletzung V cava inferior
R57.2	Septischer Schock	S35.2	Verletzung Truncus coeliacus od A mesenterica
R57.8	Sonstige Formen Schock	S35.3	Verletzung V portae od V lienalis
S02.1	Schädelbasisfraktur	S35.4	Verletzung von Blutgefäßen Niere
S02.3	Fraktur Orbitaboden	S35.5	Verletzung von Blutgefäßen Iliakalregion
S06.1	Traumatisches Hirnödem	S35.7	Verletz mehr Blutgef in Höhe Abd LumbosakrGeg Becken
S06.20	Diffuse Hirn- u Kleinhirnverletzung, nnbez	S35.8	Verletzung so Blutgef in Höhe Abd LumbosakrGeg Becken
S06.21	Diffuse Hirnkontusionen	S35.9	Verletzung nnbez Blutgefäß in Höhe Abd Lumbosakr Becken
S06.22	Diffuse Kleinhirnkontusionen	S36.00	Verletzung Milz, nnbez
S06.23	Multiple intrazerebrale u zerebellare Hämatome	S36.01	Hämatom Milz
S06.28	Sonstige diffuse Hirn-/Kleinhirnverletzungen	S36.02	Kapselriß Milz, o größeren Einriß Parenchym
S06.30	Umschriebene Hirn-/Kleinhirnverletzung, nnbez	S36.03	Rißverletzung Milz m Beteiligung Parenchym
S06.31	Umschriebene Hirnkontusion	S36.04	Massive Parenchymruptur Milz
S06.32	Umschriebene Kleinhirnkontusion	S36.08	Sonstige Verletzungen Milz
S06.33	Umschriebenes zerebrales Hämatom	S36.10	Verletzung Leber, nnbez
S06.34	Umschriebenes zerebellares Hämatom	S36.11	Prellung u Hämatom Leber
S06.38	Sonst umschriebene Hirn-/Kleinhirnverletzungen	S36.12	Rißverletzung Leber, nnbez
S06.4	Epidurale Blutung	S36.13	Leichte Rißverletzung Leber
S06.5	Traumatische subdurale Blutung	S36.14	Mittelschwere Rißverletzung Leber
S06.6	Traumatische subarachnoidale Blutung	S36.15	Schwere Rißverletzung Leber
S12.0	Fraktur 1. Halswirbel	S36.16	Sonstige Verletzungen Leber
S12.1	Fraktur 2. Halswirbel	S36.17	Verletzung Gallenblase
S12.21	Fraktur 3. Halswirbel	S36.18	Verletzung Gallengang
S12.22	Fraktur 4. Halswirbel	S36.20	Verletzung Pankreas, Teil nnbez
S12.23	Fraktur 5. Halswirbel	S36.21	Verletzung Pankreas, Kopf
S12.24	Fraktur 6. Halswirbel	S36.22	Verletzung Pankreas, Körper
S12.25	Fraktur 7. Halswirbel	S36.23	Verletzung Pankreas, Schwanz
S12.7	Multiple Frakturen Halswirbelsäule	S36.29	Verletzung Pankreas, sonst u mehrere Teile
S12.9	Fraktur im Bereich Hals, Teil nnbez	S36.3	Verletzung Magen
S13.11	Luxation Halswirbel, C1/C2	S36.40	Verletzung Dünndarm, Teil nnbez
S13.12	Luxation Halswirbel, C2/C3	S36.41	Verletzung Duodenum
S13.13	Luxation Halswirbel, C3/C4	S36.49	Verletzung sonst u mehrere Teile Dünndarm
S13.14	Luxation Halswirbel, C4/C5	S36.50	Verletzung Dickdarm, Teil nnbez
S13.15	Luxation Halswirbel, C5/C6	S36.51	Verletzung Colon ascendens
S13.16	Luxation Halswirbel, C6/C7	S36.52	Verletzung Colon transversum
S13.17	Luxation Halswirbel, C7/T1	S36.53	Verletzung Colon descendens
S22.44	Rippserienfraktur, m Beteiligung vier u mehr Rippen	S36.54	Verletzung Colon sigmoideum

S36.59	Verletzung sonst u mehrere Teile Dickdarm	T36.1	Vergiftung, Cephalosporine/and β -Laktam-Antibiotika
S36.6	Verletzung Rektum	T36.2	Vergiftung, Chloramphenicol-Gruppe
S36.7	Verletzung mehrerer intraabdominaler Organe	T36.3	Vergiftung, Makrolide
S36.81	Verletzung Peritoneum	T36.4	Vergiftung, Tetrazykline
S36.82	Verletzung Mesenterium	T36.5	Vergiftung, Aminoglykoside
S36.83	Verletzung Retroperitoneum	T36.6	Vergiftung, Rifamycine
S36.88	Verletzung sonstige intraabdominale Organe	T36.7	Vergiftung, Antimykotika b systemischer Anwendung
S36.9	Verletzung eines nnbez intraabdominalen Organes	T36.8	Vergiftung, sonst systemisch wirkende Antibiotika
S37.00	Verletzung Niere, nnbez	T36.9	Vergiftung, systemisch wirkendes Antibiotikum, nnbez
S37.01	Prellung u Hämatom Niere	T37.0	Vergiftung, Sulfonamide
S37.02	Rißverletzung Niere	T37.1	Vergiftung, antimykobakterielle Arzneimittel
S37.03	Komplette Ruptur Nierenparenchym	T37.2	Vergiftung, Antimalariamittel u AM gg and Blutprotozoen
S37.1	Verletzung Harnleiter	T37.3	Vergiftung, sonstige Antiprotozoika
S37.20	Verletzung Harnblase, nnbez	T37.4	Vergiftung, Anthelminthika
S37.21	Prellung Harnblase	T37.5	Vergiftung, Virostatika
S37.22	Ruptur Harnblase	T37.8	Vergiftung, so nbez system wirk Antiinfektiva u Antiparasitika
S37.28	Sonstige Verletzungen Harnblase	T37.9	Vergiftung, system wirk Antiinfektiv u Antiparasitikum, nnbez
S37.30	Verletzung Hamröhre, nnbez	T38.0	Vergiftung, Glukokortikoide u synthetische Analoga
S37.31	Verletzung Hamröhre, Pars membranacea	T38.1	Vergiftung, Schilddrüsenhormone u Ersatzstoffe
S37.32	Verletzung Hamröhre, Pars spongiosa	T38.2	Vergiftung, Thyreostatika
S37.33	Verletzung Hamröhre, Pars prostatica	T38.3	Vergift, Insulin u orale blutzuckersenk Arzneim [Antidiab]
S37.38	Verletzung Hamröhre, sonst Teile	T38.4	Vergiftung, orale Kontrazeptiva
S37.4	Verletzung Ovar	T38.5	Vergiftung, sonstige Östrogene u Gestagene
S37.5	Verletzung Tuba uterina	T38.6	Vergift, Antigonadotrop, Antiöstrogen u Antiandrogen, aonkl
S37.6	Verletzung Uterus	T38.7	Vergiftung, Androgene u verwandte Anabolika
S37.7	Verletzung mehrerer Harnorgane u Beckenorgane	T38.8	Vergift, sonst u nnbez Hormone u synthet Ersatzstoffe
S37.81	Verletzung Nebenniere	T38.9	Vergiftung, sonst u nnbez Hormon-Antagonisten
S37.82	Verletzung Prostata	T39.0	Vergiftung, Salizylate
S37.83	Verletzung Bläschendrüse [Vesicula seminalis]	T39.1	Vergiftung, 4-Aminophenol-Derivate
S37.84	Verletzung Samenleiter	T39.2	Vergiftung, Pyrazolon-Derivate
S37.88	Verletzung sonst Beckenorgane	T39.3	Vergiftung, sonst nichtsteroidale Antiphlogistika [NSAID]
S37.9	Verletzung nnbez Harnorgan od Beckenorgan	T39.4	Vergiftung, Antirheumatika, aonkl
S38.0	Zerquetschung äußere Genitalorgane	T39.8	Vergift, so nichtopioidhalt Analgetika u Antipyretika, aonkl
S38.1	Zerquetschung so u nnbez Teile Abd LumbosakrGeg Becken	T39.9	Vergift nichtopioidhalt Analget/Antipyret/Antirheumat, nnbez
S38.2	Traumatische Amputation äußere Genitalorgane	T40.0	Vergiftung, Opium
S38.3	Traumat Abtrenn so u nnbez Teile Abd LumbosakrGeg Becken	T40.1	Vergiftung, Heroin
S39.0	Verletzung Muskeln Sehnen Abd LumbosakrGeg Becken	T40.2	Vergiftung, sonstige Opioide
S39.6	Verletz ein/mehr intraabd Org m Bet ein/mehr Beckenorg	T40.3	Vergiftung, Methadon
S39.7	Multiple Verletzung Abdomen LumbosakrGeg Becken	T40.4	Vergiftung, sonstige synthetische Betäubungsmittel
S39.80	PenisFx	T40.5	Vergiftung, Kokain
T27.0	Verbrennung des Kehlkopfes und der Trachea	T40.6	Vergiftung, sonstige u nnbez Betäubungsmittel
T27.1	Verbr des Kehlkopfes u der Trachea m Beteilig der Lunge	T40.7	Vergiftung, Cannabis (-Derivate)
T27.2	Verbrennung sonstige Teile Atemwege	T40.8	Vergiftung, Lysergid [LSD]
T27.3	Verbrennung der Atemwege, Teil nicht näher bezeichnet	T40.9	Vergiftung, sonst u nnbez Psychodysleptika [Halluzinogene]
T27.4	Verätzung des Kehlkopfes und der Trachea	T41.0	Vergiftung, Inhalationsanästhetika
T27.5	Verätz des Kehlkopfes u der Trachea m Beteilig der Lunge	T41.1	Vergiftung, Intravenöse Anästhetika
T27.6	Verätzung sonstiger Teile der Atemwege	T41.2	Vergiftung, sonst u nnbez Allgemeinanästhetika
T27.7	Verätzung der Atemwege, Teil nicht näher bezeichnet	T41.3	Vergiftung, Lokalanästhetika
T28.0	Verbrennung des Mundes und des Rachens	T41.4	Vergiftung, Anästhetikum, nnbez
T28.1	Verbrennung des Ösophagus	T41.5	Vergiftung, therapeutische Gase
T28.2	Verbrennung sonstige Teile Verdauungstrakt	T42.0	Vergiftung, Hydantoin-Derivate
T28.3	Verbrennung innerer Organe Urogenitaltraktes	T42.1	Vergiftung, Iminostilbene
T28.4	Verbrennung sonstiger und nnbez innerer Organe	T42.2	Vergiftung, Succinimide und Oxazolidine
T28.5	Verätzung des Mundes und des Rachens	T42.3	Vergiftung, Barbiturate
T28.6	Verätzung des Ösophagus	T42.4	Vergiftung, Benzodiazepine
T28.7	Verätzung sonstiger Teile des Verdauungstraktes	T42.5	Vergiftung, gemischte Antiepileptika, aonkl
T28.8	Verätzung innerer Organe des Urogenitaltraktes	T42.6	Vergiftung, sonst Antiepileptika, Sedativa u Hypnotika
T28.9	Verätzung sonstiger und nnbez innerer Organe	T42.7	Vergiftung, Antiepileptika, Sedativa u Hypnotika, nnbez
T34.0	Erfrierung mit Gewebsnekrose des Kopfes	T42.8	Vergift, Antiparkinsonm u and zentral wirk Muskelrelax
T34.1	Erfrierung mit Gewebsnekrose des Halses	T43.0	Vergiftung, tri- u tetrazyklische Antidepressiva
T34.2	Erfrierung mit Gewebsnekrose des Thorax	T43.1	Vergiftung, Monoaminoxidase-hemmende Antidepressiva
T34.3	Erfr m Gewebsnekrose Bauchd, Lumbosakralgeg u Becken	T43.2	Vergiftung, sonst u nnbez Antidepressiva
T34.4	Erfrierung mit Gewebsnekrose des Armes	T43.3	Vergift, Antipsychotika u Neuroleptika Phenothiazin-Basis
T34.5	Erfrierung mit Gewebsnekrose Handgelenk und Hand	T43.4	Vergift, Neuroleptika Butyrophenon- u Thioxanthen-Basis
T34.6	Erfrierung m Gewebsnekrose Hüfte und Oberschenkel	T43.5	Vergiftung, sonst u nnbez Antipsychotika u Neuroleptika
T34.7	Erfrierung m Gewebsnekrose Knie und Unterschenkel	T43.6	Vergiftung, Psychostimulanzien m Mißbrauchspotential
T34.8	Erfrierung m Gewebsnekrose Knöchelregion und Fuße	T43.8	Vergiftung, sonstige psychotrope Substanzen, aonkl
T34.9	Erfrierung m Gewebsnekrose an sonst und nnbez Lok	T43.9	Vergiftung, Psychotrope Substanz, nnbez
T35.1	Erfrierung m Gewebsnekrose m Beteiligung mehr Körperreg	T44.0	Vergiftung, Cholinesterase-Hemmer
T36.0	Vergiftung, Penizilline	T44.1	Vergiftung, sonst Parasympathomimetika [Cholinergika]

T44.2	Vergiftung, Ganglienblocker, aonkl	T52.2	Toxische Wirkung, Benzol-Homologe
T44.3	Vergiftung, sonst Parasymplytika/Spasmolytika, aonkl	T52.3	Toxische Wirkung, Glykole
T44.4	Vergiftung, Vorw Alpha-Rezeptoren-Stimulanzen, aonkl	T52.4	Toxische Wirkung, Ketone
T44.5	Vergiftung, Vorw Beta-Rezeptoren-Stimulanzen, aonkl	T52.8	Toxische Wirkung, sonst organische Lösungsmittel
T44.6	Vergiftung, Alpha-Rezeptorenblocker, aonkl	T52.9	Toxische Wirkung, organisches Lösungsmittel, nnbez
T44.7	Vergiftung, Beta-Rezeptorenblocker, aonkl	T53.0	Toxische Wirkung, Tetrachlorkohlenstoff
T44.8	Vergiftung, zentral wirk u adrenerge Neuronenblocker, aonkl	T53.1	Toxische Wirkung, Chloroform
T44.9	Vergiftung so u nnbez, prim auf auton Nervensyst wirk AM	T53.2	Toxische Wirkung, Trichloräthylen
T45.0	Vergiftung, Antiallergika u Antiemetika	T53.3	Toxische Wirkung, Tetrachloräthylen
T45.1	Vergiftung, Antineoplastika u Immunsuppressiva	T53.4	Toxische Wirkung, Dichlormethan
T45.2	Vergiftung, Vitamine, aonkl	T53.5	Toxische Wirkung, Fluorchlorkohlenwasserstoffe [FCKW]
T45.3	Vergiftung, Enzyme, aonkl	T53.6	Tox Wirk, so halogenierte aliphat Kohlenwasserstoffe
T45.4	Vergiftung, Eisen u dessen Verbindungen	T53.7	Tox Wirk, so halogenierte aromt Kohlenwasserstoffe
T45.5	Vergiftung, Antikoagulanzen	T53.9	Tox Wirk halogen aliphat/aromat Kohlenwasserstoffe, nnbez
T45.6	Vergiftung, Fibrinolytika u Fibrinolyse-Hemmer	T54.0	Toxische Wirkung, Phenol u dessen Homologe
T45.7	Vergift, Antikoagul-Antagonist, Vit K u sonst Koagulanzen	T54.1	Toxische Wirkung, sonst ätzende organische Verbindungen
T45.8	Vergift, sonst prim syst u auf Blut wirk Mittel, aonkl	T54.2	Toxisch Wirkung, ätzende Säuren u säureähnliche Subst
T45.9	Vergift, prim systemisch u auf Blut wirk Mittel, nnbez	T54.3	Toxische Wirkung, Ätzalkalien u alkaliähnliche Subst
T46.0	Vergift, Herzglykoside u Arzneimittel m ähnlicher Wirkung	T54.9	Toxische Wirkung, ätzende Substanz, nnbez
T46.1	Vergiftung, Kalziumantagonisten	T55	Toxische Wirkung von Seifen u Detergenzien
T46.2	Vergiftung, sonst Antiarrhythmika, aonkl	T56.0	Toxische Wirkung, Blei u dessen Verbindungen
T46.3	Vergiftung, Koronardilatoren, aonkl	T56.1	Toxische Wirkung, Quecksilber u dessen Verbindungen
T46.4	Vergift, Angiotens-KonversEnzym-Hemmer [ACE-Hemmer]	T56.2	Toxische Wirkung, Chrom u dessen Verbindungen
T46.5	Vergiftung, sonst Antihypertensiva, aonkl	T56.3	Toxische Wirkung, Kadmium u dessen Verbindungen
T46.6	Vergift, Antihyperlipidämika u Arzneim gg Arteriosklerose	T56.4	Toxische Wirkung, Kupfer u dessen Verbindungen
T46.7	Vergiftung, periphere Vasodilatoren	T56.5	Toxische Wirkung, Zink u dessen Verbindungen
T46.8	Vergiftung, Antivarikosa, einschl Verödungsmittel	T56.6	Toxische Wirkung, Zinn u dssen Verbindungen
T46.9	Vergift, so u nnbez prim auf Herz-Kreislaufsystem wirk Mittel	T56.7	Toxische Wirkung, Beryllium u dessen Verbindungen
T47.0	Vergiftung, Histamin-H2-Rezeptorenblocker	T56.8	Toxische Wirkung, sonstige Metalle
T47.1	Vergiftung, sonst Antazida u Magensekretionshemmer	T56.9	Toxische Wirkung, Metall, nnbez
T47.2	Vergiftung, stimulierende Laxanzen	T57.0	Toxische Wirkung, Arsen u dessen Verbindungen
T47.3	Vergiftung, salinische u osmotische Laxanzen	T57.1	Toxische Wirkung, Phosphor u dessen Verbindungen
T47.4	Vergiftung, sonstige Laxanzen	T57.2	Toxische Wirkung, Mangan u dessen Verbindungen
T47.5	Vergiftung, Digestiva	T57.3	Toxische Wirkung, Blausäure
T47.6	Vergiftung, Antidiarrhoika	T57.8	Toxische Wirkung, sonst nbez anorganische Substanzen
T47.7	Vergiftung, Emetika	T57.9	Toxische Wirkung, Anorganische Substanz, nnbez
T47.8	Vergift, sonst primär auf Magen-Darmtrakt wirk Mittel	T58	Toxische Wirkung von Kohlenmonoxid
T47.9	Vergift, primär auf Magen-Darmtrakt wirk Arzneim, nnbez	T59.0	Toxische Wirkung, Stickstoffoxide
T48.0	Vergift, Oxytozin [Ocytocin] u ähnlich wirk Wehenmittel	T59.1	Toxische Wirkung, Schwefeldioxid
T48.1	Vergiftung, Muskelrelaxanzen [neuromuskuläre Blocker]	T59.2	Toxische Wirkung, Formaldehyd
T48.2	Vergiftung, so u nnbez, primär auf Muskulatur wirk Mittel	T59.3	Toxische Wirkung, Tränengas
T48.3	Vergiftung, Antitussiva	T59.4	Toxische Wirkung, Chlorgas
T48.4	Vergiftung, Expektoranzen	T59.5	Toxische Wirkung, Fluorgas u Fluorwasserstoff
T48.5	Vergiftung, Arzneimittel gg ErkältungskH	T59.6	Toxische Wirkung, Schwefelwasserstoff
T48.6	Vergiftung, Antiasthmatica, aonkl	T59.7	Toxische Wirkung, Kohlendioxid
T48.7	Vergift, sonst u nnbez primär auf das Atmungssyst wirk Mittel	T60.0	Tox Wirk, Organophosphat- u Carbamat-Insektizide
T49.0	Vergift Antimykot/Antiinfekt/Antiphlog z lok Anwend, aonkl	T60.1	Toxische Wirkung, Halogenierte Insektizide
T49.1	Vergiftung, Antipruriginosa	T60.2	Toxische Wirkung, sonstige Insektizide
T49.2	Vergift, Adstringenzen u Detergenzien zur lokalen Anwend	T60.3	Toxische Wirkung, Herbizide u Fungizide
T49.3	Vergift hauterweich, -pflege [Demulzenzen] u -schütz Mittel	T60.4	Toxische Wirkung, Rodentizide
T49.4	Vergift Keratolyt, Keratoplast u so AM u Präp zur Haarbeh	T60.8	Toxische Wirkung, sonst Schädlingsbekämpfungsmittel
T49.5	Vergiftung, Ophthalmika	T60.9	Toxische Wirkung, Schädlingsbekämpfungsmittel, nnbez
T49.6	Vergift, in HNO-Heilkunde angewend Arzneimittel u Präp	T61.0	Ciguatera-Fischvergiftung
T49.7	Vergiftung, Dentalpharmaka b topischer Anwendung	T61.1	Scombroid-Fischvergiftung
T49.8	Vergiftung, sonst Mittel zur topischen Anwendung	T61.2	Sonst Vergiftung d Fische u Schalentiere
T49.9	Vergiftung, Mittel zur topischen Anwendung, nnbez	T61.8	Toxische Wirkung sonst eßbarer Meerestiere
T50.0	Vergiftung, Mineralokortikoide u deren Antagonisten	T61.9	Toxische Wirkung nnbez eßbares Meerestier
T50.1	Vergiftung, Schleifendiuretika [High-ceiling-Diuretika]	T62.0	Toxische Wirkung, verzehrte Pilze
T50.2	Vergift, Carboanhydr-Hemm Benzothiadiaz-Deriv and Diuret	T62.1	Toxische Wirkung, verzehrte Beeren
T50.3	Vergift, auf Elektrolyt-, Kalorien- u Wasserhaush wirk Mittel	T62.2	Tox Wirk, sonst verzehrte Pflanze(n) od Teil(e) davon
T50.4	Vergiftung, auf Harnsäurestoffwechsel wirkend AM	T62.8	Tox Wirk so nbez schädl Subst, m Nahrung aufgenomm
T50.5	Vergiftung, Appetitzügler	T62.9	Tox Wirk schädl Substanz, m Nahrung aufgenomm, nnbez
T50.6	Vergiftung, Antidote u Chelatbildner, aonkl	T63.0	Toxische Wirkung, Schlangengift
T50.7	Vergiftung, Analeptika u Opioid-Rezeptor-Antagonisten	T63.1	Toxische Wirkung, Gift andr Reptilien
T50.8	Vergiftung, Diagnostika	T63.2	Toxische Wirkung, Skorpiongift
T51.1	Toxische Wirkung, Methanol	T63.3	Toxische Wirkung, Spinnengift
T51.2	Toxische Wirkung, 2-Propanol	T63.4	Toxische Wirkung, Gift sonstiger Arthropoden
T51.3	Toxische Wirkung, Fuselöl	T63.5	Toxische Wirkung d Kontakt m Fischen
T52.0	Toxische Wirkung, Erdölprodukte	T63.6	Toxische Wirkung d Kontakt m sonst Meerestieren
T52.1	Toxische Wirkung, Benzol	T63.8	Toxische Wirkung d Kontakt m sonst giftigen Tieren

T63.9	Toxische Wirkung d Kontakt m nnbez giftigen Tier	T86.02	Akute Graft-versus-host-Krankheit, Grad III und IV
T64	Tox Wirk Aflatoxin u so Mykotoxin in kontamin Lebensm	T86.03	Chronische Graft-versus-host-Krankheit, begrenzte Form
T65.0	Toxische Wirkung, Zyanide	T86.04	Chronische Graft-versus-host-Krankheit, ausgeprägte Form
T65.1	Toxische Wirkung, Strychnin u dessen Salze	T86.09	Graft-versus-host-Krankheit, nicht näher bezeichnet
T65.2	Toxische Wirkung, Tabak und Nikotin	T86.10	Akute Funktionsverschlechterung eines Nierentransplantates
T65.3	Tox Wirk, Nitro- u Aminoderivate von Benzol u Homologen	T86.11	Chron Funktionsverschlechterung eines Nierentransplantates
T65.4	Toxische Wirkung, Schwefelkohlenstoff	T86.12	Verzögerte Aufnahme der Transplantatfunktion
T65.5	Tox Wirk Glyceroltrinitrat, Sauerstoffsäur Stickst/Ester	T86.19	Sonst u nnbez FunktStör, Versagen u Abstoß Nierentranspl
T65.6	Toxische Wirkung, Farben u Farbstoffe, aonkl	T86.2	Versagen und Abstoßung eines Herztransplantates
T68	Hypothermie	T86.3	Versagen und Abstoßung eines Herz-Lungen-Transplantates
T75.1	Ertrinken u nichttödliches Untertauchen	T86.40	Akute Funktionsverschlechterung eines Lebertransplantates
T78.3	Angioneurotisches Ödem	T86.41	Chron Funktionsverschlechterung eines Lebertransplantates
T79.0	Luftembolie (traumatisch)	T86.49	Sonst u nnbez FunktStör/Versagen/Abstoßung Lebertranspl
T79.1	Fettembolie (traumatisch)	T86.50	Durchblutungsstörung eines Hauttransplantates
T79.4	Traumatischer Schock	T86.51	Nekrose eines Hauttransplantates
T79.5	Traumatische Anurie	T86.52	Verlust eines Hauttransplantates
T79.6	Traumatische Muskelschämie	T86.59	Sonst u nnbez Versagen u Abstoßung Hauttransplantat
T79.7	Traumatisches subkutanes Emphysem	T86.81	Versagen u Abstoßung Lungentransplantat
T80.0	Luftembolie nach Infus/Transfus/Injekt zu therap Zwecken	T86.82	Versagen u Abstoßung Pankreastransplantat
T80.2	Infektion nach Infus/Transfus/Injekt zu therap Zwecken	T86.83	Versag u Abstoß Hornhauttransplant Auge
T80.3	AB0-Unverträglichkeitsreaktion	T86.88	Versagen u Abstoßung, so transplant Organe u Gewebe
T80.4	Rh-Unverträglichkeitsreaktion	T86.9	Versagen u Abstoßung, nnbez transplant Organ u Gewebe
T80.5	Anaphylaktischer Schock d Serum	T87.0	Komplik d replantierte (Teile der) obere(n) Extremität
T84.5	Infektion/entzündl Rkt durch eine Gelenkendoprothese	T87.1	Komplik d replantierte (Teile der) untere(n) Extremität
T86.00	Versagen Transplantat hämatopoetischer Stammzellen	T88.3	Maligne Hyperthermie d Anästhesie
T86.01	Akute Graft-versus-host-Krankheit, Grad I und II		

Diagnose A11-2

Z94.1	Zustand nach Herztransplantation	Z94.4	Zustand nach Lebertransplantation
Z94.2	Zustand nach Lungentransplantation	Z94.81	Z n hämatopoet StammzTx m ggw ImmSuppres
Z94.3	Zustand nach Herz-Lungen-Transplantation		

Prozedur A11-3

99.b7.1a†↔	Intensivmedizinische Komplexbehandlung, 1657 bis 1932 Aufwandspunkte	99.b7.2a†↔	Intensivmedizinische Komplexbehandlung im Kindesalter (Basisprozedur), 2059 bis 2352 Aufwandspunkte
99.b7.1b†↔	Intensivmedizinische Komplexbehandlung, 1933 bis 2208 Aufwandspunkte	99.b7.2b†↔	Intensivmedizinische Komplexbehandlung im Kindesalter (Basisprozedur), 2353 bis 2646 Aufwandspunkte
99.b7.1c†↔	Intensivmedizinische Komplexbehandlung, 2209 bis 2484 Aufwandspunkte	99.b7.2c†↔	Intensivmedizinische Komplexbehandlung im Kindesalter (Basisprozedur), 2647 bis 2940 Aufwandspunkte
99.b7.1d†↔	Intensivmedizinische Komplexbehandlung, 2485 bis 2760 Aufwandspunkte	99.b7.2d†↔	Intensivmedizinische Komplexbehandlung im Kindesalter (Basisprozedur), 2941 bis 3430 Aufwandspunkte
99.b7.1e†↔	Intensivmedizinische Komplexbehandlung, 2761 bis 3220 Aufwandspunkte	99.b7.2e†↔	Intensivmedizinische Komplexbehandlung im Kindesalter (Basisprozedur), 3431 bis 3920 Aufwandspunkte
99.b7.1f†↔	Intensivmedizinische Komplexbehandlung, 3221 bis 3680 Aufwandspunkte	99.b7.2f†↔	Intensivmedizinische Komplexbehandlung im Kindesalter (Basisprozedur), 3921 bis 4410 Aufwandspunkte
99.b7.1g†↔	Intensivmedizinische Komplexbehandlung, 3681 bis 4600 Aufwandspunkte	99.b7.2g†↔	Intensivmedizinische Komplexbehandlung im Kindesalter (Basisprozedur), 4411 bis 4900 Aufwandspunkte
99.b7.1h†↔	Intensivmedizinische Komplexbehandlung, 4601 bis 5520 Aufwandspunkte	99.b7.2h†↔	Intensivmedizinische Komplexbehandlung im Kindesalter (Basisprozedur), 4901 bis 5880 Aufwandspunkte
99.b7.1i†↔	Intensivmedizinische Komplexbehandlung, 5521 bis 7360 Aufwandspunkte	99.b7.2i†↔	Intensivmedizinische Komplexbehandlung im Kindesalter (Basisprozedur), 5881 bis 6860 Aufwandspunkte
99.b7.1j†↔	Intensivmedizinische Komplexbehandlung, 7361 bis 9200 Aufwandspunkte	99.b7.2j†↔	Intensivmedizinische Komplexbehandlung im Kindesalter (Basisprozedur), 6861 bis 7840 Aufwandspunkte
99.b7.1k†↔	Intensivmedizinische Komplexbehandlung, 9201 bis 11040 Aufwandspunkte	99.b7.2k†↔	Intensivmedizinische Komplexbehandlung im Kindesalter (Basisprozedur), 7841 bis 9800 Aufwandspunkte
99.b7.1l†↔	Intensivmedizinische Komplexbehandlung, 11041 bis 13800 Aufwandspunkte	99.b7.2l†↔	Intensivmedizinische Komplexbehandlung im Kindesalter (Basisprozedur), 9801 bis 11760 Aufwandspunkte
99.b7.1m†↔	Intensivmedizinische Komplexbehandlung, 13801 bis 16560 Aufwandspunkte	99.b7.2m†↔	Intensivmedizinische Komplexbehandlung im Kindesalter (Basisprozedur), 11761 bis 13720 Aufwandspunkte
99.b7.1n†↔	Intensivmedizinische Komplexbehandlung, 16561 bis 19320 Aufwandspunkte	99.b7.2n†↔	Intensivmedizinische Komplexbehandlung im Kindesalter (Basisprozedur), 13721 bis 16660 Aufwandspunkte
99.b7.1o†↔	Intensivmedizinische Komplexbehandlung, 19321 und mehr Aufwandspunkte	99.b7.2o†↔	Intensivmedizinische Komplexbehandlung im Kindesalter (Basisprozedur), 16661 bis 19600 Aufwandspunkte
99.b7.27†↔	Intensivmedizinische Komplexbehandlung im Kindesalter (Basisprozedur), 1471 bis 1764 Aufwandspunkte	99.b7.2p†↔	Intensivmedizinische Komplexbehandlung im Kindesalter (Basisprozedur), 19601 und mehr Aufwandspunkte
99.b7.28†↔	Intensivmedizinische Komplexbehandlung im Kindesalter (Basisprozedur), 1765 bis 2058 Aufwandspunkte		

Prozedur A11-4

39.65.01†↔	Interventional lung assist (ILA)	41.01.01↔	Transplantation von Knochenmark Stammzellen, autolog, ohne In-vitro-Aufbereitung
39.65.10†↔	Extrakorporale Membranoxygenation (ECMO): Dauer der Behandlung n.n.bez.	41.04.01↔	Autologe hämatopoetische Stammzelltransplantation, ohne in-vitro-Aufbereitung
39.65.11†↔	Extrakorporale Membranoxygenation (ECMO): Dauer der Behandlung bis unter 48 Stunden	41.06.00↔	Nabelschnurblut-Stammzell-Transplantation, n.n.bez.
39.65.12†↔	Extrakorporale Membranoxygenation (ECMO): Dauer der Behandlung 48 bis unter 96 Stunden	41.06.01↔	Transfusion von Nabelschnurblutstammzellen allogenen unverwandt
39.65.13†↔	Extrakorporale Membranoxygenation (ECMO): Dauer der Behandlung: mehr Stunden	41.06.02↔	Transfusion von Nabelschnurblutstammzellen autogen
39.65.20†↔	Prä-ECMO-Therapie	41.06.03↔	Transfusion von Nabelschnurblutstammzellen allogenen verwandt
39.65.40†↔	Extrakorporale Lungenunterstützung, pumpenlos (PECLA)	41.06.04↔	Transfusion von Nabelschnurblutstammzellen, allogenen, Fremdbezug
39.65.50†↔	Anwendung einer minimalisierten Herz-Lungen-Maschine: Dauer der Behandlung n.n.bez.	41.07.01↔	Autologe hämatopoetische Stammzelltransplantation, nach in-vitro-Aufbereitung
39.65.51†↔	Anwendung einer minimalisierten Herz-Lungen-Maschine: Dauer der Behandlung bis unter 48 Stunden	41.09.01↔	Transplantation von Knochenmark Stammzellen, autolog, nach In-vitro-Aufbereitung
39.65.52†↔	Anwendung einer minimalisierten Herz-Lungen-Maschine: Dauer der Behandlung 48 bis unter 96 Stunden	55.69.00↔	Sonstige Nierentransplantation, n.n.bez.
39.65.59†↔	Anwendung einer minimalisierten Herz-Lungen-Maschine: Dauer der Behandlung: mehr Stunden	55.69.10↔	Sonstige Nierentransplantation, allogenen
41.00.00↔	Transplantation von Knochenmark Stammzellen n.n.bez.	55.69.20↔	Sonstige Nierentransplantation, syngenen
41.00.05↔	Transplantation von Knochenmarkstammzellen, Fremdbezug	55.69.30↔	Sonstige Nierentransplantation, En-bloc-Transplantat
41.00.09↔	Sonstige Transplantation von Knochenmark Stammzellen	55.69.40↔	Sonstige Nierentransplantation, Nieren-Retransplantation während desselben stationären Aufenthaltes
41.00.11↔	Transplantation von Knochenmark Stammzellen, Stammzellboost nach erfolgter Transplantation von hämatopoetischen Stammzellen, ohne In-vitro-Aufbereitung	55.69.99↔	Sonstige Nierentransplantation, sonstige
41.00.18↔	Transplantation von Knochenmark Stammzellen, Stammzellboost nach erfolgter Transplantation von hämatopoetischen Stammzellen, nach In-vitro-Aufbereitung		

Prozedur A11-5

41.00.00↔	Transplantation von Knochenmark Stammzellen n.n.bez.	41.06.02↔	Transfusion von Nabelschnurblutstammzellen autogen
41.00.05↔	Transplantation von Knochenmarkstammzellen, Fremdbezug	41.06.03↔	Transfusion von Nabelschnurblutstammzellen allogenen verwandt
41.00.09↔	Sonstige Transplantation von Knochenmark Stammzellen	41.06.04↔	Transfusion von Nabelschnurblutstammzellen, allogenen, Fremdbezug
41.00.11↔	Transplantation von Knochenmark Stammzellen, Stammzellboost nach erfolgter Transplantation von hämatopoetischen Stammzellen, ohne In-vitro-Aufbereitung	41.07.01↔	Autologe hämatopoetische Stammzelltransplantation, nach in-vitro-Aufbereitung
41.00.18↔	Transplantation von Knochenmark Stammzellen, Stammzellboost nach erfolgter Transplantation von hämatopoetischen Stammzellen, nach In-vitro-Aufbereitung	41.09.01↔	Transplantation von Knochenmark Stammzellen, autolog, nach In-vitro-Aufbereitung
41.01.01↔	Transplantation von Knochenmark Stammzellen, autolog, ohne In-vitro-Aufbereitung	55.69.00↔	Sonstige Nierentransplantation, n.n.bez.
41.04.01↔	Autologe hämatopoetische Stammzelltransplantation, ohne in-vitro-Aufbereitung	55.69.10↔	Sonstige Nierentransplantation, allogenen
41.06.00↔	Nabelschnurblut-Stammzell-Transplantation, n.n.bez.	55.69.20↔	Sonstige Nierentransplantation, syngenen
41.06.01↔	Transfusion von Nabelschnurblutstammzellen allogenen unverwandt	55.69.30↔	Sonstige Nierentransplantation, En-bloc-Transplantat
		55.69.40↔	Sonstige Nierentransplantation, Nieren-Retransplantation während desselben stationären Aufenthaltes
		55.69.99↔	Sonstige Nierentransplantation, sonstige

Prozedur A11-6

00.51.00↔	Implantation eines Resynchronisationsdefibrillators, komplettes System [CRT-D], n.n.bez.	35.96.12↔	Pulmonalklappenersatz, endovaskulär
00.51.10↔	Implantation eines Resynchronisationsdefibrillators mit der Möglichkeit der Fernüberwachung (CRT-D)	35.96.22↔	Endovaskuläre Mitralklappenrekonstruktion, transvenös
00.51.99↔	Implantation eines Resynchronisationsdefibrillators, komplettes System [CRT-D], sonstige	35.96.24↔	Mitralklappenersatz, endovaskulär
00.54.00↔	Implantation oder Ersetzen nur des Pulsgenerators eines Resynchronisationsdefibrillators [CRT-D], n.n.bez.	37.94.03↔	Implantation eines Defibrillators mit biventrikulärer Stimulation
00.54.10↔	Implantation nur des Pulsgenerators eines Resynchronisationsdefibrillators [CRT-D]	37.94.29↔	Systemumstellung eines Herzschrittmachers oder Defibrillators auf Defibrillator mit biventrikulärer Stimulation, sonstige
00.54.11↔	Systemumstellung bei Resynchronisationsdefibrillator [CRT-D]	37.96↔	Implantation nur des Pulsgenerators eines automatischen Kardioverters/Defibrillators
00.54.12↔	Ersetzen nur des Pulsgenerators eines Resynchronisationsdefibrillators [CRT-D]	37.98.00↔	Ersetzen nur des Pulsgenerators eines automatischen Kardioverters/Defibrillators, n.n.bez.
00.54.99↔	Implantation oder Ersetzen nur des Pulsgenerators eines Resynchronisationsdefibrillators [CRT-D], sonstige	37.98.10↔	Ersetzen nur des Pulsgenerators eines automatischen Kardioverters/Defibrillators mit Einkammer-Stimulation
20.96↔	Implantation oder Ersatz einer Kochleaprothese, n.n.bez.	37.98.11↔	Ersetzen nur des Pulsgenerators eines automatischen Kardioverters/Defibrillators mit Zweikammerstimulation
20.97↔	Implantation oder Ersatz einer einkanaligen Kochleaprothese	37.98.12↔	Ersetzen nur des Pulsgenerators eines automatischen Kardioverters/Defibrillators mit biventrikulärer Stimulation
20.98↔	Implantation oder Ersatz einer mehrkanaligen Kochleaprothese	37.98.99↔	Ersetzen nur des Pulsgenerators eines automatischen Kardioverters/Defibrillators, sonstige
35.22.11↔	Minimal-invasive Implantation einer Aortenklappe, transapikal	39.71.10↔	Endovaskuläre Implantation eines Grafts in Aorta abdominalis, aortiliakal, ohne Fenestrierung oder Seitenarm
35.96.11↔	Aortenklappenersatz, endovaskulär, transluminal		

39.71.11↔	Endovaskuläre Implantation eines Grafts in Aorta abdominalis, aortobiliakal, mit Fenestrierung oder Seitenarm	86.94.21↔	Ersetzen von Pulsgenerator eines epiduralen Neurostimulators, Einzelelektrodensystem, nicht wiederaufladbar
39.71.12↔	Endovaskuläre Implantation eines Grafts in Aorta abdominalis, Bifurkationsprothese, aortobiliakal, ohne Fenestrierung oder Seitenarm	86.94.22↔	Ersetzen von Pulsgenerator eines peripheren Neurostimulators, Einzelelektrodensystem, nicht wiederaufladbar
39.71.13↔	Endovaskuläre Implantation eines Grafts in Aorta abdominalis, Bifurkationsprothese, aortobiliakal, mit Fenestrierung oder Seitenarm	86.94.99↔	Einsetzen oder Ersetzen von Pulsgenerator eines Neurostimulators, Einzelelektrodensystem, nicht spezifiziert ob aufladbar, sonstige
39.71.14↔	Endovaskuläre Implantation eines Grafts in Aorta abdominalis, Rohrprothese, aortobiliakal, ohne Fenestrierung oder Seitenarm	86.95.00↔	Einsetzen oder Ersetzen von Pulsgenerator eines Neurostimulators, Mehrelektrodensystem, nicht spezifiziert ob aufladbar, n.n.bez.
39.71.15↔	Endovaskuläre Implantation eines Grafts in Aorta abdominalis, Rohrprothese, aortobiliakal, mit Fenestrierung oder Seitenarm	86.95.10↔	Einsetzen von Pulsgenerator eines intrakraniellen Neurostimulators, Mehrelektrodensystem, nicht wiederaufladbar
39.73.10↔	Endovaskuläre Implantation eines Grafts in die Aorta thoracica, ohne Fenestrierung oder Seitenarm	86.95.11↔	Einsetzen von Pulsgenerator eines epiduralen Neurostimulators, Mehrelektrodensystem, nicht wiederaufladbar
39.73.11↔	Endovaskuläre Implantation eines Grafts in die Aorta thoracica, mit Fenestrierung oder Seitenarm	86.95.12↔	Einsetzen von Pulsgenerator eines peripheren Neurostimulators, Mehrelektrodensystem, nicht wiederaufladbar
39.73.20↔	Endovaskuläre Implantation eines Grafts in die Aorta thoracoabdominalis	86.95.20↔	Ersetzen von Pulsgenerator eines intrakraniellen Neurostimulators, Mehrelektrodensystem, nicht wiederaufladbar
86.06.10↔	Einsetzen einer vollständig implantierbaren Infusionspumpe zur intraventrikulären Infusion mit programmierbarem variablen Tagesprofil	86.95.21↔	Ersetzen von Pulsgenerator eines epiduralen Neurostimulators, Mehrelektrodensystem, nicht wiederaufladbar
86.06.11↔	Einsetzen einer vollständig implantierbaren Infusionspumpe zur intraventrikulären Infusion mit konstanter Flussrate (gasdruckbetrieben)	86.95.22↔	Ersetzen von Pulsgenerator eines peripheren Neurostimulators, Mehrelektrodensystem, nicht wiederaufladbar
86.06.20↔	Einsetzen einer vollständig implantierbaren Infusionspumpe zur intrathekalen und epiduralen Infusion mit programmierbarem variablen Tagesprofil	86.95.99↔	Einsetzen oder Ersetzen von Pulsgenerator eines Neurostimulators, Mehrelektrodensystem, nicht spezifiziert ob aufladbar, sonstige
86.06.21↔	Einsetzen einer vollständig implantierbaren Infusionspumpe zur intrathekalen und epiduralen Infusion mit mit konstanter Flussrate (gasdruckbetrieben)	86.96.00↔	Einsetzen oder Ersetzen von sonstigem Pulsgenerator eines Neurostimulators, n.n.bez.
86.08.10↔	Ersetzen einer vollständig implantierbaren Infusionspumpe zur intraventrikulären Infusion mit programmierbarem variablen Tagesprofil	86.96.10↔	Einsetzen von Pulsgenerator zur Vorderwurzelstimulation
86.08.11↔	Ersetzen einer vollständig implantierbaren Infusionspumpe zur intraventrikulären Infusion mit konstanter Flußrate (gasdruckbetrieben)	86.96.11↔	Einsetzen von Pulsgenerator zur Vagusnervstimulation
86.08.20↔	Ersetzen einer vollständig implantierbaren Infusionspumpe zur intrathekalen und epiduralen Infusion mit programmierbarem variablen Tagesprofil	86.96.20↔	Ersetzen von Pulsgenerator zur Vorderwurzelstimulation
86.08.21↔	Ersetzen einer vollständig implantierbaren Infusionspumpe zur intrathekalen und epiduralen Infusion mit mit konstanter Flussrate (gasdruckbetrieben)	86.96.21↔	Ersetzen von Pulsgenerator zur Vagusnervstimulation
86.94.00↔	Einsetzen oder Ersetzen von Pulsgenerator eines Neurostimulators, Einzelelektrodensystem, nicht spezifiziert ob aufladbar, n.n.bez.	86.96.99↔	Einsetzen oder Ersetzen von sonstigem Pulsgenerator eines Neurostimulators, sonstige
86.94.10↔	Einsetzen von Pulsgenerator eines intrakraniellen Neurostimulators, Einzelelektrodensystem, nicht wiederaufladbar	86.97↔	Einsetzen oder Ersetzen von aufladbarem Pulsgenerator eines Neurostimulators, Einzelelektrodensystem
86.94.11↔	Einsetzen von Pulsgenerator eines epiduralen Neurostimulators, Einzelelektrodensystem, nicht wiederaufladbar	86.98.00↔	Einsetzen oder Ersetzen von aufladbarem Pulsgenerator eines Neurostimulators, Mehrelektrodensystem, n.n.bez.
86.94.12↔	Einsetzen von Pulsgenerator eines peripheren Neurostimulators, Einzelelektrodensystem, nicht wiederaufladbar	86.98.10↔	Einsetzen von aufladbarem Pulsgenerator eines intrakraniellen Neurostimulators, Mehrelektrodensystem
86.94.20↔	Ersetzen von Pulsgenerator eines intrakraniellen Neurostimulators, Einzelelektrodensystem, nicht wiederaufladbar	86.98.11↔	Einsetzen von aufladbarem Pulsgenerator eines epiduralen Neurostimulators, Mehrelektrodensystem
		86.98.12↔	Einsetzen von aufladbarem Pulsgenerator eines peripheren Neurostimulators, Mehrelektrodensystem
		86.98.20↔	Ersetzen von aufladbarem Pulsgenerator eines intrakraniellen Neurostimulators, Mehrelektrodensystem
		86.98.21↔	Ersetzen von aufladbarem Pulsgenerator eines epiduralen Neurostimulators, Mehrelektrodensystem
		86.98.22↔	Ersetzen von aufladbarem Pulsgenerator eines peripheren Neurostimulators, Mehrelektrodensystem
		86.98.99↔	Einsetzen oder Ersetzen von aufladbarem Pulsgenerator eines Neurostimulators, Mehrelektrodensystem, sonstige



ADRG A13**Beatmung > 95 und < 250 Stunden**

Dauer der maschinellen Beatmung > 95 Stunden und MDC ist ungleich 22 und Dauer der maschinellen Beatmung < 250 Stunden

DRG A13A**Beatmung > 95 und < 250 Stunden mit hochkomplexen Konstellationen**

(Komplexe OR-Prozeduren oder mindestens eine Prozedur in Tabelle A13-4 oder Alter < 2 Jahre und Prozedur in Tabelle A13-5) und (mindestens eine Prozedur in Tabelle A13-6 oder Intensivmedizinische Komplexbehandlung > 980 / 1104 Aufwandspunkte oder Prozedur in Tabelle A13-7 oder Mehrzeitige komplexe OR-Prozeduren) oder (Bestimmte OR-Prozeduren und Komplizierende Prozeduren Prä-MDC oder Intensivmedizinische Komplexbehandlung > 980 / 1104 Aufwandspunkte) und (Intensivmedizinische Komplexbehandlung > 980 / 1104 Aufwandspunkte oder Alter < 16 Jahre) und (Bestimmte OR-Prozeduren und Komplizierende Prozeduren Prä-MDC oder Hauptdiagnose in Tabelle A13-1 oder mindestens eine Prozedur in Tabelle A13-8 oder Mehrzeitige komplexe OR-Prozeduren)

DRG A13B**Beatmung > 95 und < 250 Stunden mit sehr komplexen Konstellationen, Alter < 16 Jahre**

(Komplexe OR-Prozeduren oder mindestens eine Prozedur in Tabelle A13-4 oder Alter < 2 Jahre und Prozedur in Tabelle A13-5) und Alter < 16 Jahre oder (Bestimmte OR-Prozeduren und Komplizierende Prozeduren Prä-MDC oder Intensivmedizinische Komplexbehandlung > 980 / 1104 Aufwandspunkte) und (Intensivmedizinische Komplexbehandlung > 980 / 1104 Aufwandspunkte oder Alter < 16 Jahre)

DRG A13C**Beatmung > 95 und < 250 Stunden mit sehr komplexen Konstellationen, Alter > 15 Jahre**

Komplexe OR-Prozeduren oder mindestens eine Prozedur in Tabelle A13-4 oder Alter < 2 Jahre und Prozedur in Tabelle A13-5 oder (Bestimmte OR-Prozeduren und Komplizierende Prozeduren Prä-MDC oder Intensivmedizinische Komplexbehandlung > 980 / 1104 Aufwandspunkte) und (Intensivmedizinische Komplexbehandlung > 980 / 1104 Aufwandspunkte oder Alter < 16 Jahre oder Verweildauer > 8 Tage oder Entlassungsgrund ist gleich Nicht wegverlegt, nicht verstorben, nicht gegen ärztlichen Rat entlassen (00) oder Entlassungsgrund ist gleich Behandlung gegen ärztlichen Rat beendet (04) oder Entlassungsgrund ist gleich Unbekannt (99))

DRG A13D**Beatmung > 95 und < 250 Stunden mit komplexen Konstellationen**

(Komplizierende Prozeduren Prä-MDC oder Bestimmte OR-Prozeduren oder Alter < 16 Jahre oder Intensivmedizinische Komplexbehandlung > 392 / 552 Aufwandspunkte) und (Verweildauer > 8 Tage oder Entlassungsgrund ist gleich Nicht wegverlegt, nicht verstorben, nicht gegen ärztlichen Rat entlassen (00) oder Entlassungsgrund ist gleich Behandlung gegen ärztlichen Rat beendet (04) oder Entlassungsgrund ist gleich Unbekannt (99))

DRG A13E**Beatmung > 95 und < 250 Stunden mit bestimmten komplizierenden Konstellationen**

Hauptdiagnose in Tabelle A13-2 oder Diagnose in Tabelle A13-3 oder Prozedur in Tabelle A13-9

DRG A13F**Beatmung > 95 und < 250 Stunden ohne bestimmte komplizierende Konstellationen****Hauptdiagnose A13-1**

C81.0	Noduläres lymphozytenprädominantes Hodgkin-Lymphom	C83.1	Mantelzell-Lymphom
C81.1	Nodulär-sklerosierendes klassisches Hodgkin-Lymphom	C83.3	Diffuses großzelliges B-Zell-Lymphom
C81.2	Gemischtzelliges klassisches Hodgkin-Lymphom	C83.5	Lymphoblastisches Lymphom
C81.3	Lymphozytenarmes klassisches Hodgkin-Lymphom	C83.7	Burkitt-Lymphom
C81.4	Lymphozytenreiches klassisches Hodgkin-Lymphom	C83.8	Sonstige nicht follikuläre Lymphome
C81.7	Sonstige Typen des klassischen Hodgkin-Lymphoms	C83.9	Nicht follikuläres Lymphom, nicht näher bezeichnet
C81.9	Hodgkin-Lymphom, nicht näher bezeichnet	C84.0	Mycosis fungoides
C82.0	Follikuläres Lymphom Grad I	C84.1	Sézary-Syndrom
C82.1	Follikuläres Lymphom Grad II	C84.4	Peripheres T-Zell-Lymphom, nicht spezifiziert
C82.2	Follikuläres Lymphom Grad III, nicht näher bezeichnet	C84.5	Sonstige reifzellige T/NK-Zell-Lymphome
C82.3	Follikuläres Lymphom Grad IIIa	C84.6	Anaplastisches großzelliges Lymphom, ALK-positiv
C82.4	Follikuläres Lymphom Grad IIIb	C84.7	Anaplastisches großzelliges Lymphom, ALK-negativ
C82.5	Diffuses Follikelzentrumslymphom	C84.8	Kutanes T-Zell-Lymphom, nicht näher bezeichnet
C82.6	Kutanes Follikelzentrumslymphom	C84.9	Reifzelliges T/NK-Zell-Lymphom, nicht näher bezeichnet
C82.7	Sonstige Typen des follikulären Lymphoms	C85.1	B-Zell-Lymphom, nnbez
C82.9	Follikuläres Lymphom, nicht näher bezeichnet	C85.2	Mediastinales (thymisches) großzelliges B-Zell-Lymphom
C83.0	Kleinzelliges B-Zell-Lymphom	C85.7	Sonst nbez Typen Non-Hodgkin-Lymphom

C85.9	Non-Hodgkin-Lymphom, nicht näher bezeichnet	C92.21	Atyp chr myelo Leukäm, BCR/ABL-negat: In kompl Rem
C86.0	Extranodales NK/T-Zell-Lymphom, nasaler Typ	C92.30	Myelosarkom: Ohne Angabe kompl Remission
C86.1	Hepatosplenisches T-Zell-Lymphom	C92.31	Myelosarkom: In kompletter Remission
C86.2	T-Zell-Lymphom vom Enteropathie-Typ	C92.40	Akut Promyelozyt-Leukämie [PCL]: oA komplet Remis
C86.3	Subkutanes pannikulitisches T-Zell-Lymphom	C92.41	Akute Promyelozyt-Leukämie [PCL]: In komplet Remis
C86.4	Blastisches NK-Zell-Lymphom	C92.50	Akute myelomonozytäre Leukämie: Ohne Ang kompl Remiss
C86.5	Angioimmunoblastisches T-Zell-Lymphom	C92.51	Akute myelomonozytäre Leukämie: In kompletter Remission
C86.6	Primäre kutane CD30-positive T-Zell-Proliferationen	C92.60	Akut myelo Leukäm m 11q23-Abnormität: oA kompl Rem
C88.00	Makroglobulinämie Waldenström: oA einer kompl Remiss	C92.61	Akut myelo Leukäm mit 11q23-Abnormität: In kompl Rem
C88.01	Makroglobulinämie Waldenström: In kompletter Remission	C92.70	Sonstige myeloische Leukämie: Ohne Ang kompl Remission
C88.20	So Schwerkettenkrankht: oA einer komplet Remission	C92.71	Sonstige myeloische Leukämie: In kompletter Remission
C88.21	Sonstige Schwerkettenkrankheit: In kompletter Remission	C92.80	Akut myelo Leukäm m multilineär Dysplas: oA kompl Rem
C88.30	Immunproliferative Dünndarmkrankheit: Oh Ang kompl Rem	C92.81	Akut myelo Leukäm m multilineär Dysplas: In kompl Rem
C88.31	Immunproliferative Dünndarmkrankheit: In kompletter Remis	C92.90	Myeloische Leukämie, nnbez: Ohne Ang kompl Remission
C88.40	Extranod Marginzon-B-Lymphom MALT oA kompl Rem	C92.91	Myeloische Leukämie, nnbez: In kompletter Remission
C88.41	Extranod Marginzon-B-Lymphom MukosAss Gwb In kompl Rem	C93.00	Akut Monoblast/Monozytenleukämie: oA komplet Remis
C88.70	Sonstige bösartige immunproliferat KH: oA kompl Remis	C93.01	Akut Monoblast/Monozytenleukämie: In komplet Remis
C88.71	Sonst bösart immunproliferative KH: In kompletter Remiss	C93.10	Chron myelomonozytäre Leukämie: oA einer komplet Remis
C88.90	Bösart immunproliferative KH, nnbez: oA kompl Remis	C93.11	Chron myelomonozyt Leukämie: In komplet Remis
C88.91	Bösart immunproliferative KH, nnbez: In kompletter Remiss	C93.30	Juvenil myelomonozyt Leukämie: oA einer komplet Remis
C90.00	Multipl Myelom: oA einer kompletten Remission	C93.31	Juvenile myelomonozytäre Leukämie: In komplet Remis
C90.01	Multipl Myelom: In kompletter Remission	C93.70	Sonstige Monozytenleukämie: Ohne Ang kompl Remission
C90.10	Plasmazellenleukämie: Ohne Angabe einer kompl Remission	C93.71	Sonstige Monozytenleukämie: In kompletter Remission
C90.11	Plasmazellenleukämie: In kompletter Remission	C93.90	Monozytenleukämie, nnbez: Ohne Angabe kompl Remission
C90.20	Extramedullär Plasmazytom: oA einer komplet Remission	C93.91	Monozytenleukämie, nnbez: In kompletter Remission
C90.21	Extramedulläres Plasmazytom: In kompletter Remission	C94.00	Akute Erythroleukämie: oA einer komplet Remission
C90.30	Solitäres Plasmazytom: oA einer kompletten Remission	C94.01	Akute Erythroleukämie: In kompletter Remission
C90.31	Solitäres Plasmazytom: In kompletter Remission	C94.20	Akute Megakaryoblastenleukämie: Ohne Ang kompl Remis
C91.00	Akut lymphat Leukämie [ALL]: oA einer komplet Remission	C94.21	Akute Megakaryoblastenleukämie: In kompletter Remission
C91.01	Akute lymphat Leukämie [ALL]: In komplet Remission	C94.30	Mastzellenleukämie: Ohne Angabe kompl Remission
C91.10	Chr lymphat Leukäm B-Zell-Typ [CLL]: oA komplet Remis	C94.31	Mastzellenleukämie: In kompletter Remission
C91.11	Chr lymphat Leukämie B-Zell-Typ [CLL]: In komplet Remis	C94.40	Akut Panmyelose m Myelofibrose: oA komplet Remis
C91.30	Prolymphozyt Leukämie B-Zell-Typ: oA komplet Remis	C94.41	Akute Panmyelose mit Myelofibrose: In komplet Remis
C91.31	Prolymphozyt Leukämie vom B-Zell-Typ: In komplet Remis	C94.70	Sonstige nbez Leukämien: Ohne Angabe kompl Remission
C91.40	Haarzellenleukämie: Ohne Angabe kompl Remission	C94.71	Sonst näher bez Leukämien: In kompletter Remiss
C91.41	Haarzellenleukämie: In kompletter Remission	C95.00	Akute Leukämie nnbez Zelltyps: Ohne Ang kompl Remission
C91.50	Adult T-Zell-Lymphom/Leukäm HTLV-1-assoz: oA kompl Rem	C95.01	Akute Leukämie nnbez Zelltyps: In kompletter Remission
C91.51	Adult T-Zell-Lymphom/Leukäm HTLV-1-assoz: In kompl Rem	C95.10	Chronische Leukämie nnbez Zelltyps: Oh Ang kompl Remiss
C91.60	Prolymphozyt-Leukämie T-Zell-Typ: oA einer komplet Remis	C95.11	Chronische Leukämie nnbez Zelltyps: In kompletter Remiss
C91.61	Prolymphozyt-Leukämie vom T-Zell-Typ: In komplet Remis	C95.70	Sonstige Leukämie nnbez Zelltyps: Ohne Ang kompl Remiss
C91.70	Sonstige lymphatische Leukämie: Ohne Ang kompl Remiss	C95.71	Sonstige Leukämie nnbez Zelltyps: In kompletter Remission
C91.71	Sonstige lymphatische Leukämie: In kompletter Remission	C95.8	Leukämie, refraktär auf Standard-Induktionstherapie
C91.80	Reifzellige B-ALL vom Burkitt-Typ: oA einer komplet Remis	C95.90	Leukämie, nicht näher bezeichnet: Ohne Ang kompl Remiss
C91.81	Reifzellige B-ALL vom Burkitt-Typ: In kompletter Remission	C95.91	Leukämie, nicht näher bezeichnet: In kompletter Remission
C91.90	Lymphatische Leukämie, nnbez: Ohne Ang kompl Remission	C96.0	Multifok/-syst (dissm) Langerh-Zell-Histiozytos [AbtLetterSiwe]
C91.91	Lymphatische Leukämie, nnbez: In kompletter Remission	C96.2	Bösartiger Mastzelltumor
C92.00	Akute myeloblast Leukämie [AML]: oA einer komplet Remis	C96.4	Sarkom der dendritischen Zellen (akzessorische Zellen)
C92.01	Akute myeloblast Leukämie [AML]: In komplet Remis	C96.7	So nbez BNB lymphat/blutbildend/verwandtes Gewebe
C92.10	Chr myelo Leukäm [CML], BCR/ABL-posit: oA kompl Rem	C96.8	Histiozytisches Sarkom
C92.11	Chr myelo Leukäm [CML], BCR/ABL-posit: In kompl Rem	C96.9	BNB lymphat/blutbildendes/verwandtes Gew, nnbez
C92.20	Atyp chr myelo Leukäm, BCR/ABL-negat: oA kompl Rem		

Hauptdiagnose A13-2

A00.0	Cholera durch Vibrio cholerae O:1, Biovar cholerae	A06.3	Amöbom des Darmes
A00.1	Cholera durch Vibrio cholerae O:1, Biovar eltor	A06.4	Leberabszess durch Amöben
A00.9	Cholera, nnbez	A06.5	Lungenabszess durch Amöben
A01.0	Typhus abdominalis	A06.6	Hirnabszess durch Amöben
A01.1	Paratyphus A	A06.7	Amöbiasis der Haut
A01.2	Paratyphus B	A06.8	Amöbeninfektion an sonst Lok
A01.3	Paratyphus C	A06.9	Amöbiasis, nnbez
A01.4	Paratyphus, nnbez	A07.0	Balantidiose
A02.1	Salmonellensepsis	A07.1	Giardiasis [Lambliasis]
A04.5	Enteritis durch Campylobacter	A07.2	Kryptosporidiose
A04.6	Enteritis durch Yersinia enterocolitica	A07.3	Isosporose
A04.7	Enterokolitis durch Clostridium difficile	A07.8	Sonst nbez Darm-KH durch Protozoen
A05.1	Botulismus	A07.9	Darmkrankheit durch Protozoen, nnbez
A06.0	Akute Amöbenruhr	A15.0	LuTB, d mikr Unt Sput ges, m/o Nachw d Kult o molbiol Verf
A06.1	Chronische intestinale Amöbiasis	A15.1	Lungentuberkulose, nur durch Kultur gesichert
A06.2	Nichtdysenterische Koliitis durch Amöben	A15.2	Lungentuberkulose, histologisch gesichert

A15.3	LungenTB, durch so u nnbez Untersuchungsverf gesichert	A26.8	Sonstige Formen des Erysipeloids
A15.4	TB intrathorak Lymphknoten, bakt, molbiol od histol gesichert	A26.9	Erysipeloid, nnbez
A15.5	TB Larynx, Trach u Bronch, bakt, molbiol od histol gesichert	A27.0	Leptospirosis icterohaemorrhagica [Weil-Krankheit]
A15.6	Tuberkulöse Pleuritis, bakt, molbiol od histol gesichert	A27.8	Sonstige Formen der Leptospirose
A15.7	Primäre TB Atmungsorgane, bakt, molbiol od histol gesichert	A27.9	Leptospirose, nnbez
A15.8	Sonst TB Atmungsorgane, bakt, molbiol od histol gesichert	A28.0	Pasteurellose
A15.9	Nnbez TB Atmungsorgane, bakt, molekbiol od histol gesich	A28.1	Katzenkratzkrankheit
A16.0	Lungentuberkulose, bakt, molbiol u histol n gesichert	A28.2	Extraintestinale Yersiniose
A16.1	Lungentuberkulose, bakt, molbiol u hist Unt n durchgef	A28.8	Sonst nbez bakterielle Zoonosen, aonkl
A16.2	LungenTB oh Angabe bakt, molekularbiolog od histol Sicher	A28.9	Bakterielle Zoonose, nnbez
A16.3	TB intrathorak LK oh Ang bakt, molekularbiol od hist Sicher	A30.0	Indeterminierte Lepra
A16.4	TB Larynx/Trach/Bronch oh Ang bakt, molekbiol od hist Sich	A30.1	Tuberkuloide Lepra
A16.5	Tuberkulöse Pleuritis oh Ang bakt, molekbiol od hist Sich	A30.2	Borderline-tuberkuloide Lepra
A16.7	Prim TB AtmOrg oh Ang bakt, molekularbiol od hist Sich	A30.3	Borderline-Lepra
A16.8	Sonst TB AtmOrg oh Ang bakt, molekularbiolog od hist Sich	A30.4	Borderline-lepromatöse Lepra
A16.9	Nnbez TB AtmOrg oh Ang bakt, molekbiol od hist Sich	A30.5	Lepromatöse Lepra
A17.0	Tuberkulöse Meningitis	A30.8	Sonstige Formen der Lepra
A17.1	Meningeales Tuberkulom	A30.9	Lepra, nnbez
A17.8	Sonstige Tuberkulose Nervensystem	A31.0	Infektion Lunge durch sonstige Mykobakterien
A17.9	Tuberkulose des Nervensystems, nnbez	A31.1	Infektion Haut durch sonstige Mykobakterien
A18.0	Tuberkulose Knochen u Gelenke	A31.80	Disseminierte atypische Mykobakteriose
A18.1	Tuberkulose Urogenitalsystem	A31.88	Sonstige Infektionen durch Mykobakterien
A18.2	Tuberkulose peripherer Lymphknoten	A31.9	Infektion durch Mykobakterien, nicht näher bezeichnet
A18.3	TB Darm, Peritoneum u Mesenterial-LK	A32.0	Kutane Listeriose
A18.4	Tuberkulose Haut u Unterhautgewebe	A32.1	Meningitis und Meningoenzephalitis durch Listerien
A18.5	Tuberkulose des Auges	A32.7	Listeriensepsis
A18.6	Tuberkulose des Ohres	A32.8	Sonstige Formen der Listeriose
A18.7	Tuberkulose der Nebennieren	A32.9	Listeriose, nnbez
A18.8	Tuberkulose sonstiger nbez Organe	A33	Tetanus neonatorum
A19.0	Akute Miliartuberkulose einer einzel nbez Lokalisation	A34	Tetanus während Schwangerschaft/Geburt/Wochenbett
A19.1	Akute Miliartuberkulose mehrerer Lokalisationen	A35	Sonstiger Tetanus
A19.2	Akute Miliartuberkulose, nnbez	A36.0	Rachendiphtherie
A19.8	Sonstige Miliartuberkulose	A36.1	Nasenrachendiphtherie
A19.9	Miliartuberkulose, nnbez	A36.2	Kehlkopfdiphtherie
A20.0	Bubonenpest	A36.3	Hautdiphtherie
A20.1	Hautpest	A36.8	Sonstige Diphtherie
A20.2	Lungenpest	A36.9	Diphtherie, nnbez
A20.3	Pestmeningitis	A37.0	Keuchhusten durch Bordetella pertussis
A20.7	Pestsepsis	A37.1	Keuchhusten durch Bordetella parapertussis
A20.8	Sonstige Formen der Pest	A37.8	Keuchhusten durch sonstige Bordetella-Spezies
A20.9	Pest, nnbez	A37.9	Keuchhusten, nnbez
A21.0	Ulzeroglanduläre Tularämie	A38	Scharlach
A21.1	Okuloglanduläre Tularämie	A39.0	Meningokokkenmeningitis
A21.2	Pulmonale Tularämie	A39.1	Waterhouse-Friderichsen-Syndrom
A21.3	Gastrointestinale Tularämie	A39.2	Akute Meningokokkensepsis
A21.7	Generalisierte Tularämie	A39.3	Chronische Meningokokkensepsis
A21.8	Sonstige Formen der Tularämie	A39.4	Meningokokkensepsis, nnbez
A21.9	Tularämie, nnbez	A39.5	Herzkrankheit durch Meningokokken
A22.0	Hautmilzbrand	A39.8	Sonstige Meningokokkeninfektionen
A22.1	Lungenmilzbrand	A39.9	Meningokokkeninfektion, nnbez
A22.2	Darmmilzbrand	A40.0	Sepsis durch Streptokokken, Gruppe A
A22.7	Milzbrandsepsis	A40.1	Sepsis durch Streptokokken, Gruppe B
A22.8	Sonstige Formen des Milzbrandes	A40.2	Sepsis durch Streptokokken, Gruppe D
A22.9	Milzbrand, nnbez	A40.3	Sepsis durch Streptococcus pneumoniae
A23.0	Brucellose durch Brucella melitensis	A40.8	Sonst Sepsis durch Streptokokken
A23.1	Brucellose d Brucella abortus	A40.9	Sepsis durch Streptokokken, nicht näher bezeichnet
A23.2	Brucellose durch Brucella suis	A41.0	Sepsis durch Staphylococcus aureus
A23.3	Brucellose durch Brucella canis	A41.1	Sepsis durch sonstige näher bezeichnete Staphylokokken
A23.8	Sonstige Brucellose	A41.2	Sepsis durch nnbez Staphylokokken
A23.9	Brucellose, nnbez	A41.3	Sepsis durch Haemophilus influenzae
A24.0	Rotz	A41.4	Sepsis durch Anaerobier
A24.1	Akute oder fulminante Melioidose	A41.51	Sepsis durch Escherichia coli [E coli]
A24.2	Subakute oder chronische Melioidose	A41.52	Sepsis durch Pseudomonas
A24.3	Sonstige Melioidose	A41.58	Sepsis durch sonstige gramnegative Erreger
A24.4	Melioidose, nnbez	A41.8	Sonstige nbez Sepsis
A25.0	Spirillen-Rattenbisskrankheit	A41.9	Sepsis, nnbez
A25.1	Streptobazillen-Rattenbisskrankheit	A42.0	Aktinomykose der Lunge
A25.9	Rattenbißkrankheit, nnbez	A42.1	Abdominale Aktinomykose
A26.0	Haut-Erysipeloid	A42.2	Zervikofaziale Aktinomykose
A26.7	Erysipelothrix-Sepsis	A42.7	Aktinomykotische Sepsis

A42.8	Sonstige Formen der Aktinomykose	A88.1	Epidemischer Schwindel
A42.9	Aktinomykose, nnbez	A88.8	Sonstige nbez Virusinfektionen des ZNS
A43.0	Pulmonale Nokardiose	A89	Virusinfektion des ZNS, nicht näher bezeichnet
A43.1	Nokardiose der Haut	A90	Dengue-Fieber [Klassische Dengue]
A43.8	Sonstige Formen der Nokardiose	A91	Hämorrhagisches Dengue-Fieber
A43.9	Nokardiose, nnbez	A92.0	Chikungunya-Viruskrankheit
A44.0	Systemische Bartonellose	A92.1	O'Nyong-nyong-Fieber
A44.1	Kutane u mukokutane Bartonellose	A92.2	Venezolanisches Pferde-Fieber
A44.8	Sonstige Formen der Bartonellose	A92.3	West-Nil-Virusinfektion
A44.9	Bartonellose, nnbez	A92.4	Rifttalfieber
A46	Erysipel [Wundrose]	A92.8	Sonst nb, durch Moskitos übertragene Virus-KH
A48.0	Gasbrand [Gasödem]	A92.9	Durch Moskitos übertragene Virus-KH, nnbez
A48.1	Legionellose mit Pneumonie	A93.0	Oropouche-Viruskrankheit
A48.2	Legionellose ohne Pneumonie [Pontiac-Fieber]	A93.1	Pappataci-Fieber
A48.3	Syndrom des toxischen Schocks	A93.2	Colorado-Zeckenfieber
A48.4	Brazilian purpuric fever	A93.8	Sonst nb, durch Arthropoden übertragene Virus-KH
A75.0	Epidem Fleckfieber d Rickettsia prowazeki	A94	Durch Arthropoden übertragene Virus-KH, nnbez
A75.1	Fleckfieber-Spätrezidiv [Brill-Krankheit]	A95.0	Buschgelbfieber
A75.2	Fleckfieber durch Rickettsia typhi [Rickettsia mooseri]	A95.1	Urbanes Gelbfieber
A75.3	Fleckfieber durch Rick tsutsugamushi [Rick orientalis]	A95.9	Gelbfieber, nnbez
A75.9	Fleckfieber, nnbez	A96.0	Hämorrhagisches Fieber durch Junin-Viren
A77.0	Zeckenbißfieber durch Rickettsia rickettsii	A96.1	Hämorrhagisches Fieber durch Machupo-Viren
A77.1	Zeckenbißfieber durch Rickettsia conori	A96.2	Lassa-Fieber
A77.2	Zeckenbißfieber durch Rickettsia sibirica	A96.8	Sonstiges hämorrhagisches Fieber durch Arenaviren
A77.3	Zeckenbißfieber durch Rickettsia australis	A96.9	Hämorrhagisches Fieber durch Arenaviren, nnbez
A77.8	Sonstige Zeckenbißfieber	A98.0	Hämorrhagisches Krim-Kongo-Fieber
A77.9	Zeckenbißfieber, nnbez	A98.1	Hämorrhagisches Omsk-Fieber
A78	Q-Fieber	A98.2	Kyasanur-Wald-Krankheit
A79.0	Wolhynisches Fieber	A98.3	Marburg-Viruskrankheit
A79.1	Rickettsienpocken durch Rickettsia akari	A98.4	Ebola-Viruskrankheit
A79.8	Sonstige nbez Rickettsiosen	A98.5	Hämorrhagisches Fieber mit renalem Syndrom
A79.9	Rickettsiose, nnbez	A98.8	Sonstige nbez hämorrhagische Virus-KH
A80.0	Akute paralytische Poliomyelitis durch Impfvirus	A99	Nnbez hämorrhagische Virus-KH
A80.1	Akute paralytische Poliomyelitis durch import Wildvirus	B00.3	Meningitis durch Herpesviren
A80.2	Akute paralytische Poliomyelitis d einheimisches Wildvirus	B00.4	Enzephalitis durch Herpesviren
A80.3	Sonst u nnbez akute paralytische Poliomyelitis	B01.0	Varizellen-Meningitis
A80.4	Akute nichtparalytische Poliomyelitis	B01.1	Varizellen-Enzephalitis
A80.9	Akute Poliomyelitis, nnbez	B01.2	Varizellen-Pneumonie
A81.0	Creutzfeldt-Jakob-Krankheit	B02.0	Zoster-Enzephalitis
A81.1	Subakute sklerosierende Panenzephalitis	B02.1	Zoster-Meningitis
A81.2	Progressive multifokale Leukenzephalopathie	B05.0	Masern, kompliziert durch Enzephalitis
A81.8	Sonstige atypische Virus-Infektionen des ZNS	B05.1	Masern, kompliziert durch Meningitis
A81.9	Atypische Virus-Infektion des ZNS, nnbez	B15.0	Virushepatitis A mit Coma hepaticum
A82.0	Wildtier-Tollwut	B16.0	Akut VirHep B m DeltaVir (Begleitinfekt) u mit Coma hep
A82.1	Haustier-Tollwut	B16.2	Akute Vir-Hep B oh Delta-Virus m Coma hep
A82.9	Tollwut, nnbez	B17.0	Akut Delta-Virus-(Super-)Inf, Hep-B-(Virus-)Träger
A83.0	Japanische Enzephalitis	B17.1	Akute Virushepatitis C
A83.1	Westliche Pferdeenzephalitis [Western-Equine-Encephalitis]	B17.2	Akute Virushepatitis E
A83.2	Östliche Pferdeenzephalitis [Eastern-Equine-Encephalitis]	B18.2	Chronische Virushepatitis C
A83.3	St-Louis-Enzephalitis	B20	Infekt/paras KH infolge HIV-KH [Hum Immdef-Vir-KH]
A83.4	Australische Enzephalitis	B21	BNB infolge HIV-KH [Hum Immundefiz-Virus-KH]
A83.5	Kalifornische Enzephalitis	B22	Sonst nbez KH infolge HIV-KH [Hum Immdef-Vir-KH]
A83.6	Rocio-Virusenzephalitis	B23.0	Akutes HIV-Infektionssyndrom
A83.8	Sonst Virusenzephalitis, durch Moskitos übertragen	B23.8	Sonstige nbez Krankheitszustände infolge HIV-KH
A83.9	Virusenzephalitis, durch Moskitos übertragen, nnbez	B24	Nnbez HIV-KH [Humane Immundefizienz-Virus-KH]
A84.0	Fernöstl Enzeph, durch Zecken übrtag [Russ Frühsom-Enz]	B25.0	Pneumonie durch Zytomegalieviren
A84.1	Mitteleuropäische Enzephalitis, durch Zecken übertragen	B25.1	Hepatitis durch Zytomegalieviren
A84.8	Sonstige Virusenzephalitis, durch Zecken übertragen	B25.2	Pankreatitis durch Zytomegalieviren
A84.9	Virusenzephalitis, durch Zecken übertragen, nnbez	B26.1	Mumps-Meningitis
A85.0	Enzephalitis durch Enteroviren	B26.2	Mumps-Enzephalitis
A85.1	Enzephalitis durch Adenoviren	B33.2	Karditis durch Viren
A85.2	Virusenzephalitis, durch Arthropoden übertragen, nnbez	B33.4	Hantavirus- (Herz-) Lungensyndrom
A85.8	Sonstige nbez Virusenzephalitis	B37.1	Kandidose der Lunge
A86	Virusenzephalitis, nnbez	B37.5	Candida-Meningitis
A87.0	Meningitis durch Enteroviren	B37.6	Candida-Endokarditis
A87.1	Meningitis durch Adenoviren	B37.7	Candida-Sepsis
A87.2	Lymphozytäre Choriomeningitis	B38.0	Akute Kokzidioidomykose Lunge
A87.8	Sonstige Virusmeningitis	B38.1	Chronische Kokzidioidomykose der Lunge
A87.9	Virusmeningitis, nnbez	B38.2	Kokzidioidomykose der Lunge, nnbez
A88.0	Fieber u Exanthem d Enterovirus [Boston-Exanthem]	B38.4	Kokzidioidomykose der Meningen

Prä-MDC
A13

B38.7	Disseminierte Kokzidioidomykose	B67.4	Echinococc-granulos-Inf [zyst Echinokok], nnbez
B39.0	Akute Histoplasmose Lunge durch Histoplasma capsulatum	B67.5	Echinococc-multilocular-Inf [alveol Echinokok] Leber
B39.1	Chron Histoplasmose Lunge durch Histoplasma capsulatum	B67.6	Echinococc-multilocular-Inf [alveol Echinokok] mehr u so Lok
B39.2	Histoplasmose Lunge durch Histoplasma capsulatum, nnbez	B67.7	Echinococc-multilocular-Inf [alveol Echinokok], nnbez
B39.3	Disseminierte Histoplasmose durch Histoplasma capsulatum	B67.8	Nicht näher bezeichnete Echinokokkose der Leber
B39.4	Histoplasmose durch Histoplasma capsulatum, nnbez	B67.9	Sonstige und nicht näher bezeichnete Echinokokkose
B39.5	Histoplasmose durch Histoplasma duboisii	B69.0	Zystizerkose des Zentralnervensystems
B39.9	Histoplasmose, nnbez	B69.1	Zystizerkose der Augen
B40.0	Akute Blastomykose der Lunge	C00.0	Bösartige Neubildung: Äußere Oberlippe
B40.1	Chronische Blastomykose der Lunge	C00.1	Bösartige Neubildung: Äußere Unterlippe
B40.2	Blastomykose der Lunge	C00.2	Bösartige Neubildung: Äußere Lippe, nicht näher bezeichnet
B40.7	Disseminierte Blastomykose	C00.3	Bösartige Neubildung: Oberlippe, Innenseite
B41.0	Parakokzidioidomykose der Lunge	C00.4	Bösartige Neubildung: Unterlippe, Innenseite
B41.7	Disseminierte Parakokzidioidomykose	C00.5	Bösartige Neubildung: Lippe, nnbez, Innenseite
B42.0	Sporotrichose der Lunge	C00.6	Bösartige Neubildung: Lippenkommissur
B42.7	Disseminierte Sporotrichose	C00.8	BNB: Lippe, mehrere Teilbereiche überlappend
B43.1	Chromomykotischer Abszess, Gehirn	C00.9	Bösartige Neubildung: Lippe, nicht näher bezeichnet
B44.0	Invasive Aspergillose der Lunge	C01	Bösartige Neubildung des Zungengrundes
B44.1	Sonstige Aspergillose der Lunge	C02.0	Bösartige Neubildung: Zungenrücken
B44.7	Disseminierte Aspergillose	C02.1	Bösartige Neubildung: Zungenrand
B45.0	Kryptokokkose der Lunge	C02.2	Bösartige Neubildung: Zungenunterfläche
B45.1	Kryptokokkose des Gehirns	C02.3	BNB: Vordere zwei Drittel der Zunge, Bereich nnbez
B45.3	Kryptokokkose der Knochen	C02.4	Bösartige Neubildung: Zungentonsille
B45.7	Disseminierte Kryptokokkose	C02.8	BNB: Zunge, mehrere Teilbereiche überlappend
B46.0	Mukormykose der Lunge	C02.9	Bösartige Neubildung: Zunge, nicht näher bezeichnet
B46.1	Rhinozerebrale Mukormykose	C03.0	Bösartige Neubildung: Oberkieferzahnfleisch
B46.2	Mukormykose des Magen-Darmtraktes	C03.1	Bösartige Neubildung: Unterkieferzahnfleisch
B46.4	Disseminierte Mukormykose	C03.9	Bösartige Neubildung: Zahnfleisch, nicht näher bezeichnet
B50.0	Malaria tropica mit zerebralen Komplikationen	C04.0	Bösartige Neubildung: Vorderer Teil des Mundbodens
B50.8	Sonst schwere Formen od Komplikat der Malaria tropica	C04.1	Bösartige Neubildung: Seitlicher Teil des Mundbodens
B50.9	Malaria tropica, nnbez	C04.8	BNB: Mundboden, mehrere Teilbereiche überlappend
B51.0	Malaria tertiana mit Milzruptur	C04.9	Bösartige Neubildung: Mundboden, nicht näher bezeichnet
B51.8	Malaria tertiana mit sonstigen Komplikationen	C05.0	Bösartige Neubildung: Harter Gaumen
B51.9	Malaria tertiana ohne Komplikation	C05.1	Bösartige Neubildung: Weicher Gaumen
B52.0	Malaria quartana mit Nephropathie	C05.2	Bösartige Neubildung: Uvula
B52.8	Malaria quartana mit sonstigen Komplikationen	C05.8	BNB: Gaumen, mehrere Teilbereiche überlappend
B52.9	Malaria quartana ohne Komplikation	C05.9	Bösartige Neubildung: Gaumen, nicht näher bezeichnet
B53.0	Malaria durch Plasmodium ovale	C06.0	Bösartige Neubildung: Wangenschleimhaut
B53.1	Malaria durch Affen-Plasmodien	C06.1	Bösartige Neubildung: Vestibulum oris
B53.8	Sonstige parasitologisch bestätigte Malaria, aonkl	C06.2	Bösartige Neubildung: Retromolarregion
B54	Malaria, nnbez	C06.8	BNB: Sonst u nnbez Teile Mund, mehrere Teilber überlapp
B55.0	Viszerale Leishmaniose	C06.9	Bösartige Neubildung: Mund, nicht näher bezeichnet
B55.1	Kutane Leishmaniose	C07	Bösartige Neubildung der Parotis
B55.2	Mukokutane Leishmaniose	C08.0	Bösartige Neubildung: Glandula submandibularis
B55.9	Leishmaniose, nnbez	C08.1	Bösartige Neubildung: Glandula sublingualis
B56.0	Trypanosomiasis gambiensis	C08.8	BNB: Große Speicheldrüsen, mehrere Teilbereiche überlapp
B56.1	Trypanosomiasis rhodensis	C08.9	Bösartige Neubildung: Große Speicheldrüse, nnbez
B56.9	Afrikanische Trypanosomiasis, nnbez	C09.0	Bösartige Neubildung: Fossa tonsillaris
B57.0	Akute Chagas-Krankheit mit Herzbeteiligung	C09.1	Bösartige Neubildung: Gaumenbogen (vorderer) (hinterer)
B57.1	Akute Chagas-Krankheit ohne Herzbeteiligung	C09.8	BNB: Tonsille, mehrere Teilbereiche überlappend
B57.2	Chagas-Krankheit (chronisch) mit Herzbeteiligung	C09.9	Bösartige Neubildung: Tonsille, nicht näher bezeichnet
B57.3	Chagas-Krankheit (chron) m Beteiligung Verdauungssystem	C10.0	Bösartige Neubildung: Vallecula epiglottica
B57.4	Chagas-Krankheit (chronisch) m Beteiligung Nervensystem	C10.1	Bösartige Neubildung: Vorderfläche der Epiglottis
B57.5	Chagas-Krankheit (chronisch) m Beteiligung sonst Organe	C10.2	Bösartige Neubildung: Seitenwand des Oropharynx
B58.1	Hepatitis durch Toxoplasmen	C10.3	Bösartige Neubildung: Hinterwand des Oropharynx
B58.2	Meningoenzephalitis durch Toxoplasmen	C10.4	Bösartige Neubildung: Kiemengang
B58.3	Toxoplasmose Lunge	C10.8	BNB: Oropharynx, mehrere Teilbereiche überlappend
B58.8	Toxoplasmosen mit Beteiligung sonstiger Organe	C10.9	Bösartige Neubildung: Oropharynx, nicht näher bezeichnet
B58.9	Toxoplasmose, nnbez	C11.0	Bösartige Neubildung: Obere Wand des Nasopharynx
B59	Pneumozystose	C11.1	Bösartige Neubildung: Hinterwand des Nasopharynx
B60.0	Babesiose	C11.2	Bösartige Neubildung: Seitenwand des Nasopharynx
B60.1	Akanthamöbiasis	C11.3	Bösartige Neubildung: Vorderwand des Nasopharynx
B60.2	Naegleriainfektion	C11.8	BNB: Nasopharynx, mehrere Teilbereiche überlappend
B65.0	Schistosom durch Schistosoma haematob [Blasenbilharz]	C11.9	Bösartige Neubildung: Nasopharynx, nicht näher bezeichnet
B65.1	Schistosom durch Schistosoma mansoni [Darmbilharz]	C12	Bösartige Neubildung des Recessus piriformis
B65.2	Schistosomiasis durch Schistosoma japonicum	C13.0	Bösartige Neubildung: Regio postcricoida
B67.0	Echinococc-granulos-Inf [zyst Echinokok] Leber	C13.1	BNB: Aryepiglottische Falte, hypopharyngeale Seite
B67.1	Echinococc-granul-Inf [zyst Echinokok] Lunge	C13.2	Bösartige Neubildung: Hinterwand des Hypopharynx
B67.2	Echinococc-granul-Inf [zyst Echinokok] Knochen	C13.8	BNB: Hypopharynx, mehrere Teilbereiche überlappend
B67.3	Echinococc-granul-Inf [zyst Echinokok] mehr u so Lok	C13.9	Bösartige Neubildung: Hypopharynx, nicht näher bezeichnet

C14.0	Bösartige Neubildung: Pharynx, nicht näher bezeichnet	C31.2	Bösartige Neubildung: Sinus frontalis [Stirnhöhle]
C14.2	BNB: Lymphatischer Rachenring [Waldeyer]	C31.3	Bösartige Neubildung: Sinus sphenoidalis [Keilbeinhöhle]
C14.8	BNB: Lippe, Mundhöhle u Pharynx, mehr Teilber überlapp	C31.8	BNB: Nasennebenhöhlen, mehrere Teilbereiche überlappend
C15.0	Bösartige Neubildung: Zervikaler Ösophagus	C31.9	Bösartige Neubildung: Nasennebenhöhle, nnbez
C15.1	Bösartige Neubildung: Thorakaler Ösophagus	C32.0	Bösartige Neubildung: Glottis
C15.2	Bösartige Neubildung: Abdominaler Ösophagus	C32.1	Bösartige Neubildung: Supraglottis
C15.3	Bösartige Neubildung: Ösophagus, oberes Drittel	C32.2	Bösartige Neubildung: Subglottis
C15.4	Bösartige Neubildung: Ösophagus, mittleres Drittel	C32.3	Bösartige Neubildung: Larynxknorpel
C15.5	Bösartige Neubildung: Ösophagus, unteres Drittel	C32.8	BNB: Larynx, mehrere Teilbereiche überlappend
C15.8	BNB: Ösophagus, mehrere Teilbereiche überlappend	C32.9	Bösartige Neubildung: Larynx, nicht näher bezeichnet
C15.9	Bösartige Neubildung: Ösophagus, nicht näher bezeichnet	C33	Bösartige Neubildung der Trachea
C16.0	Bösartige Neubildung: Kardia	C34.0	Bösartige Neubildung: Hauptbronchus
C16.1	Bösartige Neubildung: Fundus ventriculi	C34.1	Bösartige Neubildung: Oberlappen (-Bronchus)
C16.2	Bösartige Neubildung: Corpus ventriculi	C34.2	Bösartige Neubildung: Mittellappen (-Bronchus)
C16.3	Bösartige Neubildung: Antrum pyloricum	C34.3	Bösartige Neubildung: Unterlappen (-Bronchus)
C16.4	Bösartige Neubildung: Pylorus	C34.8	BNB: Bronchus u Lunge, mehrere Teilbereiche überlappend
C16.5	BNB: Kleine Krümmung des Magens, nicht näher bezeichnet	C34.9	BNB: Bronchus oder Lunge, nicht näher bezeichnet
C16.6	BNB: Große Krümmung des Magens, nicht näher bezeichnet	C37	Bösartige Neubildung des Thymus
C16.8	BNB: Magen, mehrere Teilbereiche überlappend	C38.0	Bösartige Neubildung: Herz
C16.9	Bösartige Neubildung: Magen, nicht näher bezeichnet	C38.1	Bösartige Neubildung: Vorderes Mediastinum
C17.0	Bösartige Neubildung: Duodenum	C38.2	Bösartige Neubildung: Hinteres Mediastinum
C17.1	Bösartige Neubildung: Jejunum	C38.3	BNB: Mediastinum, Teil nicht näher bezeichnet
C17.2	Bösartige Neubildung: Ileum	C38.4	Bösartige Neubildung: Pleura
C17.3	Bösartige Neubildung: Meckel-Divertikel	C38.8	BNB: Herz, Mediastinum u Pleura, mehr Teilber überlapp
C17.8	BNB: Dünndarm, mehrere Teilbereiche überlappend	C39.0	Bösartige Neubildung: Obere Atemwege, Teil nnbez
C17.9	Bösartige Neubildung: Dünndarm, nicht näher bezeichnet	C39.8	BNB: AtmOrg u sonst intrathorak Organe, mehr Teilber überl
C18.0	Bösartige Neubildung: Zäkum	C39.9	BNB: Ungenau bezeichnete Lok des Atmungssystems
C18.1	Bösartige Neubildung: Appendix vermiformis	C40.0	BNB Skapula u lange Knochen obere Extremität
C18.2	Bösartige Neubildung: Colon ascendens	C40.1	BNB kurze Knochen obere Extremität
C18.3	Bösartige Neubildung: Flexura coli dextra [hepatica]	C40.2	BNB lange Knochen untere Extremität
C18.4	Bösartige Neubildung: Colon transversum	C40.3	BNB kurze Knochen untere Extremität
C18.5	Bösartige Neubildung: Flexura coli sinistra [lienalis]	C40.8	BNB: Knochen u Gelenkknorpel Extrem, mehr TeilB überlapp
C18.6	Bösartige Neubildung: Colon descendens	C40.9	BNB: Knochen u Gelenkknorpel Extrem, nnbez
C18.7	Bösartige Neubildung: Colon sigmoideum	C41.01	BNB des Knochens und des Gelenkknorpels: Kraniofazial
C18.8	BNB: Kolon, mehrere Teilbereiche überlappend	C41.02	BNB des Knochens und des Gelenkknorpels: Maxillofazial
C18.9	Bösartige Neubildung: Kolon, nicht näher bezeichnet	C41.1	BNB des Knochens u des Gelenkknorpels: Unterkieferknochen
C19	Bösartige Neubildung am Rektosigmoid, Übergang	C41.2	BNB des Knochens und des Gelenkknorpels: Wirbelsäule
C20	Bösartige Neubildung des Rektums	C41.30	BNB Knochen u Gelenkknorpel: Rippen
C21.0	Bösartige Neubildung: Anus, nicht näher bezeichnet	C41.31	BNB Knochen u Gelenkknorpel: Sternum
C21.1	Bösartige Neubildung: Analkanal	C41.32	BNB Knochen u Gelenkknorpel: Klavikula
C21.2	Bösartige Neubildung: Kloakenregion	C41.4	BNB des Knochens u des Gelenkknorpels: Beckenknochen
C21.8	BNB: Rektum, Anus u Analkanal, mehrere Teilber überlapp	C41.8	BNB: Knochen u Gelenkknorpel, mehrere Teilber überlapp
C22.0	Leberzellkarzinom	C41.9	BNB: Knochen und Gelenkknorpel, nicht näher bezeichnet
C22.1	Intrahepatisches Gallengangskarzinom	C43.0	Bösartiges Melanom Lippe
C22.2	Hepatoblastom	C43.1	Bösartiges Melanom Augenlid, einschließl Kanthus
C22.3	Angiosarkom der Leber	C43.2	Bösartiges Melanom Ohr u äußerer Gehörgang
C22.4	Sonstige Sarkome der Leber	C43.3	Bösartiges Melanom so u nnbez Teile Gesicht
C22.7	Sonstige näher bezeichnete Karzinome der Leber	C43.4	Bösartiges Melanom behaarte Kopfhaut u Hals
C22.9	Bösartige Neubildung: Leber, nicht näher bezeichnet	C43.5	Bösartiges Melanom Rumpf
C23	Bösartige Neubildung der Gallenblase	C43.6	Bösartiges Melanom obere Extremität, einschl Schulter
C24.0	Bösartige Neubildung: Extrahepatischer Gallengang	C43.7	Bösartig Melanom untere Extremität, einschl Hüfte
C24.1	BNB: Ampulla hepatopancreatica [Ampulla Vateri]	C43.8	Bösartiges Melanom Haut, mehr Teilber überlapp
C24.8	BNB: Gallenwege, mehrere Teilbereiche überlappend	C43.9	Bösartiges Melanom Haut, nnbez
C24.9	Bösartige Neubildung: Gallenwege, nicht näher bezeichnet	C44.0	Sonstige bösartige Neubildungen: Lippenhaut
C25.0	Bösartige Neubildung: Pankreaskopf	C44.1	Sonstige BNB: Haut des Augenlides, einschließl Kanthus
C25.1	Bösartige Neubildung: Pankreaskörper	C44.2	Sonstige BNB: Haut des Ohres u des äußeren Gehörganges
C25.2	Bösartige Neubildung: Pankreasschwanz	C44.3	Sonst BNB: Haut sonst u nnbez Teile des Gesichtes
C25.3	Bösartige Neubildung: Ductus pancreaticus	C44.4	Sonstige BNB: Behaarte Kopfhaut und Haut des Halses
C25.4	BNB: Endokriner Drüsenanteil des Pankreas	C44.5	Sonstige bösartige Neubildungen: Haut des Rumpfes
C25.7	Bösartige Neubildung: Sonstige Teile des Pankreas	C44.6	Sonst BNB: Haut der oberen Extremität, einschl Schulter
C25.8	BNB: Pankreas, mehrere Teilbereiche überlappend	C44.7	Sonst BNB: Haut der unteren Extremität, einschließl Hüfte
C25.9	Bösartige Neubildung: Pankreas, nicht näher bezeichnet	C44.8	Sonstige BNB: Haut, mehrere Teilbereiche überlappend
C26.0	BNB: Intestinaltrakt, Teil nicht näher bezeichnet	C44.9	BNB Haut, nnbez
C26.1	Bösartige Neubildung: Milz	C45.0	Mesotheliom Pleura
C26.8	BNB: Verdauungssystem, mehrere Teilbereiche überlappend	C45.1	Mesotheliom Peritoneum
C26.9	BNB: Ungenau bezeichnete Lok des Verdauungssystems	C45.2	Mesotheliom Perikard
C30.0	Bösartige Neubildung: Nasenhöhle	C45.7	Mesotheliom sonst Lok
C30.1	Bösartige Neubildung: Mittelohr	C45.9	Mesotheliom, nnbez
C31.0	Bösartige Neubildung: Sinus maxillaris [Kieferhöhle]	C46.0	Kaposi-Sarkom Haut
C31.1	Bösartige Neubildung: Sinus ethmoidalis [Siebbeinzellen]	C46.1	Kaposi-Sarkom Weichteilgewebe

C46.2	Kaposi-Sarkom Gaumen	C62.1	Bösartige Neubildung: Deszendierter Hoden
C46.3	Kaposi-Sarkom Lymphknoten	C62.9	Bösartige Neubildung: Hoden, nicht näher bezeichnet
C46.7	Kaposi-Sarkom sonstige Lok	C63.0	Bösartige Neubildung: Nebenhoden [Epididymis]
C46.8	Kaposi-Sarkom mehrere Organe	C63.1	Bösartige Neubildung: Samenstrang
C46.9	Kaposi-Sarkom, nnbez	C63.2	Bösartige Neubildung: Skrotum
C47.0	BNB: Periphere Nerven Kopf, Gesicht u Hals	C63.7	BNB: Sonstige näher bezeichnete männliche Genitalorgane
C47.1	BNB: Periph Nerven obere Extremität, einschließt Schulter	C63.8	BNB: Männliche Genitalorgane, mehr Teilbereiche überlapp
C47.2	BNB: Periphere Nerven untere Extremität, einschli Hüfte	C63.9	Bösartige Neubildung: Männliches Genitalorgan, nnbez
C47.3	Bösartige Neubildung: Periphere Nerven des Thorax	C64	BNB der Niere, ausgenommen Nierenbecken
C47.4	Bösartige Neubildung: Periphere Nerven des Abdomens	C65	BNB Nierenbecken
C47.5	Bösartige Neubildung: Periphere Nerven des Beckens	C66	BNB Ureter
C47.6	BNB: Periphere Nerven des Rumpfes, nnbez	C67.0	Bösartige Neubildung: Trigonum vesicae
C47.8	BNB: Periph Nerv/autonom Nervensyst, mehr Teilb überlapp	C67.1	Bösartige Neubildung: Apex vesicae
C47.9	BNB: Periphere Nerven/autonomes Nervensystem, nnbez	C67.2	Bösartige Neubildung: Laterale Harnblasenwand
C48.0	Bösartige Neubildung: Retroperitoneum	C67.3	Bösartige Neubildung: Vordere Harnblasenwand
C48.1	Bösartige Neubildung: nbez Teile des Peritoneums	C67.4	Bösartige Neubildung: Hintere Harnblasenwand
C48.2	Bösartige Neubildung: Peritoneum, nicht näher bezeichnet	C67.5	Bösartige Neubildung: Harnblasenhals
C48.8	BNB: Retroperitoneum u Peritoneum, mehr Teilber überlapp	C67.6	Bösartige Neubildung: Ostium ureteris
C49.0	BNB: Bindegewebe u and Weichteilgew Kopf/Gesicht/Hals	C67.7	Bösartige Neubildung: Urachus
C49.1	BNB: Bindegew u and WeichtGew ob Extr, einschli Schult	C67.8	BNB: Harnblase, mehrere Teilbereiche überlappend
C49.2	BNB: Bindegew u and WeichtGew unter Extr, einschli Hüfte	C67.9	Bösartige Neubildung: Harnblase, nicht näher bezeichnet
C49.3	BNB: Bindegewebe und andere Weichteilgewebe des Thorax	C68.0	Bösartige Neubildung: Urethra
C49.4	BNB: Bindegewebe u andere WeichtGew des Abdomens	C68.1	Bösartige Neubildung: Pararethrale Drüse
C49.5	BNB: Bindegewebe u andere WeichtGewebe des Beckens	C68.8	BNB: Harnorgane, mehrere Teilbereiche überlappend
C49.6	BNB: Bindegew u and WeichtGewebe des Rumpfes, nnbez	C68.9	Bösartige Neubildung: Harnorgan, nicht näher bezeichnet
C49.8	BNB: Bindegew u and WeichtGew, mehr Teilber überlapp	C69.0	Bösartige Neubildung: Konjunktiva
C49.9	BNB: Bindegewebe und andere Weichteilgewebe, nnbez	C69.1	Bösartige Neubildung: Kornea
C50.0	Bösartige Neubildung: Brustwarze und Warzenhof	C69.2	Bösartige Neubildung: Retina
C50.1	BNB: Zentraler Drüsenkörper der Brustdrüse	C69.3	Bösartige Neubildung: Chorioidea
C50.2	BNB: Oberer innerer Quadrant der Brustdrüse	C69.4	Bösartige Neubildung: Ziliarkörper
C50.3	BNB: Unterer innerer Quadrant der Brustdrüse	C69.5	Bösartige Neubildung: Tränendrüse und Tränenwege
C50.4	BNB: Oberer äußerer Quadrant der Brustdrüse	C69.6	Bösartige Neubildung: Orbita
C50.5	BNB: Unterer äußerer Quadrant der Brustdrüse	C69.8	BNB: Auge u Augenanhangsgebilde, mehr Teilber überlapp
C50.6	Bösartige Neubildung: Recessus axillaris der Brustdrüse	C69.9	Bösartige Neubildung: Auge, nicht näher bezeichnet
C50.8	BNB: Brustdrüse, mehrere Teilbereiche überlappend	C70.0	Bösartige Neubildung: Hirnhäute
C50.9	Bösartige Neubildung: Brustdrüse, nicht näher bezeichnet	C70.1	Bösartige Neubildung: Rückenmarkhäute
C51.0	Bösartige Neubildung der Vulva: Labium majus	C70.9	Bösartige Neubildung: Meningen, nicht näher bezeichnet
C51.1	Bösartige Neubildung der Vulva: Labium minus	C71.0	BNB: Zerebrum, ausgenommen Hirnlappen und Ventrikel
C51.2	Bösartige Neubildung der Vulva: Klitoris	C71.1	Bösartige Neubildung: Frontallappen
C51.8	BNB: Vulva, mehrere Teilbereiche überlappend	C71.2	Bösartige Neubildung: Temporallappen
C51.9	Bösartige Neubildung: Vulva, nicht näher bezeichnet	C71.3	Bösartige Neubildung: Parietallappen
C52	Bösartige Neubildung der Vagina	C71.4	Bösartige Neubildung: Okzipitallappen
C53.0	Bösartige Neubildung: Endozervix	C71.5	Bösartige Neubildung: Hirnventrikel
C53.1	Bösartige Neubildung: Ektozervix	C71.6	Bösartige Neubildung: Zerebellum
C53.8	BNB: Cervix uteri, mehrere Teilbereiche überlappend	C71.7	Bösartige Neubildung: Hirnstamm
C53.9	Bösartige Neubildung: Cervix uteri, nicht näher bezeichnet	C71.8	Bösartige Neubildung: Gehirn, mehrere Teilbereiche überlapp
C54.0	Bösartige Neubildung: Isthmus uteri	C71.9	Bösartige Neubildung: Gehirn, nicht näher bezeichnet
C54.1	Bösartige Neubildung: Endometrium	C72.0	Bösartige Neubildung: Rückenmark
C54.2	Bösartige Neubildung: Myometrium	C72.1	Bösartige Neubildung: Cauda equina
C54.3	Bösartige Neubildung: Fundus uteri	C72.2	Bösartige Neubildung: Nn olfactorii [I Hirnnerv]
C54.8	BNB: Corpus uteri, mehrere Teilbereiche überlappend	C72.3	Bösartige Neubildung: Nervus opticus [II Hirnnerv]
C54.9	Bösartige Neubildung: Corpus uteri, nicht näher bezeichnet	C72.4	Bösartige Neubildung: Nerv vestibulocochlearis [VIII Hirnnerv]
C55	Bösartige Neubildung des Uterus, Teil nnbez	C72.5	BNB: Sonstige und nicht näher bezeichnete Hirnnerven
C56	Bösartige Neubildung des Ovars	C72.8	BNB: Gehirn u andere Teile ZNS, mehr Teilbereiche überlapp
C57.0	Bösartige Neubildung: Tuba uterina [Falloppio]	C72.9	Bösartige Neubildung: Zentralnervensystem, nnbez
C57.1	Bösartige Neubildung: Lig latum uteri	C73	Bösartige Neubildung der Schilddrüse
C57.2	Bösartige Neubildung: Lig teres uteri	C74.0	Bösartige Neubildung: Nebennierenrinde
C57.3	Bösartige Neubildung: Parametrium	C74.1	Bösartige Neubildung: Nebennierenmark
C57.4	Bösartige Neubildung: Uterine Adnexe, nnbez	C74.9	Bösartige Neubildung: Nebenniere, nicht näher bezeichnet
C57.7	BNB: Sonstige näher bezeichnete weibliche Genitalorgane	C75.0	Bösartige Neubildung: Nebenschilddrüse
C57.8	BNB: Weibliche Genitalorgane, mehr Teilbereiche überlapp	C75.1	Bösartige Neubildung: Hypophyse
C57.9	BNB: Weibliches Genitalorgan, nicht näher bezeichnet	C75.2	Bösartige Neubildung: Ductus craniopharyngealis
C58	BNB Plazenta	C75.3	BNB: Epiphyse [Glandula pinealis] [Zirbeldrüse]
C60.0	Bösartige Neubildung: Praeputium penis	C75.4	Bösartige Neubildung: Glomus caroticum
C60.1	Bösartige Neubildung: Glans penis	C75.5	BNB: Glomus aorticum u sonstige Paraganglien
C60.2	Bösartige Neubildung: Penischaft	C75.8	BNB: Beteiligung mehrerer endokriner Drüsen, nnbez
C60.8	Bösartige Neubildung: Penis, mehr Teilbereiche überlappend	C75.9	Bösartige Neubildung: Endokrine Drüse, nnbez
C60.9	Bösartige Neubildung: Penis, nicht näher bezeichnet	C76.0	BNB ungenau bezeichneter Lok: Kopf, Gesicht u Hals
C61	Bösartige Neubildung der Prostata	C76.1	BNB ungenau bezeichneter Lokalisationen: Thorax
C62.0	Bösartige Neubildung: Dystoper Hoden	C76.2	BNB ungenau bezeichneter Lokalisationen: Abdomen

C76.3	BNB ungenau bezeichneter Lokalisationen: Becken	C85.2	Mediastinales (thymisches) großzelliges B-Zell-Lymphom
C76.4	BNB ungenau bezeichneter Lok: Obere Extremität	C85.7	Sonst nbez Typen Non-Hodgkin-Lymphom
C76.5	BNB ungenau bezeichneter Lok: Untere Extremität	C85.9	Non-Hodgkin-Lymphom, nicht näher bezeichnet
C76.7	BNB: Sonstige ungenau bezeichnete Lokalisationen	C86.0	Extranodales NK/T-Zell-Lymphom, nasaler Typ
C76.8	BNB: Sonst u ungenau bez Lok, mehr Teilber überlapp	C86.1	Hepatosplenisches T-Zell-Lymphom
C77.0	Sekundäre u nbez BNB: Lymphknoten Kopf/Gesicht/Hals	C86.2	T-Zell-Lymphom vom Enteropathie-Typ
C77.1	Sekundäre u nbez BNB: Intrathorakale Lymphknoten	C86.3	Subkutanes pannikulitisches T-Zell-Lymphom
C77.2	Sekundäre u nbez BNB: Intraabdominale Lymphknoten	C86.4	Blastisches NK-Zell-Lymphom
C77.3	Sek u nbez BNB: Axill Lymphkn u Lymphkn obere Extrem	C86.5	Angioimmunoblastisches T-Zell-Lymphom
C77.4	Sek u nbez BNB: Inguin Lymphkn u Lymphkn unt Extrem	C86.6	Primäre kutane CD30-positive T-Zell-Proliferationen
C77.5	Sekundäre u nbez BNB: Intrapelvine Lymphknoten	C88.00	Makroglobulinämie Waldenström: oA einer kompl Remiss
C77.8	Sekundäre u nbez BNB: Lymphknoten mehrerer Regionen	C88.01	Makroglobulinämie Waldenström: In kompletter Remission
C77.9	Sekundäre u nbez BNB: Lymphknoten, nbez	C88.20	So Schwerkettenkrankht: oA einer komplet Remission
C78.0	Sekundäre bösartige Neubildung der Lunge	C88.21	Sonstige Schwerkettenkrankheit: In kompletter Remission
C78.1	Sekundäre bösartige Neubildung des Mediastinums	C88.30	Immunproliferative Dünndarmkrankheit: Oh Ang kompl Rem
C78.2	Sekundäre bösartige Neubildung der Pleura	C88.31	Immunproliferative Dünndarmkrankheit: In kompletter Remis
C78.3	Sekundäre BNB sonstiger u nbez Atmungsorgane	C88.40	Extranod Marginzon-B-Lymphom MALT oA kompl Rem
C78.4	Sekundäre BNB Dünndarm	C88.41	Extranod Marginzon-B-Lymphom MukosAss Gwb In kompl Rem
C78.5	Sekundäre BNB Dickdarm u Rektum	C88.70	Sonstige bösartige immunproliferat KH: oA kompl Remis
C78.6	Sekundäre BNB Retroperitoneum u Peritoneum	C88.71	Sonst bösart immunproliferative KH: In kompletter Remiss
C78.7	Sekundäre BNB Leber u intrahepatische Gallengänge	C88.90	Bösart immunproliferative KH, nbez: oA kompl Remis
C78.8	Sekundäre BNB so u nbez Verdauungsorgane	C88.91	Bösart immunproliferative KH, nbez: In kompletter Remiss
C79.0	Sekundäre BNB Niere u Nierenbecken	C90.00	Multipl Myelom: oA einer kompletten Remission
C79.1	Sekundäre BNB Harnblase, sonst u nbez Harnorgane	C90.01	Multipl Myelom: In kompletter Remission
C79.2	Sekundäre BNB Haut	C90.10	Plasmazellenleukämie: Ohne Angabe einer kompl Remission
C79.3	Sekundäre BNB Gehirn u Hirnhäute	C90.11	Plasmazellenleukämie: In kompletter Remission
C79.4	Sekundäre BNB so u nbez Teile Nervensystem	C90.20	Extramedulläres Plasmazytom: oA einer komplet Remission
C79.5	Sekundäre BNB Knochen u Knochenmark	C90.21	Extramedulläres Plasmazytom: In kompletter Remission
C79.6	Sekundäre bösartige Neubildung des Ovars	C90.30	Solitäres Plasmazytom: oA einer kompletten Remission
C79.7	Sekundäre bösartige Neubildung der Nebenniere	C90.31	Solitäres Plasmazytom: In kompletter Remission
C79.81	Sekundäre bösartige Neubildung der Brustdrüse	C91.00	Akut lymphat Leukämie [ALL]: oA einer komplet Remission
C79.82	Sekundäre bösartige Neubildung der Genitalorgane	C91.01	Akute lymphat Leukämie [ALL]: In komplet Remission
C79.83	Sekundäre bösartige Neubildung des Perikards	C91.10	Chr lymphat Leukäm B-Zell-Typ [CLL]: oA komplet Remis
C79.84	Sonstige sekundäre bösartige Neubildung des Herzens	C91.11	Chr lymphat Leukämie B-Zell-Typ [CLL]: In komplet Remis
C79.88	Sekundäre bösartige Neubildung so nbez Lokalisationen	C91.30	Prolymphozyt Leukämie B-Zell-Typ: oA komplet Remis
C79.9	Sekundäre bösartige Neubildung nbez Lokalisation	C91.31	Prolymphozyt Leukämie vom B-Zell-Typ: In komplet Remis
C80.0	Bösartige Neubildung, prim Lokalisation unbekannt, so bez	C91.40	Haarzellenleukämie: Ohne Angabe kompl Remission
C80.9	Bösartige Neubildung, nbez	C91.41	Haarzellenleukämie: In kompletter Remission
C81.0	Noduläres lymphozytenprädominantes Hodgkin-Lymphom	C91.50	Adult T-Zell-Lymphom/Leukäm HTLV-1-assoz: oA kompl Rem
C81.1	Nodulär-sklerosierendes klassisches Hodgkin-Lymphom	C91.51	Adult T-Zell-Lymphom/Leukäm HTLV-1-assoz: In kompl Rem
C81.2	Gemischtzelliges klassisches Hodgkin-Lymphom	C91.60	Prolymphozyt-Leukämie T-Zell-Typ: oA einer komplet Remis
C81.3	Lymphozytenarmes klassisches Hodgkin-Lymphom	C91.61	Prolymphozyt-Leukämie vom T-Zell-Typ: In komplet Remis
C81.4	Lymphozytenreiches klassisches Hodgkin-Lymphom	C91.70	Sonstige lymphatische Leukämie: Ohne Ang kompl Remiss
C81.7	Sonstige Typen des klassischen Hodgkin-Lymphoms	C91.71	Sonstige lymphatische Leukämie: In kompletter Remission
C81.9	Hodgkin-Lymphom, nicht näher bezeichnet	C91.80	Reifzellige B-ALL vom Burkitt-Typ: oA einer komplet Remis
C82.0	Follikuläres Lymphom Grad I	C91.81	Reifzellige B-ALL vom Burkitt-Typ: In kompletter Remission
C82.1	Follikuläres Lymphom Grad II	C91.90	Lymphatische Leukämie, nbez: Ohne Ang kompl Remission
C82.2	Follikuläres Lymphom Grad III, nicht näher bezeichnet	C91.91	Lymphatische Leukämie, nbez: In kompletter Remission
C82.3	Follikuläres Lymphom Grad IIIa	C92.00	Akute myeloblast Leukämie [AML]: oA einer komplet Remis
C82.4	Follikuläres Lymphom Grad IIIb	C92.01	Akute myeloblast Leukämie [AML]: In komplet Remis
C82.5	Diffuses Follikelzentrumslymphom	C92.10	Chr myelo Leukäm [CML], BCR/ABL-posit: oA kompl Rem
C82.6	Kutanes Follikelzentrumslymphom	C92.11	Chr myelo Leukäm [CML], BCR/ABL-posit: In kompl Rem
C82.7	Sonstige Typen des follikulären Lymphoms	C92.20	Atyp chr myelo Leukäm, BCR/ABL-negat: oA kompl Rem
C82.9	Follikuläres Lymphom, nicht näher bezeichnet	C92.21	Atyp chr myelo Leukäm, BCR/ABL-negat: In kompl Rem
C83.0	Kleinzelliges B-Zell-Lymphom	C92.30	Myelosarkom: Ohne Angabe kompl Remission
C83.1	Mantelzell-Lymphom	C92.31	Myelosarkom: In kompletter Remission
C83.3	Diffuses großzelliges B-Zell-Lymphom	C92.40	Akut Promyelozyt-Leukämie [PCL]: oA komplet Remis
C83.5	Lymphoblastisches Lymphom	C92.41	Akute Promyelozyt-Leukämie [PCL]: In komplet Remis
C83.7	Burkitt-Lymphom	C92.50	Akute myelomonozytäre Leukämie: Ohne Ang kompl Remiss
C83.8	Sonstige nicht follikuläre Lymphome	C92.51	Akute myelomonozytäre Leukämie: In kompletter Remission
C83.9	Nicht follikuläres Lymphom, nicht näher bezeichnet	C92.60	Akut myelo Leukäm m 11q23-Abnormität: oA kompl Rem
C84.0	Mycosis fungoides	C92.61	Akut myelo Leukäm mit 11q23-Abnormität: In kompl Rem
C84.1	Sézary-Syndrom	C92.70	Sonstige myeloische Leukämie: Ohne Ang kompl Remission
C84.4	Peripheres T-Zell-Lymphom, nicht spezifiziert	C92.71	Sonstige myeloische Leukämie: In kompletter Remission
C84.5	Sonstige reifzellige T/NK-Zell-Lymphome	C92.80	Akut myelo Leukäm m multilineär Dysplas: oA kompl Rem
C84.6	Anaplastisches großzelliges Lymphom, ALK-positiv	C92.81	Akut myelo Leukäm m multilineär Dysplas: In kompl Rem
C84.7	Anaplastisches großzelliges Lymphom, ALK-negativ	C92.90	Myeloische Leukämie, nbez: Ohne Ang kompl Remission
C84.8	Kutanes T-Zell-Lymphom, nicht näher bezeichnet	C92.91	Myeloische Leukämie, nbez: In kompletter Remission
C84.9	Reifzelliges T/NK-Zell-Lymphom, nicht näher bezeichnet	C93.00	Akut Monoblast/Monozytenleukämie: oA komplet Remis
C85.1	B-Zell-Lymphom, nbez	C93.01	Akut Monoblast/Monozytenleukämie: In komplet Remis

C93.10	Chron myelomonozytäre Leukämie: oA einer komplet Remis	D61.8	Sonstige nbez aplastische Anämien
C93.11	Chron myelomonozyt Leukämie: In komplet Remis	D61.9	Aplastische Anämie, nnbez
C93.30	Juvenil myelomonozyt Leukämie: oA einer komplet Remis	D65.0	Erworb Afibrinogenämie
C93.31	Juvenile myelomonozytäre Leukämie: In komplet Remis	D65.1	Disseminierte intravas Gerinn [DIG, DIC]
C93.70	Sonstige Monozytenleukämie: Ohne Ang kompl Remission	D65.2	Erworb Fibrinolyseblutung
C93.71	Sonstige Monozytenleukämie: In kompletter Remission	D65.9	DefibrinatSynd, nnbez
C93.90	Monozytenleukämie, nnbez: Ohne Angabe kompl Remission	D66	Hereditärer Faktor-VIII-Mangel
C93.91	Monozytenleukämie, nnbez: In kompletter Remission	D67	Hereditärer Faktor-IX-Mangel
C94.00	Akute Erythroleukämie: oA einer komplet Remission	D68.0	Willebrand-Jürgens-Syndrom
C94.01	Akute Erythroleukämie: In kompletter Remission	D68.1	Hereditärer Faktor-XI-Mangel
C94.20	Akute Megakaryoblastenleukämie: Ohne Ang kompl Remiss	D68.2	Hereditärer Mangel an sonst Gerinnungsfaktoren
C94.21	Akute Megakaryoblastenleukämie: In kompletter Remission	D68.30	Hämorrhag Diathese d Antikoagulanzen
C94.30	Mastzellenleukämie: Ohne Angabe kompl Remission	D68.31	Hämorrhag Diathese d Vermehrung Antikörper geg Faktor VIII
C94.31	Mastzellenleukämie: In kompletter Remission	D68.32	Hämorrhag Diathese d Vermehrung Antikörp geg so GerinFakt
C94.40	Akut Panmyelose m Myelofibrose: oA komplet Remis	D68.38	Sonstige hämorrhag Diathese d sonst u nnbez Antikörper
C94.41	Akute Panmyelose mit Myelofibrose: In komplet Remis	D68.4	Erworbener Mangel an Gerinnungsfaktoren
C94.60	Myelodyspl u -prolifer KH, nicht klassif-bar: oA kompl Remis	D68.5	Primäre Thrombophilie
C94.61	Myelodyspl u -prolifer KH, nicht klassif-bar: In kompl Remis	D68.6	Sonstige Thrombophilien
C94.70	Sonstige nbez Leukämien: Ohne Angabe kompl Remission	D68.8	Sonstige nbez Koagulopathien
C94.71	Sonst näher bez Leukämien: In kompletter Remiss	D68.9	Koagulopathie, nnbez
C95.00	Akute Leukämie nnbez Zelltyps: Ohne Ang kompl Remission	D69.0	Purpura anaphylactoides
C95.01	Akute Leukämie nnbez Zelltyps: In kompletter Remission	D69.1	Qualitative Thrombozytendefekte
C95.10	Chronische Leukämie nnbez Zelltyps: Oh Ang kompl Remiss	D69.2	Sonstige nichtthrombozytopenische Purpura
C95.11	Chronische Leukämie nnbez Zelltyps: In kompletter Remiss	D69.3	Idiopathische thrombozytopenische Purpura
C95.70	Sonstige Leukämie nnbez Zelltyps: Ohne Ang kompl Remiss	D69.40	Sonst prim ThromboPen, transfusrefr
C95.71	Sonstige Leukämie nnbez Zelltyps: In kompletter Remission	D69.41	Sonst prim ThromboPen, n transfusrefr bez
C95.8	Leukämie, refraktär auf Standard-Induktionstherapie	D69.52	Heparin-induzierte Thrombozytopenie Typ I
C95.90	Leukämie, nicht näher bezeichnet: Ohne Ang kompl Remiss	D69.53	Heparin-induzierte Thrombozytopenie Typ II
C95.91	Leukämie, nicht näher bezeichnet: In kompletter Remission	D69.57	Sonst sek ThromboPen, transfusionsrefraktär
C96.0	Multifok/-syst (dissm) Langerh-Zell-Histiozytos [AbtLetterSiwe]	D69.58	Sonst sek ThromboPen, n transfusionsrefraktär
C96.2	Bösartiger Mastzelltumor	D69.59	Sekundäre Thrombozytopenie, nicht näher bezeichnet
C96.4	Sarkom der dendritischen Zellen (akzessorische Zellen)	D69.60	ThromboPen, nnbez, transfusrefr
C96.5	Multifokale u unisystemische Langerhans-Zell-Histiozytose	D69.61	ThromboPen, nnbez, n transfusrefr bez
C96.6	Unifokale Langerhans-Zell-Histiozytose	D69.8	Sonstige nbez hämorrhagische Diathesen
C96.7	So nbez BNB lymphat/blutbildend/verwandtes Gewebe	D69.9	Hämorrhagische Diathese, nnbez
C96.8	Histiozytisches Sarkom	D70.0	Angeb Agranulozyt u Neutropen
C96.9	BNB lymphat/blutbildendes/verwandtes Gew, nnbez	D70.10	Arzneimittelinduz Agranulozyt/Neutropenie: Krit Ph < 4Tg
C97	BNB als Primärtumoren an mehreren Lok	D70.11	Arzneimittelinduz Agranulozyt/Neutropenie: Krit Ph 10-19Tg
D32.0	Gutartige Neubildung Hirnhäute	D70.12	Arzneimittelinduz Agranulozyt/Neutropenie: Krit Ph > 19Tg
D32.1	Gutartige Neubildung Rückenmarkhäute	D70.13	Arzneimittelinduz Agranulozyt/Neutropenie: Krit Ph 4 - < 7Tg
D32.9	Gutartige Neubildung Meningen, nnbez	D70.14	Arzneimittelinduz Agranulozyt/Neutropen: Krit Ph 7 - < 10Tg
D33.0	Gutartige Neubildung Gehirn, supratentoriell	D70.18	Sonst VerForm arzneimittelinduz Agranulozyt/Neutropenie
D33.1	Gutartige Neubildung Gehirn, infratentoriell	D70.19	Arzneimittelinduz Agranulozyt/Neutropenie, nnbez
D33.2	Gutartige Neubildung Gehirn, nnbez	D70.3	Sonstige Agranulozytose
D33.3	Gutartige Neubildung Hirnnerven	D70.5	Zyklische Neutropenie
D33.4	Gutartige Neubildung Rückenmark	D70.6	Sonstige Neutropenie
D33.7	Gutartige Neubildung sonst nbez Teile ZNS	D70.7	Neutropenie, nicht näher bezeichnet
D33.9	Gutartige Neubildung ZNS, nnbez	D71	Funktionelle Störungen neutrophile Granulozyten
D45	Polycythaemia vera	D72.0	Genetisch bedingte Leukozytenanomalien
D46.0	Refraktäre Anämie oh Ringsideroblasten, so bez	D73.0	Hyposplenismus
D46.1	Refraktäre Anämie m Ringsideroblasten	D73.1	Hypersplenismus
D46.2	Refraktäre Anämie m Blastenüberschuß	D73.2	Chronisch-kongestive Splenomegalie
D46.4	Refraktäre Anämie, nnbez	D73.3	Abszeß Milz
D46.5	Refraktäre Anämie mit Mehrlinien-Dysplasie	D73.5	Infarzierung Milz
D46.6	Myelodyspl Syndr m isoliert del(5q)-Chromosomenomal	D74.0	Angeborene Methämoglobinämie
D46.7	Sonstige myelodysplastische Syndrome	D74.8	Sonstige Methämoglobinämien
D46.9	Myelodysplastisches Syndrom, nnbez	D74.9	Methämoglobinämie, nnbez
D47.0	Histiozyten-/Mastzelltumor unsich/unbek Verhalt	D75.0	Familiäre Erythrozytose
D47.1	Chronische myeloproliferative Krankheit	D75.1	Sekundäre Polyglobulie [Polyzythämie]
D47.4	Osteomyelofibrose	D75.8	Sonstige nbez KH des Blutes und der blutbildenden Organe
D60.0	Chron erworbene isolierte aplastische Anämie	D75.9	Krankheit des Blutes und der blutbildenden Organe, nnbez
D60.1	Transitorische erworb isolierte aplastische Anämie	D76.1	Hämophagozytäre Lymphohistiozytose
D60.8	Sonstige erworb isolierte aplastische Anämien	D76.2	Hämophagozytäres Syndrom bei Infektionen
D60.9	Erworbene isolierte aplastische Anämie, nnbez	D76.3	Sonstige Histiozytose-Syndrome
D61.0	Angeborene aplastische Anämie	D77	Sonst Kh des Blutes u der blutbildenden Org bei aokl KH
D61.10	Aplastische Anämie infolge zytostatischer Therapie	D80.0	Hereditäre Hypogammaglobulinämie
D61.18	Sonstige arzneimittelinduzierte aplastische Anämie	D80.1	Nichtfamiliäre Hypogammaglobulinämie
D61.19	Arzneimittelinduzierte aplastische Anämie, nnbez	D80.2	Selektiver Immunglobulin-A-Mangel [IgA-Mangel]
D61.2	Aplastische Anämie infolge sonst auß Ursachen	D80.3	Selekt Mangel Immunglobulin-G-Subkl [IgG-Subkl]
D61.3	Idiopathische aplastische Anämie	D80.4	Selektiver Immunglobulin-M-Mangel [IgM-Mangel]

D80.5	Immundefekt b erhöhtem Immunglobulin M [IgM]	E74.1	Störungen Fruktosestoffwechsel
D80.6	AK-Mangel b Normo-/Hypergammaglobulinämie	E74.2	Störungen Galaktosestoffwechsel
D80.7	Transit Hypogammaglobulinämie im Kindesalter	E74.3	So Störungen intestinale Kohlenhydratabsorption
D80.8	Sonst Immundefekte m vorherrsch AK-Mangel	E74.4	Störungen PyruvatSW u Glukoneogenese
D80.9	Immundefekt m vorherrsch AK-Mangel, nnbez	E74.8	Sonstige nbez Störungen KohlenhydratSW
D81.0	Schwer komb Immundefekt [SCID] m retikul Dysgenes	E74.9	Störung Kohlenhydratstoffwechsel, nnbez
D81.1	Schwer komb Immundef [SCID] m niedr T-/B-Zellen-Z	E75.0	GM2-Gangliosidose
D81.2	Schwer komb Immundef [SCID] m niedr/norm B-Zellen-Z	E75.1	Sonstige Gangliosidosen
D81.3	Adenosindesaminase[ADA]-Mangel	E75.2	Sonstige Sphingolipidosen
D81.4	Nezelof-Syndrom	E75.3	Sphingolipidose, nnbez
D81.5	Purinnukleosid-Phosphorylase[PNP]-Mangel	E75.4	Neuronale Zeroidlipofuszinose
D81.6	Haupthistokompat-Kompl-KI-I-Defekt [MHC-KI-I-D]	E75.5	Sonstige Störungen Lipidspeicherung
D81.7	Haupthistokompat-Kompl-KI-II-Defekt [MHC-KI-II-D]	E75.6	Störung Lipidspeicherung, nnbez
D81.8	Sonstige kombinierte Immundefekte	E76.0	Mukopolysaccharidose, Typ I
D81.9	Kombinierter Immundefekt, nnbez	E76.1	Mukopolysaccharidose, Typ II
D82.0	Wiskott-Aldrich-Syndrom	E76.2	Sonstige Mukopolysaccharidosen
D82.1	Di-George-Syndrom	E76.3	Mukopolysaccharidose, nnbez
D82.2	Immundef m disproport Kleinwuchs	E76.8	Sonstige Störungen Glykosaminoglykan-SW
D82.3	Immundefekt m hereditär defekter Reakt auf EBV	E76.9	Störung Glykosaminoglykan-SW, nnbez
D82.4	Hyperimmunglobulin-E[IgE]-Syndrom	E77.0	Defekte posttranslational Modifikat lysosom Enzyme
D82.8	Immundefekte in Verbind m and nbez schw Defekten	E77.1	Defekte b Glykoproteinabbau
D82.9	Immundefekt in Verbindung m schwer Defekt, nnbez	E77.8	Sonstige Störungen GlykoproteinSW
D83.0	Variab Immundef überw Abweich B-Zellen-Zahl/-Funkt	E77.9	Störung Glykoproteinstoffwechsels, nnbez
D83.1	Variab Immundef m überw immunregulator T-Zell-Stör	E84.0	Zystische Fibrose mit Lungenmanifestationen
D83.2	Variab Immundef m AutoAK gg B-/T-Zellen	E84.1	Zystische Fibrose mit Darmmanifestationen
D83.8	Sonstige variable Immundefekte	E84.80	Zystische Fibrose mit Lungen- und Darm-Manifestation
D83.9	Variabler Immundefekt, nnbez	E84.87	Zystische Fibrose mit sonstigen multiplen Manifestationen
D84.0	Lymphozytenfunktion-Antigen-1[LFA-1]-Defekt	E84.88	Zystische Fibrose mit sonstigen Manifestationen
D84.1	Defekte im Komplementsystem	E85.0	Nichtneuropathische heredofamiliäre Amyloidose
D84.8	Sonstige nbez Immundefekte	E85.1	Neuropathische heredofamiliäre Amyloidose
D84.9	Immundefekt, nnbez	E85.2	Heredofamiliäre Amyloidose, nnbez
D86.0	Sarkoidose Lunge	E85.3	Sekundäre systemische Amyloidose
D86.1	Sarkoidose Lymphknoten	G00.0	Meningitis durch Haemophilus influenzae
D86.2	Sarkoidose Lunge m Sarkoidose LK	G00.1	Pneumokokkenmeningitis
D86.3	Sarkoidose Haut	G00.2	Streptokokkenmeningitis
D86.8	Sarkoidose an sonst u komb Lok	G00.3	Staphylokokkenmeningitis
D86.9	Sarkoidose, nnbez	G00.8	Sonstige bakterielle Meningitis
D89.0	Polyklonale Hypergammaglobulinämie	G00.9	Bakterielle Meningitis, nnbez
D89.1	Kryoglobulinämie	G01	Meningitis bei aokl bakteriellen Krankheiten
D89.2	Hypergammaglobulinämie, nnbez	G02.0	Meningitis bei aokl Viruskrankheiten
D89.3	Immunrekonstitutionssyndrom	G02.1	Meningitis bei aokl Mykosen
D89.8	Sonst nbez Stör m Beteiligung Immunsystem, aonkl	G02.8	Meningitis bei sonst nbez aokl infektiösen u parasitären KH
D89.9	Störung m Beteiligung Immunsystem, nnbez	G03.0	Nichteitrige Meningitis
D90	Immunkompr n Bestrahl/Chemother/sonst immunsupp Maßßn	G03.1	Chronische Meningitis
E51.1	Beriberi	G03.2	Benigne rezidiv Meningitis [Mollaret-Meningitis]
E51.2	Wernicke-Enzephalopathie	G03.8	Meningitis d sonstige nbez Ursachen
E51.8	Sonstige Manifestationen Thiaminmangel	G03.9	Meningitis, nnbez
E70.0	Klassische Phenylketonurie	G04.0	Akute disseminierte Enzephalitis
E70.1	Sonstige Hyperphenylalaninämien	G04.1	Tropische spastische Paraplegie
E70.2	Störungen TyrosinSW	G04.2	Bakt Meningoenzephalitis u Meningomyelitis, aonkl
E70.3	Albinismus	G04.8	Sonst Enzephalitis, Myelitis u Enzephalomyelitis
E70.8	Sonstige Störungen SW aromatischer Aminosäuren	G04.9	Enzephalitis, Myelitis u Enzephalomyelitis, nnbez
E70.9	Störung SW aromatischer Aminosäuren, nnbez	G05.0	Enzephal Myelitis Enzephalomyelit b aokl bakt KH
E71.0	Ahornsirup- (Harn-) KH	G05.1	Enzephal Myelitis Enzephalomyelit b aokl Virus-KH
E71.1	Sonstige Störungen SW verzweigter Aminosäuren	G05.2	Enzephal Myelitis Enzephalom b so aokl inf/par KH
E71.2	Störung SW verzweigter Aminosäuren, nnbez	G05.8	Enzephal Myelitis Enzephalomyelit b so aokl KH
E71.3	Störungen FettsäureSW	G06.0	Intrakran Abszeß u intrakranielles Granulom
E72.0	Störungen Aminosäuretransport	G06.1	Intraspinaler Abszeß u intraspinale Granulom
E72.1	Störungen SW schwefelhaltiger Aminosäuren	G06.2	Extraduraler u subduraler Abszeß, nnbez
E72.2	Störungen Harnstoffzyklus	G07	Intrakran u intraspin Absz u Granulom b aokl KH
E72.3	Störungen Lysin- u HydroxylysinSW	G08	Intrakran u intraspin Phlebitis u Thrombophlebitis
E72.4	Störungen OrnithinSW	G09	Folgen entzündlicher KH ZNS
E72.5	Störungen GlyzinSW	G10	Chorea Huntington
E72.8	Sonstige nbez Störungen AminosäureSW	G11.0	Angeborene nichtprogressive Ataxie
E72.9	Störung Aminosäurestoffwechsels, nnbez	G11.1	Früh beginnende zerebellare Ataxie
E73.0	Angeborener Laktasemangel	G11.2	Spät beginnende zerebellare Ataxie
E73.1	Sekundärer Laktasemangel	G11.3	Zerebellare Ataxie defekt DNA-Reparatursystem
E73.8	Sonstige Laktoseintoleranz	G11.4	Hereditäre spastische Paraplegie
E73.9	Laktoseintoleranz, nnbez	G11.8	Sonstige hereditäre Ataxien
E74.0	Glykogenspeicherkrankheit [Glykogenose]	G11.9	Hereditäre Ataxie, nnbez



G12.0	Infant spin Muskelatrophie, Typ I [Werdnig-Hoffm]	G63.0	Polyneuropathie b aokl inf u parasit KH
G12.1	Sonstige vererbte spinale Muskelatrophie	G63.1	Polyneuropathie b Neubildungen
G13.0	Paraneoplastische Neuromyopathie u Neuropathie	G63.2	Diabetische Polyneuropathie
G13.1	So Systematroph, vorwieg ZNS betreff, b Neubild	G63.3	Polyneuropathie b sonst endokrinen u Stoffwechsel-KH
G13.2	Systematrophie, vorwieg ZNS betreff, b Myxödem	G63.4	Polyneuropathie b alimentären Mangelzuständen
G13.8	Systematrophie, vorwieg ZNS betreff, b so aokl KH	G63.5	Polyneuropathie b System-KH Bindegewebe
G20.10	Prim Parkins-Synd maß/schwer Beeintr: Oh Wirkungsflukt	G63.6	Polyneuropathie b sonst KH Muskel-Skelett-System
G20.11	Prim Parkins-Synd maß/schwer Beeintr: M Wirkungsflukt	G63.8	Polyneuropathie b sonst aokl KH
G20.20	Prim Parkins-Synd schwerst Beeintr: Oh Wirkungsflukt	G64	Sonstige KH peripheres Nervensystem
G20.21	Prim Parkins-Synd schwerst Beeintr: M Wirkungsflukt	G70.0	Myasthenia gravis
G21.0	Malignes Neuroleptika-Syndrom	G70.1	Toxische neuromuskuläre KH
G21.1	Sonst arzneimittelinduziertes Parkinson-Synd	G70.2	Angeb od entwicklungsbedingte Myasthenie
G21.2	Parkinson-Syndrom d sonst exogene Agenzien	G70.8	Sonstige nbez neuromuskuläre KH
G21.3	Postenzephalitisches Parkinson-Syndrom	G70.9	Neuromuskuläre KH, nnbez
G23.0	Hallervorden-Spatz-Syndrom	G71.0	Muskeldystrophie
G23.1	Progres supranukl Ophthalmopleg [Steele-Rich-Olsz-Synd]	G71.1	Myotone Syndrome
G23.2	Striatonigrale Degeneration	G71.2	Angeborene Myopathien
G23.8	Sonstige nbez degenerative KH Basalganglien	G71.3	Mitochondriale Myopathie, aonkl
G23.9	Degenerative KH Basalganglien, nnbez	G71.8	Sonstige primäre Myopathien
G31.81	Mitochondriale Zytopathie	G71.9	Primäre Myopathie, nnbez
G35.0	Erstmanifestation einer multiplen Sklerose	G72.0	Arzneimittelinduzierte Myopathie
G35.10	MS m schubförm Verl: OA akute Exazerbation od Progress	G72.1	Alkoholmyopathie
G35.11	MS m schubförm Verl: MA akute Exazerbation od Progress	G72.2	Myopathie d sonstige toxische Agenzien
G35.20	MS m prim chron Verl: OA akute Exazerbation od Progress	G72.3	Periodische Lähmung
G35.21	MS m prim chron Verl: MA akute Exazerbation od Progress	G72.4	Entzündliche Myopath, aonkl
G35.30	MS m sek chron Verl: OA akute Exazerbation od Progress	G72.80	Critical-illness-Myopathie
G35.31	MS m sek chron Verl: MA akute Exazerbation od Progress	G72.88	Sonst nbez Myopath
G35.9	Multiple Sklerose, nicht näher bezeichnet	G72.9	Myopathie, nnbez
G36.0	Neuromyelitis optica [Devic-KH]	G73.0	Myastheniesyndrome b endokrinen Krankheiten
G36.1	Akut u subak hämorrhag Leukoenzephalitis [Hurst]	G73.1	Lambert-Eaton-Syndrom
G36.8	Sonstige nbez akute disseminierte Demyelinisation	G73.2	Sonstige Myastheniesyndrome b Neubildungen
G36.9	Akute disseminierte Demyelinisation, nnbez	G73.3	Myastheniesyndrome b sonst aokl KH
G37.0	Diffuse Hirnsklerose	G73.4	Myopathie b aokl inf und parasitären KH
G37.1	Zentrale Demyelinisation Corpus callosum	G73.5	Myopathie b endokrinen Krankheiten
G37.2	Zentrale pontine Myelinolyse	G73.6	Myopathie b Stoffwechselkrankheiten
G37.3	Myelitis transversa acuta b demyelinisier KH ZNS	G73.7	Myopathie b sonst aokl KH
G37.4	Subakute nekrotisierende Myelitis [Foix-Alajouanine-Synd]	G80.0	Spastische tetraplegische Zerebralparese
G37.5	Konzentr Sklerose [Baló-KH]	G80.1	Spastische diplegische Zerebralparese
G37.8	Sonst nbez demyelinisierende KH ZNS	G80.2	Infantile hemiplegische Zerebralparese
G37.9	Demyelinisierende KH ZNS, nnbez	G80.3	Dyskinetische Zerebralparese
G40.00	Pseudo-Lennox-Syndrom	G80.4	Ataktische Zerebralparese
G40.01	CSWS	G80.8	Sonstige infantile Zerebralparese
G40.02	Benign psychomotor Epilep [terror fits]	G80.9	Infantile Zerebralparese, nnbez
G40.08	So lokbez (fok) (part) idiop Epil/epil Synd m fok beg Anf	G81.0	Schlaff Hemipares u Hemipleg
G40.09	Lokbez (fok) (part) idiop Epilep/epil Synd m fok beg Anf, nnbez	G81.1	Spast Hemipares u Hemipleg
G40.1	Lokbez (fok) (part) idiop Epilep/epil Synd m einf fok Anf	G81.9	Hemipares u Hemipleg, nnbez
G40.2	Lokbez (fok) (part) idiop Epil/epil Synd m komplex fok Anf	G90.3	Multisystem-Atrophie
G40.3	Generalisierte idiopath Epilepsie u epilept Synd	G91.0	Hydrocephalus communicans
G40.4	Sonst generalisierte Epilepsie u epileptische Synd	G91.1	Hydrocephalus occlusus
G40.5	Spezielle epileptische Syndrome	G92	Toxische Enzephalopathie
G40.6	Grand-mal-Anfälle, nnbez (m/oh Petit mal)	G93.0	Hirnzysten
G41.0	Grand-mal-Status	G93.5	Compressio cerebri
G41.1	Petit-mal-Status	G93.6	Hirnödem
G41.2	Status epilepticus m komplexfokalen Anfällen	G93.7	Reye-Syndrom
G60.0	Hereditäre sensomotorische Neuropathie	I01.1	Akute rheumatische Endokarditis
G60.1	Refsum-Krankheit	I01.2	Akute rheumatische Myokarditis
G60.2	Neuropathie in Verbindung m hereditärer Ataxie	I21.0	Akuter transmuraler Myokardinfarkt Vorderwand
G60.3	Idiopathische progressive Neuropathie	I21.1	Akuter transmuraler Myokardinfarkt Hinterwand
G60.8	Sonst hereditäre u idiopathische Neuropathien	I21.2	Akuter transmuraler Myokardinf an sonst Lok
G60.9	Hereditäre u idiopathische Neuropathie, nnbez	I21.3	Akuter transmuraler Myokardinf an nnbez Lok
G61.0	Guillain-Barré-Syndrom	I21.4	Akuter subendokardialer Myokardinfarkt
G61.1	Serumpolyneuropathie	I23.0	Hämoperikard als akut Komplik nach akut Myokardinf
G61.8	Sonstige Polyneuritiden	I23.1	ASD als akute Komplik nach akut Myokardinf
G61.9	Polyneuritis, nnbez	I23.2	VSD als akute Komplik nach akut Myokardinf
G62.0	Arzneimittelinduzierte Polyneuropathie	I23.3	Ruptur Herzwand oh Hämoperik als ak Komplik ak MI
G62.1	Alkohol-Polyneuropathie	I23.4	Ruptur Chordae tendineae als ak Komplik ak MI
G62.2	Polyneuropathie d sonstige toxische Agenzien	I23.5	Papillarmuskelruptur als ak Komplik nach ak MI
G62.80	Critical-illness-Polyneuropathie	I23.6	Thrombose Vorhof/HOhr/Kammer ak Komplik nach ak MI
G62.88	Sonst nbez Polyneuropath	I25.5	Ischämische Kardiomyopathie
G62.9	Polyneuropathie, nnbez	I26.0	Lungenembolie mit Angabe eines akuten Cor pulmonale

I26.9	Lungenembolie ohne Angabe eines akuten Cor pulmonale	J85.1	Abszeß d Lunge m Pneumonie
I27.0	Primäre pulmonale Hypertonie	J85.2	Abszeß d Lunge oh Pneumonie
I31.3	Perikarderguß (nichtentzündlich)	J85.3	Abszeß d Mediastinum
I33.0	Akute und subakute infektiöse Endokarditis	J86.0	Pyothorax m Fistel
I40.0	Infektiöse Myokarditis	J86.9	Pyothorax oh Fistel
I42.0	Dilatative Kardiomyopathie	J93.0	Spontaner Spannungspneumothorax
I42.1	Hypertrophische obstruktive Kardiomyopathie	J95.1	Akute pulmonale Insuffizienz nach Thorax-OP
I44.2	Atrioventrikulärer Block 3. Grades	K12.20	Mund- (Boden-) Phlegmone
I60.0	SubarachBlutung, von Karotissiphon/-bifurkation ausgeh	K12.21	SubmandAbsz oA Ausbreit n mediast/parapharyng/zervik
I60.1	SubarachBlutung, von A cerebri media ausgehend	K12.22	SubmandAbsz m Ausbreit n mediast/parapharyng/zervik
I60.2	SubarachBlutung, von A communicans ant ausgehend	K22.3	Perforation Ösophagus
I60.3	SubarachBlutung, von A communicans post ausgehend	K25.0	Ulcus ventriculi, akut, m Blutung
I60.4	SubarachBlutung, von A basilaris ausgehend	K25.1	Ulcus ventriculi, akut, m Perforation
I60.5	SubarachBlutung, von A vertebralis ausgehend	K25.2	Ulcus ventriculi, akut, m Blutg u Perf
I60.6	SubarachBlutung, von sonst intrakran Aa ausgehend	K26.0	Ulcus duodeni, akut, m Blutung
I60.7	SubarachBlutung, von nnbez intrakran A ausgehend	K26.1	Ulcus duodeni, akut, m Perforation
I60.8	Sonstige Subarachnoidalblutung	K26.2	Ulcus duodeni, akut, m Blutung u Perforation
I60.9	Subarachnoidalblutung, nnbez	K40.10	Doppelseitige Hern ing m Gangr, n Rezidivhern bez
I61.0	Intrazereb Blutung Großhirnhemisphäre, subkortikal	K40.11	Doppelseitige Hern ing m Gangr, Rezidivhernie
I61.1	Intrazereb Blutung Großhirnhemisphäre, kortikal	K40.40	Hern ing, eins/oh SeitAng, m Gangr, n Rezidivhern bez
I61.2	Intrazereb Blutung Großhirnhemisphäre, nnbez	K40.41	Hern ing, eins/oh SeitAng, m Gangr, Rezidivhernie
I61.3	Intrazerebrale Blutung Hirnstamm	K41.1	Doppelseitige Hernia femoralis m Gangrän
I61.4	Intrazerebrale Blutung Kleinhirn	K41.4	Hern fem, eins/oh SeitAng, m Gangrän
I61.5	Intrazerebrale intraventrikuläre Blutung	K42.1	Hernia umbilicalis m Gangrän
I61.6	Intrazerebrale Blutung an mehreren Lok	K43.1	Hernia ventralis m Gangrän
I67.0	Dissektion zerebraler Arterien	K44.1	Hernia diaphragmatica m Gangrän
I67.10	Zerebrales Aneurysma (erworben)	K45.1	Sonstige nbez abdominale Hernien m Gangrän
I67.11	Zerebrale arteriovenöse Fistel (erworben)	K63.1	Perforation Darm (nichttraumatisch)
I67.2	Zereb Atheroskl	K65.0	Akute Peritonitis
I67.3	Progressive subkortik vaskul Enzephalopathie	K66.0	Peritoneale Adhäsionen
I67.4	Hypertensive Enzephalopathie	K66.1	Hämoperitoneum
I67.5	Moyamoya-Syndrom	K66.8	Sonstige nbez KH Peritoneum
I67.6	Nichteitrige Thrombose intrakranielles Venensyst	K66.9	KH Peritoneum, nnbez
I67.7	Zerebrale Arteriitis, aonkl	K67.0	Chlamydienperitonitis
I67.80	Vasospasmen bei Subarachnoidalblutung	K67.1	Gonokokkenperitonitis
I68.0	Zerebrale Amyloidangiopathie	K67.2	Syphilitische Peritonitis
I68.1	Zerebrale Arteriitis b aokl infekt u parasitären KH	K67.3	Tuberkulöse Peritonitis
I68.2	Zerebrale Arteriitis b sonst aokl KH	K67.8	Sonst KH Peritoneum b aokl InfektionsKH
I71.00	Dissektion Aorta nnbez Lok, oh Angabe einer Ruptur	K70.4	Alkoholisches Leberversagen
I71.01	Dissektion Aorta thoracica, ohne Angabe einer Ruptur	K72.0	Akutes u subakutes Leberversagen
I71.02	Dissektion Aorta abdominalis, ohne Angabe einer Ruptur	K72.73	Hepatische Enzephalopathie Grad 3
I71.03	Dissektion Aorta, thorakoabdominal, oh Angabe einer Ruptur	K72.74	Hepatische Enzephalopathie Grad 4
I71.04	Dissektion Aorta nnbez Lokalisation, rupturiert	K74.3	Primäre biliäre Zirrhose
I71.05	Dissektion Aorta thoracica, rupturiert	K75.0	Leberabszeß
I71.06	Dissektion Aorta abdominalis, rupturiert	K75.1	Phlebitis Pfortader
I71.07	Dissektion Aorta, thorakoabdominal, rupturiert	K75.4	Autoimmune Hepatitis
I71.1	Aneurysma Aorta thoracica, rupturiert	K76.7	Hepatorenales Syndrom
I71.2	Aneurysma Aorta thoracica, oh Angabe einer Ruptur	K85.01	Idiopathische akute Pankreatitis: M Organkompl
I71.3	Aneurysma Aorta abdominalis, rupturiert	K85.11	Biliäre akute Pankreatitis: M Organkompl
I71.4	Aneurysma Aorta abdominalis, oh Angabe einer Ruptur	K85.21	Alkoholinduzierte akute Pankreatitis: M Organkompl
I71.5	Aortenaneurysma, thorakoabdominal, rupturiert	K85.31	Medikamenten-induzierte akute Pankreatitis: M Organkompl
I71.6	Aortenaneurysma, thorakoabdominal, oh Ang einer Ruptur	K85.81	Sonst akute Pankreatitis: M Organkompl
I71.7	Arterienruptur	K85.91	Akute Pankreatitis, nnbez: M Organkompl
I85.0	Ösophagusvarizen m Blutung	K91.80	Generalisierte Mukositis b Immunkompr
J05.1	Akute Epiglottitis	K93.0	TB Darm, Peritoneum u Mesenteriallymphknoten
J39.0	Retropharyngealabszess und Parapharyngealabszess	K93.1	Megakolon b Chagas-KH
J46	Status asthmaticus	K93.21	Stadium 1 akut Verdauungstrakt-Graft-vers-host-KH
J67.0	Farmerlunge	K93.22	Stadium 2 akut Verdauungstrakt-Graft-vers-host-KH
J67.1	Bagassose	K93.23	Stadium 3 akut Verdauungstrakt-Graft-vers-host-KH
J67.2	Vogelzüchterlunge	K93.24	Stadium 4 akut Verdauungstrakt-Graft-vers-host-KH
J67.3	Suberose	L51.20	Tox epiderm Nekrolysis [Lyell-Syndrom], Befall < 30% KöOF
J67.4	Malzarbeiter-Lunge	L51.21	Tox epiderm Nekrolysis [Lyell-Syndrom], Befall >= 30% KöOF
J67.5	Pilzarbeiter-Lunge	M31.1	Thrombotische Mikroangiopathie
J67.6	Ahornrindenschäler-Lunge	M31.2	Letales Mittelliniengranulom
J67.7	Befeuchter- u Klimaanlage-Lunge	M31.3	Wegener-Granulomatose
J67.8	Allergische Alveolitis d organ Stäube	M31.4	Aortenbogen-Syndrom [Takayasu-Syndrom]
J67.9	Allergische Alveolitis d nnbez organ Staub	M31.5	Riesenzelleriitis b Polymyalgia rheumatica
J80	Atemnotsyndrom des Erwachsenen [ARDS]	M32.1	Syst Lupus erythematodes m Bet Org/Organsyst
J84.1	Sonstige interstitielle Lungen-KH m Fibrose	M48.40	Ermüdungsbruch Wirbel, mehrere Lok WS
J85.0	Gangrän u Nekrose Lunge	M48.41	Ermüdungsbruch Wirbel, Okzipito-Atlanto-Axialbereich

M48.42	Ermüdungsbruch Wirbels, Zervikalbereich	Q04.8	Sonst nbez angeborene Fehlbildungen Gehirn
M48.43	Ermüdungsbruch Wirbel, Zervikothorakalbereich	Q04.9	Angeborene Fehlbildung Gehirn, nnbez
M48.44	Ermüdungsbruch Wirbel, Thorakalbereich	Q05.0	Zervikale Spina bifida m Hydrozephalus
M72.60	Nekrotis Fasziiitis, Mehr Lok	Q05.1	Thorakale Spina bifida m Hydrozephalus
M72.61	Nekrotis Fasziiitis, Schulterreg	Q05.2	Lumbale Spina bifida m Hydrozephalus
M72.62	Nekrotis Fasziiitis, Oberarm	Q05.3	Sakrale Spina bifida m Hydrozephalus
M72.63	Nekrotis Fasziiitis, Unterarm	Q05.4	Nnbez Spina bifida m Hydrozephalus
M72.64	Nekrotis Fasziiitis, Hand	Q05.5	Zervikale Spina bifida oh Hydrozephalus
M72.65	Nekrotis Fasziiitis, Beckenreg/OS	Q05.6	Thorakale Spina bifida oh Hydrozephalus
M72.66	Nekrotis Fasziiitis, Unterschenkel	Q05.7	Lumbale Spina bifida oh Hydrozephalus
M72.67	Nekrotis Fasziiitis, Knöchel/Fuß	Q05.8	Sakrale Spina bifida oh Hydrozephalus
M72.68	Nekrotis Fasziiitis, Sonstige	Q05.9	Spina bifida, nnbez
M72.69	Nekrotis Fasziiitis, Lok nnbez	Q06.0	Amyelie
M84.40	Pathologische Fraktur, aonkl, mehrere Lok	Q06.1	Hypoplasie u Dysplasie Rückenmark
M84.41	Pathologische Fraktur, aonkl, Schulterregion	Q06.2	Diastematomyelie
M84.42	Pathologische Fraktur, aonkl, Oberarm	Q06.3	Sonst angeborene Fehlbildung Cauda equina
M84.43	Pathologische Fraktur, aonkl, Unterarm	Q06.4	Hydromyelie
M84.44	Pathologische Fraktur, aonkl, Hand	Q06.8	Sonst nbez angeborene Fehlbildungen RM
M84.45	Pathologische Fraktur, aonkl, Becken/OS	Q06.9	Angeborene Fehlbildung Rückenmark, nnbez
M84.46	Pathologische Fraktur, aonkl, Unterschenkel	Q07.0	Arnold-Chiari-Syndrom
M84.47	Pathologische Fraktur, aonkl, Knöchel/Fuß	Q07.8	Sonst nbez angeborene Fehlbildungen Nervensystem
M84.48	Pathologische Fraktur, aonkl, sonstige Lok	Q07.9	Angeborene Fehlbildung Nervensystem, nnbez
M84.49	Pathologische Fraktur, aonkl, nnbez Lokalisationen	Q20.0	Truncus arteriosus communis
N00.0	Akut nephrit Synd, minimale glomeruläre Läsion	Q20.1	Re Doppelausstromventrikel [Double outlet right ventricle]
N00.1	Akut nephrit Synd, fokale u segment glomerul Läsionen	Q20.2	Linker Doppelausstromventrikel [Double outlet left ventricle]
N00.2	Akut nephrit Synd, diffuse membranöse GN	Q20.3	Diskordante ventrikuloarterielle Verbindung
N00.3	Akut nephrit Synd, diffuse mesangioproliferative GN	Q20.4	Doppelseinstromventrikel [Double inlet ventricle]
N00.4	Akut nephrit Synd, diffuse endokap-prolif GN	Q20.5	Diskordante atrioventrikuläre Verbindung
N00.5	Akut nephrit Synd, diffuse mesangiokapilläre GN	Q20.6	Vorhofisomerismus
N00.6	Akut nephrit Synd, Dense-deposit-KH	Q20.8	Sonst angegeb Fehlbildung Herzhöhlen u verbind Strukturen
N00.7	Akut nephrit Synd, GN m diffuser Halbmondbildung	Q20.9	Angeb Fehlbildung Herzhöhlen u verbind Strukturen, nnbez
N00.8	Akut nephrit Synd, sonst morpholog Veränderungen	Q21.0	Ventrikelseptumdefekt
N00.9	Akut nephrit Synd, Art morpholog Veränderung nnbez	Q21.1	Vorhofseptumdefekt
N05.0	Nnbez nephrit Synd, minimale glomeruläre Läsion	Q21.2	Defekt Vorhof- u Kammerseptum
N10	Akute tubulointerstitielle Nephritis	Q21.3	Fallot-Tetralogie
N13.3	Sonstige u nnbez Hydronephrose	Q21.4	Aortopulmonaler Septumdefekt
N17.0	Akutes Nierenversagen m Tubulusnekrose	Q21.80	Fallot-Pentalogie
N17.1	Akutes Nierenversagen m akuter Rindennekrose	Q21.88	Sonst angeborene Fehlbildung der Herzsepten
N17.2	Akutes Nierenversagen m Marknekrose	Q21.9	Angeborene Fehlbildung Herzseptum, nnbez
N17.8	Sonstiges akutes Nierenversagen	Q22.0	Pulmonalklappenatresie
N17.9	Akutes Nierenversagen, nnbez	Q22.1	Angeborene Pulmonalklappenstenose
N18.4	Chron Nierenkrankheit, Stadium 4	Q22.2	Angeborene Pulmonalklappeninsuffizienz
N18.5	Chron Nierenkrankheit, Stadium 5	Q22.3	Sonst angeborene Fehlbildung Pulmonalklappe
N25.1	Renaler Diabetes insipidus	Q22.4	Angeborene Trikuspidalklappenstenose
N49.80	Fournier-Gangrän beim Mann	Q22.5	Ebstein-Anomalie
O14.1	Schwere Präeklampsie	Q22.6	Hypoplastisches Rechtsherzsyndrom
O14.2	HELLP-Syndrom	Q22.8	Sonst angeborene Fehlbildung Trikuspidalklappe
O15.0	Eklampsie während Schwangerschaft	Q22.9	Angeborene Fehlbildung Trikuspidalklappe, nnbez
O15.1	Eklampsie unter Geburt	Q23.0	Angeborene Aortenklappenstenose
O15.2	Eklampsie im Wochenbett	Q23.1	Angeborene Aortenklappeninsuffizienz
Q00.0	Anecephalie	Q23.2	Angeborene Mitralklappenstenose
Q00.1	Kraniorhachischisis	Q23.3	Angeborene Mitralklappeninsuffizienz
Q00.2	Inienzephalie	Q23.4	Hypoplastisches Linksherzsyndrom
Q01.0	Frontale Enzephalozele	Q23.8	Sonst angeborene Fehlbildung Aorten- u Mitralklappe
Q01.1	Nasofrontale Enzephalozele	Q23.9	Angeborene Fehlbildung Aorten- u Mitralklappe, nnbez
Q01.2	Okzipitale Enzephalozele	Q24.0	Dextrokardie
Q01.8	Enzephalozele sonstiger Lokalisationen	Q24.1	Lävokardie
Q01.9	Enzephalozele, nnbez	Q24.2	Cor triatriatum
Q02	Mikrozephalie	Q24.3	Infundibuläre Pulmonalstenose
Q03.0	Fehlbildungen Aquaeductus cerebri	Q24.4	Angeborene subvalvuläre Aortenstenose
Q03.1	Atresie Apertura mediana/Apertura laterales 4 Ventrikel	Q24.5	Fehlbildung Koronargefäße
Q03.8	Sonstiger angeborener Hydrozephalus	Q24.6	Angeborener Herzblock
Q03.9	Angeborener Hydrozephalus, nnbez	Q24.8	Sonst nbez angeborene Fehlbildungen Herz
Q04.0	Angeborene Fehlbildungen Corpus callosum	Q24.9	Angeborene Fehlbildung Herz, nnbez
Q04.1	Arrhinenzephalie	Q25.0	Offener Ductus arteriosus
Q04.2	Holoprosenzephalie-Syndrom	Q25.1	Koarktation Aorta
Q04.3	Sonstige Reduktionsdeformitäten Gehirn	Q25.2	Atresie Aorta
Q04.4	Septooptische Dysplasie	Q25.3	Stenose Aorta (angeboren)
Q04.5	Megalenzephalie	Q25.4	Sonstige angeborene Fehlbildungen Aorta
Q04.6	Angeborene Gehirnzysten	Q25.5	Atresie A pulmonalis

Q25.6	Stenose A pulmonalis (angeboren)	Q37.1	Spalte harter Gaumen m einseitiger Lippenspalte
Q25.7	Sonst angeborene Fehlbildung A pulmonalis	Q37.2	Spalte weicher Gaumen m beidseitiger Lippenspalte
Q25.8	Sonst angeborene Fehlbildung große Aa	Q37.3	Spalte weicher Gaumen m einseitiger Lippenspalte
Q25.9	Angeborene Fehlbildung große Aa, nnbez	Q37.4	Spalte harter/weicher Gaumen m beidseitiger Lippenspalte
Q26.0	Angeborene Stenose V cava	Q37.5	Spalte harter/weicher Gaumen m einseitiger Lippenspalte
Q26.1	Persistenz linken V cava superior	Q39.0	Ösophagusatresie oh Fistel
Q26.2	Totale Fehleinmündung Lungenvenen	Q39.1	Ösophagusatresie m Ösophagotrachealfistel
Q26.3	Partielle Fehleinmündung Lungenvenen	Q39.2	Angeborene Ösophagotrachealfistel o Atresie
Q26.4	Fehleinmündung Lungenvenen, nnbez	Q39.3	Angeborene Ösophagusstenose u -striktur
Q26.5	Fehleinmündung Pfortader	Q39.4	Ösophagusmembran
Q26.6	Fistel zw V portae u A hepatica (angeboren)	Q39.5	Angeborene Dilatation Ösophagus
Q26.8	Sonst angeborene Fehlbildung große Venen	Q39.6	Ösophagusdivertikel (angeboren)
Q26.9	Angeborene Fehlbildung große Vene, nnbez	Q39.8	Sonst angeborene Fehlbildung Ösophagus
Q27.0	Angeborenes Fehlen od Hypoplasie A umbilicalis	Q39.9	Angeborene Fehlbildung Ösophagus, nnbez
Q27.1	Angeborene Nierenarterienstenose	Q40.0	Angeborene hypertrophische Pylorusstenose
Q27.2	Sonst angeb Fehlbildung Nierenarterie	Q40.1	Angeborene Hiatushernie
Q27.3	Arteriovenöse Fehlbildung periphere Gefäße	Q40.2	Sonst nbez angeborene Fehlbildungen Magen
Q27.4	Angeborene Phlebektasie	Q40.3	Angeborene Fehlbildung Magen,nnbez
Q27.8	Sonst nbez angeb Fehlbildungen peripheres Gefäßsystem	Q40.8	Sonst nbez angeb Fehlbildungen oberer Verdauungstrakt
Q27.9	Angeb Fehlbildung peripheres Gefäßsystem, nnbez	Q40.9	Angeborene Fehlbildung oberer Verdauungstrakt, nnbez
Q28.00	Angeborenes art-ven Aneurysma der präzerebr Gefäße	Q41.0	Angeb(s) Fehlen, Atresie u Stenose Duodenum
Q28.01	Angeborene arteriovenöse Fistel der präzerebralen Gefäße	Q41.1	Angeb(s) Fehlen, Atresie u Stenose Jejunum
Q28.08	Sonst angeb art-ven Fehlbild d präzerebralen Gefäße	Q41.2	Angeb(s) Fehlen, Atresie u Stenose Ileum
Q28.09	Angeborene art-ven Fehlbild d präzerebr Gefäße, nnbez	Q41.8	Angeb(s) Fehlen, Atresie u Stenose so nbez Teile Dünndarm
Q28.10	Angeborenes Aneurysma der präzerebralen Gefäße	Q41.9	Angeb(s) Fehlen, Atresie u Stenose Dünndarm, Teil nnbez
Q28.11	Angeborene Fistel der präzerebralen Gefäße	Q42.0	Angeb(s) Fehlen, Atresie u Stenose Rektum m Fistel
Q28.18	Sonst angeborene Fehlbild d präzerebralen Gefäße	Q42.1	Angeb(s) Fehlen, Atresie u Stenose Rektum oh Fistel
Q28.19	Angeborene Fehlbildung d präzerebralen Gefäße, nnbez	Q42.2	Angeb(s) Fehlen, Atresie u Stenose Anus m Fistel
Q28.20	Angeborenes art-ven Aneurysma d zerebralen Gefäße	Q42.3	Angeb(s) Fehlen, Atresie u Stenose Anuss oh Fistel
Q28.21	Angeborene arteriovenöse Fistel der zerebralen Gefäße	Q42.8	Angeb(s) Fehlen, Atresie u Stenose sonst Teile Dickdarm
Q28.28	Sonst angeborene art-ven Fehlbild d zerebralen Gefäße	Q42.9	Angeb(s) Fehlen, Atresie u Stenose Dickdarm, Teil nnbez
Q28.29	Angeborene art-ven Fehlbild d zerebr Gefäße, nnbez	Q43.0	Meckel-Divertikel
Q28.30	Angeborenes Aneurysma der zerebralen Gefäße	Q43.1	Hirschsprung-KH
Q28.31	Angeborene Fistel der zerebralen Gefäße	Q43.2	Sonstige angeborene Funktionsstörung Kolon
Q28.38	Sonstige angeborene Fehlbildungen der zerebralen Gefäße	Q43.3	Angeborene Fehlbildungen, die Darmfixation betreffen
Q28.39	Angeborene Fehlbildung d zerebr Gefäße, nnbez	Q43.40	Duplikatur Dünndarm
Q28.80	Sonstiges angeborenes Aneurysma	Q43.41	Duplikatur Kolon
Q28.81	Sonstige angeborene Fistel des Kreislaufsystems	Q43.42	Duplikatur Rektum
Q28.88	Sonst näher bez angeborene Fehlbildgen d Kreislaufsystems	Q43.49	Duplikatur Darm, nnbez
Q28.9	Angeborene Fehlbildung Kreislaufsystem, nnbez	Q43.5	Ektopia ani
Q30.0	Choanalatresie	Q43.6	Angeborene Fistel Rektum u Anus
Q31.0	Kehlkopfsegel	Q43.7	Kloakenpersistenz
Q31.1	Angeborene subglottische Stenose	Q43.8	Sonst nbez angeborene Fehlbildungen Darm
Q31.2	Hypoplasie Kehlkopf	Q43.9	Angeborene Fehlbildung Darm, nnbez
Q31.3	Laryngozele (angeboren)	Q44.0	Agenesie, Aplasie u Hypoplasie Gallenblase
Q31.5	Angeb Laryngomalazie	Q44.1	Sonst angeborene Fehlbildung Gallenblase
Q31.8	Sonst angeborene Fehlbildung Kehlkopf	Q44.2	Atresie Gallengänge
Q31.9	Angeborene Fehlbildung Kehlkopf, nnbez	Q44.3	Angeborene Stenose u Striktur Gallengänge
Q32.0	Angeborene Tracheomalazie	Q44.4	Choledochuszyste
Q32.1	Sonstige angeborene Fehlbildungen Trachea	Q44.5	Sonst angeborene Fehlbildung Gallengänge
Q32.2	Angeborene Bronchomalazie	Q44.6	Zystische Leberkrankheit [Zystenleber]
Q32.3	Angeborene Bronchusstenose	Q44.7	Sonstige angeborene Fehlbildungen Leber
Q32.4	Sonst angeborene Fehlbildung Bronchien	Q45.0	Agenesie, Aplasie u Hypoplasie Pankreas
Q33.0	Angeborene Zystenlunge	Q45.1	Pancreas anulare
Q33.1	Akzessorischer Lungenlappen	Q45.2	Angeborene Pankreaszyste
Q33.2	Lungensequestration (angeboren)	Q45.3	Sonst angeb Fehlbild Pankreas u Ductus pancreaticus
Q33.3	Agenesie Lunge	Q45.8	Sonst nbez angeborene Fehlbildungen Verdauungssystem
Q33.4	Angeborene Bronchiektasie	Q45.9	Angeborene Fehlbildung Verdauungssystem, nnbez
Q33.5	Ektopisches Gewebe in Lunge (angeboren)	Q60.1	Nierenagenesie, beidseitig
Q33.6	Hypoplasie u Dysplasie Lunge	Q77.0	Achondrogenesie
Q33.8	Sonstige angeborene Fehlbildungen Lunge	Q77.1	Thanatophore Dysplasie
Q33.9	Angeborene Fehlbildung Lunge, nnbez	Q77.2	Kurzripp-Polydaktylie-Syndrome
Q34.0	Anomalie Pleura	Q77.3	Chondrodysplasia-punctata-Syndrome
Q34.1	Angeborene Mediastinalzyste	Q77.4	Achondroplasie
Q34.8	Sonst nbez angeborene Fehlbildungen Atmungssystem	Q77.5	Diastrophische Dysplasie
Q34.9	Angeb Fehlbildung Atmungssystem, nnbez	Q77.6	Chondroektodermale Dysplasie
Q35.1	Spalte harter Gaumen	Q77.7	Dysplasia spondyloepiphysaria
Q35.3	Spalte weicher Gaumen	Q77.8	So Osteochondrodysp m WachstStör Röhrenkn u WS
Q35.5	Spalte harter u weicher Gaumen	Q77.9	Osteochondrodysp m WachstStör Röhrenkn u WS, nnbez
Q37.0	Spalte harter Gaumen m beidseitiger Lippenspalte	Q78.0	Osteogenesis imperfecta

Prä-MDC
A13

Q78.1	Polyostot fibrös Dysplas [Jaffé-Lichtenstein-Synd]	Q92.3	Partielle Trisomie, Minorform
Q78.2	Marmorknochenkrankheit	Q92.4	Chromosomenduplikat nur in Prometaphase sichtbar
Q78.3	Progrediente diaphysäre Dysplasie	Q92.5	Chromosomenduplikat m so komplexen Rearrangements
Q78.4	Enchondromatose	Q92.6	Überzählige Marker-Chromosomen
Q78.5	Metaphysäre Dysplasie	Q92.7	Triploidie u Polyploidie
Q78.6	Angeborene multiple Exostosen	Q92.8	Sonst nbez Trisomien u partielle Trisomien Autosomen
Q78.8	Sonstige nbez Osteochondrodysplasien	Q92.9	Trisomie u partielle Trisomie Autosomen, nbez
Q78.9	Osteochondrodysplasie, nbez	Q93.0	Vollständige Monosomie, meiotische Non-disjunction
Q79.0	Angeborene Zwerchfellhernie	Q93.1	Vollst Monosomie, Mosaik (mitotische Non-disjunction)
Q79.1	Sonst angeborene Fehlbildung Zwerchfell	Q93.2	Ringchromosomen u dizentrische Chromosomen
Q79.2	Exomphalus	Q93.3	Deletion kurzer Arm Chromosom 4
Q79.3	Gastroschisis	Q93.4	Deletion kurzer Arm Chromosom 5
Q79.4	Bauchdeckenaplasie-Syndrom	Q93.5	Sonstige Deletionen Chromosomenteil
Q79.5	Sonst angeborene Fehlbildung Bauchdecke	Q93.6	Deletionen, nur in Prometaphase sichtbar
Q79.6	Ehlers-Danlos-Syndrom	Q93.7	Deletionen m so komplexen Rearrangements
Q79.8	Sonst angegeb Fehlbildung Muskel-Skelett-System	Q93.8	Sonstige Deletionen Autosomen
Q79.9	Angeb Fehlbildung Muskel-Skelett-System, nbez	Q93.9	Deletion Autosomen, nbez
Q80.0	Ichthyosis vulgaris	Q95.0	Balancierte Translokation u Insertion b normalen Individuum
Q80.1	X-chromosomal-rezessive Ichthyosis	Q95.1	Chromosomen-Inversion b normalen Individuum
Q80.2	Lamelläre Ichthyosis	Q95.2	Balanciert Rearrangement Autosomen b abn Individuum
Q80.3	Bullöse kongenitale ichthyosiforme Erythrodermie	Q95.3	Balanc Rearrangement Gonosom/Autosom b abn Individuum
Q80.4	Ichthyosis congenita gravis [Harlekinfetus]	Q95.4	Individuen m Marker-Heterochromatin
Q80.8	Sonstige Ichthyosis congenita	Q95.5	Individuen m autosomaler Bruchstelle
Q80.9	Ichthyosis congenita, nbez	Q95.8	So balanciert Chromosom-Rearrangement u Strukt-Marker
Q81.0	Epidermolysis bullosa simplex	Q95.9	Balanciert Chromosom-Rearrangement u Strukt-Marker, nbez
Q81.1	Epidermolysis bullosa atrophicans gravis	Q96.0	Karyotyp 45,X
Q81.2	Epidermolysis bullosa dystrophica	Q96.1	Karyotyp 46,X iso (Xq)
Q81.8	Sonstige Epidermolysis bullosa	Q96.2	Karyotyp 46,X m Gonosomenanom, ausgenomm iso (Xq)
Q81.9	Epidermolysis bullosa, nbez	Q96.3	Mosaik, 45,X/46,XX oder 45,X/46,XY
Q82.0	Hereditäres Lymphödem	Q96.4	Mosaik, 45,X/sonstige Zelllinie(n) mit Gonosomenanomalie
Q82.1	Xeroderma pigmentosum	Q96.8	Sonstige Varianten Turner-Syndrom
Q82.2	Mastozytose (angeboren)	Q96.9	Turner-Syndrom, nbez
Q82.3	Incontinentia pigmenti	Q97.0	Karyotyp 47,XXX
Q85.0	Neurofibromatose (nicht bösartig)	Q97.1	Weiblicher Phänotyp m mehr als drei X-Chromosomen
Q85.1	Tuberöse (Hirn-) Sklerose	Q97.2	Mosaik, Zelllinien m unterschiedl Anzahl X-Chromosomen
Q85.8	Sonstige Phakomatosen, aonkl	Q97.3	Weiblicher Phänotyp m Karyotyp 46,XY
Q85.9	Phakomatose, nbez	Q97.8	Sonst nbez Anomalien Gonosomen b weiblichem Phänotyp
Q86.0	Alkohol-Embryopathie (mit Dysmorphien)	Q97.9	Anomalie Gonosomen b weiblichem Phänotyp, nbez
Q86.1	Antiepileptika-Embryopathie	Q98.0	Klinefelter-Syndrom, Karyotyp 47,XXY
Q86.2	Warfarin-Embryopathie	Q98.1	Klinefelter-Synd, männl Phänotyp m > 2 X-Chromosomen
Q86.8	Sonst angeborene Fehlbildungssynd bek äußere Ursachen	Q98.2	Klinefelter-Synd, männlicher Phänotyp m Karyotyp 46,XX
Q87.0	Angeb FehlbildSynd m vorwiegender Beteiligung Gesicht	Q98.3	Sonst männlicher Phänotyp m Karyotyp 46,XX
Q87.1	Angeb FehlbildSynd vorw m Kleinwuchs einherg	Q98.4	Klinefelter-Syndrom, nbez
Q87.2	Angeb FehlbildSynd m vorwiegend Beteiligung Extrem	Q98.5	Karyotyp 47,YYY
Q87.3	Angeb FehlbSynd m verm GewWachstum früh Kindesalter	Q98.6	Männl Phänotyp m Strukturanomalie Gonosomen
Q87.4	Marfan-Syndrom	Q98.7	Männlicher Phänotyp m Gonosomen-Mosaik
Q87.5	Sonst angegeb FehlbildSynd m sonst Skelettveränderungen	Q98.8	Sonst nbez Anomalien Gonosomen männl Phänotyp
Q87.8	Sonst nbez angeborene Fehlbildungssynde, aonkl	Q98.9	Anomalie Gonosomen männl Phänotyp, nbez
Q89.0	Angeborene Fehlbildungen Milz	Q99.0	Chimäre 46,XX/46,XY
Q89.1	Angeborene Fehlbildungen Nebenniere	Q99.1	Hermaphroditismus verus mit Karyotyp 46,XX
Q89.2	Angeborene Fehlbildungen sonst endokriner Drüsen	Q99.2	Fragiles X-Chromosom
Q89.4	Siamesische Zwillinge	Q99.8	Sonstige nbez Chromosomenanomalien
Q89.7	Multiple angeborene Fehlbildungen, aonkl	Q99.9	Chromosomenanomalie, nbez
Q89.8	Sonstige nbez angeborene Fehlbildungen	R09.0	Asphyxie
Q89.9	Angeborene Fehlbildung, nbez	R57.0	Kardiogener Schock
Q90.0	Trisomie 21, meiotische Non-disjunction	R57.1	Hypovolämischer Schock
Q90.1	Trisomie 21, Mosaik (mitotische Non-disjunction)	R57.2	Septischer Schock
Q90.2	Trisomie 21, Translokation	R57.8	Sonstige Formen Schock
Q90.9	Down-Syndrom, nbez	S02.1	Schädelbasisfraktur
Q91.0	Trisomie 18, meiotische Non-disjunction	S02.3	Fraktur Orbitaboden
Q91.1	Trisomie 18, Mosaik (mitotische Non-disjunction)	S06.1	Traumatisches Hirnödem
Q91.2	Trisomie 18, Translokation	S06.20	Diffuse Hirn- u Kleinhirnverletzung, nbez
Q91.3	Edwards-Syndrom, nbez	S06.21	Diffuse Hirnkontusionen
Q91.4	Trisomie 13, meiotische Non-disjunction	S06.22	Diffuse Kleinhirnkontusionen
Q91.5	Trisomie 13, Mosaik (mitotische Non-disjunction)	S06.23	Multiple intrazerebrale u zerebellare Hämatome
Q91.6	Trisomie 13, Translokation	S06.28	Sonstige diffuse Hirn-/Kleinhirnverletzungen
Q91.7	Patau-Syndrom, nbez	S06.30	Umschriebene Hirn-/Kleinhirnverletzung, nbez
Q92.0	Vollständige Trisomie, meiotische Non-disjunction	S06.31	Umschriebene Hirnkontusion
Q92.1	Vollständige Trisomie, Mosaik (mitotische Non-disjunction)	S06.32	Umschriebene Kleinhirnkontusion
Q92.2	Partielle Trisomie, Majorform	S06.33	Umschriebenes zerebrales Hämatom

S06.34	Umschriebenes zerebellares Hämatom	S36.11	Prellung u Hämatom Leber
S06.38	Sonst umschriebene Hirn-/Kleinhirnverletzungen	S36.12	Rißverletzung Leber, nnbez
S06.4	Epidurale Blutung	S36.13	Leichte Rißverletzung Leber
S06.5	Traumatische subdurale Blutung	S36.14	Mittelschwere Rißverletzung Leber
S06.6	Traumatische subarachnoidale Blutung	S36.15	Schwere Rißverletzung Leber
S12.0	Fraktur 1. Halswirbel	S36.16	Sonstige Verletzungen Leber
S12.1	Fraktur 2. Halswirbel	S36.17	Verletzung Gallenblase
S12.21	Fraktur 3. Halswirbel	S36.18	Verletzung Gallengang
S12.22	Fraktur 4. Halswirbel	S36.20	Verletzung Pankreas, Teil nnbez
S12.23	Fraktur 5. Halswirbel	S36.21	Verletzung Pankreas, Kopf
S12.24	Fraktur 6. Halswirbel	S36.22	Verletzung Pankreas, Körper
S12.25	Fraktur 7. Halswirbel	S36.23	Verletzung Pankreas, Schwanz
S12.7	Multiple Frakturen Halswirbelsäule	S36.29	Verletzung Pankreas, sonst u mehrere Teile
S12.9	Fraktur im Bereich Hals, Teil nnbez	S36.3	Verletzung Magen
S13.11	Luxation Halswirbel, C1/C2	S36.40	Verletzung Dünndarm, Teil nnbez
S13.12	Luxation Halswirbel, C2/C3	S36.41	Verletzung Duodenum
S13.13	Luxation Halswirbel, C3/C4	S36.49	Verletzung sonst u mehrere Teile Dünndarm
S13.14	Luxation Halswirbel, C4/C5	S36.50	Verletzung Dickdarm, Teil nnbez
S13.15	Luxation Halswirbel, C5/C6	S36.51	Verletzung Colon ascendens
S13.16	Luxation Halswirbel, C6/C7	S36.52	Verletzung Colon transversum
S13.17	Luxation Halswirbel, C7/T1	S36.53	Verletzung Colon descendens
S22.44	Rippenserienfraktur, m Beteiligung vier u mehr Rippen	S36.54	Verletzung Colon sigmoideum
S22.5	Instabiler Thorax	S36.59	Verletzung sonst u mehrere Teile Dickdarm
S27.0	Traumatischer Pneumothorax	S36.6	Verletzung Rektum
S27.1	Traumatischer Hämatothorax	S36.7	Verletzung mehrerer intraabdominaler Organe
S27.2	Traumatischer Hämatothorax	S36.81	Verletzung Peritoneum
S27.31	Prellung u Hämatom Lunge	S36.82	Verletzung Mesenterium
S27.32	Rißverletzung Lunge	S36.83	Verletzung Retroperitoneum
S27.5	Verletzung Trachea, Pars thoracica	S36.88	Verletzung sonstige intraabdominale Organe
S27.7	Multiple Verletzungen intrathorakaler Organe	S36.9	Verletzung eines nnbez intraabdominalen Organes
S27.81	Verletzung Zwerchfell	S37.00	Verletzung Niere, nnbez
S27.83	Verletzung Ösophagus, Pars thoracica	S37.01	Prellung u Hämatom Niere
S28.0	Brustkorberquetschung	S37.02	Rißverletzung Niere
S32.89	Fraktur, sonst u multiple Teile Becken	S37.03	Komplette Ruptur Nierenparenchym
S34.0	Kontusion Ödem lumbales RM [Conus medullaris]	S37.1	Verletzung Harnleiter
S34.10	Kompl QS-Verletz lumbal RM	S37.20	Verletzung Harnblase, nnbez
S34.11	Inkompl QS-Verletz lumbal RM	S37.21	Prellung Harnblase
S34.18	Sonst Verletz lumbal RM	S37.22	Ruptur Harnblase
S34.2	Verletz von Nervenwurzeln Lendenwirbelsäule Kreuzbein	S37.28	Sonstige Verletzungen Harnblase
S34.30	Kompl traumat Cauda- (equina-) Synd	S37.30	Verletzung Hamröhre, nnbez
S34.31	Inkompl traumat Cauda- (equina-) Synd	S37.31	Verletzung Hamröhre, Pars membranacea
S34.38	So u nnbez Verletz Cauda equina	S37.32	Verletzung Hamröhre, Pars spongiosa
S34.4	Verletzung Plexus lumbosacralis	S37.33	Verletzung Hamröhre, Pars prostatica
S34.5	Verletz sympath Nerven Lendenw-/Kreuzbein-/Beckenreg	S37.38	Verletzung Hamröhre, sonst Teile
S34.6	Verletz ein/mehr periph Nerv Abd LumbosakrGeg Becken	S37.4	Verletzung Ovar
S34.70	Verletz lumbal RM, Höhe nnbez	S37.5	Verletzung Tuba uterina
S34.71	Verletzung Rückenmark, L1	S37.6	Verletzung Uterus
S34.72	Verletzung Rückenmark, L2	S37.7	Verletzung mehrerer Harnorgane u Beckenorgane
S34.73	Verletzung Rückenmark, L3	S37.81	Verletzung Nebenniere
S34.74	Verletzung Rückenmark, L4	S37.82	Verletzung Prostata
S34.75	Verletzung Rückenmark, L5	S37.83	Verletzung Bläschendrüse [Vesicula seminalis]
S34.76	Verletz RM, S1	S37.84	Verletzung Samenleiter
S34.77	Verletz RM, S2-S5	S37.88	Verletzung sonst Beckenorgane
S34.8	Verletz so u nnbez Nerven i Höhe Abd LumbosakrGeg Becken	S37.9	Verletzung nnbez Harnorgan od Beckenorgan
S35.0	Verletzung Aorta abdominalis	S38.0	Zerquetschung äußere Genitalorgane
S35.1	Verletzung V cava inferior	S38.1	Zerquetschung so u nnbez Teile Abd LumbosakrGeg Becken
S35.2	Verletzung Truncus coeliacus od A mesenterica	S38.2	Traumatische Amputation äußere Genitalorgane
S35.3	Verletzung V portae od V lienalis	S38.3	Traumat Abtrenn so u nnbez Teile Abd LumbosakrGeg Becken
S35.4	Verletzung von Blutgefäßen Niere	S39.0	Verletzung Muskeln Sehnen Abd LumbosakrGeg Becken
S35.5	Verletzung von Blutgefäßen Iliakalregion	S39.6	Verletz ein/mehr intraabd Org m Bet ein/mehr Beckenorg
S35.7	Verletz mehr Blutgef in Höhe Abd LumbosakrGeg Becken	S39.7	Multiple Verletzung Abdomen LumbosakrGeg Becken
S35.8	Verletzung so Blutgef in Höhe Abd LumbosakrGeg Becken	S39.80	PenisFx
S35.9	Verletzung nnbez Blutgefäß in Höhe Abd Lumbosakr Becken	T27.0	Verbrennung des Kehlkopfes und der Trachea
S36.00	Verletzung Milz, nnbez	T27.1	Verbr des Kehlkopfes u der Trachea m Beteilig der Lunge
S36.01	Hämatom Milz	T27.2	Verbrennung sonstige Teile Atemwege
S36.02	Kapselriß Milz, o größeren Einriß Parenchym	T27.3	Verbrennung der Atemwege, Teil nicht näher bezeichnet
S36.03	Rißverletzung Milz m Beteiligung Parenchym	T27.4	Verätzung des Kehlkopfes und der Trachea
S36.04	Massive Parenchyrruptur Milz	T27.5	Verätz des Kehlkopfes u der Trachea m Beteilig der Lunge
S36.08	Sonstige Verletzungen Milz	T27.6	Verätzung sonstiger Teile der Atemwege
S36.10	Verletzung Leber, nnbez	T27.7	Verätzung der Atemwege, Teil nicht näher bezeichnet

Prä-MDC
A13

T28.0	Verbrennung des Mundes und des Rachens	T41.4	Vergiftung, Anästhetikum, nnbez
T28.1	Verbrennung des Ösophagus	T41.5	Vergiftung, therapeutische Gase
T28.2	Verbrennung sonstige Teile Verdauungstrakt	T42.0	Vergiftung, Hydantoin-Derivate
T28.3	Verbrennung innerer Organe Urogenitaltraktes	T42.1	Vergiftung, Iminostilbene
T28.4	Verbrennung sonstiger und nnbez innerer Organe	T42.2	Vergiftung, Succinimide und Oxazolidine
T28.5	Verätzung des Mundes und des Rachens	T42.3	Vergiftung, Barbiturate
T28.6	Verätzung des Ösophagus	T42.4	Vergiftung, Benzodiazepine
T28.7	Verätzung sonstiger Teile des Verdauungstraktes	T42.5	Vergiftung, gemischte Antiepileptika, aonkl
T28.8	Verätzung innerer Organe des Urogenitaltraktes	T42.6	Vergiftung, sonst Antiepileptika, Sedativa u Hypnotika
T28.9	Verätzung sonstiger und nnbez innerer Organe	T42.7	Vergiftung, Antiepileptika, Sedativa u Hypnotika, nnbez
T34.0	Erfrierung m Gewebnekrose des Kopfes	T42.8	Vergift, Antiparkinsonm u and zentral wirk Muskelrelax
T34.1	Erfrierung mit Gewebnekrose des Halses	T43.0	Vergiftung, tri- u tetrazyklische Antidepressiva
T34.2	Erfrierung mit Gewebnekrose des Thorax	T43.1	Vergiftung, Monoaminoxidase-hemmende Antidepressiva
T34.3	Erfri m Gewebnekrose Bauchd, Lumbosakralgeg u Becken	T43.2	Vergiftung, sonst u nnbez Antidepressiva
T34.4	Erfrierung mit Gewebnekrose des Armes	T43.3	Vergift, Antipsychotika u Neuroleptika Phenothiazin-Basis
T34.5	Erfrierung mit Gewebnekrose Handgelenk und Hand	T43.4	Vergift, Neuroleptika Butyrophenon- u Thioxanthen-Basis
T34.6	Erfrierung m Gewebnekrose Hüfte und Oberschenkel	T43.5	Vergiftung, sonst u nnbez Antipsychotika u Neuroleptika
T34.7	Erfrierung m Gewebnekrose Knie und Unterschenkel	T43.6	Vergiftung, Psychostimulanzien m Mißbrauchspotential
T34.8	Erfrierung m Gewebnekrose Knöchelregion und Fuße	T43.8	Vergiftung, sonstige psychotrope Substanzen, aonkl
T34.9	Erfrierung m Gewebnekrose an sonst und nnbez Lok	T43.9	Vergiftung, Psychotrope Substanz, nnbez
T35.1	Erfrierung m Gewebnekrose m Beteiligung mehr Körperreg	T44.0	Vergiftung, Cholinesterase-Hemmer
T36.0	Vergiftung, Penizilline	T44.1	Vergiftung, sonst Parasymphomimetika [Cholinergika]
T36.1	Vergiftung, Cephalosporine/and ß-Laktam-Antibiotika	T44.2	Vergiftung, Ganglienblocker, aonkl
T36.2	Vergiftung, Chloramphenicol-Gruppe	T44.3	Vergiftung, sonst Parasymplytika/Spasmolytika, aonkl
T36.3	Vergiftung, Makrolide	T44.4	Vergiftung, Vorw Alpha-Rezeptoren-Stimulanzien, aonkl
T36.4	Vergiftung, Tetracykline	T44.5	Vergiftung, Vorw Beta-Rezeptoren-Stimulanzien, aonkl
T36.5	Vergiftung, Aminoglykoside	T44.6	Vergiftung, Alpha-Rezeptorenblocker, aonkl
T36.6	Vergiftung, Rifamycine	T44.7	Vergiftung, Beta-Rezeptorenblocker, aonkl
T36.7	Vergiftung, Antimykotika b systemischer Anwendung	T44.8	Vergiftung, zentral wirk u adrenerge Neuronenblocker, aonkl
T36.8	Vergiftung, sonst systemisch wirkende Antibiotika	T44.9	Vergiftung so u nnbez, prim auf auton Nervensyst wirk AM
T36.9	Vergiftung, systemisch wirkendes Antibiotikum, nnbez	T45.0	Vergiftung, Antiallergika u Antiemetika
T37.0	Vergiftung, Sulfonamide	T45.1	Vergiftung, Antineoplastika u Immunsuppressiva
T37.1	Vergiftung, antimykobakterielle Arzneimittel	T45.2	Vergiftung, Vitamine, aonkl
T37.2	Vergiftung, Antimalariamittel u AM gg and Blutprotozoen	T45.3	Vergiftung, Enzyme, aonkl
T37.3	Vergiftung, sonstige Antiprotozoika	T45.4	Vergiftung, Eisen u dessen Verbindungen
T37.4	Vergiftung, Anthelminthika	T45.5	Vergiftung, Antikoagulanzen
T37.5	Vergiftung, Virostatika	T45.6	Vergiftung, Fibrinolytika u Fibrinolyse-Hemmer
T37.8	Vergiftung, so nbez system wirk Antiinfektiva u Antiparasitika	T45.7	Vergift, Antikoagul-Antagonist, Vit K u sonst Koagulanzen
T37.9	Vergiftung, system wirk Antiinfektiv u Antiparasitikum, nnbez	T45.8	Vergift, sonst prim syst u auf Blut wirk Mittel, aonkl
T38.0	Vergiftung, Glukokortikoide u synthetische Analoga	T45.9	Vergift, prim systemisch u auf Blut wirk Mittel, nnbez
T38.1	Vergiftung, Schilddrüsenhormone u Ersatzstoffe	T46.0	Vergift, Herzglykoside u Arzneimittel m ähnlicher Wirkung
T38.2	Vergiftung, Thyreostatika	T46.1	Vergiftung, Kalziumantagonisten
T38.3	Vergift, Insulin u orale blutzuckersenk Arzneim [Antidiab]	T46.2	Vergiftung, sonst Antiarrhythmika, aonkl
T38.4	Vergiftung, orale Kontrazeptiva	T46.3	Vergiftung, Koronardilatoren, aonkl
T38.5	Vergiftung, sonstige Östrogene u Gestagene	T46.4	Vergift, Angiotens-KonversEnzym-Hemmer [ACE-Hemmer]
T38.6	Vergift, Antigonadotrop, Antiöstrogen u Antiandrogen, aonkl	T46.5	Vergiftung, sonst Antihypertensiva, aonkl
T38.7	Vergiftung, Androgene u verwandte Anabolika	T46.6	Vergift, Antihyperlipidämika u Arzneim gg Arteriosklerose
T38.8	Vergift, sonst u nnbez Hormone u synthet Ersatzstoffe	T46.7	Vergiftung, periphere Vasodilatoren
T38.9	Vergiftung, sonst u nnbez Hormon-Antagonisten	T46.8	Vergiftung, Antivarikosa, einschl Verödungsmittel
T39.0	Vergiftung, Salizylate	T46.9	Vergift, so u nnbez prim auf Herz-Kreislaufsystem wirk Mittel
T39.1	Vergiftung, 4-Aminophenol-Derivate	T47.0	Vergiftung, Histamin-H2-Rezeptorenblocker
T39.2	Vergiftung, Pyrazolon-Derivate	T47.1	Vergiftung, sonst Antazida u Magensekretionshemmer
T39.3	Vergiftung, sonst nichtsteroidale Antiphlogistika [NSAID]	T47.2	Vergiftung, stimulierende Laxanzen
T39.4	Vergiftung, Antirheumatika, aonkl	T47.3	Vergiftung, salinische u osmotische Laxanzen
T39.8	Vergift, so nichtopioidhalt Analgetika u Antipyretika, aonkl	T47.4	Vergiftung, sonstige Laxanzen
T39.9	Vergift nichtopioidhalt Analget/Antipyret/Antirheumat, nnbez	T47.5	Vergiftung, Digestiva
T40.0	Vergiftung, Opium	T47.6	Vergiftung, Antidiarrhoika
T40.1	Vergiftung, Heroin	T47.7	Vergiftung, Emetika
T40.2	Vergiftung, sonstige Opioide	T47.8	Vergift, sonst primär auf Magen-Darmtrakt wirk Mittel
T40.3	Vergiftung, Methadon	T47.9	Vergift, primär auf Magen-Darmtrakt wirk Arzneim, nnbez
T40.4	Vergiftung, sonstige synthetische Betäubungsmittel	T48.0	Vergift, Oxytozin [Ocytocin] u ähnlich wirk Wehenmittel
T40.5	Vergiftung, Kokain	T48.1	Vergiftung, Muskelrelaxanzen [neuromuskuläre Blocker]
T40.6	Vergiftung, sonstige u nnbez Betäubungsmittel	T48.2	Vergiftung, so u nnbez, primär auf Muskulatur wirk Mittel
T40.7	Vergiftung, Cannabis (-Derivate)	T48.3	Vergiftung, Antitussiva
T40.8	Vergiftung, Lysergid [LSD]	T48.4	Vergiftung, Expektoranzen
T40.9	Vergiftung, sonst u nnbez Psychodysleptika [Halluzinogene]	T48.5	Vergiftung, Arzneimittel gg ErkältungskH
T41.0	Vergiftung, Inhalationsanästhetika	T48.6	Vergiftung, Antiasthmata, aonkl
T41.1	Vergiftung, Intravenöse Anästhetika	T48.7	Vergift, sonst u nnbez primär auf das Atmungssyst wirk Mittel
T41.2	Vergiftung, sonst u nnbez Allgemeinanästhetika	T49.0	Vergift Antimykot/Antiinfekt/Antiphlog z lok Anwend, aonkl
T41.3	Vergiftung, Lokalanästhetika	T49.1	Vergiftung, Antipruriginosa

T49.2	Vergift, Adstringenzen u Detergenzien zur lokalen Anwend	T60.3	Toxische Wirkung, Herbizide u Fungizide
T49.3	Vergift hauterweich, -pflege [Demulzenzien] u -schütz Mittel	T60.4	Toxische Wirkung, Rodentizide
T49.4	Vergift Keratolyt, Keratoplast u so AM u Präp zur Haarbeh	T60.8	Toxische Wirkung, sonst Schädlingsbekämpfungsmittel
T49.5	Vergiftung, Ophthalmika	T60.9	Toxische Wirkung, Schädlingsbekämpfungsmittel, nnbez
T49.6	Vergift, in HNO-Heilkunde angewend Arzneimittel u Präp	T61.0	Ciguatera-Fischvergiftung
T49.7	Vergiftung, Dentalpharmaka b topischer Anwendung	T61.1	Scombroid-Fischvergiftung
T49.8	Vergiftung, sonst Mittel zur topischen Anwendung	T61.2	Sonst Vergiftung d Fische u Schalentiere
T49.9	Vergiftung, Mittel zur topischen Anwendung, nnbez	T61.8	Toxische Wirkung sonst eßbarer Meerestiere
T50.0	Vergiftung, Mineralokortikoide u deren Antagonisten	T61.9	Toxische Wirkung nnbez eßbares Meerestier
T50.1	Vergiftung, Schleifendiuretika [High-ceiling-Diuretika]	T62.0	Toxische Wirkung, verzehrte Pilze
T50.2	Vergift, Carboanhydr-Hemm Benzothiadiaz-Deriv and Diuret	T62.1	Toxische Wirkung, verzehrte Beeren
T50.3	Vergift, auf Elektrolyt-, Kalorien- u Wasserhaush wirk Mittel	T62.2	Tox Wirk, sonst verzehrte Pflanze(n) od Teil(e) davon
T50.4	Vergiftung, auf Harnsäurestoffwechsel wirkend AM	T62.8	Tox Wirk so nbez schädl Subst, m Nahrung aufgenomm
T50.5	Vergiftung, Appetitzügler	T62.9	Tox Wirk schädl Substanz, m Nahrung aufgenomm, nnbez
T50.6	Vergiftung, Antidote u Chelatbildner, aonkl	T63.0	Toxische Wirkung, Schlangengift
T50.7	Vergiftung, Analeptika u Opioid-Rezeptor-Antagonisten	T63.1	Toxische Wirkung, Gift andr Reptilien
T50.8	Vergiftung, Diagnostika	T63.2	Toxische Wirkung, Skorpiongift
T51.1	Toxische Wirkung, Methanol	T63.3	Toxische Wirkung, Spinnengift
T51.2	Toxische Wirkung, 2-Propanol	T63.4	Toxische Wirkung, Gift sonstiger Arthropoden
T51.3	Toxische Wirkung, Fuselöl	T63.5	Toxische Wirkung d Kontakt m Fischen
T52.0	Toxische Wirkung, Erdölprodukte	T63.6	Toxische Wirkung d Kontakt m sonst Meerestieren
T52.1	Toxische Wirkung, Benzol	T63.8	Toxische Wirkung d Kontakt m sonst giftigen Tieren
T52.2	Toxische Wirkung, Benzol-Homologe	T63.9	Toxische Wirkung d Kontakt m nnbez giftigen Tier
T52.3	Toxische Wirkung, Glykole	T64	Tox Wirk Aflatoxin u so Mykotoxin in kontamin Lebensm
T52.4	Toxische Wirkung, Ketone	T65.0	Toxische Wirkung, Zyanide
T52.8	Toxische Wirkung, sonst organische Lösungsmittel	T65.1	Toxische Wirkung, Strychnin u dessen Salze
T52.9	Toxische Wirkung, organisches Lösungsmittel, nnbez	T65.2	Toxische Wirkung, Tabak und Nikotin
T53.0	Toxische Wirkung, Tetrachlorkohlenstoff	T65.3	Tox Wirk, Nitro- u Aminoderivate von Benzol u Homologen
T53.1	Toxische Wirkung, Chloroform	T65.4	Toxische Wirkung, Schwefelkohlenstoff
T53.2	Toxische Wirkung, Trichloräthylen	T65.5	Tox Wirk Glyceroltrinitrat, Sauerstoffsäur Stickst/Ester
T53.3	Toxische Wirkung, Tetrachloräthylen	T65.6	Toxische Wirkung, Farben u Farbstoffe, aonkl
T53.4	Toxische Wirkung, Dichlormethan	T68	Hypothermie
T53.5	Toxische Wirkung, Fluorchlorkohlenwasserstoffe [FCKW]	T75.1	Ertrinken u nichttödliches Untertauchen
T53.6	Tox Wirk, so halogenierte aliph Kohlenwasserstoffe	T78.3	Angioneurotisches Ödem
T53.7	Tox Wirk, so halogenierte arom Kohlenwasserstoffe	T79.0	Luftembolie (traumatisch)
T53.9	Tox Wirk halogen aliph/aromat Kohlenwasserstoffe, nnbez	T79.1	Fettembolie (traumatisch)
T54.0	Toxische Wirkung, Phenol u dessen Homologe	T79.4	Traumatischer Schock
T54.1	Toxische Wirkung, sonst ätzende organische Verbindungen	T79.5	Traumatische Anurie
T54.2	Toxisch Wirkung, ätzende Säuren u säureähnliche Subst	T79.6	Traumatische Muskelischämie
T54.3	Toxische Wirkung, Ätzalkalien u alkaliähnliche Subst	T79.7	Traumatisches subkutanes Emphysem
T54.9	Toxische Wirkung, ätzende Substanz, nnbez	T80.0	Luftembolie nach Infus/Transfus/Injekt zu therap Zwecken
T55	Toxische Wirkung von Seifen u Detergenzien	T80.2	Infektion nach Infus/Transfus/Injekt zu therap Zwecken
T56.0	Toxische Wirkung, Blei u dessen Verbindungen	T80.3	AB0-Unverträglichkeitsreaktion
T56.1	Toxische Wirkung, Quecksilber u dessen Verbindungen	T80.4	Rh-Unverträglichkeitsreaktion
T56.2	Toxische Wirkung, Chrom u dessen Verbindungen	T80.5	Anaphylaktischer Schock d Serum
T56.3	Toxische Wirkung, Kadmium u dessen Verbindungen	T84.5	Infektion/entzündl Rkt durch eine Gelenkendoprothese
T56.4	Toxische Wirkung, Kupfer u dessen Verbindungen	T86.00	Versagen Transplantat hämatopoetischer Stammzellen
T56.5	Toxische Wirkung, Zink u dessen Verbindungen	T86.01	Akute Graft-versus-host-Krankheit, Grad I und II
T56.6	Toxische Wirkung, Zinn u dssen Verbindungen	T86.02	Akute Graft-versus-host-Krankheit, Grad III und IV
T56.7	Toxische Wirkung, Beryllium u dessen Verbindungen	T86.03	Chronische Graft-versus-host-Krankheit, begrenzte Form
T56.8	Toxische Wirkung, sonstige Metalle	T86.04	Chronische Graft-versus-host-Krankheit, ausgeprägte Form
T56.9	Toxische Wirkung, Metall, nnbez	T86.09	Graft-versus-host-Krankheit, nicht näher bezeichnet
T57.0	Toxische Wirkung, Arsen u dessen Verbindungen	T86.10	Akute Funktionsverschlechterung eines Nierentransplantates
T57.1	Toxische Wirkung, Phosphor u dessen Verbindungen	T86.11	Chron Funktionsverschlechterung eines Nierentransplantates
T57.2	Toxische Wirkung, Mangan u dessen Verbindungen	T86.12	Verzögerte Aufnahme der Transplantatfunktion
T57.3	Toxische Wirkung, Blausäure	T86.19	Sonst u nnbez FunktStör, Versagen u Abstoß Nierentranspl
T57.8	Toxische Wirkung, sonst nbez anorganische Substanzen	T86.2	Versagen und Abstoßung eines Herztransplantates
T57.9	Toxische Wirkung, Anorganische Substanz, nnbez	T86.3	Versagen und Abstoßung eines Herz-Lungen-Transplantates
T58	Toxische Wirkung von Kohlenmonoxid	T86.40	Akute Funktionsverschlechterung eines Lebertransplantates
T59.0	Toxische Wirkung, Stickstoffoxide	T86.41	Chron Funktionsverschlechterung eines Lebertransplantates
T59.1	Toxische Wirkung, Schwefeldioxid	T86.49	Sonst u nnbez FunktStör/Versagen/Abstoßung Lebertranspl
T59.2	Toxische Wirkung, Formaldehyd	T86.50	Durchblutungsstörung eines Hauttransplantates
T59.3	Toxische Wirkung, Tränengas	T86.51	Nekrose eines Hauttransplantates
T59.4	Toxische Wirkung, Chlorgas	T86.52	Verlust eines Hauttransplantates
T59.5	Toxische Wirkung, Fluorgas u Fluorwasserstoff	T86.59	Sonst u nnbez Versagen u Abstoßung Hauttransplantat
T59.6	Toxische Wirkung, Schwefelwasserstoff	T86.81	Versagen u Abstoßung Lungentransplantat
T59.7	Toxische Wirkung, Kohlendioxid	T86.82	Versagen u Abstoßung Pankreastransplantat
T60.0	Tox Wirk, Organophosphat- u Carbamat-Insektizide	T86.83	Versag u Abstoß Hornhauttransplant Auge
T60.1	Toxische Wirkung, Halogenierte Insektizide	T86.88	Versagen u Abstoßung, so transplant Organe u Gewebe
T60.2	Toxische Wirkung, sonstige Insektizide	T86.9	Versagen u Abstoßung, nnbez transplant Organ u Gewebe

T87.0 Komplik d replantierte (Teile der) obere(n) Extremität
T87.1 Komplik d replantierte (Teile der) untere(n) Extremität

T88.3 Maligne Hyperthermie d Anästhesie

Diagnose A13-3

Z94.1 Zustand nach Herztransplantation
Z94.2 Zustand nach Lungentransplantation
Z94.3 Zustand nach Herz-Lungen-Transplantation

Z94.4 Zustand nach Lebertransplantation
Z94.81 Z n hämatopoet StammzTx m ggw ImmSuppres

Prozedur A13-4

39.65.01‡↔ Interventional lung assist (ILA)
39.65.10‡↔ Extrakorporale Membranoxygenation (ECMO): Dauer der Behandlung n.n.bez.
39.65.11‡↔ Extrakorporale Membranoxygenation (ECMO): Dauer der Behandlung bis unter 48 Stunden
39.65.12‡↔ Extrakorporale Membranoxygenation (ECMO): Dauer der Behandlung 48 bis unter 96 Stunden
39.65.13‡↔ Extrakorporale Membranoxygenation (ECMO): Dauer der Behandlung: mehr Stunden
39.65.20‡↔ Prä-ECMO-Therapie
39.65.40‡↔ Extrakorporale Lungenunterstützung, pumpenlos (PECLA)
39.65.50‡↔ Anwendung einer minimalisierten Herz-Lungen-Maschine: Dauer der Behandlung n.n.bez.
39.65.51‡↔ Anwendung einer minimalisierten Herz-Lungen-Maschine: Dauer der Behandlung bis unter 48 Stunden
39.65.52‡↔ Anwendung einer minimalisierten Herz-Lungen-Maschine: Dauer der Behandlung 48 bis unter 96 Stunden
39.65.59‡↔ Anwendung einer minimalisierten Herz-Lungen-Maschine: Dauer der Behandlung: mehr Stunden
41.00.00↔ Transplantation von Knochenmark Stammzellen n.n.bez.
41.00.05↔ Transplantation von Knochenmarkstammzellen, Fremdbezug
41.00.09↔ Sonstige Transplantation von Knochenmark Stammzellen
41.00.11↔ Transplantation von Knochenmark Stammzellen, Stammzellboost nach erfolgter Transplantation von hämatopoetischen Stammzellen, ohne In-vitro-Aufbereitung
41.00.18↔ Transplantation von Knochenmark Stammzellen, Stammzellboost nach erfolgter Transplantation von hämatopoetischen Stammzellen, nach In-vitro-Aufbereitung

41.01.01↔ Transplantation von Knochenmark Stammzellen, autolog, ohne In-vitro-Aufbereitung
41.04.01↔ Autologe hämatopoetische Stammzelltransplantation, ohne in-vitro-Aufbereitung
41.06.00↔ Nabelschnurblut-Stammzell-Transplantation, n.n.bez.
41.06.01↔ Transfusion von Nabelschnurblutstammzellen allogenen unverwandt
41.06.02↔ Transfusion von Nabelschnurblutstammzellen autogen
41.06.03↔ Transfusion von Nabelschnurblutstammzellen allogenen verwandt
41.06.04↔ Transfusion von Nabelschnurblutstammzellen, allogenen, Fremdbezug
41.07.01↔ Autologe hämatopoetische Stammzelltransplantation, nach in-vitro-Aufbereitung
41.09.01↔ Transplantation von Knochenmark Stammzellen, autolog, nach In-vitro-Aufbereitung
55.69.00↔ Sonstige Nierentransplantation, n.n.bez.
55.69.10↔ Sonstige Nierentransplantation, allogenen
55.69.20↔ Sonstige Nierentransplantation, syngenen
55.69.30↔ Sonstige Nierentransplantation, En-bloc-Transplantat
55.69.40↔ Sonstige Nierentransplantation, Nieren-Retransplantation während desselben stationären Aufenthaltes
55.69.99↔ Sonstige Nierentransplantation, sonstige

Prozedur A13-5

02.11↔ Einfache Naht an der Dura mater des Gehirns
02.12.00↔ Sonstige Rekonstruktion an den Hirnhäuten, n.n.bez.
02.12.10↔ Sonstige Rekonstruktion an den Hirnhäuten ohne Kranioplastik
02.12.20↔ Sonstige Rekonstruktion an den Hirnhäuten mit Kranioplastik
02.12.21↔ Sonstige Duraplastik mit Kranioplastik an der Konvexität
02.12.22↔ Sonstige Duraplastik mit Kranioplastik am kraniozervikalen Übergang
02.12.99↔ Sonstige Rekonstruktion an den Hirnhäuten, sonstige
02.34↔ Ventrikelshunt zu Bauchhöhle und Bauchorganen
02.39↔ Sonstige Operationen zum Einrichten einer Ventrikel Drainage
02.41.00↔ Spülung und Exploration eines Ventrikelshunts, n.n.bez.
02.41.10↔ Spülung und Exploration eines Ventrikelshunts, zentraler Teil
02.41.20↔ Spülung und Exploration eines Ventrikelshunts, peripherer Teil
02.41.99↔ Spülung und Exploration eines Ventrikelshunts, sonstige
02.42.00↔ Ersetzen eines Ventrikelshunts, n.n.bez.
02.42.10↔ Ersetzen eines Ventrikelshunts, zentraler Teil
02.42.20↔ Ersetzen eines Ventrikelshunts, peripherer Teil
02.42.99↔ Ersetzen eines Ventrikelshunts, sonstige
02.43↔ Entfernen eines Ventrikelshunts
03.51↔ Plastische Rekonstruktion an einer spinalen Meningozele
03.52↔ Plastische Rekonstruktion an einer spinalen Myelomeningozele
03.59.10↔ Sonstige plastische Rekonstruktion und Operationen an Strukturen des Spinalkanals, Verschluss einer Diastematomyelie
03.59.11↔ Sonstige plastische Rekonstruktion und Operationen an Strukturen des Spinalkanals, Durchtrennung eines Filum terminale
03.59.12↔ Sonstige plastische Rekonstruktion und Operationen an Strukturen des Spinalkanals, Verschluss einer spinalen Fistel

03.59.13↔ Sonstige plastische Rekonstruktion und Operationen an Strukturen des Spinalkanals, Spinale Duraplastik
03.59.99↔ Sonstige plastische Rekonstruktion und Operationen an Strukturen des Spinalkanals, sonstige
03.6↔ Lösung von Adhäsionen an Rückenmark und Nervenwurzeln
31.73↔ Verschluss einer anderen trachealen Fistel
32.41.00↔ Thorakoskopische Lobektomie an der Lunge, n.n.bez.
32.41.10↔ Lobektomie an der Lunge, thorakoskopisch, ohne Angabe einer radikalen Lymphadenektomie, n.n.bez.
32.41.11↔ Lobektomie an der Lunge, thorakoskopisch, ohne Angabe einer radikalen Lymphadenektomie, ohne bronchoplastische oder angioplastische Erweiterung
32.41.12↔ Lobektomie an der Lunge, thorakoskopisch, ohne Angabe einer radikalen Lymphadenektomie, mit bronchoplastischer Erweiterung
32.41.13↔ Lobektomie an der Lunge, thorakoskopisch, ohne Angabe einer radikalen Lymphadenektomie, mit angioplastischer Erweiterung
32.41.14↔ Lobektomie an der Lunge, thorakoskopisch, ohne Angabe einer radikalen Lymphadenektomie, mit bronchoplastischer und angioplastischer Erweiterung
32.41.19↔ Lobektomie an der Lunge, thorakoskopisch, ohne Angabe einer radikalen Lymphadenektomie, sonstige
32.41.20↔ Lobektomie an der Lunge, thorakoskopisch, mit radikaler Lymphadenektomie, n.n.bez.
33.34.10↔ Thorakoplastik, partiell
33.34.20↔ Thorakoplastik, komplett
33.34.99↔ Thorakoplastik, sonstige
33.39↔ Sonstiger chirurgischer Lungenkollaps
34.02↔ Probethorakotomie
34.84↔ Sonstige plastische Rekonstruktion am Zwerchfell

38.84.00↔	Sonstiger chirurgischer Verschluss der Aorta, n.n.bez.	45.79.11↔	Resektion multipler Dickdarmsegmente
38.84.10↔	Sonstiger chirurgischer Verschluss der thorakalen Aorta	45.79.12↔	Subtotale Kolektomie
38.84.20↔	Sonstiger chirurgischer Verschluss der Aorta abdominalis	45.79.20↔	Erweiterte Sigmaresektion
38.84.99↔	Sonstiger chirurgischer Verschluss der Aorta, sonstige	45.79.21↔	Erweiterte Hemikolektomie rechts und links
38.85.00↔	Sonstiger chirurgischer Verschluss von anderen thorakalen Gefässen, n.n.bez.	45.79.22↔	Erweiterte subtotale Kolonresektion
38.85.10↔	Sonstiger chirurgischer Verschluss von anderen thorakalen Arterien, n.n.bez.	45.79.29↔	Sonstige erweiterte Teilresektion am Dickdarm
38.85.11↔	Sonstiger chirurgischer Verschluss der A. subclavia	45.79.99↔	Sonstige Teilresektion am Dickdarm, sonstige
38.85.12↔	Sonstiger chirurgischer Verschluss der A. pulmonalis	45.90↔	Intestinale Anastomose, n.n.bez.
38.85.13↔	Sonstiger chirurgischer Verschluss des Truncus brachiocephalicus	45.91↔	Dünndarm-Dünndarm-Anastomose
38.85.19↔	Sonstiger chirurgischer Verschluss von anderen thorakalen Arterien, sonstige	45.92↔	Anastomose des Dünndarms zum Rektumstumpf
38.85.20↔	Sonstiger chirurgischer Verschluss von thorakalen Venen, n.n.bez.	45.93↔	Sonstige Dünndarm-Dickdarm-Anastomose
38.85.21↔	Sonstiger chirurgischer Verschluss der V. cava superior	45.94↔	Dickdarm-Dickdarm-Anastomose
38.85.22↔	Sonstiger chirurgischer Verschluss der V. pulmonalis	45.95↔	Anastomose zum Anus
38.85.23↔	Sonstiger chirurgischer Verschluss der V. subclavia	46.01↔	Exteriorisation des Dünndarms
38.85.28↔	Sonstiger chirurgischer Verschluss von sonstigen tiefen thorakalen Venen	46.02↔	Resektion eines exteriorisierten Dünndarmsegments
38.85.29↔	Sonstiger chirurgischer Verschluss von thorakalen Venen, sonstige	46.03↔	Exteriorisation des Dickdarms
38.85.99↔	Sonstiger chirurgischer Verschluss von anderen thorakalen Gefässen, sonstige	46.04↔	Resektion eines exteriorisierten Dickdarmsegments
39.52.00↔	Sonstige Korrektur eines Aneurysmas, n.n.bez.	46.10↔	Kolostomie, n.n.bez.
39.52.10↔	Sonstige Korrektur eines Aneurysmas von Blutgefässen an Kopf und Hals, n.n.bez.	46.11↔	Temporäre Kolostomie
39.52.11↔	Sonstige Korrektur eines Aneurysmas von intrakraniellen Blutgefässen	46.13↔	Permanente Kolostomie
39.52.19↔	Sonstige Korrektur eines Aneurysmas von Blutgefässen an Kopf und Hals, sonstige	46.14↔	Verzögerte Eröffnung einer Kolostomie
39.52.20↔	Sonstige Korrektur eines Aneurysmas der Aorta, n.n.bez.	46.20↔	Ileostomie, n.n.bez.
39.52.21↔	Sonstige offen chirurgische Korrektur eines Aneurysmas der Aorta ascendens, des Aortenbogens und der thorakalen Aorta	46.21↔	Temporäre Ileostomie
39.52.22↔	Sonstige offen chirurgische Korrektur eines Aneurysmas der Aorta abdominalis	46.23↔	Sonstige permanente Ileostomie
39.52.29↔	Sonstige Korrektur eines Aneurysmas der Aorta, sonstige	46.24↔	Verzögerte Eröffnung einer Ileostomie
39.54.00↔	Re-entry Operation, n.n.bez.	46.31↔	Verzögerte Eröffnung einer anderen Enterostomie
39.54.10↔	Re-entry Operation, thorakale Aorta	46.33↔	Anlage eines Duodenostomie
39.54.20↔	Re-entry Operation, Aorta abdominalis	46.34↔	Offen chirurgische Anlage einer Jejunostomie
39.54.99↔	Re-entry Operation, sonstige	46.39.00↔	Sonstige Enterostomie, n.n.bez.
42.51.00↔	Intrathorakale Ösophagoösophagostomie, n.n.bez.	46.39.10↔	Sonstige Enterostomie, Anlage einer Bishop-Koop-Anastomose
42.51.10↔	Intrathorakale Ösophagoösophagostomie, Rekonstruktion der Ösophaguspassage bei Atresie und Versorgung einer kongenitalen ösophagotrachealen Fistel	46.39.99↔	Sonstige Enterostomie, sonstige
42.51.99↔	Intrathorakale Ösophagoösophagostomie, sonstige	46.43.00↔	Sonstige Revision eines künstlichen Dickdarstomas, n.n.bez.
44.64↔	Gastropexie	46.43.10↔	Plastische Erweiterung oder Einengung eines Kolostomas
44.66↔	Sonstige Massnahmen zur Rekonstruktion der ösophagogastrischen Sphinkterfunktion	46.43.11↔	Neueinpflanzung eines Kolostomas
44.67.00↔	Laparoskopische Massnahmen zur Rekonstruktion der ösophagogastrischen Sphinkterfunktion, n.n.bez.	46.43.12↔	Abtragung des vorverlagerten Teiles eines Kolostomas
44.67.10↔	Laparoskopische Massnahmen zur Rekonstruktion der ösophagogastrischen Sphinkterfunktion, Kardioplastik, laparoskopisch	46.43.20↔	Umwandlung eines Kolostomas in ein kontinentes Stoma
44.67.20↔	Laparoskopische Massnahmen zur Rekonstruktion der ösophagogastrischen Sphinkterfunktion, (Hemi-)Fundoplikatio, laparoskopisch	46.43.99↔	Sonstige Revision eines künstlichen Dickdarstomas, sonstige
44.67.99↔	Laparoskopische Massnahmen zur Rekonstruktion der ösophagogastrischen Sphinkterfunktion, sonstige	46.50↔	Verschluss eines intestinalen Stomas, n.n.bez.
45.61↔	Multiple Segmentresektion am Dünndarm	46.51.00↔	Verschluss eines Dünndarm-Stomas, n.n.bez.
45.62↔	Sonstige Teilresektion am Dünndarm	46.51.10↔	Verschluss eines doppelläufigen Dünndarm-Stomas
45.63.00↔	Totalexstirpation des Dünndarms, n.n.bez.	46.51.20↔	Verschluss eines endständigen Dünndarm-Stomas
45.63.99↔	Totalexstirpation des Dünndarms, sonstige	46.51.99↔	Verschluss eines Dünndarm-Stomas, sonstige
45.71↔	Multiple Segmentresektion am Dickdarm	46.52.00↔	Verschluss einer Kolostomie, n.n.bez.
45.72↔	Zäkumresektion	46.52.10↔	Verschluss einer doppelläufigen Kolostomie
45.73↔	Hemikolektomie rechts	46.52.20↔	Verschluss einer endständigen Kolostomie
45.74↔	Resektion des Colon transversum	46.52.99↔	Verschluss einer Kolostomie, sonstige
45.75↔	Hemikolektomie links	46.62↔	Sonstige Fixierung des Dünndarms
45.76↔	Sigmoidektomie	46.80↔	Intra-abdominale Manipulation am Darm, n.n.bez.
45.79.00↔	Sonstige Teilresektion am Dickdarm, n.n.bez.	48.1↔	Proktostomie
45.79.10↔	Segmentresektion am Dickdarm	48.74↔	Rektorektostomie
		49.79.00↔	Sonstige Rekonstruktion am Analsphinkter, n.n.bez.
		49.79.10↔	Anteriore Anorektoplastik
		49.79.11↔	Posteriore sagittale Anorektoplastik
		49.79.12↔	Erweiterte posteriore sagittale Anorektoplastik mit Eingriffen an Nachbarorganen
		49.79.13↔	Abdominoperineale oder sakroabdominoperineale Durchzugsoperation
		49.79.14↔	Anoproktoplastik
		49.79.15↔	Sonstige plastische Rekonstruktion bei anorektalen Anomalien
		49.79.99↔	Sonstige Rekonstruktion am Analsphinkter, sonstige
		53.7↔	Operation einer Zwerchfellhernie, abdominaler Zugang
		53.80↔	Operation einer Zwerchfellhernie durch thorakalen Zugang, n.n.bez.
		53.81↔	Plikatur des Zwerchfells
		53.82↔	Operation einer parasternalen Hernie
		54.62↔	Verzögerter Verschluss einer granulierenden Abdominalwunde
		54.64.00↔	Naht am Peritoneum, n.n.bez.
		54.64.10↔	Naht am Peritoneum, Naht von Mesenterium, Omentum majus oder minus (nach Verletzung)
		54.64.99↔	Naht am Peritoneum, sonstige

54.71.00↔ Versorgung einer Gastroschisis, n.n.bez.
 54.71.10↔ Versorgung einer Gastroschisis, mit Transplantat oder Prothese

54.71.99↔ Versorgung einer Gastroschisis, sonstige
 57.86↔ Plastische Rekonstruktion bei Exstrophie der Harnblase

Prozedur A13-6

00.50.00↔ Implantation eines Resynchronisationsherzschrittmachers ohne Angabe von Defibrillation, komplettes System [CRT-P], n.n.bez.
 00.50.10↔ Implantation eines Resynchronisationsherzschrittmacher ohne Abgaben von Defibrillation mit der Möglichkeit der Fernüberwachung (CRT-P)
 00.50.51↔ Implantation eines Synchronisationssystemes, linksventrikuläres Pacing, Zweikammersystem
 00.50.52↔ Implantation eines Synchronisationssystemes, linksventrikuläres Pacing, Dreikammersystem
 00.50.99↔ Implantation eines Resynchronisationsherzschrittmachers ohne Angabe von Defibrillation, komplettes System [CRT-P], sonstige
 00.51.00↔ Implantation eines Resynchronisationsdefibrillators, komplettes System [CRT-D], n.n.bez.
 00.51.10↔ Implantation eines Resynchronisationsdefibrillators mit der Möglichkeit der Fernüberwachung (CRT-D)
 00.51.99↔ Implantation eines Resynchronisationsdefibrillators, komplettes System [CRT-D], sonstige
 00.53.00↔ Implantation oder Ersetzen nur des Pulsgenerators eines Resynchronisations-Herzschrittmachers [CRT-P], n.n.bez.
 00.53.11↔ Systemumstellung bei Resynchronisations-Herzschrittmacher [CRT-P]
 00.53.99↔ Implantation oder Ersetzen nur des Pulsgenerators eines Resynchronisations-Herzschrittmachers [CRT-P], sonstige
 00.54.00↔ Implantation oder Ersetzen nur des Pulsgenerators eines Resynchronisationsdefibrillators [CRT-D], n.n.bez.
 00.54.10↔ Implantation nur des Pulsgenerators eines Resynchronisationsdefibrillators [CRT-D]
 00.54.11↔ Systemumstellung bei Resynchronisationsdefibrillator [CRT-D]
 00.54.12↔ Ersetzen nur des Pulsgenerators eines Resynchronisationsdefibrillators [CRT-D]
 00.54.99↔ Implantation oder Ersetzen nur des Pulsgenerators eines Resynchronisationsdefibrillators [CRT-D], sonstige
 35.10↔ Valvuloplastik am offenen Herzen, ohne Ersatz, Klappe nicht bezeichnet
 35.11.00↔ Valvuloplastik der Aortenklappe am offenen Herzen, ohne Ersatz, n.n.bez.
 35.11.10↔ Valvulotomie der Aortenklappe am offenen Herzen
 35.11.20↔ Rekonstruktion der Aortenklappe am offenen Herzen, ohne Ersatz, bei kongenitalen Klappenanomalien des Herzens
 35.11.99↔ Valvuloplastik der Aortenklappe am offenen Herzen, ohne Ersatz, sonstige
 35.12.00↔ Valvuloplastik der Mitralklappe am offenen Herzen, ohne Ersatz, n.n.bez.
 35.12.10↔ Valvulotomie der Mitralklappe am offenen Herzen
 35.12.11↔ Segelrekonstruktion der Mitralklappe am offenen Herzen
 35.12.20↔ Rekonstruktion der Mitralklappe am offenen Herzen, ohne Ersatz, bei kongenitalen Klappenanomalien des Herzens
 35.12.99↔ Valvuloplastik der Mitralklappe am offenen Herzen, ohne Ersatz, sonstige
 35.13.00↔ Valvuloplastik der Pulmonalklappe am offenen Herzen, ohne Ersatz, n.n.bez.
 35.13.10↔ Valvulotomie der Pulmonalklappe am offenen Herzen
 35.13.20↔ Rekonstruktion der Pulmonalklappe am offenen Herzen, ohne Ersatz, bei kongenitalen Klappenanomalien des Herzens
 35.13.99↔ Valvuloplastik der Pulmonalklappe am offenen Herzen, ohne Ersatz, sonstige
 35.14.00↔ Valvuloplastik der Trikuspidalklappe am offenen Herzen, ohne Ersatz, n.n.bez.
 35.14.10↔ Valvulotomie der Trikuspidalklappe am offenen Herzen
 35.14.11↔ Segelrekonstruktion der Trikuspidalklappe am offenen Herzen
 35.14.20↔ Rekonstruktion der Trikuspidalklappe am offenen Herzen, ohne Ersatz, bei kongenitalen Klappenanomalien des Herzens
 35.14.99↔ Valvuloplastik der Trikuspidalklappe am offenen Herzen, ohne Ersatz, sonstige
 35.19.00↔ Valvuloplastik am offenen Herzen, ohne Ersatz, sonstige Klappe, n.n.bez.

35.19.10↔ Rekonstruktion einer AV-Klappe am offenen Herzen, ohne Ersatz, bei kongenitalen Klappenanomalien des Herzens
 35.19.11↔ Rekonstruktion einer Truncusklappe am offenen Herzen, ohne Ersatz, bei kongenitalen Klappenanomalien des Herzens
 35.19.99↔ Valvuloplastik am offenen Herzen, ohne Ersatz, sonstige Klappe, sonstige
 35.20↔ Herzklappenersatz, Klappe nicht bezeichnet
 35.21.00↔ Aortenklappenersatz mit Graft, n.n.bez.
 35.21.10↔ Aortenklappenersatz mit Graft, Bioprothese
 35.21.11↔ Aortenklappenersatz mit Graft, selbstexpandierende Bioprothese, nahtfrei, offen chirurgisch
 35.21.20↔ Implantation einer klappentragenden Gefäßprothese, biologische Aortenklappe
 35.21.99↔ Aortenklappenersatz mit Graft, sonstige
 35.22.00↔ Sonstiger Aortenklappenersatz, n.n.bez.
 35.22.10↔ Minimal-invasive Implantation einer Aortenklappe, n.n.bez.
 35.22.11↔ Minimal-invasive Implantation einer Aortenklappe, transapikal
 35.22.19↔ Minimal-invasive Implantation einer Aortenklappe, sonstige
 35.22.20↔ Aortenklappenersatz durch Autotransplantation [Ross-Operation]
 35.22.21↔ Offener Ersatz einer mechanischen Aortenklappenprothese
 35.22.30↔ Implantation einer klappentragenden Gefäßprothese, mechanische Aortenklappe
 35.22.99↔ Sonstiger Aortenklappenersatz, sonstige
 35.23↔ Mitralklappenersatz mit Graft
 35.24↔ Sonstiger Mitralklappenersatz
 35.25.00↔ Pulmonalklappenersatz mit Graft, n.n.bez.
 35.25.10↔ Pulmonalklappenersatz mit Graft, Bioprothese
 35.25.20↔ Implantation einer klappentragenden Gefäßprothese, biologische Pulmonalklappe
 35.25.99↔ Pulmonalklappenersatz mit Graft, sonstige
 35.26.00↔ Sonstiger Pulmonalklappenersatz, n.n.bez.
 35.26.10↔ Minimal-invasive Implantation einer Pulmonalklappe, n.n.bez.
 35.26.19↔ Minimal-invasive Implantation einer Pulmonalklappe, sonstige
 35.26.20↔ Implantation einer klappentragenden Gefäßprothese, mechanische Pulmonalklappe
 35.26.99↔ Sonstiger Pulmonalklappenersatz, sonstige
 35.27↔ Trikuspidalklappenersatz mit Graft
 35.28↔ Sonstiger Trikuspidalklappenersatz
 35.29.00↔ Herzklappenersatz, sonstige Klappe, n.n.bez.
 35.29.10↔ Ersatz der AV-Klappe bei kongenitalen Klappenanomalien des Herzens
 35.29.20↔ Ersatz der Truncus-Klappe bei kongenitalen Klappenanomalien des Herzens
 35.29.99↔ Herzklappenersatz, sonstige Klappe, sonstige
 35.31↔ Papillarmuskuloperation
 35.32↔ Sehnenfaden-Operation
 35.33.00↔ Anuloplastik, n.n.bez.
 35.33.10↔ Anuloplastik der Mitralklappe, n.n.bez.
 35.33.11↔ Anuloplastik der Mitralklappe, offen
 35.33.19↔ Anuloplastik der Mitralklappe, sonstige
 35.33.20↔ Anuloplastik der Pulmonalklappe, n.n.bez.
 35.33.21↔ Anuloplastik der Pulmonalklappe, offen
 35.33.29↔ Anuloplastik der Pulmonalklappe, sonstige
 35.33.30↔ Anuloplastik der Trikuspidalklappe, n.n.bez.
 35.33.31↔ Anuloplastik der Trikuspidalklappe, offen
 35.33.39↔ Anuloplastik der Trikuspidalklappe, sonstige
 35.33.99↔ Anuloplastik, sonstige
 35.34↔ Infundibulektomie
 35.35.00↔ Operationen an den Trabeculae carneae cordis, n.n.bez.
 35.35.10↔ Subvalvuläre fibröse oder muskuläre Resektion an der Aortenklappe
 35.35.99↔ Operationen an den Trabeculae carneae cordis, sonstige
 35.39.00↔ Operationen an anderen an die Herzklappen angrenzende Strukturen, n.n.bez.
 35.39.10↔ Supravalvuläre Resektion, Herzklappe, n.n.bez.

35.39.11↔	Supravalvuläre Resektion, Aortenklappe	37.88.10↔	Implantation eines Dreikammerschrittmachers (biventrikuläre Stimulation) mit der Möglichkeit der Fernüberwachung
35.39.12↔	Supravalvuläre Resektion, Pulmonalklappe	37.88.99↔	Implantation eines Dreikammerschrittmachers (biventrikuläre Stimulation), sonstige
35.39.19↔	Supravalvuläre Resektion, sonstige Herzklappe	37.89.20↔	Systemumstellung von Einkammersystem auf Zwei- resp. Dreikammersystem, n.n.bez.
35.39.99↔	Operationen an anderen an die Herzklappen angrenzende Strukturen, sonstige	37.89.21↔	Systemumstellung von Einkammersystem auf Zweikammersystem
35.43.00↔	Vergrosserung eines bestehenden Ventrikelseptumdefektes, n.n.bez.	37.89.22↔	Systemumstellung von Einkammersystem auf Dreikammersystem
35.43.10↔	Vergrosserung eines bestehenden Ventrikelseptumdefektes, offene Technik	37.89.23↔	Systemumstellung von Zweikammersystem auf Dreikammersystem
35.43.99↔	Vergrosserung eines bestehenden Ventrikelseptumdefektes, sonstige	37.89.29↔	Systemumstellung von Einkammersystem auf Zwei- resp. Dreikammersystem, sonstige
35.50↔	Korrektur von nicht näher bezeichnetem Herzseptumdefekt mit Prothese	37.94.00↔	Implantation oder Ersetzen eines Defibrillators, n.n.bez.
35.51↔	Korrektur eines Vorhofseptumdefektes mit Prothese, offene Technik	37.94.01↔	Implantation eines Defibrillators mit Einkammer-Stimulation
35.53↔	Korrektur eines Ventrikelseptumdefektes mit Prothese, offener Zugang	37.94.02↔	Implantation eines Defibrillators mit Zweikammer-Stimulation
35.54↔	Korrektur von Endokardkissendefekten (AV-Kanal) mit Prothese	37.94.03↔	Implantation eines Defibrillators mit biventrikulärer Stimulation
35.60↔	Korrektur eines nicht bezeichneten Herzseptumdefektes mit Bio-Graft	37.94.04↔	Implantation eines Defibrillators mit zusätzlichem Drucksensor zur nichtinvasiven Messung des rechtsventrikulären Druckes
35.61↔	Korrektur eines Vorhofseptumdefektes mit Bio-Graft	37.94.05↔	Implantation eines Defibrillators mit subkutaner Elektrode
35.62↔	Korrektur eines Ventrikelseptumdefektes mit Bio-Graft	37.94.10↔	Ersetzen eines Defibrillators, n.n.bez.
35.63↔	Korrektur von Endokardkissendefekten (AV-Kanal) mit Bio-Graft	37.94.11↔	Ersetzen eines Defibrillators mit Einkammer-Stimulation
35.70↔	Sonstige nicht näher bezeichnete Korrektur von nicht näher bezeichneten Herzseptumdefekten	37.94.12↔	Ersetzen eines Defibrillators mit Zweikammer-Stimulation
35.71↔	Sonstige nicht näher bezeichnete Korrektur eines Vorhofseptumdefektes	37.94.15↔	Ersetzen eines Defibrillators mit subkutaner Elektrode
35.72.00↔	Korrektur eines Ventrikelseptumdefektes, n.n.bez.	37.94.19↔	Ersetzen eines Defibrillators, sonstige
35.72.10↔	Verschluss eines erworbenen Ventrikelseptumdefektes	37.94.20↔	Systemumstellung eines Herzschrittmachers auf Defibrillator mit Einkammer-Stimulation, n.n.bez.
35.72.99↔	Korrektur eines Ventrikelseptumdefektes, sonstige	37.94.21↔	Systemumstellung eines Herzschrittmachers auf Defibrillator mit Einkammer-Stimulation
35.73↔	Sonstige und nicht näher bezeichnete Korrektur von Endokardkissendefekten (AV-Kanal)	37.94.22↔	Systemumstellung eines Herzschrittmachers oder Defibrillators auf Defibrillator mit Zweikammer-Stimulation
35.81↔	Totalkorrektur einer Fallot-Tetralogie	37.94.29↔	Systemumstellung eines Herzschrittmachers oder Defibrillators auf Defibrillator mit biventrikulärer Stimulation, sonstige
35.82↔	Totalkorrektur von total falsch mündenden Pulmonalvenen	37.94.99↔	Implantation oder Ersetzen eines totalen automatischen Kardioverter / Defibrillator-Systems [AICD], sonstige
35.83↔	Totale Rekonstruktion des Truncus arteriosus	37.96↔	Implantation nur des Pulsgenerators eines automatischen Kardioverters/Defibrillators
35.84↔	Totalkorrektur der Transposition der grossen Gefässe, nicht andernorts klassifiziert	37.98.00↔	Ersetzen nur des Pulsgenerators eines automatischen Kardioverters/Defibrillators, n.n.bez.
35.91↔	Interatriale Transposition des venösen Rückflusses	37.98.10↔	Ersetzen nur des Pulsgenerators eines automatischen Kardioverters/Defibrillators mit Einkammer-Stimulation
35.92↔	Erzeugen eines Conduits zwischen rechtem Ventrikel und Pulmonalarterie	37.98.11↔	Ersetzen nur des Pulsgenerators eines automatischen Kardioverters/Defibrillators mit Zweikammerstimulation
35.93↔	Erzeugen eines Conduits zwischen linkem Ventrikel und Aorta	37.98.12↔	Ersetzen nur des Pulsgenerators eines automatischen Kardioverters/Defibrillators mit biventrikulärer Stimulation
35.94↔	Erzeugen eines Conduits zwischen Vorhof und Pulmonalarterie	37.98.99↔	Ersetzen nur des Pulsgenerators eines automatischen Kardioverters/Defibrillators, sonstige
35.95.00↔	Revision einer Korrekturoperation am Herzen, n.n.bez.	37.99.21↔	Korrektur eines Double-outlet-right-ventricle vom Fallot-Typ
35.95.10↔	Prothesenrefixation eines Herzklappenersatzes, n.n.bez.	37.99.22↔	Korrektur eines sonstigen Double-outlet-right-ventricle
35.95.11↔	Prothesenrefixation eines Aortenklappenersatzes	37.99.23↔	Operation an einem funktionell/morphologisch univentrikulären Herzen
35.95.12↔	Prothesenrefixation eines Mitralklappenersatzes	37.99.24↔	Korrektur eines Cor triatriatum
35.95.13↔	Prothesenrefixation eines Pulmonalklappenersatzes	37.99.25↔	Korrektur eines Absent Pulmonary Valve Syndrom
35.95.14↔	Prothesenrefixation eines Trikuspidalklappenersatzes	39.21.00↔	Anastomose von der V. cava zur A. pulmonalis, n.n.bez.
35.95.19↔	Prothesenrefixation eines Herzklappenersatzes, sonstige	39.21.10↔	Glenn-Operation an einem funktionell/morphologisch univentrikulären Herzen
35.95.99↔	Revision einer Korrekturoperation am Herzen, sonstige	39.21.99↔	Anastomose von der V. cava zur A. pulmonalis, sonstige
36.99.10↔	Intrakoronare Stammzelltherapie, n.n.bez.	39.73.00↔	Endovaskuläre Implantation eines Grafts an der thorakalen Aorta, n.n.bez.
36.99.11↔	Intrakoronare Stammzelltherapie ohne Anreicherung von Stammzellfraktionen oder kultureller Vermehrung	39.73.10↔	Endovaskuläre Implantation eines Grafts in die Aorta thoracica, ohne Fenestrierung oder Seitenarm
36.99.12↔	Intrakoronare Stammzelltherapie mit Anreicherung von Stammzellfraktionen oder kultureller Vermehrung	39.73.11↔	Endovaskuläre Implantation eines Grafts in die Aorta thoracica, mit Fenestrierung oder Seitenarm
36.99.19↔	Intrakoronare Stammzelltherapie, sonstige	39.73.20↔	Endovaskuläre Implantation eines Grafts in die Aorta thoracoabdominalis
37.83.00↔	Erstimplantation eines Zweikammersystemes, mit einer Schrittmachersonde	39.73.99↔	Endovaskuläre Implantation eines Grafts an der thorakalen Aorta, sonstige
37.83.10↔	Erstimplantation eines Zweikammerschrittmachers, ohne antitachykarde Stimulation	41.00.00↔	Transplantation von Knochenmark Stammzellen n.n.bez.
37.83.11↔	Erstimplantation eines Zweikammerschrittmachers, mit antitachykarder Stimulation	41.00.05↔	Transplantation von Knochenmarkstammzellen, Fremdbezug
37.83.12↔	Erstimplantation eines Zweikammer-Schrittmachers mit der Möglichkeit der Fernüberwachung	41.00.09↔	Sonstige Transplantation von Knochenmark Stammzellen
37.83.99↔	Erstimplantation eines Zweikammer-Schrittmachers, sonstige		
37.87.00↔	Ersetzen jeglichen Zweikammer-Schrittmachertypes, n.n.bez.		
37.87.10↔	Aggregatwechsel jeglichen Zweikammer-Schrittmachertypes		
37.87.20↔	Aggregat- und Sondenwechsel jeglichen Zweikammer-Schrittmachertypes		
37.87.99↔	Ersetzen jeglichen Zweikammer-Schrittmachertypes, sonstiges		
37.88.00↔	Implantation eines Dreikammerschrittmachers (biventrikuläre Stimulation), n.n.bez.		



41.00.11↔	Transplantation von Knochenmark Stammzellen, Stammzellboost nach erfolgter Transplantation von hämatopoetischen Stammzellen, ohne In-vitro-Aufbereitung	41.06.04↔	Transfusion von Nabelschnurblutstammzellen, allogene, Fremdbezug
41.00.18↔	Transplantation von Knochenmark Stammzellen, Stammzellboost nach erfolgter Transplantation von hämatopoetischen Stammzellen, nach In-vitro-Aufbereitung	41.07.01↔	Autologe hämatopoetische Stammzelltransplantation, nach in-vitro-Aufbereitung
41.01.01↔	Transplantation von Knochenmark Stammzellen, autolog, ohne In-vitro-Aufbereitung	41.09.01↔	Transplantation von Knochenmark Stammzellen, autolog, nach In-vitro-Aufbereitung
41.04.01↔	Autologe hämatopoetische Stammzelltransplantation, ohne in-vitro-Aufbereitung	55.69.00↔	Sonstige Nierentransplantation, n.n.bez.
41.06.00↔	Nabelschnurblut-Stammzell-Transplantation, n.n.bez.	55.69.10↔	Sonstige Nierentransplantation, allogene
41.06.01↔	Transfusion von Nabelschnurblutstammzellen allogene unverwandte	55.69.20↔	Sonstige Nierentransplantation, syngene
41.06.02↔	Transfusion von Nabelschnurblutstammzellen autogene	55.69.30↔	Sonstige Nierentransplantation, En-bloc-Transplantat
41.06.03↔	Transfusion von Nabelschnurblutstammzellen allogene verwandte	55.69.40↔	Sonstige Nierentransplantation, Nieren-Retransplantation während desselben stationären Aufenthaltes
		55.69.99↔	Sonstige Nierentransplantation, sonstige

Prozedur A13-7

00.51.00↔	Implantation eines Resynchronisationsdefibrillators, komplettes System [CRT-D], n.n.bez.	39.73.11↔	Endovaskuläre Implantation eines Grafts in die Aorta thoracica, mit Fenestrierung oder Seitenarm
00.51.10↔	Implantation eines Resynchronisationsdefibrillators mit der Möglichkeit der Fernüberwachung (CRT-D)	39.73.20↔	Endovaskuläre Implantation eines Grafts in die Aorta thoracoabdominalis
00.51.99↔	Implantation eines Resynchronisationsdefibrillators, komplettes System [CRT-D], sonstige	86.06.10↔	Einsetzen einer vollständig implantierbaren Infusionspumpe zur intraventrikulären Infusion mit programmierbarem variablen Tagesprofil
00.54.00↔	Implantation oder Ersetzen nur des Pulsgenerators eines Resynchronisationsdefibrillators [CRT-D], n.n.bez.	86.06.11↔	Einsetzen einer vollständig implantierbaren Infusionspumpe zur intraventrikulären Infusion mit konstanter Flussrate (gasdruckbetrieben)
00.54.10↔	Implantation nur des Pulsgenerators eines Resynchronisationsdefibrillators [CRT-D]	86.06.20↔	Einsetzen einer vollständig implantierbaren Infusionspumpe zur intrathekalen und epiduralen Infusion mit programmierbarem variablen Tagesprofil
00.54.11↔	Systemumstellung bei Resynchronisationsdefibrillator [CRT-D]	86.06.21↔	Einsetzen einer vollständig implantierbaren Infusionspumpe zur intrathekalen und epiduralen Infusion mit konstanter Flussrate (gasdruckbetrieben)
00.54.12↔	Ersetzen nur des Pulsgenerators eines Resynchronisationsdefibrillators [CRT-D]	86.08.10↔	Ersetzen einer vollständig implantierbaren Infusionspumpe zur intraventrikulären Infusion mit programmierbarem variablen Tagesprofil
00.54.99↔	Implantation oder Ersetzen nur des Pulsgenerators eines Resynchronisationsdefibrillators [CRT-D], sonstige	86.08.11↔	Ersetzen einer vollständig implantierbaren Infusionspumpe zur intraventrikulären Infusion mit konstanter Flussrate (gasdruckbetrieben)
20.96↔	Implantation oder Ersatz einer Kochleaprotthese, n.n.bez.	86.08.20↔	Ersetzen einer vollständig implantierbaren Infusionspumpe zur intrathekalen und epiduralen Infusion mit programmierbarem variablen Tagesprofil
20.97↔	Implantation oder Ersatz einer einkanalen Kochleaprotthese	86.08.21↔	Ersetzen einer vollständig implantierbaren Infusionspumpe zur intrathekalen und epiduralen Infusion mit konstanter Flussrate (gasdruckbetrieben)
20.98↔	Implantation oder Ersatz einer mehrkanalen Kochleaprotthese	86.94.00↔	Einsetzen oder Ersetzen von Pulsgenerator eines Neurostimulators, Einzelelektrodensystem, nicht spezifiziert ob aufladbar, n.n.bez.
35.22.11↔	Minimal-invasive Implantation einer Aortenklappe, transapikal	86.94.10↔	Einsetzen von Pulsgenerator eines intrakraniellen Neurostimulators, Einzelelektrodensystem, nicht wiederaufladbar
35.96.11↔	Aortenklappenersatz, endovaskulär, transluminal	86.94.11↔	Einsetzen von Pulsgenerator eines epiduralen Neurostimulators, Einzelelektrodensystem, nicht wiederaufladbar
35.96.12↔	Pulmonalklappenersatz, endovaskulär	86.94.12↔	Einsetzen von Pulsgenerator eines peripheren Neurostimulators, Einzelelektrodensystem, nicht wiederaufladbar
35.96.22↔	Endovaskuläre Mitralklappenrekonstruktion, transvenös	86.94.20↔	Ersetzen von Pulsgenerator eines intrakraniellen Neurostimulators, Einzelelektrodensystem, nicht wiederaufladbar
35.96.24↔	Mitralklappenersatz, endovaskulär	86.94.21↔	Ersetzen von Pulsgenerator eines epiduralen Neurostimulators, Einzelelektrodensystem, nicht wiederaufladbar
37.94.03↔	Implantation eines Defibrillators mit biventrikulärer Stimulation	86.94.22↔	Ersetzen von Pulsgenerator eines peripheren Neurostimulators, Einzelelektrodensystem, nicht wiederaufladbar
37.94.29↔	Systemumstellung eines Herzschrittmachers oder Defibrillators auf Defibrillator mit biventrikulärer Stimulation, sonstige	86.94.99↔	Einsetzen oder Ersetzen von Pulsgenerator eines Neurostimulators, Einzelelektrodensystem, nicht spezifiziert ob aufladbar, sonstige
37.96↔	Implantation nur des Pulsgenerators eines automatischen Kardioverters/Defibrillators	86.95.00↔	Einsetzen oder Ersetzen von Pulsgenerator eines Neurostimulators, Mehrelektrodensystem, nicht spezifiziert ob aufladbar, n.n.bez.
37.98.00↔	Ersetzen nur des Pulsgenerators eines automatischen Kardioverters/Defibrillators, n.n.bez.	86.95.10↔	Einsetzen von Pulsgenerator eines intrakraniellen Neurostimulators, Mehrelektrodensystem, nicht wiederaufladbar
37.98.10↔	Ersetzen nur des Pulsgenerators eines automatischen Kardioverters/Defibrillators mit Einkammer-Stimulation	86.95.11↔	Einsetzen von Pulsgenerator eines epiduralen Neurostimulators, Mehrelektrodensystem, nicht wiederaufladbar
37.98.11↔	Ersetzen nur des Pulsgenerators eines automatischen Kardioverters/Defibrillators mit Zweikammerstimulation		
37.98.12↔	Ersetzen nur des Pulsgenerators eines automatischen Kardioverters/Defibrillators mit biventrikulärer Stimulation		
37.98.99↔	Ersetzen nur des Pulsgenerators eines automatischen Kardioverters/Defibrillators, sonstige		
39.71.10↔	Endovaskuläre Implantation eines Grafts in Aorta abdominalis, aortobiliakal, ohne Fenestrierung oder Seitenarm		
39.71.11↔	Endovaskuläre Implantation eines Grafts in Aorta abdominalis, aortobiliakal, mit Fenestrierung oder Seitenarm		
39.71.12↔	Endovaskuläre Implantation eines Grafts in Aorta abdominalis, Bifurkationsprothese, aortobiliakal, ohne Fenestrierung oder Seitenarm		
39.71.13↔	Endovaskuläre Implantation eines Grafts in Aorta abdominalis, Bifurkationsprothese, aortobiliakal, mit Fenestrierung oder Seitenarm		
39.71.14↔	Endovaskuläre Implantation eines Grafts in Aorta abdominalis, Rohrprothese, aortobiliakal, ohne Fenestrierung oder Seitenarm		
39.71.15↔	Endovaskuläre Implantation eines Grafts in Aorta abdominalis, Rohrprothese, aortobiliakal, mit Fenestrierung oder Seitenarm		
39.73.10↔	Endovaskuläre Implantation eines Grafts in die Aorta thoracica, ohne Fenestrierung oder Seitenarm		

86.95.12↔	Einsetzen von Pulsgenerator eines peripheren Neurostimulators, Mehrelektrodensystem, nicht wiederaufladbar	86.97↔	Einsetzen oder Ersetzen von aufladbarem Pulsgenerator eines Neurostimulators, Einzelelektrodensystem
86.95.20↔	Ersetzen von Pulsgenerator eines intrakraniellen Neurostimulators, Mehrelektrodensystem, nicht wiederaufladbar	86.98.00↔	Einsetzen oder Ersetzen von aufladbarem Pulsgenerator eines Neurostimulators, Mehrelektrodensystem, n.n.bez.
86.95.21↔	Ersetzen von Pulsgenerator eines epiduralen Neurostimulators, Mehrelektrodensystem, nicht wiederaufladbar	86.98.10↔	Einsetzen von aufladbarem Pulsgenerator eines intrakraniellen Neurostimulators, Mehrelektrodensystem
86.95.22↔	Ersetzen von Pulsgenerator eines peripheren Neurostimulators, Mehrelektrodensystem, nicht wiederaufladbar	86.98.11↔	Einsetzen von aufladbarem Pulsgenerator eines epiduralen Neurostimulators, Mehrelektrodensystem
86.95.99↔	Einsetzen oder Ersetzen von Pulsgenerator eines Neurostimulators, Mehrelektrodensystem, nicht spezifiziert ob aufladbar, sonstige	86.98.12↔	Einsetzen von aufladbarem Pulsgenerator eines peripheren Neurostimulators, Mehrelektrodensystem
86.96.00↔	Einsetzen oder Ersetzen von sonstigem Pulsgenerator eines Neurostimulators, n.n.bez.	86.98.20↔	Ersetzen von aufladbarem Pulsgenerator eines intrakraniellen Neurostimulators, Mehrelektrodensystem
86.96.10↔	Einsetzen von Pulsgenerator zur Vorderwurzelstimulation	86.98.21↔	Ersetzen von aufladbarem Pulsgenerator eines epiduralen Neurostimulators, Mehrelektrodensystem
86.96.11↔	Einsetzen von Pulsgenerator zur Vagusnervstimulation	86.98.22↔	Ersetzen von aufladbarem Pulsgenerator eines peripheren Neurostimulators, Mehrelektrodensystem
86.96.20↔	Ersetzen von Pulsgenerator zur Vorderwurzelstimulation	86.98.99↔	Einsetzen oder Ersetzen von aufladbarem Pulsgenerator eines Neurostimulators, Mehrelektrodensystem, sonstige
86.96.21↔	Ersetzen von Pulsgenerator zur Vagusnervstimulation		
86.96.99↔	Einsetzen oder Ersetzen von sonstigem Pulsgenerator eines Neurostimulators, sonstige		

Prozedur A13-8

99.b7.1a†↔	Intensivmedizinische Komplexbehandlung, 1657 bis 1932 Aufwandspunkte	99.b7.2a†↔	Intensivmedizinische Komplexbehandlung im Kindesalter (Basisprozedur), 2059 bis 2352 Aufwandspunkte
99.b7.1b†↔	Intensivmedizinische Komplexbehandlung, 1933 bis 2208 Aufwandspunkte	99.b7.2b†↔	Intensivmedizinische Komplexbehandlung im Kindesalter (Basisprozedur), 2353 bis 2646 Aufwandspunkte
99.b7.1c†↔	Intensivmedizinische Komplexbehandlung, 2209 bis 2484 Aufwandspunkte	99.b7.2c†↔	Intensivmedizinische Komplexbehandlung im Kindesalter (Basisprozedur), 2647 bis 2940 Aufwandspunkte
99.b7.1d†↔	Intensivmedizinische Komplexbehandlung, 2485 bis 2760 Aufwandspunkte	99.b7.2d†↔	Intensivmedizinische Komplexbehandlung im Kindesalter (Basisprozedur), 2941 bis 3430 Aufwandspunkte
99.b7.1e†↔	Intensivmedizinische Komplexbehandlung, 2761 bis 3220 Aufwandspunkte	99.b7.2e†↔	Intensivmedizinische Komplexbehandlung im Kindesalter (Basisprozedur), 3431 bis 3920 Aufwandspunkte
99.b7.1f†↔	Intensivmedizinische Komplexbehandlung, 3221 bis 3680 Aufwandspunkte	99.b7.2f†↔	Intensivmedizinische Komplexbehandlung im Kindesalter (Basisprozedur), 3921 bis 4410 Aufwandspunkte
99.b7.1g†↔	Intensivmedizinische Komplexbehandlung, 3681 bis 4600 Aufwandspunkte	99.b7.2g†↔	Intensivmedizinische Komplexbehandlung im Kindesalter (Basisprozedur), 4411 bis 4900 Aufwandspunkte
99.b7.1h†↔	Intensivmedizinische Komplexbehandlung, 4601 bis 5520 Aufwandspunkte	99.b7.2h†↔	Intensivmedizinische Komplexbehandlung im Kindesalter (Basisprozedur), 4901 bis 5880 Aufwandspunkte
99.b7.1i†↔	Intensivmedizinische Komplexbehandlung, 5521 bis 7360 Aufwandspunkte	99.b7.2i†↔	Intensivmedizinische Komplexbehandlung im Kindesalter (Basisprozedur), 5881 bis 6860 Aufwandspunkte
99.b7.1j†↔	Intensivmedizinische Komplexbehandlung, 7361 bis 9200 Aufwandspunkte	99.b7.2j†↔	Intensivmedizinische Komplexbehandlung im Kindesalter (Basisprozedur), 6861 bis 7840 Aufwandspunkte
99.b7.1k†↔	Intensivmedizinische Komplexbehandlung, 9201 bis 11040 Aufwandspunkte	99.b7.2k†↔	Intensivmedizinische Komplexbehandlung im Kindesalter (Basisprozedur), 7841 bis 9800 Aufwandspunkte
99.b7.1l†↔	Intensivmedizinische Komplexbehandlung, 11041 bis 13800 Aufwandspunkte	99.b7.2l†↔	Intensivmedizinische Komplexbehandlung im Kindesalter (Basisprozedur), 9801 bis 11760 Aufwandspunkte
99.b7.1m†↔	Intensivmedizinische Komplexbehandlung, 13801 bis 16560 Aufwandspunkte	99.b7.2m†↔	Intensivmedizinische Komplexbehandlung im Kindesalter (Basisprozedur), 11761 bis 13720 Aufwandspunkte
99.b7.1n†↔	Intensivmedizinische Komplexbehandlung, 16561 bis 19320 Aufwandspunkte	99.b7.2n†↔	Intensivmedizinische Komplexbehandlung im Kindesalter (Basisprozedur), 13721 bis 16660 Aufwandspunkte
99.b7.1o†↔	Intensivmedizinische Komplexbehandlung, 19321 und mehr Aufwandspunkte	99.b7.2o†↔	Intensivmedizinische Komplexbehandlung im Kindesalter (Basisprozedur), 16661 bis 19600 Aufwandspunkte
99.b7.27†↔	Intensivmedizinische Komplexbehandlung im Kindesalter (Basisprozedur), 1471 bis 1764 Aufwandspunkte	99.b7.2p†↔	Intensivmedizinische Komplexbehandlung im Kindesalter (Basisprozedur), 19601 und mehr Aufwandspunkte
99.b7.28†↔	Intensivmedizinische Komplexbehandlung im Kindesalter (Basisprozedur), 1765 bis 2058 Aufwandspunkte		

Prozedur A13-9

39.65.00†↔	Extrakorporelle Membranoxygenierung [ECMO] und Prä-ECMO-Therapie, n.n.bez.	39.65.50†↔	Anwendung einer minimalisierten Herz-Lungen-Maschine: Dauer der Behandlung n.n.bez.
39.65.01†↔	Interventional lung assist (ILA)	39.65.51†↔	Anwendung einer minimalisierten Herz-Lungen-Maschine: Dauer der Behandlung bis unter 48 Stunden
39.65.10†↔	Extrakorporale Membranoxygenation (ECMO): Dauer der Behandlung n.n.bez.	39.65.52†↔	Anwendung einer minimalisierten Herz-Lungen-Maschine: Dauer der Behandlung 48 bis unter 96 Stunden
39.65.11†↔	Extrakorporale Membranoxygenation (ECMO): Dauer der Behandlung bis unter 48 Stunden	39.65.59†↔	Anwendung einer minimalisierten Herz-Lungen-Maschine: Dauer der Behandlung: mehr Stunden
39.65.12†↔	Extrakorporale Membranoxygenation (ECMO): Dauer der Behandlung 48 bis unter 96 Stunden	39.65.99†↔	Extrakorporelle Membranoxygenierung [ECMO] und Prä-ECMO-Therapie, sonstige
39.65.13†↔	Extrakorporale Membranoxygenation (ECMO): Dauer der Behandlung: mehr Stunden	42.09.10†↔	Andere Inzision am Ösophagus, endoskopisch
39.65.20†↔	Prä-ECMO-Therapie	42.33.00†↔	Endoskopische Exzision oder Destruktion von Läsion oder Gewebe aus dem Ösophagus, n.n.bez.
39.65.40†↔	Extrakorporale Lungenunterstützung, pumpenlos (PECLA)		



42.33.10†↔	Endoskopische Mukosaresektion Ösophagus	42.81.11†↔	Einsetzen und Wechsel von zwei nicht selbstexpandierenden Prothesen (permanenter Tubus) in den Ösophagus, endoskopisch
42.33.11†↔	Endoskopische submukosale Dissektion Oesophagus	42.81.12†↔	Einsetzen und Wechsel von mehr als zwei nicht selbstexpandierenden Prothesen (permanenter Tubus) in den Ösophagus, endoskopisch
42.33.20†↔	Endoskopische Exzision oder Destruktion von Läsion oder Gewebe am Oesophagus, Elektro-, Thermo- und Kryoablation	42.81.40†↔	Einsetzen und Wechsel einer selbstexpandierenden Prothese (permanenter Tubus) in den Ösophagus, endoskopisch
42.33.21†↔	Endoskopische Exzision oder Destruktion von Läsion oder Gewebe am Oesophagus, Photodynamische Therapie	42.81.41†↔	Einsetzen und Wechsel von zwei selbstexpandierenden Prothesen (permanenter Tubus) in den Ösophagus, endoskopisch
42.33.22†↔	Endoskopische Exzision oder Destruktion von Läsion oder Gewebe am Oesophagus, Laser	42.81.99†↔	Einsetzen eines permanenten Tubus in den Ösophagus, sonstige
42.33.29†↔	Endoskopische Exzision oder Destruktion von Läsion oder Gewebe am Oesophagus, sonstige Verfahren	42.88.10†↔	Entfernung von Prothesen aus dem Ösophagus, endoskopisch
42.33.30†↔	Endoskopisches Einbringen eines strahlenden Applikators am Ösophagus	42.99.20†↔	Sonstige Operation am Ösophagus, Antirefluxverfahren am Ösophagus, endoskopisch
42.33.99†↔	Endoskopische Exzision oder Destruktion von Läsion oder Gewebe aus dem Ösophagus, sonstige	42.99.30†↔	Implantation, Wechsel, Revision und Entfernung eines magnetischen Antirefluxsystems, n.n.bez.
42.7x.10†↔	Ösophagomyotomie, endoskopisch	42.99.39†↔	Implantation, Wechsel, Revision und Entfernung eines magnetischen Antirefluxsystems, sonstige
42.7x.20†↔	Ösophagomyotomie, pharyngozerkival, endoskopisch	99.ba.12†↔	Neurologische Komplexbehandlung des akuten Schlaganfalls in Stroke Center (SC), mehr als 72 Stunden
42.7x.30†↔	Ösophago-Gastromyotomie, endoskopisch		
42.81.00†↔	Einsetzen eines permanenten Tubus in den Ösophagus, n.n.bez.		
42.81.10†↔	Einsetzen und Wechsel einer nicht selbstexpandierenden Prothese (permanenter Tubus) in den Ösophagus, endoskopisch		

ADRG A15**Knochenmarktransplantation / Stammzelltransfusion, autogen**

Prozedur in Tabelle A15-3

DRG A15A**Knochenmarktransplantation / Stammzelltransfusion, autogen, ausser bei Plasmozytom und Stammzelltransf. bei Herzerkr., Neubild. unsicheren Verhaltens, Lymphom oder bösart. Neubild. von Hoden und Ovar, oder Alter < 16 J.**

Keine Hauptdiagnose in Tabelle A15-1 und Prozedur in Tabelle A15-3 und (keine Hauptdiagnose in Tabelle A15-2 oder Alter < 16 Jahre)

DRG A15B**Knochenmarktransplantation / Stammzelltransfusion, autogen, ausser bei Plasmozytom und Stammzelltransf. bei Herzerkr., ausser bei Neubild. unsicheren Verhaltens, Lymphom oder bösart. Neubild. von Hoden und Ovar, Alter > 15 Jahre**

Keine Hauptdiagnose in Tabelle A15-1 und Prozedur in Tabelle A15-3

DRG A15C**Knochenmarktransplantation / Stammzelltransfusion, autogen, bei Plasmozytom und Stammzelltransfusion bei Herzerkrankungen****Hauptdiagnose A15-1**

C90.00	Multiples Myelom: oA einer kompletten Remission	C90.20	Extramedullär Plasmozytom: oA einer kompletten Remission
C90.01	Multiples Myelom: In kompletter Remission	C90.21	Extramedulläres Plasmozytom: In kompletter Remission
C90.10	Plasmazellenleukämie: Ohne Angabe einer kompl Remission	C90.30	Solitäres Plasmozytom: oA einer kompletten Remission
C90.11	Plasmazellenleukämie: In kompletter Remission	C90.31	Solitäres Plasmozytom: In kompletter Remission

Hauptdiagnose A15-2

C56	Bösartige Neubildung des Ovars	C82.2	Follikuläres Lymphom Grad III, nicht näher bezeichnet
C62.0	Bösartige Neubildung: Dystoper Hoden	C82.3	Follikuläres Lymphom Grad IIIa
C62.1	Bösartige Neubildung: Deszendierter Hoden	C82.4	Follikuläres Lymphom Grad IIIb
C62.9	Bösartige Neubildung: Hoden, nicht näher bezeichnet	C82.5	Diffuses Follikelzentrumslymphom
C79.9	Sekundäre bösartige Neubildung nbez Lokalisation	C82.6	Kutanes Follikelzentrumslymphom
C80.0	Bösartige Neubildung, prim Lokalisation unbekannt, so bez	C82.7	Sonstige Typen des follikulären Lymphoms
C80.9	Bösartige Neubildung, nbez	C82.9	Follikuläres Lymphom, nicht näher bezeichnet
C81.0	Noduläres lymphozytenprädominantes Hodgkin-Lymphom	C83.0	Kleinzelliges B-Zell-Lymphom
C81.1	Nodulär-sklerosierendes klassisches Hodgkin-Lymphom	C83.1	Mantelzell-Lymphom
C81.2	Gemischtzelliges klassisches Hodgkin-Lymphom	C83.3	Diffuses großzelliges B-Zell-Lymphom
C81.3	Lymphozytenarmes klassisches Hodgkin-Lymphom	C83.5	Lymphoblastisches Lymphom
C81.4	Lymphozytenreiches klassisches Hodgkin-Lymphom	C83.7	Burkitt-Lymphom
C81.7	Sonstige Typen des klassischen Hodgkin-Lymphoms	C83.8	Sonstige nicht follikuläre Lymphome
C81.9	Hodgkin-Lymphom, nicht näher bezeichnet	C83.9	Nicht follikuläres Lymphom, nicht näher bezeichnet
C82.0	Follikuläres Lymphom Grad I	C84.0	Mycosis fungoides
C82.1	Follikuläres Lymphom Grad II	C84.1	Sézary-Syndrom

C84.4	Peripheres T-Zell-Lymphom, nicht spezifiziert	D40.1	NB unsich/unbek Verhalt Hoden
C84.5	Sonstige reifzellige T/NK-Zell-Lymphome	D40.7	NB unsich/unbek Verhalt sonst männl Genitalorg
C84.6	Anaplastisches großzelliges Lymphom, ALK-positiv	D40.9	NB unsich/unbek Verhalt männl Genitalorg, nnbez
C84.7	Anaplastisches großzelliges Lymphom, ALK-negativ	D41.0	NB unsich/unbek Verhalt Niere
C84.8	Kutanes T-Zell-Lymphom, nicht näher bezeichnet	D41.1	NB unsich/unbek Verhalt Nierenbecken
C84.9	Reifzelliges T/NK-Zell-Lymphom, nicht näher bezeichnet	D41.2	NB unsich/unbek Verhalt Ureter
C85.1	B-Zell-Lymphom, nnbez	D41.3	NB unsich/unbek Verhalt Urethra
C85.2	Mediastinales (thymisches) großzelliges B-Zell-Lymphom	D41.4	NB unsich/unbek Verhalt Harnblase
C85.7	Sonst nbez Typen Non-Hodgkin-Lymphom	D41.7	NB unsich/unbek Verhalt sonstige Harnorgane
C85.9	Non-Hodgkin-Lymphom, nicht näher bezeichnet	D41.9	NB unsich/unbek Verhalt Harnorgan, nnbez
C86.0	Extranodales NK/T-Zell-Lymphom, nasaler Typ	D42.0	NB unsich/unbek Verhalt Hirnhäute
C86.1	Hepatosplenisches T-Zell-Lymphom	D42.1	NB unsich/unbek Verhalt Rückenmarkhäute
C86.2	T-Zell-Lymphom vom Enteropathie-Typ	D42.9	NB unsich/unbek Verhalt Meningen, nnbez
C86.3	Subkutanes pannikulitisches T-Zell-Lymphom	D43.0	NB unsich/unbek Verhalt Gehirn, supratentoriell
C86.4	Blastisches NK-Zell-Lymphom	D43.1	NB unsich/unbek Verhalt Gehirn, infratentoriell
C86.5	Angioimmunoblastisches T-Zell-Lymphom	D43.2	NB unsich/unbek Verhalt Gehirn, nnbez
C86.6	Primäre kutane CD30-positive T-Zell-Proliferationen	D43.3	NB unsich/unbek Verhalt Hirnnerven
C88.00	Makroglobulinämie Waldenström: oA einer kompl Remiss	D43.4	NB unsich/unbek Verhalt Rückenmark
C88.01	Makroglobulinämie Waldenström: In kompletter Remission	D43.7	NB unsich/unbek Verhalt sonst Teile ZNS
C88.20	So Schwerkettenkrankht: oA einer komplet Remission	D43.9	NB unsich/unbek Verhalt ZNS, nnbez
C88.21	Sonstige Schwerkettenkrankheit: In kompletter Remission	D44.0	NB unsich/unbek Verhalt Schilddrüse
C88.30	Immunproliferative Dünndarmkrankheit: Oh Ang kompl Rem	D44.1	NB unsich/unbek Verhalt Nebenniere
C88.31	Immunproliferative Dünndarmkrankheit: In kompletter Remis	D44.2	NB unsich/unbek Verhalt Nebenschilddrüse
C88.40	Extranod Marginzon-B-Lymphom MALT oA kompl Rem	D44.3	NB unsich/unbek Verhalt Hypophyse
C88.41	Extranod Marginzon-B-Lymphom MukosAss Gwb In kompl Rem	D44.4	NB unsich/unbek Verhalt Duct craniopharyngealis
C88.70	Sonstige bösartige immunproliferat KH: oA kompl Remis	D44.5	NB unsich/unbek Verhalt Epiphyse [Gl pin] [Zirbeld]
C88.71	Sonst bösart immunproliferative KH: In kompletter Remiss	D44.6	NB unsich/unbek Verhalt Glomus caroticum
C88.90	Bösart immunproliferative KH, nnbez: oA kompl Remis	D44.7	NB unsich/unbek Verhalt Glom aortic so Paragangl
C88.91	Bösart immunproliferative KH, nnbez: In kompletter Remiss	D44.8	NB unsich/unbek Verhalt Beteil mehr endokr Drüs
D40.0	NB unsich/unbek Verhalt Prostata	D44.9	NB unsich/unbek Verhalt Endokrine Drüs, nnbez

Prozedur A15-3

41.00.00↔	Transplantation von Knochenmark Stammzellen n.n.bez.	41.06.00↔	Nabelschnurblut-Stammzell-Transplantation, n.n.bez.
41.00.05↔	Transplantation von Knochenmarkstammzellen, Fremdbezug	41.06.01↔	Transfusion von Nabelschnurblutstammzellen allogenen unverwandt
41.00.09↔	Sonstige Transplantation von Knochenmark Stammzellen	41.06.02↔	Transfusion von Nabelschnurblutstammzellen autogen
41.00.11↔	Transplantation von Knochenmark Stammzellen, Stammzellboost nach erfolgter Transplantation von hämatopoetischen Stammzellen, ohne In-vitro-Aufbereitung	41.06.03↔	Transfusion von Nabelschnurblutstammzellen allogenen verwandt
41.00.18↔	Transplantation von Knochenmark Stammzellen, Stammzellboost nach erfolgter Transplantation von hämatopoetischen Stammzellen, nach In-vitro-Aufbereitung	41.06.04↔	Transfusion von Nabelschnurblutstammzellen, allogenen, Fremdbezug
41.01.01↔	Transplantation von Knochenmark Stammzellen, autolog, ohne In-vitro-Aufbereitung	41.07.01↔	Autologe hämatopoetische Stammzelltransplantation, nach in-vitro-Aufbereitung
41.04.01↔	Autologe hämatopoetische Stammzelltransplantation, ohne in-vitro-Aufbereitung	41.09.01↔	Transplantation von Knochenmark Stammzellen, autolog, nach In-vitro-Aufbereitung

ADRG A16

Transplantation von Darm oder Pankreas(gewebe)

Prozedur in Tabelle A16-1 oder Prozedur in Tabelle A16-2

DRG A16A

Transplantation von Darm oder Pankreas

Prozedur in Tabelle A16-1

DRG A16B

Injektion von Pankreasgewebe

Prozedur A16-1

46.97.00↔	Darmtransplantation, n.n.bez.	52.83.10↔	Heterotransplantat des Pankreas, Retransplantation eines Pankreassegmentes während desselben stationären Aufenthalts
46.97.10↔	Darmtransplantation, Dünndarm-Retransplantation während desselben stationären Aufenthalts	52.83.11↔	Heterotransplantat des Pankreas, Retransplantation des Pankreas während desselben stationären Aufenthalts
46.97.99↔	Darmtransplantation, sonstige	52.83.99↔	Heterotransplantat des Pankreas, sonstige
52.82↔	Homotransplantat des Pankreas		
52.83.00↔	Heterotransplantat des Pankreas, n.n.bez.		

Prozedur A16-2

52.80↔	Pankreastransplantation, n.n.bez.	52.85↔	Allotransplantation von Langerhans-Zellen
52.84↔	Autotransplantation von Langerhans-Zellen	52.86↔	Transplantation von Langerhans-Zellen, nicht näher bezeichnet

ADRG A17**Nierentransplantation**

Prozedur in Tabelle A17-1

DRG A17A**Nierentransplantation mit postoperativem Versagen des Nierentransplantates oder Alter < 16 Jahre oder AB0-inkompatible Transplantation**

Prozedur in Tabelle A17-2 oder Alter < 16 Jahre oder Prozedur in Tabelle A17-3 und Prozedur in Tabelle A17-4

DRG A17B**Nierentransplantation ohne postoperatives Versagen des Nierentransplantates, Alter > 15 Jahre, ohne AB0-inkompatible Transplantation****Prozedur A17-1**

55.69.00↔	Sonstige Nierentransplantation, n.n.bez.	55.69.40↔	Sonstige Nierentransplantation, Nieren-Retransplantation während desselben stationären Aufenthaltes
55.69.10↔	Sonstige Nierentransplantation, allogren	55.69.99↔	Sonstige Nierentransplantation, sonstige
55.69.20↔	Sonstige Nierentransplantation, syngen		
55.69.30↔	Sonstige Nierentransplantation, En-bloc-Transplantat		

Prozedur A17-2

39.95.f1‡↔	Nierenersatzverfahren zur Therapie des Transplantatversagens (Niere): Intermittierend: 1 bis 3 Behandlungen	39.95.g2‡↔	Nierenersatzverfahren zur Therapie des Transplantatversagens (Niere): Kontinuierlich: Mehr als 24 bis 72 Stunden
39.95.f2‡↔	Nierenersatzverfahren zur Therapie des Transplantatversagens (Niere): Intermittierend: 4 bis 5 Behandlungen	39.95.g3‡↔	Nierenersatzverfahren zur Therapie des Transplantatversagens (Niere): Kontinuierlich: Mehr als 72 bis 144 Stunden
39.95.f3‡↔	Nierenersatzverfahren zur Therapie des Transplantatversagens (Niere): Intermittierend: 6 bis 10 Behandlungen	39.95.g4‡↔	Nierenersatzverfahren zur Therapie des Transplantatversagens (Niere): Kontinuierlich: Mehr als 144 bis 264 Stunden
39.95.f9‡↔	Nierenersatzverfahren zur Therapie des Transplantatversagens (Niere): Intermittierend: mehr Behandlungen	39.95.g5‡↔	Nierenersatzverfahren zur Therapie des Transplantatversagens (Niere): Kontinuierlich: Mehr als 264 bis 432 Stunden
39.95.g1‡↔	Nierenersatzverfahren zur Therapie des Transplantatversagens (Niere): Kontinuierlich: Bis 24 Stunden	39.95.g9‡↔	Nierenersatzverfahren zur Therapie des Transplantatversagens (Niere): Kontinuierlich: Mehr Stunden

Prozedur A17-3

99.76.00‡↔	Extrakorporale Immunadsorption, n.n.bez.	99.76.11‡↔	Extrakorporale Immunadsorption, mit regenerierbarer Säule
99.76.10‡↔	Extrakorporale Immunadsorption, mit nicht regenerierbarer Säule	99.76.99‡↔	Extrakorporale Immunadsorption, sonstige

Prozedur A17-4

00.91.21‡↔	Transplantat von verwandtem Lebendspender, nicht AB0-kompatibel	00.93.21‡↔	Transplantat von einer Leiche, nicht AB0-kompatibel
00.92.11‡↔	Transplantat von unverwandtem Spender, nicht AB0-kompatibel		

ADRG A18**Beatmung > 999 Stunden oder Beatmung > 499 Stunden mit hochkomplexer Prozedur oder mit intensivmedizinischer Komplexbehandlung > 4410 / 4600 Aufwandspunkte**

Dauer der maschinellen Beatmung > 999 Stunden oder Dauer der maschinellen Beatmung > 499 Stunden und Prozedur in Tabelle A18-1 und Prozedur in Tabelle A18-2 und Vierzeitige bestimmte OR-Prozeduren oder Dauer der maschinellen Beatmung > 499 Stunden und Prozedur in Tabelle A18-3 oder Dauer der maschinellen Beatmung > 499 Stunden und Prozedur in Tabelle A18-4

DRG A18A**Beatmung > 499 Stunden mit hochkomplexer Prozedur, Alter < 16 Jahre oder mit intensivmedizinischer Komplexbehandlung > 4410 / 4600 Aufwandspunkte**

Dauer der maschinellen Beatmung > 499 Stunden und Prozedur in Tabelle A18-3 und Alter < 16 Jahre oder Dauer der maschinellen Beatmung > 499 Stunden und Prozedur in Tabelle A18-4

DRG A18B**Beatmung > 999 Std oder Beatmung > 499 Std mit hochkomplexer Prozedur, Alter > 15 Jahre**

Prozedur A18-1

- 86.88.50↔ Anlage oder Wechsel eines Systems zur Vakuumversiegelung, tiefreichend, an Knochen und Gelenken der Extremitäten
- 86.88.51↔ Anlage oder Wechsel eines Systems zur Vakuumversiegelung, tiefreichend, an Thorax, Mediastinum und Sternum
- 86.88.52↔ Anlage oder Wechsel eines Systems zur Vakuumversiegelung, am offenen Abdomen

- 86.88.53↔ Anlage oder Wechsel eines Systems zur Vakuumversiegelung, endorektal
- 86.88.59↔ Anlage oder Wechsel eines Systems zur Vakuumversiegelung, an Haut und Unterhaut oder sonstigen Lokalisationen

Prozedur A18-2

- 93.57.12†↔ Kontinuierliche Sogbehandlung bei einer Vakuumversiegelung, 8 Tage und länger

Prozedur A18-3

- 00.51.00↔ Implantation eines Resynchronisationsdefibrillators, komplettes System [CRT-D], n.n.bez.
- 00.51.10↔ Implantation eines Resynchronisationsdefibrillators mit der Möglichkeit der Fernüberwachung (CRT-D)
- 00.51.99↔ Implantation eines Resynchronisationsdefibrillators, komplettes System [CRT-D], sonstige
- 00.54.00↔ Implantation oder Ersetzen nur des Pulsgenerators eines Resynchronisationsdefibrillators [CRT-D], n.n.bez.
- 00.54.10↔ Implantation nur des Pulsgenerators eines Resynchronisationsdefibrillators [CRT-D]
- 00.54.11↔ Systemumstellung bei Resynchronisationsdefibrillator [CRT-D]
- 00.54.12↔ Ersetzen nur des Pulsgenerators eines Resynchronisationsdefibrillators [CRT-D]
- 00.54.99↔ Implantation oder Ersetzen nur des Pulsgenerators eines Resynchronisationsdefibrillators [CRT-D], sonstige
- 20.96↔ Implantation oder Ersatz einer Kochleaprothese, n.n.bez.
- 20.97↔ Implantation oder Ersatz einer einkanaligen Kochleaprothese
- 20.98↔ Implantation oder Ersatz einer mehrkanaligen Kochleaprothese
- 35.22.11↔ Minimal-invasive Implantation einer Aortenklappe, transapikal
- 35.96.11↔ Aortenklappenersatz, endovaskulär, transluminal
- 35.96.12↔ Pulmonalklappenersatz, endovaskulär
- 35.96.22↔ Endovaskuläre Mitralklappenrekonstruktion, transvenös
- 35.96.24↔ Mitralklappenersatz, endovaskulär
- 37.94.03↔ Implantation eines Defibrillators mit biventrikulärer Stimulation
- 37.94.29↔ Systemumstellung eines Herzschrittmachers oder Defibrillators auf Defibrillator mit biventrikulärer Stimulation, sonstige
- 37.96↔ Implantation nur des Pulsgenerators eines automatischen Kardioverters/Defibrillators
- 37.98.00↔ Ersetzen nur des Pulsgenerators eines automatischen Kardioverters/Defibrillators, n.n.bez.
- 37.98.10↔ Ersetzen nur des Pulsgenerators eines automatischen Kardioverters/Defibrillators mit Einkammer-Stimulation
- 37.98.11↔ Ersetzen nur des Pulsgenerators eines automatischen Kardioverters/Defibrillators mit Zweikammerstimulation
- 37.98.12↔ Ersetzen nur des Pulsgenerators eines automatischen Kardioverters/Defibrillators mit biventrikulärer Stimulation
- 37.98.99↔ Ersetzen nur des Pulsgenerators eines automatischen Kardioverters/Defibrillators, sonstige
- 39.71.10↔ Endovaskuläre Implantation eines Grafts in Aorta abdominalis, aortobiliakal, ohne Fenestrierung oder Seitenarm
- 39.71.11↔ Endovaskuläre Implantation eines Grafts in Aorta abdominalis, aortobiliakal, mit Fenestrierung oder Seitenarm
- 39.71.12↔ Endovaskuläre Implantation eines Grafts in Aorta abdominalis, Bifurkationsprothese, aortobiliakal, ohne Fenestrierung oder Seitenarm
- 39.71.13↔ Endovaskuläre Implantation eines Grafts in Aorta abdominalis, Bifurkationsprothese, aortobiliakal, mit Fenestrierung oder Seitenarm
- 39.71.14↔ Endovaskuläre Implantation eines Grafts in Aorta abdominalis, Rohrprothese, aortobiliakal, ohne Fenestrierung oder Seitenarm
- 39.71.15↔ Endovaskuläre Implantation eines Grafts in Aorta abdominalis, Rohrprothese, aortobiliakal, mit Fenestrierung oder Seitenarm
- 39.73.10↔ Endovaskuläre Implantation eines Grafts in die Aorta thoracica, ohne Fenestrierung oder Seitenarm
- 39.73.11↔ Endovaskuläre Implantation eines Grafts in die Aorta thoracica, mit Fenestrierung oder Seitenarm

- 39.73.20↔ Endovaskuläre Implantation eines Grafts in die Aorta thoracoabdominalis
- 86.06.10↔ Einsetzen einer vollständig implantierbaren Infusionspumpe zur intraventrikulären Infusion mit programmierbarem variablen Tagesprofil
- 86.06.11↔ Einsetzen einer vollständig implantierbaren Infusionspumpe zur intraventrikulären Infusion mit konstanter Flussrate (gasdruckbetrieben)
- 86.06.20↔ Einsetzen einer vollständig implantierbaren Infusionspumpe zur intrathekalen und epiduralen Infusion mit programmierbarem variablen Tagesprofil
- 86.06.21↔ Einsetzen einer vollständig implantierbaren Infusionspumpe zur intrathekalen und epiduralen Infusion mit konstanter Flussrate (gasdruckbetrieben)
- 86.08.10↔ Ersetzen einer vollständig implantierbaren Infusionspumpe zur intraventrikulären Infusion mit programmierbarem variablen Tagesprofil
- 86.08.11↔ Ersetzen einer vollständig implantierbaren Infusionspumpe zur intraventrikulären Infusion mit konstanter Flussrate (gasdruckbetrieben)
- 86.08.20↔ Ersetzen einer vollständig implantierbaren Infusionspumpe zur intrathekalen und epiduralen Infusion mit programmierbarem variablen Tagesprofil
- 86.08.21↔ Ersetzen einer vollständig implantierbaren Infusionspumpe zur intrathekalen und epiduralen Infusion mit konstanter Flussrate (gasdruckbetrieben)
- 86.94.00↔ Einsetzen oder Ersetzen von Pulsgenerator eines Neurostimulators, Einzelelektrodensystem, nicht spezifiziert ob aufladbar, n.n.bez.
- 86.94.10↔ Einsetzen von Pulsgenerator eines intrakraniellen Neurostimulators, Einzelelektrodensystem, nicht wiederaufladbar
- 86.94.11↔ Einsetzen von Pulsgenerator eines epiduralen Neurostimulators, Einzelelektrodensystem, nicht wiederaufladbar
- 86.94.12↔ Einsetzen von Pulsgenerator eines peripheren Neurostimulators, Einzelelektrodensystem, nicht wiederaufladbar
- 86.94.20↔ Ersetzen von Pulsgenerator eines intrakraniellen Neurostimulators, Einzelelektrodensystem, nicht wiederaufladbar
- 86.94.21↔ Ersetzen von Pulsgenerator eines epiduralen Neurostimulators, Einzelelektrodensystem, nicht wiederaufladbar
- 86.94.22↔ Ersetzen von Pulsgenerator eines peripheren Neurostimulators, Einzelelektrodensystem, nicht wiederaufladbar
- 86.94.99↔ Einsetzen oder Ersetzen von Pulsgenerator eines Neurostimulators, Einzelelektrodensystem, nicht spezifiziert ob aufladbar, sonstige
- 86.95.00↔ Einsetzen oder Ersetzen von Pulsgenerator eines Neurostimulators, Mehrelektrodensystem, nicht spezifiziert ob aufladbar, n.n.bez.
- 86.95.10↔ Einsetzen von Pulsgenerator eines intrakraniellen Neurostimulators, Mehrelektrodensystem, nicht wiederaufladbar
- 86.95.11↔ Einsetzen von Pulsgenerator eines epiduralen Neurostimulators, Mehrelektrodensystem, nicht wiederaufladbar
- 86.95.12↔ Einsetzen von Pulsgenerator eines peripheren Neurostimulators, Mehrelektrodensystem, nicht wiederaufladbar
- 86.95.20↔ Ersetzen von Pulsgenerator eines intrakraniellen Neurostimulators, Mehrelektrodensystem, nicht wiederaufladbar

86.95.21↔	Ersetzen von Pulsgenerator eines epiduralen Neurostimulators, Mehrelektrodensystem, nicht wiederaufladbar	86.98.00↔	Einsetzen oder Ersetzen von aufladbarem Pulsgenerator eines Neurostimulators, Mehrelektrodensystem, n.n.bez.
86.95.22↔	Ersetzen von Pulsgenerator eines peripheren Neurostimulators, Mehrelektrodensystem, nicht wiederaufladbar	86.98.10↔	Einsetzen von aufladbarem Pulsgenerator eines intrakraniellen Neurostimulators, Mehrelektrodensystem
86.95.99↔	Einsetzen oder Ersetzen von Pulsgenerator eines Neurostimulators, Mehrelektrodensystem, nicht spezifiziert ob aufladbar, sonstige	86.98.11↔	Einsetzen von aufladbarem Pulsgenerator eines epiduralen Neurostimulators, Mehrelektrodensystem
86.96.00↔	Einsetzen oder Ersetzen von sonstigem Pulsgenerator eines Neurostimulators, n.n.bez.	86.98.12↔	Einsetzen von aufladbarem Pulsgenerator eines peripheren Neurostimulators, Mehrelektrodensystem
86.96.10↔	Einsetzen von Pulsgenerator zur Vorderwurzelstimulation	86.98.20↔	Ersetzen von aufladbarem Pulsgenerator eines intrakraniellen Neurostimulators, Mehrelektrodensystem
86.96.11↔	Einsetzen von Pulsgenerator zur Vagusnervstimulation	86.98.21↔	Ersetzen von aufladbarem Pulsgenerator eines epiduralen Neurostimulators, Mehrelektrodensystem
86.96.20↔	Ersetzen von Pulsgenerator zur Vorderwurzelstimulation	86.98.22↔	Ersetzen von aufladbarem Pulsgenerator eines peripheren Neurostimulators, Mehrelektrodensystem
86.96.21↔	Ersetzen von Pulsgenerator zur Vagusnervstimulation	86.98.99↔	Einsetzen oder Ersetzen von aufladbarem Pulsgenerator eines Neurostimulators, Mehrelektrodensystem, sonstige
86.96.99↔	Einsetzen oder Ersetzen von sonstigem Pulsgenerator eines Neurostimulators, sonstige		
86.97↔	Einsetzen oder Ersetzen von aufladbarem Pulsgenerator eines Neurostimulators, Einzelelektrodensystem		

Prozedur A18-4

99.b7.1h‡↔	Intensivmedizinische Komplexbehandlung, 4601 bis 5520 Aufwandspunkte	99.b7.2h‡↔	Intensivmedizinische Komplexbehandlung im Kindesalter (Basisprozedur), 4901 bis 5880 Aufwandspunkte
99.b7.1i‡↔	Intensivmedizinische Komplexbehandlung, 5521 bis 7360 Aufwandspunkte	99.b7.2i‡↔	Intensivmedizinische Komplexbehandlung im Kindesalter (Basisprozedur), 5881 bis 6860 Aufwandspunkte
99.b7.1j‡↔	Intensivmedizinische Komplexbehandlung, 7361 bis 9200 Aufwandspunkte	99.b7.2j‡↔	Intensivmedizinische Komplexbehandlung im Kindesalter (Basisprozedur), 6861 bis 7840 Aufwandspunkte
99.b7.1k‡↔	Intensivmedizinische Komplexbehandlung, 9201 bis 11040 Aufwandspunkte	99.b7.2k‡↔	Intensivmedizinische Komplexbehandlung im Kindesalter (Basisprozedur), 7841 bis 9800 Aufwandspunkte
99.b7.1l‡↔	Intensivmedizinische Komplexbehandlung, 11041 bis 13800 Aufwandspunkte	99.b7.2l‡↔	Intensivmedizinische Komplexbehandlung im Kindesalter (Basisprozedur), 9801 bis 11760 Aufwandspunkte
99.b7.1m‡↔	Intensivmedizinische Komplexbehandlung, 13801 bis 16560 Aufwandspunkte	99.b7.2m‡↔	Intensivmedizinische Komplexbehandlung im Kindesalter (Basisprozedur), 11761 bis 13720 Aufwandspunkte
99.b7.1n‡↔	Intensivmedizinische Komplexbehandlung, 16561 bis 19320 Aufwandspunkte	99.b7.2n‡↔	Intensivmedizinische Komplexbehandlung im Kindesalter (Basisprozedur), 13721 bis 16660 Aufwandspunkte
99.b7.1o‡↔	Intensivmedizinische Komplexbehandlung, 19321 und mehr Aufwandspunkte	99.b7.2o‡↔	Intensivmedizinische Komplexbehandlung im Kindesalter (Basisprozedur), 16661 bis 19600 Aufwandspunkte
99.b7.2g‡↔	Intensivmedizinische Komplexbehandlung im Kindesalter (Basisprozedur), 4411 bis 4900 Aufwandspunkte	99.b7.2p‡↔	Intensivmedizinische Komplexbehandlung im Kindesalter (Basisprozedur), 19601 und mehr Aufwandspunkte

ADRG A36

Intensivmedizinische Komplexbehandlung > 392 / 552 Aufwandspunkte bei bestimmten Krankheiten und Störungen

Intensivmedizinische Komplexbehandlung > 392 / 552 Aufwandspunkte und MDC anders als (00 oder Prä-MDC oder 01 oder 05 oder 15 oder 18B oder 21A oder 22)

DRG A36A

Intensivmedizinische Komplexbehandlung > 980 / 1104 Aufwandspunkte bei bestimmten Krankheiten und Störungen

Intensivmedizinische Komplexbehandlung > 980 / 1104 Aufwandspunkte

DRG A36B

Intensivmedizinische Komplexbehandlung > 392 / 552 und < 981 / 1105 Aufwandspunkte bei bestimmten Krankheiten und Störungen

ADRG A42

Stammzellentnahme bei Eigen- oder Fremdspender

Prozedur in Tabelle A42-1

DRG A42A

Stammzellentnahme bei Eigen- oder Fremdspender mit Chemotherapie

Prozedur in Tabelle A42-2

DRG A42B

Stammzellentnahme bei Eigen- oder Fremdspender ohne Chemotherapie, Alter < 16 Jahre

Alter < 16 Jahre

DRG A42C Stammzellentnahme bei Eigen- oder Fremdspender ohne Chemotherapie, Alter > 15 Jahre

Prozedur A42-1

- 41.91.01†↔ Stammzellentnahme beim Spender für Transplantation, allogene und autologe
- 41.91.02†↔ Nabelschnurblutstammzellensammlung für Transplantation, verwandt und unverwandt
- 41.91.03†↔ Spenderlymphozyten Sammlung
- 99.79.01†↔ Entnahme von hämatopoetischen Stammzellen aus peripherem Blut zur Eigenspende
- 99.79.02†↔ Entnahme von hämatopoetischen Stammzellen aus peripherem Blut zur allogenen Spende (verwandt oder nicht-verwandt)

Prozedur A42-2

- 00.10†↔ Implantation einer chemotherapeutischen Substanz
- 03.8†↔ Injektion einer destrukturierenden Substanz in den Spinalkanal
- 34.92.00†↔ Intrapleurale Injektion, n.n.bez.
- 34.92.21†↔ Intrapleurale Injektion, Pleurodese
- 34.92.22†↔ Chemische Pleurodese
- 34.92.99†↔ Intrapleurale Injektion, sonstige
- 99.25.00†↔ Chemotherapien n.n.bez.
- 99.25.01†↔ Nicht komplexe Chemotherapie
- 99.25.02†↔ Mittelgradig komplexe und intensive Blockchemotherapie
- 99.25.04†↔ Hypertherme intraperitoneale Chemotherapie [HIPEC]
- 99.25.10†↔ Hochgradig komplexe und intensive Blockchemotherapie: ein Chemotherapieblock während eines stationären Aufenthaltes
- 99.25.11†↔ Hochgradig komplexe und intensive Blockchemotherapie: zwei Chemotherapieblöcke während eines stationären Aufenthaltes
- 99.28.00†↔ Instillation von zytotoxischen Materialien und Immunmodulatoren, n.n.bez.
- 99.28.01†↔ Instillation von zytotoxischen Materialien und Immunmodulatoren, intrathekal
- 99.28.02†↔ Instillation von zytotoxischen Materialien und Immunmodulatoren, intrazerebral
- 99.28.03†↔ Instillation von zytotoxischen Materialien und Immunmodulatoren, in die Pleurahöhle
- 99.28.04†↔ Instillation von zytotoxischen Materialien und Immunmodulatoren, intraperitoneal
- 99.28.05†↔ Instillation von zytotoxischen Materialien und Immunmodulatoren, in die Harnblase
- 99.28.06†↔ Instillation von zytotoxischen Materialien und Immunmodulatoren, in das Nierenbecken
- 99.28.07†↔ Instillation von und lokoregional zytotoxischen Materialien und Immunmodulatoren, arteriell
- 99.28.08†↔ Instillation von zytotoxischen Materialien und Immunmodulatoren, sonstige

Prä-MDC
A43

ADRG A43 Frührehabilitation bei Wachkoma und Locked-in-Syndrom

Diagnose in Tabelle A43-1 und Frührehabilitation

DRG A43Z Frührehabilitation bei Wachkoma und Locked-in-Syndrom

Diagnose A43-1

- G83.80 Locked-in-Syndrom
- G93.80 Apallisches Syndrom
- P91.80 Locked-in-Synd u apallisches Synd beim Neugeborenen

ADRG A60 Versagen und Abstoßung eines Organtransplantates

Hauptdiagnose in Tabelle A60-1

DRG A60A Versagen und Abstoßung eines Organtransplantates, mehr als ein Belegungstag, mit äusserst schweren CC od. komplexe OR-Prozedur

Verweildauer > 1 Tag und (PCCL > 3 oder Komplexe OR-Prozeduren)

DRG A60B Versagen und Abstoßung eines Organtransplantates, mehr als ein Belegungstag

Verweildauer > 1 Tag

DRG A60C Versagen und Abstoßung eines Organtransplantates, ein Belegungstag

Hauptdiagnose A60-1

- T86.10 Akute Funktionsverschlechterung eines Nierentransplantates
- T86.11 Chron Funktionsverschlechterung eines Nierentransplantates
- T86.12 Verzögerte Aufnahme der Transplantatfunktion
- T86.19 Sonst u nnbez FunktStör, Versagen u Abstoß Nierentranspl
- T86.2 Versagen und Abstoßung eines Herztransplantates
- T86.3 Versagen und Abstoßung eines Herz-Lungen-Transplantates
- T86.40 Akute Funktionsverschlechterung eines Lebertransplantates
- T86.41 Chron Funktionsverschlechterung eines Lebertransplantates
- T86.49 Sonst u nnbez FunktStör/Versagen/Abstoßung Lebertranspl
- T86.50 Durchblutungsstörung eines Hauttransplantates
- T86.51 Nekrose eines Hauttransplantates
- T86.52 Verlust eines Hauttransplantates

T86.59	Sonst u nnbez Versagen u Abstoßung Hauttransplantat	T86.88	Versagen u Abstoßung, so transplant Organe u Gewebe
T86.81	Versagen u Abstoßung Lungentransplantat	T86.9	Versagen u Abstoßung, nnbez transplant Organ u Gewebe
T86.82	Versagen u Abstoßung Pankreastransplantat		

ADRG A61**Versagen und Abstoßung eines Transplantates hämatopoetischer Zellen**

Hauptdiagnose in Tabelle A61-1

DRG A61Z**Versagen und Abstoßung eines Transplantates hämatopoetischer Zellen****Hauptdiagnose A61-1**

T86.00	Versagen Transplantat hämatopoetischer Stammzellen	T86.03	Chronische Graft-versus-host-Krankheit, begrenzte Form
T86.01	Akute Graft-versus-host-Krankheit, Grad I und II	T86.04	Chronische Graft-versus-host-Krankheit, ausgeprägte Form
T86.02	Akute Graft-versus-host-Krankheit, Grad III und IV	T86.09	Graft-versus-host-Krankheit, nicht näher bezeichnet

ADRG A91**Photopherese und Apherese, ein Belegungstag**

Prozedur in Tabelle A91-1 und Verweildauer ist gleich 1 Tag

DRG A91Z**Photopherese und Apherese, ein Belegungstag****Prozedur A91-1**

99.71.00†↔	Therapeutische Plasmapherese, n.n.bez.	99.76.11†↔	Extrakorporale Immunadsorption, mit regenerierbarer Säule
99.71.10†↔	Therapeutische Plasmapherese, mit normalem Plasma	99.76.20†↔	LDL-Apherese
99.71.11†↔	Therapeutische Plasmapherese, mit Fresh Frozen Plasma (FFP)	99.76.99†↔	Extrakorporale Immunadsorption, sonstige
99.71.99†↔	Therapeutische Plasmapherese, sonstige	99.78†↔	Aquapherese
99.72†↔	Therapeutische Leukopherese	99.79.00†↔	Sonstige therapeutische Apherese, n.n.bez.
99.73†↔	Therapeutische Erythropherese	99.79.05†↔	Lymphocytopherese
99.74†↔	Therapeutische Thrombopherese	99.79.09†↔	Sonstige therapeutische Apherese, sonstige
99.76.00†↔	Extrakorporale Immunadsorption, n.n.bez.	99.79.11†↔	Vorbereitung auf ABO - inkompatible Lebendspender Organtransplantation
99.76.10†↔	Extrakorporale Immunadsorption, mit nicht regenerierbarer Säule	99.88†↔	Therapeutische Photopherese

ADRG A92**Multimodale Schmerztherapie bei bestimmten Krankheiten und Störungen**

Prozedur in Tabelle A92-1 und keine OR-Prozedur und MDC ist (01 oder 08 oder 23)

DRG A92A**Multimodale Schmerztherapie bei bestimmten Krankheiten und Störungen, ab 14 Behandlungstagen**

Prozedur in Tabelle A92-2

DRG A92B**Multimodale Schmerztherapie bei bestimmten Krankheiten und Störungen, 7 bis 13 Behandlungstage****Prozedur A92-1**

93.a2.10†↔	MMST, mindestens 7 bis höchstens 13 Behandlungstage, n.n.bez.	93.a2.21†↔	MMST, 14 bis 20 Behandlungstage, bis zu 41 Therapieeinheiten
93.a2.11†↔	MMST, 7 bis 13 Behandlungstage, bis zu 20 Therapieeinheiten	93.a2.22†↔	MMST, 14 bis 20 Behandlungstage, mindestens 42 bis höchstens 55 Therapieeinheiten, davon weniger als 10 Therapieeinheiten psychotherapeutische Verfahren
93.a2.12†↔	MMST, 7 bis 13 Behandlungstage, mindestens 21 Therapieeinheiten, davon weniger als 5 Therapieeinheiten psychotherapeutische Verfahren	93.a2.23†↔	MMST, 14 bis 20 Behandlungstage, mindestens 42 bis höchstens 55 Therapieeinheiten, davon mindestens 10 Therapieeinheiten psychotherapeutische Verfahren
93.a2.13†↔	MMST, 7 bis 13 Behandlungstage, mindestens 21 Therapieeinheiten, davon mindestens 5 Therapieeinheiten psychotherapeutische Verfahren	93.a2.24†↔	MMST, 14 bis 20 Behandlungstage, mindestens 56 Therapieeinheiten, davon weniger als 14 Therapieeinheiten psychotherapeutische Verfahren
93.a2.19†↔	MMST, mindestens 7 bis höchstens 13 Behandlungstage, sonstige	93.a2.25†↔	MMST, 14 bis 20 Behandlungstage, mindestens 56 Therapieeinheiten, davon mindestens 14 Therapieeinheiten psychotherapeutische Verfahren
93.a2.20†↔	MMST, mindestens 14 bis höchstens 20 Behandlungstage, n.n.bez.		

- | | |
|--|---|
| 93.a2.29†↔ MMST, mindestens 14 bis höchstens 20 Behandlungstage, sonstige | 93.a2.33†↔ MMST, mindestens 21 Behandlungstage, mindestens 84 Therapieeinheiten, davon mindestens 21 Therapieeinheiten psychotherapeutische Verfahren |
| 93.a2.30†↔ MMST, mindestens 21 Behandlungstage, n.n.bez. | 93.a2.39†↔ MMST, mindestens 21 Behandlungstage, sonstige |
| 93.a2.31†↔ MMST, mindestens 21 Behandlungstage, bis zu 83 Therapieeinheiten. | |
| 93.a2.32†↔ MMST, mindestens 21 Behandlungstage, mindestens 84 Therapieeinheiten, davon weniger als 21 Therapieeinheiten psychotherapeutische Verfahren | |

Prozedur A92-2

- | | |
|---|--|
| 93.a2.20†↔ MMST, mindestens 14 bis höchstens 20 Behandlungstage, n.n.bez. | 93.a2.29†↔ MMST, mindestens 14 bis höchstens 20 Behandlungstage, sonstige |
| 93.a2.21†↔ MMST, 14 bis 20 Behandlungstage, bis zu 41 Therapieeinheiten | 93.a2.30†↔ MMST, mindestens 21 Behandlungstage, n.n.bez. |
| 93.a2.22†↔ MMST, 14 bis 20 Behandlungstage, mindestens 10 bis höchstens 55 Therapieeinheiten, davon weniger als 10 Therapieeinheiten psychotherapeutische Verfahren | 93.a2.31†↔ MMST, mindestens 21 Behandlungstage, bis zu 83 Therapieeinheiten. |
| 93.a2.23†↔ MMST, 14 bis 20 Behandlungstage, mindestens 42 bis höchstens 55 Therapieeinheiten, davon mindestens 10 Therapieeinheiten psychotherapeutische Verfahren | 93.a2.32†↔ MMST, mindestens 21 Behandlungstage, mindestens 84 Therapieeinheiten, davon weniger als 21 Therapieeinheiten psychotherapeutische Verfahren |
| 93.a2.24†↔ MMST, 14 bis 20 Behandlungstage, mindestens 56 Therapieeinheiten, davon weniger als 14 Therapieeinheiten psychotherapeutische Verfahren | 93.a2.33†↔ MMST, mindestens 21 Behandlungstage, mindestens 84 Therapieeinheiten, davon mindestens 21 Therapieeinheiten psychotherapeutische Verfahren |
| 93.a2.25†↔ MMST, 14 bis 20 Behandlungstage, mindestens 56 Therapieeinheiten, davon mindestens 14 Therapieeinheiten psychotherapeutische Verfahren | 93.a2.39†↔ MMST, mindestens 21 Behandlungstage, sonstige |



ADRG A93 Strahlentherapie, mehr als 8 Bestrahlungen, ausser bei Krankheiten und Störungen des Nervensystems

Mindestens neun Prozeduren in Tabelle A93-1 und nicht [MDC ist gleich 01]

DRG A93A Strahlentherapie, mehr als 8 Bestrahlungen, ausser bei Krankheiten und Störungen des Nervensystems, mit komplexer OR-Prozedur

Komplexe OR-Prozeduren

DRG A93B Strahlentherapie, mehr als 20 Bestrahlungen, ausser bei Krankheiten und Störungen des Nervensystems

Mindestens 20 Prozeduren in Tabelle A93-1

DRG A93C Strahlentherapie, mehr als 8 Bestrahlungen, ausser bei Krankheiten und Störungen des Nervensystems

Prozedur A93-1

- | | |
|--|--|
| 92.22.11↔ Intraoperative Röntgenstrahlentherapie, bis 300 kV | 92.24.12↔ Teleradiotherapie mit Photonen, Linearbeschleuniger, mehr als 2 Bestrahlungsfelder: Mit bildgestützter Einstellung |
| 92.22.12↔ Intraoperative Röntgenstrahlentherapie, 300 kV - < 1 MV | 92.24.13↔ Teleradiotherapie mit Photonen, Linearbeschleuniger, 3D-geplante Bestrahlung: Mit bildgestützter Einstellung |
| 92.22.19↔ Intraoperative Röntgenstrahlentherapie, sonstige | 92.24.14↔ Teleradiotherapie mit Photonen, Linearbeschleuniger, intensitätsmodulierte Radiotherapie: Mit bildgestützter Einstellung |
| 92.23.00↔ Hochvoltstrahlentherapie, n.n.bez. | 92.24.21↔ Teleradiotherapie mit Photonen, Linearbeschleuniger, bis zu 2 Bestrahlungsfelder: Ohne bildgestützte Einstellung |
| 92.23.01↔ Telekobaltgerät bis zu 2 Bestrahlungsfelder | 92.24.22↔ Teleradiotherapie mit Photonen, Linearbeschleuniger, mehr als 2 Bestrahlungsfelder: Ohne bildgestützte Einstellung |
| 92.23.02↔ Telekobaltgerät 3 bis 4 Bestrahlungsfelder | 92.24.23↔ Teleradiotherapie mit Photonen, Linearbeschleuniger, 3D-geplante Bestrahlung: Ohne bildgestützte Einstellung |
| 92.23.03↔ Telekobaltgerät mehr als 4 Bestrahlungsfelder oder 3D-geplante Bestrahlung | 92.24.24↔ Teleradiotherapie mit Photonen, Linearbeschleuniger, intensitätsmodulierte Radiotherapie: Ohne bildgestützte Einstellung |
| 92.23.08↔ Hochvoltstrahlentherapie: andere Isotope | 92.24.30↔ Teleradiotherapie mit Photonen: hochkomplexe Radiotherapie mit spezialisierter Ausstattung |
| 92.23.09↔ Telekobaltgerät, Sonstige | 92.25.00↔ Teleradiotherapie mit Elektronen, Linearbeschleuniger, n.n.bez. |
| 92.24.00↔ Teleradiotherapie mit Photonen, Linearbeschleuniger, n.n.bez. | 92.25.01↔ Teleradiotherapie mit Elektronen, Linearbeschleuniger, Großfeldbestrahlung |
| 92.24.01↔ Teleradiotherapie mit Photonen, Linearbeschleuniger, Großfeldbestrahlung | 92.25.02↔ Teleradiotherapie mit Elektronen, Linearbeschleuniger, Halbkörperbestrahlung |
| 92.24.02↔ Teleradiotherapie mit Photonen, Linearbeschleuniger, Halbkörperbestrahlung | |
| 92.24.03↔ Teleradiotherapie mit Photonen, Linearbeschleuniger, Ganzkörperbestrahlung | |
| 92.24.04↔ Teleradiotherapie mit Photonen, Linearbeschleuniger, Intraoperative Strahlentherapie | |
| 92.24.09↔ Teleradiotherapie mit Photonen, Linearbeschleuniger, sonstige | |
| 92.24.11↔ Teleradiotherapie mit Photonen, Linearbeschleuniger, bis zu 2 Bestrahlungsfelder: Mit bildgestützter Einstellung | |

92.25.03↔	Teleradiotherapie mit Elektronen, Linearbeschleuniger, Ganzkörperbestrahlung	92.30.22↔	Stereotaktische Bestrahlung, einzeitig: Zerebral, bildgestützte Einstellung
92.25.04↔	Teleradiotherapie mit Elektronen, Linearbeschleuniger, Intraoperative Strahlentherapie	92.30.30↔	Stereotaktische Bestrahlung, einzeitig: Extrazerebral, intensitätsmodulierte Radiotherapie
92.25.09↔	Teleradiotherapie mit Elektronen, Linearbeschleuniger, sonstige	92.30.31↔	Stereotaktische Bestrahlung, einzeitig: Extrazerebral, intensitätsmodulierte Bogenbestrahlung (IMAT)
92.25.11↔	Teleradiotherapie mit Elektronen, Linearbeschleuniger, mit bildgestützte Einstellung	92.30.32↔	Stereotaktische Bestrahlung, einzeitig: Extrazerebral, bildgestützte Einstellung
92.25.12↔	Teleradiotherapie mit Elektronen, Linearbeschleuniger, bis zu 2 Bestrahlungsfelder, mit bildgestützte Einstellung	92.30.99↔	Stereotaktische Bestrahlung, einzeitig, sonstige
92.25.13↔	Teleradiotherapie mit Elektronen, Linearbeschleuniger, mehr als 2 Bestrahlungsfelder, mit bildgestützter Einstellung	92.31.00↔	Radiochirurgie mit Photonen n.n. bez., zerebral
92.25.14↔	Teleradiotherapie mit Elektronen, Linearbeschleuniger, 3D-geplante Bestrahlung, mit bildgestützter Einstellung	92.31.10↔	Radiochirurgie mit Photonen n.n. bez., extrazerebral
92.25.15↔	Teleradiotherapie mit Elektronen, Linearbeschleuniger, intensitätsmodulierte Radiotherapie, mit bildgestützter Einstellung	92.32.00↔	Mehrquellige Photon-Radiochirurgie, n.n.bez.
92.25.21↔	Teleradiotherapie mit Elektronen, Linearbeschleuniger, bis zu 2 Bestrahlungsfelder, ohne bildgestützte Einstellung	92.32.01↔	Mehrquellige Photon-Radiochirurgie: Gamma-knife
92.25.22↔	Teleradiotherapie mit Elektronen, Linearbeschleuniger, mehr als 2 Bestrahlungsfelder, ohne bildgestützte Einstellung	92.33.00↔	Teilchen-Radiochirurgie, n.n.bez.
92.25.23↔	Teleradiotherapie mit Elektronen, Linearbeschleuniger, 3D-geplante Bestrahlung, ohne bildgestützte Einstellung	92.33.01↔	Andere Hochvoltstrahlentherapie: Stereotaktische Bestrahlung, einzeitig, zerebral
92.25.24↔	Teleradiotherapie mit Elektronen, Linearbeschleuniger, intensitätsmodulierte Radiotherapie, ohne bildgestützte Einstellung	92.33.11↔	Andere Hochvoltstrahlentherapie: Stereotaktische Bestrahlung, einzeitig, extrazerebral
92.26.00↔	Teleradiotherapie mit anderen Partikelstrahlen, n.n.bez.	92.39.01↔	Andere Hochvoltstrahlentherapie, stereotaktische Bestrahlung, fraktioniert, zerebral, n.n.bez.
92.26.10↔	Protonentherapie, bis zu 2 Bestrahlungsfelder, ohne bildgestützte Einstellung	92.39.11↔	Andere Hochvoltstrahlentherapie, stereotaktische Bestrahlung, fraktioniert, extrazerebral, n.n.bez.
92.26.11↔	Protonentherapie, bis zu 2 Bestrahlungsfelder, mit bildgestützter Einstellung	92.39.20↔	Andere Hochvoltstrahlentherapie, stereotaktische Bestrahlung, fraktioniert: zerebral, intensitätsmodulierte Radiotherapie
92.26.20↔	Protonentherapie, mehr als 2 Bestrahlungsfelder, ohne bildgestützte Einstellung	92.39.21↔	Andere Hochvoltstrahlentherapie, stereotaktische Bestrahlung, fraktioniert: zerebral, intensitätsmodulierte Bogenbestrahlung (IMAT)
92.26.21↔	Protonentherapie, mehr als 2 Bestrahlungsfelder, mit bildgestützter Einstellung	92.39.22↔	Andere Hochvoltstrahlentherapie, stereotaktische Bestrahlung, fraktioniert: zerebral, bildgestützte Einstellung
92.26.99↔	Teleradiotherapie mit anderen Partikelstrahlen, sonstige	92.39.29↔	Andere Hochvoltstrahlentherapie, stereotaktische Bestrahlung, fraktioniert, zerebral, sonstige
92.30.00↔	Stereotaktische Bestrahlung, einzeitig, n.n.bez.	92.39.30↔	Andere Hochvoltstrahlentherapie, stereotaktische Bestrahlung, fraktioniert: extrazerebral, intensitätsmodulierte Radiotherapie
92.30.01↔	Stereotaktische Bestrahlung, einzeitig: Zerebral, n.n.bez.	92.39.31↔	Andere Hochvoltstrahlentherapie, stereotaktische Bestrahlung, fraktioniert: extrazerebral, intensitätsmodulierte Bogenbestrahlung (IMAT)
92.30.02↔	Stereotaktische Bestrahlung, einzeitig: Extrazerebral, n.n.bez.	92.39.32↔	Andere Hochvoltstrahlentherapie, stereotaktische Bestrahlung, fraktioniert: extrazerebral, bildgestützte Einstellung
92.30.20↔	Stereotaktische Bestrahlung, einzeitig: Zerebral, intensitätsmodulierte Radiotherapie	92.39.39↔	Andere Hochvoltstrahlentherapie, stereotaktische Bestrahlung, fraktioniert, extrazerebral, sonstige
92.30.21↔	Stereotaktische Bestrahlung, einzeitig: Zerebral, intensitätsmodulierte Bogenbestrahlung (IMAT)	92.41↔	Intraoperative Strahlentherapie mit Elektronen

ADRG A94**Komplexbehandlung bei Besiedlung oder Infektion mit multiresistenten Erregern, ohne OR-Prozedur**

Prozedur in Tabelle A94-1 und keine OR-Prozedur

DRG A94A**Komplexbehandlung bei Besiedlung oder Infektion mit multiresistenten Erregern ab 14 Behandlungstagen oder Alter < 16 Jahre, ohne OR-Prozedur**

Alter < 16 Jahre oder Prozedur in Tabelle A94-2

DRG A94B**Komplexbehandlung bei Besiedlung oder Infektion mit multiresistenten Erregern 7 bis 13 Behandlungstagen, Alter > 15 Jahre, ohne OR-Prozedur****Prozedur A94-1**

- 93.59.51‡↔ Komplexbehandlung bei Besiedlung oder Infektion mit multiresistenten Erregern, 7 bis 13 Behandlungstage
- 93.59.52‡↔ Komplexbehandlung bei Besiedlung oder Infektion mit multiresistenten Erregern, 14 bis 20 Behandlungstage

- 93.59.53‡↔ Komplexbehandlung bei Besiedlung oder Infektion mit multiresistenten Erregern, 21 oder mehr Behandlungstage

Prozedur A94-2

- 93.59.52‡↔ Komplexbehandlung bei Besiedlung oder Infektion mit multiresistenten Erregern, 14 bis 20 Behandlungstage

- 93.59.53‡↔ Komplexbehandlung bei Besiedlung oder Infektion mit multiresistenten Erregern, 21 oder mehr Behandlungstage

ADRG A95**Geriatrische frührehabilitative Komplexbehandlung**

Prozedur in Tabelle A95-2

DRG A95A**Geriatrische frührehabilitative Komplexbehandlung mit komplexer Prozedur oder neurologische Komplexbehandlung des akuten Schlaganfalls und schwere motorische Funktionseinschränkung**

Komplexe OR-Prozeduren oder Prozedur in Tabelle A95-3 und Nebendiagnose in Tabelle A95-1

DRG A95B**Geriatrische frührehabilitative Komplexbehandlung, ab 14 Behandlungstagen, mit bestimmter OR-Prozedur oder intensivmedizinischer Komplexbehandlung > 184 Aufwandspunkte**

Geriatrische frührehabilitative Komplexbehandlung und (Bestimmte OR-Prozeduren oder Prozedur in Tabelle A95-4)

DRG A95C**Geriatrische frührehabilitative Komplexbehandlung, ab 14 Behandlungstagen, ohne bestimmte OR-Prozedur, ohne intensivmedizinische Komplexbehandlung > 184 Aufwandspunkte**

Geriatrische frührehabilitative Komplexbehandlung

DRG A95D**Geriatrische frührehabilitative Komplexbehandlung, 7 bis 13 Behandlungstage, mit bestimmter OR-Prozedur oder intensivmedizinischer Komplexbehandlung > 184 Aufwandspunkte oder schwere motorische Funktionseinschränkung**

Bestimmte OR-Prozeduren oder Prozedur in Tabelle A95-4 oder Nebendiagnose in Tabelle A95-1

DRG A95E**Geriatrische frührehabilitative Komplexbehandlung, 7 bis 13 Behandlungstage, ohne bestimmte OR-Prozedur, ohne intensivmedizinische Komplexbehandlung > 184 Aufwandspunkte, ohne schwere motorische Funktionseinschränkung****Nebendiagnose A95-1**U50.40 Schw motor FktEinschr, Barthel-Index, 20-35 Pkt
U50.41 Schw motor FktEinschr, motor FIM, 31-42 PktU50.50 Sehr schw motor FktEinschr, Barthel-Index, 0-15 Pkt
U50.51 Sehr schw motor FktEinschr, motor FIM, 13-30 Pkt**Prozedur A95-2**93.89.90†↔ Mindestens 7 Behandlungstage und 10 Therapieeinheiten
93.89.91†↔ Mindestens 14 Behandlungstage und 20 Therapieeinheiten

93.89.92†↔ Mindestens 21 Behandlungstage und 30 Therapieeinheiten

Prozedur A95-399.ba.11†↔ Neurologische Komplexbehandlung des akuten Schlaganfalls in Stroke Center (SC), mindestens 24 Stunden bis höchstens 72 Stunden
99.ba.12†↔ Neurologische Komplexbehandlung des akuten Schlaganfalls in Stroke Center (SC), mehr als 72 Stunden
99.ba.21†↔ Andere neurologische Komplexbehandlung des Schlaganfalls in einer Stroke Unit (SU), mindestens 24 bis höchstens 72 Stunden99.ba.22†↔ Andere neurologische Komplexbehandlung des Schlaganfalls in einer Stroke Unit (SU), mehr als 72 Stunden
99.ba.31†↔ Andere Komplexbehandlung des akuten Schlaganfalls im neurologischen Telekonsildienst, mindestens 24 bis höchstens 72 Stunden
99.ba.32†↔ Andere Komplexbehandlung des akuten Schlaganfalls im neurologischen Telekonsildienst, mehr als 72 Stunden**Prozedur A95-4**99.b7.13†↔ Intensivmedizinische Komplexbehandlung, 185 bis 360 Aufwandspunkte
99.b7.14†↔ Intensivmedizinische Komplexbehandlung, 361 bis 552 Aufwandspunkte
99.b7.15†↔ Intensivmedizinische Komplexbehandlung, 553 bis 828 Aufwandspunkte
99.b7.16†↔ Intensivmedizinische Komplexbehandlung, 829 bis 1104 Aufwandspunkte
99.b7.17†↔ Intensivmedizinische Komplexbehandlung, 1105 bis 1380 Aufwandspunkte
99.b7.18†↔ Intensivmedizinische Komplexbehandlung, 1381 bis 1656 Aufwandspunkte
99.b7.1a†↔ Intensivmedizinische Komplexbehandlung, 1657 bis 1932 Aufwandspunkte99.b7.1b†↔ Intensivmedizinische Komplexbehandlung, 1933 bis 2208 Aufwandspunkte
99.b7.1c†↔ Intensivmedizinische Komplexbehandlung, 2209 bis 2484 Aufwandspunkte
99.b7.1d†↔ Intensivmedizinische Komplexbehandlung, 2485 bis 2760 Aufwandspunkte
99.b7.1e†↔ Intensivmedizinische Komplexbehandlung, 2761 bis 3220 Aufwandspunkte
99.b7.1f†↔ Intensivmedizinische Komplexbehandlung, 3221 bis 3680 Aufwandspunkte
99.b7.1g†↔ Intensivmedizinische Komplexbehandlung, 3681 bis 4600 Aufwandspunkte
99.b7.1h†↔ Intensivmedizinische Komplexbehandlung, 4601 bis 5520 Aufwandspunkte

99.b7.1i‡↔ Intensivmedizinische Komplexbehandlung, 5521 bis 7360
Aufwandspunkte
99.b7.1j‡↔ Intensivmedizinische Komplexbehandlung, 7361 bis 9200
Aufwandspunkte
99.b7.1k‡↔ Intensivmedizinische Komplexbehandlung, 9201 bis 11040
Aufwandspunkte
99.b7.1l‡↔ Intensivmedizinische Komplexbehandlung, 11041 bis 13800
Aufwandspunkte

99.b7.1m‡↔ Intensivmedizinische Komplexbehandlung, 13801 bis 16560
Aufwandspunkte
↔
99.b7.1n‡↔ Intensivmedizinische Komplexbehandlung, 16561 bis 19320
Aufwandspunkte
99.b7.1o‡↔ Intensivmedizinische Komplexbehandlung, 19321 und mehr
Aufwandspunkte

ADRG A96**Anthroposophisch-medizinische Komplexbehandlung, ohne OR-Prozedur**

Prozedur in Tabelle A96-1 und keine OR-Prozedur

DRG A96Z**Anthroposophisch-medizinische Komplexbehandlung, ohne OR-Prozedur****Prozedur A96-1**

94.91.11‡↔ Anthroposophisch-medizinische Komplexbehandlung, ab 10 bis
einschliesslich 49 Therapieeinheiten pro stationären Fall

94.91.12‡↔ Anthroposophisch-medizinische Komplexbehandlung, ab 50
Therapieeinheiten pro stationären Fall

ADRG A97**Palliativmedizinische Komplexbehandlung > 7 Behandlungstage**

Prozedur in Tabelle A97-2

DRG A97A**Palliativmedizinische Komplexbehandlung > 7 Behandlungstage mit komplexer Prozedur od. palliativmed. KBH > 21 BT mit bestimmter Prozedur und IntK > 196/184 od. > 8 Bestrahlungen**

(Komplexe OR-Prozeduren oder Prozedur in Tabelle A97-3 und Bestimmte OR-Prozeduren) und (Prozedur in Tabelle A97-4 oder mindestens neun Prozeduren in Tabelle A97-5)

DRG A97B**Palliativmedizinische Komplexbehandlung > 7 Behandlungstage mit komplexer Prozedur oder palliativmed. KBH > 21 Behandlungstage mit bestimmter Prozedur**

Komplexe OR-Prozeduren oder Prozedur in Tabelle A97-3 und Bestimmte OR-Prozeduren

DRG A97C**Palliativmedizinische Komplexbehandlung > 14 Behandlungstage mit komplizierender Prozedur, palliativmed. KBH > 21 Behandlungstage mit bestimmten Konstellationen od. IntK > 196 / 184 Aufwandspkt.**

Prozedur in Tabelle A97-6 und (Bestimmte OR-Prozeduren oder Komplizierende Prozeduren oder Komplizierende Prozeduren Prä-MDC oder Prozedur in Tabelle A97-3) und (Bestimmte OR-Prozeduren oder Komplizierende Prozeduren oder Komplizierende Prozeduren Prä-MDC oder Prozedur in Tabelle A97-4)

DRG A97D**Palliativmedizinische Komplexbehandlung > 14 Behandlungstage mit komplizierender Prozedur oder palliativmed. KBH > 21 Behandlungstage**

Prozedur in Tabelle A97-6 und (Bestimmte OR-Prozeduren oder Komplizierende Prozeduren oder Komplizierende Prozeduren Prä-MDC oder Prozedur in Tabelle A97-3)

DRG A97E**Palliativmedizinische Komplexbehandlung > 14 Behandlungstage**

Prozedur in Tabelle A97-6

DRG A97F**Palliativmedizinische Komplexbehandlung > 7 Behandlungstage mit bestimmter Prozedur oder IntK > 196/184 Aufwandspunkte oder schwere motorische Funktionseinschränkung**

Bestimmte OR-Prozeduren oder Prozedur in Tabelle A97-4 oder Nebendiagnose in Tabelle A97-1

DRG A97G**Palliativmedizinische Komplexbehandlung > 7 Behandlungstage**

Nebendiagnose A97-1

U50.40	Schw motor FktEinschr, Barthel-Index, 20-35 Pkt	U50.50	Sehr schw motor FktEinschr, Barthel-Index, 0-15 Pkt
U50.41	Schw motor FktEinschr, motor FIM, 31-42 Pkt	U50.51	Sehr schw motor FktEinschr, motor FIM, 13-30 Pkt

Prozedur A97-2

93.8a.22†↔	Palliativmedizinische Komplexbehandlung von mindestens 8 bis höchstens 14 Behandlungstage	93.8a.29†↔	Palliativmedizinische Komplexbehandlung mehr Behandlungstage
93.8a.23†↔	Palliativmedizinische Komplexbehandlung von mindestens 15 bis höchstens 21 Behandlungstage		

Prozedur A97-3

93.8a.29†↔	Palliativmedizinische Komplexbehandlung mehr Behandlungstage
------------	--

Prozedur A97-4

99.b7.13†↔	Intensivmedizinische Komplexbehandlung, 185 bis 360 Aufwandspunkte	99.b7.23†↔	Intensivmedizinische Komplexbehandlung im Kindesalter (Basisprozedur), 589 bis 784 Aufwandspunkte
99.b7.14†↔	Intensivmedizinische Komplexbehandlung, 361 bis 552 Aufwandspunkte	99.b7.24†↔	Intensivmedizinische Komplexbehandlung im Kindesalter (Basisprozedur), 785 bis 980 Aufwandspunkte
99.b7.15†↔	Intensivmedizinische Komplexbehandlung, 553 bis 828 Aufwandspunkte	99.b7.25†↔	Intensivmedizinische Komplexbehandlung im Kindesalter (Basisprozedur), 981 bis 1176 Aufwandspunkte
99.b7.16†↔	Intensivmedizinische Komplexbehandlung, 829 bis 1104 Aufwandspunkte	99.b7.26†↔	Intensivmedizinische Komplexbehandlung im Kindesalter (Basisprozedur), 1177 bis 1470 Aufwandspunkte
99.b7.17†↔	Intensivmedizinische Komplexbehandlung, 1105 bis 1380 Aufwandspunkte	99.b7.27†↔	Intensivmedizinische Komplexbehandlung im Kindesalter (Basisprozedur), 1471 bis 1764 Aufwandspunkte
99.b7.18†↔	Intensivmedizinische Komplexbehandlung, 1381 bis 1656 Aufwandspunkte	99.b7.28†↔	Intensivmedizinische Komplexbehandlung im Kindesalter (Basisprozedur), 1765 bis 2058 Aufwandspunkte
99.b7.1a†↔	Intensivmedizinische Komplexbehandlung, 1657 bis 1932 Aufwandspunkte	99.b7.2a†↔	Intensivmedizinische Komplexbehandlung im Kindesalter (Basisprozedur), 2059 bis 2352 Aufwandspunkte
99.b7.1b†↔	Intensivmedizinische Komplexbehandlung, 1933 bis 2208 Aufwandspunkte	99.b7.2b†↔	Intensivmedizinische Komplexbehandlung im Kindesalter (Basisprozedur), 2353 bis 2646 Aufwandspunkte
99.b7.1c†↔	Intensivmedizinische Komplexbehandlung, 2209 bis 2484 Aufwandspunkte	99.b7.2c†↔	Intensivmedizinische Komplexbehandlung im Kindesalter (Basisprozedur), 2647 bis 2940 Aufwandspunkte
99.b7.1d†↔	Intensivmedizinische Komplexbehandlung, 2485 bis 2760 Aufwandspunkte	99.b7.2d†↔	Intensivmedizinische Komplexbehandlung im Kindesalter (Basisprozedur), 2941 bis 3430 Aufwandspunkte
99.b7.1e†↔	Intensivmedizinische Komplexbehandlung, 2761 bis 3220 Aufwandspunkte	99.b7.2e†↔	Intensivmedizinische Komplexbehandlung im Kindesalter (Basisprozedur), 3431 bis 3920 Aufwandspunkte
99.b7.1f†↔	Intensivmedizinische Komplexbehandlung, 3221 bis 3680 Aufwandspunkte	99.b7.2f†↔	Intensivmedizinische Komplexbehandlung im Kindesalter (Basisprozedur), 3921 bis 4410 Aufwandspunkte
99.b7.1g†↔	Intensivmedizinische Komplexbehandlung, 3681 bis 4600 Aufwandspunkte	99.b7.2g†↔	Intensivmedizinische Komplexbehandlung im Kindesalter (Basisprozedur), 4411 bis 4900 Aufwandspunkte
99.b7.1h†↔	Intensivmedizinische Komplexbehandlung, 4601 bis 5520 Aufwandspunkte	99.b7.2h†↔	Intensivmedizinische Komplexbehandlung im Kindesalter (Basisprozedur), 4901 bis 5880 Aufwandspunkte
99.b7.1i†↔	Intensivmedizinische Komplexbehandlung, 5521 bis 7360 Aufwandspunkte	99.b7.2i†↔	Intensivmedizinische Komplexbehandlung im Kindesalter (Basisprozedur), 5881 bis 6860 Aufwandspunkte
99.b7.1j†↔	Intensivmedizinische Komplexbehandlung, 7361 bis 9200 Aufwandspunkte	99.b7.2j†↔	Intensivmedizinische Komplexbehandlung im Kindesalter (Basisprozedur), 6861 bis 7840 Aufwandspunkte
99.b7.1k†↔	Intensivmedizinische Komplexbehandlung, 9201 bis 11040 Aufwandspunkte	99.b7.2k†↔	Intensivmedizinische Komplexbehandlung im Kindesalter (Basisprozedur), 7841 bis 9800 Aufwandspunkte
99.b7.1l†↔	Intensivmedizinische Komplexbehandlung, 11041 bis 13800 Aufwandspunkte	99.b7.2l†↔	Intensivmedizinische Komplexbehandlung im Kindesalter (Basisprozedur), 9801 bis 11760 Aufwandspunkte
99.b7.1m†↔	Intensivmedizinische Komplexbehandlung, 13801 bis 16560 Aufwandspunkte	99.b7.2m†↔	Intensivmedizinische Komplexbehandlung im Kindesalter (Basisprozedur), 11761 bis 13720 Aufwandspunkte
99.b7.1n†↔	Intensivmedizinische Komplexbehandlung, 16561 bis 19320 Aufwandspunkte	99.b7.2n†↔	Intensivmedizinische Komplexbehandlung im Kindesalter (Basisprozedur), 13721 bis 16660 Aufwandspunkte
99.b7.1o†↔	Intensivmedizinische Komplexbehandlung, 19321 und mehr Aufwandspunkte	99.b7.2o†↔	Intensivmedizinische Komplexbehandlung im Kindesalter (Basisprozedur), 16661 bis 19600 Aufwandspunkte
99.b7.21†↔	Intensivmedizinische Komplexbehandlung im Kindesalter (Basisprozedur), 197 bis 392 Aufwandspunkte	99.b7.2p†↔	Intensivmedizinische Komplexbehandlung im Kindesalter (Basisprozedur), 19601 und mehr Aufwandspunkte
99.b7.22†↔	Intensivmedizinische Komplexbehandlung im Kindesalter (Basisprozedur), 393 bis 588 Aufwandspunkte		

Prozedur A97-5

92.22.11↔	Intraoperative Röntgenstrahlentherapie, bis 300 kV	92.23.01↔	Telekobaltgerät bis zu 2 Bestrahlungsfelder
92.22.12↔	Intraoperative Röntgenstrahlentherapie, 300 kV - < 1 MV	92.23.02↔	Telekobaltgerät 3 bis 4 Bestrahlungsfelder
92.22.19↔	Intraoperative Röntgenstrahlentherapie, sonstige	92.23.03↔	Telekobaltgerät mehr als 4 Bestrahlungsfelder oder 3D-geplante Bestrahlung
92.23.00↔	Hochvoltstrahlentherapie, n.n.bez.		

92.23.08↔	Hochvoltstrahlentherapie: andere Isotope	92.26.00↔	Teleradiotherapie mit anderen Partikelstrahlen, n.n.bez.
92.23.09↔	Telekobaltgerät, Sonstige	92.26.10↔	Protonentherapie, bis zu 2 Bestrahlungsfelder, ohne bildgestützte Einstellung
92.24.00↔	Teleradiotherapie mit Photonen, Linearbeschleuniger, n.n.bez.	92.26.11↔	Protonentherapie, bis zu 2 Bestrahlungsfelder, mit bildgestützter Einstellung
92.24.01↔	Teleradiotherapie mit Photonen, Linearbeschleuniger, Großfeldbestrahlung	92.26.20↔	Protonentherapie, mehr als 2 Bestrahlungsfelder, ohne bildgestützte Einstellung
92.24.02↔	Teleradiotherapie mit Photonen, Linearbeschleuniger, Halbkörperbestrahlung	92.26.21↔	Protonentherapie, mehr als 2 Bestrahlungsfelder, mit bildgestützter Einstellung
92.24.03↔	Teleradiotherapie mit Photonen, Linearbeschleuniger, Ganzkörperbestrahlung	92.26.99↔	Teleradiotherapie mit anderen Partikelstrahlen, sonstige
92.24.04↔	Teleradiotherapie mit Photonen, Linearbeschleuniger, Intraoperative Strahlentherapie	92.30.00↔	Stereotaktische Bestrahlung, einzeitig, n.n.bez.
92.24.09↔	Teleradiotherapie mit Photonen, Linearbeschleuniger, sonstige	92.30.01↔	Stereotaktische Bestrahlung, einzeitig: Zerebral, n.n.bez.
92.24.11↔	Teleradiotherapie mit Photonen, Linearbeschleuniger, bis zu 2 Bestrahlungsfelder: Mit bildgestützter Einstellung	92.30.02↔	Stereotaktische Bestrahlung, einzeitig: Extrazerebral, n.n.bez.
92.24.12↔	Teleradiotherapie mit Photonen, Linearbeschleuniger, mehr als 2 Bestrahlungsfelder: Mit bildgestützter Einstellung	92.30.20↔	Stereotaktische Bestrahlung, einzeitig: Zerebral, intensitätsmodulierte Radiotherapie
92.24.13↔	Teleradiotherapie mit Photonen, Linearbeschleuniger, 3D-geplante Bestrahlung: Mit bildgestützter Einstellung	92.30.21↔	Stereotaktische Bestrahlung, einzeitig: Zerebral, intensitätsmodulierte Bogenbestrahlung (IMAT)
92.24.14↔	Teleradiotherapie mit Photonen, Linearbeschleuniger, intensitätsmodulierte Radiotherapie: Mit bildgestützter Einstellung	92.30.22↔	Stereotaktische Bestrahlung, einzeitig: Zerebral, bildgestützte Einstellung
92.24.21↔	Teleradiotherapie mit Photonen, Linearbeschleuniger, bis zu 2 Bestrahlungsfelder: Ohne bildgestützte Einstellung	92.30.30↔	Stereotaktische Bestrahlung, einzeitig: Extrazerebral, intensitätsmodulierte Radiotherapie
92.24.22↔	Teleradiotherapie mit Photonen, Linearbeschleuniger, mehr als 2 Bestrahlungsfelder: Ohne bildgestützte Einstellung	92.30.31↔	Stereotaktische Bestrahlung, einzeitig: Extrazerebral, intensitätsmodulierte Bogenbestrahlung (IMAT)
92.24.23↔	Teleradiotherapie mit Photonen, Linearbeschleuniger, 3D-geplante Bestrahlung: Ohne bildgestützte Einstellung	92.30.32↔	Stereotaktische Bestrahlung, einzeitig: Extrazerebral, bildgestützte Einstellung
92.24.24↔	Teleradiotherapie mit Photonen, Linearbeschleuniger, intensitätsmodulierte Radiotherapie: Ohne bildgestützte Einstellung	92.30.99↔	Stereotaktische Bestrahlung, einzeitig, sonstige
92.24.30↔	Teleradiotherapie mit Photonen: hochkomplexe Radiotherapie mit spezialisierter Ausstattung	92.31.00↔	Radiochirurgie mit Photonen n.n. bez., zerebral
92.25.00↔	Teleradiotherapie mit Elektronen, Linearbeschleuniger, n.n.bez.	92.31.10↔	Radiochirurgie mit Photonen n.n. bez., extrazerebral
92.25.01↔	Teleradiotherapie mit Elektronen, Linearbeschleuniger, Großfeldbestrahlung	92.32.00↔	Mehrquellige Photon-Radiochirurgie, n.n.bez.
92.25.02↔	Teleradiotherapie mit Elektronen, Linearbeschleuniger, Halbkörperbestrahlung	92.32.01↔	Mehrquellige Photon-Radiochirurgie: Gamma-knife
92.25.03↔	Teleradiotherapie mit Elektronen, Linearbeschleuniger, Ganzkörperbestrahlung	92.33.00↔	Teilchen-Radiochirurgie, n.n.bez.
92.25.04↔	Teleradiotherapie mit Elektronen, Linearbeschleuniger, Intraoperative Strahlentherapie	92.33.01↔	Andere Hochvoltstrahlentherapie: Stereotaktische Bestrahlung, einzeitig, zerebral
92.25.09↔	Teleradiotherapie mit Elektronen, Linearbeschleuniger, sonstige	92.33.11↔	Andere Hochvoltstrahlentherapie: Stereotaktische Bestrahlung, einzeitig, extrazerebral
92.25.11↔	Teleradiotherapie mit Elektronen, Linearbeschleuniger, mit bildgestützte Einstellung	92.39.01↔	Andere Hochvoltstrahlentherapie, stereotaktische Bestrahlung, fraktioniert, zerebral, n.n.bez.
92.25.12↔	Teleradiotherapie mit Elektronen, Linearbeschleuniger, bis zu 2 Bestrahlungsfelder, mit bildgestützte Einstellung	92.39.11↔	Andere Hochvoltstrahlentherapie, stereotaktische Bestrahlung, fraktioniert, extrazerebral, n.n.bez.
92.25.13↔	Teleradiotherapie mit Elektronen, Linearbeschleuniger, mehr als 2 Bestrahlungsfelder, mit bildgestützter Einstellung	92.39.20↔	Andere Hochvoltstrahlentherapie, stereotaktische Bestrahlung, fraktioniert: zerebral, intensitätsmodulierte Radiotherapie
92.25.14↔	Teleradiotherapie mit Elektronen, Linearbeschleuniger, 3D-geplante Bestrahlung, mit bildgestützter Einstellung	92.39.21↔	Andere Hochvoltstrahlentherapie, stereotaktische Bestrahlung, fraktioniert: zerebral, intensitätsmodulierte Bogenbestrahlung (IMAT)
92.25.15↔	Teleradiotherapie mit Elektronen, Linearbeschleuniger, intensitätsmodulierte Radiotherapie, mit bildgestützter Einstellung	92.39.22↔	Andere Hochvoltstrahlentherapie, stereotaktische Bestrahlung, fraktioniert: zerebral, bildgestützte Einstellung
92.25.21↔	Teleradiotherapie mit Elektronen, Linearbeschleuniger, bis zu 2 Bestrahlungsfelder, ohne bildgestützte Einstellung	92.39.29↔	Andere Hochvoltstrahlentherapie, stereotaktische Bestrahlung, fraktioniert, zerebral, sonstige
92.25.22↔	Teleradiotherapie mit Elektronen, Linearbeschleuniger, mehr als 2 Bestrahlungsfelder, ohne bildgestützte Einstellung	92.39.30↔	Andere Hochvoltstrahlentherapie, stereotaktische Bestrahlung, fraktioniert: extrazerebral, intensitätsmodulierte Radiotherapie
92.25.23↔	Teleradiotherapie mit Elektronen, Linearbeschleuniger, 3D-geplante Bestrahlung, ohne bildgestützte Einstellung	92.39.31↔	Andere Hochvoltstrahlentherapie, stereotaktische Bestrahlung, fraktioniert: extrazerebral, intensitätsmodulierte Bogenbestrahlung (IMAT)
92.25.24↔	Teleradiotherapie mit Elektronen, Linearbeschleuniger, intensitätsmodulierte Radiotherapie, ohne bildgestützte Einstellung	92.39.32↔	Andere Hochvoltstrahlentherapie, stereotaktische Bestrahlung, fraktioniert: extrazerebral, bildgestützte Einstellung
		92.39.39↔	Andere Hochvoltstrahlentherapie, stereotaktische Bestrahlung, fraktioniert, extrazerebral, sonstige
		92.41↔	Intraoperative Strahlentherapie mit Elektronen

Prozedur A97-6

93.8a.23†↔	Palliativmedizinische Komplexbehandlung von mindestens 15 bis höchstens 21 Behandlungstage	93.8a.29†↔	Palliativmedizinische Komplexbehandlung mehr Behandlungstage
------------	--	------------	--

ADRG B61

Bestimmte akute Erkrankungen und Verletzungen des Rückenmarks

(Diagnose in Tabelle B61-1 oder Hauptdiagnose in Tabelle B61-2) und Prozedur nicht in Tabelle B61-3 und nicht [(Polytrauma oder Intensivmedizinische Komplexbehandlung > 980 / 1104 Aufwandspunkte) und Komplexe OR-Prozeduren]

DRG B61A

Bestimmte akute Erkrankungen und Verletzungen des Rückenmarks, mit komplexem Eingriff, bis 13 Belegungstage, verlegt

Verweildauer < 14 Tage und (Komplexe OR-Prozeduren oder mindestens eine Prozedur in Tabelle B61-4) und Entlassungsgrund ist gleich Wegverlegt (in ein anderes Spital) (06)

DRG B61B

Bestimmte akute Erkrankungen und Verletzungen des Rückenmarks, ohne komplexen Eingriff oder mehr als 13 Belegungstage oder nicht verlegt

Diagnose B61-1

G82.00	Schlaff Parapares u Parapleg, akut kompl QSL ntraum	S14.0	Kontusion Ödem zervikales Rückenmark
G82.01	Schlaff Parapares u Parapleg, akut inkompl QSL ntraum	S14.10	Verletzungen zervikales Rückenmark, nnbez
G82.10	Spast Parapares u Parapleg, akut kompl QSL ntraum	S14.11	Komplette QS-Verletz zervikal RM
G82.11	Spast Parapares u Parapleg, akut inkompl QSL ntraum	S14.12	Zentr Halsmarkverletz (inkompl QS-Verletz)
G82.20	Parapares u Parapleg, nnbez, akut kompl QSL ntraum Genes	S14.13	Sonst inkompl QS-Verletz, zervikal RM
G82.21	Parapares u Parapleg, nnbez, akut inkompl QSL ntraum	S24.0	Kontusion u Ödem thorakales Rückenmark
G82.30	Schlaff Tetrapares u Tetrapleg, akut kompl QSL ntraum	S24.10	Verletzung thorakales Rückenmark, nnbez
G82.31	Schlaff Tetrapares u Tetrapleg, akut inkompl QSL ntraum	S24.11	Kompl QS-Verletz thorakal RM
G82.40	Spast Tetrapares u Tetrapleg, akut kompl QSL ntraum	S24.12	Inkompl QS-Verletz thorakal RM
G82.41	Spast Tetrapares u Tetrapleg, akut inkompl QSL ntraum	S34.0	Kontusion Ödem lumbales RM [Conus medullaris]
G82.50	Tetrapares u Tetrapleg, nnbez, akut kompl QSL ntraum Genes	S34.10	Kompl QS-Verletz lumbal RM
G82.51	Tetrapares u Tetrapleg, nnbez, akut inkompl QSL ntraum	S34.11	Inkompl QS-Verletz lumbal RM
G95.82	HarnblasFktStör d spinal Schock	S34.30	Kompl traumat Cauda- (equina-) Synd
G95.83	Spin Spastik quergestr Muskul	S34.31	Inkompl traumat Cauda- (equina-) Synd
G95.84	Detrus-Sphinkt-Dyssynerg b Schädig RM	T06.0	Komb Verletz Gehirn Hirnnerven Nerven RM in Halshöhe
G95.85	Deafferentierungsschmerz b Schädigung RM	T06.1	Verletzung Nerven RM m Bet mehr sonst Körperregionen
P11.50	Geburtsverletzung Wirbelsäule u RM m akut QSL		

Hauptdiagnose B61-2

G95.88	Sonstige nbez KH Rückenmark	S34.38	So u nnbez Verletz Cauda equina
P11.59	Geburtsverletzung Wirbelsäule u RM nnbez	T09.3	Verletzung Rückenmark, Höhe nnbez
S34.18	Sonst Verletz lumbal RM		

Prozedur B61-3

33.50↔	Lungentransplantation, n.n.bez.	41.02.11↔	Transplantation von Knochenmark Stammzellen, allogene, nicht-HLA-identisch, nach In-vitro-Aufbereitung bei Differenz in 1 Antigen, verwandter Spender
33.51↔	Einseitige Lungentransplantation	41.02.12↔	Transplantation von Knochenmark Stammzellen, allogene, nicht-HLA-identisch, nach In-vitro-Aufbereitung bei Differenz in 2-3 Antigenen (haploident), verwandter Spender
33.52↔	Beidseitige Lungentransplantation	41.02.21↔	Transplantation von Knochenmark Stammzellen, allogene, nicht-HLA-identisch, nach in-vitro Aufbereitung, nicht-verwandter Spender
33.53↔	Lungen-Replantation während desselben stationären Aufenthalts	41.02.31↔	Transplantation von Knochenmark Stammzellen, allogene, HLA-identisch, nach In-vitro-Aufbereitung, verwandter Spender
33.6x.00↔	Kombinierte Herz-Lungentransplantation, n.n.bez.	41.02.41↔	Transplantation von Knochenmark Stammzellen, allogene, HLA-identisch, nach In-vitro-Aufbereitung, nicht-verwandter Spender
33.6x.10↔	Kombinierte Herz-Lungen-Replantation während desselben stationären Aufenthalts	41.03.01↔	Transplantation von Knochenmark Stammzellen, allogene, nicht-HLA-identisch, ohne In-vitro-Aufbereitung, verwandter Spender
33.6x.99↔	Kombinierte Herz-Lungentransplantation, sonstige	41.03.11↔	Transplantation von Knochenmark Stammzellen, allogene, nicht-HLA-identisch, ohne In-vitro-Aufbereitung, nicht-verwandter Spender
37.51.00↔	Herztransplantation, n.n.bez.	41.03.21↔	Transplantation von Knochenmark Stammzellen, allogene, HLA-identisch, ohne In-vitro-Aufbereitung, verwandter Spender
37.51.10↔	Herztransplantation	41.03.31↔	Transplantation von Knochenmark Stammzellen, allogene, HLA-identisch, ohne In-vitro-Aufbereitung, nicht-verwandter Spender
37.51.20↔	Herz-Replantation während desselben stationären Aufenthalts	41.04.01↔	Autologe hämatopoetische Stammzelltransplantation, ohne in-vitro-Aufbereitung
37.51.99↔	Herztransplantation, sonstige	41.05.01↔	Allogene hämatopoetische Stammzelltransplantation, nicht-HLA-identisch, ohne in-vitro Aufbereitung, verwandter Spender
41.00.00↔	Transplantation von Knochenmark Stammzellen n.n.bez.		
41.00.05↔	Transplantation von Knochenmarkstammzellen, Fremdbezug		
41.00.09↔	Sonstige Transplantation von Knochenmark Stammzellen		
41.00.11↔	Transplantation von Knochenmark Stammzellen, Stammzellboost nach erfolgter Transplantation von hämatopoetischen Stammzellen, ohne In-vitro-Aufbereitung		
41.00.18↔	Transplantation von Knochenmark Stammzellen, Stammzellboost nach erfolgter Transplantation von hämatopoetischen Stammzellen, nach In-vitro-Aufbereitung		
41.01.01↔	Transplantation von Knochenmark Stammzellen, autolog, ohne In-vitro-Aufbereitung		

Prä-MDC
B61

41.05.11↔	Allogene hämatopoetische Stammzelltransplantation, nicht-HLA-identisch, ohne in-vitro Aufbereitung, nicht-verwandter Spender	46.97.00↔	Darmtransplantation, n.n.bez.
41.05.21↔	Allogene hämatopoetische Stammzelltransplantation, HLA-identisch, ohne in-vitro Aufbereitung, verwandter Spender	46.97.10↔	Darmtransplantation, Dünndarm-Retransplantation während desselben stationären Aufenthalts
41.05.31↔	Allogene hämatopoetische Stammzelltransplantation, HLA-identisch, ohne in-vitro-Aufbereitung, nicht-verwandter Spender	46.97.99↔	Darmtransplantation, sonstige
41.05.41↔	Allogene periphere hämatopoetische Stammzellen, nicht HLA-identisch, Fremdbezug	50.51.00↔	Auxiliäre Lebertransplantation, n.n.bez.
41.05.51↔	Allogene periphere hämatopoetische Stammzellen, HLA-identisch, Fremdbezug	50.51.10↔	Auxiliäre Leber-Retransplantation während desselben stationären Aufenthalts
41.06.00↔	Nabelschnurblut-Stammzell-Transplantation, n.n.bez.	50.51.99↔	Auxiliäre Lebertransplantation, sonstige
41.06.01↔	Transfusion von Nabelschnurblutstammzellen allogenen unverwandt	50.59.00↔	Sonstige Lebertransplantation, n.n.bez.
41.06.02↔	Transfusion von Nabelschnurblutstammzellen autogen	50.59.10↔	Lebertransplantation, gesamtes Organ
41.06.03↔	Transfusion von Nabelschnurblutstammzellen allogenen verwandt	50.59.11↔	Lebertransplantation, Split-Leber
41.06.04↔	Transfusion von Nabelschnurblutstammzellen, allogenen, Fremdbezug	50.59.20↔	Leber-Retransplantation, gesamtes Organ, während desselben stationären Aufenthalts
41.07.01↔	Autologe hämatopoetische Stammzelltransplantation, nach in-vitro-Aufbereitung	50.59.21↔	Leber-Retransplantation, Split-Leber, während desselben stationären Aufenthalts
41.08.01↔	Allogene hämatopoetische Stammzelltransplantation, nicht-HLA-identisch, nach in-vitro-Aufbereitung bei Differenz in 1 Antigen, verwandter Spender	50.59.99↔	Sonstige Lebertransplantation, sonstige
41.08.02↔	Allogene hämatopoetische Stammzelltransplantation, nicht-HLA-identisch, nach in-vitro-Aufbereitung bei Differenz in 2-3 Antigenen, verwandter Spender	52.80↔	Pankreastransplantation, n.n.bez.
41.08.11↔	Allogene hämatopoetische Stammzelltransplantation, nicht-HLA-identisch, nach in-vitro-Aufbereitung, nicht-verwandter Spender	52.82↔	Homotransplantat des Pankreas
41.08.21↔	Allogene hämatopoetische Stammzelltransplantation, HLA-identisch, nach in-vitro-Aufbereitung, verwandter Spender	52.83.00↔	Heterotransplantat des Pankreas, n.n.bez.
41.08.31↔	Allogene hämatopoetische Stammzelltransplantation, HLA-identisch, nach in-vitro-Aufbereitung, nicht-verwandter Spender	52.83.10↔	Heterotransplantat des Pankreas, Retransplantation eines Pankreassegmentes während desselben stationären Aufenthalts
41.09.01↔	Transplantation von Knochenmark Stammzellen, autolog, nach In-vitro-Aufbereitung	52.83.11↔	Heterotransplantat des Pankreas, Retransplantation des Pankreas während desselben stationären Aufenthalts
		52.83.99↔	Heterotransplantat des Pankreas, sonstige
		52.84↔	Autotransplantation von Langerhans-Zellen
		52.85↔	Allotransplantation von Langerhans-Zellen
		52.86↔	Transplantation von Langerhans-Zellen, nicht näher bezeichnet
		55.69.00↔	Sonstige Nierentransplantation, n.n.bez.
		55.69.10↔	Sonstige Nierentransplantation, allogenen
		55.69.20↔	Sonstige Nierentransplantation, syngenen
		55.69.30↔	Sonstige Nierentransplantation, En-bloc-Transplantat
		55.69.40↔	Sonstige Nierentransplantation, Nieren-Retransplantation während desselben stationären Aufenthaltes
		55.69.99↔	Sonstige Nierentransplantation, sonstige

Prozedur B61-4

02.94†↔	Einsetzen oder Ersetzen von Crutchfield-Klemme oder Halotraktion	03.1↔	Durchtrennung einer intraspinalen Nervenwurzel
03.02↔	Relaminotomie	03.51↔	Plastische Rekonstruktion an einer spinalen Meningozele
03.09.00↔	Sonstige Exploration und Dekompression am Spinalkanal, n.n.bez.	03.52↔	Plastische Rekonstruktion an einer spinalen Myelomeningozele
03.09.14↔	Zugang zur Halswirbelsäule (durch Laminotomie oder Hemilamektomie), dorsal, 1 Segment	03.53.11↔	Geschlossene Reposition einer Wirbelfraktur mit externer Fixation
03.09.15↔	Zugang zur Halswirbelsäule (durch Laminotomie oder Hemilamektomie), dorsal, 2 Segmente	03.53.20↔	Offene Reposition einer Wirbelfraktur
03.09.16↔	Zugang zur Halswirbelsäule (durch Laminotomie oder Hemilamektomie), dorsal, 3 und mehr Segmente	03.59.10↔	Sonstige plastische Rekonstruktion und Operationen an Strukturen des Spinalkanals, Verschluss einer Diastematomyelie
03.09.24↔	Zugang zur Brustwirbelsäule (durch Laminotomie oder Hemilamektomie), dorsal, 1 Segment	03.59.11↔	Sonstige plastische Rekonstruktion und Operationen an Strukturen des Spinalkanals, Durchtrennung eines Filum terminale
03.09.25↔	Zugang zur Brustwirbelsäule (durch Laminotomie oder Hemilamektomie), dorsal, 2 Segmente	03.59.12↔	Sonstige plastische Rekonstruktion und Operationen an Strukturen des Spinalkanals, Verschluss einer spinalen Fistel
03.09.26↔	Zugang zur Brustwirbelsäule (durch Laminotomie oder Hemilamektomie), dorsal, 3 und mehr Segmente	03.59.13↔	Sonstige plastische Rekonstruktion und Operationen an Strukturen des Spinalkanals, Spinale Duraplastik
03.09.34↔	Zugang zur Lendenwirbelsäule (durch Laminotomie oder Flavektomie), dorsal, 1 Segment	03.59.99↔	Sonstige plastische Rekonstruktion und Operationen an Strukturen des Spinalkanals, sonstige
03.09.35↔	Zugang zur Lendenwirbelsäule (durch Laminotomie oder Flavektomie), dorsal, 2 Segmente	03.6↔	Lösung von Adhäsionen an Rückenmark und Nervenwurzeln
03.09.36↔	Zugang zur Lendenwirbelsäule (durch Laminotomie oder Flavektomie), dorsal, 3 und mehr Segmente	03.99.10↔	Operation an intraspinalen Blutgefässen (z.B. Ligatur, Destruktion, Resektion)
03.09.41↔	Inzision des Spinalkanals zur Drainage epiduraler Flüssigkeit	03.99.19↔	Sonstige Operationen an intraspinalen Blutgefässen
03.09.43↔	Inzision von Rückenmark und Rückenmarkshäuten zur Drainage von subduraler Flüssigkeit	03.99.20↔	Operation am spinalen Liquorsystem, Anlegen eines subkutanen Reservoirs am spinalen Liquorsystem
03.09.44↔	Inzision von Rückenmark und Rückenmarkshäuten zur Drainage eines intramedullären Hämatoms	03.99.21↔	Operation am spinalen Liquorsystem, Revision eines subkutanen Reservoirs, eines Katheters oder einer Medikamentenpumpe zur intrathekalen und epiduralen Infusion
03.09.45↔	Inzision von Rückenmark und Rückenmarkshäuten zur Drainage eines intramedullären Abszesses	03.99.22↔	Operation am spinalen Liquorsystem, Entfernung eines subkutanen Reservoirs am spinalen Liquorsystem
03.09.49↔	Inzision des Spinalkanals, Rückenmark und Rückenmarkshäuten, sonstige	03.99.29↔	Sonstige Operationen am spinalen Liquorsystem
03.09.91↔	Sonstige Dekompression des Spinalkanals	03.99.30↔	Revision (ohne Ersetzen) der Elektrode(n) eines epiduralen Neurostimulators, Stabelektrode, Einzelelektrodensystem
03.09.99↔	Sonstige Exploration und Dekompression am Spinalkanal, sonstige	03.99.31↔	Revision (ohne Ersetzen) der Elektrode(n) eines epiduralen Neurostimulators, Stabelektrode, Mehrelektrodensystem
		03.99.32↔	Revision (ohne Ersetzen) der Elektrode(n) eines epiduralen Neurostimulators, Plattenelektrode, Einzelelektrodensystem

03.99.33↔	Revision (ohne Ersetzen) der Elektrode(n) eines epiduralen Neurostimulators, Plattenelektrode, Mehrelektrodensystem	78.49.47↔	Komplexe Rekonstruktion der Wirbelsäule (z.B. bei Skoliose) durch wachstumslenkende Epiphyseodese mittels Klammern aus einer Form-Gedächtnis-Legierung [Shape Memory Alloy (SMA)-Staples], 8 Klammern
03.99.40↔	Revision (ohne Ersetzen) eines Katheters zur intrathekalen und epiduralen Infusion	78.49.48↔	Komplexe Rekonstruktion der Wirbelsäule (z.B. bei Skoliose) durch wachstumslenkende Epiphyseodese mittels Klammern aus einer Form-Gedächtnis-Legierung [Shape Memory Alloy (SMA)-Staples], 9 Klammern
03.99.99↔	Sonstige Operation an Rückenmark und Strukturen des Spinalkanals, sonstige	78.49.4a↔	Komplexe Rekonstruktion der Wirbelsäule (z.B. bei Skoliose) durch wachstumslenkende Epiphyseodese mittels Klammern aus einer Form-Gedächtnis-Legierung [Shape Memory Alloy (SMA)-Staples], 10 Klammern
78.49.21↔	Wirbelkörperersatz durch Implantat (z.B. bei Kyphose): 1 Wirbelkörper	78.49.4b↔	Komplexe Rekonstruktion der Wirbelsäule (z.B. bei Skoliose) durch wachstumslenkende Epiphyseodese mittels Klammern aus einer Form-Gedächtnis-Legierung [Shape Memory Alloy (SMA)-Staples], 11 Klammern
78.49.22↔	Wirbelkörperersatz durch Implantat (z.B. bei Kyphose): 2 Wirbelkörper	78.49.4c↔	Komplexe Rekonstruktion der Wirbelsäule (z.B. bei Skoliose) durch wachstumslenkende Epiphyseodese mittels Klammern aus einer Form-Gedächtnis-Legierung [Shape Memory Alloy (SMA)-Staples], 12 Klammern
78.49.23↔	Wirbelkörperersatz durch Implantat (z.B. bei Kyphose): 3 Wirbelkörper	78.49.4d↔	Komplexe Rekonstruktion der Wirbelsäule (z.B. bei Skoliose) durch wachstumslenkende Epiphyseodese mittels Klammern aus einer Form-Gedächtnis-Legierung [Shape Memory Alloy (SMA)-Staples], 13 und mehr Klammern
78.49.24↔	Wirbelkörperersatz durch Implantat (z.B. bei Kyphose): 4 Wirbelkörper	78.49.4e↔	Komplexe Rekonstruktion der Wirbelsäule (z.B. bei Skoliose) durch dorso-ventrale Epiphyseodese
78.49.25↔	Wirbelkörperersatz durch Implantat (z.B. bei Kyphose): 5 oder mehr Wirbelkörper	78.49.4f↔	Komplexe Rekonstruktion der Wirbelsäule (z.B. bei Skoliose) durch unilaterale Epiphyseodese mit dorsaler Wirbelfusion
78.49.26↔	Wirbelkörperersatz durch sonstige Materialien (z.B. bei Kyphose), 1 Wirbelkörper	78.49.4g↔	Komplexe Rekonstruktion der Wirbelsäule (z.B. bei Skoliose) durch bilaterale Epiphyseodese mit dorsaler Wirbelfusion
78.49.27↔	Wirbelkörperersatz durch sonstige Materialien (z.B. bei Kyphose), 2 Wirbelkörper	78.49.50↔	Dorsal oder ventral instrumentierte Korrekturspondylodese (z.B. bei Skoliose), n.n.bez.
78.49.28↔	Wirbelkörperersatz durch sonstige Materialien (z.B. bei Kyphose), 3 Wirbelkörper	78.49.51↔	Dorsal instrumentierte Korrekturspondylodese (z.B. bei Skoliose), nicht primärstabil, 3 bis 6 Segmente
78.49.29↔	Wirbelkörperersatz (z.B. bei Kyphose), sonstige	78.49.52↔	Dorsal instrumentierte Korrekturspondylodese (z.B. bei Skoliose), nicht primärstabil, 7 bis 10 Segmente
78.49.2a↔	Wirbelkörperersatz durch sonstige Materialien (z.B. bei Kyphose), 4 oder mehr Wirbelkörper	78.49.53↔	Dorsal instrumentierte Korrekturspondylodese (z.B. bei Skoliose), nicht primärstabil, 11 oder mehr Segmente
78.49.31↔	Komplexe Rekonstruktion der Wirbelsäule (z.B. bei Kyphose) durch vorderen Abstützspan	78.49.54↔	Dorsal instrumentierte Korrekturspondylodese (z.B. bei Skoliose), primärstabil, 3 bis 6 Segmente
78.49.32↔	Komplexe Rekonstruktion der Wirbelsäule (z.B. bei Kyphose) durch Kyphektomie (z.B. nach Lindseth-Selzer)	78.49.55↔	Dorsal instrumentierte Korrekturspondylodese (z.B. bei Skoliose), primärstabil, 7 bis 10 Segmente
78.49.33↔	Komplexe Rekonstruktion der Wirbelsäule (z.B. bei Kyphose) durch dorsale Korrektur ohne ventrales Release	78.49.56↔	Dorsal instrumentierte Korrekturspondylodese (z.B. bei Skoliose), primärstabil, 11 oder mehr Segmente
78.49.34↔	Komplexe Rekonstruktion der Wirbelsäule (z.B. bei Kyphose) durch dorsale Korrektur mit ventralem Release	78.49.57↔	Ventral instrumentierte Korrekturspondylodese (z.B. bei Skoliose), nicht primärstabil, 3 bis 6 Segmente
78.49.35↔	Komplexe Rekonstruktion der Wirbelsäule (z.B. bei Kyphose) durch dorsoventrale Korrektur	78.49.58↔	Ventral instrumentierte Korrekturspondylodese (z.B. bei Skoliose), nicht primärstabil, 7 bis 10 Segmente
78.49.36↔	Kolumnotomie und polysegmentale dorsale Lordosierungsspondylodese (DLS) nach Zielke (z.B. bei Kyphose)	78.49.59↔	Dorsal oder ventral instrumentierte Korrekturspondylodese (z.B. bei Skoliose), sonstige
78.49.37↔	Kolumnotomie und transpedikuläre Subtraktionsosteotomie (z.B. nach Thomassen oder Hsu-Yau-Leong) (z.B. bei Kyphose)	78.49.5a↔	Ventral instrumentierte Korrekturspondylodese (z.B. bei Skoliose), nicht primärstabil, 11 oder mehr Segmente
78.49.38↔	Kolumnotomie und monosegmentale zervikothorakale Lordosierungsspondylodese (z.B. nach Mason, Urist oder Simmons) (z.B. bei Kyphose)	78.49.5b↔	Ventral instrumentierte Korrekturspondylodese (z.B. bei Skoliose), primärstabil, 3 bis 6 Segmente
78.49.40↔	Komplexe Rekonstruktion der Wirbelsäule (z.B. bei Skoliose) durch wachstumslenkende Epiphyseodese mittels Klammern aus einer Form-Gedächtnis-Legierung [Shape Memory Alloy (SMA)-Staples], 1 Klammer	78.49.5c↔	Ventral instrumentierte Korrekturspondylodese (z.B. bei Skoliose), primärstabil, 7 bis 10 Segmente
78.49.41↔	Komplexe Rekonstruktion der Wirbelsäule (z.B. bei Skoliose) durch wachstumslenkende Epiphyseodese mittels Klammern aus einer Form-Gedächtnis-Legierung [Shape Memory Alloy (SMA)-Staples], 2 Klammern	78.49.5d↔	Ventral instrumentierte Korrekturspondylodese (z.B. bei Skoliose), primärstabil, 11 oder mehr Segmente
78.49.42↔	Komplexe Rekonstruktion der Wirbelsäule (z.B. bei Skoliose) durch wachstumslenkende Epiphyseodese mittels Klammern aus einer Form-Gedächtnis-Legierung [Shape Memory Alloy (SMA)-Staples], 3 Klammern	78.49.61↔	Dorsal und ventral kombiniert instrumentierte Korrekturspondylodese (z.B. bei Skoliose), nicht primärstabil, 3 bis 6 Segmente
78.49.43↔	Komplexe Rekonstruktion der Wirbelsäule (z.B. bei Skoliose) durch wachstumslenkende Epiphyseodese mittels Klammern aus einer Form-Gedächtnis-Legierung [Shape Memory Alloy (SMA)-Staples], 4 Klammern	78.49.62↔	Dorsal und ventral kombiniert instrumentierte Korrekturspondylodese (z.B. bei Skoliose), nicht primärstabil, 7 bis 10 Segmente
78.49.44↔	Komplexe Rekonstruktion der Wirbelsäule (z.B. bei Skoliose) durch wachstumslenkende Epiphyseodese mittels Klammern aus einer Form-Gedächtnis-Legierung [Shape Memory Alloy (SMA)-Staples], 5 Klammern	78.49.63↔	Dorsal und ventral kombiniert instrumentierte Korrekturspondylodese (z.B. bei Skoliose), nicht primärstabil, 11 oder mehr Segmente
78.49.45↔	Komplexe Rekonstruktion der Wirbelsäule (z.B. bei Skoliose) durch wachstumslenkende Epiphyseodese mittels Klammern aus einer Form-Gedächtnis-Legierung [Shape Memory Alloy (SMA)-Staples], 6 Klammern	78.49.64↔	Dorsal und ventral kombiniert instrumentierte Korrekturspondylodese (z.B. bei Skoliose), primärstabil, 3 bis 6 Segmente
78.49.46↔	Komplexe Rekonstruktion der Wirbelsäule (z.B. bei Skoliose) durch wachstumslenkende Epiphyseodese mittels Klammern aus einer Form-Gedächtnis-Legierung [Shape Memory Alloy (SMA)-Staples], 7 Klammern	78.49.65↔	Dorsal und ventral kombiniert instrumentierte Korrekturspondylodese (z.B. bei Skoliose), primärstabil, 7 bis 10 Segmente



78.49.66↔	Dorsal und ventral kombiniert instrumentierte Korrekturspondylodese (z.B. bei Skoliose), primärstabil, 11 oder mehr Segmente	81.63.00↔	Spondylodese oder Reoperation einer Spondylodese von 4-8 Wirbeln, n.n.bez.
78.49.69↔	Dorsal und ventral kombiniert instrumentierte Korrekturspondylodese (z.B. bei Skoliose), sonstige	81.63.10↔	Spondylodese von 4 - 6 Wirbeln, dorsal
78.49.71↔	Komplexe Rekonstruktion der Wirbelsäule (z.B. bei Skoliose) durch subkutane Harrington-Instrumentation (beim Kind)	81.63.11↔	Spondylodese von 4 - 6 Wirbeln, dorsal und ventral kombiniert, interkorporell
78.49.79↔	Komplexe Rekonstruktion der Wirbelsäule, sonstige	81.63.12↔	Spondylodese von 4 - 6 Wirbeln, ventral, interkorporell
78.50.31↔	Osteosynthese durch Schrauben an der Wirbelsäule	81.63.13↔	Spondylodese von 4 - 6 Wirbeln, dorsal, dynamisch
78.50.32↔	Osteosynthese durch Drahtcerclage an der Wirbelsäule	81.63.20↔	Spondylodese von 7 - 8 Wirbeln, dorsal
78.50.33↔	Osteosynthese durch Klammersystem an der Wirbelsäule	81.63.21↔	Spondylodese von 7 - 8 Wirbeln, dorsal und ventral kombiniert, interkorporell
78.50.34↔	Osteosynthese durch Hakenplatten an der Wirbelsäule	81.63.22↔	Spondylodese von 7 - 8 Wirbeln, ventral, interkorporell
78.50.35↔	Osteosynthese durch Schrauben-Stabsystem an der Wirbelsäule	81.63.23↔	Spondylodese von 7 - 8 Wirbeln, dorsal, dynamisch
78.50.36↔	Osteosynthese durch ventrales Schrauben-Plattensystem an der Wirbelsäule	81.63.99↔	Spondylodese oder Reoperation einer Spondylodese von 4-8 Wirbeln, sonstige
78.50.37↔	Osteosynthese durch dorsales Schrauben-Plattensystem an der Wirbelsäule	81.64.00↔	Spondylodese oder Reoperation einer Spondylodese von 9 oder mehr Wirbeln, n.n.bez.
78.50.39↔	Osteosyntheseverfahren an der Wirbelsäule, sonstige	81.64.10↔	Spondylodese von 9 oder mehr Wirbeln, dorsal
80.51.10↔	Exzision eines Discus intervertebralis, offen chirurgisch	81.64.11↔	Spondylodese von 9 oder mehr Wirbeln, dorsal und ventral kombiniert, interkorporell
80.51.11↔	Exzision zweier Disci intervertebrales, offen chirurgisch	81.64.99↔	Spondylodese oder Reoperation einer Spondylodese von 9 oder mehr Wirbeln, sonstige
80.51.12↔	Exzision dreier oder mehr Disci intervertebrales, offen chirurgisch	81.65.10↔	Vertebroplastik, 1 Wirbelkörper
80.51.20↔	Exzision eines Discus intervertebralis, perkutan mit Endoskopie	81.65.11↔	Vertebroplastik, 2 Wirbelkörper
80.51.99↔	Exzision eines Discus intervertebralis, sonstige	81.65.12↔	Vertebroplastik, 3 Wirbelkörper
81.01↔	Spondylodese an Atlas-Axis	81.65.13↔	Vertebroplastik, 4 und mehr Wirbelkörper
81.02↔	Sonstige zervikale Spondylodese mit ventralem Zugang	81.65.99↔	Vertebroplastik, sonstige
81.03↔	Sonstige zervikale Spondylodese mit dorsalem Zugang	81.66.10↔	Kyphoplastik, 1 Wirbelkörper
81.04↔	Dorsale und dorsolumbale Spondylodese, ventraler Zugang	81.66.11↔	Kyphoplastik, 2 Wirbelkörper
81.05↔	Dorsale und dorsolumbale Spondylodese, dorsaler Zugang	81.66.12↔	Kyphoplastik, 3 Wirbelkörper
81.06↔	Lumbale und lumbosakrale Spondylodese, ventraler Zugang	81.66.13↔	Kyphoplastik, 4 und mehr Wirbelkörper
81.07↔	Lumbale und lumbosakrale Spondylodese, intratransversaler Zugang	81.66.99↔	Kyphoplastik, sonstige
81.08↔	Lumbale und lumbosakrale Spondylodese, dorsaler Zugang	84.51.10↔	Einsetzen von interkorporellen Cages, 1 Segment
81.30↔	Reoperation einer Spondylodese, n.n.bez.	84.51.11↔	Einsetzen von interkorporellen Cages, 2 Segmente
81.31↔	Reoperation einer Spondylodese an Atlas-Axis	84.51.12↔	Einsetzen von interkorporellen Cages, 3 Segmente
81.32↔	Reoperation einer sonstigen zervikalen Spondylodese mit ventralem Zugang	84.51.13↔	Einsetzen von interkorporellen Cages, 4 oder mehr Segmente
81.33↔	Reoperation einer sonstigen zervikalen Spondylodese mit dorsalem Zugang	84.51.99↔	Einsetzen von interkorporellen Implantaten, sonstige
81.34↔	Reoperation einer dorsalen und dorsolumbalen Spondylodese, ventraler Zugang	84.60↔	Einsetzen von Diskusprothese, nicht näher bezeichnet
81.35↔	Reoperation einer dorsalen und dorsolumbalen Spondylodese, dorsaler Zugang	84.61↔	Einsetzen von partieller Diskusprothese, zervikal
81.36↔	Reoperation einer lumbalen und lumbosakralen Spondylodese, ventraler Zugang	84.62↔	Einsetzen von totaler Diskusprothese, zervikal
81.37↔	Reoperation einer lumbalen und lumbosakralen Spondylodese, intratransversaler Zugang	84.63↔	Einsetzen von Diskusprothese, thorakal
81.38↔	Reoperation einer lumbalen und lumbosakralen Spondylodese, dorsaler Zugang	84.64↔	Einsetzen von partieller Diskusprothese, lumbosakral
81.39↔	Reoperation einer Spondylodese, n.a.klass.	84.65↔	Einsetzen von totaler Diskusprothese, lumbosakral
81.62.00↔	Spondylodese oder Reoperation einer Spondylodese von 2-3 Wirbeln, n.n.bez.	84.66.10↔	Ersetzen von künstlicher Diskusprothese, zervikal
81.62.10↔	Spondylodese von 2 Wirbeln, dorsal	84.66.20↔	Revision von künstlicher Diskusprothese, zervikal
81.62.11↔	Spondylodese von 2 Wirbeln, dorsal und ventral kombiniert, interkorporell	84.66.99↔	Revision oder Ersetzen von künstlicher Diskusprothese, zervikal, sonstige
81.62.12↔	Spondylodese von 2 Wirbeln, ventral, interkorporell	84.67↔	Revision oder Ersetzen von künstlicher Diskusprothese, thorakal
81.62.13↔	Spondylodese von 2 Wirbeln, dorsal, dynamisch	84.68.10↔	Ersetzen von künstlicher Diskusprothese, lumbosakral
81.62.20↔	Spondylodese von 3 Wirbeln, dorsal	84.68.20↔	Revision von künstlicher Diskusprothese, lumbosakral
81.62.21↔	Spondylodese von 3 Wirbeln, dorsal und ventral kombiniert, interkorporell	84.68.99↔	Revision oder Ersetzen von künstlicher Diskusprothese, lumbosakral, sonstige
81.62.22↔	Spondylodese von 3 Wirbeln, ventral, interkorporell	84.69.10↔	Ersetzen von künstlicher Diskusprothese
81.62.23↔	Spondylodese von 3 Wirbeln, dorsal, dynamisch	84.69.20↔	Revision von künstlicher Diskusprothese
81.62.99↔	Spondylodese oder Reoperation einer Spondylodese von 2-3 Wirbeln, sonstige	84.69.99↔	Revision oder Ersetzen von künstlicher Diskusprothese, sonstige
		84.81.20↔	Revision von interspinösen Implantaten
		84.81.99↔	Revision von interspinösen Implantaten, sonstige
		84.82↔	Einsetzen oder Ersetzen von Vorrichtung(en) zur dynamischen Stabilisierung mit Pedikelschrauben
		84.83↔	Revision von Vorrichtung(en) zur dynamischen Stabilisierung mit Pedikelschrauben
		84.84↔	Einsetzen oder Ersetzen von Facetten-gelenksprothesen
		84.85↔	Revision von Facettengelenksprothesen
		93.41†↔	Wirbelsäulentraktion durch Vorrichtung am Schädel

ADRG 961**Unzulässige Hauptdiagnose**

Hauptdiagnose in Tabelle 961-1

DRG 961Z**Unzulässige Hauptdiagnose****Diagnose 961-1**

A63.0	Anogenitale (venerische) Warzen	E68	Folgen Überernährung
B23.0	Akutes HIV-Infektionssyndrom	E87.7	Flüssigkeitsüberschuß
B90.0	Folgezustände einer Tuberkulose des Zentralnervensystems	E90	Ernährungs- u SW-Störung b aokl KH
B90.1	Folgezustände einer Tuberkulose des Urogenitalsystems	F00.0	Demenz b Alzh-KH, m frühem Beginn (Typ 2)
B90.2	Folgezustände einer TB der Knochen und der Gelenke	F00.1	Demenz b Alzh-KH, m spätem Beginn (Typ 1)
B90.8	Folgezustände einer Tuberkulose sonstiger Organe	F00.2	Demenz b Alzh-KH, atyp od gemischte Form
B90.9	Folgezustände einer TB der AtmOrgane und einer nnbez TB	F00.9	Demenz b Alzh-KH, nnbez
B91	Folgezustände der Poliomyelitis	F02.0	Demenz b Pick-Krankheit
B92	Folgezustände der Lepra	F02.1	Demenz b Creutzfeldt-Jakob-Krankheit
B94.0	Folgezustände des Trachoms	F02.2	Demenz b Chorea Huntington
B94.1	Folgezustände der Viruserhepatitis	F02.3	Demenz b primärem Parkinson-Syndrom
B94.2	Folgezustände der Virushepatitis	F02.4	Demenz b HIV-KH [Hum lmdef-VirusKH]
B94.8	Folgezustände sonstiger nbez infekt u parasit KH	F02.8	Demenz b aokl Krankheitsbildern
B94.9	Folgezustände nnbez infekt od parasit KH	G01	Meningitis bei aokl bakteriellen Krankheiten
B95.0	Streptok, Gr A, als Urs von KH, in and Kap klassifiziert	G02.0	Meningitis bei aokl Viruskrankheiten
B95.1	Streptok, Gr B, als Urs von KH, in and Kap klassifiziert	G02.1	Meningitis bei aokl Mykosen
B95.2	Streptok, Gr D, als Urs von KH, in and Kap klassifiziert	G02.8	Meningitis bei sonst nbez aokl infektiösen u parasitären KH
B95.3	Streptoc pneu als Urs von KH, in and Kap klassifiziert	G05.0	Enzephal Myelitis Enzephalomyelit b aokl bakt KH
B95.41	Streptok, Gr C, als Urs von KH, in and Kap klassifiziert	G05.1	Enzephal Myelitis Enzephalomyelit b aokl Virus-KH
B95.42	Streptok, Gr G, als Urs von KH, in and Kap klassifiziert	G05.2	Enzephal Myelitis Enzephalom b so aokl inf/par KH
B95.48	So nbez Streptok als Urs von KH, in and Kap klassifiziert	G05.8	Enzephal Myelitis Enzephalomyelit b so aokl KH
B95.5	Nnbez Streptok als Urs von KH, in and Kap klassifiziert	G07	Intrakran u intraspinal Absz u Granulom b aokl KH
B95.6	Staphyl aureus als Urs von KH, in and Kap klassifiziert	G09	Folgen entzündlicher KH ZNS
B95.7	So Staphylok als Urs von KH, in and Kap klassifiziert	G13.0	Paraneoplastische Neuromyopathie u Neuropathie
B95.8	Nnbez Staphylokok Urs v KH, in and Kap klass	G13.1	So Systematroph, vorwieg ZNS betreff, b Neubild
B95.90	So nbez grampos aerobe Erreg Urs KH, in and Kap klass	G13.2	Systematrophie, vorwieg ZNS betreff, b Myxödem
B95.91	So nbez grampos anaerob, n sporb Err Urs KH, i and Kap kl	G13.8	Systematrophie, vorwieg ZNS betreff, b so aokl KH
B96.0	Mycoplasmen u Ureaplasmen Urs v KH, in and Kap klass	G14	Postpolio-Syndrom
B96.2	E coli u and Enterobakteriaceen Urs v KH, in and Kap klass	G22	Parkinson-Syndrom b aokl KH
B96.3	Haemophilus u Moraxella Urs v KH, in and Kap klass	G26	Extrapyramidale KH u Bewegungsstörung b aokl KH
B96.5	Pseudomonas u and Nonfermenter Urs v KH, in and Kap kl	G31.1	Senile Degeneration Gehirn, aonkl
B96.6	Bacteroid fragil u and gram- Anaer Urs v KH, in and Kap kl	G32.0	Subakute komb Degeneration RM b aokl KH
B96.7	Cl perf u and grampos u sporb Anaer Urs v KH i and Kap klas	G32.8	Sonst nbez degenerat KH Nervensystem b aokl KH
B96.8	Sonst nbez Bakterien als Urs von KH, in and Kap klassif	G46.0	Arteria-cerebri-media-Syndrom
B97.0	Adenoviren als Urs von KH, in and Kap klassifiziert	G46.1	Arteria-cerebri-anterior-Syndrom
B97.1	Enteroviren als Urs von KH, in and Kap klassifiziert	G46.2	Arteria-cerebri-posterior-Syndrom
B97.2	Koronaviren als Urs von KH, in and Kap klassifiziert	G46.3	Hirnstammsyndrom
B97.3	Retroviren als Urs von KH, in and Kap klassifiziert	G46.4	Kleinhirnsyndrom
B97.4	Resp-Syncy-Vir [RS-Vir] Urs von KH, in and Kap klassifiziert	G46.5	Rein motorisches lakunäres Syndrom
B97.5	Reoviren als Urs von KH, in and Kap klassifiziert	G46.6	Rein sensorisches lakunäres Syndrom
B97.6	Parvoviren als Urs von KH, in and Kap klassifiz	G46.7	Sonstige lakunäre Syndrome
B97.7	Papillomaviren als Urs von KH, in and Kap klassifiziert	G46.8	Sonst Synd Hirngefäße b zerebrovaskulären KH
B97.8	Sonstige Viren als Urs von KH, in and Kap klassifiziert	G53.0	Neuralgie nach Zoster
B98.0	Helicob pylori [H p] als Ursache von KH, in and Kap klass	G53.1	Mult Hirnnervenlähmung b aokl inf u parasit KH
B98.1	Vibrio vulnificus als Ursache Krankheit, in and Kap klass	G53.2	Multiple Hirnnervenlähmungen b Sarkoidose
C94.8	Blastenkrise bei chronischer myeloischer Leukämie [CML]	G53.3	Multiple Hirnnervenlähmungen b Neubildungen
C95.8	Leukämie, refraktär auf Standard-Induktionstherapie	G53.8	Sonst KH Hirnnerven b sonst aokl KH
C97	BNB als Primärtumoren an mehreren Lok	G55.0	Kompression Nervenwurzeln/-plexus b Neubildung
D63.0	Anämie b Neubildungen	G55.1	Kompr Nervenwurzeln/-plexus b Bandscheibenschäden
D63.8	Anämie b sonst chron, aokl KH	G55.2	Kompr Nervenwurzeln/-plexus b Spondylose
D77	Sonst Kh des Blutes u der blutbildenden Org bei aokl KH	G55.3	Kompr Nervenwurzeln/-plexus b so KH WS/Rück
E35.0	KH Schilddrüse b aokl KH	G55.8	Kompr Nervenwurzeln/-plexus b sonst aokl KH
E35.1	KH Nebennieren b aokl KH	G59.0	Diabetische Mononeuropathie
E35.8	KH sonst endokrine Drüsen b aokl KH	G59.8	Sonstige Mononeuropathien b aokl KH
E64.0	Folgen Energie- u Eiweißmangelernährung	G63.0	Polyneuropathie b aokl inf u parasit KH
E64.1	Folgen Vitamin-A-Mangel	G63.1	Polyneuropathie b Neubildungen
E64.2	Folgen Vitamin-C-Mangel	G63.2	Diabetische Polyneuropathie
E64.3	Folgen Rachitis	G63.3	Polyneuropathie b sonst endokrinen u Stoffwechsel-KH
E64.8	Folgen sonstiger alimentärer Mangelzustände	G63.4	Polyneuropathie b alimentären Mangelzuständen
E64.9	Folgen nnbez alimentären Mangelzustandes	G63.5	Polyneuropathie b System-KH Bindegewebe

G63.6	Polyneuropathie b sonst KH Muskel-Skelett-System	H62.4	Otitis externa bei sonst aokl KH
G63.8	Polyneuropathie b sonst aokl KH	H62.8	Sonst KH äußeres Ohr b aokl KH
G73.0	Myastheniesyndrome b endokrinen Krankheiten	H67.0	Otitis media b aokl bakt KH
G73.1	Lambert-Eaton-Syndrom	H67.1	Otitis media b aokl VirusKH
G73.2	Sonstige Myastheniesyndrome b Neubildungen	H67.8	Otitis media b sonst aokl KH
G73.3	Myastheniesyndrome b sonst aokl KH	H75.0	Mastoiditis b aokl infekt u parasitären KH
G73.4	Myopathie b aokl inf und parasitären KH	H75.8	Sonst nbez KH Mittelohr u Warzenfortsatz b aokl KH
G73.5	Myopathie b endokrinen Krankheiten	H82	Schwindelsyndrome b aokl KH
G73.6	Myopathie b Stoffwechselkrankheiten	H94.0	Entz N vestibulocochlearis [VIII] b aokl infekt/paras KH
G73.7	Myopathie b sonst aokl KH	H94.8	Sonst nbez KH Ohr b aokl KH
G82.60	Fktl Höhe Schädig RM, C1-C3	I25.20	Alt Myokardinf, 29 T b unt 4 Mon zurücklieg
G82.61	Fktl Höhe Schädig RM, C4-C5	I25.21	Alt Myokardinf, 4 Mon b unt 1 J zurücklieg
G82.62	Fktl Höhe Schädig RM, C6-C8	I25.22	Alt Myokardinf, 1 J u läng zurücklieg
G82.63	Fktl Höhe Schädig RM, Th1-Th6	I25.29	Alt Myokardinf, nnbez
G82.64	Fktl Höhe Schädig RM, Th7-Th10	I32.0	Perikarditis bei aokl bakteriellen Krankheiten
G82.65	Fktl Höhe Schädig RM, Th11-L1	I32.1	Perikarditis bei sonstigen aokl infektiösen u parasitären KH
G82.66	Fktl Höhe Schädig RM, L2-S1	I32.8	Perikarditis bei sonstigen aokl Krankheiten
G82.67	Fktl Höhe Schädig RM, S2-S5	I39.0	MitralklappenKH b aokl KH
G82.69	Fktl Höhe Schädig RM, nnbez	I39.1	AortenklappenKH b aokl KH
G94.0	Hydrozephalus b aokl inf u parasitären KH	I39.2	TrikuspidalklappenKHb aokl KH
G94.1	Hydrozephalus b Neubildungen	I39.3	PulmonalklappenKH b aokl KH
G94.2	Hydrozephalus b sonst aokl KH	I39.4	KH mehr Herzklappen b aokl KH
G94.8	Sonst nbez KH Gehirn b aokl KH	I39.8	Endokarditis b aokl KH, Herzklappe nnbez
G99.0	Autonome Neuropathie b endokrinen u StoffwechselKH	I41.0	Myokarditis b aokl bakteriellen KH
G99.1	Sonst KH auton Nervensystem b so aokl KH	I41.1	Myokarditis b aokl VirusKH
G99.2	Myelopathie b aokl KH	I41.2	Myokarditis b sonst aokl inf u parasitären KH
G99.8	Sonst nbez KH Nervensystem b aokl KH	I41.8	Myokarditis b sonst aokl KH
H03.0	Parasitenbefall Augenlid b aokl KH	I43.0	Kardiomyopathie b aokl inf u parasit KH
H03.1	Beteiligung Augenlid b sonst aokl InfKH	I43.1	Kardiomyopathie b StoffwechselKH
H03.8	Beteiligung Augenlid b sonst aokl KH	I43.2	Kardiomyopathie b alimentären KH
H06.0	Affektionen Tränenapparat b aokl KH	I43.8	Kardiomyopathie b sonst aokl KH
H06.1	Parasitenbefall Orbita b aokl KH	I52.0	Sonst HerzKH b aokl bakteriellen KH
H06.2	Exophthalmus b FktStör Schilddrüse	I52.1	Sonst HerzKH b sonst aokl inf u paras KH
H06.3	Sonstige Affektionen Orbita b aokl KH	I52.8	Sonstige HerzKH b sonst aokl KH
H13.0	Filarienbefall Konjunktiva	I68.0	Zerebrale Amyloidangiopathie
H13.1	Konjunktivitis b aokl infn u parasitären KH	I68.1	Zerebrale Arteriitis b aokl infekt u parasitären KH
H13.2	Konjunktivitis b sonst aokl KH	I68.2	Zerebrale Arteriitis b sonst aokl KH
H13.3	Okuläres Pemphigoid	I68.8	Sonstige zerebrovask Stör b aokl KH
H13.8	Sonst Affektionen Konjunktiva b aokl KH	I69.0	Folgen einer Subarachnoidalblutung
H19.0	Skleritis u Episkleritis b aokl KH	I69.1	Folgen einer intrazerebralen Blutung
H19.1	Keratitis u Keratokonjunkt d Herpesviren	I69.2	Folgen einer sonst nichttraumat intrakran Blutg
H19.2	Keratitis/Keratokonjun b so aokl infekt/paras KH	I69.3	Folgen eines Hirninfarktes
H19.3	Keratitis u Keratokonjunkt b sonst aokl KH	I69.4	Folgen Schlaganfall, nicht als Blutg od Infarkt bez
H19.8	Sonst Affekt d Sklera u Hornhaut b aokl KH	I69.8	Folgen so u nnbez zerebrovaskulärer KH
H22.0	Iridozyklitis b aokl infekt u parasitären KH	I79.0	Aortenaneurysma b aokl KH
H22.1	Iridozyklitis b sonst aokl KH	I79.1	Aortitis b aokl KH
H22.8	Sonst Affekt Iris u Ziliarkörper b aokl KH	I79.2	Periphere Angiopathie b aokl KH
H28.0	Diabetische Katarakt	I79.8	Sonst KH Arterien, Arteriolen u Kapill b aokl KH
H28.1	Katarakt b sonst endokrinen, Ernähr- u StoffwechselKH	I98.0	Kardiovaskuläre Syphilis
H28.2	Katarakt b sonst aokl KH	I98.1	Stör Herz-Kreislaufsyst b sonst aokl infekt/paras KH
H28.8	Sonst Affektionen Linse b aokl KH	I98.2	Ösophagus- u Magenvarizen bei aokl KH: oA Blutung
H32.0	Chorioretinitis b aokl infekt u parasitären KH	I98.3	Ösophagus- u Magenvarizen bei aokl KH: Mit Angabe Blutung
H32.8	Sonstige chorioretinale Affektionen b aokl KH	I98.8	Sonstige nbez Störungen des Kreislaufsystems bei aokl KH
H36.0	Retinopathia diabetica	J17.0	Pneumonie b aokl bakteriellen KH
H36.8	Sonst Affektionen Netzhaut b aokl KH	J17.1	Pneumonie b aokl VirusKH
H42.0	Glaukom b endokrinen, Ernährungs- u StoffwechselKH	J17.2	Pneumonie b Mykosen
H42.8	Glaukom b sonst aokl KH	J17.3	Pneumonie b parasitären KH
H45.0	Glaskörperblutung b aokl KH	J17.8	Pneumonie b sonst aokl KH
H45.1	Endophthalmitis b aokl KH	J91	Pleuraerguß b aokl KH
H45.8	Sonst Affektektionen Glaskörper u Augapfel b aokl KH	J99.0	LungenKH b seropositiver chron Polyarthritis
H48.0	Optikusatrophie b aokl KH	J99.1	KH d Atemwege b sonst diffusen Bgw-KH
H48.1	Retrobulbäre Neuritis b aokl KH	J99.8	KH d Atemwege b sonst aokl KH
H48.8	Sonst Affekt N opticus u Sehbahn b aokl KH	K23.0	Tuberkulose Ösophagus
H58.0	Anomalien Pupillenreaktion b aokl KH	K23.1	Megaösophagus b Chagas-KH
H58.1	Sehstörungen b aokl KH	K23.8	KH Ösophagus b sonst aokl KH
H58.8	So nbez Affekt Augen/Augenanhangsgebilde b aokl KH	K67.0	Chlamydienperitonitis
H62.0	Otitis externa b aokl bakteriellen KH	K67.1	Gonokokkenperitonitis
H62.1	Otitis externa b aokl VirusKH	K67.2	Syphilitische Peritonitis
H62.2	Otitis externa b aokl Mykosen	K67.3	Tuberkulose Peritonitis
H62.3	Otitis externa b sonst aokl infekt u paras KH	K67.8	Sonst KH Peritoneum b aokl InfektionsKH

K72.71	Hepatische Enzephalopathie Grad 1	M01.37	Arthritis b sonst aokl bakt KH Knöchel/Fuß
K72.72	Hepatische Enzephalopathie Grad 2	M01.38	Arthritis b sonst aokl bakt KH, sonst Lok
K72.73	Hepatische Enzephalopathie Grad 3	M01.39	Arthritis b sonst aokl bakt KH, nnbez Lok
K72.74	Hepatische Enzephalopathie Grad 4	M01.40	Arthritis b Röteln, mehrere Lokalisationen
K72.79	Hepatische Enzephalopathie, Grad nicht näher bezeichnet	M01.41	Arthritis b Röteln Schulterregion
K77.0	LeberKH b aokl infek/parasit KH	M01.42	Arthritis b Röteln Oberarm
K77.11	Stadium 1 der akuten Leber-Graft-versus-host-KH	M01.43	Arthritis b Röteln Unterarm
K77.12	Stadium 2 der akuten Leber-Graft-versus-host-KH	M01.44	Arthritis b Röteln Hand
K77.13	Stadium 3 der akuten Leber-Graft-versus-host-KH	M01.45	Arthritis b Röteln Beckenregion/Oberschenkel
K77.14	Stadium 4 der akuten Leber-Graft-versus-host-KH	M01.46	Arthritis b Röteln Unterschenkel
K77.8	LeberKH b sonst aokl KH	M01.47	Arthritis b Röteln Knöchel/Fuß
K87.0	KH Gallenblase u Gallenwege b aokl KH	M01.48	Arthritis b Röteln, sonstige Lokalisation
K87.1	KH Pankreas b aokl KH	M01.49	Arthritis b Röteln, nnbez Lokalisationen
K93.0	TB Darm, Peritoneum u Mesenteriallymphknoten	M01.50	Arthritis b sonst aokl Virus-KH, mehrere Lok
K93.1	Megakolon b Chagas-KH	M01.51	Arthritis b sonst aokl Virus-KH Schulterregion
K93.21	Stadium 1 akut Verdauungstrakt-Graft-vers-host-KH	M01.52	Arthritis b sonst aokl Virus-KH Oberarm
K93.22	Stadium 2 akut Verdauungstrakt-Graft-vers-host-KH	M01.53	Arthritis b sonst aokl Virus-KH Unterarm
K93.23	Stadium 3 akut Verdauungstrakt-Graft-vers-host-KH	M01.54	Arthritis b sonst aokl Virus-KH Hand
K93.24	Stadium 4 akut Verdauungstrakt-Graft-vers-host-KH	M01.55	Arthritis b sonst aokl Virus-KH Becken/Oberschenkel
K93.8	KH sonstiger nbez Verdauungsorgane b aokl KH	M01.56	Arthritis b sonst aokl Virus-KH Unterschenkel
L14	Bullöse Dermatosen b aokl KH	M01.57	Arthritis b sonst aokl Virus-KH Knöchel/Fuß
L45	Papulosquamöse Haut-KH b aokl KH	M01.58	Arthritis b sonst aokl Virus-KH, sonstige Lok
L54.0	Erythema marginatum b akutem rheum Fieber	M01.59	Arthritis b sonst aokl Virus-KH, nnbez Lok
L54.8	Erythem b sonst aokl KH	M01.60	Arthritis b Mykosen, mehrere Lokalisationen
L62.0	Pachydermoperiostose m Uhrglasnägeln	M01.61	Arthritis b Mykosen Schulterregion
L62.8	KH Nägel b aokl KH	M01.62	Arthritis b Mykosen Oberarm
L86	Keratom b aokl KH	M01.63	Arthritis b Mykosen Unterarm
L99.0	Kutane Amyloidose	M01.64	Arthritis b Mykosen Hand
L99.11	Stadium 1 der akuten Haut-Graft-versus-host-KH	M01.65	Arthritis b Mykosen Beckenregion/Oberschenkel
L99.12	Stadium 2 der akuten Haut-Graft-versus-host-KH	M01.66	Arthritis b Mykosen Unterschenkel
L99.13	Stadium 3 der akuten Haut-Graft-versus-host-KH	M01.67	Arthritis b Mykosen Knöchel/Fuß
L99.14	Stadium 4 der akuten Haut-Graft-versus-host-KH	M01.68	Arthritis b Mykosen, sonstige Lokalisation
L99.8	Sonstige nbez KH Haut u Unterhaut b aokl KH	M01.69	Arthritis b Mykosen, nnbez Lokalisationen
M01.00	Arthritis d Meningokokken, mehrere Lok	M01.80	Arthritis b sonst aokl inf/paras KH, mehrere Lok
M01.01	Arthritis d Meningokokken Schulterregion	M01.81	Arthritis b sonst aokl inf/paras KH Schulterregion
M01.02	Arthritis d Meningokokken Oberarm	M01.82	Arthritis b sonst aokl inf/paras KH Oberarm
M01.03	Arthritis d Meningokokken Unterarm	M01.83	Arthritis b sonst aokl inf/paras KH Unterarm
M01.04	Arthritis d Meningokokken Hand	M01.84	Arthritis b sonst aokl inf/paras KH Hand
M01.05	Arthritis d Meningokokken Becken/Oberschenkel	M01.85	Arthritis b sonst aokl inf/paras KH Becken/Oberschenkel
M01.06	Arthritis d Meningokokken Unterschenkel	M01.86	Arthritis b sonst aokl inf/paras KH Unterschenkel
M01.07	Arthritis d Meningokokken Knöchel/Fuß	M01.87	Arthritis b sonst aokl inf/paras KH Knöchel/Fuß
M01.08	Arthritis d Meningokokken, sonst Lok	M01.88	Arthritis b sonst aokl inf/paras KH, sonst Lok
M01.09	Arthritis d Meningokokken, nnbez Lok	M01.89	Arthritis b sonst aokl inf/paras KH, nnbez Lok
M01.10	Tuberkulöse Arthritis, mehrere Lokalisationen	M03.00	Arthritis nach MeningokInf, mehrere Lok
M01.11	Tuberkulöse Arthritis Schulterregion	M03.01	Arthritis nach MeningokInf Schulterregion
M01.12	Tuberkulöse Arthritis Oberarm	M03.02	Arthritis nach MeningokInf Oberarm
M01.13	Tuberkulöse Arthritis Unterarm	M03.03	Arthritis nach MeningokInf Unterarm
M01.14	Tuberkulöse Arthritis Hand	M03.04	Arthritis nach MeningokInf Hand
M01.15	Tuberkulöse Arthritis Beckenregion/Oberschenkel	M03.05	Arthritis nach MeningokInf Becken/Oberschenkel
M01.16	Tuberkulöse Arthritis Unterschenkel	M03.06	Arthritis nach MeningokInf Unterschenkel
M01.17	Tuberkulöse Arthritis Knöchel/Fuß	M03.07	Arthritis nach MeningokInf Knöchel/Fuß
M01.18	Tuberkulöse Arthritis, sonstige Lokalisation	M03.08	Arthritis nach MeningokInf, sonst Lok
M01.19	Tuberkulöse Arthritis, nnbez Lokalisationen	M03.09	Arthritis nach Meningokokkeninfektion, nnbez Lok
M01.20	Arthritis b Lyme-KH, mehrere Lokalisationen	M03.10	Postinf Arthritis b Syphilis, mehrere Lok
M01.21	Arthritis b Lyme-KH Schulterregion	M03.11	Postinf Arthritis b Syphilis Schulterregion
M01.22	Arthritis b Lyme-KH Oberarm	M03.12	Postinf Arthritis b Syphilis Oberarm
M01.23	Arthritis b Lyme-KH Unterarm	M03.13	Postinf Arthritis b Syphilis Unterarm
M01.24	Arthritis b Lyme-KH Hand	M03.14	Postinf Arthritis b Syphilis Hand
M01.25	Arthritis b Lyme-KH Beckenregion/Oberschenkel	M03.15	Postinf Arthritis b Syphilis Becken/Oberschenkel
M01.26	Arthritis b Lyme-KH Unterschenkel	M03.16	Postinf Arthritis b Syphilis Unterschenkel
M01.27	Arthritis b Lyme-KH Knöchel/Fuß	M03.17	Postinf Arthritis b Syphilis Knöchel/Fuß
M01.28	Arthritis b Lyme-KH, sonstige Lokalisation	M03.18	Postinf Arthritis b Syphilis, sonst Lok
M01.29	Arthritis b Lyme-KH, nnbez Lokalisationen	M03.19	Postinf Arthritis b Syphilis, nnbez Lok
M01.30	Arthritis b sonst aokl bakt KH, mehrere Lok	M03.20	Sonst postinf Arthritiden b aokl KH, mehrere Lok
M01.31	Arthritis b sonst aokl bakt KH Schulterregion	M03.21	Sonst postinf Arthritiden b aokl KH Schulterregion
M01.32	Arthritis b sonst aokl bakt KH Oberarm	M03.22	Sonst postinf Arthritiden b aokl KH Oberarm
M01.33	Arthritis b sonst aokl bakt KH Unterarm	M03.23	Sonst postinf Arthritiden b aokl KH Unterarm
M01.34	Arthritis b sonst aokl bakt KH Hand	M03.24	Sonst postinf Arthritiden b aokl KH Hand
M01.35	Arthritis b sonst aokl bakt KH Beckenreg/Oberschenkel	M03.25	Sonst postinf Arthritiden b aokl KH Becken/Oberschenkel
M01.36	Arthritis b sonst aokl bakt KH Unterschenkel	M03.26	Sonst postinf Arthritiden b aokl KH Unterschenkel

M03.27	Sonst postinf Arthritiden b aokl KH Knöchel/Fuß	M09.02	Juvenile Arthritis b Psoriasis, Oberarm
M03.28	Sonst postinf Arthritiden b aokl KH, sonst Lok	M09.03	Juvenile Arthritis b Psoriasis, Unterarm
M03.29	Sonst postinf Arthritiden b aokl KH, nnbez Lok	M09.04	Juvenile Arthritis b Psoriasis, Hand
M03.60	Reaktive Arthritis b sonst aokl KH, mehrere Lok	M09.05	Juvenile Arthritis b Psoriasis, Beckenreg/OS
M03.61	Reaktive Arthritis b sonst aokl KH Schulterregion	M09.06	Juvenile Arthritis b Psoriasis, Unterschenkel
M03.62	Reaktive Arthritis b sonst aokl KH Oberarm	M09.07	Juvenile Arthritis b Psoriasis, Knöchel/Fuß
M03.63	Reaktive Arthritis b sonst aokl KH Unterarm	M09.08	Juvenile Arthritis b Psoriasis, sonst Lok
M03.64	Reaktive Arthritis b sonst aokl KH Hand	M09.09	Juvenile Arthritis b Psoriasis, nnbez Lok
M03.65	Reaktive Arthritis b sonst aokl KH Becken/Oberschenkel	M09.10	Juv Arth b Crohn-KH [Ent reg], mehrere Lok
M03.66	Reaktive Arthritis b sonst aokl KH Unterschenkel	M09.11	Juv Arth b Crohn-KH [Ent reg], Schulterregion
M03.67	Reaktive Arthritis b sonst aokl KH Knöchel/Fuß	M09.12	Juv Arth b Crohn-KH [Ent reg], Oberarm
M03.68	Reaktive Arthritis b sonst aokl KH, sonst Lok	M09.13	Juv Arth b Crohn-KH [Ent reg], Unterarm
M03.69	Reaktive Arthritis b sonst aokl KH, nnbez Lok	M09.14	Juv Arth b Crohn-KH [Ent reg], Hand
M07.00	Dist interphal Arthrit psoriatis, mehrere Lok	M09.15	Juv Arth b Crohn-KH [Ent reg], Beckenreg/OS
M07.04	Dist interphal Arthrit psoriatis Hand	M09.16	Juv Arth b Crohn-KH [Ent reg], Unterschenkel
M07.07	Dist interphal Arthrit psoriatis Knöchel/Fuß	M09.17	Juv Arth b Crohn-KH [Ent reg], Knöchel/Fuß
M07.09	Dist interphal Arthrit psoriatis, nnbez Lok	M09.18	Juv Arth b Crohn-KH [Ent reg], sonst Lok
M07.10	Arthritis mutilans, mehrere Lokalisationen	M09.19	Juv Arth b Crohn-KH [Ent reg], nnbez Lok
M07.11	Arthritis mutilans Schulterregion	M09.20	Juv Arthritis b Colitis ulcerosa, mehrere Lok
M07.12	Arthritis mutilans Oberarm	M09.21	Juv Arthritis b Colitis ulcerosa, Schulterregion
M07.13	Arthritis mutilans Unterarm	M09.22	Juv Arthritis b Colitis ulcerosa, Oberarm
M07.14	Arthritis mutilans Hand	M09.23	Juv Arthritis b Colitis ulcerosa, Unterarm
M07.15	Arthritis mutilans Beckenregion/Oberschenkel	M09.24	Juv Arthritis b Colitis ulcerosa, Hand
M07.16	Arthritis mutilans Unterschenkel	M09.25	Juv Arthritis b Colitis ulcerosa, Beckenreg/OS
M07.17	Arthritis mutilans Knöchel/Fuß	M09.26	Juv Arthritis b Colitis ulcerosa, Unterschenkel
M07.18	Arthritis mutilans, sonstige Lokalisation	M09.27	Juv Arthritis b Colitis ulcerosa, Knöchel/Fuß
M07.19	Arthritis mutilans, nnbez Lokalisationen	M09.28	Juv Arthritis b Colitis ulcerosa, sonst Lok
M07.2	Spondylitis psoriatica	M09.29	Juv Arthritis b Colitis ulcerosa, nnbez Lok
M07.30	Sonstige psoriatische Arthritiden, mehrere Lok	M09.80	Juv Arthritis b sonst aokl KH, mehrere Lok
M07.31	Sonstige psoriatische Arthritiden Schulterregion	M09.81	Juv Arthritis b sonst aokl KH, Schulterregion
M07.32	Sonstige psoriatische Arthritiden Oberarm	M09.82	Juv Arthritis b sonst aokl KH, Oberarm
M07.33	Sonstige psoriatische Arthritiden Unterarm	M09.83	Juv Arthritis b sonst aokl KH, Unterarm
M07.34	Sonstige psoriatische Arthritiden Hand	M09.84	Juv Arthritis b sonst aokl KH, Hand
M07.35	Sonstige psoriatische Arthritiden Beckenreg/OS	M09.85	Juv Arthritis b sonst aokl KH, Becken/Oberschenkel
M07.36	Sonstige psoriatische Arthritiden Unterschenkel	M09.86	Juv Arthritis b sonst aokl KH, Unterschenkel
M07.37	Sonstige psoriatische Arthritiden Knöchel/Fuß	M09.87	Juv Arthritis b sonst aokl KH, Knöchel/Fuß
M07.38	Sonstige psoriatische Arthritiden, sonst Lok	M09.88	Juv Arthritis b sonst aokl KH, sonst Lok
M07.39	Sonstige psoriatische Arthritiden, nnbez Lok	M09.89	Juv Arthritis b sonst aokl KH, nnbez Lok
M07.40	Arthritis b Crohn-KH [Ent reg], mehrere Lok	M14.0	Gicht-Arthropathie d Enzymdef u sonst angeb KH
M07.41	Arthritis b Crohn-KH [Ent reg], Schulterregion	M14.1	Kristall-Arthropathie b sonst StoffwechselStör
M07.42	Arthritis b Crohn-KH [Ent reg], Oberarm	M14.2	Diabetische Arthropathie
M07.43	Arthritis b Crohn-KH [Ent reg], Unterarm	M14.3	Multizentrische Retikulohistiozytose
M07.44	Arthritis b Crohn-KH [Ent reg], Hand	M14.4	Arthropathie b Amyloidose
M07.45	Arthritis b Crohn-KH [Ent reg], Beckenreg/OS	M14.5	Arthropathien b sonst endok, Ernähr- u SW-KH
M07.46	Arthritis b Crohn-KH [Ent reg], Unterschenkel	M14.6	Neuropathische Arthropathie
M07.47	Arthritis b Crohn-KH [Ent reg], Knöchel/Fuß	M14.8	Arthropathien b sonst nb, aokl KH
M07.48	Arthritis b Crohn-KH [Ent reg], sonst Lok	M36.0	Dermatomyositis-Polymyositis b Neubildungen
M07.49	Arthritis b Crohn-KH [Ent reg], nnbez Lok	M36.1	Arthropathie b Neubildungen
M07.50	Arthritis b Colitis ulcerosa, mehrere Lok	M36.2	Arthropathia haemophilica
M07.51	Arthritis b Colitis ulcerosa, Schulterregion	M36.3	Arthropathie b sonst aokl Blut-KH
M07.52	Arthritis b Colitis ulcerosa, Oberarm	M36.4	Arthropathie b aokl Hypersensitivitätsreaktionen
M07.53	Arthritis b Colitis ulcerosa, Unterarm	M36.8	System-KH Bgw b sonst aokl KH
M07.54	Arthritis b Colitis ulcerosa, Hand	M49.00	Tuberkulose WS, mehrere Lok WS
M07.55	Arthritis b Colitis ulcerosa, Beckenreg/OS	M49.01	Tuberkulose WS, Okzipito-Atlanto-Axialbereich
M07.56	Arthritis b Colitis ulcerosa, Unterschenkel	M49.02	Tuberkulose WS, Zervikalbereich
M07.57	Arthritis b Colitis ulcerosa, Knöchel/Fuß	M49.03	Tuberkulose WS, Zervikothorakalbereich
M07.58	Arthritis b Colitis ulcerosa, sonstige Lok	M49.04	Tuberkulose WS, Thorakalbereich
M07.59	Arthritis b Colitis ulcerosa, nnbez Lok	M49.05	Tuberkulose WS, Thorakolumbalbereich
M07.60	So Arth b gastrointest Grund-KH, mehrere Lok	M49.06	Tuberkulose WS, Lumbalbereich
M07.61	So Arth b gastrointest Grund-KH, Schulterregion	M49.07	Tuberkulose WS, Lumbosakralbereich
M07.62	So Arth b gastrointest Grund-KH, Oberarm	M49.08	Tuberkulose WS, Sakral/Sakrokokzygealbereich
M07.63	So Arth b gastrointest Grund-KH, Unterarm	M49.09	Tuberkulose WS, nnbez Lokalisation
M07.64	So Arth b gastrointest Grund-KH, Hand	M49.10	Spondylitis brucellosa, mehrere Lok WS
M07.65	So Arth b gastrointest Grund-KH, Beckenregion/OS	M49.11	Spondylitis brucellosa, Okzipito-Atlanto-Axialbereich
M07.66	So Arth b gastrointest Grund-KH, Unterschenkel	M49.12	Spondylitis brucellosa, Zervikalbereich
M07.67	So Arth b gastrointest Grund-KH, Knöchel/Fuß	M49.13	Spondylitis brucellosa, Zervikothorakalbereich
M07.68	So Arth b gastrointest Grund-KH, sonst Lok	M49.14	Spondylitis brucellosa, Thorakalbereich
M07.69	So Arth b gastrointest Grund-KH, nnbez Lok	M49.15	Spondylitis brucellosa, Thorakolumbalbereich
M09.00	Juvenile Arthritis b Psoriasis, mehrere Lok	M49.16	Spondylitis brucellosa, Lumbalbereich
M09.01	Juvenile Arthritis b Psoriasis, Schulterregion	M49.17	Spondylitis brucellosa, Lumbosakralbereich

M49.18	Spondylitis brucellosa, Sakral-/Sakrokokzygealbereich	M63.18	Myositis b aokl Protozoen-/Parasiteninf, sonst Lok
M49.19	Spondylitis brucellosa, nnbez Lokalisation	M63.19	Myositis b aokl Protozoen-/Parasiteninf, nnbez Lok
M49.20	Spondylitis d Enterobakt, mehrere Lok WS	M63.20	Myositis b sonst aokl Inf-KH, mehrere Lok
M49.21	Spondylitis d Enterobakt, Okzipito-Atlanto-Axialbereich	M63.21	Myositis b sonst aokl Inf-KH, Schulterregion
M49.22	Spondylitis d Enterobakt, Zervikalbereich	M63.22	Myositis b sonst aokl Inf-KH, Oberarm
M49.23	Spondylitis d Enterobakt, Zervikothorakalbereich	M63.23	Myositis b sonst aokl Inf-KH, Unterarm
M49.24	Spondylitis d Enterobakt, Thorakalbereich	M63.24	Myositis b sonst aokl Inf-KH, Hand
M49.25	Spondylitis d Enterobakt, Thorakolumbalbereich	M63.25	Myositis b sonst aokl Inf-KH, Becken/Oberschenkel
M49.26	Spondylitis d Enterobakt, Lumbalbereich	M63.26	Myositis b sonst aokl Inf-KH, Unterschenkel
M49.27	Spondylitis d Enterobakt, Lumbosakralbereich	M63.27	Myositis b sonst aokl Inf-KH, Knöchel/Fuß
M49.28	Spondylitis d Enterobakt, Sakral-/Sakrokokzygealbereich	M63.28	Myositis b sonst aokl Inf-KH, sonst Lok
M49.29	Spondylitis d Enterobakterien, nnbez Lok	M63.29	Myositis b sonst aokl Inf-KH, nnbez Lok
M49.30	SpondPath b so aokl inf/par KH, mehr Lok WS	M63.30	Myositis b Sarkoidose, mehrere Lokalisationen
M49.31	SpondPath b so aokl inf/par KH, Okzip-Atlant-AxBereich	M63.31	Myositis b Sarkoidose, Schulterregion
M49.32	SpondPath b so aokl inf/par KH, Zervikalbereich	M63.32	Myositis b Sarkoidose, Oberarm
M49.33	SpondPath b so aokl inf/par KH, Zervikothorakalbereich	M63.33	Myositis b Sarkoidose, Unterarm
M49.34	SpondPath b so aokl inf/par KH, Thorakalbereich	M63.34	Myositis b Sarkoidose, Hand
M49.35	SpondPath b so aokl inf/par KH, Thorakolumbalbereich	M63.35	Myositis b Sarkoidose, Beckenregion/Oberschenkel
M49.36	SpondPath b so aokl inf/par KH, Lumbalbereich	M63.36	Myositis b Sarkoidose, Unterschenkel
M49.37	SpondPath b so aokl inf/par KH, Lumbosakralbereich	M63.37	Myositis b Sarkoidose, Knöchel/Fuß
M49.38	SpondPath b so aokl inf/par KH, Sak-/SakrokokzygealBer	M63.38	Myositis b Sarkoidose, sonstige Lokalisation
M49.39	SpondPath b so aokl inf/par KH, nnbez Lok	M63.39	Myositis b Sarkoidose, nnbez Lokalisationen
M49.40	Neuropath SpondPath, mehrere Lok WS	M63.80	Sonstige Muskel-KH b aokl KH, mehrere Lok
M49.41	Neuropath SpondPath, Okzipito-Atlanto-Axialbereich	M63.81	Sonstige Muskel-KH b aokl KH, Schulterregion
M49.42	Neuropath SpondPath, Zervikalbereich	M63.82	Sonstige Muskel-KH b aokl KH, Oberarm
M49.43	Neuropath SpondPath, Zervikothorakalbereich	M63.83	Sonstige Muskel-KH b aokl KH, Unterarm
M49.44	Neuropath SpondPath, Thorakalbereich	M63.84	Sonstige Muskel-KH b aokl KH, Hand
M49.45	Neuropath SpondPath, Thorakolumbalbereich	M63.85	Sonstige Muskel-KH b aokl KH, Becken/Oberschenkel
M49.46	Neuropath SpondPath, Lumbalbereich	M63.86	Sonstige Muskel-KH b aokl KH, Unterschenkel
M49.47	Neuropath SpondPath, Lumbosakralbereich	M63.87	Sonstige Muskel-KH b aokl KH, Knöchel/Fuß
M49.48	Neuropath SpondPath, Sakral-/Sakrokokzygealbereich	M63.88	Sonstige Muskel-KH b aokl KH, sonst Lokalisation
M49.49	Neuropath SpondPath, nnbez Lok	M63.89	Sonstige Muskel-KH b aokl KH, nnbez Lok
M49.50	WK-Kompr b aokl KH, mehrere Lok WS	M68.00	Synovitis u Tenosynovitis b aokl bakt KH, mehrere Lok
M49.51	WK-Kompr b aokl KH, Okzipito-Atlanto-Axialbereich	M68.01	Synovitis u Tenosynovitis b aokl bakt KH, Schulterregion
M49.52	WK-Kompr b aokl KH, Zervikalbereich	M68.02	Synovitis u Tenosynovitis b aokl bakt KH, Oberarm
M49.53	WK-Kompr b aokl KH, Zervikothorakalbereich	M68.03	Synovitis u Tenosynovitis b aokl bakt KH, Unterarm
M49.54	WK-Kompr b aokl KH, Thorakalbereich	M68.04	Synovitis u Tenosynovitis b aokl bakt KH, Hand
M49.55	WK-Kompr b aokl KH, Thorakolumbalbereich	M68.05	Synovitis u Tenosynovitis b aokl bakt KH, Becken/OS
M49.56	WK-Kompr b aokl KH, Lumbalbereich	M68.06	Synovitis u Tenosynovitis b aokl bakt KH, Unterschenkel
M49.57	WK-Kompr b aokl KH, Lumbosakralbereich	M68.07	Synovitis u Tenosynovitis b aokl bakt KH, Knöchel/Fuß
M49.58	WK-Kompr b aokl KH, Sakr-/Sakrokokzygealbereich	M68.08	Synovitis u Tenosynovitis b aokl bakt KH, sonst Lok
M49.59	WK-Kompr b aokl KH, nnbez Lok	M68.09	Synovitis u Tenosynovitis b aokl bakt KH, nnbez Lok
M49.80	Spondylopathie b so aokl KH, mehrere Lok WS	M68.80	Sonst KH Synovialis u Sehnen b aokl KH, mehrere Lok
M49.81	Spondylopathie b so aokl KH, Okzipito-Atlanto-Axialber	M68.81	Sonst KH Synovialis u Sehnen b aokl KH, Schulterregion
M49.82	Spondylopathie b so aokl KH, Zervikalber	M68.82	Sonst KH Synovialis u Sehnen b aokl KH, Oberarm
M49.83	Spondylopathie b so aokl KH, Zervikothorakalbereich	M68.83	Sonst KH Synovialis u Sehnen b aokl KH, Unterarm
M49.84	Spondylopathie b so aokl KH, Thorakalber	M68.84	Sonst KH Synovialis u Sehnen b aokl KH, Hand
M49.85	Spondylopathie b so aokl KH, Thorakolumbalber	M68.85	Sonst KH Synovialis u Sehnen b aokl KH, Becken/OS
M49.86	Spondylopathie b so aokl KH, Lumbalber	M68.86	Sonst KH Synovialis u Sehnen b aokl KH, Unterschenkel
M49.87	Spondylopathie b so aokl KH, Lumbosakralbereich	M68.87	Sonst KH Synovialis u Sehnen b aokl KH, Knöchel/Fuß
M49.88	Spondylopathie b so aokl KH, Sakral-/Sakrokokzygealber	M68.88	Sonst KH Synovialis u Sehnen b aokl KH, sonst Lok
M49.89	Spondylopathie b so aokl KH, nnbez Lok	M68.89	Sonst KH Synovialis u Sehnen b aokl KH, nnbez Lok
M63.00	Myositis b aokl bakteriellen KH, mehrere Lok	M73.00	Bursitis gonorrhoeica, mehrere Lokalisationen
M63.01	Myositis b aokl bakteriellen KH, Schulterregion	M73.01	Bursitis gonorrhoeica Schulterregion
M63.02	Myositis b aokl bakteriellen KH, Oberarm	M73.02	Bursitis gonorrhoeica Oberarm
M63.03	Myositis b aokl bakteriellen KH, Unterarm	M73.03	Bursitis gonorrhoeica Unterarm
M63.04	Myositis b aokl bakteriellen KH, Hand	M73.04	Bursitis gonorrhoeica Hand
M63.05	Myositis b aokl bakteriellen KH, Becken/Oberschenkel	M73.05	Bursitis gonorrhoeica Beckenregion/Oberschenkel
M63.06	Myositis b aokl bakteriellen KH, Unterschenkel	M73.06	Bursitis gonorrhoeica Unterschenkel
M63.07	Myositis b aokl bakteriellen KH, Knöchel/Fuß	M73.07	Bursitis gonorrhoeica Knöchel/Fuß
M63.08	Myositis b aokl bakteriellen KH, sonst Lok	M73.08	Bursitis gonorrhoeica, sonstige Lokalisation
M63.09	Myositis b aokl bakteriellen KH, nnbez Lok	M73.09	Bursitis gonorrhoeica, nnbez Lokalisationen
M63.10	Myositis b aokl Protozoen-/Parasiteninf, mehrere Lok	M73.10	Bursitis syphilitica, mehrere Lokalisationen
M63.11	Myositis b aokl Protozoen-/Parasiteninf, Schulterregion	M73.11	Bursitis syphilitica Schulterregion
M63.12	Myositis b aokl Protozoen-/Parasiteninf, Oberarm	M73.12	Bursitis syphilitica Oberarm
M63.13	Myositis b aokl Protozoen-/Parasiteninf, Unterarm	M73.13	Bursitis syphilitica Unterarm
M63.14	Myositis b aokl Protozoen-/Parasiteninf, Hand	M73.14	Bursitis syphilitica Hand
M63.15	Myositis b aokl Protozoen-/Parasiteninf, Becken/OS	M73.15	Bursitis syphilitica Beckenregion/Oberschenkel
M63.16	Myositis b aokl Protozoen-/Parasiteninf, Unterschenkel	M73.16	Bursitis syphilitica Unterschenkel
M63.17	Myositis b aokl Protozoen-/Parasiteninf, Knöchel/Fuß	M73.17	Bursitis syphilitica Knöchel/Fuß

M73.18	Bursitis syphilitica, sonstige Lokalisation	M90.28	Osteopathie b sonst aokl Inf-KH, sonst Lok
M73.19	Bursitis syphilitica, nnbez Lokalisationen	M90.29	Osteopathie b sonst aokl Inf-KH, nnbez Lok
M73.80	Sonst KH Weichteilgew b so aokl KH, mehrere Lok	M90.30	Knochennekrose b Caisson-KH, mehrere Lok
M73.81	Sonst KH Weichteilgew b so aokl KH, Schulterregion	M90.31	Knochennekrose b Caisson-KH, Schulterregion
M73.82	Sonst KH Weichteilgew b so aokl KH, Oberarm	M90.32	Knochennekrose b Caisson-KH, Oberarm
M73.83	Sonst KH Weichteilgew b so aokl KH, Unterarm	M90.33	Knochennekrose b Caisson-KH, Unterarm
M73.84	Sonst KH Weichteilgew b so aokl KH, Hand	M90.34	Knochennekrose b Caisson-KH, Hand
M73.85	Sonst KH Weichteilgew b so aokl KH, Becken/OS	M90.35	Knochennekrose b Caisson-KH, Becken/OS
M73.86	Sonst KH Weichteilgew b so aokl KH, Unterschenkel	M90.36	Knochennekrose b Caisson-KH, Unterschenkel
M73.87	Sonst KH Weichteilgew b so aokl KH, Knöchel/Fuß	M90.37	Knochennekrose b Caisson-KH, Knöchel/Fuß
M73.88	Sonst KH Weichteilgew b so aokl KH, sonst Lok	M90.38	Knochennekrose b Caisson-KH, sonst Lokalisation
M73.89	Sonst KH Weichteilgew b so aokl KH, nnbez Lok	M90.39	Knochennekrose b Caisson-KH, nnbez Lokalisationen
M82.00	Osteoporose b Plasmozytom, mehrere Lok	M90.40	Knochennekrose d Hämoglobinopathie, mehrere Lok
M82.01	Osteoporose b Plasmozytom, Schulterregion	M90.41	Knochennekrose d Hämoglobinopathie, Schulterregion
M82.02	Osteoporose b Plasmozytom, Oberarm	M90.42	Knochennekrose d Hämoglobinopathie, Oberarm
M82.03	Osteoporose b Plasmozytom, Unterarm	M90.43	Knochennekrose d Hämoglobinopathie, Unterarm
M82.04	Osteoporose b Plasmozytom, Hand	M90.44	Knochennekrose d Hämoglobinopathie, Hand
M82.05	Osteoporose b Plasmozytom, Becken/OS	M90.45	Knochennekrose d Hämoglobinopathie, Becken/OS
M82.06	Osteoporose b Plasmozytom, Unterschenkel	M90.46	Knochennekrose d Hämoglobinopathie, Unterschenkel
M82.07	Osteoporose b Plasmozytom, Knöchel/Fuß	M90.47	Knochennekrose d Hämoglobinopathie, Knöchel/Fuß
M82.08	Osteoporose b Plasmozytom, sonst Lokalisation	M90.48	Knochennekrose d Hämoglobinopathie, sonst Lok
M82.09	Osteoporose b Plasmozytom, nnbez Lokalisationen	M90.49	Knochennekrose d Hämoglobinopathie, nnbez Lok
M82.10	Osteoporose b endokrinen Stör, mehrere Lok	M90.50	Knochennekrose b sonst aokl KH, mehrere Lok
M82.11	Osteoporose b endokrinen Stör, Schulterregion	M90.51	Knochennekrose b sonst aokl KH, Schulterregion
M82.12	Osteoporose b endokrinen Störungen, Oberarm	M90.52	Knochennekrose b sonst aokl KH, Oberarm
M82.13	Osteoporose b endokrinen Störungen, Unterarm	M90.53	Knochennekrose b sonst aokl KH, Unterarm
M82.14	Osteoporose b endokrinen Störungen, Hand	M90.54	Knochennekrose b sonst aokl KH, Hand
M82.15	Osteoporose b endokrinen Stör, Becken/Oberschenkel	M90.55	Knochennekrose b sonst aokl KH, Becken/OS
M82.16	Osteoporose b endokrinen Stör, Unterschenkel	M90.56	Knochennekrose b sonst aokl KH, Unterschenkel
M82.17	Osteoporose b endokrinen Stör, Knöchel/Fuß	M90.57	Knochennekrose b sonst aokl KH, Knöchel/Fuß
M82.18	Osteoporose b endokrinen Stör, sonst Lok	M90.58	Knochennekrose b sonst aokl KH, sonst Lok
M82.19	Osteoporose b endokrinen Stör, nnbez Lok	M90.59	Knochennekrose b sonst aokl KH, nnbez Lok
M82.80	Osteoporose b sonst aokl KH, mehrere Lok	M90.60	Osteodystrophia deformans b NB, mehrere Lok
M82.81	Osteoporose b sonst aokl KH, Schulterregion	M90.61	Osteodystrophia deformans b NB, Schulterregion
M82.82	Osteoporose b sonst aokl KH, Oberarm	M90.62	Osteodystrophia deformans b NB, Oberarm
M82.83	Osteoporose b sonst aokl KH, Unterarm	M90.63	Osteodystrophia deformans b NB, Unterarm
M82.84	Osteoporose b sonst aokl KH, Hand	M90.64	Osteodystrophia deformans b NB, Hand
M82.85	Osteoporose b sonst aokl KH, Becken/Oberschenkel	M90.65	Osteodystrophia deformans b NB, Becken/OS
M82.86	Osteoporose b sonst aokl KH, Unterschenkel	M90.66	Osteodystrophia deformans b NB, Unterschenkel
M82.87	Osteoporose b sonst aokl KH, Knöchel/Fuß	M90.67	Osteodystrophia deformans b NB, Knöchel/Fuß
M82.88	Osteoporose b sonst aokl KH, sonst Lok	M90.68	Osteodystrophia deformans b NB, sonst Lok
M82.89	Osteoporose b sonst aokl KH, nnbez Lok	M90.69	Osteodystrophia deformans b NB, nnbez Lok
M90.00	Knochentuberkulose, mehrere Lokalisationen	M90.70	Knochenfraktur b Neubildungen, mehrere Lok
M90.01	Knochentuberkulose Schulterregion	M90.71	Knochenfraktur b Neubildungen, Schulterregion
M90.02	Knochentuberkulose Oberarm	M90.72	Knochenfraktur b Neubildungen, Oberarm
M90.03	Knochentuberkulose Unterarm	M90.73	Knochenfraktur b Neubildungen, Unterarm
M90.04	Knochentuberkulose Hand	M90.74	Knochenfraktur b Neubildungen, Hand
M90.05	Knochentuberkulose Beckenregion u Oberschenkel	M90.75	Knochenfraktur b Neubildungen, Becken/OS
M90.06	Knochentuberkulose Unterschenkel	M90.76	Knochenfraktur b Neubildungen, Unterschenkel
M90.07	Knochentuberkulose Knöchel u Fuß	M90.77	Knochenfraktur b Neubildungen, Knöchel/Fuß
M90.08	Knochentuberkulose, sonstige Lokalisation	M90.78	Knochenfraktur b Neubildungen, sonst Lok
M90.09	Knochentuberkulose, nnbez Lokalisationen	M90.79	Knochenfraktur b Neubildungen, nnbez Lok
M90.10	Periostitis b sonst aokl Inf-KH, mehrere Lok	M90.80	Osteopathie b sonst aokl KH, mehrere Lok
M90.11	Periostitis b sonst aokl Inf-KH, Schulterregion	M90.81	Osteopathie b sonst aokl KH, Schulterregion
M90.12	Periostitis b sonst aokl Inf-KH, Oberarm	M90.82	Osteopathie b sonst aokl KH, Oberarm
M90.13	Periostitis b sonst aokl Inf-KH, Unterarm	M90.83	Osteopathie b sonst aokl KH, Unterarm
M90.14	Periostitis b sonst aokl Inf-KH, Hand	M90.84	Osteopathie b sonst aokl KH, Hand
M90.15	Periostitis b sonst aokl Inf-KH, Becken/OS	M90.85	Osteopathie b sonst aokl KH, Becken/OS
M90.16	Periostitis b sonst aokl Inf-KH, Unterschenkel	M90.86	Osteopathie b sonst aokl KH, Unterschenkel
M90.17	Periostitis b sonst aokl Inf-KH, Knöchel/Fuß	M90.87	Osteopathie b sonst aokl KH, Knöchel/Fuß
M90.18	Periostitis b sonst aokl Inf-KH, sonst Lok	M90.88	Osteopathie b sonst aokl KH, sonst Lok
M90.19	Periostitis b sonst aokl Inf-KH, nnbez Lok	M90.89	Osteopathie b sonst aokl KH, nnbez Lok
M90.20	Osteopathie b sonst aokl Inf-KH, mehrere Lok	M99.00	Segm u somat FktStör, Kopfber
M90.21	Osteopathie b sonst aokl Inf-KH, Schulterregion	M99.01	Segm u somat FktStör, Zervikalber
M90.22	Osteopathie b sonst aokl Inf-KH, Oberarm	M99.02	Segm u somat FktStör, Thorakalber
M90.23	Osteopathie b sonst aokl Inf-KH, Unterarm	M99.03	Segm u somat FktStör, Lumbalber
M90.24	Osteopathie b sonst aokl Inf-KH, Hand	M99.04	Segm u somat FktStör, Sakralber
M90.25	Osteopathie b sonst aokl Inf-KH, Becken/OS	M99.05	Segm u somat FktStör, Beckenber
M90.26	Osteopathie b sonst aokl Inf-KH, Unterschenkel	M99.06	Segm u somat FktStör, Unt Extrem
M90.27	Osteopathie b sonst aokl Inf-KH, Knöchel/Fuß	M99.07	Segm u somat FktStör, Ob Extrem

M99.08	Segm u somat FktStör, Brustkorb	O09.0	Schwangerschaftsdauer, weniger als 5 vollendete Wochen
M99.09	Segm u somat FktStör, Abd u sonst Lok	O09.1	Schwangerschaftsdauer, 5 bis 13 vollendete Wochen
M99.10	Sublux (WS), Kopfber	O09.2	Schwangerschaftsdauer, 14 bis 19 vollendete Wochen
M99.11	Sublux (WS), Zervikalber	O09.3	Schwangerschaftsdauer, 20 bis 25 vollendete Wochen
M99.12	Sublux (WS), Thorakalber	O09.4	Schwangerschaftsdauer, 26 bis 33 vollendete Wochen
M99.13	Sublux (WS), Lumbalber	O09.5	Schwangerschaftsdauer, 34 bis 36 vollendete Wochen
M99.14	Sublux (WS), Sakralber	O09.6	SchwangDauer, 37 bis 41 vollend Wo
M99.19	Sublux (WS), Abd u sonst Lok	O09.7	SchwangDauer, > 41 vollend Wo
M99.20	SubluxSten SpinKan, Kopfber	O09.9	Schwangerschaftsdauer, nnbez
M99.21	SubluxSten SpinKan, Zervikalber	O47.9	Frustrane Kontraktionen, nnbez
M99.22	SubluxSten SpinKan, Thorakalber	O94	Folgen von Kompl währ Schw/Geb/WochB
M99.23	SubluxSten SpinKan, Lumbalber	O95	Sterbefall während Gestationsperiode nnbez Ursache
M99.24	SubluxSten SpinKan, Sakralber	O96.0	Tod infolge direkter gestationsbedingter Ursachen
M99.29	SubluxSten SpinKan, Abd u sonst Lok	O96.1	Tod infolge indirekter gestationsbedingter Ursachen
M99.80	Sonst Biomechan FktStör, Kopfber	O96.2	Tod infolge nnbez gestationsbedingter Ursachen
M99.81	Sonst Biomechan FktStör, Zervikalber	O97.0	Tod an den Folgen direkt gestationsbedingter Ursachen
M99.82	Sonst Biomechan FktStör, Thorakalber	O97.1	Tod an Folgen indirekter gestationsbedingter Ursachen
M99.83	Sonst Biomechan FktStör, Lumbalber	O97.2	Tod an Folgen nnbez gestationsbedingter Ursachen
M99.84	Sonst Biomechan FktStör, Sakralber	P75	Mekoniumileus bei zystischer Fibrose
M99.85	Sonst Biomechan FktStör, Beckenber	P95	Fetaltod nnbez Ursache
M99.86	Sonst Biomechan FktStör, Unt Extrem	P96.4	SchwangAbbruch als Ursache v Zuständen Fetus/Neugeb
M99.87	Sonst Biomechan FktStör, Ob Extrem	Q87.0	Angeb FehlbildSynd m vorwiegender Beteiligung Gesicht
M99.88	Sonst Biomechan FktStör, Brustkorb	Q87.1	Angeb FehlbildSynd vorw m Kleinwuchs einherg
M99.89	Sonst biomech FktStör, Abd u sonst Lok	Q87.2	Angeb FehlbildSynd m vorwiegend Beteiligung Extrem
M99.90	Biomechan FktStör, nnbez, Kopfber	Q87.3	Angeb FehlbSynd m verm GewWachstum früh Kindesalter
M99.91	Biomechan FktStör, nnbez, Zervikalber	Q87.5	Sonst angeb FehlbildSynd m sonst Skelettveränderungen
M99.92	Biomechan FktStör, nnbez, Thorakalber	Q87.8	Sonst nbez angeborene Fehlbildungssynde, aonkl
M99.93	Biomechan FktStör, nnbez, Lumbalber	R65.0	Syst inflam Response-Synd [SIRS] infek o Organkomp
M99.94	Biomechan FktStör, nnbez, Sakralber	R65.1	Syst inflam Response-Synd [SIRS] infek m Organkomp
M99.95	Biomechan FktStör, nnbez, Beckenber	R65.2	Syst inflam Response-Synd [SIRS] ni-infekt o Organkomp
M99.96	Biomechan FktStör, nnbez, Unt Extrem	R65.3	Syst inflam Response-Synd [SIRS] ni-infekt m Organkomp
M99.97	Biomechan FktStör, nnbez, Ob Extrem	R65.9	System inflamm Response-Synd [SIRS], nnbez
M99.98	Biomechan FktStör, nnbez, Brustkorb	R69	Unbekannte u nnbez Krankheitsursachen
M99.99	Biomechan FktStör, nnbez: Abd u sonst Lok	R75	Laborhinweis auf Humanes Immundefizienz-Virus [HIV]
N08.0	Glomeruläre KH b aokl inf/parasit KH	R78.0	Nachweis von Alkohol im Blut
N08.1	Glomeruläre KH b Neubildungen	R96.0	Plötzlich eingetretener Tod
N08.2	Glomeruläre KH b BlutKH u Stör m Beteil Immunsyst	R96.1	Todeseintritt in < 24 Std nach Beginn Sympt, oh and Ang
N08.3	Glomeruläre KH b Diabetes mellitus	R98	Tod oh Anwesenheit andr Personen
N08.4	Glomeruläre KH b so endokrinen, Ernährungs- u SW-KH	R99	Sonstige ungenau od nnbez Todesursachen
N08.5	Glomeruläre KH b System-KH Bindegewebe	S01.83	Off Wunde (jeder Teil Kopf) m Verbind zu intrakran Verletz
N08.8	Glomeruläre KH b sonst aokl KH	S01.84	Weichteilschaden I. Gr b geschl Fraktur od Lux Kopf
N16.0	Tubulointerstitielle Nieren-KH b aokl inf/paras KH	S01.85	Weichteilschaden II. Gr b geschl Fraktur od Lux Kopf
N16.1	Tubulointerstitielle Nieren-KH b Neubildungen	S01.86	Weichteilschaden III. Gr b geschl Fraktur od Lux Kopf
N16.2	TubInterst Nieren-KH b Blut-KH/Stör m Beteil Immunsyst	S01.87	Weichteilschaden I. Gr b off Fraktur od Lux Kopf
N16.3	Tubulointerstitielle Nieren-KH b StoffwechselKH	S01.88	Weichteilschaden II. Gr b off Fraktur od Lux Kopf
N16.4	Tubulointerstitielle Nieren-KH b systemischen KH Bgw	S01.89	Weichteilschaden III. Gr b off Fraktur od Lux Kopf
N16.5	Tubulointerstitielle Nieren-KH b Transplantatabstoßung	S06.70	Bewußtlos b SHT, < 30 Min
N16.8	Tubulointerstitielle Nieren-KH b sonst aokl KH	S06.71	Bewußtlos b SHT, 30 Min bis 24 Std
N22.0	Harnstein b Schistosomiasis [Bilharziose]	S06.72	Bewußtlos b SHT, > 24 h, m Rückk z vorh besteh BewGr
N22.8	Harnstein b sonst aokl KH	S06.73	Bewußtlos b SHT, > 24 h, oh Rückk z vorh besteh BewGr
N29.0	Spätsyphilitis Niere	S06.79	Bewußtlos b SHT, Dauer nnbez
N29.1	Sonst KH Niere/Ureter b aokl inf/paras KH	S11.84	Weichteilschaden I. Gr b geschl Fraktur od Lux Hals
N29.8	Sonst KH Niere/Ureter b sonst aokl KH	S11.85	Weichteilschaden II. Gr b geschl Fraktur od Lux Hals
N33.0	Tuberkulöse Zystitis	S11.86	Weichteilschaden III. Gr b geschl Fraktur od Lux d Hals
N33.8	KH Harnblase b sonst aokl KH	S11.87	Weichteilschaden I. Gr b off Fraktur od Lux Hals
N37.0	Urethritis b aokl KH	S11.88	Weichteilschaden II. Gr b off Fraktur od Lux Hals
N37.8	Sonstige KH Harnröhre b aokl KH	S11.89	Weichteilschaden III. Gr b off Fraktur od Lux Hals
N51.0	KH Prostata b aokl KH	S14.70	Verletzung zervikales RM, Höhe nnbez
N51.1	KH Hoden u Nebenhoden b aokl KH	S14.71	Verletzung Rückenmark, C1
N51.2	Balanitis b aokl KH	S14.72	Verletzung Rückenmark, C2
N51.8	Sonst KH männl Genitalorgane b aokl KH	S14.73	Verletzung Rückenmark, C3
N74.0	Tuberkulöse Infektion Cervix uteri	S14.74	Verletzung Rückenmark, C4
N74.1	Tuberkulöse Entzündung im weiblichen Becken	S14.75	Verletzung Rückenmark, C5
N74.2	Syphilitische Entzündung im weiblichen Becken	S14.76	Verletzung Rückenmark, C6
N74.3	Entzündung im weibl Becken d Gonokokken	S14.77	Verletzung Rückenmark, C7
N74.4	Entzündung im weibl Becken d Chlamydien	S14.78	Verletzung Rückenmark, C8
N74.8	Entzündung im weibl Becken b sonst aokl KH	S21.83	Off Wunde (jed Teil Thorax) m Verbind zu intrathor Verletz
N77.0	Ulzeration Vulva b aokl infek/paras KH	S21.84	Weichteilschaden I. Gr b geschl Fraktur od Lux Thorax
N77.1	Vaginitis, Vulvitis od Vulvovaginitis b aokl infek/paras KH	S21.85	Weichteilschaden II. Gr b geschl Fraktur od Lux Thorax
N77.8	Vulvovaginale Ulzerat u Entz b sonst aokl KH	S21.86	Weichteilschaden III. Gr b geschl Fraktur od Lux Thorax

S21.87	Weichteilschaden I. Gr b off Fraktur od Lux Thorax	T31.32	Verbr 30-39% KöOF: 20-29% Verbr 3. Gr
S21.88	Weichteilschaden II. Gr b off Fraktur od Lux Thorax	T31.33	Verbr 30-39% KöOF: 30-39% Verbr 3. Gr
S21.89	Weichteilschaden III. Gr b of Fraktur od Lux Thorax	T31.40	Verbr 40-49% KöOF: < 10% od nnbez Anteil Verbr 3. Gr
S24.70	Verletzung thorakales RM, Höhe nnbez	T31.41	Verbr 40-49% KöOF: 10-19% Verbr 3. Gr
S24.71	Verletzung Rückenmark, T1	T31.42	Verbr 40-49% KöOF: 20-29% Verbr 3. Gr
S24.72	Verletzung Rückenmark, T2/T3	T31.43	Verbr 40-49% KöOF: 30-39% Verbr 3. Gr
S24.73	Verletzung Rückenmark, T4/T5	T31.44	Verbr 40-49% KöOF: 40-49% Verbr 3. Gr
S24.74	Verletzung Rückenmark, T6/T7	T31.50	Verbr 50-59% KöOF: < 10% od nnbez Anteil Verbr 3. Gr
S24.75	Verletzung Rückenmark, T8/T9	T31.51	Verbr 50-59% KöOF: 10-19% Verbr 3. Gr
S24.76	Verletzung Rückenmark, T10/T11	T31.52	Verbr 50-59% KöOF: 20-29% Verbr 3. Gr
S24.77	Verletzung Rückenmark, T12	T31.53	Verbr 50-59% KöOF: 30-39% Verbr 3. Gr
S31.83	Off Wunde (jd T Abd LumbGeg Beck) m Verb intraabd Verl	T31.54	Verbr 50-59% KöOF: 40-49% Verbr 3. Gr
S31.84	Weichteilschaden I. Gr b geschl Fraktur od Lux LWS u Be	T31.55	Verbr 50-59% KöOF: 50-59% Verbr 3. Gr
S31.85	Weichteilschaden II. Gr b geschl Fraktur od Lux LWS u Be	T31.60	Verbr 60-69% KöOF: < 10% od nnbez Anteil Verbr 3. Gr
S31.86	Weichteilschaden III. Gr b geschl Fraktur od Lux LWS u Be	T31.61	Verbr 60-69% KöOF: 10-19% Verbr 3. Gr
S31.87	Weichteilschaden I. Gr b off Fraktur od Lux LWS u Be	T31.62	Verbr 60-69% KöOF: 20-29% Verbr 3. Gr
S31.88	Weichteilschaden II. Gr b off Fraktur od Lux LWS u Be	T31.63	Verbr 60-69% KöOF: 30-39% Verbr 3. Gr
S31.89	Weichteilschaden III. Gr b off Fraktur od Lux LWS u Be	T31.64	Verbr 60-69% KöOF: KöOF, 40-49% Verbr 3. Gr
S34.70	Verletz lumbal RM, Höhe nnbez	T31.65	Verbr 60-69% KöOF: 50-59% Verbr 3. Gr
S34.71	Verletzung Rückenmark, L1	T31.66	Verbr 60-69% KöOF: 60-69% Verbr 3. Gr
S34.72	Verletzung Rückenmark, L2	T31.70	Verbr 70-79% KöOF: < 10% od nnbez Anteil Verbr 3. Gr
S34.73	Verletzung Rückenmark, L3	T31.71	Verbr 70-79% KöOF: 10-19% Verbr 3. Gr
S34.74	Verletzung Rückenmark, L4	T31.72	Verbr 70-79% KöOF: 20-29% Verbr 3. Gr
S34.75	Verletzung Rückenmark, L5	T31.73	Verbr 70-79% KöOF: 30-39% Verbr 3. Gr
S34.76	Verletz RM, S1	T31.74	Verbr 70-79% KöOF: 40-49% Verbr 3. Gr
S34.77	Verletz RM, S2-S5	T31.75	Verbr 70-79% KöOF: 50-59% Verbr 3. Gr
S41.84	Weichteilschaden I. Gr b geschl Fraktur od Lux Oberarmes	T31.76	Verbr 70-79% KöOF: 60-69% Verbr 3. Gr
S41.85	Weichteilschaden II. Gr b geschl Fraktur od Lux Oberarm	T31.77	Verbr 70-79% KöOF: 70-79% Verbr 3. Gr
S41.86	Weichteilschaden III. Gr b geschl Fraktur od Lux Oberarm	T31.80	Verbr 80-89% KöOF: < 10% od nnbez Anteil Verbr 3. Gr
S41.87	Weichteilschaden I. Gr b off Fraktur od Lux Oberarm	T31.81	Verbr 80-89% KöOF: 10-19% Verbr 3. Gr
S41.88	Weichteilschaden II. Gr b off Fraktur od Lux Oberarm	T31.82	Verbr 80-89% KöOF: 20-29% Verbr 3. Gr
S41.89	Weichteilschaden III. Gr b off Fraktur od Lux Oberarm	T31.83	Verbr 80-89% KöOF: 30-39% Verbr 3. Gr
S51.84	Weichteilschaden I. Gr b geschl Fraktur od Lux Unterarm	T31.84	Verbr 80-89% KöOF: 40-49% Verbr 3. Gr
S51.85	Weichteilschaden II. Gr b geschl Fraktur od Lux Unterarm	T31.85	Verbr 80-89% KöOF: 50-59% Verbr 3. Gr
S51.86	Weichteilschaden III. Gr b geschl Fraktur od Lux Unterarm	T31.86	Verbr 80-89% KöOF: 60-69% Verbr 3. Gr
S51.87	Weichteilschaden I. Gr b off Fraktur od Lux Unterarmes	T31.87	Verbr 80-89% KöOF: 70-79% Verbr 3. Gr
S51.88	Weichteilschaden II. Gr b off Fraktur od Lux Unterarm	T31.88	Verbr 80-89% KöOF: 80-89% Verbr 3. Gr
S51.89	Weichteilschaden III. Gr b off Fraktur od Lux Unterarmes	T31.90	Verbr 90% od mehr KöOF: <10% od nnbez Ant Verbr 3 Gr
S61.84	Weichteilschaden I. Gr b geschl Fx od Lux Handgel u Hand	T31.91	Verbr 90% od mehr KöOF: 10-19 % Verbr 3. Gr
S61.85	Weichteilschaden II. Gr b geschl Fx od Lux Handgel u Hand	T31.92	Verbr 90% od mehr KöOF: 20-29 % Verbr 3. Gr
S61.86	Weichteilschaden III. Gr b geschl Fx od Lux Handgel u Hand	T31.93	Verbr 90% od mehr KöOF: 30-39 % Verbr 3. Gr
S61.87	Weichteilschaden I. Gr b off Fraktur od Lux Handgel u Hand	T31.94	Verbr 90% od mehr KöOF: 40-49 % Verbr 3. Gr
S61.88	Weichteilschaden II. Gr b off Fraktur od Lux Handgel u Hand	T31.95	Verbr 90% od mehr KöOF: 50-59 % Verbr 3. Gr
S61.89	Weichteilschaden III. Gr b off Fraktur od Lux Handgel u Hand	T31.96	Verbr 90% od mehr KöOF: 60-69 % Verbr 3. Gr
S71.84	Weichteilschaden I. Gr b geschl Fx od Lux Hüfte u Obersch	T31.97	Verbr 90% od mehr KöOF: 70-79 % Verbr 3. Gr
S71.85	Weichteilschaden II. Gr b geschl Fx od Lux Hüfte u Obersch	T31.98	Verbr 90% od mehr KöOF: 80-89% Verbr 3. Gr
S71.86	Weichteilschaden III. Gr b geschl Fx od Lux Hüfte u Obersch	T31.99	Verbr 90% od mehr KöOF: 90 % od mehr Verbr 3. Gr
S71.87	Weichteilschaden I. Gr b off Fraktur od Lux Hüfte u Obersch	T32.00	Verätz < 10% KöOF: < 10% od nnbez Anteil Verätz 3. Gr
S71.88	Weichteilschaden II. Gr b off Fraktur od Lux Hüfte u Obersch	T32.10	Verätz 10-19% KöOF: < 10% od nnbez Anteil Verätz 3. Gr
S71.89	Weichteilschaden III. Gr b off Fraktur od Lux Hüfte u Obersch	T32.11	Verätz 10-19% KöOF: 10-19% od nnbez Anteil Verätz 3. Gr
S81.84	Weichteilschaden I. Gr b geschl Fx od Lux Unterschenkels	T32.20	Verätz 20-29% KöOF: < 10% od nnbez Anteil Verätz 3. Gr
S81.85	Weichteilschaden II. Gr b geschl Fx od Lux Unterschenkel	T32.21	Verätz 20-29% KöOF: 10-19% Verätz 3. Gr
S81.86	Weichteilschaden III. Gr b geschl Fx od Lux Unterschenkel	T32.22	Verätz 20-29% KöOF: 20-29% Verätz 3. Gr
S81.87	Weichteilschaden I. Gr b off Fraktur od Lux Unterschenkels	T32.30	Verätz 30-39% KöOF: < 10% od nnbez Anteil Verätz 3. Gr
S81.88	Weichteilschaden II. Gr b off Fraktur od Lux Unterschenkels	T32.31	Verätz 30-39% KöOF: 10-19% Verätz 3. Gr
S81.89	Weichteilschaden III. Gr b off Fraktur od Lux Unterschenkel	T32.32	Verätz 30-39% KöOF: 20-29% Verätz 3. Gr
S91.84	Weichteilschaden I. Gr b geschl Fraktur od Luxation Fuß	T32.33	Verätz 30-39% KöOF: 30-39% Verätz 3. Gr
S91.85	Weichteilschaden II. Gr b geschl Fraktur od Luxation Fuß	T32.40	Verätz 40-49% KöOF: < 10% od nnbez Anteil Verätz 3. Gr
S91.86	Weichteilschaden III. Gr b geschl Fraktur od Luxation Fuß	T32.41	Verätz 40-49% KöOF: 10-19% Verätz 3. Gr
S91.87	Weichteilschaden I. Gr b off Fraktur od Luxation Fuß	T32.42	Verätz 40-49% KöOF: 20-29% Verätz 3. Gr
S91.88	Weichteilschaden II. Gr b off Fraktur od Luxation Fuß	T32.43	Verätz 40-49% KöOF: 30-39% Verätz 3. Gr
S91.89	Weichteilschaden III. Gr b off Fraktur od Luxation Fuß	T32.44	Verätz 40-49% KöOF: 40-49% Verätz 3. Gr
T31.00	Verbr < 10% KöOF: < 10% od nnbez Anteil Verbr 3. Gr	T32.50	Verätz 50-59% KöOF: < 10% od nnbez Anteil Verätz 3. Gr
T31.10	Verbr 10-19% KöOF: < 10% od nnbez Anteil Verbr 3. Gr	T32.51	Verätz 50-59% KöOF: 10-19% Verätz 3. Gr
T31.11	Verbr 10-19% KöOF: 10-19% Verbr 3. Gr	T32.52	Verätz 50-59% KöOF: 20-29% Verätz 3. Gr
T31.20	Verbr 20-29% KöOF: < 10% od nnbez Anteil Verbr 3. Gr	T32.53	Verätz 50-59% KöOF: 30-39% Verätz 3. Gr
T31.21	Verbr 20-29% KöOF: 10-19% Verbr 3. Gr	T32.54	Verätz 50-59% KöOF: 40-49% Verätz 3. Gr
T31.22	Verbr 20-29% KöOF: 20-29% Verbr 3. Gr	T32.55	Verätz 50-59% KöOF: 50-59% Verätz 3. Gr
T31.30	Verbr 30-39% KöOF: < 10% od nnbez Anteil Verbr 3. Gr	T32.60	Verätz 60-69% KöOF: < 10% od nnbez Anteil Verätz 3. Gr
T31.31	Verbr 30-39% KöOF: 10-19% Verbr 3. Gr	T32.61	Verätz 60-69% KöOF: 10-19% Verätz 3. Gr

T32.62	Verätz 60-69% KöOF: 20-29% Verätz 3. Gr	T93.8	Folgen sonstiger nbez Verletzung untere Extremität
T32.63	Verätz 60-69% KöOF: 30-39% Verätz 3. Gr	T93.9	Folgen einer nbez Verletzung untere Extremität
T32.64	Verätz 60-69% KöOF: 40-49% Verätz 3. Gr	T94.0	Folgen Verletzungen mehr Körperregionen
T32.65	Verätz 60-69% KöOF: 50-59% Verätz 3. Gr	T94.1	Folgen Verletzungen nbez Körperregionen
T32.66	Verätz 60-69% KöOF: 60-69% Verätz 3. Gr	T95.0	Folgen Verbrennung/Verätzung/Erfrierung Kopf od Hals
T32.70	Verätz 70-79% KöOF: < 10% od nbez Anteil Verätz 3. Gr	T95.1	Folgen Verbrennung/Verätzung/Erfrierung Rumpf
T32.71	Verätz 70-79% KöOF: 10-19% Verätz 3. Gr	T95.2	Folgen Verbrennung/Verätzung/Erfrierung obere Extremität
T32.72	Verätz 70-79% KöOF: 20-29% Verätz 3. Gr	T95.3	Folgen Verbrennung/Verätzung/Erfrierung untere Extremität
T32.73	Verätz 70-79% KöOF: 30-39% Verätz 3. Gr	T95.4	Folgen Verbr/Verätz, nach Größe betroff KörpReg klassifb
T32.74	Verätz 70-79% KöOF: 40-49% Verätz 3. Gr	T95.8	Folgen so nbez Verbrennung/Verätzung/Erfrierung
T32.75	Verätz 70-79% KöOF: 50-59% Verätz 3. Gr	T95.9	Folgen nbez Verbrennung/Verätzung/Erfrierung
T32.76	Verätz 70-79% KöOF: 60-69% Verätz 3. Gr	T96	Folgen Vergiftung d AM/Drogen/biolog aktive Subst
T32.77	Verätz 70-79% KöOF: 70-79% Verätz 3. Gr	T97	Folgen tox Wirkungen von vorwieg nicht med verwend Subst
T32.80	Verätz 80-89% KöOF: < 10% od nbez Anteil Verätz 3. Gr	T98.0	Folgen Auswirkungen FK in natürlichen Körperöffnungen
T32.81	Verätz 80-89% KöOF: 10-19% Verätz 3. Gr	T98.1	Folgen sonst u nbez Schäden d äußere Ursachen
T32.82	Verätz 80-89% KöOF: 20-29% Verätz 3. Gr	T98.2	Folgen bestimmter Frühkomplikationen Trauma
T32.83	Verätz 80-89% KöOF: 30-39% Verätz 3. Gr	T98.3	Folgen Komplik b chir Eingriffen u med Behandl, aonkl
T32.84	Verätz 80-89% KöOF: 40-49% Verätz 3. Gr	U05.0	Nicht belegte Schlüsselnummer U05.0
T32.85	Verätz 80-89% KöOF: 50-59% Verätz 3. Gr	U05.1	Nicht belegte Schlüsselnummer U05.1
T32.86	Verätz 80-89% KöOF: 60-69% Verätz 3. Gr	U05.2	Nicht belegte Schlüsselnummer U05.2
T32.87	Verätz 80-89% KöOF: 70-79% Verätz 3. Gr	U05.3	Nicht belegte Schlüsselnummer U05.3
T32.88	Verätz 80-89% KöOF: 80-89% Verätz 3. Gr	U05.4	Nicht belegte Schlüsselnummer U05.4
T32.90	Verätz 90% od mehr KöOF:<10% od nbez Ant Verätz 3.Gr	U05.5	Nicht belegte Schlüsselnummer U05.5
T32.91	Verätz 90% od mehr KöOF: 10-19% Verätz 3. Gr	U05.6	Nicht belegte Schlüsselnummer U05.6
T32.92	Verätz 90% od mehr KöOF: 20-29% Verätz 3. Gr	U05.7	Nicht belegte Schlüsselnummer U05.7
T32.93	Verätz 90% od mehr KöOF: 30-39% Verätz 3. Gr	U05.8	Nicht belegte Schlüsselnummer U05.8
T32.94	Verätz 90% od mehr KöOF: 40-49% Verätz 3. Gr	U05.9	Nicht belegte Schlüsselnummer U05.9
T32.95	Verätz 90% od mehr KöOF: 50-59% Verätz 3. Gr	U50.00	Kein/gering motor FktEinschr, Barthel-Index, 100 Pkt
T32.96	Verätz 90% od mehr KöOF: 60-69% Verätz 3. Gr	U50.01	Kein/gering motor FktEinschr, motor FIM, 85-91 Pkt
T32.97	Verätz 90% od mehr KöOF: 70-79% Verätz 3. Gr	U50.10	Leicht motor FktEinschr, Barthel-Index, 80-95 Pkt
T32.98	Verätz 90% od mehr KöOF: 80-89% Verätz 3. Gr	U50.11	Leicht motor FktEinschr, motor FIM, 69-84 Pkt
T32.99	Verätz 90% od mehr KöOF: 90% od mehr Verätz 3. Gr	U50.20	Mittl motor FktEinschr, Barthel-Index, 60-75 Pkt
T74.0	Vernachlässigen od Imstichlassen	U50.21	Mittl motor FktEinschr, motor FIM, 59-68 Pkt
T74.1	Körperlicher Mißbrauch	U50.30	Mittlschw motor FktEinschr, Barthel-Index, 40-55 Pkt
T74.2	Sexueller Mißbrauch	U50.31	Mittlschw motor FktEinschr, motor FIM, 43-58 Pkt
T74.3	Psychischer Mißbrauch	U50.40	Schw motor FktEinschr, Barthel-Index, 20-35 Pkt
T74.8	Sonstige Formen Mißbrauch von Personen	U50.41	Schw motor FktEinschr, motor FIM, 31-42 Pkt
T74.9	Mißbrauch von Personen, nbez	U50.50	Sehr schw motor FktEinschr, Barthel-Index, 0-15 Pkt
T90.0	Folgen oberflächliche Verletzung Kopf	U50.51	Sehr schw motor FktEinschr, motor FIM, 13-30 Pkt
T90.1	Folgen offenen Wunde Kopf	U51.00	Kein/leicht kognit FktEinschr, erwt Barthel-Index, 70-90 Pkt
T90.2	Folgen Fx Schädel u Gesichtsschädelknochen	U51.01	Kein/leicht kognit FktEinschr, kognit FIM, 30-35 Pkt
T90.3	Folgen Verletzung Hirnnerven	U51.02	Kein/leicht kognit FktEinschr, MMSE, 24-30 Pkt
T90.4	Folgen Verletzung Auge u Orbita	U51.10	Mittl kognit FktEinschr, erweit Barthel-Index, 20-65 Pkt
T90.5	Folgen intrakranielle Verletzung	U51.11	Mittl kognit FktEinschr, kognit FIM, 11-29 Pkt
T90.8	Folgen sonst nbez Verletzungen Kopf	U51.12	Mittl kognit FktEinschr, MMSE, 17-23 Pkt
T90.9	Folgen nbez Verletzung Kopf	U51.20	Schw kognit FktEinschr, erweit Barthel-Index, 0-15 Pkt
T91.0	Folgen oberflächl Verletz u offenen Wunde Hals u Rumpf	U51.21	Schw kognit FktEinschr, kognit FIM, 5-10 Pkt
T91.1	Folgen Fraktur Wirbelsäule	U51.22	Schw kognit FktEinschr, MMSE, 0-16 Pkt
T91.2	Folgen sonst Fraktur Thorax u Becken	U52.0	Frühreha-Barthel-Index: 31 und mehr Punkte
T91.3	Folgen Verletzung Rückenmark	U52.1	Frühreha-Barthel-Index: -75 bis 30 Punkte
T91.4	Folgen Verletzung intrathorakale Organe	U52.2	Frühreha-Barthel-Index: -200 bis -76 Punkte
T91.5	Folgen Verletz intraabdominaler Organe u Beckenorgane	U52.3	Frühreha-Barthel-Index: weniger als -200 Punkte
T91.8	Folgen sonst nbez Verletzung Hals u Rumpf	U55.10	Erfolgte Registr HerzTx: oh DringlichkSt U oder HU
T91.9	Folgen nbez Verletzung Hals u Rumpf	U55.11	Erfolgte Registr HerzTx: DringlichkSt U
T92.0	Folgen offene Wunde obere Extremität	U55.12	Erfolgte Registr HerzTx: DringlichkSt HU
T92.1	Folgen Fraktur Arm	U55.20	Erfolgt Registr LungenTx: Oh DringlichkSt U oder HU
T92.2	Folgen Fraktur in Höhe Handgelenk u Hand	U55.21	Erfolgte Registr LungenTx: DringlichkSt U
T92.3	Folgen Luxation Verstauchung Zerrung obere Extremität	U55.22	Erfolgte Registr LungenTx: DringlichkSt HU
T92.4	Folgen Verletzung Nerven obere Extremität	U55.30	Erfolgte Registr Herz-Lungen-Tx: Ohne DringlichkSt U od HU
T92.5	Folgen Verletzung Muskeln u Sehnen obere Extremität	U55.31	Erfolgte Registr Herz-Lungen-Tx: Mit DringlichkSt U
T92.6	Folgen Zerquetsch od traumat Amputat obere Extremität	U55.32	Erfolgte Registr Herz-Lungen-Tx: Mit DringlichkSt HU
T92.8	Folgen so nbez Verletzungen obere Extremität	U60.1	Klinische Kategorien der HIV-Krankheit: Kategorie A
T92.9	Folgen nbez Verletzung obere Extremität	U60.2	Klinische Kategorien der HIV-Krankheit: Kategorie B
T93.0	Folgen offene Wunde untere Extremität	U60.3	Klinische Kategorien der HIV-Krankheit: Kategorie C
T93.1	Folgen Fraktur Femur	U60.9	Klinische Kategorie der HIV-Krankheit nbez
T93.2	Folgen sonstiger Frakturen untere Extremität	U61.1	Anzahl der T-Helferzellen bei HIV-KH: Kategorie 1
T93.3	Folgen Luxation Verstauchung Zerrung untere Extremität	U61.2	Anzahl der T-Helferzellen bei HIV-KH: Kategorie 2
T93.4	Folgen Verletzung von Nerven untere Extremität	U61.3	Anzahl der T-Helferzellen bei HIV-KH: Kategorie 3
T93.5	Folgen Verletzung von Muskeln u Sehnen untere Extremität	U61.9	Anzahl der (CD4+-) T-Helferzellen nbez
T93.6	Folgen Zerquetsch od traumat Amputat untere Extremität	U69.00	Aokl, im Krkhs erworbene Pneumonie bei Pat 18 J u älter



U69.10	Aokl Kh, Folge med n indiz ästhet Op, Tätowier od Piercing	Z50.5	Logopäd Behandlung [Therapie v Stimm-/Sprech-/SprachStör]
U69.20	Influenza A/H1N1 Pandemie 2009 [Schweinegrippe]	Z50.6	Orthoptische Übungen [Sehschule]
U69.21	Influenza A/H5N1 Epidemie [Vogelgrippe]	Z50.7	Arbeitsther u berufl Reha-Maßn, aonkl
U80.0	Staph aer m Res gg Oxac/GlykP-AB/Chinol/StrGr/Oxazol	Z50.8	Sonstige Rehabilitationsmaßnahmen
U80.1	Strept pneu m Res gg Peniz/Oxac/MakLid-AB/Oxazol/StrGr	Z50.9	Rehabilitationsmaßnahme, nnbez
U80.2	Ent faecal m Res gg GlykP-AB, Oxazol, m H-L-AmGI-R	Z51.0	Strahlentherapie-Sitzung
U80.3	Ent faecium m Res gg GlykP-AB/OxZ/StrGr, m H-L-AmGI-R	Z51.1	Chemotherapie-Sitzung wg BNB
U80.4	Esch/Klebs/Prot m Res Chinol/CbP/Amik/ßLakAB [ESBLRes]	Z51.2	Andere Chemotherapie
U80.5	Enterob, Citrob u Serrat m Res gg Carbap, Chinol u Amik	Z51.3	Bluttransfusion oh angegebene Diagnose
U80.6	Ps aer u and NFerm m Res gg CbP/Chinol/Amik/Ceftz/Pip/Taz	Z51.5	Palliativbehandlung
U80.7	Burkh u Stenotr m Res gg Chinol/Amik/Ceftaz/Pip/Taz/Cotr	Z51.81	Apherese
U81	Bakter m Multiresist gg Antibiot	Z51.82	Komb Strahlen- u ChemotherSitz wg BNB
U82.0	Mycobact tubercul m Resist gg ein/mehr Erstrangmed	Z52.00	Vollblutspender
U82.1	Multi-Drug Resistant Tuberculosis [MDR-TB]	Z54.0	Rekonval n chirurg Eingr
U82.2	Atyp Mykobakt/Nocardia m Res gg ein/mehr Erstrangmed	Z54.1	Rekonval n Strahlenther
U83	Candida m Res gg Fluconaz od Voriconaz	Z54.2	Rekonval n Chemother
U84	Herpesviren m Res gg Virustat	Z54.3	Rekonval n Psychother
U85	HI-Virus m Res gg Virustat od Proteinaseinhibit	Z54.4	Rekonval n Frakturbehandl
U99.0	Nicht belegte Schlüsselnummer	Z54.7	Rekonval n komb Behandl
U99.1	Nicht belegte Schlüsselnummer	Z54.8	Rekonval n sonst Behandl
U99.2	Nicht belegte Schlüsselnummer	Z54.9	Rekonval nach nnbez Behandl
U99.3	Nicht belegte Schlüsselnummer	Z55	Kontaktanl m Bez Ausbildung
U99.4	Nicht belegte Schlüsselnummer	Z56	Kontaktanl m Bez Berufsleben
U99.5	Nicht belegte Schlüsselnummer	Z57	Berufl Expos ggü Risikofakt
U99.6	Nicht belegte Schlüsselnummer	Z58	Kontaktanl m Bez physikal Umwelt
U99.7	Nicht belegte Schlüsselnummer	Z59	Kontaktanl m Bez Wohnumfeld/wirtschaftl Lage
U99.8	Nicht belegte Schlüsselnummer	Z60	Kontaktanl m Bez sozial Umgeb
U99.9	Nicht belegte Schlüsselnummer	Z61	Kontaktanl m Bez KindhErlebn
Z00.0	Ärztliche Allgemeinuntersuchung	Z62	And Kontaktanl m Bez Erzieh
Z00.1	Gesundheitsvorsorgeuntersuchung Kind	Z63	And Kontaktanl m Bez enger FamilKreis
Z00.2	Untersuchung aufgr WachstSchub Kindh	Z64.0	Kontaktanl m Bez unerwünscht Schwang
Z00.3	Untersuchung aufgr EntwicklStand währ Adoleszenz	Z64.8	Sonst Kontaktanl m Bez best psychosoz Umständ
Z00.4	Allg psychiatr Untersuch, aonkl	Z70	Berat i Bez SexEinst/-Verh/-Orientier
Z00.6	Unt v Pers z Vergl-/KontrZw i Rahm klin ForschProgr	Z72.0	Probleme m Bez auf Alkohol/Tabak-/AM-/Drogenkonsum
Z00.8	Sonstige Allgemeinuntersuchungen	Z75.2	Wartezeit auf eine Untersuchung oder Behandlung
Z01.6	Röntgenuntersuchung, aonkl	Z75.60	Erf Registr z Organtranspl oh Dringlkstufe HU: Niere
Z01.7	Laboruntersuchung	Z75.64	Erf Registr z Organtranspl oh Dringlkstufe HU: NierePank
Z01.9	Spezielle Untersuchung, nnbez	Z75.65	Erf Registr z Organtranspl oh Dringlkstufe HU: Pankreas
Z04.9	Untersuchung u Beobachtung aus nnbez Grund	Z75.66	Erf Registr z Organtranspl oh Dringlkstufe HU: Dünndarm
Z21	Asympt HIV-Inf [Human Immundefizienz-Virus-Inf]	Z75.67	Erf Registr z Organtranspl oh Dringlkstufe HU: Leber
Z32	Untersuch u Test zur Feststellung einer Schwangerschaft	Z75.68	Erf Registr z Organtranspl oh Dringlkstufe HU: Sonst Org
Z33	SchwangFestst Nebenbef	Z75.69	Erf Registr z Organtranspl oh Dringlkstufe HU: nnbez Organ
Z34	Überwachung normale Schwangerschaft	Z75.70	Erf Registr z Organtranspl m Dringlkstufe HU: Niere
Z35.0	Überwach Schwang b Infertilitätsanamnese	Z75.74	Erf Registr z Organtranspl m Dringlkstufe HU: NierePank
Z35.1	Überwach Schwang b Abortanamnese	Z75.75	Erf Registr z Organtranspl m Dringlkstufe HU: Pankreas
Z35.2	Überwach Schw b sonst ungünst gebhi od ReprodAnam	Z75.76	Erf Registr z Organtranspl m Dringlkstufe HU: Dünndarm
Z35.3	Überwach Schwang m ungenüg pränat Betr i Anam	Z75.77	Erf Registr z Organtranspl m Dringlkstufe HU: Leber
Z35.4	Überwach Schwang b ausgepr Multiparität	Z75.78	Erf Registr z Organtranspl m Dringlkstufe HU: Sonst Org
Z35.5	Überwach älter Erstschwang	Z75.79	Erf Registr z Organtranspl m Dringlkstufe HU: nnbez Organ
Z35.6	Überwach sehr jung Erstschwang	Z75.8	Sonst Probl m Bez med Betreuungsmögl od a Gesundheitsvers
Z35.8	Überwach sonst RisikoSchwang	Z75.9	Nnbez Probl m Bez med Betreuungsmögl od a GesundhVers
Z35.9	Überwach Risikoschwang, nnbez	Z76.3	Gesunde Begleitperson einer kranken Person
Z37.0	Lebendgeborener Einling	Z85.0	BNB der Verdauungsorgane in Eigenanamnese
Z37.1	Totgeborener Einling	Z85.1	BNB Trachea, Bronchien od Lunge in Eigenanamnese
Z37.2	Zwillinge, beide lebendgeboren	Z85.2	BNB and Atmungs- u intrathorakaler Organe in EigAnam
Z37.3	Zwillinge, ein Zwilling lebend-, der and totgeboren	Z85.3	BNB Brustdrüse [Mamma] in Eigenanamnese
Z37.4	Zwillinge, beide totgeboren	Z85.4	BNB Genitalorgane in Eigenanamnese
Z37.5	Andere Mehrlinge, alle lebendgeboren	Z85.5	BNB Harnorgane in Eigenanamnese
Z37.6	Andere Mehrlinge, einige lebendgeboren	Z85.6	Leukämie in Eigenanamnese
Z37.7	Andere Mehrlinge, alle totgeboren	Z85.7	And BNB Lymphat/blutbild/verwandt Gewebe in Eigenanam
Z37.9	Resultat Entbindung, nnbez	Z85.8	BNB sonst Organe od Systeme in Eigenanamnese
Z44.8	Versorgen m u Anpassen von sonst Ektoprothesen	Z85.9	BNB in Eigenanamnese, nnbez
Z44.9	Versorgen m u Anpassen nnbez Ektoprothese	Z86.0	Andere Neubildungen in Eigenanamnese
Z47.0	Entfernung Metallplatte od and innere Fixationsvorrichtung	Z86.1	Infektiöse od parasitäre KH in Eigenanamnese
Z49.2	Sonstige Dialyse	Z86.2	KH Blut/blutbild Org/best Stör m Bet Immunsys i EigAnam
Z50.0	Reha-Maßn b HerzkH	Z86.3	Endokrine, Ernährungs-/StoffwechselKH in EigAnam
Z50.1	Sonst Physiotherapie	Z86.4	Mißbrauch psychotrope Substanz in Eigenanamnese
Z50.2	Reha-Maßn b Alkoholismus	Z86.5	Andere psych KH od VerhaltStör in Eigenanamnese
Z50.3	Reha-Maßn b AM-/Drogenabhängigkeit	Z86.6	KH Nervensystem od Sinnesorgane in Eigenanamnese
Z50.4	Psychotherapie, aonkl	Z86.7	KH Kreislaufsystem in Eigenanamnese

Z87.0	KH Atmungssystem in Eigenanamnese	Z92.8	Sonst medizinische Behandlung in Eigenanamnese
Z87.1	KH Verdauungssystem in Eigenanamnese	Z92.9	Medizinische Behandlung, nbez, in Eigenanamnese
Z87.2	KH Haut u Unterhaut in Eigenanamnese	Z93.0	Vorhandensein Tracheostoma
Z87.3	KH Muskel-Skelett-Syst u Bindegewebe in Eigenanamnese	Z93.1	Vorhandensein Gastrostoma
Z87.4	KH Urogenitalsystem in Eigenanamnese	Z93.2	Vorhandensein Ileostoma
Z87.5	Komplik Schwang/Geburt/Wochenbett in Eigenanamnese	Z93.3	Vorhandensein Kolostoma
Z87.6	Best in Perinatalperiode entstand Zustände in Eigenanam	Z93.4	Vorhandensein and künstl Körperöff Magen-Darmtrakt
Z87.7	Angeb Fehlbild/Deformit/ChromosAnomalien in Eigenanam	Z93.5	Vorhandensein Zystostoma
Z87.8	Sonst nbez KH od Zustände in Eigenanamnese	Z93.6	Vorhandensein and künstl Körperöffnungen Harnwege
Z88.0	Allergie ggü Penizillin in Eigenanamnese	Z93.80	Vorhandensein eines Thorakostomas
Z88.1	Allergie ggü and Antibiotika in Eigenanamnese	Z93.88	Vorhandensein sonstiger künstlicher Körperöffnungen
Z88.2	Allergie ggü Sulfonamiden in Eigenanamnese	Z93.9	Vorhandensein einer künstlichen Körperöffnung, nbez
Z88.3	Allergie ggü and Antiinfektiva in Eigenanamnese	Z95.0	Vorhandensein impl Herzschrittmacher od impl Kardioder
Z88.4	Allergie ggü Anästhetikum in Eigenanamnese	Z95.1	Vorhandensein aortokoronarer Bypass
Z88.5	Allergie ggü Betäubungsmittel in Eigenanamnese	Z95.2	Vorhandensein künstliche Herzklappe
Z88.6	Allergie ggü Analgetikum in Eigenanamnese	Z95.3	Vorhandensein xenogene Herzklappe
Z88.7	Allergie ggü Serum od Impfstoff in Eigenanamnese	Z95.4	Vorhandensein andr Herzklappenersatz
Z88.8	Allergie ggü so AM/Drogen/biol aktiv Subst in Eigenanam	Z95.5	Vorhandensein Implant/Transplant nach koron Gefäßplast
Z88.9	Allergie ggü nbez AM/Drogen/biol aktiv Subst in Eigenanam	Z95.80	Vorhandensein eines herzunterstützenden Systems
Z89.0	Verlust ein/mehr Finger [einschl Daumen], einseitig	Z95.81	Operativ impl vask Katheterverweilsyst vorhanden
Z89.1	Verlust Hd u HdGel, eins	Z95.88	Sonst kard od vask Implantaten od Transplantaten vorhanden
Z89.2	Verlust ob Extrem oberh HdGel, eins	Z95.9	Vorhandensein kardial/vaskul Implantat/Transplantat, nbez
Z89.3	(Teilw) Verlust ob Extrem, bds	Z96.0	Vorhandensein urogenitales Implantat
Z89.4	Verlust Fuß u Knöchel, eins	Z96.1	Vorhandensein intraokulares Linsenimplantat
Z89.5	Verlust unt Extrem unterh od bis z Knie, eins	Z96.2	Vorhandensein Implantate im Gehörorgan
Z89.6	Verlust unt Extrem oberh Knie, eins	Z96.3	Vorhandensein künstlicher Larynx
Z89.7	(Teilw) Verlust unt Extrem, bds	Z96.4	Vorhandensein endokrine Implantate
Z89.8	Verlust obere u untere Extremitäten [jede Höhe]	Z96.5	Vorhandensein Zahnwurzel- od Unterkieferimplantate
Z89.9	Extremitätenverlust, nbez	Z96.6	Vorhandensein orthopädische Gelenkimplantate
Z90.0	Verlust Teile Kopf od Hals	Z96.7	Vorhandensein and Knochen-/Sehnenimplantate
Z90.1	Verlust Mamma(e) [Brustdrüse]	Z96.80	Vorhandensein eines Bronchialstents
Z90.2	Verlust Lunge [Teile Lunge]	Z96.81	Vorhandensein eines Trachealstents
Z90.3	Verlust Teile Magen	Z96.88	Vorhandensein von sonst nbez funkt Implantaten
Z90.4	Verlust and Teile Verdauungstrakt	Z96.9	Vorhandensein funktionelles Implantat, nbez
Z90.5	Verlust Niere(n)	Z97.1	Vorhandensein künstliche Extremität (komplett) (partiell)
Z90.6	Verlust and Teile Harntrakt	Z97.8	Vorhandensein sonst u nbez med Geräte od Hilfsmittel
Z90.7	Verlust ein/mehr Genitalorgane	Z98.0	Zustand nach intestin Bypass od intestin Anastomose
Z90.8	Verlust sonstiger Organe	Z98.1	Zustand nach Arthroese
Z91.0	Allerg, ausg Allerg ggü AM/Drog/biol akt Subst, i EigAnam	Z98.2	Vorhandensein Drainage Liquor cerebrospinalis
Z91.1	Nichtbefolg ärztl Anordn [Non-compliance] i EigAnam	Z98.8	Sonst nbez Zustände nach chirurgischen Eingriffen
Z91.8	Sonst nbez Risikofakt i EigAnam, aonkl	Z99.0	Langzeitige Abhängigkeit vom Aspirator
Z92.1	Dauertherapie (ggw) m Antikoagulanzen in Eigenanamnese	Z99.1	Langzeitige Abhängigkeit vom Respirator
Z92.2	Dauertherapie (ggw) m and Arzneimitteln in Eigenanamnese	Z99.2	Langzeitige Abhängigkeit von Dialyse bei Niereninsuffizienz
Z92.3	Bestrahlung in Eigenanamnese	Z99.3	Langzeitige Abhängigkeit vom Rollstuhl
Z92.4	Größerer operativer Eingriff in Eigenanamnese, aonkl	Z99.8	Langz Abhäng so unterstütz App/med Geräte od Hilfsmitteln
Z92.6	Zytostatische Chemother wg BNB in der Eigenanamnese	Z99.9	Langz Abhäng nbez unterstütz App/med Gerät od Hilfsmitteln



ADRG 963 Neonatale Diagnose unvereinbar mit Alter oder Gewicht

Alter > 27 Tage und Alter < 366 Tage und Prozedur nicht in Tabelle 963-2 und (Aufnahmegewicht > 0 g und Aufnahmegewicht < 2500 g oder Hauptdiagnose in Tabelle 963-1) und nicht [Aufnahmegewicht > 0 g und Aufnahmegewicht < 2500 g] und Aufnahmegewicht ist ungleich 0 g oder Alter > 0 Jahre und Hauptdiagnose in Tabelle 963-1

DRG 963Z Neonatale Diagnose unvereinbar mit Alter oder Gewicht

Hauptdiagnose 963-1

A33	Tetanus neonatorum	P00.8	Schädigung Fetus/Neugeb d sonst Zustände Mutter
P00.0	Schädigung Fetus/Neugeborene d hypertens KH Mutter	P00.9	Schädigung Fetus/Neugeb d nbez Zustand Mutter
P00.1	Schädig Fetus/Neugeb d Nieren- u Harnweg-KH Mutter	P01.0	Schädigung Fetus/Neugeb d Zervixinsuffizienz
P00.2	Schädig Fetus/Neugeb d inf/parasitäre KH Mutter	P01.1	Schädigung Fetus/Neugeb d vorzeitigen Blasensprung
P00.3	Schäd Fetus/Neugeb d so Kreislauf-/Atemwegs-KH Mutter	P01.2	Schädigung Fetus/Neugeb d Oligohydramnion
P00.4	Schädig Fetus/Neugeb d ErnährungsStör Mutter	P01.3	Schädigung Fetus/Neugeb d Polyhydramnion
P00.5	Schädig Fetus/Neugeb d Verletz Mutter	P01.4	Schädigung Fetus/Neugeb b Extrateringravidität
P00.6	Schädigung Fetus/Neugeb d chirurg Eingriff b Mutter	P01.5	Schädigung Fetus/Neugeb b Mehrlingsschwangerschaft
P00.7	Schädig Fetus/Neugeb d so med Maßn b Mutter, aonkl	P01.6	Schädigung Fetus/Neugeb d Tod der Mutter

P01.7	Schädig Fetus/Neugeb d Lageanomalie vor Wehenbeginn	P15.0	Geburtsverletzung Leber
P01.8	Schädig Fetus/Neugeb d so mütterl SchwangKomplik	P15.1	Geburtsverletzung Milz
P01.9	Schädig Fetus/Neugeb d mütterl SchwangKomplik, nnbez	P15.2	Verletzung M sternocleidomastoideus d Geburtsverletz
P02.0	Schädigung Fetus/Neugeb d Placenta praevia	P15.3	Geburtsverletzung Auge
P02.1	Schädig Fetus/Neugeb d so Formen Plazentalösung-/blutg	P15.4	Geburtsverletzung Gesicht
P02.2	Schäd Fetus/Neugeb d so/nnbez morph/funkt Plazentaanom	P15.5	Geburtsverletzung äußere Genitalorgane
P02.3	Schäd Fetus/Neugeb d transplazent Transfusionssyndrom	P15.6	Adiponecrosis subcut neonat d Geburtsverletzung
P02.4	Schädigung Fetus/Neugeb d Nabelschnurvorfal	P15.8	Sonstige nbez Geburtsverletzungen
P02.5	Schäd Fetus/Neugeb d so Formen Nabelschnurkompress	P15.9	Geburtsverletzung, nnbez
P02.6	Schädig Fetus/Neugeb d so u nnbez Zustände Nabelschnur	P20.0	Intraut Hypoxie, erstmals vor Wehenbeginn festgestellt
P02.7	Schädigung Fetus/Neugeb d Chorioamnionitis	P20.1	Intraut Hypoxie, erstmals währ Wehen/Entb festgestellt
P02.8	Schädigung Fetus/Neugeb d sonst Anomalien Eihäute	P20.9	Intrauterine Hypoxie, nnbez
P02.9	Schädigung Fetus/Neugeb d Anomalie Eihäute, nnbez	P22.0	Atemnotsynd [Respiratory distress synd] Neugeborenes
P03.0	Schäd Fetus/Neugeb d Entbind/Extrakt Beckenendlage	P22.1	Transitorische Tachypnoe b Neugeborenen
P03.1	Schäd Fet/Ngb d so Lag-/Halt-/EinstAnom/Mißv Weh/E	P23.0	Angeborene Pneumonie d Viren
P03.2	Schädigung Fetus/Neugeb d Zangenentbindung	P23.1	Angeborene Pneumonie d Chlamydien
P03.3	Schädig Fetus/Neugeb d Entbindung m Vakuumextraktor	P23.2	Angeborene Pneumonie d Staphylokokken
P03.4	Schädigung Fetus/Neugeb d Schnittentbindung	P23.3	Angeborene Pneumonie d Streptokokken, Gruppe B
P03.5	Schädigung Fetus/Neugeb d überstürzte Geburt	P23.4	Angeborene Pneumonie d Escherichia coli
P03.6	Schädigung Fetus/Neugeb d abnorm Uteruskontraktionen	P23.5	Angeborene Pneumonie d Pseudomonasarten
P03.8	Schäd Fetus/Neugeb d so nbez Kompl b Wehen Entbindung	P23.6	Angeborene Pneumonie d sonstige Bakterien
P03.9	Schäd Fetus/Neugeb d Kompl b Wehen u Entbindung, nnbez	P23.8	Angeborene Pneumonie d sonstige Erreger
P04.0	Schäd Fet/Ngb d AnästH/Analg Mutter w Schw/Weh/Entb	P23.9	Angeborene Pneumonie, nnbez
P04.1	Schädigung Fetus/Neugeb d sonst Medikation b Mutter	P24.1	Fruchtwasser- u Schleimaspilation d Neugeborene
P04.2	Schädigung Fetus/Neugeb d Tabakkonsum Mutter	P24.2	Blutaspiration d Neugeborene
P04.3	Schädigung Fetus/Neugeb d Alkoholkonsum Mutter	P24.3	Aspiration von Milch u regurgitierter Nahrung d Neugeb
P04.4	Schädigung Fet/Ngb d Einn abh-erz AM/Drogen d Mutter	P24.8	Sonst Aspirationssyndrome b Neugeborenen
P04.5	Schädigung Fet/Ngb d chem Subst m Nahrung Mutter	P24.9	Aspirationssyndrom b Neugeborenen, nnbez
P04.6	Schäd Fet/Ngb d Exposit Mutter ggü chem Subst Umwelt	P25.0	Interstitielles Emphysem m Ursprung in Perinatalperiode
P04.8	Schädigung Fet/Ngb d sonst Noxen, von Mutter übertrag	P25.1	Pneumothorax m U in Perinatalperiode
P04.9	Schädigung Fet/Ngb d nnbez Noxen, von Mutter übertrag	P25.2	Pneumomediastinum m U in Perinatalperiode
P05.0	Für Gestationsalter zu leichte Neugeborene	P25.3	Pneumoperikard m U in Perinatalperiode
P05.1	Für Gestationsalter zu kleine Neugeborene	P25.8	So Zustände iVm interstit Emphysem m U in PerinatPer
P05.2	Fet Mangelernähr Neugeb oA zu leicht/klein für GestatAlter	P26.0	Tracheobronchiale Blutg m U in Perinatalperiode
P05.9	Intrauterine Mangelentwicklung, nnbez	P26.1	Massive Lungenblutung m U in Perinatalperiode
P07.00	Neugeb, GebGewicht unt 500 g	P26.8	Sonst Lungenblutung m U in Perinatalperiode
P07.01	Neugeb, GebGewicht 500 b unt 750 g	P26.9	Nnbez Lungenblutung m U in Perinatalperiode
P07.02	Neugeb, GebGewicht 750 bis unt 1000 g	P28.0	Primäre Atelektase b Neugeborenen
P07.10	Neugeb, GebGewicht 1000 bis unt 1250 g	P28.1	So u nnbez Atelektase b Neugeborenen
P07.11	Neugeb, GebGewicht 1250 b unt 1500 g	P28.9	Störung Atmung b Neugeborenen, nnbez
P07.12	Neugeb, GebGewicht 1500 bis unt 2500 g	P29.0	Herzinsuffizienz b Neugeborenen
P07.2	Neugeborenes m extremer Unreife	P29.1	Herzrhythmusstörung b Neugeborenen
P07.3	Sonstige vor Termin Geborene	P29.2	Hypertonie b Neugeborenen
P08.0	Übergewichtige Neugeborene	P29.3	Persistierender Fetalkreislauf
P08.1	So für Gestationsalter zu schwere Neugeborene	P29.4	Transitorische Myokardischämie b Neugeborenen
P08.2	Nach Termin Gebor nicht zu schwer für GestatAlter	P29.8	So kardiovaskuläre KH m U in Perinatalperiode
P10.0	Subdurale Blutung d Geburtsverletzung	P29.9	Kardiovaskuläre KH m U in Perinatalperiode, nnbez
P10.1	Zerebrale Blutung d Geburtsverletzung	P36.0	Sepsis b Neugeborenen d Streptokokken, Gruppe B
P10.2	Intraventrikuläre Blutung d Geburtsverletzung	P36.1	Sepsis b Neugeborenen d sonst u nnbez Streptokokken
P10.3	Subarachnoidale Blutung d Geburtsverletzung	P36.2	Sepsis b Neugeborenen d Staphylococcus aureus
P10.4	Tentoriumriß d Geburtsverletzung	P36.3	Sepsis b Neugeborenen d so u nnbez Staphylokokken
P10.8	So intrakran Verletz u Blutg d Geburtsverletzung	P36.4	Sepsis b Neugeborenen d Escherichia coli
P10.9	Nnbez intrakran Verletz u Blutg d Geburtsverletzung	P36.5	Sepsis b Neugeborenen d Anaerobier
P11.0	Hirnödem d Geburtsverletzung	P36.8	Sonstige bakterielle Sepsis b Neugeborenen
P11.1	Sonst nbez Hirnschädigung d Geburtsverletzung	P36.9	Bakterielle Sepsis b Neugeborenen, nnbez
P11.2	Nnbez Hirnschädigung d Geburtsverletzung	P37.5	Kandidose b Neugeborenen
P11.9	Geburtsverletzung ZNS, nnbez	P38	Omphalitis b Neugeborenen m od oh leichte Blutg
P12.0	Kephalhämatom d Geburtsverletzung	P39.0	Infektiöse Mastitis b Neugeborenen
P12.1	Geburtsgeschwulst d Geburtsverletzung	P39.1	Konjunkt u Dakryozystitis b Neugeborenen
P12.2	Epikranielle subaponeurotische Blutg d Geburtsverletzung	P39.2	Intraamniale Infektion Fetus, aonkl
P12.3	Quetschwunde behaarte Kopfhaut d Geburtsverletzung	P39.3	Harnwegsinfektion b Neugeborenen
P12.4	Überwachungsbed Verletz behaarte Kopfhaut b Neugeb	P39.4	Hautinfektion b Neugeborenen
P12.8	Sonst Geburtsverletzungen behaarte Kopfhaut	P39.8	Sonst nbez Infektion, für Perinatalperiode spezifisch
P12.9	Geburtsverletzung behaarte Kopfhaut, nnbez	P39.9	Infektion, für Perinatalperiode spezifisch, nnbez
P13.1	Sonstige Geburtsverletzung Schädel	P50.0	Fetaler Blutverlust b Insertio velamentosa [Vasa praevia]
P13.2	Geburtsverletzung Femur	P50.1	Fetaler Blutverlust aus rupturierter Nabelschnur
P13.3	Geburtsverletzung sonstige Röhrenknochen	P50.2	Fetaler Blutverlust aus Plazenta
P13.4	Klavikularfraktur d Geburtsverletzung	P50.3	Blutung in and Mehrling (fetofetal)
P13.8	Geburtsverletzungen an sonst Teilen Skelett	P50.4	Blutg in Kreislauf Mutter (fetomaternal)
P13.9	Geburtsverletzung Skeletts, nnbez	P50.5	Fet Blutverlust durchtr Ende Nabelschnur and Mehrling

P50.8	Sonstiger fetaler Blutverlust	P61.8	Sonst nbez hämatologische KH in Perinatalperiode
P50.9	Fetaler Blutverlust, nnbez	P61.9	Hämatologische KH in Perinatalperiode, nnbez
P51.0	Massive Nabelblutung b Neugeborenen	P70.0	Syndrom Kind Mutter m gestationsbed DM
P51.8	Sonstige Nabelblutungen b Neugeborenen	P70.1	Syndrom Kind diabetische Mutter
P51.9	Nabelblutung b Neugeborenen, nnbez	P75	Mekoniumileus bei zystischer Fibrose
P52.0	Intraventrik (nichttraumat) Blutg 1. Grad Fetus/Neugeb	P76.0	Mekoniumpfropf-Syndrom
P52.1	Intraventrik (nichttraumat) Blutg 2. Grad Fetus/Neugeb	P78.0	Darmperforation in Perinatalperiode
P52.2	Intraventrik (nichttraumat) Blutg 3. Grad Fetus/Neugeb	P78.1	Sonstige Peritonitis b Neugeborenen
P52.3	Nnbez intraventrik (nichttraumat) Blutung Fetus/Neugeb	P78.2	Hämatemesis u Meläna b Neugeb Verschluck mütterl Blut
P52.4	Intrazerebrale (nichttraumat) Blutung Fetus/Neugeb	P80.0	Kältesyndrom b Neugeborenen
P52.5	Subarachn Blutung (nichttraumat) Fetus/Neugeb	P80.8	Sonstige Hypothermie b Neugeborenen
P52.6	Kleinhirnblutg (nichttraumat)/Blutg Fossa cranii post Fet/Ngb	P80.9	Hypothermie b Neugeborenen, nnbez
P52.8	So intrakranielle (nichttraumat) Blutg Fetus/Neugeb	P81.0	Umweltbedingte Hyperthermie b Neugeborenen
P52.9	Intrakranielle (nichttraumat) Blutg Fetus/Neugeb, nnbez	P81.8	Sonst nbez Störung Temperaturregulation Neugeborenes
P54.0	Hämatemesis b Neugeborenen	P81.9	Störung Temperaturregulation Neugeborenes, nnbez
P54.1	Meläna b Neugeborenen	P83.0	Sclerema neonatorum
P54.2	Rektumblutung b Neugeborenen	P83.2	Hydrops fetalis, nicht d hämolytische KH bedingt
P54.3	Sonst gastrointestinale Blutg b Neugeborenen	P93	Reakt/Intoxikat d AM/Drogen, an Feten/Neugeb verabr
P54.4	Nebennierenblutung b Neugeborenen	P94.1	Angeborene Muskelhypertonie
P54.5	Hautblutung b Neugeborenen	P94.8	Sonst Störung Muskeltonus b Neugeborenen
P54.6	Blutung aus Vagina b Neugeborenen	P94.9	Störung Muskeltonus b Neugeborenen, nnbez
P54.8	Sonstige nbez Blutungen b Neugeborenen	P95	Fetaltod nnbez Ursache
P54.9	Blutung b Neugeborenen, nnbez	P96.0	Angeborene Niereninsuffizienz
P56.0	Hydrops fetalis d Isoimmunisierung	P96.1	EntzugSympt Neugeb b Einn abh-erz AM/Drogen d Mutter
P56.9	Hydrops fetalis d so u nnbez hämolytische KH	P96.2	EntzugsSympt b therapeut Anwendung v AM Neugeb
P57.0	Kernikterus d Isoimmunisierung	P96.3	Weite Schädelnähte b Neugeborenen
P57.8	Sonstiger nbez Kernikterus	P96.4	SchwangAbbruch als Ursache v Zuständen Fetus/Neugeb
P57.9	Kernikterus, nnbez	P96.5	Komplik b intraut Eingriff, aonkl, als Urs v Zust Fetus/Neugeb
P58.0	Neugeborenenikterus d Quetschwunde	P96.8	Sonst nbez Zustände m Ursprung in Perinatalperiode
P58.1	Neugeborenenikterus d Blutung	P96.9	Zustand m Ursprung in Perinatalperiode, nnbez
P58.2	Neugeborenenikterus d Infektion	Z38.0	Einling, Geburt im Krankenhaus
P58.3	Neugeborenenikterus d Polyglobulie	Z38.1	Einling, Geburt außerhalb Krankenhaus
P58.4	Neugeb-Ikterus d AM/Toxine, v Mutter übertr/Neugeb verabr	Z38.2	Einling, Geburtsort nnbez
P58.5	Neugeborenenikterus d Verschlucken mütterliches Blut	Z38.3	Zwilling, Geburt im Krankenhaus
P58.8	Neugeborenenikterus d sonst nbez gesteigerte Hämolyse	Z38.4	Zwilling, Geburt außerhalb Krankenhaus
P58.9	Neugeborenenikterus d gesteigerte Hämolyse, nnbez	Z38.5	Zwilling, Geburtsort nnbez
P59.0	Neugeborenenikterus in Verbindung m vorzeitiger Geburt	Z38.6	Anderer Mehrling, Geburt im Krankenhaus
P59.8	Neugeborenenikterus d sonst nbez Ursachen	Z38.7	Anderer Mehrling, Geburt außerhalb Krankenhaus
P59.9	Neugeborenenikterus, nnbez	Z38.8	Anderer Mehrling, Geburtsort nnbez
P61.1	Polyglobulie b Neugeborenen		

Prozedur 963-2

33.50↔	Lungentransplantation, n.n.bez.	41.02.12↔	Transplantation von Knochenmark Stammzellen, allogene, nicht-HLA-identisch, nach In-vitro-Aufbereitung bei Differenz in 2-3 Antigenen (haploident), verwandter Spender
33.51↔	Einseitige Lungentransplantation	41.02.21↔	Transplantation von Knochenmark Stammzellen, allogene, nicht-HLA-identisch, nach in-vitro Aufbereitung, nicht-verwandter Spender
33.52↔	Beidseitige Lungentransplantation	41.02.31↔	Transplantation von Knochenmark Stammzellen, allogene, HLA-identisch, nach In-vitro-Aufbereitung, verwandter Spender
33.53↔	Lungen-Retransplantation während desselben stationären Aufenthalts	41.02.41↔	Transplantation von Knochenmark Stammzellen, allogene, HLA-identisch, nach In-vitro-Aufbereitung, nicht-verwandter Spender
33.6x.00↔	Kombinierte Herz-Lungentransplantation, n.n.bez.	41.03.01↔	Transplantation von Knochenmark Stammzellen, allogene, nicht-HLA-identisch, ohne In-vitro-Aufbereitung, verwandter Spender
33.6x.10↔	Kombinierte Herz-Lungen-Retransplantation während desselben stationären Aufenthalts	41.03.11↔	Transplantation von Knochenmark Stammzellen, allogene, nicht-HLA-identisch, ohne In-vitro-Aufbereitung, nicht-verwandter Spender
33.6x.99↔	Kombinierte Herz-Lungentransplantation, sonstige	41.03.21↔	Transplantation von Knochenmark Stammzellen, allogene, HLA-identisch, ohne In-vitro-Aufbereitung, verwandter Spender
37.51.00↔	Herztransplantation, n.n.bez.	41.03.31↔	Transplantation von Knochenmark Stammzellen, allogene, HLA-identisch, ohne In-vitro-Aufbereitung, nicht-verwandter Spender
37.51.10↔	Herztransplantation	41.04.01↔	Autologe hämatopoetische Stammzelltransplantation, ohne in-vitro-Aufbereitung
37.51.20↔	Herz-Retransplantation während desselben stationären Aufenthalts	41.05.01↔	Allogene hämatopoetische Stammzelltransplantation, nicht-HLA-identisch, ohne in-vitro Aufbereitung, verwandter Spender
37.51.99↔	Herztransplantation, sonstige	41.05.11↔	Allogene hämatopoetische Stammzelltransplantation, nicht-HLA-identisch, ohne in-vitro Aufbereitung, nicht-verwandter Spender
41.00.00↔	Transplantation von Knochenmark Stammzellen n.n.bez.	41.05.21↔	Allogene hämatopoetische Stammzelltransplantation, HLA-identisch, ohne in-vitro Aufbereitung, verwandter Spender
41.00.05↔	Transplantation von Knochenmarkstammzellen, Fremdbezug		
41.00.09↔	Sonstige Transplantation von Knochenmark Stammzellen		
41.00.11↔	Transplantation von Knochenmark Stammzellen, Stammzellboost nach erfolgter Transplantation von hämatopoetischen Stammzellen, ohne In-vitro-Aufbereitung		
41.00.18↔	Transplantation von Knochenmark Stammzellen, Stammzellboost nach erfolgter Transplantation von hämatopoetischen Stammzellen, nach In-vitro-Aufbereitung		
41.01.01↔	Transplantation von Knochenmark Stammzellen, autolog, ohne In-vitro-Aufbereitung		
41.02.11↔	Transplantation von Knochenmark Stammzellen, allogene, nicht-HLA-identisch, nach In-vitro-Aufbereitung bei Differenz in 1 Antigen, verwandter Spender		

41.05.31↔	Allogene hämatopoetische Stammzelltransplantation, HLA-identisch, ohne in-vitro-Aufbereitung, nicht-verwandter Spender	41.08.21↔	Allogene hämatopoetische Stammzelltransplantation, HLA-identisch, nach in-vitro-Aufbereitung, verwandter Spender
41.05.41↔	Allogene periphere hämatopoetische Stammzellen, nicht HLA-identisch, Fremdbezug	41.08.31↔	Allogene hämatopoetische Stammzelltransplantation, HLA-identisch, nach in-vitro-Aufbereitung, nicht-verwandter Spender
41.05.51↔	Allogene periphere hämatopoetische Stammzellen, HLA-identisch, Fremdbezug	41.09.01↔	Transplantation von Knochenmark Stammzellen, autolog, nach In-vitro-Aufbereitung
41.06.00↔	Nabelschnurblut-Stammzell-Transplantation, n.n.bez.	50.51.00↔	Auxiliäre Lebertransplantation, n.n.bez.
41.06.01↔	Transfusion von Nabelschnurblutstammzellen allogenen unverwandt	50.51.10↔	Auxiliäre Leber-Retransplantation während desselben stationären Aufenthalts
41.06.02↔	Transfusion von Nabelschnurblutstammzellen autogen	50.51.99↔	Auxiliäre Lebertransplantation, sonstige
41.06.03↔	Transfusion von Nabelschnurblutstammzellen allogenen verwandt	50.59.00↔	Sonstige Lebertransplantation, n.n.bez.
41.06.04↔	Transfusion von Nabelschnurblutstammzellen, allogenen, Fremdbezug	50.59.10↔	Lebertransplantation, gesamtes Organ
41.07.01↔	Autologe hämatopoetische Stammzelltransplantation, nach in-vitro-Aufbereitung	50.59.11↔	Lebertransplantation, Split-Leber
41.08.01↔	Allogene hämatopoetische Stammzelltransplantation, nicht-HLA-identisch, nach in-vitro-Aufbereitung bei Differenz in 1 Antigen, verwandter Spender	50.59.20↔	Leber-Retransplantation, gesamtes Organ, während desselben stationären Aufenthalts
41.08.02↔	Allogene hämatopoetische Stammzelltransplantation, nicht-HLA-identisch, nach in-vitro-Aufbereitung bei Differenz in 2-3 Antigenen, verwandter Spender	50.59.21↔	Leber-Retransplantation, Split-Leber, während desselben stationären Aufenthalts
41.08.11↔	Allogene hämatopoetische Stammzelltransplantation, nicht-HLA-identisch, nach in-vitro-Aufbereitung, nicht-verwandter Spender	50.59.99↔	Sonstige Lebertransplantation, sonstige

MDC 01

Krankheiten und Störungen des Nervensystems

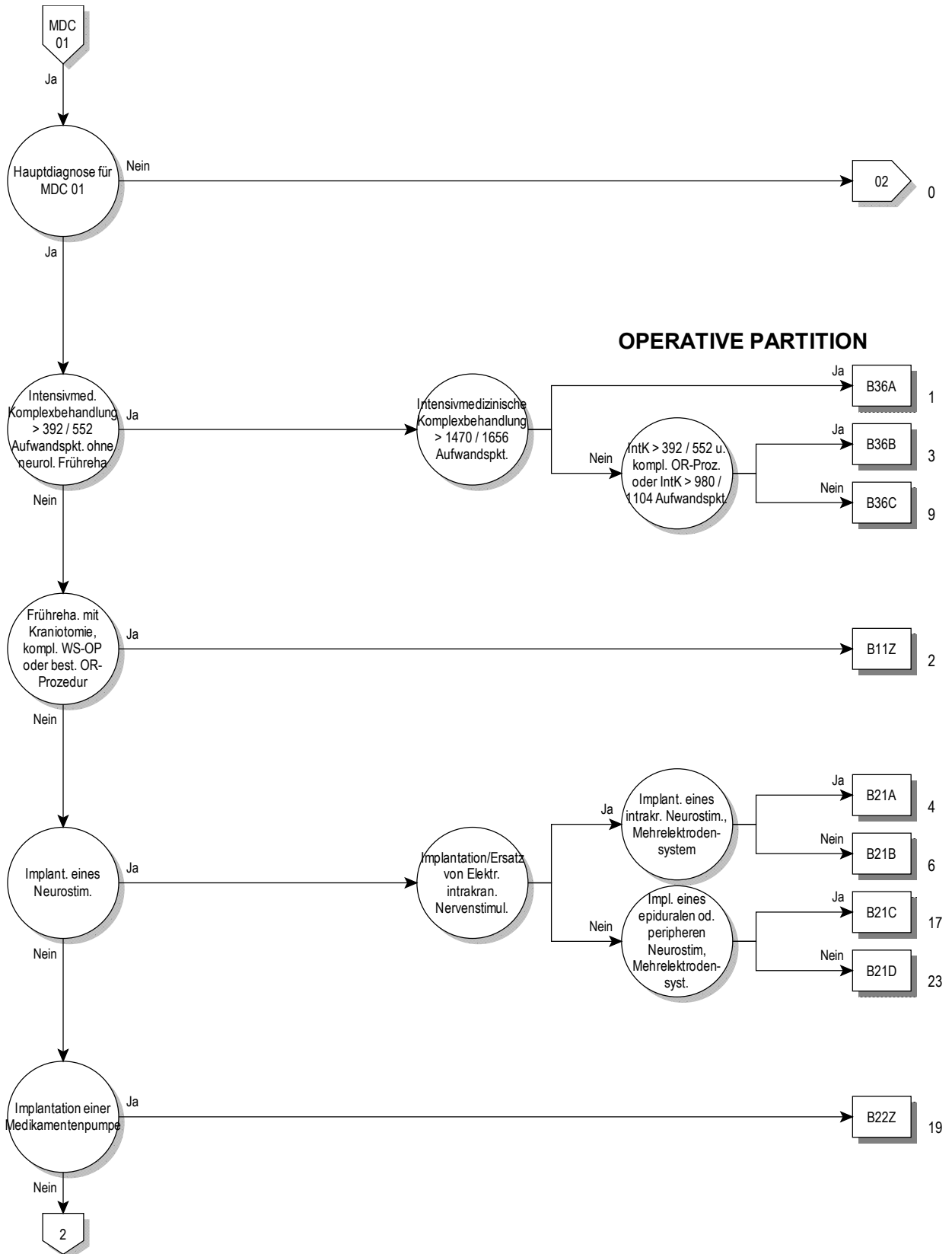

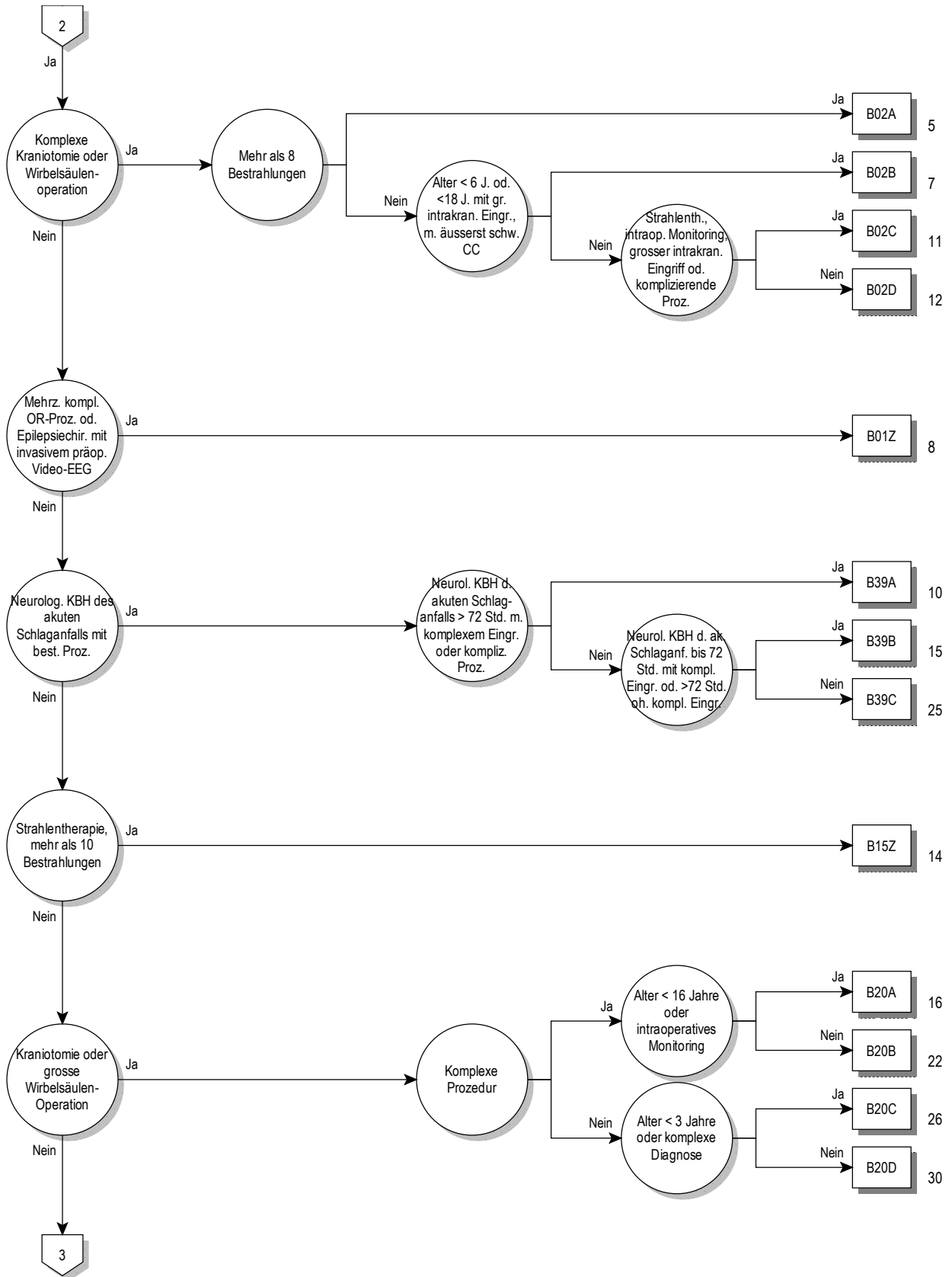

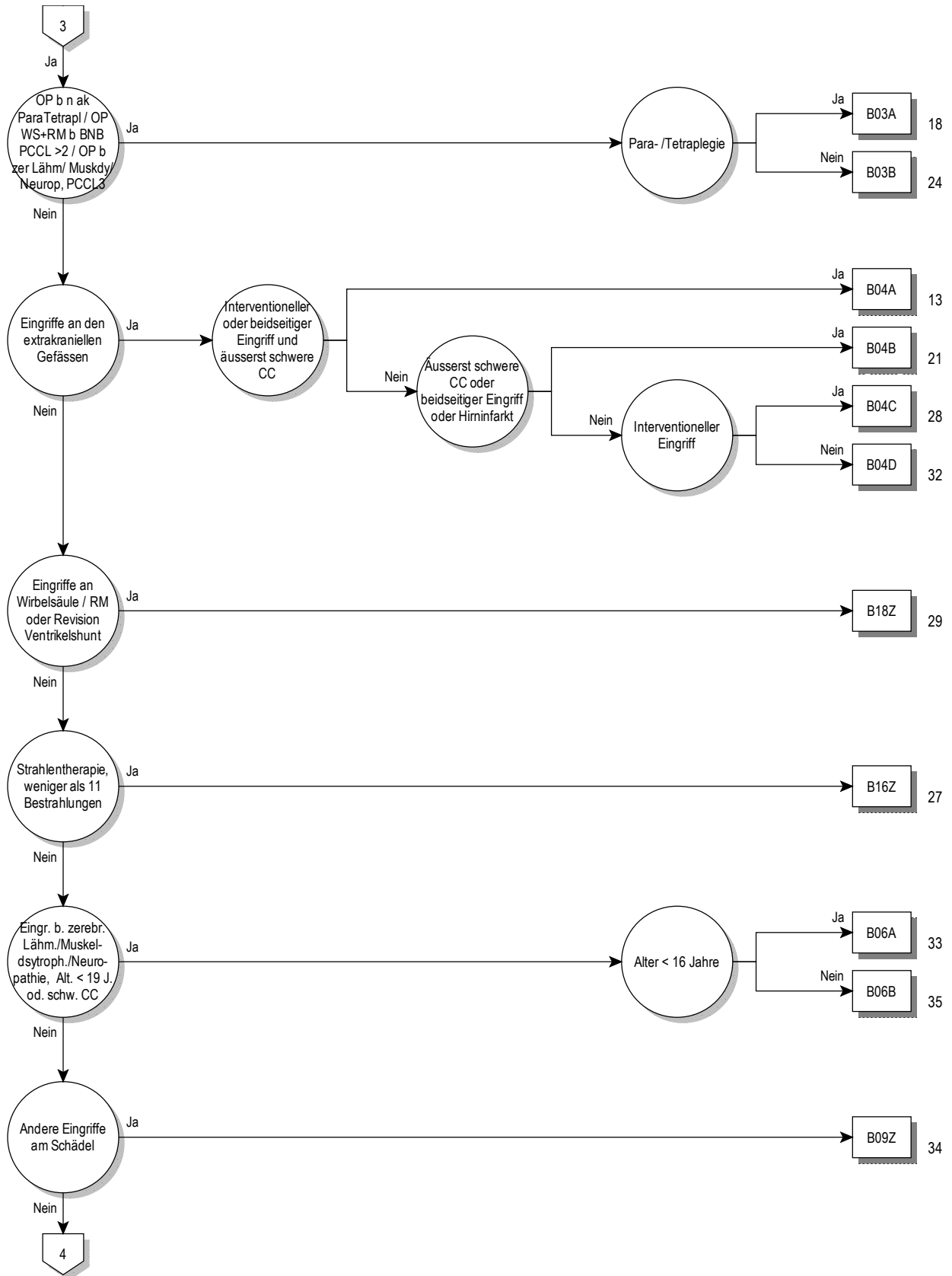

01

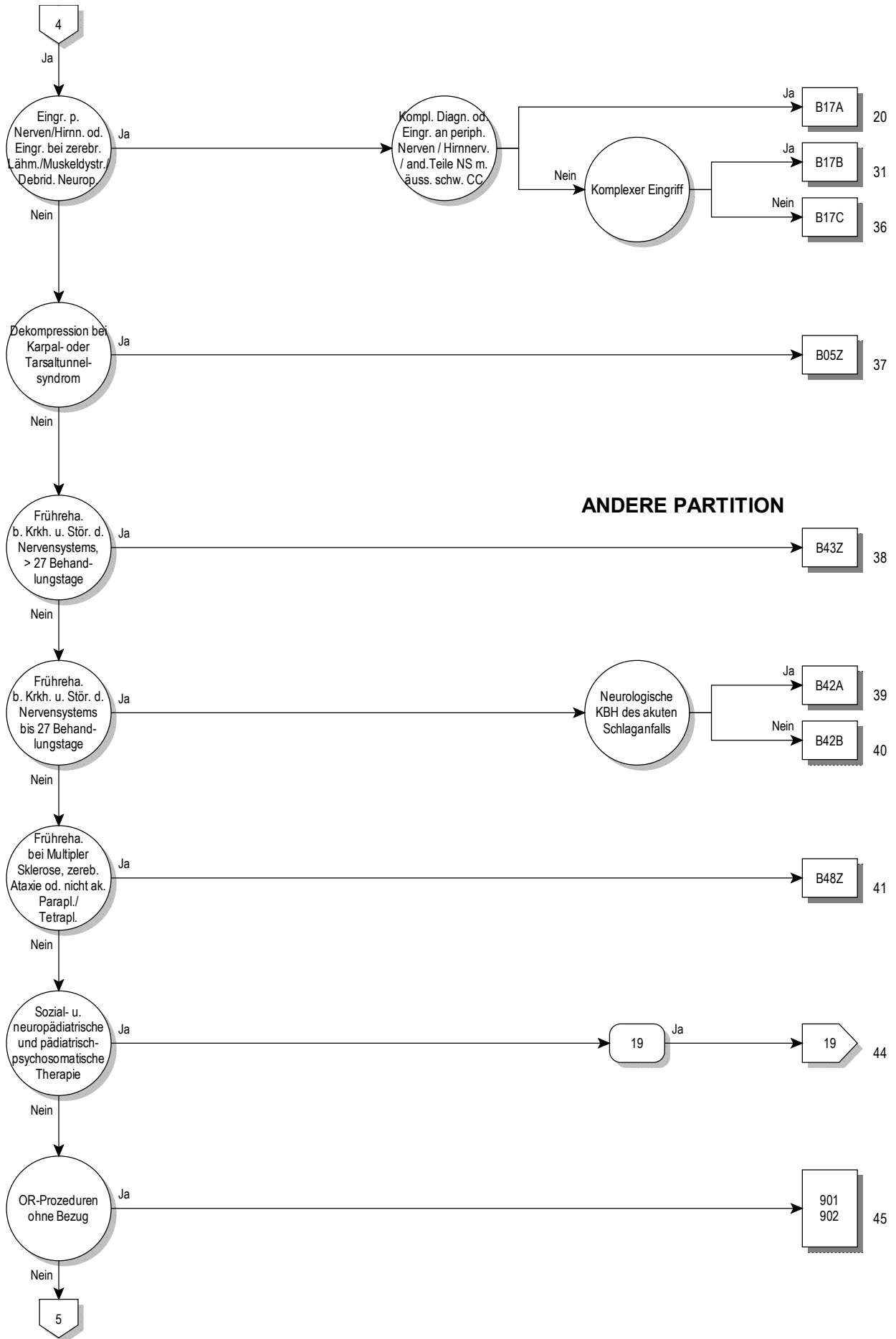

01

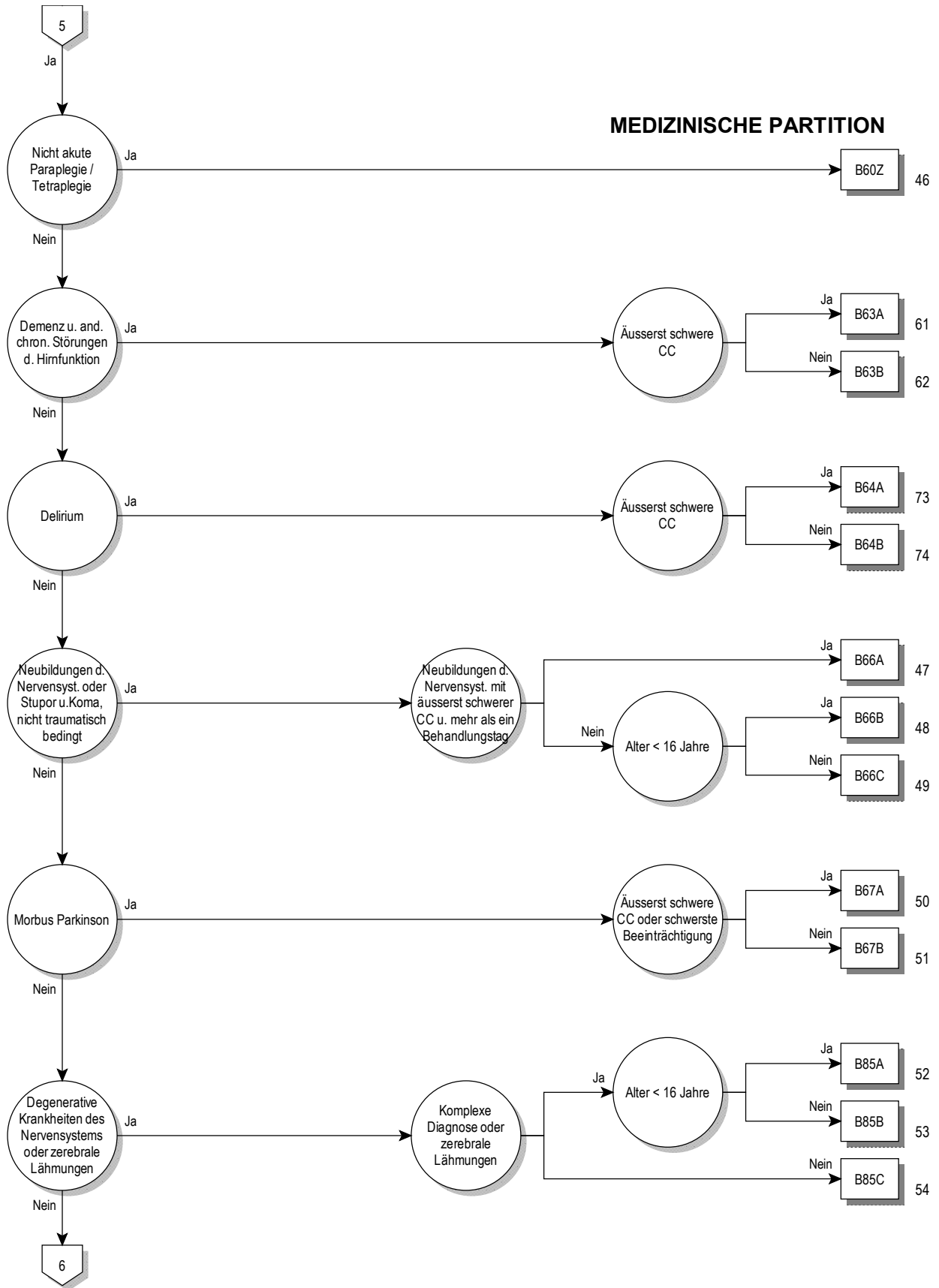

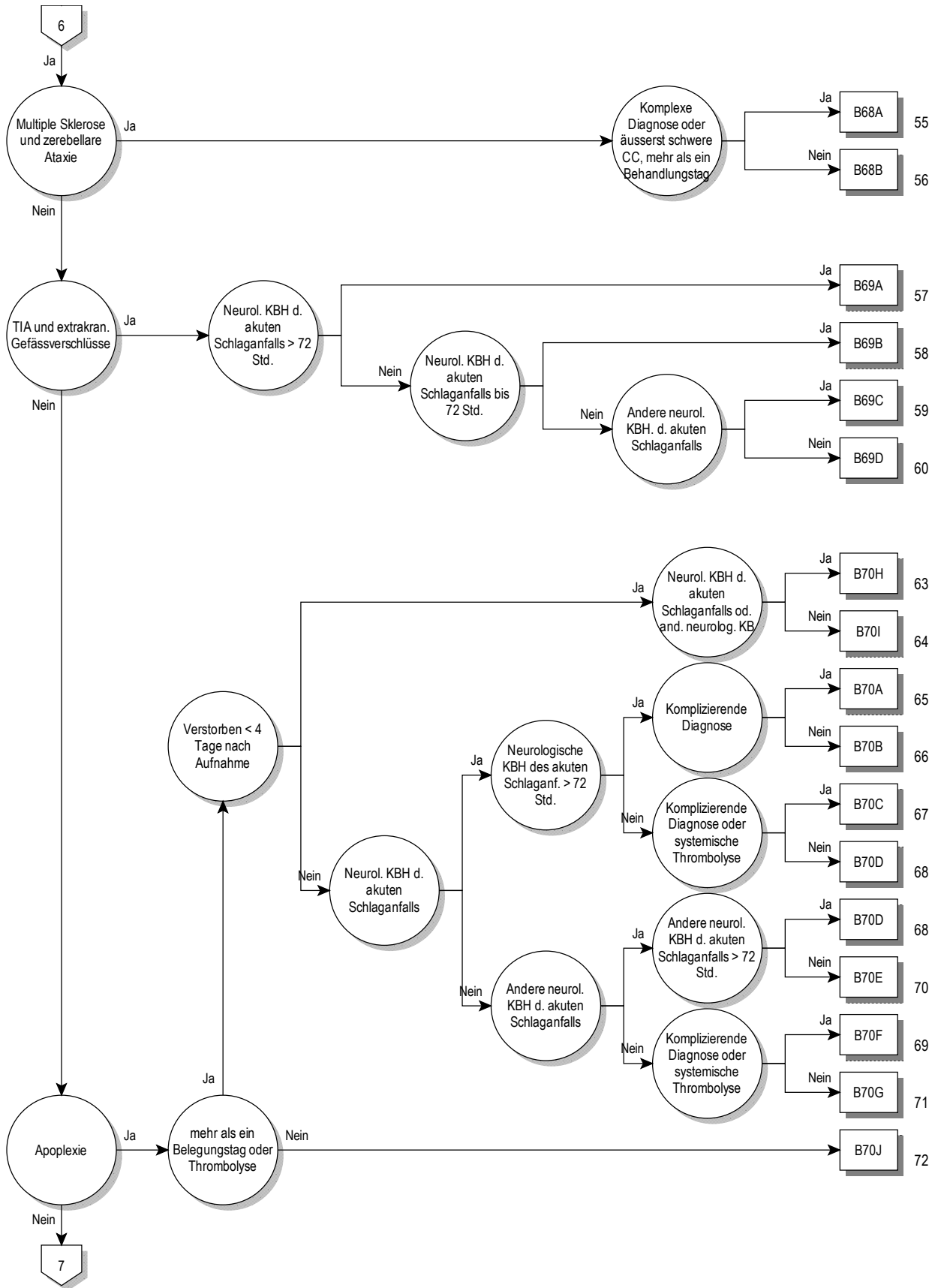

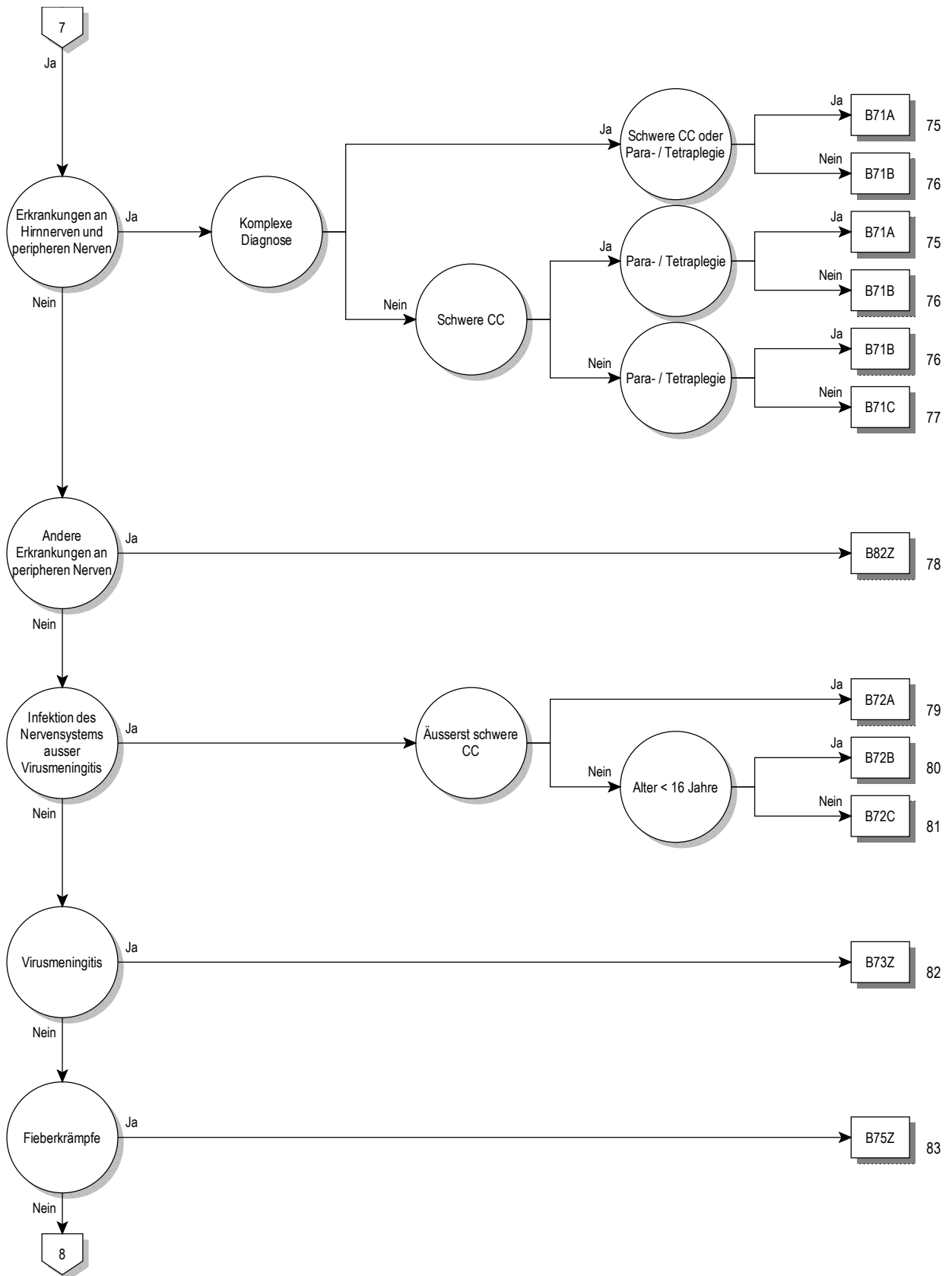

01

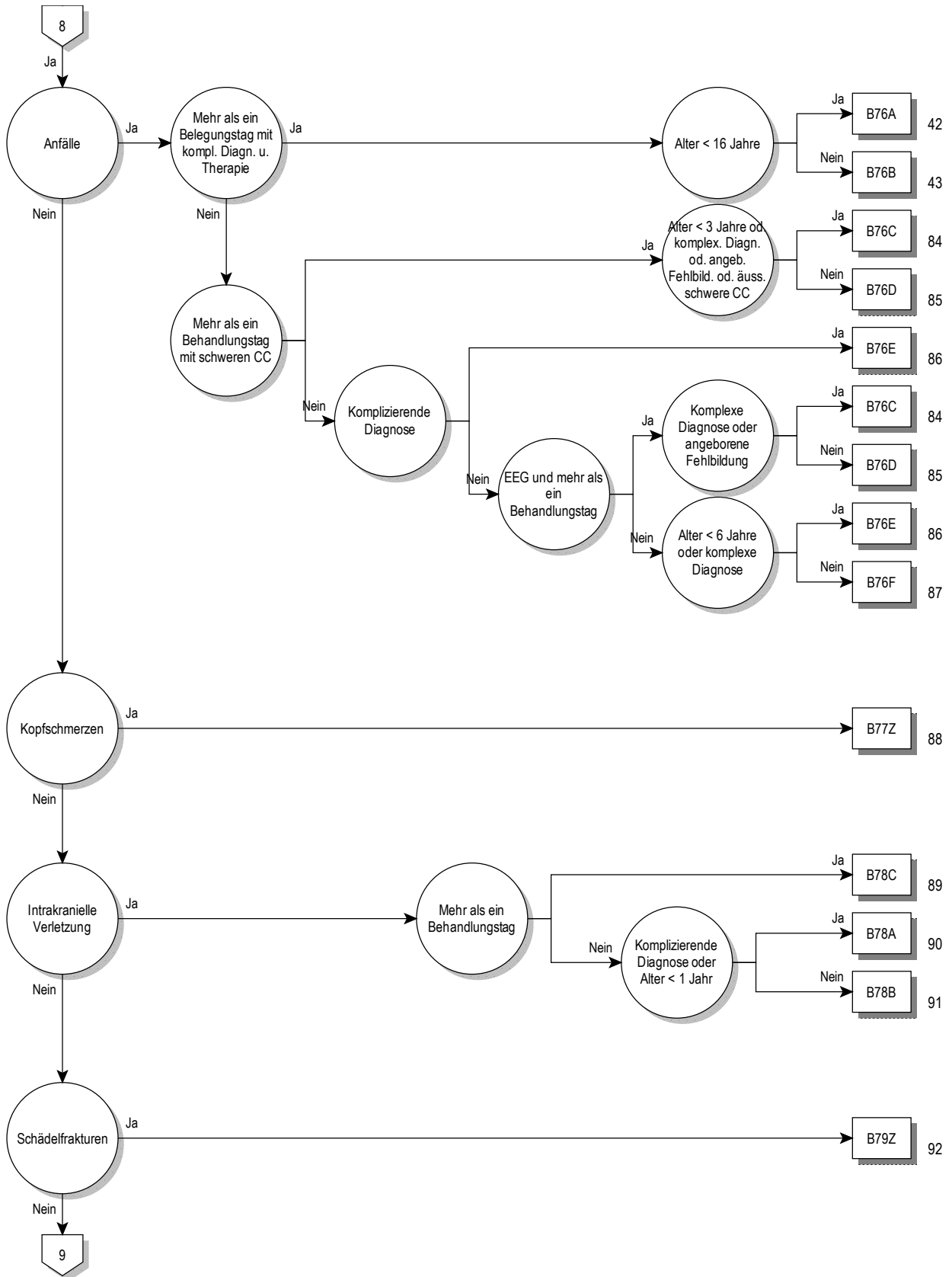

01

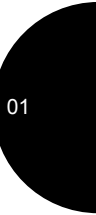
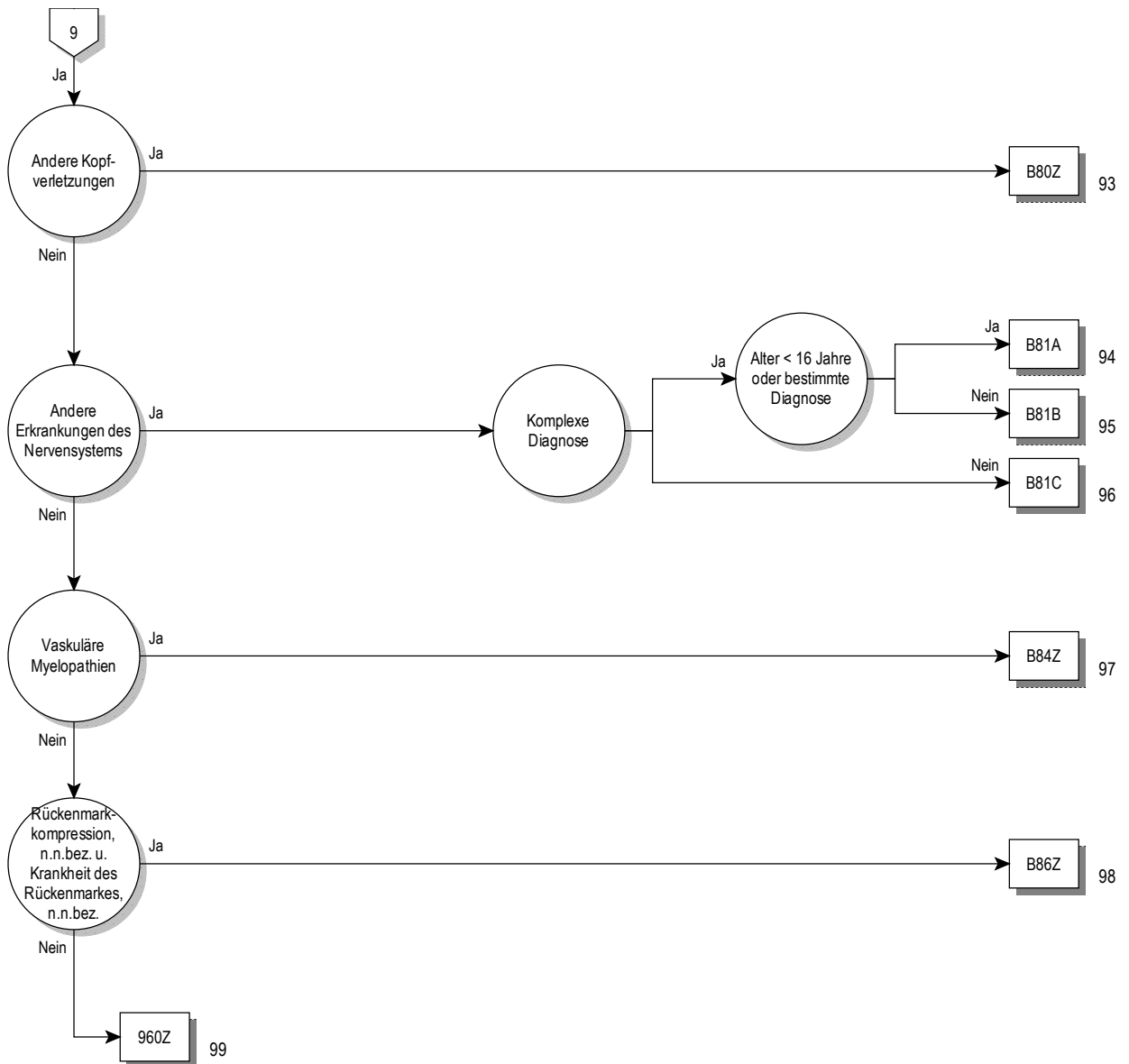

01

Entscheidungslogik MDC 01

Hauptdiagnose in Tabelle MDC01-0 oder Prozedur in Tabelle MDC01-1 oder Prozedur in Tabelle MDC01-2 oder Definition der Basis-DRG B22 oder MDC ist gleich 01 und Definition der Basis-DRG B36

Hauptdiagnose für MDC 01 (MDC01-0)

A06.6	Hirnabszess durch Amöben	B05.1	Masern, kompliziert durch Meningitis
A20.3	Pestmeningitis	B06.0	Röteln mit neurologischen Komplikationen
A27.8	Sonstige Formen der Leptospirose	B26.1	Mumps-Meningitis
A32.1	Meningitis und Meningoenzephalitis durch Listerien	B26.2	Mumps-Enzephalitis
A39.0	Meningokokkenmeningitis	B37.5	Candida-Meningitis
A50.4	Konnat spätaufret Neurosyphilis [Juv Neurosyph]	B38.4	Kokzidioidomykose der Meningen
A52.1	Floride Neurosyphilis	B45.1	Kryptokokkose des Gehirns
A52.2	Asymptomatische Neurosyphilis	B46.1	Rhinozerebrale Mukormykose
A52.3	Neurosyphilis, nnbez	B50.0	Malaria tropica mit zerebralen Komplikationen
A80.0	Akute paralytische Poliomyelitis durch Impfvirus	B58.2	Meningoenzephalitis durch Toxoplasmen
A80.1	Akute paralytische Poliomyelitis durch import Wildvirus	B69.0	Zystizerkose des Zentralnervensystems
A80.2	Akute paralytische Poliomyelitis d einheimisches Wildvirus	B90.0	Folgezustände einer Tuberkulose des Zentralnervensystems
A80.3	Sonst u nnbez akute paralytische Poliomyelitis	B91	Folgezustände der Poliomyelitis
A80.9	Akute Poliomyelitis, nnbez	B94.1	Folgezustände der Virusenenzephalitis
A81.0	Creutzfeldt-Jakob-Krankheit	C70.0	Bösartige Neubildung: Hirnhäute
A81.1	Subakute sklerosierende Panenzephalitis	C70.1	Bösartige Neubildung: Rückenmarkhäute
A81.2	Progressive multifokale Leukenzephalopathie	C70.9	Bösartige Neubildung: Meningen, nicht näher bezeichnet
A81.8	Sonstige atypische Virus-Infektionen des ZNS	C71.0	BNB: Zerebrum, ausgenommen Hirnlappen und Ventrikel
A81.9	Atypische Virus-Infektion des ZNS, nnbez	C71.1	Bösartige Neubildung: Frontallappen
A82.0	Wildtier-Tollwut	C71.2	Bösartige Neubildung: Temporalappen
A82.1	Haustier-Tollwut	C71.3	Bösartige Neubildung: Parietallappen
A82.9	Tollwut, nnbez	C71.4	Bösartige Neubildung: Okzipitalappen
A83.0	Japanische Enzephalitis	C71.5	Bösartige Neubildung: Hirnventrikel
A83.1	Westliche Pferdeenzephalitis [Western-Equine-Encephalitis]	C71.6	Bösartige Neubildung: Zerebellum
A83.2	Östliche Pferdeenzephalitis [Eastern-Equine-Encephalitis]	C71.7	Bösartige Neubildung: Hirnstamm
A83.3	St-Louis-Enzephalitis	C71.8	Bösartige Neubildung: Gehirn, mehrere Teilbereiche überlapp
A83.4	Australische Enzephalitis	C71.9	Bösartige Neubildung: Gehirn, nicht näher bezeichnet
A83.5	Kalifornische Enzephalitis	C72.0	Bösartige Neubildung: Rückenmark
A83.6	Rocio-Virusenzephalitis	C72.1	Bösartige Neubildung: Cauda equina
A83.8	Sonst Virusenzephalitis, durch Moskitos übertragen	C72.2	Bösartige Neubildung: Nn olfactorii [I Hirnnerv]
A83.9	Virusenzephalitis, durch Moskitos übertragen, nnbez	C72.3	Bösartige Neubildung: Nervus opticus [II Hirnnerv]
A84.0	Fernöstl Enzeph, durch Zecken übrtrag [Russ Frühsom-Enz]	C72.4	Bösartige Neubildung: Nerv vestibulocochlearis [VIII Hirnnerv]
A84.1	Mitteleuropäische Enzephalitis, durch Zecken übertragen	C72.5	BNB: Sonstige und nicht näher bezeichnete Hirnnerven
A84.8	Sonstige Virusenzephalitis, durch Zecken übertragen	C72.8	BNB: Gehirn u andere Teile ZNS, mehr Teilbereiche überlapp
A84.9	Virusenzephalitis, durch Zecken übertragen, nnbez	C72.9	Bösartige Neubildung: Zentralnervensystem, nnbez
A85.0	Enzephalitis durch Enteroviren	C75.2	Bösartige Neubildung: Ductus craniopharyngealis
A85.1	Enzephalitis durch Adenoviren	C75.3	BNB: Epiphyse [Glandula pinealis] [Zirbeldrüse]
A85.2	Virusenzephalitis, durch Arthropoden übertragen, nnbez	C75.4	Bösartige Neubildung: Glomus caroticum
A85.8	Sonstige nbez Virusenzephalitis	C75.5	BNB: Glomus aorticum u sonstige Paraganglien
A86	Virusenzephalitis, nnbez	C79.3	Sekundäre BNB Gehirn u Hirnhäute
A87.0	Meningitis durch Enteroviren	C79.4	Sekundäre BNB so u nnbez Teile Nervensystem
A87.1	Meningitis durch Adenoviren	D18.02	Hämangiom, intrakraniell
A87.2	Lymphozytäre Choriomeningitis	D32.0	Gutartige Neubildung Hirnhäute
A87.8	Sonstige Virusmeningitis	D32.1	Gutartige Neubildung Rückenmarkhäute
A87.9	Virusmeningitis, nnbez	D32.9	Gutartige Neubildung Meningen, nnbez
A88.0	Fieber u Exanthem d Enterovirus [Boston-Exanthem]	D33.0	Gutartige Neubildung Gehirn, supratentoriell
A88.1	Epidemischer Schwindel	D33.1	Gutartige Neubildung Gehirn, infratentoriell
A88.8	Sonstige nbez Virusinfektionen des ZNS	D33.2	Gutartige Neubildung Gehirn, nnbez
A89	Virusinfektion des ZNS, nicht näher bezeichnet	D33.3	Gutartige Neubildung Hirnnerven
A92.2	Venezolanisches Pferdefiebers	D33.4	Gutartige Neubildung Rückenmark
B00.3	Meningitis durch Herpesviren	D33.7	Gutartige Neubildung sonst nbez Teile ZNS
B00.4	Enzephalitis durch Herpesviren	D33.9	Gutartige Neubildung ZNS, nnbez
B01.0	Varizellen-Meningitis	D35.3	Gutartige Neubildung Ductus craniopharyngealis
B01.1	Varizellen-Enzephalitis	D35.4	Gutart Neubild Epiphyse [Gl pineal] [Zirbeldrüse]
B02.0	Zoster-Enzephalitis	D35.5	Gutartige Neubildung Glomus caroticum
B02.1	Zoster-Meningitis	D35.6	Gutart Neubild Glomus aortic u so Paraganglien
B02.2	Zoster m Beteiligung anderer Abschnitte des Nervensystems	D36.1	Gutart Neubild periph Nerven u auton Nervensystem
B05.0	Masern, kompliziert durch Enzephalitis	D42.0	NB unsich/unbek Verhalt Hirnhäute

D42.1	NB unsich/unbek Verhalt Rückenmarkhäute	F71.1	Mittelgr Intelligenzmind: Deutl VerhaltStör, Beob/Beh erford
D42.9	NB unsich/unbek Verhalt Meningen, nnbez	F71.8	Mittelgradige Intelligenzminderung: Sonst Verhaltensstörung
D43.0	NB unsich/unbek Verhalt Gehirn, supratentoriell	F71.9	Mittelgradige Intelligenzminderung: Oh Angabe VerhaltStör
D43.1	NB unsich/unbek Verhalt Gehirn, infratentoriell	F72.0	Schwere Intelligenzmind, keine od geringfügige VerhaltStör
D43.2	NB unsich/unbek Verhalt Gehirn, nnbez	F72.1	Schwere Intelligenzmind, deutl VerhaltStör, Beob/Beh erf
D43.3	NB unsich/unbek Verhalt Hirnnerven	F72.8	Schwere Intelligenzmind, sonstige Verhaltensstörung
D43.4	NB unsich/unbek Verhalt Rückenmark	F72.9	Schwere Intelligenzmind, oh Ang Verhaltensstörung
D43.7	NB unsich/unbek Verhalt sonst Teile ZNS	F73.0	Schwerste Intelligenzmind, keine od geringfüg VerhaltStör
D43.9	NB unsich/unbek Verhalt ZNS, nnbez	F73.1	Schwerste Intelligenzmind, deutl VerhaltStör, Beob/Beh erf
D44.4	NB unsich/unbek Verhalt Duct craniopharyngealis	F73.8	Schwerste Intelligenzmind, sonst Verhaltensstörung
D44.5	NB unsich/unbek Verhalt Epiphyse [Gl pin] [Zirbeld]	F73.9	Schwerste Intelligenzmind, oh Ang Verhaltensstörung
D44.6	NB unsich/unbek Verhalt Glomus caroticum	F74.0	Dissoziierte Intelligenz: Keine od geringfügige VerhaltStör
D44.7	NB unsich/unbek Verhalt Glom aortic so Paragangl	F74.1	Dissoziierte Intelligenz: Deutl VerhaltStör, Beob/Beh erford
E03.5	Myxödemkoma	F74.8	Dissoziierte Intelligenz: Sonstige Verhaltensstörung
E10.40	Prim insabh DM [T-1-Diab] m neur Komplik, n entgl bez	F74.9	Dissoziierte Intelligenz: Oh Angabe einer Verhaltensstörung
E10.41	Prim insabh DM [T-1-Diab] m neur Komplik, entgl bez	F78.0	Andere Intelligenzmind: Keine oder geringfügige VerhaltStör
E11.40	N prim insabh DM [T-2-Diab] m neurol Komplik, n entgl bez	F78.1	Andere Intelligenzmind: Deutl VerhaltStör, Beob/Beh erford
E11.41	N prim insabh DM [T-2-Diab] m neurol Komplik, entgl bez	F78.8	Andere Intelligenzminderung: Sonstige Verhaltensstörung
E12.40	DM iVm Fehl-/Mangelernähr m neurol Komplik, n entgl bez	F78.9	Andere Intelligenzminderung: Oh Angabe Verhaltensstörung
E12.41	DM iVm Fehl-/Mangelernähr m neurol Komplik, entgl bez	F79.0	Nnbez Intelligenzminderung: Keine od geringfüg VerhaltStör
E13.40	Sonst nbez Diab mell m neur Komplik, n entgl bez	F79.1	Nnbez Intelligenzmind: Deutl VerhaltStör, Beob/Beh erford
E13.41	Sonst nbez Diab mell m neur Komplik, entgl bez	F79.8	Nnbez Intelligenzminderung: Sonstige Verhaltensstörung
E14.40	Nnbez Diab mell m neurol Komplik, n entgl bez	F79.9	Nnbez Intelligenzminderung: Oh Angabe Verhaltensstörung
E14.41	Nnbez Diab mell m neurol Komplik, entgl bez	F84.2	Rettsyndrom
E75.0	GM2-Gangliosidose	F95.0	Vorübergehende Ticstörung
E75.1	Sonstige Gangliosidosen	F95.1	Chronische motorische od vokale Ticstörung
E75.2	Sonstige Sphingolipidosen	F95.2	Komb vokal multiple motor Ticstörung [Tourette-Syndr]
E75.4	Neuronale Zeroidlipofuszinose	F95.8	Sonstige Ticstörungen
F00.0	Demenz b Alzh-KH, m frühem Beginn (Typ 2)	F95.9	Ticstörung, nnbez
F00.1	Demenz b Alzh-KH, m spätem Beginn (Typ 1)	F98.5	Stottern [Stammeln]
F00.2	Demenz b Alzh-KH, atyp od gemischte Form	F98.6	Poltern
F00.9	Demenz b Alzh-KH, nnbez	G00.0	Meningitis durch Haemophilus influenzae
F01.0	Vaskuläre Demenz m akutem Beginn	G00.1	Pneumokokkenmeningitis
F01.1	Multiinfarkt-Demenz	G00.2	Streptokokkenmeningitis
F01.2	Subkortikale vaskuläre Demenz	G00.3	Staphylokokkenmeningitis
F01.3	Gemischte kortik u subkortik vaskuläre Demenz	G00.8	Sonstige bakterielle Meningitis
F01.8	Sonstige vaskuläre Demenz	G00.9	Bakterielle Meningitis, nnbez
F01.9	Vaskuläre Demenz, nnbez	G01	Meningitis bei aokl bakteriellen Krankheiten
F02.0	Demenz b Pick-Krankheit	G02.0	Meningitis bei aokl Viruskrankheiten
F02.1	Demenz b Creutzfeldt-Jakob-Krankheit	G02.1	Meningitis bei aokl Mykosen
F02.2	Demenz b Chorea Huntington	G02.8	Meningitis bei sonst nbez aokl infektiösen u parasitären KH
F02.3	Demenz b primärem Parkinson-Syndrom	G03.0	Nichteitrige Meningitis
F02.8	Demenz b aokl Krankheitsbildern	G03.1	Chronische Meningitis
F03	Nnbez Demenz	G03.2	Benigne rezidiv Meningitis [Mollaret-Meningitis]
F04	Org amnest Synd, n d Alkoh/and psychotr Subst bed	G03.8	Meningitis d sonstige nbez Ursachen
F05.0	Delir oh Demenz	G03.9	Meningitis, nnbez
F05.1	Delir b Demenz	G04.0	Akute disseminierte Enzephalitis
F05.8	Sonstige Formen Delir	G04.1	Tropische spastische Paraplegie
F05.9	Delir, nnbez	G04.2	Bakt Meningoenzephalitis u Meningomyelitis, aonkl
F06.0	Organische Halluzinose	G04.8	Sonst Enzephalitis, Myelitis u Enzephalomyelitis
F06.1	Organische katatone Störung	G04.9	Enzephalitis, Myelitis u Enzephalomyelitis, nnbez
F06.2	Organ wahnhaft [schizophreniforme] Störung	G05.0	Enzephal Myelitis Enzephalomyelit b aokl bakt KH
F06.3	Organische affektive Störungen	G05.1	Enzephal Myelitis Enzephalomyelit b aokl Virus-KH
F06.4	Organische Angststörung	G05.2	Enzephal Myelitis Enzephalom b so aokl inf/par KH
F06.5	Organische dissoziative Störung	G05.8	Enzephal Myelitis Enzephalomyelit b so aokl KH
F06.6	Organische emotional labile [asthenische] Störung	G06.0	Intrakran Abszeß u intrakranielles Granulom
F06.7	Leichte kognitive Störung	G06.1	Intraspinaler Abszeß u intraspinale Granulom
F06.8	So nbez org psych Stör Schäd/FktStör Gehirn od körp KH	G06.2	Extraduraler u subduraler Abszeß, nnbez
F06.9	Nnbez org psych Stör Schäd/FktStör Gehirn od körp KH	G07	Intrakran u intraspin Absz u Granulom b aokl KH
F07.0	Organische Persönlichkeitsstörung	G08	Intrakran u intraspin Phlebitis u Thrombophlebitis
F07.1	Postenzephalitisches Syndrom	G09	Folgen entzündlicher KH ZNS
F07.2	Org Psychosyndrom nach Schädelhirntrauma	G10	Chorea Huntington
F07.8	So org Pers-/VerhStör KH/Schäd/FktStör Gehirn körp KH	G11.0	Angeborene nichtprogressive Ataxie
F07.9	Nnbez org Pers-/VerhStör KH/Schäd/FktStör Gehirn körp KH	G11.1	Früh beginnende zerebellare Ataxie
F09	Nnbez organ od symptomat psychische Störung	G11.2	Spät beginnende zerebellare Ataxie
F70.0	Leichte Intelligenzminderung: Keine od geringfüg VerhaltStör	G11.3	Zerebellare Ataxie defekt DNA-Reparatursystem
F70.1	Leichte Intelligenzmind: Deutl VerhaltStör, Beob/Beh erford	G11.4	Hereditäre spastische Paraplegie
F70.8	Leichte Intelligenzminderung: Sonstige Verhaltensstörung	G11.8	Sonstige hereditäre Ataxien
F70.9	Leichte Intelligenzminderung: Oh Angabe Verhaltensstörung	G11.9	Hereditäre Ataxie, nnbez
F71.0	Mittelgradige Intelligenzmind: Keine od geringfüg VerhaltStör	G12.0	Infant spin Muskelatrophie, Typ I [Werdnig-Hoffm]

G12.1	Sonstige vererbte spinale Muskelatrophie	G36.0	Neuromyelitis optica [Devic-KH]
G12.2	Motoneuron-Krankheit	G36.1	Akut u subak hämorrhag Leukoenzephalitis [Hurst]
G12.8	Sonst spinale Muskelatrophien u verwandt Syndrome	G36.8	Sonstige nbez akute disseminierte Demyelinisation
G12.9	Spinale Muskelatrophie, nnbez	G36.9	Akute disseminierte Demyelinisation, nnbez
G13.0	Paraneoplastische Neuromyopathie u Neuropathie	G37.0	Diffuse Hirnisklerose
G13.1	So Systematroph, vorwieg ZNS betreff, b Neubild	G37.1	Zentrale Demyelinisation Corpus callosum
G13.2	Systematrophie, vorwieg ZNS betreff, b Myxödem	G37.2	Zentrale pontine Myelinolyse
G13.8	Systematrophie, vorwieg ZNS betreff, b so aokl KH	G37.3	Myelitis transversa acuta b demyelinisier KH ZNS
G14	Postpolio-Syndrom	G37.4	Subakute nekrotisierende Myelitis [Foix-Alajouanine-Synd]
G20.00	Prim Parkins-Synd fehl/ger Beeintr: Oh Wirkungsflukt	G37.5	Konzentr Sklerose [Baló-KH]
G20.01	Prim Parkins-Synd fehl/ger Beeintr: M Wirkungsflukt	G37.8	Sonst nbez demyelinisierende KH ZNS
G20.10	Prim Parkins-Synd mäß/schwer Beeintr: Oh Wirkungsflukt	G37.9	Demyelinisierende KH ZNS, nnbez
G20.11	Prim Parkins-Synd mäß/schwer Beeintr: M Wirkungsflukt	G40.00	Pseudo-Lennox-Syndrom
G20.20	Prim Parkins-Synd schwerst Beeintr: Oh Wirkungsflukt	G40.01	CSWS
G20.21	Prim Parkins-Synd schwerst Beeintr: M Wirkungsflukt	G40.02	Benign psychomotor Epilep [terror fits]
G20.90	Prim Parkins-Synd nnbez: Oh Wirkungsflukt	G40.08	So lokbez (fok) (part) idiop Epil/epil Synd m fok beg Anf
G20.91	Prim Parkins-Synd nnbez: M Wirkungsflukt	G40.09	Lokbez (fok) (part) idiop Epilep/epil Synd m fok beg Anf, nnbez
G21.0	Malignes Neuroleptika-Syndrom	G40.1	Lokbez (fok) (part) idiop Epilep/epil Synd m einf fok Anf
G21.1	Sonst arzneimittelinduziertes Parkinson-Synd	G40.2	Lokbez (fok) (part) idiop Epil/epil Synd m komplex fok Anf
G21.2	Parkinson-Syndrom d sonst exogene Agenzien	G40.3	Generalisierte idiopath Epilepsie u epilept Synd
G21.3	Postenzephalitisches Parkinson-Syndrom	G40.4	Sonst generalisierte Epilepsie u epileptische Synd
G21.4	Vaskuläres Parkinson-Syndrom	G40.5	Spezielle epileptische Syndrome
G21.8	Sonstiges sekundäres Parkinson-Syndrom	G40.6	Grand-mal-Anfälle, nnbez (m/oh Petit mal)
G21.9	Sekundäres Parkinson-Syndrom, nnbez	G40.7	Petit-mal-Anfälle, nnbez, oh Grand-mal-Anfälle
G22	Parkinson-Syndrom b aokl KH	G40.8	Sonstige Epilepsien
G23.0	Hallervorden-Spatz-Syndrom	G40.9	Epilepsie, nnbez
G23.1	Progres supranukl Ophthalmopleg [Steele-Rich-Olsz-Synd]	G41.0	Grand-mal-Status
G23.2	Striatonigrale Degeneration	G41.1	Petit-mal-Status
G23.8	Sonstige nbez degenerative KH Basalganglien	G41.2	Status epilepticus m komplexfokalen Anfällen
G23.9	Degenerative KH Basalganglien, nnbez	G41.8	Sonstiger Status epilepticus
G24.0	Arzneimittelinduzierte Dystonie	G41.9	Status epilepticus, nnbez
G24.1	Idiopathische familiäre Dystonie	G43.0	Migräne oh Aura [Gewöhnliche Migräne]
G24.2	Idiopathische nichtfamiliäre Dystonie	G43.1	Migräne m Aura [Klassische Migräne]
G24.3	Torticollis spasticus	G43.2	Status migraenosus
G24.4	Idiopathische orofaziale Dystonie	G43.3	Komplizierte Migräne
G24.8	Sonstige Dystonie	G43.8	Sonstige Migräne
G24.9	Dystonie, nnbez	G43.9	Migräne, nnbez
G25.0	Essentieller Tremor	G44.0	Cluster-Kopfschmerz
G25.1	Arzneimittelinduzierter Tremor	G44.1	Vasomotorischer Kopfschmerz, aonkl
G25.2	Sonstige nbez Tremorformen	G44.2	Spannungskopfschmerz
G25.3	Myoklonus	G44.3	Chronischer posttraumatischer Kopfschmerz
G25.4	Arzneimittelinduzierte Chorea	G44.4	Arzneimittelinduzierter Kopfschmerz, aonkl
G25.5	Sonstige Chorea	G44.8	Sonstige nbez Kopfschmerzsyndrome
G25.6	AM-induzierte Tics u sonst Tics organ Ursprung	G45.02	A-vert-Synd m Bas-Sympt, kompl Rückbild innh 1-24 h
G25.80	Periodische Beinbewegungen im Schlaf	G45.03	A-vert-Synd m Bas-Sympt, kompl Rückbild innh < 1 h
G25.81	Syndrom der unruhigen Beine [Restless-Legs-Syndrom]	G45.09	A-vert-Synd m Basil-Sympt, Verif Rückb nnbez
G25.88	Sonst nbez extrapyramidale KH und Bewegungsstörung	G45.12	Art-carot-int-Synd (halbs), kompl Rückbild innh 1-24 h
G25.9	Extrapyramidale KH od Bewegungsstörung, nnbez	G45.13	Art-carot-int-Synd (halbs), kompl Rückbild innh < 1 h
G26	Extrapyramidale KH u Bewegungsstörung b aokl KH	G45.19	Art-carot-int-Synd (halbs), Verif Rückb nnbez
G30.0	Alzheimer-Krankheit mit frühem Beginn	G45.22	Mult/bilat Synd extraz hirners Aa, kompl Rückb innh 1-24 h
G30.1	Alzheimer-Krankheit mit spätem Beginn	G45.23	Mult/bilat Synd extraz hirners Aa, kompl Rückb innh < 1 h
G30.8	Sonstige Alzheimer-Krankheit	G45.29	Mult u bilat Synd extrazer hirnersorg Aa, Verif Rückb nnbez
G30.9	Alzheimer-Krankheit, nicht näher bezeichnet	G45.32	Amauros fug, kompl Rückb innh 1-24 h
G31.0	Umschriebene Hirnatrophie	G45.33	Amauros fug, kompl Rückb innh < 1 h
G31.1	Senile Degeneration Gehirn, aonkl	G45.39	Amauros fug, Verif Rückb nnbez
G31.2	Degeneration des Nervensystems durch Alkohol	G45.42	Transient glob Amnes [amnest Epis], kompl Rückb in 1-24 h
G31.81	Mitochondriale Zytopathie	G45.43	Transient glob Amnes [amnest Epis], kompl Rückb innh < 1 h
G31.82	Lewy-Körper-Demenz	G45.49	Transient glob Amnes [amnest Epis], Verif Rückb nnbez
G31.88	Sonstige nbez degenerative KH des Nervensystems	G45.82	So zer transit ischäm u verw Synd, kompl Rückb innh 1-24 h
G31.9	Degenerative KH des Nervensystems, nnbez	G45.83	So zer transit ischäm u verw Synd, kompl Rückb innh < 1 h
G32.0	Subakute komb Degeneration RM b aokl KH	G45.89	So zer transit ischäm u verw Synd, Verif Rückb nnbez
G32.8	Sonst nbez degenerat KH Nervensystem b aokl KH	G45.92	Zer transit Ischämie, nnbez, kompl Rückb innh 1-24 h
G35.0	Erstmanifestation einer multiplen Sklerose	G45.93	Zer transit Ischämie, nnbez, kompl Rückb innh < 1 h
G35.10	MS m schubförm Verl: OA akute Exazerbation od Progress	G45.99	Zer transit Ischämie, nnbez, Verif Rückb nnbez
G35.11	MS m schubförm Verl: MA akute Exazerbation od Progress	G46.0	Arteria-cerebri-media-Syndrom
G35.20	MS m prim chron Verl: OA akute Exazerbation od Progress	G46.1	Arteria-cerebri-anterior-Syndrom
G35.21	MS m prim chron Verl: MA akute Exazerbation od Progress	G46.2	Arteria-cerebri-posterior-Syndrom
G35.30	MS m sek chron Verl: OA akute Exazerbation od Progress	G46.3	Hirnstammsyndrom
G35.31	MS m sek chron Verl: MA akute Exazerbation od Progress	G46.4	Kleinhirnsyndrom
G35.9	Multiple Sklerose, nicht näher bezeichnet	G46.5	Rein motorisches lakunäres Syndrom

G46.6	Rein sensorisches lakunäres Syndrom	G61.0	Guillain-Barré-Syndrom
G46.7	Sonstige lakunäre Syndrome	G61.1	Serumpolyneuropathie
G46.8	Sonst Synd Hirngefäße b zerebrovaskulären KH	G61.8	Sonstige Polyneuritiden
G47.4	Narkolepsie u Kataplexie	G61.9	Polyneuritis, nnbez
G50.0	Trigeminusneuralgie	G62.0	Arzneimittelinduzierte Polyneuropathie
G50.1	Atypischer Gesichtsschmerz	G62.1	Alkohol-Polyneuropathie
G50.8	Sonstige KH Nervus trigeminus	G62.2	Polyneuropathie d sonstige toxische Agenzien
G50.9	KH Nervus trigeminus, nnbez	G62.80	Critical-illness-Polyneuropathie
G51.0	Fazialisparese	G62.88	Sonst nbez Polyneuropath
G51.1	Entzündung Ganglion geniculi	G62.9	Polyneuropathie, nnbez
G51.2	Melkersson-Rosenthal-Syndrom	G63.0	Polyneuropathie b aokl inf u parasit KH
G51.3	Spasmus (hemi)facialis	G63.1	Polyneuropathie b Neubildungen
G51.4	Faziale Myokymie	G63.2	Diabetische Polyneuropathie
G51.8	Sonstige KH Nervus facialis	G63.3	Polyneuropathie b sonst endokrinen u Stoffwechsel-KH
G51.9	KH Nervus facialis, nnbez	G63.4	Polyneuropathie b alimentären Mangelzuständen
G52.0	KH Nn olfactorii [I Hirnnerv]	G63.5	Polyneuropathie b System-KH Bindegewebe
G52.1	KH Nervus glossopharyngeus [IX Hirnnerv]	G63.6	Polyneuropathie b sonst KH Muskel-Skelett-System
G52.2	KH Nervus vagus [X Hirnnerv]	G63.8	Polyneuropathie b sonst aokl KH
G52.3	KH Nervus hypoglossus [XII Hirnnerv]	G64	Sonstige KH peripheres Nervensystem
G52.7	KH mehrerer Hirnnerven	G70.0	Myasthenia gravis
G52.8	KH sonstiger nbez Hirnnerven	G70.1	Toxische neuromuskuläre KH
G52.9	KH Hirnnerv, nnbez	G70.2	Angeb od entwicklungsbedingte Myasthenie
G53.0	Neuralgie nach Zoster	G70.8	Sonstige nbez neuromuskuläre KH
G53.1	Mult Hirnnervenlähmung b aokl inf u parasit KH	G70.9	Neuromuskuläre KH, nnbez
G53.2	Multiple Hirnnervenlähmungen b Sarkoidose	G71.0	Muskeldystrophie
G53.3	Multiple Hirnnervenlähmungen b Neubildungen	G71.1	Myotone Syndrome
G53.8	Sonst KH Hirnnerven b sonst aokl KH	G71.2	Angeborene Myopathien
G54.0	Läsionen Plexus brachialis	G71.3	Mitochondriale Myopathie, aonkl
G54.1	Läsionen Plexus lumbosacralis	G71.8	Sonstige primäre Myopathien
G54.2	Läsionen Zervikalwurzeln, aonkl	G71.9	Primäre Myopathie, nnbez
G54.3	Läsionen Thorakalwurzeln, aonkl	G72.0	Arzneimittelinduzierte Myopathie
G54.4	Läsionen Lumbosakralwurzeln, aonkl	G72.1	Alkoholmyopathie
G54.5	Neuralgische Amyotrophie	G72.2	Myopathie d sonstige toxische Agenzien
G54.6	Phantomschmerz	G72.3	Periodische Lähmung
G54.7	Phantomglied oh Schmerzen	G72.4	Entzündliche Myopath, aonkl
G54.8	Sonst KH Nervenwurzeln u Nervenplexus	G72.80	Critical-illness-Myopathie
G54.9	KH von Nervenwurzeln u Nervenplexus, nnbez	G72.88	Sonst nbez Myopath
G55.0	Kompression Nervenwurzeln/-plexus b Neubildung	G72.9	Myopathie, nnbez
G55.1	Kompr Nervenwurzeln/-plexus b Bandscheibenschäden	G73.0	Myastheniesyndrome b endokrinen Krankheiten
G55.2	Kompr Nervenwurzeln/-plexus b Spondylose	G73.1	Lambert-Eaton-Syndrom
G55.3	Kompr Nervenwurzeln/-plexus b so KH WS/Rück	G73.2	Sonstige Myastheniesyndrome b Neubildungen
G55.8	Kompr Nervenwurzeln/-plexus b sonst aokl KH	G73.3	Myastheniesyndrome b sonst aokl KH
G56.0	Karpaltunnel-Syndrom	G73.4	Myopathie b aokl inf und parasitären KH
G56.1	Sonstige Läsionen Nervus medianus	G73.5	Myopathie b endokrinen Krankheiten
G56.2	Läsion Nervus ulnaris	G73.6	Myopathie b Stoffwechselkrankheiten
G56.3	Läsion Nervus radialis	G73.7	Myopathie b sonst aokl KH
G56.4	Kausalgie	G80.0	Spastische tetraplegische Zerebralparese
G56.8	Sonst Mononeuropathien obere Extremität	G80.1	Spastische diplegische Zerebralparese
G56.9	Mononeuropathie obere Extremität, nnbez	G80.2	Infantile hemiplegische Zerebralparese
G57.0	Läsion Nervus ischiadicus	G80.3	Dyskinetische Zerebralparese
G57.1	Meralgia paraesthetica	G80.4	Ataktische Zerebralparese
G57.2	Läsion Nervus femoralis	G80.8	Sonstige infantile Zerebralparese
G57.3	Läsion Nervus fibularis (peroneus) communis	G80.9	Infantile Zerebralparese, nnbez
G57.4	Läsion Nervus tibialis	G81.0	Schlaff Hemipares u Hemipleg
G57.5	Tarsaltunnel-Syndrom	G81.1	Spast Hemipares u Hemipleg
G57.6	Läsion Nervus plantaris	G81.9	Hemipares u Hemipleg, nnbez
G57.8	Sonstige Mononeuropathien untere Extremität	G82.00	Schlaff Parapares u Parapleg, akut kompl QSL ntraum
G57.9	Mononeuropathie untere Extremität, nnbez	G82.01	Schlaff Parapares u Parapleg, akut inkompl QSL ntraum
G58.0	Interkostalneuropathie	G82.02	Schlaff Parapares u Parapleg, chron kompl QSL
G58.7	Mononeuritis multiplex	G82.03	Schlaff Parapares u Parapleg, chron inkompl QSL
G58.8	Sonstige nbez Mononeuropathien	G82.09	Schlaff Parapares u Parapleg, nnbez
G58.9	Mononeuropathie, nnbez	G82.10	Spast Parapares u Parapleg, akut kompl QSL ntraum
G59.0	Diabetische Mononeuropathie	G82.11	Spast Parapares u Parapleg, akut inkompl QSL ntraum
G59.8	Sonstige Mononeuropathien b aokl KH	G82.12	Spast Parapares u Parapleg, chron kompl QSL
G60.0	Hereditäre sensomotorische Neuropathie	G82.13	Spast Parapares u Parapleg, chron inkompl QSL
G60.1	Refsun-Krankheit	G82.19	Spast Parapares u Parapleg, nnbez
G60.2	Neuropathie in Verbindung m hereditärer Ataxie	G82.20	Parapares u Parapleg, nnbez, akut kompl QSL ntraum Genes
G60.3	Idiopathische progressive Neuropathie	G82.21	Parapares u Parapleg, nnbez, akut inkompl QSL ntraum
G60.8	Sonst hereditäre u idiopathische Neuropathien	G82.22	Parapares u Parapleg, nnbez, chron kompl QSL
G60.9	Hereditäre u idiopathische Neuropathie, nnbez	G82.23	Parapares u Parapleg, nnbez, chron inkompl QSL

G82.29	Parapares u Parapleg, nnbez	G95.1	Vaskuläre Myelopathien
G82.30	Schlaff Tetrapares u Tetrapleg, akut kompl QSL ntraum	G95.2	Rückenmarkskompression, nnbez
G82.31	Schlaff Tetrapares u Tetrapleg, akut inkompl QSL ntraum	G95.82	HarnblasFktStör d spinal Shock
G82.32	Schlaff Tetrapares u Tetrapleg, chron kompl QSL	G95.83	Spin Spastik quergestr Muskel
G82.33	Schlaff Tetrapares u Tetrapleg, chron inkompl QSL	G95.84	Detrus-Sphinkt-Dyssynerg b Schädig RM
G82.39	Schlaff Tetrapares u Tetrapleg, nnbez	G95.85	Deafferentierungsschmerz b Schädigung RM
G82.40	Spast Tetrapares u Tetrapleg, akut kompl QSL ntraum	G95.88	Sonstige nbez KH Rückenmark
G82.41	Spast Tetrapares u Tetrapleg, akut inkompl QSL ntraum	G95.9	KH Rückenmark, nnbez
G82.42	Spast Tetrapares u Tetrapleg, chron kompl QSL	G96.0	Austritt von Liquor cerebrospinalis
G82.43	Spast Tetrapares u Tetrapleg, chron inkompl QSL	G96.1	KH Meningen, aonkl
G82.49	Spast Tetrapares u Tetrapleg, nnbez	G96.8	Sonst nbez KH Zentralnervensystem
G82.50	Tetrapares u Tetrapleg, nnbez, akut kompl QSL ntraum Genes	G96.9	KH Zentralnervensystem, nnbez
G82.51	Tetrapares u Tetrapleg, nnbez, akut inkompl QSL ntraum	G97.0	Austritt von Liquor cerebrospinalis nach LP
G82.52	Tetrapares u Tetrapleg, nnbez, chron kompl QSL	G97.1	Sonst Reaktion auf Spinal- u Lumbalpunktion
G82.53	Tetrapares u Tetrapleg, nnbez, chron inkompl QSL	G97.2	Intrakran Druckminderung nach ventrikulärem Shunt
G82.59	Tetrapares u Tetrapleg, nnbez	G97.80	Postoperative Liquoristel
G82.60	Fktl Höhe Schädig RM, C1-C3	G97.81	Postoperativer (zerebellärer) Mutismus
G82.61	Fktl Höhe Schädig RM, C4-C5	G97.88	Sonst KH Nervensystem nach med Maßnahmen
G82.62	Fktl Höhe Schädig RM, C6-C8	G97.9	KH Nervensystem nach med Maßnahme, nnbez
G82.63	Fktl Höhe Schädig RM, Th1-Th6	G98	Sonst KH Nervensystem, aonkl
G82.64	Fktl Höhe Schädig RM, Th7-Th10	G99.0	Autonome Neuropathie b endokrinen u StoffwechselKH
G82.65	Fktl Höhe Schädig RM, Th11-L1	G99.1	Sonst KH auton Nervensystem b so aokl KH
G82.66	Fktl Höhe Schädig RM, L2-S1	G99.2	Myelopathie b aokl KH
G82.67	Fktl Höhe Schädig RM, S2-S5	G99.8	Sonst nbez KH Nervensystem b aokl KH
G82.69	Fktl Höhe Schädig RM, nnbez	H47.1	Stauungspapille, nnbez
G83.0	Dipares u Dipleg ob Extrem	H47.4	Affektionen Chiasma opticum
G83.1	Monopares u Monopleg unt Extrem	H47.5	Affektionen sonstige Teile Sehbahn
G83.2	Monopares u Monopleg ob Extrem	H47.6	Affektionen Sehrinde
G83.3	Monopares u Monopleg, nnbez	H47.7	Affektion Sehbahn, nnbez
G83.40	Kompl Cauda- (equina-) Synd	H51.2	Internukleäre Ophthalmoplegie
G83.41	Inkompl Cauda- (equina-) Synd	H58.0	Anomalien Pupillenreaktion b aokl KH
G83.49	Cauda- (equina-) Synd, nnbez	I60.0	SubarachBlutung, von Karotissiphon/-bifurkation ausgeh
G83.80	Locked-in-Syndrom	I60.1	SubarachBlutung, von A cerebri media ausgehend
G83.88	Sonstige näher bezeichnete Lähmungssyndrome	I60.2	SubarachBlutung, von A communicans ant ausgehend
G83.9	Lähmungssyndrom, nnbez	I60.3	SubarachBlutung, von A communicans post ausgehend
G90.08	Sonst idiopath periph auton Neuropath	I60.4	SubarachBlutung, von A basilaris ausgehend
G90.09	Idiop periph auton Neuropath, nnbez	I60.5	SubarachBlutung, von A vertebralis ausgehend
G90.1	Familiäre Dysautonomie [Riley-Day-Syndrom]	I60.6	SubarachBlutung, von sonst intrakran Aa ausgehend
G90.2	Horner-Syndrom	I60.7	SubarachBlutung, von nnbez intrakran A ausgehend
G90.3	Multisystem-Atrophie	I60.8	Sonstige Subarachnoidalblutung
G90.40	Autonome Dysreflexie als hypertone Krisen	I60.9	Subarachnoidalblutung, nnbez
G90.41	Autonome Dysreflexie als Schwitzattacken	I61.0	Intrazereb Blutung Großhirnhemisphäre, subkortikal
G90.48	Sonstige autonome Dysreflexie	I61.1	Intrazereb Blutung Großhirnhemisphäre, kortikal
G90.49	Autonome Dysreflexie, nicht näher bezeichnet	I61.2	Intrazereb Blutung Großhirnhemisphäre, nnbez
G90.8	Sonstige Krankheiten des autonomen Nervensystems	I61.3	Intrazerebrale Blutung Hirnstamm
G90.9	KH autonomes Nervensystem, nnbez	I61.4	Intrazerebrale Blutung Kleinhirn
G91.0	Hydrocephalus communicans	I61.5	Intrazerebrale intraventrikuläre Blutung
G91.1	Hydrocephalus occlusus	I61.6	Intrazerebrale Blutung an mehreren Lok
G91.20	Idiop Normaldruckhydroz	I61.8	Sonstige intrazerebrale Blutung
G91.21	Sek Normaldruckhydroz	I61.9	Intrazerebrale Blutung, nnbez
G91.29	Normaldruckhydrozeph, nnbez	I62.00	Subdurale Blutung (nichttraumatisch): Akut
G91.3	Posttraumatischer Hydrozephalus, nnbez	I62.01	Subdurale Blutung (nichttraumatisch): Subakut
G91.8	Sonstiger Hydrozephalus	I62.02	Subdurale Blutung (nichttraumatisch): Chronisch
G91.9	Hydrozephalus, nnbez	I62.09	Subdurale Blutung (nichttraumatisch): Nicht näher bezeichnet
G92	Toxische Enzephalopathie	I62.1	Nichttraumatische extradurale Blutung
G93.0	Hirnzysten	I62.9	Intrakranielle Blutung (nichttraumatisch), nnbez
G93.1	Anoxische Hirnschädigung, aonkl	I63.0	Hirninfl d Thromb präzereb Aa
G93.2	Benigne intrakranielle Hypertension [Pseudotumor cerebri]	I63.1	Hirninfl d Embol präzereb Aa
G93.4	Enzephalopathie, nnbez	I63.2	Hirninfl d nnbez Verschl/Sten präzereb Aa
G93.5	Compressio cerebri	I63.3	Hirninfl d Thromb zereb Aa
G93.6	Hirnödem	I63.4	Hirninfl d Embol zereb Aa
G93.7	Reye-Syndrom	I63.5	Hirninfl d nnbez Verschl/Sten zereb Aa
G93.80	Apallisches Syndrom	I63.6	Hirninfl d Thrombose Hirnvenen, nichteitrig
G93.88	Sonstige näher bezeichnete Krankheiten des Gehirns	I63.8	Sonstiger Hirninfarkt
G93.9	KH Gehirn, nnbez	I63.9	Hirninfarkt, nnbez
G94.0	Hydrozephalus b aokl inf u parasitären KH	I64	Schlaganfall, nicht als Blut od Infarkt bez
G94.1	Hydrozephalus b Neubildungen	I65.0	Verschuß u Stenose A vertebralis
G94.2	Hydrozephalus b sonst aokl KH	I65.1	Verschuß u Stenose A basilaris
G94.8	Sonst nbez KH Gehirn b aokl KH	I65.2	Verschuß u Stenose A carotis
G95.0	Syringomyelie u Syringobulbie	I65.3	Verschl u Sten mehr/bds präzereb Aa

I65.8	Verschl u Sten sonst präzereb Aa	P14.3	Sonst Geburtsverletzungen Plexus brachialis
I65.9	Verschl u Sten nnbez präzereb Aa	P14.8	Geburtsverletzungen sonst Teile periph Nervensystem
I66.0	Verschluss u Stenose A cerebri media	P14.9	Geburtsverletzung peripheres Nervensystem, nnbez
I66.1	Verschluss u Stenose A cerebri anterior	P21.0	Schwere Asphyxie unter Geburt
I66.2	Verschluss u Stenose A cerebri posterior	P21.1	Leichte od mäßige Asphyxie unter Geburt
I66.3	Verschluss u Stenose Aa Cerebelli	P21.9	Asphyxie unter Geburt, nnbez
I66.4	Verschl u Sten mehr u bds zereb Aa	P90	Krämpfe b Neugeborenen
I66.8	Verschl u Sten sonst zereb A	P91.0	Zerebrale Ischämie b Neugeborenen
I66.9	Verschl u Sten nnbez zereb A	P91.1	Erworbene periventriculäre Zysten b Neugeborenen
I67.0	Dissektion zerebraler Arterien	P91.2	Zerebrale Leukomalazie b Neugeborenen
I67.10	Zerebrales Aneurysma (erworben)	P91.3	Zerebrale Übererregbarkeit Neugeborenes
I67.11	Zerebrale arteriovenöse Fistel (erworben)	P91.4	Zerebraler Depressionszustand Neugeborenes
I67.2	Zereb Atheroskl	P91.5	Koma b Neugeborenen
I67.3	Progressive subkortik vaskul Enzephalopathie	P91.6	Hypoxisch-ischäm Enzephalopathie b Neugeb [HIE]
I67.5	Moyamoya-Syndrom	P91.80	Locked-in-Synd u apallisches Synd beim Neugeborenen
I67.6	Nichteitrige Thrombose intrakranielles Venensyst	P91.88	Sonst näher bez zerebrale Störungen b Neugeborenen
I67.7	Zerebrale Arteriitis, aonkl	P91.9	Zerebrale Störung b Neugeborenen, nnbez
I67.80	Vasospasmen bei Subarachnoidalblutung	P94.0	Transitorische Myasthenia gravis b Neugeborenen
I67.88	Sonstige näher bezeichnete zerebrovaskuläre Krankheiten	P94.2	Angeborene Muskelhypotonie
I67.9	Zerebrovaskuläre KH, nnbez	Q00.0	Anecephalie
I68.1	Zerebrale Arteriitis b aokl infekt u parasitären KH	Q00.1	Kraniorhachischisis
I68.2	Zerebrale Arteriitis b sonst aokl KH	Q00.2	Inienzephalie
I68.8	Sonstige zerebrovask Stör b aokl KH	Q01.0	Frontale Enzephalozele
I69.0	Folgen einer Subarachnoidalblutung	Q01.1	Nasofrontale Enzephalozele
I69.1	Folgen einer intrazerebralen Blutung	Q01.2	Okzipitale Enzephalozele
I69.2	Folgen einer sonst nichttraumat intrakran Blutg	Q01.8	Enzephalozele sonstiger Lokalisationen
I69.3	Folgen eines Hirninfarktes	Q01.9	Enzephalozele, nnbez
I69.4	Folgen Schlaganfall, nicht als Blutg od Infarkt bez	Q02	Mikrozephalie
I69.8	Folgen so u nnbez zerebrovaskulärer KH	Q03.0	Fehlbildungen Aqueductus cerebri
I72.0	Aneurysma u Dissektion A carotis	Q03.1	Atresie Apertura mediana/Apertura laterales 4 Ventrikel
I72.5	Aneurysma und Dissektion sonst präzerebraler Arterien	Q03.8	Sonstiger angeborener Hydrozephalus
M21.33	Fallhand (erworben) Unterarm	Q03.9	Angeborener Hydrozephalus, nnbez
M21.50	Erw Klau-/Klumphand, erw Klau-/Klumpfuß, mehr Lok	Q04.0	Angeborene Fehlbildungen Corpus callosum
M21.54	Erworbene Klauenhand, Klumphand	Q04.1	Arrhinenzephalie
M53.0	Zervikozephalales Syndrom	Q04.2	Holoprosenzephalie-Syndrom
M53.1	Zervikobrachial-Syndrom	Q04.3	Sonstige Reduktionsdeformitäten Gehirn
M54.10	Radikulopathie, mehrere Lok WS	Q04.4	Septooptische Dysplasie
M54.11	Radikulopathie, Okzipito-Atlanto-Axialbereich	Q04.5	Megalenzephalie
M54.12	Radikulopathie, Zervikalbereich	Q04.6	Angeborene Gehirnzysten
M54.13	Radikulopathie, Zervikothorakalbereich	Q04.8	Sonst nbez angeborene Fehlbildungen Gehirn
M54.19	Radikulopathie, nnbez Lokalisation	Q04.9	Angeborene Fehlbildung Gehirn, nnbez
M79.20	Neuralgie u Neuritis, nnbez, mehrere Lok	Q05.0	Zervikale Spina bifida m Hydrozephalus
M79.21	Neuralgie u Neuritis, nnbez, Schulterregion	Q05.1	Thorakale Spina bifida m Hydrozephalus
M79.22	Neuralgie u Neuritis, nnbez, Oberarm	Q05.2	Lumbale Spina bifida m Hydrozephalus
M79.23	Neuralgie u Neuritis, nnbez, Unterarm	Q05.3	Sakrale Spina bifida m Hydrozephalus
M79.24	Neuralgie u Neuritis, nnbez, Hand	Q05.4	Nnbez Spina bifida m Hydrozephalus
M79.25	Neuralgie u Neuritis, nnbez, Beckenregion/OS	Q05.5	Zervikale Spina bifida oh Hydrozephalus
M79.26	Neuralgie u Neuritis, nnbez, Unterschenkel	Q05.6	Thorakale Spina bifida oh Hydrozephalus
M79.27	Neuralgie u Neuritis, nnbez, Knöchel/Fuß	Q05.7	Lumbale Spina bifida oh Hydrozephalus
M79.28	Neuralgie u Neuritis, nnbez, sonst Lokalisation	Q05.8	Sakrale Spina bifida oh Hydrozephalus
M79.29	Neuralgie u Neuritis, nnbez, nnbez Lokalisationen	Q05.9	Spina bifida, nnbez
M89.00	Neurodystrophie [Algodystrophie], mehrere Lok	Q06.0	Amyelie
M89.01	Neurodystrophie [Algodystrophie] Schulterregion	Q06.1	Hypoplasie u Dysplasie Rückenmark
M89.02	Neurodystrophie [Algodystrophie] Oberarm	Q06.2	Diastematomyelie
M89.03	Neurodystrophie [Algodystrophie] Unterarm	Q06.3	Sonst angeborene Fehlbildung Cauda equina
M89.04	Neurodystrophie [Algodystrophie] Hand	Q06.4	Hydromyelie
M89.05	Neurodystrophie [Algodystrophie] Becken/OS	Q06.8	Sonst nbez angeborene Fehlbildungen RM
M89.06	Neurodystrophie [Algodystrophie] Unterschenkel	Q06.9	Angeborene Fehlbildung Rückenmark, nnbez
M89.07	Neurodystrophie [Algodystrophie] Knöchel/Fuß	Q07.0	Arnold-Chiari-Syndrom
M89.08	Neurodystrophie [Algodystrophie], sonst Lok	Q07.8	Sonst nbez angeborene Fehlbildungen Nervensystem
M89.09	Neurodystrophie [Algodystrophie], nnbez Lok	Q07.9	Angeborene Fehlbildung Nervensystem, nnbez
P11.3	Geburtsverletzung N facialis [VII Hirnnerv]	Q28.00	Angeborenes art-ven Aneurysma der präzerebr Gefäße
P11.4	Geburtsverletzung sonstige Hirnnerven	Q28.01	Angeborene arteriovenöse Fistel der präzerebralen Gefäße
P11.50	Geburtsverletzung Wirbelsäule u RM m akut QSL	Q28.08	Sonst ange art-ven Fehlbildg d präzerebralen Gefäße
P11.51	Geburtsverletzung Wirbelsäule u RM m chron QSL	Q28.09	Angeborene art-ven Fehlbildg d präzerebr Gefäße, nnbez
P11.59	Geburtsverletzung Wirbelsäule u RM nnbez	Q28.10	Angeborenes Aneurysma der präzerebralen Gefäße
P13.0	Fraktur Schädel d Geburtsverletzung	Q28.11	Angeborene Fistel der präzerebralen Gefäße
P14.0	Erb-Lähmung d Geburtsverletzung	Q28.18	Sonst angeborene Fehlbildg d präzerebralen Gefäße
P14.1	Klumpke-Lähmung d Geburtsverletzung	Q28.19	Angeborene Fehlbildung d präzerebralen Gefäße, nnbez
P14.2	Lähmung N phrenicus d Geburtsverletzung	Q28.20	Angeborenes art-ven Aneurysma d zerebralen Gefäße

Q28.21	Angeborene arteriovenöse Fistel der zerebralen Gefäße	R83.2	Abn Wert so Drog/AM/biolakt Subst Liquor
Q28.28	Sonst angeborene art-ven Fehlbild d zerebralen Gefäße	R83.3	Abnormer Wert Subst vorwieg nichtmed Herkunft Liquor
Q28.29	Angeborene art-ven Fehlbild d zerebr Gefäße, nnbez	R83.4	Abn Liquorbefunde, abnorme immunologische Befunde
Q28.30	Angeborenes Aneurysma der zerebralen Gefäße	R83.5	Abn Liquorbefunde, abnorme mikrobiologische Befunde
Q28.31	Angeborene Fistel der zerebralen Gefäße	R83.6	Abn Liquorbefunde, abnorme zytologische Befunde
Q28.38	Sonstige angeborene Fehlbildungen der zerebralen Gefäße	R83.7	Abn Liquorbefunde, abnorme histologische Befunde
Q28.39	Angeborene Fehlbildung d zerebr Gefäße, nnbez	R83.8	Abn Liquorbefunde, sonst abnorme Befunde
Q76.0	Spina bifida occulta	R83.9	Abn Liquorbefunde, nnbez abnormer Befund
Q85.0	Neurofibromatose (nicht bösartig)	R90.0	Intrakranielle Raumforderung
Q85.1	Tuberöse (Hirn-) Sklerose	R90.8	Sonst abnorme Bef bildgebende Diagnostik ZNS
Q90.0	Trisomie 21, meiotische Non-disjunction	R93.0	Abnorm Befund bildgeb Diagnostik Schädel/Kopf, aonkl
Q90.1	Trisomie 21, Mosaik (mitotische Non-disjunction)	R94.0	Abnorme Ergebnisse Fktprüfungen ZNS
Q90.2	Trisomie 21, Translokation	R94.1	Abnorme Ergebnisse FktPrüf periph Nervensyst/Sinnesorgane
Q90.9	Down-Syndrom, nnbez	R95	Plötzlicher Kindstod
Q91.0	Trisomie 18, meiotische Non-disjunction	S02.0	Schädeldachfraktur
Q91.1	Trisomie 18, Mosaik (mitotische Non-disjunction)	S02.1	Schädelbasisfraktur
Q91.2	Trisomie 18, Translokation	S02.3	Fraktur Orbitaboden
Q91.3	Edwards-Syndrom, nnbez	S02.7	Multiple Frakturen Schädel- u Gesichtsschädelknochen
Q91.4	Trisomie 13, meiotische Non-disjunction	S02.8	Frakturen sonst Schädel- u Gesichtsschädelknochen
Q91.5	Trisomie 13, Mosaik (mitotische Non-disjunction)	S02.9	Fraktur Schädel- u Gesichtsschädelknochen, Teil nnbez
Q91.6	Trisomie 13, Translokation	S04.0	Sehnerv- u Sehbahnverletzung
Q91.7	Patau-Syndrom, nnbez	S04.1	Verletzung Nervus oculomotorius
Q93.0	Vollständige Monosomie, meiotische Non-disjunction	S04.2	Verletzung Nervus trochlearis
Q93.1	Vollst Monosomie, Mosaik (mitotische Non-disjunction)	S04.3	Verletzung Nervus trigeminus
Q93.2	Ringchromosomen u dizentrische Chromosomen	S04.4	Verletzung Nervus abducens
Q93.3	Deletion kurzer Arm Chromosom 4	S04.5	Verletzung Nervus facialis
Q93.4	Deletion kurzer Arm Chromosom 5	S04.7	Verletzung Nervus accessorius
Q93.5	Sonstige Deletionen Chromosomenteil	S04.8	Verletzung sonstiger Hirnnerven
Q93.6	Deletionen, nur in Prometaphase sichtbar	S04.9	Verletzung nnbez Hirnnerv
Q93.7	Deletionen m so komplexen Rearrangements	S06.0	Gehirnerschütterung
Q93.8	Sonstige Deletionen Autosomen	S06.1	Traumatisches Hirnödem
Q93.9	Deletion Autosomen, nnbez	S06.20	Diffuse Hirn- u Kleinhirnverletzung, nnbez
R06.80	Akut lebensbedr Ereignis i SäuglAlter	S06.21	Diffuse Hirnkontusionen
R20.0	Anästhesie Haut	S06.22	Diffuse Kleinhirnkontusionen
R20.1	Hypästhesie Haut	S06.23	Multiple intrazerebrale u zerebellare Hämatome
R20.2	Parästhesie Haut	S06.28	Sonstige diffuse Hirn-/Kleinhirnverletzungen
R20.3	Hyperästhesie Haut	S06.30	Umschriebene Hirn-/Kleinhirnverletzung, nnbez
R20.8	So u nnbez Sensibilitätsstörungen Haut	S06.31	Umschriebene Hirnkontusion
R25.0	Abnorme Kopfbewegungen	S06.32	Umschriebene Kleinhirnkontusion
R25.1	Tremor, nnbez	S06.33	Umschriebenes zerebrales Hämatom
R25.3	Faszikulation	S06.34	Umschriebenes zerebellares Hämatom
R25.8	So u nnbez abnorme unwillkürliche Bewegungen	S06.38	Sonst umschriebene Hirn-/Kleinhirnverletzungen
R26.0	Ataktischer Gang	S06.4	Epidurale Blutung
R26.1	Paretischer Gang	S06.5	Traumatische subdurale Blutung
R26.8	So u nnbez Störungen Gang u Mobilität	S06.6	Traumatische subarachnoidale Blutung
R27.0	Ataxie, nnbez	S06.70	Bewußtlos b SHT, < 30 Min
R27.8	So u nnbez Koordinationsstörungen	S06.71	Bewußtlos b SHT, 30 Min bis 24 Std
R29.1	Meningismus	S06.72	Bewußtlos b SHT, > 24 h, m Rückk z vorh besteh BewGr
R29.2	Abnorme Reflexe	S06.73	Bewußtlos b SHT, > 24 h, oh Rückk z vorh besteh BewGr
R29.3	Abnorme Körperhaltung	S06.79	Bewußtlos b SHT, Dauer nnbez
R29.5	Neurologischer Neglect	S06.8	Sonstige intrakranielle Verletzungen
R29.6	Sturzneigung, anderenorts nicht klassifiziert	S06.9	Intrakranielle Verletzung, nnbez
R29.8	Sonst u nnbez Sympt NS u Musk-Skelett-Syst	S14.0	Kontusion Ödem zervikales Rückenmark
R40.0	Somnolenz	S14.10	Verletzungen zervikales Rückenmark, nnbez
R40.1	Sopor	S14.11	Komplette QS-Verletz zervikal RM
R40.2	Koma, nnbez	S14.12	Zentr Halsmarkverletz (inkompl QS-Verletz)
R41.0	Orientierungsstörung, nnbez	S14.13	Sonst inkompl QS-Verletz, zervikal RM
R43.0	Anosmie	S14.2	Verletzung Nervenwurzeln Halswirbelsäule
R43.1	Parosmie	S14.3	Verletzung Plexus brachialis
R43.2	Parageusie	S14.4	Verletzung peripherer Nerven, Hals
R43.8	So u nnbez Störung Geruchs-/Geschmackssinn	S14.5	Verletzung zervikaler sympathischer Nerven
R47.0	Dysphasie u Aphasie	S14.6	Verletzung sonst u nnbez Nerven, Hals
R47.1	Dysarthrie u Anarthrie	S14.70	Verletzung zervikales RM, Höhe nnbez
R47.8	So u nnbez Sprech-/Sprachstörungen	S14.71	Verletzung Rückenmark, C1
R51	Kopfschmerz	S14.72	Verletzung Rückenmark, C2
R54	Senilität	S14.73	Verletzung Rückenmark, C3
R56.0	Fieberkrämpfe	S14.74	Verletzung Rückenmark, C4
R56.8	So u nnbez Krämpfe	S14.75	Verletzung Rückenmark, C5
R83.0	Abnorme Liquorbefunde, abnormer Enzymwert	S14.76	Verletzung Rückenmark, C6
R83.1	Abnorme Liquorbefunde, abnormer Hormonwert	S14.77	Verletzung Rückenmark, C7

S14.78	Verletzung Rückenmark, C8	S54.9	Verletzung nnbez Nerv, in Höhe Unterarm
S24.0	Kontusion u Ödem thorakales Rückenmark	S64.0	Verletzung Nervus ulnaris, in Höhe Handgelenk u Hand
S24.10	Verletzung thorakales Rückenmark, nnbez	S64.1	Verletzung Nervus medianus, in Höhe Handgelenk u Hand
S24.11	Kompl QS-Verletz thorakal RM	S64.2	Verletzung Nervus radialis, in Höhe Handgelenk u Hand
S24.12	Inkompl QS-Verletz thorakal RM	S64.3	Verletzung Nn digitales, Daumen
S24.2	Verletzung Nervenwurzeln Brustwirbelsäule	S64.4	Verletzung Nn digitales, sonstige Finger
S24.3	Verletzung peripherer Nerven Thorax	S64.7	Verletzung mehrerer Nerven, in Höhe Handgelenk u Hand
S24.4	Verletzung thorakaler sympathischer Nerven	S64.8	Verletzung sonst Nerven, in Höhe Handgelenk u Hand
S24.5	Verletzung sonstiger Nerven Thorax	S64.9	Verletzung nnbez Nerv, in Höhe Handgelenk u Hand
S24.6	Verletzung eines nnbez Nervs Thorax	S74.0	Verletz Nervus ischiadicus, in Höhe Hüfte u Oberschenkel
S24.70	Verletzung thorakales RM, Höhe nnbez	S74.1	Verletzung Nervus femoralis, in Höhe Hüfte u Oberschenkel
S24.71	Verletzung Rückenmark, T1	S74.2	Verletzung sensibler Hautnerven, in Höhe Hüfte u OS
S24.72	Verletzung Rückenmark, T2/T3	S74.7	Verletz mehrerer Nerven, in Höhe Hüfte u Oberschenkel
S24.73	Verletzung Rückenmark, T4/T5	S74.8	Verletzung sonst Nerven, in Höhe Hüfte u Oberschenkel
S24.74	Verletzung Rückenmark, T6/T7	S74.9	Verletzung nnbez Nerv, in Höhe Hüfte u Oberschenkel
S24.75	Verletzung Rückenmark, T8/T9	S84.0	Verletzung N tibialis in Höhe Unterschenkel
S24.76	Verletzung Rückenmark, T10/T11	S84.1	Verletzung N peroneus in Höhe Unterschenkel
S24.77	Verletzung Rückenmark, T12	S84.2	Verletzung sensibler Hautnerven in Höhe Unterschenkel
S34.0	Kontusion Ödem lumbales RM [Conus medullaris]	S84.7	Verletzung mehr Nerven in Höhe Unterschenkel
S34.10	Kompl QS-Verletz lumbal RM	S84.8	Verletzung sonst Nerven in Höhe Unterschenkel
S34.11	Inkompl QS-Verletz lumbal RM	S84.9	Verletzung nnbez Nerv in Höhe Unterschenkel
S34.18	Sonst Verletz lumbal RM	S94.0	Verletzung Nervus plantaris lateralis
S34.2	Verletz von Nervenwurzeln Lendenwirbelsäule Kreuzbein	S94.1	Verletzung Nervus plantaris medialis
S34.30	Kompl traumat Cauda- (equina-) Synd	S94.2	Verletzung Nervus peroneus prof in Höhe Knöchel Fuß
S34.31	Inkompl traumat Cauda- (equina-) Synd	S94.3	Verletzung sensibler Hautnerven in Höhe Knöchel Fuß
S34.38	So u nnbez Verletz Cauda equina	S94.7	Verletzung mehr Nerven in Höhe Knöchel Fuß
S34.4	Verletzung Plexus lumbosacralis	S94.8	Verletzung sonst Nerven in Höhe Knöchel Fuß
S34.5	Verletz sympath Nerven Lendenw-/Kreuzbein-/Beckenreg	S94.9	Verletzung nnbez Nerv in Höhe Knöchel Fuß
S34.6	Verletz ein/mehr periph Nerv Abd LumbosakrGeg Becken	T02.00	Frakturen m Beteilig von Kopf u Hals, geschlossen od onA
S34.70	Verletz lumbal RM, Höhe nnbez	T02.01	Frakturen m Beteiligung von Kopf u Hals, offen
S34.71	Verletzung Rückenmark, L1	T06.0	Komb Verletz Gehirn Hirnnerven Nerven RM in Halshöhe
S34.72	Verletzung Rückenmark, L2	T06.1	Verletzung Nerven RM m Bet mehr sonst Körperregionen
S34.73	Verletzung Rückenmark, L3	T06.2	Verletzung Nerven m Bet mehr Körperregionen
S34.74	Verletzung Rückenmark, L4	T09.3	Verletzung Rückenmark, Höhe nnbez
S34.75	Verletzung Rückenmark, L5	T09.4	Verletz nnbez Nerven Nervenwurzeln u Plexus im Ber Rumpf
S34.76	Verletz RM, S1	T11.3	Verletzung nnbez Nerv obere Extremität, Höhe nnbez
S34.77	Verletz RM, S2-S5	T13.3	Verletz nnbez Nerv untere Extremität, Höhe nnbez
S34.8	Verletz so u nnbez Nerven i Höhe Abd LumbosakrGeg Becken	T14.4	Verletzung ein/mehr Nerven an nnbez Körperregion
S44.0	Verletzung Nervus ulnaris in Höhe Oberarm	T85.0	Mechan Komplik durch ventrikulären, intrakraniellen Shunt
S44.1	Verletzung Nervus medianus in Höhe Oberarm	T85.1	Mechan Komplik durch implant elektr Stimulator Nervensyst
S44.2	Verletzung Nervus radialis in Höhe Oberarm	T85.81	Sonst Komplik durch interne Proth/Implant/Transplant im NS
S44.3	Verletzung Nervus axillaris	T90.2	Folgen Fx Schädel u Gesichtsschädelknochen
S44.4	Verletzung Nervus musculocutaneus	T90.3	Folgen Verletzung Hirnnerven
S44.5	Verletzung sensibl Hautnerven in Höhe Schulter u Oberarm	T90.5	Folgen intrakranielle Verletzung
S44.7	Verletzung mehrerer Nerven in Höhe Schulter u Oberarm	T91.3	Folgen Verletzung Rückenmark
S44.8	Verletzung sonstiger Nerven in Höhe Schulter u Oberarm	T92.4	Folgen Verletzung Nerven obere Extremität
S44.9	Verletzung nnbez Nerv in Höhe Schulter u Oberarm	T93.4	Folgen Verletzung von Nerven untere Extremität
S54.0	Verletzung Nervus ulnaris, in Höhe Unterarm	U52.0	Frühreha-Barthel-Index: 31 und mehr Punkte
S54.1	Verletzung Nervus medianus, in Höhe Unterarm	U52.1	Frühreha-Barthel-Index: -75 bis 30 Punkte
S54.2	Verletzung Nervus radialis, in Höhe Unterarm	U52.2	Frühreha-Barthel-Index: -200 bis -76 Punkte
S54.3	Verletzung sensibler Hautnerven, in Höhe Unterarm	U52.3	Frühreha-Barthel-Index: weniger als -200 Punkte
S54.7	Verletzung mehrerer Nerven, in Höhe Unterarm	Z03.3	Beobachtung b Verdacht auf neurologische KH
S54.8	Verletzung sonst Nerven, in Höhe Unterarm		

Prozedur für MDC 01 (MDC01-1)

89.19.10†↔	Intensive nichtinvasive Video-EEG-Intensivdiagnostik	89.19.20†↔	Invasive Video-EEG-Intensivdiagnostik bei Epilepsie
------------	--	------------	---

Prozedur für MDC 01 (MDC01-2)

86.94.00↔	Einsetzen oder Ersetzen von Pulsgenerator eines Neurostimulators, Einzelelektrodensystem, nicht spezifiziert ob aufladbar, n.n.bez.	86.94.20↔	Ersetzen von Pulsgenerator eines intrakraniellen Neurostimulators, Einzelelektrodensystem, nicht wiederaufladbar
86.94.10↔	Einsetzen von Pulsgenerator eines intrakraniellen Neurostimulators, Einzelelektrodensystem, nicht wiederaufladbar	86.94.21↔	Ersetzen von Pulsgenerator eines epiduralen Neurostimulators, Einzelelektrodensystem, nicht wiederaufladbar
86.94.11↔	Einsetzen von Pulsgenerator eines epiduralen Neurostimulators, Einzelelektrodensystem, nicht wiederaufladbar	86.94.22↔	Ersetzen von Pulsgenerator eines peripheren Neurostimulators, Einzelelektrodensystem, nicht wiederaufladbar
86.94.12↔	Einsetzen von Pulsgenerator eines peripheren Neurostimulators, Einzelelektrodensystem, nicht wiederaufladbar	86.94.99↔	Einsetzen oder Ersetzen von Pulsgenerator eines Neurostimulators, Einzelelektrodensystem, nicht spezifiziert ob aufladbar, sonstige

86.95.00↔	Einsetzen oder Ersetzen von Pulsgenerator eines Neurostimulators, Mehrelektrodensystem, nicht spezifiziert ob aufladbar, n.n.bez.	86.96.21↔	Ersetzen von Pulsgenerator zur Vagusnervstimulation
86.95.10↔	Einsetzen von Pulsgenerator eines intrakraniellen Neurostimulators, Mehrelektrodensystem, nicht wiederaufladbar	86.96.99↔	Einsetzen oder Ersetzen von sonstigem Pulsgenerator eines Neurostimulators, sonstige
86.95.11↔	Einsetzen von Pulsgenerator eines epiduralen Neurostimulators, Mehrelektrodensystem, nicht wiederaufladbar	86.97↔	Einsetzen oder Ersetzen von aufladbarem Pulsgenerator eines Neurostimulators, Einzelelektrodensystem
86.95.12↔	Einsetzen von Pulsgenerator eines peripheren Neurostimulators, Mehrelektrodensystem, nicht wiederaufladbar	86.98.00↔	Einsetzen oder Ersetzen von aufladbarem Pulsgenerator eines Neurostimulators, Mehrelektrodensystem, n.n.bez.
86.95.20↔	Ersetzen von Pulsgenerator eines intrakraniellen Neurostimulators, Mehrelektrodensystem, nicht wiederaufladbar	86.98.10↔	Einsetzen von aufladbarem Pulsgenerator eines intrakraniellen Neurostimulators, Mehrelektrodensystem
86.95.21↔	Ersetzen von Pulsgenerator eines epiduralen Neurostimulators, Mehrelektrodensystem, nicht wiederaufladbar	86.98.11↔	Einsetzen von aufladbarem Pulsgenerator eines epiduralen Neurostimulators, Mehrelektrodensystem
86.95.22↔	Ersetzen von Pulsgenerator eines peripheren Neurostimulators, Mehrelektrodensystem, nicht wiederaufladbar	86.98.12↔	Einsetzen von aufladbarem Pulsgenerator eines peripheren Neurostimulators, Mehrelektrodensystem
86.95.99↔	Einsetzen oder Ersetzen von Pulsgenerator eines Neurostimulators, Mehrelektrodensystem, nicht spezifiziert ob aufladbar, sonstige	86.98.20↔	Ersetzen von aufladbarem Pulsgenerator eines intrakraniellen Neurostimulators, Mehrelektrodensystem
86.96.00↔	Einsetzen oder Ersetzen von sonstigem Pulsgenerator eines Neurostimulators, n.n.bez.	86.98.21↔	Ersetzen von aufladbarem Pulsgenerator eines epiduralen Neurostimulators, Mehrelektrodensystem
86.96.10↔	Einsetzen von Pulsgenerator zur Vorderwurzelstimulation	86.98.22↔	Ersetzen von aufladbarem Pulsgenerator eines peripheren Neurostimulators, Mehrelektrodensystem
86.96.11↔	Einsetzen von Pulsgenerator zur Vagusnervstimulation	86.98.99↔	Einsetzen oder Ersetzen von aufladbarem Pulsgenerator eines Neurostimulators, Mehrelektrodensystem, sonstige
86.96.20↔	Ersetzen von Pulsgenerator zur Vorderwurzelstimulation		

ADRG B01**Mehrzeitige kompl. OR-Prozeduren bei Krankheiten und Störungen des Nervensystems oder Epilepsiechirurgie mit invasivem präop. Video-EEG**

Mehrzeitige komplexe OR-Prozeduren oder Prozedur in Tabelle B01-1 und Prozedur in Tabelle B01-2

DRG B01Z**Mehrzeitige kompl. OR-Prozeduren bei Krankheiten und Störungen des Nervensystems oder Epilepsiechirurgie mit invasivem präop. Video-EEG**01
B01**Prozedur B01-1**

89.19.20†↔ Invasive Video-EEG-Intensivdiagnostik bei Epilepsie

Prozedur B01-2

01.26↔	Einsetzen und Ersetzen eines Katheters in die Schädelhöhle oder Hirngewebe	01.51.10↔	Exzision von Tumorgewebe an den Hirnhäuten mit Präparation von infiltriertem Nachbargewebe
01.29.00↔	Revision (ohne Ersetzen) von Katheter(n) aus Schädelhöhle oder Hirngewebe, n.n.bez.	01.51.99↔	Exzision von Läsion oder Gewebe an den Hirnhäuten, sonstige
01.29.10↔	Stereotaktische Revision (ohne Ersetzen) von intrazerebralen Kathetern zur intraventrikulären Infusion	01.52.00↔	Hemisphärektomie, n.n.bez.
01.29.99↔	Revision (ohne Ersetzen) von Katheter(n) aus Schädelhöhle oder Hirngewebe, sonstige	01.52.10↔	Hemisphärektomie, hirneigenes intrazerebrales Tumorgewebe
01.31.00↔	Inzision an den Hirnhäuten, n.n.bez.	01.52.11↔	Hemisphärektomie, nicht hirneigenes intrazerebrales Tumorgewebe
01.31.10↔	Inzision an den Hirnhäuten zur Entleerung eines subduralen Hämatoms (Hygroms)	01.52.99↔	Hemisphärektomie, sonstige
01.31.11↔	Inzision an den Hirnhäuten zur Entleerung eines subduralen Empyems	01.53.00↔	Lobektomie am Gehirn, n.n.bez.
01.31.20↔	Inzision an den Hirnhäuten zur Drainage von subduraler und subarachnoidaler Flüssigkeit	01.53.10↔	Lobektomie am Gehirn, hirneigenes intrazerebrales Tumorgewebe
01.31.99↔	Inzision an den Hirnhäuten, sonstige	01.53.11↔	Lobektomie am Gehirn, nicht hirneigenes intrazerebrales Tumorgewebe
01.39.00↔	Sonstige Inzision am Gehirn, n.n.bez.	01.53.99↔	Lobektomie am Gehirn, sonstige
01.39.19↔	Sonstige Inzision am Gehirn, Entleerung von sonstiger intrazerebraler Flüssigkeit	01.59.00↔	Sonstige Exzision oder Destruktion von Läsion oder Gewebe am Gehirn, n.n.bez.
01.39.29↔	Sonstige Inzision am Gehirn, Stereotaktische Entleerung sonstiger intrakranieller Flüssigkeit	01.59.10↔	Sonstige Exzision von hirneigenem intrazerebralen Tumorgewebe am Gehirn
01.39.30↔	Sonstige Inzision am Gehirn, Entfernung eines intrazerebralen Fremdkörpers	01.59.11↔	Sonstige Exzision von nicht hirneigenem intrazerebralen Tumorgewebe am Gehirn
01.39.40↔	Anlegen einer externen Drainage am Liquorsystem (z.B. ventrikulär, zisternal, subdural)	01.59.12↔	Sonstige Exzision von Läsion oder Gewebe am Gehirn, Debridement einer Kontusion am Gehirn
01.39.41↔	Anlegen eines Reservoirs am Liquorsystem (z.B. ventrikulär, zisternal, subdural)	01.59.19↔	Sonstige Exzision von Läsion oder Gewebe am Gehirn, sonstige
01.39.42↔	Entfernen eines Reservoirs am Liquorsystem (z.B. ventrikulär, zisternal, subdural)	01.59.20↔	Sonstige Destruktion von hirneigenem intrazerebralen Tumorgewebe am Gehirn
01.39.50↔	Entfernung eines intrakraniellen Implantates	01.59.21↔	Sonstige Destruktion von nicht hirneigenem intrazerebralen Tumorgewebe am Gehirn
01.39.99↔	Sonstige Inzision am Gehirn, sonstige	01.59.29↔	Sonstige Destruktion von Läsion oder Gewebe am Gehirn, sonstige
01.51.00↔	Exzision von Läsion oder Gewebe an den Hirnhäuten, n.n.bez.	01.59.99↔	Sonstige Exzision oder Destruktion von Läsion oder Gewebe am Gehirn, sonstige
		02.14↔	Exzision am Plexus chorioideus

02.93.00↔	Implantation oder Ersetzen der Elektrode(n) eines intrakraniellen Neurostimulators, n.n.bez.	02.99.71↔	Revision (ohne Ersetzen) der Elektroden eines intrakraniellen Neurostimulators, stereotaktisch, permanentes Einzelelektrodensystem zur Dauerstimulation
02.93.10↔	Implantation oder Ersetzen von temporären Mikroelektroden zur monokulären Ableitung und Stimulation	02.99.72↔	Revision (ohne Ersetzen) der Elektroden eines intrakraniellen Neurostimulators, stereotaktisch, permanentes Mehrelektrodensystem zur Dauerstimulation
02.93.11↔	Implantation oder Ersetzen von temporären Mikroelektroden zur multikulären Ableitung und Stimulation	02.99.79↔	Revision (ohne Ersetzen) der Elektroden eines intrakraniellen Neurostimulators, sonstige
02.93.20↔	Implantation oder Ersetzen von permanenten Mikroelektroden zur monokulären Ableitung und Stimulation	02.99.90↔	Sonstige stereotaktische Operationen an Schädel, Gehirn und Hirnhäuten
02.93.21↔	Implantation oder Ersetzen von permanenten Mikroelektroden zur multikulären Ableitung und Stimulation	92.39.00↔	Sonstige stereotaktische Radiochirurgie, n.n.bez.
02.93.99↔	Implantation oder Ersetzen der Elektrode(n) eines intrakraniellen Neurostimulators, sonstige	92.39.01↔	Andere Hochvoltstrahlentherapie, stereotaktische Bestrahlung, fraktioniert, zerebral, n.n.bez.
02.96↔	Einsetzen einer sphenoidalen Elektrode	92.39.11↔	Andere Hochvoltstrahlentherapie, stereotaktische Bestrahlung, fraktioniert, extrazerebral, n.n.bez.
02.99.10↔	Stereotaktische Eingriffe am Liquorsystem	92.39.20↔	Andere Hochvoltstrahlentherapie, stereotaktische Bestrahlung, fraktioniert: zerebral, intensitätsmodulierte Radiotherapie
02.99.11↔	Stereotaktische Implantation und Explantation von radioaktivem Material als selbständiger Eingriff	92.39.21↔	Andere Hochvoltstrahlentherapie, stereotaktische Bestrahlung, fraktioniert: zerebral, intensitätsmodulierte Bogenbestrahlung (IMAT)
02.99.12↔	Stereotaktische Implantation von Gewebe an Schädel, Gehirn und Hirnhäuten	92.39.22↔	Andere Hochvoltstrahlentherapie, stereotaktische Bestrahlung, fraktioniert: zerebral, bildgestützte Einstellung
02.99.13↔	Stereotaktische Instillation von Medikamenten als selbständiger Eingriff	92.39.29↔	Andere Hochvoltstrahlentherapie, stereotaktische Bestrahlung, fraktioniert, zerebral, sonstige
02.99.14↔	Stereotaktische Implantation, Revision oder Wechsel von intrazerebralen Kathetern zur intraventrikulären Infusion	92.39.30↔	Andere Hochvoltstrahlentherapie, stereotaktische Bestrahlung, fraktioniert: extrazerebral, intensitätsmodulierte Radiotherapie
02.99.20↔	Umwandlung eines Liquorschuntes (oder Hirnwasserableitung) in eine Mehrfachableitung	92.39.31↔	Andere Hochvoltstrahlentherapie, stereotaktische Bestrahlung, fraktioniert: extrazerebral, intensitätsmodulierte Bogenbestrahlung (IMAT)
02.99.29↔	Sonstige Revision und Entfernung von Liquorableitungen	92.39.32↔	Andere Hochvoltstrahlentherapie, stereotaktische Bestrahlung, fraktioniert: extrazerebral, bildgestützte Einstellung
02.99.30↔	Implantation oder Wechsel einer intrakraniellen Messsonde	92.39.39↔	Andere Hochvoltstrahlentherapie, stereotaktische Bestrahlung, fraktioniert, extrazerebral, sonstige
02.99.31↔	Revision (ohne Wechsel) einer intrakraniellen Messsonde		
02.99.40↔	Implantation oder Wechsel einer Neuroprothese		
02.99.41↔	Revision (ohne Wechsel) einer Neuroprothese		
02.99.50↔	Implantation und Entfernung eines Katheter-Ballon-Systems zur intrazerebralen Brachytherapie		
02.99.70↔	Revision (ohne Ersetzen) der Elektroden eines intrakraniellen Neurostimulators, n.n.bez.		

ADRG B02**Komplexe Kraniotomie oder Wirbelsäulen-Operation**

(Mindestens eine Prozedur in Tabelle B02-1 und (PCCL > 3 oder mindestens eine Prozedur in Tabelle B02-2) oder Prozedur in Tabelle B02-3) und (mindestens eine Prozedur in Tabelle B02-4 oder PCCL > 3 oder Komplizierende Prozeduren)

DRG B02A**Komplexe Kraniotomie oder Wirbelsäulen-Operation mit Strahlentherapie, mehr als 8 Bestrahlungen**

Mindestens neun Prozeduren in Tabelle B02-5

DRG B02B**Komplexe Kraniotomie oder Wirbelsäulen-Operation, Alter < 6 J. oder < 18 J. mit grossem intrakraniellen Eingriff, mit äusserst schweren CC**

(Alter < 6 Jahre oder Alter < 18 Jahre und Prozedur in Tabelle B02-6) und PCCL > 3

DRG B02C**Komplexe Kraniotomie oder Wirbelsäulen-Operation mit Strahlentherapie < 9 Bestrahlungen, intraop. Monitoring, kompliz. Prozeduren oder grossem intrakraniellen Eingriff ohne äusserst schweren CC**

Mindestens eine Prozedur in Tabelle B02-7 oder Prozedur in Tabelle B02-6 oder Komplizierende Prozeduren

DRG B02D**Komplexe Kraniotomie oder Wirbelsäulen-Operation, ohne Strahlentherapie, ohne intraoperatives Monitoring, Alter > 5 J., ohne grossen intrakraniellen Eingriff, ohne kompliz. Prozeduren****Prozedur B02-1**

00.65.00↔	Perkutanes Einsetzen von sonstigem(n) intrakraniellen vaskulären Stent(s), n.n.bez.	01.12.10↔	Stereotaktische offene Biopsie an den Hirnhäuten
00.65.11↔	Perkutanes transluminale Einsetzen von intrakraniellen vaskulären Mikrostents	01.12.99↔	Offene Biopsie an den Hirnhäuten, sonstige
00.65.99↔	Perkutanes Einsetzen von sonstigem(n) intrakraniellen vaskulären Stent(s), sonstige	01.14.00↔	Offene Biopsie am Gehirn, n.n.bez.
01.12.00↔	Offene Biopsie an den Hirnhäuten, n.n.bez.	01.14.10↔	Stereotaktische offene Biopsie am Gehirn
		01.14.99↔	Offene Biopsie am Gehirn, sonstige
		01.15↔	Biopsie am Schädel
		01.21↔	Inzision und Drainage an den kranialen Sinus

01.22↔	Entfernen der Elektrode(n) eines intrakraniellen Neurostimulators	01.39.00↔	Sonstige Inzision am Gehirn, n.n.bez.
01.23.00↔	Rekraniotomie, n.n.bez.	01.39.19↔	Sonstige Inzision am Gehirn, Entleerung von sonstiger intrazerebraler Flüssigkeit
01.23.10↔	Rekraniotomie mit Einbringen einer Drainage	01.39.29↔	Sonstige Inzision am Gehirn, Stereotaktische Entleerung sonstiger intrakranieller Flüssigkeit
01.23.20↔	Rekraniotomie mit Entfernen von alloplastischem Material oder Medikamententrägers aus dem Schädelknochen	01.39.30↔	Sonstige Inzision am Gehirn, Entfernung eines intrazerebralen Fremdkörpers
01.23.21↔	Rekraniotomie mit Entfernen von alloplastischem Material oder Medikamententräger aus dem Epiduralraum	01.39.40↔	Anlegen einer externen Drainage am Liquorsystem (z.B. ventrikulär, zisternal, subdural)
01.23.29↔	Rekraniotomie mit Entfernen von sonstigen Material	01.39.41↔	Anlegen eines Reservoirs am Liquorsystem (z.B. ventrikulär, zisternal, subdural)
01.23.99↔	Rekraniotomie, sonstige	01.39.42↔	Entfernen eines Reservoirs am Liquorsystem (z.B. ventrikulär, zisternal, subdural)
01.24.00↔	Sonstige Kraniotomie, n.n.bez.	01.39.50↔	Entfernung eines intrakraniellen Implantates
01.24.10↔	Sonstige Kraniotomie mit Dekompression	01.39.99↔	Sonstige Inzision am Gehirn, sonstige
01.24.11↔	Sonstige Kraniotomie zur Entleerung eines epiduralen Hämatoms	01.51.00↔	Exzision von Läsion oder Gewebe an den Hirnhäuten, n.n.bez.
01.24.12↔	Sonstige Kraniotomie zur Entleerung eines epiduralen Epyems	01.51.10↔	Exzision von Tumorgewebe an den Hirnhäuten mit Präparation von infiltriertem Nachbargewebe
01.24.13↔	Sonstige Kraniotomie, Einlegen von alloplastischem Material oder Medikamententrägers in den Schädelknochen oder Epiduralraum	01.51.99↔	Exzision von Läsion oder Gewebe an den Hirnhäuten, sonstige
01.24.14↔	Sonstige Kraniotomie, Entfernung von alloplastischem Material oder Medikamententrägers aus Schädelknochen oder Epiduralraum	01.52.00↔	Hemisphärektomie, n.n.bez.
01.24.15↔	Sonstige Kraniotomie, Entfernung eines Fremdkörpers aus Schädelknochen oder Epiduralraum	01.52.10↔	Hemisphärektomie, hirneigenes intrazerebrales Tumorgewebe
01.24.16↔	Sonstige Kraniotomie, Entfernung eines Fremdkörpers aus Schädelknochen oder Epiduralraum	01.52.11↔	Hemisphärektomie, nicht hirneigenes intrazerebrales Tumorgewebe
01.24.20↔	Kraniotomie der Kalotte als Zugang, n.n.bez.	01.52.99↔	Hemisphärektomie, sonstige
01.24.22↔	Stereotaktisch geführte Schädelöffnung über die Kalotte als Zugang	01.53.00↔	Lobektomie am Gehirn, n.n.bez.
01.24.29↔	Kraniotomie der Kalotte als Zugang, sonstige	01.53.10↔	Lobektomie am Gehirn, hirneigenes intrazerebrales Tumorgewebe
01.24.30↔	Zugang durch die Schädelbasis, n.n.bez.	01.53.11↔	Lobektomie am Gehirn, nicht hirneigenes intrazerebrales Tumorgewebe
01.24.31↔	Zugang durch die Schädelbasis, transoral	01.53.99↔	Lobektomie am Gehirn, sonstige
01.24.32↔	Zugang durch die Schädelbasis, transoral mit Spaltung des weichen Gaumens	01.59.00↔	Sonstige Exzision oder Destruktion von Läsion oder Gewebe am Gehirn, n.n.bez.
01.24.33↔	Zugang durch die Schädelbasis, transoral mit Spaltung des weichen und harten Gaumens	01.59.10↔	Sonstige Exzision von hirneigenem intrazerebralen Tumorgewebe am Gehirn
01.24.34↔	Zugang durch die Schädelbasis, transsphenoidal	01.59.11↔	Sonstige Exzision von nicht hirneigenem intrazerebralen Tumorgewebe am Gehirn
01.24.35↔	Zugang durch die Schädelbasis, transethmoidal	01.59.12↔	Sonstige Exzision von Läsion oder Gewebe am Gehirn, Debridement einer Kontusion am Gehirn
01.24.36↔	Zugang durch die Schädelbasis, transmastoidal	01.59.19↔	Sonstige Exzision von Läsion oder Gewebe am Gehirn, sonstige
01.24.37↔	Zugang durch die Schädelbasis, translabyrinthär	01.59.20↔	Sonstige Destruktion von hirneigenem intrazerebralen Tumorgewebe am Gehirn
01.24.38↔	Zugang durch die Schädelbasis, transpyramidal	01.59.21↔	Sonstige Destruktion von nicht hirneigenem intrazerebralen Tumorgewebe am Gehirn
01.24.39↔	Zugang durch die Schädelbasis, sonstige	01.59.29↔	Sonstige Destruktion von Läsion oder Gewebe am Gehirn, sonstige
01.24.3a↔	Zugang durch die Schädelbasis, transkondylär	01.59.99↔	Sonstige Exzision oder Destruktion von Läsion oder Gewebe am Gehirn, sonstige
01.24.3b↔	Zugang durch die Schädelbasis, transorbital	01.6x.10↔	Exzision und Destruktion von Tumorgewebe an der Schädelbasis
01.24.3c↔	Zugang durch die Schädelbasis, mit Le-Fort-I-Osteotomie	01.6x.11↔	Exzision und Destruktion von Tumorgewebe an der Kalotte
01.24.99↔	Sonstige Kraniotomie, sonstige	01.6x.20↔	Exzision und Destruktion vom sonstigem erkrankten Gewebe an der Schädelbasis
01.25.00↔	Sonstige Kraniektomie, n.n.bez.	01.6x.21↔	Exzision und Destruktion von sonstigem erkrankten Gewebe an der Kalotte
01.25.10↔	Sonstige Kraniektomie mit Dekompression	01.6x.22↔	Exzision und Destruktion von sonstigem erkrankten Gewebe an der Kalotte mit Hirnhäuten
01.25.11↔	Sonstige Kraniektomie zur Entleerung eines epiduralen Hämatoms	02.01↔	Eröffnen einer Schädelnaht
01.25.12↔	Sonstige Kraniektomie zur Entleerung eines epiduralen Epyems	02.02↔	Elevation von Frakturfragmenten vom Schädel
01.25.13↔	Sonstige Kraniektomie zur Entfernung eines Fremdkörpers aus Schädelknochen oder Epiduralraum	02.03↔	Bildung eines Schädelknochenlappens
01.25.14↔	Sonstige Kraniektomie mit Einlegen von alloplastischem Material oder eines Medikamententrägers in den Schädelknochen oder Epiduralraum	02.04.00↔	Knochentransplantation an den Schädel, n.n.bez.
01.25.19↔	Sonstige Kraniektomie zur Drainage epiduraler Flüssigkeit oder aus sonstigen Gründen	02.04.10↔	Knochentransplantation an den Schädel, Schädeldach
01.25.20↔	Sonstige Kraniektomie, Rekraniotomie mit Einbringen einer Drainage	02.04.99↔	Knochentransplantation an den Schädel, sonstige
01.25.21↔	Sonstige Kraniektomie, Rekraniotomie zur Entfernung von alloplastischem Material oder eines Medikamententrägers aus dem Schädelknochen oder Epiduralraumes	02.05.00↔	Einsetzen einer Schädelknochenplatte, n.n.bez.
01.25.99↔	Sonstige Kraniektomie, sonstige	02.05.10↔	Einsetzen einer Schädelknochenplatte (CAD-Implantat) an Hirnschädel ohne Beteiligung des Gesichtsschädels, einfacher Defekt
01.26↔	Einsetzen und Ersetzen eines Katheters in die Schädelhöhle oder Hirngewebe	02.05.11↔	Einsetzen einer Schädelknochenplatte (CAD-Implantat) an Hirnschädel ohne Beteiligung des Gesichtsschädels, großer oder komplexer Defekt
01.29.00↔	Revision (ohne Ersetzen) von Katheter(n) aus Schädelhöhle oder Hirngewebe, n.n.bez.	02.05.20↔	Einsetzen einer Schädelknochenplatte (CAD-Implantat) an Hirnschädel mit Beteiligung von Orbita, Temporalregion oder frontalem Sinus (bis zu 2 Regionen)
01.29.10↔	Stereotaktische Revision (ohne Ersetzen) von intrazerebralen Kathetern zur intraventrikulären Infusion		
01.29.99↔	Revision (ohne Ersetzen) von Katheter(n) aus Schädelhöhle oder Hirngewebe, sonstige		

02.05.30↔	Einsetzen einer Schädelknochenplatte (CAD-Implantat) an Hirnschädel mit Beteiligung multipler Regionen des Gesichtsschädels (ab 3 Regionen)	07.13.10↔	Geschlossene [perkutane] [Nadel-] Biopsie an der Hypophyse durch transfrontalen Zugang
02.05.99↔	Einsetzen einer Schädelknochenplatte, sonstige	07.13.11↔	Offene Biopsie an der Hypophyse durch transfrontalen Zugang
02.06.00↔	Sonstige Osteoplastik am Schädel, n.n.bez.	07.13.12↔	Stereotaktische Biopsie an der Hypophyse durch transfrontalen Zugang
02.06.10↔	Frontoorbitale Kranioplastik zur Verlagerung	07.13.99↔	Biopsie an der Hypophyse, transfrontaler Zugang, sonstige
02.06.20↔	Rekonstruktion des Hirnschädels ohne Beteiligung des Gesichtsschädels, mit einfachem Implantat (Knochenzement)	07.14.00↔	Biopsie an der Hypophyse, transsphenoidaler Zugang, n.n.bez.
02.06.30↔	Rekonstruktion von Hirn- und Gesichtsschädel, mit einfachem Implantat (Knochenzement) oder Transplantation	07.14.10↔	Geschlossene [perkutane] [Nadel-] Biopsie an der Hypophyse durch transsphenoidalen Zugang
02.06.99↔	Sonstige Osteoplastik am Schädel (Kranioplastik), sonstige	07.14.11↔	Offene Biopsie an der Hypophyse durch transsphenoidalen Zugang
02.07↔	Entfernen einer Schädelknochenplatte	07.14.12↔	Stereotaktische Biopsie an der Hypophyse durch transsphenoidalen Zugang
02.11↔	Einfache Naht an der Dura mater des Gehirns	07.14.99↔	Biopsie an der Hypophyse, transsphenoidaler Zugang, sonstige
02.12.00↔	Sonstige Rekonstruktion an den Hirnhäuten, n.n.bez.	07.15↔	Biopsie an der Hypophyse, nicht näher bezeichneter Zugang
02.12.10↔	Sonstige Rekonstruktion an den Hirnhäuten ohne Kranioplastik	07.17.00↔	Biopsie am Corpus pineale, n.n.bez.
02.12.20↔	Sonstige Rekonstruktion an den Hirnhäuten mit Kranioplastik	07.17.10↔	Geschlossene [perkutane] [Nadel-] Biopsie am Corpus pineale
02.12.21↔	Sonstige Duraplastik mit Kranioplastik an der Konvexität	07.17.11↔	Offene Biopsie am Corpus pineale
02.12.22↔	Sonstige Duraplastik mit Kranioplastik am kraniozervikalen Übergang	07.17.12↔	Stereotaktische Biopsie am Corpus pineale
02.12.99↔	Sonstige Rekonstruktion an den Hirnhäuten, sonstige	07.17.99↔	Biopsie am Corpus pineale, sonstige
02.13↔	Ligatur eines Gefäßes der Hirnhäute	07.51↔	Exploration im Gebiet des Corpus pineale
02.14↔	Exzision am Plexus chorioideus	07.52↔	Inzision am Corpus pineale
02.92↔	Plastische Rekonstruktion am Gehirn	07.53↔	Partielle Exzision des Corpus pineale
02.93.00↔	Implantation oder Ersetzen der Elektrode(n) eines intrakraniellen Neurostimulators, n.n.bez.	07.54↔	Totale Exzision des Corpus pineale
02.93.10↔	Implantation oder Ersetzen von temporären Mikroelektroden zur monolokulären Ableitung und Stimulation	07.59↔	Sonstige Operationen am Corpus pineale
02.93.11↔	Implantation oder Ersetzen von temporären Mikroelektroden zur multilokulären Ableitung und Stimulation	07.61↔	Partielle Exzision der Hypophyse, transfrontaler Zugang
02.93.20↔	Implantation oder Ersetzen von permanenten Mikroelektroden zur monolokulären Ableitung und Stimulation	07.62↔	Partielle Exzision an der Hypophyse, transsphenoidaler Zugang
02.93.21↔	Implantation oder Ersetzen von permanenten Mikroelektroden zur multilokulären Ableitung und Stimulation	07.63↔	Partielle Exzision an der Hypophyse, nicht näher bezeichneter Zugang
02.93.99↔	Implantation oder Ersetzen der Elektrode(n) eines intrakraniellen Neurostimulators, sonstige	07.64↔	Totale Exzision der Hypophyse, transfrontaler Zugang
02.96↔	Einsetzen einer sphenoidalen Elektrode	07.65↔	Totale Exzision der Hypophyse, transsphenoidaler Zugang
02.99.10↔	Stereotaktische Eingriffe am Liquorsystem	07.68↔	Totale Exzision der Hypophyse, anderer näher bezeichneter Zugang
02.99.11↔	Stereotaktische Implantation und Explantation von radioaktivem Material als selbständiger Eingriff	07.69↔	Totale Exzision der Hypophyse, nicht näher bezeichneter Zugang
02.99.12↔	Stereotaktische Implantation von Gewebe an Schädel, Gehirn und Hirnhäuten	07.71↔	Exploration der Fossa hypophysialis
02.99.13↔	Stereotaktische Instillation von Medikamenten als selbständiger Eingriff	07.72↔	Inzision an der Hypophyse
02.99.14↔	Stereotaktische Implantation, Revision oder Wechsel von intrazerebralen Kathetern zur intraventrikulären Infusion	07.79↔	Sonstige Operation an der Hypophyse
02.99.20↔	Umwandlung eines Liquorshunters (oder Hirnwasserableitung) in eine Mehrfachableitung	16.01↔	Orbitotomie mit Knochenlappen
02.99.29↔	Sonstige Revision und Entfernung von Liquorableitungen	16.02↔	Orbitotomie mit Einsetzen eines orbitalen Implantats
02.99.30↔	Implantation oder Wechsel einer intrakraniellen Messsonde	16.09↔	Sonstige Orbitotomie
02.99.31↔	Revision (ohne Wechsel) einer intrakraniellen Messsonde	16.51.00↔	Exenteration der Orbita mit Entfernen benachbarter Strukturen, n.n.bez.
02.99.40↔	Implantation oder Wechsel einer Neuroprothese	16.51.10↔	Exenteration der Orbita mit Entfernen benachbarter Strukturen, mit Erhalt der Lidhaut
02.99.41↔	Revision (ohne Wechsel) einer Neuroprothese	16.51.11↔	Exenteration der Orbita mit Entfernen benachbarter Strukturen, ohne Erhalt der Lidhaut
02.99.50↔	Implantation und Entfernung eines Katheter-Ballon-Systems zur intrazerebralen Brachytherapie	16.51.99↔	Sonstige Exenteration der Orbita mit Entfernen benachbarter Strukturen
02.99.70↔	Revision (ohne Ersetzen) der Elektroden eines intrakraniellen Neurostimulators, n.n.bez.	16.52.00↔	Exenteration der Orbita mit therapeutischem Entfernen von Orbitaknochen, n.n.bez.
02.99.71↔	Revision (ohne Ersetzen) der Elektroden eines intrakraniellen Neurostimulators, stereotaktisch, permanentes Einzelelektrodensystem zur Dauerstimulation	16.52.10↔	Exenteration der Orbita mit therapeutischem Entfernen von Orbitaknochen, mit Erhalt der Lidhaut
02.99.72↔	Revision (ohne Ersetzen) der Elektroden eines intrakraniellen Neurostimulators, stereotaktisch, permanentes Mehrelektrodensystem zur Dauerstimulation	16.52.11↔	Exenteration der Orbita mit therapeutischem Entfernen von Orbitaknochen, ohne Erhalt der Lidhaut
02.99.79↔	Revision (ohne Ersetzen) der Elektroden eines intrakraniellen Neurostimulators, sonstige	16.52.99↔	Sonstige Exenteration der Orbita mit therapeutischem Entfernen von Orbitaknochen
02.99.90↔	Sonstige stereotaktische Operationen an Schädel, Gehirn und Hirnhäuten	16.59.00↔	Sonstige Exenteration der Orbita, n.n.bez.
04.01.00↔	Exzision eines Akustikusneurinoms, n.n.bez.	16.59.10↔	Sonstige Exenteration der Orbita, mit Erhalt der Lidhaut
04.01.10↔	Exzision eines Akustikusneurinoms durch Kraniotomie	16.59.11↔	Sonstige Exenteration der Orbita, ohne Erhalt der Lidhaut
04.01.11↔	Exzision eines Akustikusneurinoms, Translabrynthärer Zugang	16.59.99↔	Sonstige Exenteration der Orbita, sonstige
04.01.99↔	Exzision eines Akustikusneurinoms, sonstige	16.63↔	Revision einer Eukleationstasche mit Transplantat
04.41↔	Dekompression an der Wurzel des N. trigeminus	16.64↔	Sonstige Revision einer Eukleationstasche
07.13.00↔	Biopsie an der Hypophyse, transfrontaler Zugang, n.n.bez.	16.66↔	Sonstige Revision einer Exenterationshöhle
		18.71.00↔	Ohrmuschelaufbau, n.n.bez.
		18.71.10↔	Ohrmuschelaufbau, partiell, n.n.bez.
		18.71.11↔	Ohrmuschelaufbau, partiell mit Gewebeexpander
		18.71.12↔	Ohrmuschelaufbau, partiell mit Galealappen
		18.71.13↔	Ohrmuschelaufbau, partiell mit Knorpeltransplantat
		18.71.14↔	Ohrmuschelaufbau, partiell mit mikrovaskulärem Lappen
		18.71.19↔	Ohrmuschelaufbau, partiell, sonstige

18.71.20↔	Ohrmuschelaufbau, total, n.n.bez.	20.42.24↔	Mastoidektomie: subtotale Resektion des Felsenbeins (subtotale Petrosektomie) mit Obliteration von Fett- und Muskelgewebe
18.71.21↔	Ohrmuschelaufbau, total mit Gewebeexpander	20.42.30↔	Mastoidektomie: Partielle Resektion des Felsenbeins, n.n.bez.
18.71.22↔	Ohrmuschelaufbau, total mit Galealappen	20.42.31↔	Mastoidektomie: Partielle Resektion des Felsenbeins ohne Obliteration
18.71.23↔	Ohrmuschelaufbau, total mit Knorpeltransplantat	20.42.32↔	Mastoidektomie: Partielle Resektion des Felsenbeins mit Obliteration von Fettgewebe
18.71.24↔	Ohrmuschelaufbau, total mit mikrovaskulärem Lappen	20.42.33↔	Mastoidektomie: Partielle Resektion des Felsenbeins mit Obliteration von Muskelgewebe
18.71.29↔	Ohrmuschelaufbau, total, sonstige	20.42.34↔	Mastoidektomie: Partielle Resektion des Felsenbeins mit Obliteration von Fett- und Muskelgewebe
18.71.30↔	Implantation von alloplastischen Materialien beim Aufbau einer Ohrmuschel	20.42.99↔	Radikale Mastoidektomie, sonstige
18.71.99↔	Ohrmuschelaufbau, sonstige	20.51.00↔	Exzision einer Läsion am Mittelohr, n.n.bez.
19.11↔	Stapedektomie und Stapesplastik mit Einpassen einer Stapesprothese	20.51.10↔	Exzision einer Läsion an der Paukenhöhle
19.19.00↔	Sonstige Stapedektomie und Stapesplastiken, n.n.bez.	20.51.11↔	Exzision einer Läsion an der Pyramidenspitze
19.19.10↔	Stapedotomie mit Einpassen einer autogene Stapes-Prothese (Inkus-stapedotomie)	20.51.12↔	Exzision einer Läsion an der Otobasis
19.19.11↔	Stapedotomie mit Einpassen einer alloplastische Stapes-Prothese (Inkus-stapedotomie)	20.51.99↔	Exzision einer Läsion am Mittelohr, sonstige
19.19.12↔	Malleo-Stapedotomie	20.79.00↔	Sonstige Inzision, Exzision und Destruktion am Innenohr, n.n.bez.
19.19.99↔	Sonstige Stapedektomie und Stapesplastiken, sonstige	20.79.10↔	Exzision einer Läsion am Labyrinth
19.21↔	Revision einer Stapedotomie, Stapedektomie und Stapesplastik mit Inkus-Ersatz	20.79.11↔	Kochleosaccotomie
19.29.00↔	Sonstige Revision einer Stapedotomie, Stapedektomie und Stapesplastik, n.n. bez.	20.79.20↔	Labyrinthektomie, transtympanal
19.29.10↔	Sonstige Revision einer Stapedotomie und Stapedektomie mit Stapes-Prothese	20.79.21↔	Labyrinthektomie, transmastoidal
19.29.11↔	Sonstige Revision einer Stapedotomie und Stapedektomie mit autogener Stapes-Prothese	20.79.22↔	Labyrinthdestruktion, transtympanal
19.29.12↔	Sonstige Revision einer Stapedotomie und Stapedektomie mit alloplastischer Stapes-Prothese	20.79.23↔	Labyrinthdestruktion, transmastoidal
19.29.13↔	Sonstige Revision einer Stapesplastik (ohne Inkus-Ersatz)	20.79.99↔	Sonstige Inzision, Exzision und Destruktion am Innenohr, sonstige
19.29.99↔	Sonstige Revision einer Stapedotomie, Stapedektomie und Stapesplastik, sonstige	20.92↔	Revision einer Mastoidektomie
19.52↔	Tympanoplastik Typ II	20.99.00↔	Sonstige Operationen an Innen- und Mittelohr, n.n.bez.
19.53↔	Tympanoplastik Typ III	20.99.10↔	Implantation von Knochenverankerungen am Felsenbein, Mittel- oder Innenohr
19.54↔	Tympanoplastik Typ IV	20.99.20↔	Verschluss einer Labyrinthfistel
19.55↔	Tympanoplastik Typ V	20.99.30↔	Entfernung eines Kochleaimplantates oder implantierbaren Hörgerätes
19.56.00↔	Tympanoplastik und Ossikuloplastik, n.n.bez.	20.99.99↔	Sonstige Operationen an Innen- und Mittelohr, sonstige
19.56.10↔	Tympanoplastik mit Antrotomie, Attikotomie, Attikoantrotomie oder Mastoidektomie: Ohne Implantation einer Prothese oder mit Implantation eines autogenen Ossikels	22.51↔	Ethmoidotomie
19.56.11↔	Tympanoplastik mit Antrotomie, Attikotomie, Attikoantrotomie oder Mastoidektomie: Mit Implantation einer alloplastischen, allogenen oder xenogenen Prothese	22.52↔	Sphenoidotomie
19.56.20↔	Tympanoplastik mit Anlage einer Ohrdrüsenhöhle (offene Kavität): Ohne Implantation einer Prothese oder mit Implantation eines autogenen Ossikels	22.63.00↔	Ethmoidektomie, n.n.bez.
19.56.21↔	Tympanoplastik mit Anlage einer Ohrdrüsenhöhle (offene Kavität): Mit Implantation einer alloplastischen, allogenen oder xenogenen Prothese	22.63.10↔	Ethmoidektomie von außen
19.56.99↔	Tympanoplastik und Ossikuloplastik, sonstige	22.63.11↔	Ethmoidektomie, endonasal oder transmaxillär
19.6↔	Revision einer Tympanoplastik	22.63.99↔	Ethmoidektomie, sonstige
20.23.00↔	Inzision am Mittelohr, n.n.bez.	22.64↔	Sphenoidektomie
20.23.10↔	Antrotomie	38.61↔	Sonstige Exzision von intrakraniellen Gefässen
20.23.11↔	Attikotomie	39.28↔	Extrakraniell-intrakranieller Gefäss-Bypass
20.23.12↔	Tympanotomie mit Abdichtung der runden und/oder ovalen Fenstermembran	39.51.00↔	Aneurysma-Clipping, n.n.bez.
20.23.13↔	Explorative Tympanotomie	39.51.11↔	Aneurysma-Clipping intrakraniell
20.23.99↔	Inzision am Mittelohr, sonstige	39.51.99↔	Aneurysma-Clipping, sonstige
20.41↔	Einfache Mastoidektomie	39.72.00↔	Endovaskuläre plastische Rekonstruktion oder Okklusion von Gefässen am Kopf und Hals, n.n.bez.
20.42.00↔	Radikale Mastoidektomie, n.n.bez.	39.72.10↔	Selektive Embolisation von intrakraniellen Gefässen, n.n.bez.
20.42.10↔	Mastoidektomie: Mit Freilegung des Fazialiskanals: Ohne Dekompression des Nerven	39.72.11↔	Selektive Embolisation von intrakraniellen Gefässen mit Partikeln oder Metallspiralen
20.42.11↔	Mastoidektomie: Mit Freilegung des Fazialiskanals: Mit Dekompression des Nerven	39.72.12↔	Selektive Embolisation von intrakraniellen Gefässen mit embolisierenden Flüssigkeiten, ablösbaren Ballons oder Schirmen
20.42.20↔	Mastoidektomie: subtotale Resektion des Felsenbeins (subtotale Petrosektomie), n.n.bez.	39.72.13↔	Selektive Embolisation von intrakraniellen Gefässen durch Stents als Flow-Diverter
20.42.21↔	Mastoidektomie: subtotale Resektion des Felsenbeins (subtotale Petrosektomie) ohne Obliteration	39.72.14↔	Selektive Embolisation von intrakraniellen Gefässen mit adhäsivem Embolisat
20.42.22↔	Mastoidektomie: subtotale Resektion des Felsenbeins (subtotale Petrosektomie) mit Obliteration von Fettgewebe	39.72.19↔	Selektive Embolisation von intrakraniellen Gefässen, sonstige
20.42.23↔	Mastoidektomie: subtotale Resektion des Felsenbeins (subtotale Petrosektomie) mit Obliteration von Muskelgewebe	39.72.20↔	Selektive Embolisation von extrakraniellen Gefässen des Kopfes und des Halses, n.n.bez.
		39.72.21↔	Selektive Embolisation von extrakraniellen Gefässen des Kopfes und des Halses mit Partikeln oder Metallspiralen
		39.72.22↔	Selektive Embolisation von extrakraniellen Gefässen des Kopfes und des Halses mit embolisierenden Flüssigkeiten, ablösbaren Ballons oder Schirmen
		39.72.24↔	Selektive Embolisation von extrakraniellen Gefässen des Kopfes und des Halses mit adhäsivem Embolisat
		39.72.29↔	Selektive Embolisation von extrakraniellen Gefässen des Kopfes und des Halses, sonstige

39.72.30↔	Perkutan-transluminale Embolisation einer Gefäßmissbildung durch Mikrokatheter, n.n.bez.	39.79.40↔	Selektive Embolisation mit ablösbaren Ballons von sonstigen Gefäßen, n.n.bez.
39.72.31↔	Perkutan-transluminale Embolisation einer Gefäßmissbildung durch Mikrokatheter, Verwendung von einem Mikrokatheter	39.79.41↔	Selektive Embolisation mit ablösbaren Ballons von Gefäßen der oberen Extremitäten
39.72.32↔	Perkutan-transluminale Embolisation einer Gefäßmissbildung durch Mikrokatheter, Verwendung von zwei Mikrokathetern	39.79.42↔	Selektive Embolisation mit ablösbaren Ballons der Aorta
39.72.33↔	Perkutan-transluminale Embolisation einer Gefäßmissbildung durch Mikrokatheter, Verwendung von drei Mikrokathetern	39.79.43↔	Selektive Embolisation mit ablösbaren Ballons des Ductus arteriosus apertus
39.72.34↔	Perkutan-transluminale Embolisation einer Gefäßmissbildung durch Mikrokatheter, Verwendung von vier Mikrokathetern	39.79.44↔	Selektive Embolisation mit ablösbaren Ballons von thorakalen Gefäßen
39.72.35↔	Perkutan-transluminale Embolisation einer Gefäßmissbildung durch Mikrokatheter, Verwendung von fünf Mikrokathetern	39.79.45↔	Selektive Embolisation mit ablösbaren Ballons von viszeralen Gefäßen
39.72.39↔	Perkutan-transluminale Embolisation einer Gefäßmissbildung durch Mikrokatheter, Verwendung von mehr Mikrokathetern	39.79.46↔	Selektive Embolisation mit ablösbaren Ballons von abdominalen Gefäßen
39.72.99↔	Endovaskuläre plastische Rekonstruktion oder Okklusion von Gefäßen am Kopf und Hals, sonstige	39.79.47↔	Selektive Embolisation mit ablösbaren Ballons von spinalen Gefäßen
39.77.00↔	Perkutane transluminale und endovaskuläre Intervention an intrakraniell(en) Gefäß(en), n.n.bez.	39.79.48↔	Selektive Embolisation mit ablösbaren Ballons von Gefäßen der unteren Extremitäten
39.77.10↔	Perkutane Ballonangioplastie an intrakraniell(en) Gefäß(en)	39.79.49↔	Selektive Embolisation mit ablösbaren Ballons von sonstigen Gefäßen, sonstige
39.77.20↔	Perkutane Bladeangioplastie an intrakraniell(en) Gefäß(en)	39.79.50↔	Selektive Embolisation mit Schirmen von sonstigen Gefäßen, n.n.bez.
39.77.30↔	Perkutane Laserangioplastie an intrakraniell(en) Gefäß(en)	39.79.51↔	Selektive Embolisation mit Schirmen von Gefäßen der oberen Extremitäten
39.77.40↔	Perkutane Atherektomie an intrakraniell(en) Gefäß(en)	39.79.52↔	Selektive Embolisation mit Schirmen der Aorta
39.77.60↔	Perkutane Thrombektomie an intrakraniell(en) Gefäß(en), n.n.bez.	39.79.53↔	Selektive Embolisation mit Schirmen des Ductus arteriosus apertus
39.77.61↔	Perkutane Rotationstherombektomie an intrakraniell(en) Gefäß(en)	39.79.54↔	Selektive Embolisation mit Schirmen von thorakalen Gefäßen
39.77.62↔	Perkutane stentgestützte Thrombektomie an intrakraniell(en) Gefäß(en)	39.79.55↔	Selektive Embolisation mit Schirmen von viszeralen Gefäßen
39.77.69↔	Perkutane Thrombektomie an intrakraniell(en) Gefäß(en), sonstige	39.79.56↔	Selektive Embolisation mit Schirmen von abdominalen Gefäßen
39.77.99↔	Perkutane transluminale endovaskuläre Intervention an intrakraniell(en) Gefäß(en), sonstige	39.79.57↔	Selektive Embolisation mit Schirmen von Gefäßen der unteren Extremitäten
39.79.11↔	Endovaskuläre Implantation eines Grafts an Viszeralgefäßen	39.79.58↔	Selektive Embolisation mit Schirmen von spinalen Gefäßen
39.79.12↔	Endovaskuläre Implantation eines Grafts an Gefäßen des Beckens	39.79.59↔	Selektive Embolisation mit Schirmen von sonstigen Gefäßen, sonstige
39.79.13↔	Endovaskuläre Implantation eines Grafts an abdominalen Gefäßen	39.79.60↔	Selektive Embolisation mit Partikeln von sonstigen Gefäßen, n.n.bez.
39.79.19↔	Endovaskuläre Implantation eines Grafts an sonstigen Gefäßen, sonstige	39.79.61↔	Selektive Embolisation mit Partikeln von Gefäßen der oberen Extremitäten
39.79.20↔	Coil-Embolisation oder -Verschluss von sonstigen Gefäßen, n.n.bez.	39.79.62↔	Selektive Embolisation mit Partikeln der Aorta
39.79.21↔	Coil-Embolisation oder -Verschluss von Gefäßen der oberen Extremitäten	39.79.63↔	Selektive Embolisation mit Partikeln des Ductus arteriosus apertus
39.79.22↔	Coil-Embolisation oder -Verschluss der Aorta	39.79.64↔	Selektive Embolisation mit Partikeln von thorakalen Gefäßen
39.79.23↔	Coil-Embolisation oder -Verschluss des Ductus arteriosus apertus	39.79.65↔	Selektive Embolisation mit Partikeln von viszeralen Gefäßen
39.79.24↔	Coil-Embolisation oder -Verschluss von thorakalen Gefäßen	39.79.66↔	Selektive Embolisation mit Partikeln von abdominalen Gefäßen
39.79.25↔	Coil-Embolisation oder -Verschluss von viszeralen Gefäßen	39.79.67↔	Selektive Embolisation mit Partikeln von Gefäßen der unteren Extremitäten
39.79.26↔	Coil-Embolisation oder -Verschluss von abdominalen Gefäßen	39.79.68↔	Selektive Embolisation mit Partikeln von spinalen Gefäßen
39.79.27↔	Coil-Embolisation oder -Verschluss von Gefäßen der unteren Extremitäten	39.79.69↔	Selektive Embolisation mit Partikeln von sonstigen Gefäßen, sonstige
39.79.28↔	Coil-Embolisation oder -Verschluss von spinalen Gefäßen	39.79.70↔	Kathetertechnischer Verschluss von Arterien mittels Laser, sonstigen Gefäßen, n.n.bez.
39.79.29↔	Coil-Embolisation oder -Verschluss von sonstigen Gefäßen, sonstige	39.79.71↔	Kathetertechnischer Verschluss mittels Laser, an Arterien der oberen Extremitäten
39.79.30↔	Selektive Embolisation mit embolisierenden Flüssigkeiten von sonstigen Gefäßen, n.n.bez.	39.79.72↔	Kathetertechnischer Verschluss mittels Laser, an der Aorta
39.79.31↔	Selektive Embolisation mit embolisierenden Flüssigkeiten von Gefäßen der oberen Extremitäten	39.79.74↔	Kathetertechnischer Verschluss mittels Laser, an thorakalen Gefäßen
39.79.32↔	Selektive Embolisation mit embolisierenden Flüssigkeiten der Aorta	39.79.75↔	Kathetertechnischer Verschluss mittels Laser, an Gefäßen der unteren Extremitäten
39.79.33↔	Selektive Embolisation mit embolisierenden Flüssigkeiten des Ductus arteriosus apertus	39.79.76↔	Kathetertechnischer Verschluss mittels Laser, an viszeralen Gefäßen
39.79.34↔	Selektive Embolisation mit embolisierenden Flüssigkeiten von thorakalen Gefäßen	39.79.77↔	Kathetertechnischer Verschluss mittels Laser, an abdominalen Gefäßen
39.79.35↔	Selektive Embolisation mit embolisierenden Flüssigkeiten von viszeralen Gefäßen	39.79.79↔	Kathetertechnischer Verschluss von Arterien mittels Laser, sonstigen Gefäßen, sonstige
39.79.36↔	Selektive Embolisation mit embolisierenden Flüssigkeiten von abdominalen Gefäßen	39.79.80↔	Kathetertechnischer Verschluss von Arterien mittels Radiofrequenz sonstigen Gefäßen, n.n.bez.
39.79.38↔	Selektive Embolisation mit embolisierenden Flüssigkeiten von spinalen Gefäßen	39.79.81↔	Kathetertechnischer Verschluss mittels Radiofrequenz an Arterien der oberen Extremitäten
39.79.39↔	Selektive Embolisation mit embolisierenden Flüssigkeiten von sonstigen Gefäßen, sonstige	39.79.82↔	Kathetertechnischer Verschluss mittels Radiofrequenz an der Aorta
		39.79.84↔	Kathetertechnischer Verschluss mittels Radiofrequenz an thorakalen Gefäßen

39.79.85↔	Kathetertechnischer Verschluss mittels Radiofrequenz an Gefäßen der unteren Extremitäten	92.39.11↔	Andere Hochvoltstrahlentherapie, stereotaktische Bestrahlung, fraktioniert, extrazerebral, n.n.bez.
39.79.86↔	Kathetertechnischer Verschluss mittels Radiofrequenz an viszeralen Gefäßen	92.39.20↔	Andere Hochvoltstrahlentherapie, stereotaktische Bestrahlung, fraktioniert: zerebral, intensitätsmodulierte Radiotherapie
39.79.87↔	Kathetertechnischer Verschluss mittels Radiofrequenz an abdominalen Gefäßen	92.39.21↔	Andere Hochvoltstrahlentherapie, stereotaktische Bestrahlung, fraktioniert: zerebral, intensitätsmodulierte Bogenbestrahlung (IMAT)
39.79.89↔	Kathetertechnischer Verschluss mittels Radiofrequenz an sonstigen Gefäßen, sonstige	92.39.22↔	Andere Hochvoltstrahlentherapie, stereotaktische Bestrahlung, fraktioniert: zerebral, bildgestützte Einstellung
76.92.20↔	Einsetzen von Schädelknochenplatte (CAD) an Gesichtsschädel ohne Beteiligung des Hirnschädels (bis zu 2 Regionen)	92.39.29↔	Andere Hochvoltstrahlentherapie, stereotaktische Bestrahlung, fraktioniert, zerebral, sonstige
76.92.21↔	Einsetzen von Schädelknochenplatte (CAD) an Gesichtsschädel ohne Beteiligung des Hirnschädels (ab 3 Regionen)	92.39.30↔	Andere Hochvoltstrahlentherapie, stereotaktische Bestrahlung, fraktioniert: extrazerebral, intensitätsmodulierte Radiotherapie
76.92.29↔	Einsetzen von Schädelknochenplatte (CAD) an Gesichtsschädel ohne Beteiligung des Hirnschädels, sonstige	92.39.31↔	Andere Hochvoltstrahlentherapie, stereotaktische Bestrahlung, fraktioniert: extrazerebral, intensitätsmodulierte Bogenbestrahlung (IMAT)
76.92.30↔	Plastische Rekonstruktion einfacher Defekte der Maxilla durch CAD-Implantat	92.39.32↔	Andere Hochvoltstrahlentherapie, stereotaktische Bestrahlung, fraktioniert: extrazerebral, bildgestützte Einstellung
76.92.31↔	Plastische Rekonstruktion grosser oder komplexer Defekte der Maxilla durch CAD-Implantat	92.39.39↔	Andere Hochvoltstrahlentherapie, stereotaktische Bestrahlung, fraktioniert, extrazerebral, sonstige
92.39.00↔	Sonstige stereotaktische Radiochirurgie, n.n.bez.		
92.39.01↔	Andere Hochvoltstrahlentherapie, stereotaktische Bestrahlung, fraktioniert,zerebral, n.n.bez.		

Prozedur B02-2

01.32.00↔	Lobotomie und Traktotomie, n.n.bez.	01.59.99↔	Sonstige Exzision oder Destruktion von Läsion oder Gewebe am Gehirn, sonstige
01.32.10↔	Lobotomie und Traktotomie, Zingulotomie	01.6x.11↔	Exzision und Destruktion von Tumorgewebe an der Kalotte
01.32.11↔	Lobotomie und Traktotomie, Subpiale Transsektion	01.6x.21↔	Exzision und Destruktion von sonstigem erkrankten Gewebe an der Kalotte
01.32.12↔	Lobotomie und Traktotomie, Multiple Lobotomien	02.01↔	Eröffnen einer Schädelnaht
01.32.20↔	Lobotomie und Traktotomie, Stereotaktische Unterbrechung von Bahnsystemen	02.06.10↔	Frontoorbitale Kranioplastik zur Verlagerung
01.32.99↔	Lobotomie und Traktotomie, sonstige	02.06.20↔	Rekonstruktion des Hirnschädels ohne Beteiligung des Gesichtsschädels, mit einfachem Implantat (Knochenzement)
01.39.10↔	Sonstige Inzision am Gehirn zur Entleerung eines intrazerebralen Hämatoms	02.06.30↔	Rekonstruktion von Him- und Gesichtsschädel, mit einfachem Implantat (Knochenzement) oder Transplantation
01.39.11↔	Sonstige Inzision am Gehirn zur Entleerung eines intrazerebralen Abszesses	02.07↔	Entfernen einer Schädelknochenplatte
01.39.20↔	Sonstige Inzision am Gehirn, Stereotaktische Entleerung eines intrakraniellen Hämatoms	02.12.10↔	Sonstige Rekonstruktion an den Hirnhäuten ohne Kranioplastik
01.39.21↔	Sonstige Inzision am Gehirn, Stereotaktische Entleerung eines intrakraniellen Abszesses	02.12.20↔	Sonstige Rekonstruktion an den Hirnhäuten mit Kranioplastik
01.41↔	Operationen am Thalamus	02.12.21↔	Sonstige Duraplastik mit Kranioplastik an der Konvexität
01.42↔	Operationen am Globus pallidum	02.12.22↔	Sonstige Duraplastik mit Kranioplastik am kraniozervikalen Übergang
01.51.00↔	Exzision von Läsion oder Gewebe an den Hirnhäuten, n.n.bez.	02.13↔	Ligatur eines Gefässes der Hirnhäute
01.51.10↔	Exzision von Tumorgewebe an den Hirnhäuten mit Präparation von infiltriertem Nachbargewebe	02.14↔	Exzision am Plexus chorioideus
01.51.99↔	Exzision von Läsion oder Gewebe an den Hirnhäuten, sonstige	02.2↔	Ventrikulostomie
01.52.00↔	Hemisphärektomie, n.n.bez.	02.92↔	Plastische Rekonstruktion am Gehirn
01.52.10↔	Hemisphärektomie, hirneigenes intrazerebrales Tumorgewebe	02.93.00↔	Implantation oder Ersetzen der Elektrode(n) eines intrakraniellen Neurostimulators, n.n.bez.
01.52.11↔	Hemisphärektomie, nicht hirneigenes intrazerebrales Tumorgewebe	02.93.10↔	Implantation oder Ersetzen von temporären Mikroelektroden zur monolokulären Ableitung und Stimulation
01.52.99↔	Hemisphärektomie, sonstige	02.93.11↔	Implantation oder Ersetzen von temporären Mikroelektroden zur multilokulären Ableitung und Stimulation
01.53.00↔	Lobektomie am Gehirn, n.n.bez.	02.93.20↔	Implantation oder Ersetzen von permanenten Mikroelektroden zur monolokulären Ableitung und Stimulation
01.53.10↔	Lobektomie am Gehirn, hirneigenes intrazerebrales Tumorgewebe	02.93.21↔	Implantation oder Ersetzen von permanenten Mikroelektroden zur multilokulären Ableitung und Stimulation
01.53.11↔	Lobektomie am Gehirn, nicht hirneigenes intrazerebrales Tumorgewebe	02.93.99↔	Implantation oder Ersetzen der Elektrode(n) eines intrakraniellen Neurostimulators, sonstige
01.53.99↔	Lobektomie am Gehirn, sonstige	02.96↔	Einsetzen einer sphenoidalen Elektrode
01.59.00↔	Sonstige Exzision oder Destruktion von Läsion oder Gewebe am Gehirn, n.n.bez.	02.99.10↔	Stereotaktische Eingriffe am Liquorsystem
01.59.10↔	Sonstige Exzision von hirneigenem intrazerebralen Tumorgewebe am Gehirn	02.99.11↔	Stereotaktische Implantation und Explantation von radioaktivem Material als selbständiger Eingriff
01.59.11↔	Sonstige Exzision von nicht hirneigenem intrazerebralen Tumorgewebe am Gehirn	02.99.12↔	Stereotaktische Implantation von Gewebe an Schädel, Gehirn und Hirnhäuten
01.59.12↔	Sonstige Exzision von Läsion oder Gewebe am Gehirn, Debridement einer Kontusion am Gehirn	02.99.13↔	Stereotaktische Instillation von Medikamenten als selbständiger Eingriff
01.59.19↔	Sonstige Exzision von Läsion oder Gewebe am Gehirn, sonstige	02.99.14↔	Stereotaktische Implantation, Revision oder Wechsel von intrazerebralen Kathetern zur intraventriculären Infusion
01.59.20↔	Sonstige Destruktion von hirneigenem intrazerebralen Tumorgewebe am Gehirn	02.99.20↔	Umwandlung eines Liquorshunters (oder Hirnwasserableitung) in eine Mehrfachableitung
01.59.21↔	Sonstige Destruktion von nicht hirneigenem intrazerebralen Tumorgewebe am Gehirn	02.99.29↔	Sonstige Revision und Entfernung von Liquorableitungen
01.59.29↔	Sonstige Destruktion von Läsion oder Gewebe am Gehirn, sonstige	02.99.30↔	Implantation oder Wechsel einer intrakraniellen Messsonde
		02.99.31↔	Revision (ohne Wechsel) einer intrakraniellen Messsonde

02.99.40↔	Implantation oder Wechsel einer Neuroprothese	92.21.00↔	Oberflächenstrahlentherapie: n.n.bez.
02.99.41↔	Revision (ohne Wechsel) einer Neuroprothese	92.21.01↔	Oberflächenstrahlentherapie: Bis zu 2 Bestrahlungsfeldern
02.99.50↔	Implantation und Entfernung eines Katheter-Ballon-Systems zur intrazerebralen Brachytherapie	92.21.02↔	Oberflächenstrahlentherapie: Mehr als 2 Bestrahlungsfelder
02.99.70↔	Revision (ohne Ersetzen) der Elektroden eines intrakraniellen Neurostimulators, n.n.bez.	92.22.00↔	Orthovoltstrahlentherapie: n.n.bez. Orthovoltstrahlentherapie: n.n.bez.
02.99.71↔	Revision (ohne Ersetzen) der Elektroden eines intrakraniellen Neurostimulators, stereotaktisch, permanentes Einzelelektrodensystem zur Dauerstimulation	92.22.01↔	Orthovoltstrahlentherapie: Bis zu 2 Bestrahlungsfeldern
02.99.72↔	Revision (ohne Ersetzen) der Elektroden eines intrakraniellen Neurostimulators, stereotaktisch, permanentes Mehrelektrodensystem zur Dauerstimulation	92.22.02↔	Orthovoltstrahlentherapie: Mehr als 2 Bestrahlungsfelder
02.99.79↔	Revision (ohne Ersetzen) der Elektroden eines intrakraniellen Neurostimulators, sonstige	92.22.11↔	Intraoperative Röntgenstrahlentherapie, bis 300 kV
02.99.90↔	Sonstige stereotaktische Operationen an Schädel, Gehirn und Hirnhäuten	92.22.12↔	Intraoperative Röntgenstrahlentherapie, 300 kV - < 1 MV
04.01.00↔	Exzision eines Akustikusneurinoms, n.n.bez.	92.22.19↔	Intraoperative Röntgenstrahlentherapie, sonstige
04.01.10↔	Exzision eines Akustikusneurinoms durch Kraniotomie	92.23.00↔	Hochvoltstrahlentherapie, n.n.bez.
04.01.11↔	Exzision eines Akustikusneurinoms, Translabrynthärer Zugang	92.23.01↔	Telekobaltgerät bis zu 2 Bestrahlungsfelder
04.01.99↔	Exzision eines Akustikusneurinoms, sonstige	92.23.02↔	Telekobaltgerät 3 bis 4 Bestrahlungsfelder
04.41↔	Dekompression an der Wurzel des N. trigeminus	92.23.03↔	Telekobaltgerät mehr als 4 Bestrahlungsfelder oder 3D-geplante Bestrahlung
07.13.00↔	Biopsie an der Hypophyse, transfrontaler Zugang, n.n.bez.	92.23.08↔	Hochvoltstrahlentherapie: andere Isotope
07.13.10↔	Geschlossene [perkutane] [Nadel-] Biopsie an der Hypophyse durch transfrontalen Zugang	92.23.09↔	Telekobaltgerät, Sonstige
07.13.11↔	Offene Biopsie an der Hypophyse durch transfrontalen Zugang	92.24.00↔	Teleradiotherapie mit Photonen, Linearbeschleuniger, n.n.bez.
07.13.12↔	Stereotaktische Biopsie an der Hypophyse durch transfrontalen Zugang	92.24.01↔	Teleradiotherapie mit Photonen, Linearbeschleuniger, Großfeldbestrahlung
07.13.99↔	Biopsie an der Hypophyse, transfrontaler Zugang, sonstige	92.24.02↔	Teleradiotherapie mit Photonen, Linearbeschleuniger, Halbkörperbestrahlung
07.14.00↔	Biopsie an der Hypophyse, transsphenoidaler Zugang, n.n.bez.	92.24.03↔	Teleradiotherapie mit Photonen, Linearbeschleuniger, Ganzkörperbestrahlung
07.14.10↔	Geschlossene [perkutane] [Nadel-] Biopsie an der Hypophyse durch transsphenoidalen Zugang	92.24.04↔	Teleradiotherapie mit Photonen, Linearbeschleuniger, Intraoperative Strahlentherapie
07.14.11↔	Offene Biopsie an der Hypophyse durch transsphenoidalen Zugang	92.24.09↔	Teleradiotherapie mit Photonen, Linearbeschleuniger, sonstige
07.14.12↔	Stereotaktische Biopsie an der Hypophyse durch transsphenoidalen Zugang	92.24.11↔	Teleradiotherapie mit Photonen, Linearbeschleuniger, bis zu 2 Bestrahlungsfelder: Mit bildgestützter Einstellung
07.14.99↔	Biopsie an der Hypophyse, transsphenoidaler Zugang, sonstige	92.24.12↔	Teleradiotherapie mit Photonen, Linearbeschleuniger, mehr als 2 Bestrahlungsfelder: Mit bildgestützter Einstellung
07.15↔	Biopsie an der Hypophyse, nicht näher bezeichneter Zugang	92.24.13↔	Teleradiotherapie mit Photonen, Linearbeschleuniger, 3D-geplante Bestrahlung: Mit bildgestützter Einstellung
07.17.00↔	Biopsie am Corpus pineale, n.n.bez.	92.24.14↔	Teleradiotherapie mit Photonen, Linearbeschleuniger, intensitätsmodulierte Radiotherapie: Mit bildgestützter Einstellung
07.17.10↔	Geschlossene [perkutane] [Nadel-] Biopsie am Corpus pineale	92.24.21↔	Teleradiotherapie mit Photonen, Linearbeschleuniger, bis zu 2 Bestrahlungsfelder: Ohne bildgestützte Einstellung
07.17.11↔	Offene Biopsie am Corpus pineale	92.24.22↔	Teleradiotherapie mit Photonen, Linearbeschleuniger, mehr als 2 Bestrahlungsfelder: Ohne bildgestützte Einstellung
07.17.12↔	Stereotaktische Biopsie am Corpus pineale	92.24.23↔	Teleradiotherapie mit Photonen, Linearbeschleuniger, 3D-geplante Bestrahlung: Ohne bildgestützte Einstellung
07.17.99↔	Biopsie am Corpus pineale, sonstige	92.24.24↔	Teleradiotherapie mit Photonen, Linearbeschleuniger, intensitätsmodulierte Radiotherapie: Ohne bildgestützte Einstellung
07.51↔	Exploration im Gebiet des Corpus pineale	92.24.30↔	Teleradiotherapie mit Photonen: hochkomplexe Radiotherapie mit spezialisierter Ausstattung
07.52↔	Inzision am Corpus pineale	92.25.00↔	Teleradiotherapie mit Elektronen, Linearbeschleuniger, n.n.bez.
07.53↔	Partielle Exzision des Corpus pineale	92.25.01↔	Teleradiotherapie mit Elektronen, Linearbeschleuniger, Großfeldbestrahlung
07.54↔	Totale Exzision des Corpus pineale	92.25.02↔	Teleradiotherapie mit Elektronen, Linearbeschleuniger, Halbkörperbestrahlung
07.59↔	Sonstige Operationen am Corpus pineale	92.25.03↔	Teleradiotherapie mit Elektronen, Linearbeschleuniger, Ganzkörperbestrahlung
07.61↔	Partielle Exzision der Hypophyse, transfrontaler Zugang	92.25.04↔	Teleradiotherapie mit Elektronen, Linearbeschleuniger, Intraoperative Strahlentherapie
07.62↔	Partielle Exzision an der Hypophyse, transsphenoidaler Zugang	92.25.09↔	Teleradiotherapie mit Elektronen, Linearbeschleuniger, sonstige
07.63↔	Partielle Exzision an der Hypophyse, nicht näher bezeichneter Zugang	92.25.11↔	Teleradiotherapie mit Elektronen, Linearbeschleuniger, mit bildgestützte Einstellung
07.64↔	Totale Exzision der Hypophyse, transfrontaler Zugang	92.25.12↔	Teleradiotherapie mit Elektronen, Linearbeschleuniger, bis zu 2 Bestrahlungsfelder, mit bildgestützte Einstellung
07.65↔	Totale Exzision der Hypophyse, transsphenoidaler Zugang	92.25.13↔	Teleradiotherapie mit Elektronen, Linearbeschleuniger, mehr als 2 Bestrahlungsfelder, mit bildgestützter Einstellung
07.68↔	Totale Exzision der Hypophyse, anderer näher bezeichneter Zugang	92.25.14↔	Teleradiotherapie mit Elektronen, Linearbeschleuniger, 3D-geplante Bestrahlung, mit bildgestützter Einstellung
07.69↔	Totale Exzision der Hypophyse, nicht näher bezeichneter Zugang	92.25.15↔	Teleradiotherapie mit Elektronen, Linearbeschleuniger, intensitätsmodulierte Radiotherapie, mit bildgestützter Einstellung
07.71↔	Exploration der Fossa hypophysialis	92.25.21↔	Teleradiotherapie mit Elektronen, Linearbeschleuniger, bis zu 2 Bestrahlungsfelder, ohne bildgestützte Einstellung
07.72↔	Inzision an der Hypophyse	92.25.22↔	Teleradiotherapie mit Elektronen, Linearbeschleuniger, mehr als 2 Bestrahlungsfelder, ohne bildgestützte Einstellung
07.79↔	Sonstige Operation an der Hypophyse		
38.01↔	Inzision von intrakraniellen Gefässen		
38.31↔	Resektion von intrakraniellen Gefässen mit Anastomose		
38.41↔	Resektion von intrakraniellen Blutgefässen mit Ersatz		
38.60↔	Sonstige Exzision von Gefässen, Lokalisation n.n.bez.		
38.61↔	Sonstige Exzision von intrakraniellen Gefässen		
39.28↔	Extrakraniell-intrakranieller Gefäss-Bypass		
39.51.00↔	Aneurysma-Clipping, n.n.bez.		
39.51.11↔	Aneurysma-Clipping intrakraniell		
39.51.99↔	Aneurysma-Clipping, sonstige		
39.53↔	Verschluss einer arteriovenösen Fistel		
92.20↔	Infusion von flüssigem Radioisotop		

92.25.23↔	Teleradiotherapie mit Elektronen, Linearbeschleuniger, 3D-geplante Bestrahlung, ohne bildgestützte Einstellung	92.28.13↔	Radiorezeptortherapie mit DOTA-konjugierten Somatostatin-Analoga
92.25.24↔	Teleradiotherapie mit Elektronen, Linearbeschleuniger, intensitätsmodulierte Radiotherapie, ohne bildgestützte Einstellung	92.28.20↔	Radioimmuntherapie mit 90Y-Ibritumomab-Tiuxetan, parenteral
92.26.00↔	Teleradiotherapie mit anderen Partikelstrahlen, n.n.bez.	92.28.21↔	Gabe von Jod-131-MIBG (Metajodbenzylguanidin) parenteral
92.26.10↔	Protonentherapie, bis zu 2 Bestrahlungsfelder, ohne bildgestützte Einstellung	92.28.31↔	Selektive intravaskuläre Radiochemoembolisation mit I-131-Lipiodol
92.26.11↔	Protonentherapie, bis zu 2 Bestrahlungsfelder, mit bildgestützter Einstellung	92.28.32↔	Selektive intravaskuläre Radionuklidtherapie (SIRT) durch Embolisation von Yttrium-90-markierten Mikrosphären
92.26.20↔	Protonentherapie, mehr als 2 Bestrahlungsfelder, ohne bildgestützte Einstellung	92.28.33↔	Endovaskuläre Brachytherapie mit Rhenium-188
92.26.21↔	Protonentherapie, mehr als 2 Bestrahlungsfelder, mit bildgestützter Einstellung	92.29.00↔	Brachytherapie mit umschlossenen Radionukliden, n.n. bez.
92.26.99↔	Teleradiotherapie mit anderen Partikelstrahlen, sonstige	92.29.09↔	Brachytherapie mit umschlossenen Radionukliden, sonstige
92.27.00↔	Implantation oder Einsetzen radioaktiver Elemente (Brachytherapie mit umschlossenen Radionukliden), Körperoberfläche, sonstiger oder n.n.bez. Applikationsort	92.29.11↔	Interstitielle Brachytherapie mit Implantation von entfernbaren Strahlern in einer Ebene, niedrige Dosisleistung
92.27.10↔	Implantation oder Einsetzen radioaktiver Elemente (Brachytherapie mit umschlossenen Radionukliden), weibliche Geschlechtsorgane, n.n.bez.	92.29.12↔	Interstitielle Brachytherapie mit Implantation von entfernbaren Strahlern in einer Ebene, gepulste Dosisleistung (Pulsed dose rate)
92.27.11↔	Implantation oder Einsetzen radioaktiver Elemente (Brachytherapie mit umschlossenen Radionukliden), intrauterin	92.29.13↔	Interstitielle Brachytherapie mit Implantation von entfernbaren Strahlern in einer Ebene, hohe Dosisleistung
92.27.12↔	Implantation oder Einsetzen radioaktiver Elemente (Brachytherapie mit umschlossenen Radionukliden), intravaginal	92.29.19↔	Interstitielle Brachytherapie mit Implantation von entfernbaren Strahlern in einer Ebene, sonstige
92.27.13↔	Implantation oder Einsetzen radioaktiver Elemente (Brachytherapie mit umschlossenen Radionukliden), intrauterin und intravaginal kombiniert	92.29.21↔	Interstitielle Brachytherapie mit Volumenimplantation von entfernbaren Strahlern in mehreren Ebenen, niedrige Dosisleistung
92.27.21↔	Implantation oder Einsetzen radioaktiver Elemente (Brachytherapie mit umschlossenen Radionukliden), Körperoberfläche	92.29.22↔	Interstitielle Brachytherapie mit Volumenimplantation von entfernbaren Strahlern in mehreren Ebenen, gepulste Dosisleistung (Pulsed dose rate)
92.27.22↔	Implantation oder Einsetzen radioaktiver Elemente (Brachytherapie mit umschlossenen Radionukliden), intrakavitär	92.29.23↔	Interstitielle Brachytherapie mit Volumenimplantation von entfernbaren Strahlern in mehreren Ebenen, hohe Dosisleistung
92.27.23↔	Implantation oder Einsetzen radioaktiver Elemente (Brachytherapie mit umschlossenen Radionukliden), intraluminal	92.29.24↔	Brachytherapie mit Implantation von entfernbaren Strahlern in mehreren Ebenen, hohe Dosisleistung, intraoperativ
92.27.30↔	Implantation oder Einsetzen radioaktiver Elemente (Brachytherapie mit umschlossenen Radionukliden), Gefäss n.n.bez.	92.29.29↔	Interstitielle Brachytherapie mit Volumenimplantation von entfernbaren Strahlern in mehreren Ebenen, sonstige
92.27.31↔	Implantation oder Einsetzen radioaktiver Elemente (Brachytherapie mit umschlossenen Radionukliden), Koronargefäss	92.29.31↔	Interstitielle Brachytherapie mit Implantation von permanenten Strahlern, bis zu 10 Quellen
92.27.39↔	Implantation oder Einsetzen radioaktiver Elemente (Brachytherapie mit umschlossenen Radionukliden), sonstiges Gefäss	92.29.32↔	Interstitielle Brachytherapie mit Implantation von permanenten Strahlern, von 10 bis 15 Quellen
92.27.40↔	Implantation oder Einsetzen radioaktiver Elemente (Brachytherapie mit umschlossenen Radionukliden), intraoperativ	92.29.33↔	Interstitielle Brachytherapie mit Implantation von permanenten Strahlern, von 16 bis 20 Quellen
92.27.70↔	Radioaktive Moulagen, n.n.bez.	92.29.34↔	Interstitielle Brachytherapie mit Implantation von permanenten Strahlern, von 21 bis 25 Quellen
92.27.71↔	Radioaktive Moulagen: Konstruktion und Applikation von oberflächlichen radioaktiven Moulagen	92.29.35↔	Interstitielle Brachytherapie mit Implantation von permanenten Strahlern, von 26 bis bis 30 Quellen
92.27.72↔	Radioaktive Moulagen: Konstruktion und Applikation von nicht auf der Körperoberfläche verwendeten Applikatoren	92.29.36↔	Interstitielle Brachytherapie mit Implantation von permanenten Strahlern, von 31 bis bis 35 Quellen
92.27.73↔	Radioaktive Moulagen: Konstruktion und Applikation von Augenapplikatoren	92.29.37↔	Interstitielle Brachytherapie mit Implantation von permanenten Strahlern, von 36 bis bis 40 Quellen
92.27.79↔	Radioaktive Moulagen, sonstige	92.29.38↔	Interstitielle Brachytherapie mit Implantation von permanenten Strahlern, von 41 bis bis 45 Quellen
92.28.00↔	Injektion oder Instillation von Radioisotopen, n.n.bez.	92.29.39↔	Interstitielle Brachytherapie mit Implantation von permanenten Strahlern, von 46 bis bis 50 Quellen
92.28.01↔	Instillation von offenen Radionukliden in Gelenke	92.29.3a↔	Interstitielle Brachytherapie mit Implantation von permanenten Strahlern, von 51 bis bis 55 Quellen
92.28.02↔	Radiojodtherapie: Radiojodtherapie bis 1,2 GBq I-131: Ohne Gabe von rekombinantem Thyreotropin (rh-TSH)	92.29.3b↔	Interstitielle Brachytherapie mit Implantation von permanenten Strahlern, von 56 bis bis 60 Quellen
92.28.03↔	Radiojodtherapie: Radiojodtherapie bis 1,2 GBq I-131: Mit Gabe von rekombinantem Thyreotropin (rh-TSH)	92.29.3c↔	Interstitielle Brachytherapie mit Implantation von permanenten Strahlern, von 61 bis bis 65 Quellen
92.28.04↔	Radiojodtherapie: Radiojodtherapie über 1,2 bis unter 5 GBq I-131: Ohne Gabe von rekombinantem Thyreotropin (rh-TSH)	92.29.3d↔	Interstitielle Brachytherapie mit Implantation von permanenten Strahlern, von 66 bis bis 70 Quellen
92.28.05↔	Radiojodtherapie: Radiojodtherapie über 1,2 bis unter 5 GBq I-131: Mit Gabe von rekombinantem Thyreotropin (rh-TSH)	92.29.3e↔	Interstitielle Brachytherapie mit Implantation von permanenten Strahlern, mehr als 70 Quellen
92.28.06↔	Radiojodtherapie: Radiojodtherapie mit 5 und mehr GBq I-131: Ohne Gabe von rekombinantem Thyreotropin (rh-TSH)	92.29.40↔	Brachytherapie mit Oberflächenapplikatoren, n.n.bez.
92.28.07↔	Radiojodtherapie: Radiojodtherapie mit 5 und mehr GBq I-131: Mit Gabe von rekombinantem Thyreotropin (rh-TSH)	92.29.49↔	Brachytherapie mit Oberflächenapplikatoren, sonstige
92.28.11↔	Therapie mit offenen Radionukliden bei Knochenmetastasen	92.29.51↔	Entfernung von umschlossenen Radionukliden oder inaktiven Applikatoren unter Anästhesie
92.28.12↔	Intravenöse palliative Schmerztherapie mit offenen Radionukliden bei Knochenmetastasen	92.30.00↔	Stereotaktische Bestrahlung, einzzeitig, n.n.bez.
		92.30.01↔	Stereotaktische Bestrahlung, einzzeitig: Zerebral, n.n.bez.
		92.30.02↔	Stereotaktische Bestrahlung, einzzeitig: Extrazerebral, n.n.bez.
		92.30.20↔	Stereotaktische Bestrahlung, einzzeitig: Zerebral, intensitätsmodulierte Radiotherapie
		92.30.21↔	Stereotaktische Bestrahlung, einzzeitig: Zerebral, intensitätsmodulierte Bogenbestrahlung (IMAT)
		92.30.22↔	Stereotaktische Bestrahlung, einzzeitig: Zerebral, bildgestützte Einstellung

92.30.30↔	Stereotaktische Bestrahlung, einzeitig: Extrazerebral, intensitätsmodulierte Radiotherapie	92.39.20↔	Andere Hochvoltstrahlentherapie, stereotaktische Bestrahlung, fraktioniert: zerebral, intensitätsmodulierte Radiotherapie
92.30.31↔	Stereotaktische Bestrahlung, einzeitig: Extrazerebral, intensitätsmodulierte Bogenbestrahlung (IMAT)	92.39.21↔	Andere Hochvoltstrahlentherapie, stereotaktische Bestrahlung, fraktioniert: zerebral, intensitätsmodulierte Bogenbestrahlung (IMAT)
92.30.32↔	Stereotaktische Bestrahlung, einzeitig: Extrazerebral, bildgestützte Einstellung	92.39.22↔	Andere Hochvoltstrahlentherapie, stereotaktische Bestrahlung, fraktioniert: zerebral, bildgestützte Einstellung
92.30.99↔	Stereotaktische Bestrahlung, einzeitig, sonstige	92.39.29↔	Andere Hochvoltstrahlentherapie, stereotaktische Bestrahlung, fraktioniert, zerebral, sonstige
92.31.00↔	Radiochirurgie mit Photonen n.n. bez., zerebral	92.39.30↔	Andere Hochvoltstrahlentherapie, stereotaktische Bestrahlung, fraktioniert: extrazerebral, intensitätsmodulierte Radiotherapie
92.31.10↔	Radiochirurgie mit Photonen n.n. bez., extrazerebral	92.39.31↔	Andere Hochvoltstrahlentherapie, stereotaktische Bestrahlung, fraktioniert: extrazerebral, intensitätsmodulierte Bogenbestrahlung (IMAT)
92.32.00↔	Mehrquellige Photon-Radiochirurgie, n.n.bez.	92.39.32↔	Andere Hochvoltstrahlentherapie, stereotaktische Bestrahlung, fraktioniert: extrazerebral, bildgestützte Einstellung
92.32.01↔	Mehrquellige Photon-Radiochirurgie: Gamma-knife	92.39.39↔	Andere Hochvoltstrahlentherapie, stereotaktische Bestrahlung, fraktioniert, extrazerebral, sonstige
92.33.00↔	Teilchen-Radiochirurgie, n.n.bez.	92.41↔	Intraoperative Strahlentherapie mit Elektronen
92.33.01↔	Andere Hochvoltstrahlentherapie: Stereotaktische Bestrahlung, einzeitig, zerebral		
92.33.11↔	Andere Hochvoltstrahlentherapie: Stereotaktische Bestrahlung, einzeitig, extrazerebral		
92.39.00↔	Sonstige stereotaktische Radiochirurgie, n.n.bez.		
92.39.01↔	Andere Hochvoltstrahlentherapie, stereotaktische Bestrahlung, fraktioniert, zerebral, n.n.bez.		
92.39.11↔	Andere Hochvoltstrahlentherapie, stereotaktische Bestrahlung, fraktioniert, extrazerebral, n.n.bez.		

Prozedur B02-3

77.99.20↔	Totale Resektion eines Wirbelkörpers	81.63.99↔	Spondylodese oder Reoperation einer Spondylodese von 4-8 Wirbeln, sonstige
77.99.40↔	Totale Knochenresektionen an Phalangen des Fußes	81.64.00↔	Spondylodese oder Reoperation einer Spondylodese von 9 oder mehr Wirbeln, n.n.bez.
81.63.00↔	Spondylodese oder Reoperation einer Spondylodese von 4-8 Wirbeln, n.n.bez.	81.64.10↔	Spondylodese von 9 oder mehr Wirbeln, dorsal
81.63.10↔	Spondylodese von 4 - 6 Wirbeln, dorsal	81.64.11↔	Spondylodese von 9 oder mehr Wirbeln, dorsal und ventral kombiniert, interkorporal
81.63.11↔	Spondylodese von 4 - 6 Wirbeln, dorsal und ventral kombiniert, interkorporell	81.64.99↔	Spondylodese oder Reoperation einer Spondylodese von 9 oder mehr Wirbeln, sonstige
81.63.12↔	Spondylodese von 4 - 6 Wirbeln, ventral, interkorporell	81.66.10↔	Kyphoplastik, 1 Wirbelkörper
81.63.13↔	Spondylodese von 4 - 6 Wirbeln, dorsal, dynamisch	81.66.11↔	Kyphoplastik, 2 Wirbelkörper
81.63.20↔	Spondylodese von 7 - 8 Wirbeln, dorsal	81.66.12↔	Kyphoplastik, 3 Wirbelkörper
81.63.21↔	Spondylodese von 7 - 8 Wirbeln, dorsal und ventral kombiniert, interkorporell	81.66.13↔	Kyphoplastik, 4 und mehr Wirbelkörper
81.63.22↔	Spondylodese von 7 - 8 Wirbeln, ventral, interkorporell	81.66.99↔	Kyphoplastik, sonstige
81.63.23↔	Spondylodese von 7 - 8 Wirbeln, dorsal, dynamisch		

Prozedur B02-4

00.65.00↔	Perkutanes Einsetzen von sonstigem(n) intrakraniellen vaskulären Stent(s), n.n.bez.	92.22.11↔	Intraoperative Röntgenstrahlentherapie, bis 300 kV
00.65.11↔	Perkutanes transluminale Einsetzen von intrakraniellen vaskulären Mikrostents	92.22.12↔	Intraoperative Röntgenstrahlentherapie, 300 kV - < 1 MV
00.65.99↔	Perkutanes Einsetzen von sonstigem(n) intrakraniellen vaskulären Stent(s), sonstige	92.22.19↔	Intraoperative Röntgenstrahlentherapie, sonstige
39.77.00↔	Perkutane transluminale und endovaskuläre Intervention an intrakraniell(en) Gefäss(en), n.n.bez.	92.23.00↔	Hochvoltstrahlentherapie, n.n.bez.
39.77.10↔	Perkutane Ballonangioplastie an intrakraniell(en) Gefäss(en)	92.23.01↔	Telekobaltgerät bis zu 2 Bestrahlungsfelder
39.77.20↔	Perkutane Bladeangioplastie an intrakraniell(en) Gefäss(en)	92.23.02↔	Telekobaltgerät 3 bis 4 Bestrahlungsfelder
39.77.30↔	Perkutane Laserangioplastie an intrakraniell(en) Gefäss(en)	92.23.03↔	Telekobaltgerät mehr als 4 Bestrahlungsfelder oder 3D-geplante Bestrahlung
39.77.40↔	Perkutane Atherektomie an intrakraniell(en) Gefäss(en)	92.23.08↔	Hochvoltstrahlentherapie: andere Isotope
39.77.60↔	Perkutane Thrombektomie an intrakraniell(en) Gefäss(en), n.n.bez.	92.23.09↔	Telekobaltgerät, Sonstige
39.77.61↔	Perkutane Rotationsthrombektomie an intrakraniell(en) Gefäss(en)	92.24.00↔	Teleradiotherapie mit Photonen, Linearbeschleuniger, n.n.bez.
39.77.62↔	Perkutane stentgestützte Thrombektomie an intrakraniell(en) Gefäss(en)	92.24.01↔	Teleradiotherapie mit Photonen, Linearbeschleuniger, Großfeldbestrahlung
39.77.69↔	Perkutane Thrombektomie an intrakraniell(en) Gefäss(en), sonstige	92.24.02↔	Teleradiotherapie mit Photonen, Linearbeschleuniger, Halbkörperbestrahlung
39.77.99↔	Perkutane transluminale endovaskuläre Intervention an intrakraniell(en) Gefäss(en), sonstige	92.24.03↔	Teleradiotherapie mit Photonen, Linearbeschleuniger, Ganzkörperbestrahlung
92.20↔	Infusion von flüssigem Radioisotop	92.24.04↔	Teleradiotherapie mit Photonen, Linearbeschleuniger, Intraoperative Strahlentherapie
92.21.00↔	Oberflächenstrahlentherapie: n.n.bez.	92.24.09↔	Teleradiotherapie mit Photonen, Linearbeschleuniger, sonstige
92.21.01↔	Oberflächenstrahlentherapie: Bis zu 2 Bestrahlungsfeldern	92.24.11↔	Teleradiotherapie mit Photonen, Linearbeschleuniger, bis zu 2 Bestrahlungsfelder: Mit bildgestützter Einstellung
92.21.02↔	Oberflächenstrahlentherapie: Mehr als 2 Bestrahlungsfelder	92.24.12↔	Teleradiotherapie mit Photonen, Linearbeschleuniger, mehr als 2 Bestrahlungsfelder: Mit bildgestützter Einstellung
92.22.00↔	Orthovoltstrahlentherapie: n.n.bez. Orthovoltstrahlentherapie: n.n.bez.	92.24.13↔	Teleradiotherapie mit Photonen, Linearbeschleuniger, 3D-geplante Bestrahlung: Mit bildgestützter Einstellung
92.22.01↔	Orthovoltstrahlentherapie: Bis zu 2 Bestrahlungsfeldern	92.24.14↔	Teleradiotherapie mit Photonen, Linearbeschleuniger, intensitätsmodulierte Radiotherapie: Mit bildgestützter Einstellung
92.22.02↔	Orthovoltstrahlentherapie: Mehr als 2 Bestrahlungsfelder	92.24.21↔	Teleradiotherapie mit Photonen, Linearbeschleuniger, bis zu 2 Bestrahlungsfelder: Ohne bildgestützte Einstellung

92.24.22↔	Teleradiotherapie mit Photonen, Linearbeschleuniger, mehr als 2 Bestrahlungsfelder: Ohne bildgestützte Einstellung	92.27.31↔	Implantation oder Einsetzen radioaktiver Elemente (Brachytherapie mit umschlossenen Radionukliden), Koronargefäss
92.24.23↔	Teleradiotherapie mit Photonen, Linearbeschleuniger, 3D-geplante Bestrahlung: Ohne bildgestützte Einstellung	92.27.39↔	Implantation oder Einsetzen radioaktiver Elemente (Brachytherapie mit umschlossenen Radionukliden), sonstiges Gefäss
92.24.24↔	Teleradiotherapie mit Photonen, Linearbeschleuniger, intensitätsmodulierte Radiotherapie: Ohne bildgestützte Einstellung	92.27.40↔	Implantation oder Einsetzen radioaktiver Elemente (Brachytherapie mit umschlossenen Radionukliden), intraoperativ
92.24.30↔	Teleradiotherapie mit Photonen: hochkomplexe Radiotherapie mit spezialisierter Ausstattung	92.27.70↔	Radioaktive Moulagen, n.n.bez.
92.25.00↔	Teleradiotherapie mit Elektronen, Linearbeschleuniger, n.n.bez.	92.27.71↔	Radioaktive Moulagen: Konstruktion und Applikation von oberflächlichen radioaktiven Moulagen
92.25.01↔	Teleradiotherapie mit Elektronen, Linearbeschleuniger, Großfeldbestrahlung	92.27.72↔	Radioaktive Moulagen: Konstruktion und Applikation von nicht auf der Körperoberfläche verwendeten Applikatoren
92.25.02↔	Teleradiotherapie mit Elektronen, Linearbeschleuniger, Halbkörperbestrahlung	92.27.73↔	Radioaktive Moulagen: Konstruktion und Applikation von Augenapplikatoren
92.25.03↔	Teleradiotherapie mit Elektronen, Linearbeschleuniger, Ganzkörperbestrahlung	92.27.79↔	Radioaktive Moulagen, sonstige
92.25.04↔	Teleradiotherapie mit Elektronen, Linearbeschleuniger, Intraoperative Strahlentherapie	92.28.00↔	Injektion oder Instillation von Radioisotopen, n.n.bez.
92.25.09↔	Teleradiotherapie mit Elektronen, Linearbeschleuniger, sonstige	92.28.01↔	Instillation von offenen Radionukliden in Gelenke
92.25.11↔	Teleradiotherapie mit Elektronen, Linearbeschleuniger, mit bildgestützte Einstellung	92.28.02↔	Radiojodtherapie: Radiojodtherapie bis 1,2 GBq I-131: Ohne Gabe von rekombinantem Thyreotropin (rh-TSH)
92.25.12↔	Teleradiotherapie mit Elektronen, Linearbeschleuniger, bis zu 2 Bestrahlungsfelder, mit bildgestützte Einstellung	92.28.03↔	Radiojodtherapie: Radiojodtherapie bis 1,2 GBq I-131: Mit Gabe von rekombinantem Thyreotropin (rh-TSH)
92.25.13↔	Teleradiotherapie mit Elektronen, Linearbeschleuniger, mehr als 2 Bestrahlungsfelder, mit bildgestützter Einstellung	92.28.04↔	Radiojodtherapie: Radiojodtherapie über 1,2 bis unter 5 GBq I-131: Ohne Gabe von rekombinantem Thyreotropin (rh-TSH)
92.25.14↔	Teleradiotherapie mit Elektronen, Linearbeschleuniger, 3D-geplante Bestrahlung, mit bildgestützter Einstellung	92.28.05↔	Radiojodtherapie: Radiojodtherapie über 1,2 bis unter 5 GBq I-131: Mit Gabe von rekombinantem Thyreotropin (rh-TSH)
92.25.15↔	Teleradiotherapie mit Elektronen, Linearbeschleuniger, intensitätsmodulierte Radiotherapie, mit bildgestützter Einstellung	92.28.06↔	Radiojodtherapie: Radiojodtherapie mit 5 und mehr GBq I-131: Ohne Gabe von rekombinantem Thyreotropin (rh-TSH)
92.25.21↔	Teleradiotherapie mit Elektronen, Linearbeschleuniger, bis zu 2 Bestrahlungsfelder, ohne bildgestützte Einstellung	92.28.07↔	Radiojodtherapie: Radiojodtherapie mit 5 und mehr GBq I-131: Mit Gabe von rekombinantem Thyreotropin (rh-TSH)
92.25.22↔	Teleradiotherapie mit Elektronen, Linearbeschleuniger, mehr als 2 Bestrahlungsfelder, ohne bildgestützte Einstellung	92.28.11↔	Therapie mit offenen Radionukliden bei Knochenmetastasen
92.25.23↔	Teleradiotherapie mit Elektronen, Linearbeschleuniger, 3D-geplante Bestrahlung, ohne bildgestützte Einstellung	92.28.12↔	Intravenöse palliative Schmerztherapie mit offenen Radionukliden bei Knochenmetastasen
92.25.24↔	Teleradiotherapie mit Elektronen, Linearbeschleuniger, intensitätsmodulierte Radiotherapie, ohne bildgestützte Einstellung	92.28.13↔	Radiorezeptorthherapie mit DOTA-konjugierten Somatostatin-Analoga
92.26.00↔	Teleradiotherapie mit anderen Partikelstrahlen, n.n.bez.	92.28.20↔	Radioimmuntherapie mit 90Y-Ibritumomab-Tiuxetan, parenteral
92.26.10↔	Protonentherapie, bis zu 2 Bestrahlungsfelder, ohne bildgestützte Einstellung	92.28.21↔	Gabe von Jod-131-MIBG (Metajodbenzylguanidin) parenteral
92.26.11↔	Protonentherapie, bis zu 2 Bestrahlungsfelder, mit bildgestützter Einstellung	92.28.31↔	Selektive intravaskuläre Radiochemoembolisation mit I-131-Lipiodol
92.26.20↔	Protonentherapie, mehr als 2 Bestrahlungsfelder, ohne bildgestützte Einstellung	92.28.32↔	Selektive intravaskuläre Radionuklidtherapie (SIRT) durch Embolisation von Yttrium-90-markierten Mikrosphären
92.26.21↔	Protonentherapie, mehr als 2 Bestrahlungsfelder, mit bildgestützter Einstellung	92.28.33↔	Endovaskuläre Brachytherapie mit Rhenium-188
92.26.99↔	Teleradiotherapie mit anderen Partikelstrahlen, sonstige	92.29.00↔	Brachytherapie mit umschlossenen Radionukliden, n.n. bez.
92.27.00↔	Implantation oder Einsetzen radioaktiver Elemente (Brachytherapie mit umschlossenen Radionukliden), Körperoberfläche, sonstiger oder n.n.bez. Applikationsort	92.29.09↔	Brachytherapie mit umschlossenen Radionukliden, sonstige
92.27.10↔	Implantation oder Einsetzen radioaktiver Elemente (Brachytherapie mit umschlossenen Radionukliden), weibliche Geschlechtsorgane, n.n.bez.	92.29.11↔	Interstitielle Brachytherapie mit Implantation von entfernbar Strahlern in einer Ebene, niedrige Dosisleistung
92.27.11↔	Implantation oder Einsetzen radioaktiver Elemente (Brachytherapie mit umschlossenen Radionukliden), intrauterin	92.29.12↔	Interstitielle Brachytherapie mit Implantation von entfernbar Strahlern in einer Ebene, gepulste Dosisleistung (Pulsed dose rate)
92.27.12↔	Implantation oder Einsetzen radioaktiver Elemente (Brachytherapie mit umschlossenen Radionukliden), intravaginal	92.29.13↔	Interstitielle Brachytherapie mit Implantation von entfernbar Strahlern in einer Ebene, hohe Dosisleistung
92.27.13↔	Implantation oder Einsetzen radioaktiver Elemente (Brachytherapie mit umschlossenen Radionukliden), intrauterin und intravaginal kombiniert	92.29.19↔	Interstitielle Brachytherapie mit Implantation von entfernbar Strahlern in einer Ebene, sonstige
92.27.21↔	Implantation oder Einsetzen radioaktiver Elemente (Brachytherapie mit umschlossenen Radionukliden), Körperoberfläche	92.29.21↔	Interstitielle Brachytherapie mit Volumenimplantation von entfernbar Strahlern in mehreren Ebenen, niedrige Dosisleistung
92.27.22↔	Implantation oder Einsetzen radioaktiver Elemente (Brachytherapie mit umschlossenen Radionukliden), intrakavitär	92.29.22↔	Interstitielle Brachytherapie mit Volumenimplantation von entfernbar Strahlern in mehreren Ebenen, gepulste Dosisleistung (Pulsed dose rate)
92.27.23↔	Implantation oder Einsetzen radioaktiver Elemente (Brachytherapie mit umschlossenen Radionukliden), intraluminal	92.29.23↔	Interstitielle Brachytherapie mit Volumenimplantation von entfernbar Strahlern in mehreren Ebenen, hohe Dosisleistung
92.27.30↔	Implantation oder Einsetzen radioaktiver Elemente (Brachytherapie mit umschlossenen Radionukliden), Gefäss n.n.bez.	92.29.24↔	Brachytherapie mit Implantation von entfernbar Strahlern in mehreren Ebenen, hohe Dosisleistung, intraoperativ
		92.29.29↔	Interstitielle Brachytherapie mit Volumenimplantation von entfernbar Strahlern in mehreren Ebenen, sonstige
		92.29.31↔	Interstitielle Brachytherapie mit Implantation von permanenten Strahlern, bis zu 10 Quellen
		92.29.32↔	Interstitielle Brachytherapie mit Implantation von permanenten Strahlern, von 10 bis 15 Quellen
		92.29.33↔	Interstitielle Brachytherapie mit Implantation von permanenten Strahlern, von 16 bis 20 Quellen

92.29.34↔	Interstitielle Brachytherapie mit Implantation von permanenten Strahlern, von 21 bis 25 Quellen	92.30.31↔	Stereotaktische Bestrahlung, einzeitig: Extrazerebral, intensitätsmodulierte Bogenbestrahlung (IMAT)
92.29.35↔	Interstitielle Brachytherapie mit Implantation von permanenten Strahlern, von 26 bis bis 30 Quellen	92.30.32↔	Stereotaktische Bestrahlung, einzeitig: Extrazerebral, bildgestützte Einstellung
92.29.36↔	Interstitielle Brachytherapie mit Implantation von permanenten Strahlern, von 31 bis bis 35 Quellen	92.30.99↔	Stereotaktische Bestrahlung, einzeitig, sonstige
92.29.37↔	Interstitielle Brachytherapie mit Implantation von permanenten Strahlern, von 36 bis bis 40 Quellen	92.31.00↔	Radiochirurgie mit Photonen n.n. bez., zerebral
92.29.38↔	Interstitielle Brachytherapie mit Implantation von permanenten Strahlern, von 41 bis bis 45 Quellen	92.31.10↔	Radiochirurgie mit Photonen n.n. bez., extrazerebral
92.29.39↔	Interstitielle Brachytherapie mit Implantation von permanenten Strahlern, von 46 bis bis 50 Quellen	92.32.00↔	Mehrquellige Photon-Radiochirurgie, n.n.bez.
92.29.3a↔	Interstitielle Brachytherapie mit Implantation von permanenten Strahlern, von 51 bis bis 55 Quellen	92.32.01↔	Mehrquellige Photon-Radiochirurgie: Gamma-knife
92.29.3b↔	Interstitielle Brachytherapie mit Implantation von permanenten Strahlern, von 56 bis bis 60 Quellen	92.33.00↔	Teilchen-Radiochirurgie, n.n.bez.
92.29.3c↔	Interstitielle Brachytherapie mit Implantation von permanenten Strahlern, von 61 bis bis 65 Quellen	92.33.01↔	Andere Hochvoltstrahlentherapie: Stereotaktische Bestrahlung, einzeitig, zerebral
92.29.3d↔	Interstitielle Brachytherapie mit Implantation von permanenten Strahlern, von 66 bis bis 70 Quellen	92.33.11↔	Andere Hochvoltstrahlentherapie: Stereotaktische Bestrahlung, einzeitig, extrazerebral
92.29.3e↔	Interstitielle Brachytherapie mit Implantation von permanenten Strahlern, mehr als 70 Quellen	92.39.01↔	Andere Hochvoltstrahlentherapie, stereotaktische Bestrahlung, fraktioniert, zerebral, n.n.bez.
92.29.40↔	Brachytherapie mit Oberflächenapplikatoren, n.n.bez.	92.39.11↔	Andere Hochvoltstrahlentherapie, stereotaktische Bestrahlung, fraktioniert, extrazerebral, n.n.bez.
92.29.49↔	Brachytherapie mit Oberflächenapplikatoren, sonstige	92.39.20↔	Andere Hochvoltstrahlentherapie, stereotaktische Bestrahlung, fraktioniert: zerebral, intensitätsmodulierte Radiotherapie
92.29.51↔	Entfernung von umschlossenen Radionukliden oder inaktiven Applikatoren unter Anästhesie	92.39.21↔	Andere Hochvoltstrahlentherapie, stereotaktische Bestrahlung, fraktioniert: zerebral, intensitätsmodulierte Bogenbestrahlung (IMAT)
92.30.00↔	Stereotaktische Bestrahlung, einzeitig, n.n.bez.	92.39.22↔	Andere Hochvoltstrahlentherapie, stereotaktische Bestrahlung, fraktioniert: zerebral, bildgestützte Einstellung
92.30.01↔	Stereotaktische Bestrahlung, einzeitig: Zerebral, n.n.bez.	92.39.29↔	Andere Hochvoltstrahlentherapie, stereotaktische Bestrahlung, fraktioniert, zerebral, sonstige
92.30.02↔	Stereotaktische Bestrahlung, einzeitig: Extrazerebral, n.n.bez.	92.39.30↔	Andere Hochvoltstrahlentherapie, stereotaktische Bestrahlung, fraktioniert: extrazerebral, intensitätsmodulierte Radiotherapie
92.30.20↔	Stereotaktische Bestrahlung, einzeitig: Zerebral, intensitätsmodulierte Radiotherapie	92.39.31↔	Andere Hochvoltstrahlentherapie, stereotaktische Bestrahlung, fraktioniert: extrazerebral, intensitätsmodulierte Bogenbestrahlung (IMAT)
92.30.21↔	Stereotaktische Bestrahlung, einzeitig: Zerebral, intensitätsmodulierte Bogenbestrahlung (IMAT)	92.39.32↔	Andere Hochvoltstrahlentherapie, stereotaktische Bestrahlung, fraktioniert: extrazerebral, bildgestützte Einstellung
92.30.22↔	Stereotaktische Bestrahlung, einzeitig: Zerebral, bildgestützte Einstellung	92.39.39↔	Andere Hochvoltstrahlentherapie, stereotaktische Bestrahlung, fraktioniert, extrazerebral, sonstige
92.30.30↔	Stereotaktische Bestrahlung, einzeitig: Extrazerebral, intensitätsmodulierte Radiotherapie	92.41↔	Intraoperative Strahlentherapie mit Elektronen

Prozedur B02-5

92.22.11↔	Intraoperative Röntgenstrahlentherapie, bis 300 kV	92.24.22↔	Teleradiotherapie mit Photonen, Linearbeschleuniger, mehr als 2 Bestrahlungsfelder: Ohne bildgestützte Einstellung
92.22.12↔	Intraoperative Röntgenstrahlentherapie, 300 kV - < 1 MV	92.24.23↔	Teleradiotherapie mit Photonen, Linearbeschleuniger, 3D-geplante Bestrahlung: Ohne bildgestützte Einstellung
92.22.19↔	Intraoperative Röntgenstrahlentherapie, sonstige	92.24.24↔	Teleradiotherapie mit Photonen, Linearbeschleuniger, intensitätsmodulierte Radiotherapie: Ohne bildgestützte Einstellung
92.23.00↔	Hochvoltstrahlentherapie, n.n.bez.	92.24.30↔	Teleradiotherapie mit Photonen: hochkomplexe Radiotherapie mit spezialisierter Ausstattung
92.23.01↔	Telekobaltgerät bis zu 2 Bestrahlungsfelder	92.25.00↔	Teleradiotherapie mit Elektronen, Linearbeschleuniger, n.n.bez.
92.23.02↔	Telekobaltgerät 3 bis 4 Bestrahlungsfelder	92.25.01↔	Teleradiotherapie mit Elektronen, Linearbeschleuniger, Großfeldbestrahlung
92.23.03↔	Telekobaltgerät mehr als 4 Bestrahlungsfelder oder 3D-geplante Bestrahlung	92.25.02↔	Teleradiotherapie mit Elektronen, Linearbeschleuniger, Halbkörperbestrahlung
92.23.08↔	Hochvoltstrahlentherapie: andere Isotope	92.25.03↔	Teleradiotherapie mit Elektronen, Linearbeschleuniger, Ganzkörperbestrahlung
92.23.09↔	Telekobaltgerät, Sonstige	92.25.04↔	Teleradiotherapie mit Elektronen, Linearbeschleuniger, Intraoperative Strahlentherapie
92.24.00↔	Teleradiotherapie mit Photonen, Linearbeschleuniger, n.n.bez.	92.25.09↔	Teleradiotherapie mit Elektronen, Linearbeschleuniger, sonstige
92.24.01↔	Teleradiotherapie mit Photonen, Linearbeschleuniger, Großfeldbestrahlung	92.25.11↔	Teleradiotherapie mit Elektronen, Linearbeschleuniger, mit bildgestützte Einstellung
92.24.02↔	Teleradiotherapie mit Photonen, Linearbeschleuniger, Halbkörperbestrahlung	92.25.12↔	Teleradiotherapie mit Elektronen, Linearbeschleuniger, bis zu 2 Bestrahlungsfelder, mit bildgestützte Einstellung
92.24.03↔	Teleradiotherapie mit Photonen, Linearbeschleuniger, Ganzkörperbestrahlung	92.25.13↔	Teleradiotherapie mit Elektronen, Linearbeschleuniger, mehr als 2 Bestrahlungsfelder, mit bildgestützte Einstellung
92.24.04↔	Teleradiotherapie mit Photonen, Linearbeschleuniger, Intraoperative Strahlentherapie	92.25.14↔	Teleradiotherapie mit Elektronen, Linearbeschleuniger, 3D-geplante Bestrahlung, mit bildgestützte Einstellung
92.24.09↔	Teleradiotherapie mit Photonen, Linearbeschleuniger, sonstige	92.25.15↔	Teleradiotherapie mit Elektronen, Linearbeschleuniger, intensitätsmodulierte Radiotherapie, mit bildgestützte Einstellung
92.24.11↔	Teleradiotherapie mit Photonen, Linearbeschleuniger, bis zu 2 Bestrahlungsfelder: Mit bildgestützter Einstellung	92.25.21↔	Teleradiotherapie mit Elektronen, Linearbeschleuniger, bis zu 2 Bestrahlungsfelder, ohne bildgestützte Einstellung
92.24.12↔	Teleradiotherapie mit Photonen, Linearbeschleuniger, mehr als 2 Bestrahlungsfelder: Mit bildgestützter Einstellung		
92.24.13↔	Teleradiotherapie mit Photonen, Linearbeschleuniger, 3D-geplante Bestrahlung: Mit bildgestützter Einstellung		
92.24.14↔	Teleradiotherapie mit Photonen, Linearbeschleuniger, intensitätsmodulierte Radiotherapie: Mit bildgestützter Einstellung		
92.24.21↔	Teleradiotherapie mit Photonen, Linearbeschleuniger, bis zu 2 Bestrahlungsfelder: Ohne bildgestützte Einstellung		

92.25.22↔	Teleradiotherapie mit Elektronen, Linearbeschleuniger, mehr als 2 Bestrahlungsfelder, ohne bildgestützte Einstellung	92.31.00↔	Radiochirurgie mit Photonen n.n. bez., zerebral
92.25.23↔	Teleradiotherapie mit Elektronen, Linearbeschleuniger, 3D-geplante Bestrahlung, ohne bildgestützte Einstellung	92.31.10↔	Radiochirurgie mit Photonen n.n. bez., extrazerebral
92.25.24↔	Teleradiotherapie mit Elektronen, Linearbeschleuniger, intensitätsmodulierte Radiotherapie, ohne bildgestützte Einstellung	92.32.00↔	Mehrquellige Photon-Radiochirurgie, n.n.bez.
92.26.00↔	Teleradiotherapie mit anderen Partikelstrahlen, n.n.bez.	92.32.01↔	Mehrquellige Photon-Radiochirurgie: Gamma-knife
92.26.10↔	Protonentherapie, bis zu 2 Bestrahlungsfelder, ohne bildgestützte Einstellung	92.33.00↔	Teilchen-Radiochirurgie, n.n.bez.
92.26.11↔	Protonentherapie, bis zu 2 Bestrahlungsfelder, mit bildgestützter Einstellung	92.33.01↔	Andere Hochvoltstrahlentherapie: Stereotaktische Bestrahlung, einzeitig, zerebral
92.26.20↔	Protonentherapie, mehr als 2 Bestrahlungsfelder, ohne bildgestützte Einstellung	92.33.11↔	Andere Hochvoltstrahlentherapie: Stereotaktische Bestrahlung, einzeitig, extrazerebral
92.26.21↔	Protonentherapie, mehr als 2 Bestrahlungsfelder, mit bildgestützter Einstellung	92.39.01↔	Andere Hochvoltstrahlentherapie, stereotaktische Bestrahlung, fraktioniert, zerebral, n.n.bez.
92.26.99↔	Teleradiotherapie mit anderen Partikelstrahlen, sonstige	92.39.11↔	Andere Hochvoltstrahlentherapie, stereotaktische Bestrahlung, fraktioniert, extrazerebral, n.n.bez.
92.30.00↔	Stereotaktische Bestrahlung, einzeitig, n.n.bez.	92.39.20↔	Andere Hochvoltstrahlentherapie, stereotaktische Bestrahlung, fraktioniert: zerebral, intensitätsmodulierte Radiotherapie
92.30.01↔	Stereotaktische Bestrahlung, einzeitig: Zerebral, n.n.bez.	92.39.21↔	Andere Hochvoltstrahlentherapie, stereotaktische Bestrahlung, fraktioniert: zerebral, intensitätsmodulierte Bogenbestrahlung (IMAT)
92.30.02↔	Stereotaktische Bestrahlung, einzeitig: Extrazerebral, n.n.bez.	92.39.22↔	Andere Hochvoltstrahlentherapie, stereotaktische Bestrahlung, fraktioniert: zerebral, bildgestützte Einstellung
92.30.20↔	Stereotaktische Bestrahlung, einzeitig: Zerebral, intensitätsmodulierte Radiotherapie	92.39.29↔	Andere Hochvoltstrahlentherapie, stereotaktische Bestrahlung, fraktioniert, zerebral, sonstige
92.30.21↔	Stereotaktische Bestrahlung, einzeitig: Zerebral, intensitätsmodulierte Bogenbestrahlung (IMAT)	92.39.30↔	Andere Hochvoltstrahlentherapie, stereotaktische Bestrahlung, fraktioniert: extrazerebral, intensitätsmodulierte Radiotherapie
92.30.22↔	Stereotaktische Bestrahlung, einzeitig: Zerebral, bildgestützte Einstellung	92.39.31↔	Andere Hochvoltstrahlentherapie, stereotaktische Bestrahlung, fraktioniert: extrazerebral, intensitätsmodulierte Bogenbestrahlung (IMAT)
92.30.30↔	Stereotaktische Bestrahlung, einzeitig: Extrazerebral, intensitätsmodulierte Radiotherapie	92.39.32↔	Andere Hochvoltstrahlentherapie, stereotaktische Bestrahlung, fraktioniert: extrazerebral, bildgestützte Einstellung
92.30.31↔	Stereotaktische Bestrahlung, einzeitig: Extrazerebral, intensitätsmodulierte Bogenbestrahlung (IMAT)	92.39.39↔	Andere Hochvoltstrahlentherapie, stereotaktische Bestrahlung, fraktioniert, extrazerebral, sonstige
92.30.32↔	Stereotaktische Bestrahlung, einzeitig: Extrazerebral, bildgestützte Einstellung	92.41↔	Intraoperative Strahlentherapie mit Elektronen
92.30.99↔	Stereotaktische Bestrahlung, einzeitig, sonstige		

Prozedur B02-6

01.32.00↔	Lobotomie und Traktotomie, n.n.bez.	01.59.11↔	Sonstige Exzision von nicht hirneigenem intrazerebralen Tumorgewebe am Gehirn
01.32.10↔	Lobotomie und Traktotomie, Zingulotomie	01.59.12↔	Sonstige Exzision von Läsion oder Gewebe am Gehirn, Debridement einer Kontusion am Gehirn
01.32.11↔	Lobotomie und Traktotomie, Subpiale Transsektion	01.59.19↔	Sonstige Exzision von Läsion oder Gewebe am Gehirn, sonstige
01.32.12↔	Lobotomie und Traktotomie, Multiple Lobotomien	01.59.20↔	Sonstige Destruktion von hirneigenem intrazerebralen Tumorgewebe am Gehirn
01.32.20↔	Lobotomie und Traktotomie, Stereotaktische Unterbrechung von Bahnsystemen	01.59.21↔	Sonstige Destruktion von nicht hirneigenem intrazerebralen Tumorgewebe am Gehirn
01.32.99↔	Lobotomie und Traktotomie, sonstige	01.59.29↔	Sonstige Destruktion von Läsion oder Gewebe am Gehirn, sonstige
01.39.10↔	Sonstige Inzision am Gehirn zur Entleerung eines intrazerebralen Hämatoms	01.59.99↔	Sonstige Exzision oder Destruktion von Läsion oder Gewebe am Gehirn, sonstige
01.39.11↔	Sonstige Inzision am Gehirn zur Entleerung eines intrazerebralen Abszesses	01.6x.11↔	Exzision und Destruktion von Tumorgewebe an der Kalotte
01.39.20↔	Sonstige Inzision am Gehirn, Stereotaktische Entleerung eines intrakraniellen Hämatoms	01.6x.21↔	Exzision und Destruktion von sonstigem erkrankten Gewebe an der Kalotte
01.39.21↔	Sonstige Inzision am Gehirn, Stereotaktische Entleerung eines intrakraniellen Abszesses	02.01↔	Eröffnen einer Schädelnaht
01.41↔	Operationen am Thalamus	02.06.10↔	Frontoorbitale Kranioplastik zur Verlagerung
01.42↔	Operationen am Globus pallidum	02.06.20↔	Rekonstruktion des Hirnschädels ohne Beteiligung des Gesichtsschädels, mit einfachem Implantat (Knochenzement)
01.51.00↔	Exzision von Läsion oder Gewebe an den Hirnhäuten, n.n.bez.	02.06.30↔	Rekonstruktion von Hirn- und Gesichtsschädel, mit einfachem Implantat (Knochenzement) oder Transplantation
01.51.10↔	Exzision von Tumorgewebe an den Hirnhäuten mit Präparation von infiltriertem Nachbargewebe	02.07↔	Entfernen einer Schädelknochenplatte
01.51.99↔	Exzision von Läsion oder Gewebe an den Hirnhäuten, sonstige	02.12.10↔	Sonstige Rekonstruktion an den Hirnhäuten ohne Kranioplastik
01.52.00↔	Hemisphärektomie, n.n.bez.	02.12.20↔	Sonstige Rekonstruktion an den Hirnhäuten mit Kranioplastik
01.52.10↔	Hemisphärektomie, hirneigenes intrazerebrales Tumorgewebe	02.12.21↔	Sonstige Duraplastik mit Kranioplastik an der Konvexität
01.52.11↔	Hemisphärektomie, nicht hirneigenes intrazerebrales Tumorgewebe	02.12.22↔	Sonstige Duraplastik mit Kranioplastik am kraniozervikalen Übergang
01.52.99↔	Hemisphärektomie, sonstige	02.13↔	Ligatur eines Gefäßes der Hirnhäute
01.53.00↔	Lobektomie am Gehirn, n.n.bez.	02.14↔	Exzision am Plexus chorioideus
01.53.10↔	Lobektomie am Gehirn, hirneigenes intrazerebrales Tumorgewebe	02.2↔	Ventrikulostomie
01.53.11↔	Lobektomie am Gehirn, nicht hirneigenes intrazerebrales Tumorgewebe	02.92↔	Plastische Rekonstruktion am Gehirn
01.53.99↔	Lobektomie am Gehirn, sonstige	02.93.00↔	Implantation oder Ersetzen der Elektrode(n) eines intrakraniellen Neurostimulators, n.n.bez.
01.59.00↔	Sonstige Exzision oder Destruktion von Läsion oder Gewebe am Gehirn, n.n.bez.	02.93.10↔	Implantation oder Ersetzen von temporären Mikroelektroden zur monolokulären Ableitung und Stimulation
01.59.10↔	Sonstige Exzision von hirneigenem intrazerebralen Tumorgewebe am Gehirn		

02.93.11↔	Implantation oder Ersetzen von temporären Mikroelektroden zur multilokulären Ableitung und Stimulation	07.15↔	Biopsie an der Hypophyse, nicht näher bezeichneter Zugang
02.93.20↔	Implantation oder Ersetzen von permanenten Mikroelektroden zur monolokulären Ableitung und Stimulation	07.17.00↔	Biopsie am Corpus pineale, n.n.bez.
02.93.21↔	Implantation oder Ersetzen von permanenten Mikroelektroden zur multilokulären Ableitung und Stimulation	07.17.10↔	Geschlossene [perkutane] [Nadel-] Biopsie am Corpus pineale
02.93.99↔	Implantation oder Ersetzen der Elektrode(n) eines intrakraniellen Neurostimulators, sonstige	07.17.11↔	Offene Biopsie am Corpus pineale
02.96↔	Einsetzen einer sphenoidalen Elektrode	07.17.12↔	Stereotaktische Biopsie am Corpus pineale
02.99.10↔	Stereotaktische Eingriffe am Liquorsystem	07.17.99↔	Biopsie am Corpus pineale, sonstige
02.99.11↔	Stereotaktische Implantation und Explantation von radioaktivem Material als selbständiger Eingriff	07.51↔	Exploration im Gebiet des Corpus pineale
02.99.12↔	Stereotaktische Implantation von Gewebe an Schädel, Gehirn und Hirnhäuten	07.52↔	Inzision am Corpus pineale
02.99.13↔	Stereotaktische Instillation von Medikamenten als selbständiger Eingriff	07.53↔	Partielle Exzision des Corpus pineale
02.99.14↔	Stereotaktische Implantation, Revision oder Wechsel von intrazerebralen Kathetern zur intraventrikulären Infusion	07.54↔	Totale Exzision des Corpus pineale
02.99.20↔	Umwandlung eines Liquorschunt (oder Hirnwasserableitung) in eine Mehrfachableitung	07.59↔	Sonstige Operationen am Corpus pineale
02.99.29↔	Sonstige Revision und Entfernung von Liquorableitungen	07.61↔	Partielle Exzision der Hypophyse, transfrontaler Zugang
02.99.30↔	Implantation oder Wechsel einer intrakraniellen Messsonde	07.62↔	Partielle Exzision an der Hypophyse, transsphenoidaler Zugang
02.99.31↔	Revision (ohne Wechsel) einer intrakraniellen Messsonde	07.63↔	Partielle Exzision an der Hypophyse, nicht näher bezeichneter Zugang
02.99.40↔	Implantation oder Wechsel einer Neuroprothese	07.64↔	Totale Exzision der Hypophyse, transfrontaler Zugang
02.99.41↔	Revision (ohne Wechsel) einer Neuroprothese	07.65↔	Totale Exzision der Hypophyse, transsphenoidaler Zugang
02.99.50↔	Implantation und Entfernung eines Katheter-Ballon-Systems zur intrazerebralen Brachytherapie	07.68↔	Totale Exzision der Hypophyse, anderer näher bezeichneter Zugang
02.99.70↔	Revision (ohne Ersetzen) der Elektroden eines intrakraniellen Neurostimulators, n.n.bez.	07.69↔	Totale Exzision der Hypophyse, nicht näher bezeichneter Zugang
02.99.71↔	Revision (ohne Ersetzen) der Elektroden eines intrakraniellen Neurostimulators, stereotaktisch, permanentes Einzelelektrodensystem zur Dauerstimulation	07.71↔	Exploration der Fossa hypophysialis
02.99.72↔	Revision (ohne Ersetzen) der Elektroden eines intrakraniellen Neurostimulators, stereotaktisch, permanentes Mehrelektrodensystem zur Dauerstimulation	07.72↔	Inzision an der Hypophyse
02.99.79↔	Revision (ohne Ersetzen) der Elektroden eines intrakraniellen Neurostimulators, sonstige	07.79↔	Sonstige Operation an der Hypophyse
02.99.90↔	Sonstige stereotaktische Operationen an Schädel, Gehirn und Hirnhäuten	38.01↔	Inzision von intrakraniellen Gefässen
04.01.00↔	Exzision eines Akustikusneurinoms, n.n.bez.	38.31↔	Resektion von intrakraniellen Gefässen mit Anastomose
04.01.10↔	Exzision eines Akustikusneurinoms durch Kraniotomie	38.41↔	Resektion von intrakraniellen Blutgefässen mit Ersatz
04.01.11↔	Exzision eines Akustikusneurinoms, Translabyrinthärer Zugang	38.60↔	Sonstige Exzision von Gefässen, Lokalisation n.n.bez.
04.01.99↔	Exzision eines Akustikusneurinoms, sonstige	38.61↔	Sonstige Exzision von intrakraniellen Gefässen
04.41↔	Dekompression an der Wurzel des N. trigeminus	39.28↔	Extrakraniell-intrakranieller Gefäss-Bypass
07.13.00↔	Biopsie an der Hypophyse, transfrontaler Zugang, n.n.bez.	39.51.00↔	Aneurysma-Clipping, n.n.bez.
07.13.10↔	Geschlossene [perkutane] [Nadel-] Biopsie an der Hypophyse durch transfrontalen Zugang	39.51.11↔	Aneurysma-Clipping intrakraniell
07.13.11↔	Offene Biopsie an der Hypophyse durch transfrontalen Zugang	39.51.99↔	Aneurysma-Clipping, sonstige
07.13.12↔	Stereotaktische Biopsie an der Hypophyse durch transfrontalen Zugang	39.53↔	Verschluss einer arteriovenösen Fistel
07.13.99↔	Biopsie an der Hypophyse, transfrontaler Zugang, sonstige	92.39.00↔	Sonstige stereotaktische Radiochirurgie, n.n.bez.
07.14.00↔	Biopsie an der Hypophyse, transsphenoidaler Zugang, n.n.bez.	92.39.01↔	Andere Hochvoltstrahlentherapie, stereotaktische Bestrahlung, fraktioniert, zerebral, n.n.bez.
07.14.10↔	Geschlossene [perkutane] [Nadel-] Biopsie an der Hypophyse durch transsphenoidalen Zugang	92.39.11↔	Andere Hochvoltstrahlentherapie, stereotaktische Bestrahlung, fraktioniert, extrazerebral, n.n.bez.
07.14.11↔	Offene Biopsie an der Hypophyse durch transsphenoidalen Zugang	92.39.20↔	Andere Hochvoltstrahlentherapie, stereotaktische Bestrahlung, fraktioniert: zerebral, intensitätsmodulierte Radiotherapie
07.14.12↔	Stereotaktische Biopsie an der Hypophyse durch transsphenoidalen Zugang	92.39.21↔	Andere Hochvoltstrahlentherapie, stereotaktische Bestrahlung, fraktioniert: zerebral, intensitätsmodulierte Bogenbestrahlung (IMAT)
07.14.99↔	Biopsie an der Hypophyse, transsphenoidaler Zugang, sonstige	92.39.22↔	Andere Hochvoltstrahlentherapie, stereotaktische Bestrahlung, fraktioniert: zerebral, bildgestützte Einstellung
		92.39.29↔	Andere Hochvoltstrahlentherapie, stereotaktische Bestrahlung, fraktioniert, zerebral, sonstige
		92.39.30↔	Andere Hochvoltstrahlentherapie, stereotaktische Bestrahlung, fraktioniert: extrazerebral, intensitätsmodulierte Radiotherapie
		92.39.31↔	Andere Hochvoltstrahlentherapie, stereotaktische Bestrahlung, fraktioniert: extrazerebral, intensitätsmodulierte Bogenbestrahlung (IMAT)
		92.39.32↔	Andere Hochvoltstrahlentherapie, stereotaktische Bestrahlung, fraktioniert: extrazerebral, bildgestützte Einstellung
		92.39.39↔	Andere Hochvoltstrahlentherapie, stereotaktische Bestrahlung, fraktioniert, extrazerebral, sonstige

Prozedur B02-7

00.94.31‡↔	Intraoperatives neurophysiologisches Monitoring, mehr als 4 bis 8 Stunden	92.22.00↔	Orthovoltstrahlentherapie: n.n.bez. Orthovoltstrahlentherapie: n.n.bez.
00.94.32‡↔	Intraoperatives neurophysiologisches Monitoring, mehr als 8 bis 12 Stunden	92.22.01↔	Orthovoltstrahlentherapie: Bis zu 2 Bestrahlungsfeldern
00.94.39‡↔	Intraoperatives neurophysiologisches Monitoring, mehr Stunden	92.22.02↔	Orthovoltstrahlentherapie: Mehr als 2 Bestrahlungsfelder
92.20↔	Infusion von flüssigem Radioisotop	92.22.11↔	Intraoperative Röntgenstrahlentherapie, bis 300 kV
92.21.00↔	Oberflächenstrahlentherapie: n.n.bez.	92.22.12↔	Intraoperative Röntgenstrahlentherapie, 300 kV - < 1 MV
92.21.01↔	Oberflächenstrahlentherapie: Bis zu 2 Bestrahlungsfeldern	92.22.19↔	Intraoperative Röntgenstrahlentherapie, sonstige
92.21.02↔	Oberflächenstrahlentherapie: Mehr als 2 Bestrahlungsfelder	92.23.00↔	Hochvoltstrahlentherapie, n.n.bez.
		92.23.01↔	Telekobaltgerät bis zu 2 Bestrahlungsfelder
		92.23.02↔	Telekobaltgerät 3 bis 4 Bestrahlungsfelder

92.23.03↔	Telekobaltgerät mehr als 4 Bestrahlungsfelder oder 3D-geplante Bestrahlung	92.26.99↔	Teleradiotherapie mit anderen Partikelstrahlen, sonstige
92.23.08↔	Hochvoltstrahlentherapie: andere Isotope	92.27.00↔	Implantation oder Einsetzen radioaktiver Elemente (Brachytherapie mit umschlossenen Radionukliden), Körperoberfläche, sonstiger oder n.n.bez. Applikationsort
92.23.09↔	Telekobaltgerät, Sonstige	92.27.10↔	Implantation oder Einsetzen radioaktiver Elemente (Brachytherapie mit umschlossenen Radionukliden), weibliche Geschlechtsorgane, n.n.bez.
92.24.00↔	Teleradiotherapie mit Photonen, Linearbeschleuniger, n.n.bez.	92.27.11↔	Implantation oder Einsetzen radioaktiver Elemente (Brachytherapie mit umschlossenen Radionukliden), intrauterin
92.24.01↔	Teleradiotherapie mit Photonen, Linearbeschleuniger, Großfeldbestrahlung	92.27.12↔	Implantation oder Einsetzen radioaktiver Elemente (Brachytherapie mit umschlossenen Radionukliden), intravaginal
92.24.02↔	Teleradiotherapie mit Photonen, Linearbeschleuniger, Halbkörperbestrahlung	92.27.13↔	Implantation oder Einsetzen radioaktiver Elemente (Brachytherapie mit umschlossenen Radionukliden), intrauterin und intravaginal kombiniert
92.24.03↔	Teleradiotherapie mit Photonen, Linearbeschleuniger, Ganzkörperbestrahlung	92.27.21↔	Implantation oder Einsetzen radioaktiver Elemente (Brachytherapie mit umschlossenen Radionukliden), Körperoberfläche
92.24.04↔	Teleradiotherapie mit Photonen, Linearbeschleuniger, Intraoperative Strahlentherapie	92.27.22↔	Implantation oder Einsetzen radioaktiver Elemente (Brachytherapie mit umschlossenen Radionukliden), intrakavitär
92.24.09↔	Teleradiotherapie mit Photonen, Linearbeschleuniger, sonstige	92.27.23↔	Implantation oder Einsetzen radioaktiver Elemente (Brachytherapie mit umschlossenen Radionukliden), intraluminal
92.24.11↔	Teleradiotherapie mit Photonen, Linearbeschleuniger, bis zu 2 Bestrahlungsfelder: Mit bildgestützter Einstellung	92.27.30↔	Implantation oder Einsetzen radioaktiver Elemente (Brachytherapie mit umschlossenen Radionukliden), Gefäss n.n.bez.
92.24.12↔	Teleradiotherapie mit Photonen, Linearbeschleuniger, mehr als 2 Bestrahlungsfelder: Mit bildgestützter Einstellung	92.27.31↔	Implantation oder Einsetzen radioaktiver Elemente (Brachytherapie mit umschlossenen Radionukliden), Koronargefäss
92.24.13↔	Teleradiotherapie mit Photonen, Linearbeschleuniger, 3D-geplante Bestrahlung: Mit bildgestützter Einstellung	92.27.39↔	Implantation oder Einsetzen radioaktiver Elemente (Brachytherapie mit umschlossenen Radionukliden), sonstiges Gefäss
92.24.14↔	Teleradiotherapie mit Photonen, Linearbeschleuniger, intensitätsmodulierte Radiotherapie: Mit bildgestützter Einstellung	92.27.40↔	Implantation oder Einsetzen radioaktiver Elemente (Brachytherapie mit umschlossenen Radionukliden), intraoperativ
92.24.21↔	Teleradiotherapie mit Photonen, Linearbeschleuniger, bis zu 2 Bestrahlungsfelder: Ohne bildgestützte Einstellung	92.27.70↔	Radioaktive Moulagen, n.n.bez.
92.24.22↔	Teleradiotherapie mit Photonen, Linearbeschleuniger, mehr als 2 Bestrahlungsfelder: Ohne bildgestützte Einstellung	92.27.71↔	Radioaktive Moulagen: Konstruktion und Applikation von oberflächlichen radioaktiven Moulagen
92.24.23↔	Teleradiotherapie mit Photonen, Linearbeschleuniger, 3D-geplante Bestrahlung: Ohne bildgestützte Einstellung	92.27.72↔	Radioaktive Moulagen: Konstruktion und Applikation von nicht auf der Körperoberfläche verwendeten Applikatoren
92.24.24↔	Teleradiotherapie mit Photonen, Linearbeschleuniger, intensitätsmodulierte Radiotherapie: Ohne bildgestützte Einstellung	92.27.73↔	Radioaktive Moulagen: Konstruktion und Applikation von Augenapplikatoren
92.24.30↔	Teleradiotherapie mit Photonen: hochkomplexe Radiotherapie mit spezialisierter Ausstattung	92.27.79↔	Radioaktive Moulagen, sonstige
92.25.00↔	Teleradiotherapie mit Elektronen, Linearbeschleuniger, n.n.bez.	92.28.00↔	Injektion oder Instillation von Radioisotopen, n.n.bez.
92.25.01↔	Teleradiotherapie mit Elektronen, Linearbeschleuniger, Großfeldbestrahlung	92.28.01↔	Instillation von offenen Radionukliden in Gelenke
92.25.02↔	Teleradiotherapie mit Elektronen, Linearbeschleuniger, Halbkörperbestrahlung	92.28.02↔	Radiojodtherapie: Radiojodtherapie bis 1,2 GBq I-131: Ohne Gabe von rekombinantem Thyreotropin (rh-TSH)
92.25.03↔	Teleradiotherapie mit Elektronen, Linearbeschleuniger, Ganzkörperbestrahlung	92.28.03↔	Radiojodtherapie: Radiojodtherapie bis 1,2 GBq I-131: Mit Gabe von rekombinantem Thyreotropin (rh-TSH)
92.25.04↔	Teleradiotherapie mit Elektronen, Linearbeschleuniger, Intraoperative Strahlentherapie	92.28.04↔	Radiojodtherapie: Radiojodtherapie über 1,2 bis unter 5 GBq I-131: Ohne Gabe von rekombinantem Thyreotropin (rh-TSH)
92.25.09↔	Teleradiotherapie mit Elektronen, Linearbeschleuniger, sonstige	92.28.05↔	Radiojodtherapie: Radiojodtherapie über 1,2 bis unter 5 GBq I-131: Mit Gabe von rekombinantem Thyreotropin (rh-TSH)
92.25.11↔	Teleradiotherapie mit Elektronen, Linearbeschleuniger, mit bildgestützte Einstellung	92.28.06↔	Radiojodtherapie: Radiojodtherapie mit 5 und mehr GBq I-131: Ohne Gabe von rekombinantem Thyreotropin (rh-TSH)
92.25.12↔	Teleradiotherapie mit Elektronen, Linearbeschleuniger, bis zu 2 Bestrahlungsfelder, mit bildgestützte Einstellung	92.28.07↔	Radiojodtherapie: Radiojodtherapie mit 5 und mehr GBq I-131: Mit Gabe von rekombinantem Thyreotropin (rh-TSH)
92.25.13↔	Teleradiotherapie mit Elektronen, Linearbeschleuniger, mehr als 2 Bestrahlungsfelder, mit bildgestützter Einstellung	92.28.11↔	Therapie mit offenen Radionukliden bei Knochenmetastasen
92.25.14↔	Teleradiotherapie mit Elektronen, Linearbeschleuniger, 3D-geplante Bestrahlung, mit bildgestützter Einstellung	92.28.12↔	Intravenöse palliative Schmerztherapie mit offenen Radionukliden bei Knochenmetastasen
92.25.15↔	Teleradiotherapie mit Elektronen, Linearbeschleuniger, intensitätsmodulierte Radiotherapie, mit bildgestützter Einstellung	92.28.13↔	Radiorezeptortherapie mit DOTA-konjugierten Somatostatin-Analoga
92.25.21↔	Teleradiotherapie mit Elektronen, Linearbeschleuniger, bis zu 2 Bestrahlungsfelder, ohne bildgestützte Einstellung	92.28.20↔	Radioimmuntherapie mit 90Y-Ibritumomab-Tiuxetan, parenteral
92.25.22↔	Teleradiotherapie mit Elektronen, Linearbeschleuniger, mehr als 2 Bestrahlungsfelder, ohne bildgestützte Einstellung	92.28.21↔	Gabe von Jod-131-MIBG (Metajodbenzylguanidin) parenteral
92.25.23↔	Teleradiotherapie mit Elektronen, Linearbeschleuniger, 3D-geplante Bestrahlung, ohne bildgestützte Einstellung	92.28.31↔	Selektive intravaskuläre Radiochemoembolisation mit I-131-Lipiodol
92.25.24↔	Teleradiotherapie mit Elektronen, Linearbeschleuniger, intensitätsmodulierte Radiotherapie, ohne bildgestützte Einstellung	92.28.32↔	Selektive intravaskuläre Radionuklidtherapie (SIRT) durch Embolisation von Yttrium-90-markierten Mikrosphären
92.26.00↔	Teleradiotherapie mit anderen Partikelstrahlen, n.n.bez.	92.28.33↔	Endovaskuläre Brachytherapie mit Rhenium-188
92.26.10↔	Protonentherapie, bis zu 2 Bestrahlungsfelder, ohne bildgestützte Einstellung	92.29.00↔	Brachytherapie mit umschlossenen Radionukliden, n.n. bez.
92.26.11↔	Protonentherapie, bis zu 2 Bestrahlungsfelder, mit bildgestützter Einstellung	92.29.09↔	Brachytherapie mit umschlossenen Radionukliden, sonstige
92.26.20↔	Protonentherapie, mehr als 2 Bestrahlungsfelder, ohne bildgestützte Einstellung	92.29.11↔	Interstitielle Brachytherapie mit Implantation von entfernbaren Strahlern in einer Ebene, niedrige Dosisleistung
92.26.21↔	Protonentherapie, mehr als 2 Bestrahlungsfelder, mit bildgestützter Einstellung		

92.29.12↔	Interstitielle Brachytherapie mit Implantation von entfernbaren Strahlern in einer Ebene, gepulste Dosisleistung (Pulsed dose rate)	92.30.00↔	Stereotaktische Bestrahlung, einzeitig, n.n.bez.
92.29.13↔	Interstitielle Brachytherapie mit Implantation von entfernbaren Strahlern in einer Ebene, hohe Dosisleistung	92.30.01↔	Stereotaktische Bestrahlung, einzeitig: Zerebral, n.n.bez.
92.29.19↔	Interstitielle Brachytherapie mit Implantation von entfernbaren Strahlern in einer Ebene, sonstige	92.30.02↔	Stereotaktische Bestrahlung, einzeitig: Extrazerebral, n.n.bez.
92.29.21↔	Interstitielle Brachytherapie mit Volumenimplantation von entfernbaren Strahlern in mehreren Ebenen, niedrige Dosisleistung	92.30.20↔	Stereotaktische Bestrahlung, einzeitig: Zerebral, intensitätsmodulierte Radiotherapie
92.29.22↔	Interstitielle Brachytherapie mit Volumenimplantation von entfernbaren Strahlern in mehreren Ebenen, gepulste Dosisleistung (Pulsed dose rate)	92.30.21↔	Stereotaktische Bestrahlung, einzeitig: Zerebral, intensitätsmodulierte Bogenbestrahlung (IMAT)
92.29.23↔	Interstitielle Brachytherapie mit Volumenimplantation von entfernbaren Strahlern in mehreren Ebenen, hohe Dosisleistung	92.30.22↔	Stereotaktische Bestrahlung, einzeitig: Zerebral, bildgestützte Einstellung
92.29.24↔	Brachytherapie mit Implantation von entfernbaren Strahlern in mehreren Ebenen, hohe Dosisleistung, intraoperativ	92.30.30↔	Stereotaktische Bestrahlung, einzeitig: Extrazerebral, intensitätsmodulierte Radiotherapie
92.29.29↔	Interstitielle Brachytherapie mit Volumenimplantation von entfernbaren Strahlern in mehreren Ebenen, sonstige	92.30.31↔	Stereotaktische Bestrahlung, einzeitig: Extrazerebral, intensitätsmodulierte Bogenbestrahlung (IMAT)
92.29.31↔	Interstitielle Brachytherapie mit Implantation von permanenten Strahlern, bis zu 10 Quellen	92.30.32↔	Stereotaktische Bestrahlung, einzeitig: Extrazerebral, bildgestützte Einstellung
92.29.32↔	Interstitielle Brachytherapie mit Implantation von permanenten Strahlern, von 10 bis 15 Quellen	92.30.99↔	Stereotaktische Bestrahlung, einzeitig, sonstige
92.29.33↔	Interstitielle Brachytherapie mit Implantation von permanenten Strahlern, von 16 bis 20 Quellen	92.31.00↔	Radiochirurgie mit Photonen n.n. bez., zerebral
92.29.34↔	Interstitielle Brachytherapie mit Implantation von permanenten Strahlern, von 21 bis 25 Quellen	92.31.10↔	Radiochirurgie mit Photonen n.n. bez., extrazerebral
92.29.35↔	Interstitielle Brachytherapie mit Implantation von permanenten Strahlern, von 26 bis bis 30 Quellen	92.32.00↔	Mehrquellige Photon-Radiochirurgie, n.n.bez.
92.29.36↔	Interstitielle Brachytherapie mit Implantation von permanenten Strahlern, von 31 bis bis 35 Quellen	92.32.01↔	Mehrquellige Photon-Radiochirurgie: Gamma-knife
92.29.37↔	Interstitielle Brachytherapie mit Implantation von permanenten Strahlern, von 36 bis bis 40 Quellen	92.33.00↔	Teilchen-Radiochirurgie, n.n.bez.
92.29.38↔	Interstitielle Brachytherapie mit Implantation von permanenten Strahlern, von 41 bis bis 45 Quellen	92.33.01↔	Andere Hochvoltstrahlentherapie: Stereotaktische Bestrahlung, einzeitig, zerebral
92.29.39↔	Interstitielle Brachytherapie mit Implantation von permanenten Strahlern, von 46 bis bis 50 Quellen	92.33.11↔	Andere Hochvoltstrahlentherapie: Stereotaktische Bestrahlung, einzeitig, extrazerebral
92.29.3a↔	Interstitielle Brachytherapie mit Implantation von permanenten Strahlern, von 51 bis bis 55 Quellen	92.39.01↔	Andere Hochvoltstrahlentherapie, stereotaktische Bestrahlung, fraktioniert, zerebral, n.n.bez.
92.29.3b↔	Interstitielle Brachytherapie mit Implantation von permanenten Strahlern, von 56 bis bis 60 Quellen	92.39.11↔	Andere Hochvoltstrahlentherapie, stereotaktische Bestrahlung, fraktioniert, extrazerebral, n.n.bez.
92.29.3c↔	Interstitielle Brachytherapie mit Implantation von permanenten Strahlern, von 61 bis bis 65 Quellen	92.39.20↔	Andere Hochvoltstrahlentherapie, stereotaktische Bestrahlung, fraktioniert: zerebral, intensitätsmodulierte Radiotherapie
92.29.3d↔	Interstitielle Brachytherapie mit Implantation von permanenten Strahlern, von 66 bis bis 70 Quellen	92.39.21↔	Andere Hochvoltstrahlentherapie, stereotaktische Bestrahlung, fraktioniert: zerebral, intensitätsmodulierte Bogenbestrahlung (IMAT)
92.29.3e↔	Interstitielle Brachytherapie mit Implantation von permanenten Strahlern, mehr als 70 Quellen	92.39.22↔	Andere Hochvoltstrahlentherapie, stereotaktische Bestrahlung, fraktioniert: zerebral, bildgestützte Einstellung
92.29.40↔	Brachytherapie mit Oberflächenapplikatoren, n.n.bez.	92.39.29↔	Andere Hochvoltstrahlentherapie, stereotaktische Bestrahlung, fraktioniert, zerebral, sonstige
92.29.49↔	Brachytherapie mit Oberflächenapplikatoren, sonstige	92.39.30↔	Andere Hochvoltstrahlentherapie, stereotaktische Bestrahlung, fraktioniert: extrazerebral, intensitätsmodulierte Radiotherapie
92.29.51↔	Entfernung von umschlossenen Radionukliden oder inaktiven Applikatoren unter Anästhesie	92.39.31↔	Andere Hochvoltstrahlentherapie, stereotaktische Bestrahlung, fraktioniert: extrazerebral, intensitätsmodulierte Bogenbestrahlung (IMAT)
		92.39.32↔	Andere Hochvoltstrahlentherapie, stereotaktische Bestrahlung, fraktioniert: extrazerebral, bildgestützte Einstellung
		92.39.39↔	Andere Hochvoltstrahlentherapie, stereotaktische Bestrahlung, fraktioniert, extrazerebral, sonstige
		92.41↔	Intraoperative Strahlentherapie mit Elektronen

ADRG B03**Operative Eingriffe bei nicht akuter Para- / Tetraplegie od. Eingriffe an Wirbelsäule u. Rückenmark bei bösartiger Neubildung od. mit äusserst schw. od. schw. CC od. Eingriffe b. zerebraler Lähmung, Muskeldystrophie, Neuropathie mit äusserst schw. CC**

Hauptdiagnose in Tabelle B03-1 und OR-Prozedur oder Prozedur in Tabelle B03-4 und (Hauptdiagnose in Tabelle B03-2 oder PCCL > 2) oder Hauptdiagnose in Tabelle B03-3 und (Prozedur in Tabelle B03-5 oder Prozedur in Tabelle B03-6) und PCCL > 3

DRG B03A**Operative Eingriffe bei nicht akuter Para- / Tetraplegie**

Diagnose in Tabelle B03-1

DRG B03B**Eingriffe an Wirbelsäule und Rückenmark bei bösartiger Neubildung od. mit äusserst schweren od. schw. CC oder Eingriffe b. zerebraler Lähmung, Muskeldystrophie, Neuropathie mit äusserst schw. CC**

Hauptdiagnose B03-1

G04.1	Tropische spastische Paraplegie	G82.32	Schlaff Tetrapares u Tetrapleg, chron kompl QSL
G82.02	Schlaff Parapares u Parapleg, chron kompl QSL	G82.33	Schlaff Tetrapares u Tetrapleg, chron inkompl QSL
G82.03	Schlaff Parapares u Parapleg, chron inkompl QSL	G82.39	Schlaff Tetrapares u Tetrapleg, nnbez
G82.09	Schlaff Parapares u Parapleg, nnbez	G82.42	Spast Tetrapares u Tetrapleg, chron kompl QSL
G82.12	Spast Parapares u Parapleg, chron kompl QSL	G82.43	Spast Tetrapares u Tetrapleg, chron inkompl QSL
G82.13	Spast Parapares u Parapleg, chron inkompl QSL	G82.49	Spast Tetrapares u Tetrapleg, nnbez
G82.19	Spast Parapares u Parapleg, nnbez	G82.52	Tetrapares u Tetrapleg, nnbez, chron kompl QSL
G82.22	Parapares u Parapleg, nnbez, chron kompl QSL	G82.53	Tetrapares u Tetrapleg, nnbez, chron inkompl QSL
G82.23	Parapares u Parapleg, nnbez, chron inkompl QSL	G82.59	Tetrapares u Tetrapleg, nnbez
G82.29	Parapares u Parapleg, nnbez	P11.51	Geburtsverletzung Wirbelsäule u RM m chron QSL

Hauptdiagnose B03-2

C70.0	Bösartige Neubildung: Hirnhäute	C72.0	Bösartige Neubildung: Rückenmark
C70.1	Bösartige Neubildung: Rückenmarkhäute	C72.1	Bösartige Neubildung: Cauda equina
C70.9	Bösartige Neubildung: Meningen, nicht näher bezeichnet	C72.2	Bösartige Neubildung: Nn olfactorii [I Hirnnerv]
C71.0	BNB: Zerebrum, ausgenommen Hirnlappen und Ventrikel	C72.3	Bösartige Neubildung: Nervus opticus [II Hirnnerv]
C71.1	Bösartige Neubildung: Frontallappen	C72.4	Bösartige Neubildung: Nerv vestibulocochlearis [VIII Hirnnerv]
C71.2	Bösartige Neubildung: Temporallappen	C72.5	BNB: Sonstige und nicht näher bezeichnete Hirnnerven
C71.3	Bösartige Neubildung: Parietallappen	C72.8	BNB: Gehirn u andere Teile ZNS, mehr Teilbereiche überlapp
C71.4	Bösartige Neubildung: Okzipitallappen	C72.9	Bösartige Neubildung: Zentralnervensystem, nnbez
C71.5	Bösartige Neubildung: Hirnventrikel	C75.3	BNB: Epiphyse [Glandula pinealis] [Zirbeldrüse]
C71.6	Bösartige Neubildung: Zerebellum	C75.4	Bösartige Neubildung: Glomus caroticum
C71.7	Bösartige Neubildung: Hirnstamm	C75.5	BNB: Glomus aorticum u sonstige Paraganglien
C71.8	Bösartige Neubildung: Gehirn, mehrere Teilbereiche überlapp	C79.3	Sekundäre BNB Gehirn u Hirnhäute
C71.9	Bösartige Neubildung: Gehirn, nicht näher bezeichnet	C79.4	Sekundäre BNB so u nnbez Teile Nervensystem

Hauptdiagnose B03-3

G11.0	Angeborene nichtprogressive Ataxie	G40.01	CSWS
G11.1	Früh beginnende zerebellare Ataxie	G40.02	Benign psychomotor Epilep [terror fits]
G11.2	Spät beginnende zerebellare Ataxie	G40.08	So lokbez (fok) (part) idiop Epil/epil Synd m fok beg Anf
G11.3	Zerebellare Ataxie defekt DNA-Reparatursystem	G40.09	Lokbez (fok) (part) idiop Epilep/epil Synd m fok beg Anf, nnbez
G11.4	Hereditäre spastische Paraplegie	G40.1	Lokbez (fok) (part) idiop Epilep/epil Synd m einf fok Anf
G11.8	Sonstige hereditäre Ataxien	G40.2	Lokbez (fok) (part) idiop Epil/epil Synd m komplex fok Anf
G11.9	Hereditäre Ataxie, nnbez	G40.3	Generalisierte idiopath Epilepsie u epilept Synd
G12.0	Infant spin Muskelatrophie, Typ I [Werdnig-Hoffm]	G40.4	Sonst generalisierte Epilepsie u epileptische Synd
G12.1	Sonstige vererbte spinale Muskelatrophie	G40.5	Spezielle epileptische Syndrome
G12.2	Motoneuron-Krankheit	G40.6	Grand-mal-Anfälle, nnbez (m/oh Petit mal)
G12.8	Sonst spinale Muskelatrophien u verwandt Syndrome	G40.7	Petit-mal-Anfälle, nnbez, oh Grand-mal-Anfälle
G12.9	Spinale Muskelatrophie, nnbez	G40.8	Sonstige Epilepsien
G21.0	Malignes Neuroleptika-Syndrom	G40.9	Epilepsie, nnbez
G21.1	Sonst arzneimittelinduziertes Parkinson-Synd	G41.0	Grand-mal-Status
G23.1	Progres supranukl Ophthalmopleg [Steele-Rich-Olsz-Synd]	G41.1	Petit-mal-Status
G25.80	Periodische Beinbewegungen im Schlaf	G41.2	Status epilepticus m komplexfokalen Anfällen
G25.81	Syndrom der unruhigen Beine [Restless-Legs-Syndrom]	G41.8	Sonstiger Status epilepticus
G25.88	Sonst nbez extrapyramidale KH und Bewegungsstörung	G41.9	Status epilepticus, nnbez
G35.0	Erstmanifestation einer multiplen Sklerose	G43.0	Migräne oh Aura [Gewöhnliche Migräne]
G35.10	MS m schubförm Verl: OA akute Exazerbation od Progress	G43.1	Migräne m Aura [Klassische Migräne]
G35.11	MS m schubförm Verl: MA akute Exazerbation od Progress	G43.2	Status migraenosus
G35.20	MS m prim chron Verl: OA akute Exazerbation od Progress	G43.3	Komplizierte Migräne
G35.21	MS m prim chron Verl: MA akute Exazerbation od Progress	G43.8	Sonstige Migräne
G35.30	MS m sek chron Verl: OA akute Exazerbation od Progress	G43.9	Migräne, nnbez
G35.31	MS m sek chron Verl: MA akute Exazerbation od Progress	G44.0	Cluster-Kopfschmerz
G35.9	Multiple Sklerose, nicht näher bezeichnet	G44.1	Vasomotorischer Kopfschmerz, aonkl
G36.0	Neuromyelitis optica [Devic-KH]	G44.4	Arzneimittelinduzierter Kopfschmerz, aonkl
G36.1	Akut u subak hämorrhag Leukoenzephalitis [Hurst]	G45.02	A-vert-Synd m Bas-Sympt, kompl Rückbild innh 1-24 h
G36.8	Sonstige nbez akute disseminierte Demyelinisation	G45.03	A-vert-Synd m Bas-Sympt, kompl Rückbild innh < 1 h
G36.9	Akute disseminierte Demyelinisation, nnbez	G45.09	A-vert-Synd m Basil-Sympt, Verlf Rückb nnbez
G37.0	Diffuse Hirnsklerose	G45.12	Art-carot-int-Synd (halbs), kompl Rückbild innh 1-24 h
G37.1	Zentrale Demyelinisation Corpus callosum	G45.13	Art-carot-int-Synd (halbs), kompl Rückbild innh < 1 h
G37.2	Zentrale pontine Myelinolyse	G45.19	Art-carot-int-Synd (halbs), Verlf Rückb nnbez
G37.3	Myelitis transversa acuta b demyelinisier KH ZNS	G45.22	Mult/bilat Synd extraz hirnvers Aa, kompl Rückb innh 1-24 h
G37.4	Subakute nekrotisierende Myelitis [Foix-Alajouanine-Synd]	G45.23	Mult/bilat Synd extraz hirnvers Aa, kompl Rückb innh < 1 h
G37.5	Konzentr Sklerose [Baló-KH]	G45.29	Mult u bilat Synd extrazer hirnversorg Aa, Verlf Rückb nnbez
G37.8	Sonst nbez demyelinisierende KH ZNS	G45.42	Transient glob Amnes [amnest Epis], kompl Rückb in 1-24 h
G37.9	Demyelinisierende KH ZNS, nnbez	G45.43	Transient glob Amnes [amnest Epis], kompl Rückb innh < 1 h
G40.00	Pseudo-Lennox-Syndrom	G45.49	Transient glob Amnes [amnest Epis], Verlf Rückb nnbez

G45.82	So zer transit ischäm u verw Synd, kompl Rückb innh 1-24 h	G62.9	Polyneuropathie, nnbez
G45.83	So zer transit ischäm u verw Synd, kompl Rückb innh < 1 h	G64	Sonstige KH peripheres Nervensystem
G45.89	So zer transit ischäm u verw Synd, Verl Rückb nnbez	G70.0	Myasthenia gravis
G45.92	Zer transit Ischämie, nnbez, kompl Rückb innh 1-24 h	G70.1	Toxische neuromuskuläre KH
G45.93	Zer transit Ischämie, nnbez, kompl Rückb innh < 1 h	G70.2	Angeb od entwicklungsbedingte Myasthenie
G45.99	Zer transit Ischämie, nnbez, Verl Rückb nnbez	G70.8	Sonstige nbez neuromuskuläre KH
G47.4	Narkolepsie u Kataplexie	G70.9	Neuromuskuläre KH, nnbez
G50.0	Trigeminusneuralgie	G71.0	Muskeldystrophie
G50.1	Atypischer Gesichtsschmerz	G71.1	Myotone Syndrome
G50.8	Sonstige KH Nervus trigeminus	G71.2	Angeborene Myopathien
G50.9	KH Nervus trigeminus, nnbez	G71.3	Mitochondriale Myopathie, aonkl
G51.0	Fazialisparese	G71.8	Sonstige primäre Myopathien
G51.1	Entzündung Ganglion geniculi	G71.9	Primäre Myopathie, nnbez
G51.2	Melkersson-Rosenthal-Syndrom	G72.0	Arzneimittelinduzierte Myopathie
G51.3	Spasmus (hemi)facialis	G72.1	Alkoholmyopathie
G51.4	Faziale Myokymie	G72.2	Myopathie d sonstige toxische Agenzien
G51.8	Sonstige KH Nervus facialis	G72.3	Periodische Lähmung
G51.9	KH Nervus facialis, nnbez	G72.4	Entzündliche Myopath, aonkl
G52.0	KH Nn olfactorii [I Hirnnerv]	G72.80	Critical-illness-Myopathie
G52.1	KH Nervus glossopharyngeus [IX Hirnnerv]	G72.88	Sonst nbez Myopath
G52.2	KH Nervus vagus [X Hirnnerv]	G72.9	Myopathie, nnbez
G52.3	KH Nervus hypoglossus [XII Hirnnerv]	G80.0	Spastische tetraplegische Zerebralparese
G52.7	KH mehrerer Hirnnerven	G80.1	Spastische diplegische Zerebralparese
G52.8	KH sonstiger nbez Hirnnerven	G80.2	Infantile hemiplegische Zerebralparese
G52.9	KH Hirnnerv, nnbez	G80.3	Dyskinetische Zerebralparese
G54.0	Läsionen Plexus brachialis	G80.4	Ataktische Zerebralparese
G54.1	Läsionen Plexus lumbosacralis	G80.8	Sonstige infantile Zerebralparese
G54.2	Läsionen Zervikalwurzeln, aonkl	G80.9	Infantile Zerebralparese, nnbez
G54.3	Läsionen Thorakalwurzeln, aonkl	G81.0	Schlaff Hemipares u Hemipleg
G54.4	Läsionen Lumbosakralwurzeln, aonkl	G81.1	Spast Hemipares u Hemipleg
G54.5	Neuralgische Amyotrophie	G81.9	Hemipares u Hemipleg, nnbez
G54.6	Phantom Schmerz	G83.0	Dipares u Dipleg ob Extrem
G54.7	Phantomglied oh Schmerzen	G83.1	Monopares u Monopleg unt Extrem
G54.8	Sonst KH Nervenwurzeln u Nervenplexus	G83.2	Monopares u Monopleg ob Extrem
G54.9	KH von Nervenwurzeln u Nervenplexus, nnbez	G83.3	Monopares u Monopleg, nnbez
G56.0	Karpaltunnel-Syndrom	G83.40	Kompl Cauda- (equina-) Synd
G56.1	Sonstige Läsionen Nervus medianus	G83.41	Inkompl Cauda- (equina-) Synd
G56.2	Läsion Nervus ulnaris	G83.49	Cauda- (equina-) Synd, nnbez
G56.3	Läsion Nervus radialis	G83.80	Locked-in-Syndrom
G56.4	Kausalgie	G83.88	Sonstige näher bezeichnete Lähmungssyndrome
G56.8	Sonst Mononeuropathien obere Extremität	G83.9	Lähmungssyndrom, nnbez
G56.9	Mononeuropathie obere Extremität, nnbez	G90.08	Sonst idiopath periph auton Neuropath
G57.0	Läsion Nervus ischiadicus	G90.09	Idiop periph auton Neuropath, nnbez
G57.1	Meralgia paraesthetica	G90.1	Familiäre Dysautonomie [Riley-Day-Syndrom]
G57.2	Läsion Nervus femoralis	G90.2	Homer-Syndrom
G57.3	Läsion Nervus fibularis (peroneus) communis	G90.40	Autonome Dysreflexie als hypertone Krisen
G57.4	Läsion Nervus tibialis	G90.41	Autonome Dysreflexie als Schwitzattacken
G57.5	Tarsaltunnel-Syndrom	G90.48	Sonstige autonome Dysreflexie
G57.6	Läsion Nervus plantaris	G90.49	Autonome Dysreflexie, nicht näher bezeichnet
G57.8	Sonstige Mononeuropathien untere Extremität	G90.8	Sonstige Krankheiten des autonomen Nervensystems
G57.9	Mononeuropathie untere Extremität, nnbez	G90.9	KH autonomes Nervensystem, nnbez
G58.0	Interkostalneuropathie	G92	Toxische Enzephalopathie
G58.7	Mononeuritis multiplex	G93.0	Hirnzysten
G58.8	Sonstige nbez Mononeuropathien	G93.1	Anoxische Hirnschädigung, aonkl
G58.9	Mononeuropathie, nnbez	G93.2	Benigne intrakranielle Hypertension [Pseudotumor cerebri]
G60.0	Hereditäre sensomotorische Neuropathie	G93.4	Enzephalopathie, nnbez
G60.1	Refsun-Krankheit	G93.5	Compressio cerebri
G60.2	Neuropathie in Verbindung m hereditärer Ataxie	G93.6	Hirnödem
G60.3	Idiopathische progressive Neuropathie	G93.80	Apallisches Syndrom
G60.8	Sonst hereditäre u idiopathische Neuropathien	G93.88	Sonstige näher bezeichnete Krankheiten des Gehirns
G60.9	Hereditäre u idiopathische Neuropathie, nnbez	G93.9	KH Gehirn, nnbez
G61.0	Guillain-Barré-Syndrom	G95.0	Syringomyelie u Syringobulbie
G61.1	Serumpolyneuropathie	G96.0	Austritt von Liquor cerebrospinalis
G61.8	Sonstige Polyneuritiden	G96.1	KH Meningen, aonkl
G61.9	Polyneuritis, nnbez	G96.8	Sonst nbez KH Zentralnervensystem
G62.0	Arzneimittelinduzierte Polyneuropathie	G96.9	KH Zentralnervensystem, nnbez
G62.1	Alkohol-Polyneuropathie	G97.0	Austritt von Liquor cerebrospinalis nach LP
G62.2	Polyneuropathie d sonstige toxische Agenzien	G97.1	Sonst Reaktion auf Spinal- u Lumbalpunktion
G62.80	Critical-illness-Polyneuropathie	G98	Sonst KH Nervensystem, aonkl
G62.88	Sonst nbez Polyneuropath	H47.1	Stauungspapille, nnbez

H47.4	Affektionen Chiasma opticum	M54.13	Radikulopathie, Zervikothorakalbereich
H47.5	Affektionen sonstige Teile Sehbahn	M54.19	Radikulopathie, nnbez Lokalisation
H47.6	Affektionen Sehrinde	M79.20	Neuralgie u Neuritis, nnbez, mehrere Lok
H47.7	Affektion Sehbahn, nnbez	M79.21	Neuralgie u Neuritis, nnbez, Schulterregion
H51.2	Internukleäre Ophthalmoplegie	M79.22	Neuralgie u Neuritis, nnbez, Oberarm
I60.0	SubarachBlutung, von Karotissiphon/-bifurkation ausgeh	M79.23	Neuralgie u Neuritis, nnbez, Unterarm
I60.1	SubarachBlutung, von A cerebri media ausgehend	M79.24	Neuralgie u Neuritis, nnbez, Hand
I60.2	SubarachBlutung, von A communicans ant ausgehend	M79.25	Neuralgie u Neuritis, nnbez, Beckenregion/OS
I60.3	SubarachBlutung, von A communicans post ausgehend	M79.26	Neuralgie u Neuritis, nnbez, Unterschenkel
I60.4	SubarachBlutung, von A basilaris ausgehend	M79.27	Neuralgie u Neuritis, nnbez, Knöchel/Fuß
I60.5	SubarachBlutung, von A vertebralis ausgehend	M79.28	Neuralgie u Neuritis, nnbez, sonst Lokalisation
I60.6	SubarachBlutung, von sonst intrakran Aa ausgehend	M79.29	Neuralgie u Neuritis, nnbez, nnbez Lokalisationen
I60.7	SubarachBlutung, von nnbez intrakran A ausgehend	M89.00	Neurodystrophie [Algodystrophie], mehrere Lok
I60.8	Sonstige Subarachnoidalblutung	M89.01	Neurodystrophie [Algodystrophie] Schulterregion
I60.9	Subarachnoidalblutung, nnbez	M89.02	Neurodystrophie [Algodystrophie] Oberarm
I61.0	Intrazereb Blutung Großhirnhemisphäre, subkortikal	M89.03	Neurodystrophie [Algodystrophie] Unterarm
I61.1	Intrazereb Blutung Großhirnhemisphäre, kortikal	M89.04	Neurodystrophie [Algodystrophie] Hand
I61.2	Intrazereb Blutung Großhirnhemisphäre, nnbez	M89.05	Neurodystrophie [Algodystrophie] Becken/OS
I61.3	Intrazerebrale Blutung Hirnstamm	M89.06	Neurodystrophie [Algodystrophie] Unterschenkel
I61.4	Intrazerebrale Blutung Kleinhirn	M89.07	Neurodystrophie [Algodystrophie] Knöchel/Fuß
I61.5	Intrazerebrale intraventrikuläre Blutung	M89.08	Neurodystrophie [Algodystrophie], sonst Lok
I61.6	Intrazerebrale Blutung an mehreren Lok	M89.09	Neurodystrophie [Algodystrophie], nnbez Lok
I61.8	Sonstige intrazerebrale Blutung	P11.3	Geburtsverletzung N facialis [VII Hirnnerv]
I61.9	Intrazerebrale Blutung, nnbez	P11.4	Geburtsverletzung sonstige Hirnnerven
I62.00	Subdurale Blutung (nichttraumatisch): Akut	P14.0	Erb-Lähmung d Geburtsverletzung
I62.01	Subdurale Blutung (nichttraumatisch): Subakut	P14.1	Klumpke-Lähmung d Geburtsverletzung
I62.02	Subdurale Blutung (nichttraumatisch): Chronisch	P14.2	Lähmung N phrenicus d Geburtsverletzung
I62.09	Subdurale Blutung (nichttraumatisch): Nicht näher bezeichnet	P14.3	Sonst Geburtsverletzungen Plexus brachialis
I62.1	Nichttraumatische extradurale Blutung	P14.8	Geburtsverletzungen sonst Teile periph Nervensystem
I62.9	Intrakranielle Blutung (nichttraumatisch), nnbez	P14.9	Geburtsverletzung peripheres Nervensystem, nnbez
I63.0	Hirninif d Thromb präzereb Aa	P21.0	Schwere Asphyxie unter Geburt
I63.1	Hirninif d Embol präzereb Aa	P21.1	Leichte od mäßige Asphyxie unter Geburt
I63.2	Hirninif d nnbez Verschl/Sten präzereb Aa	P21.9	Asphyxie unter Geburt, nnbez
I63.3	Hirninif d Thromb zereb Aa	P90	Krämpfe b Neugeborenen
I63.4	Hirninif d Embol zereb Aa	P91.0	Zerebrale Ischämie b Neugeborenen
I63.5	Hirninif d nnbez Verschl/Sten zereb Aa	P91.1	Erworbene periventrikuläre Zysten b Neugeborenen
I63.6	Hirninif d Thrombose Hirnvenen, nichteitrig	P91.2	Zerebrale Leukomalazie b Neugeborenen
I63.8	Sonstiger Hirninfarkt	P91.3	Zerebrale Übererregbarkeit Neugeborenes
I63.9	Hirnininfarkt, nnbez	P91.4	Zerebraler Depressionszustand Neugeborenes
I64	Schlaganfall, nicht als Blut od Infarkt bez	P91.5	Koma b Neugeborenen
I65.0	Verschuß u Stenose A vertebralis	P91.6	Hypoxisch-ischäm Enzephalopathie b Neugeb [HIE]
I65.1	Verschuß u Stenose A basilaris	P91.80	Locked-in-Synd u apallisches Synd beim Neugeborenen
I65.2	Verschuß u Stenose A carotis	P91.88	Sonst näher bez zerebrale Störungen b Neugeborenen
I65.3	Verschl u Sten mehr/bds präzereb Aa	P91.9	Zerebrale Störung b Neugeborenen, nnbez
I65.8	Verschl u Sten sonst präzereb Aa	P94.0	Transitorische Myasthenia gravis b Neugeborenen
I65.9	Verschl u Sten nnbez präzereb Aa	Q00.0	Anenzephalie
I66.0	Verschuß u Stenose A cerebri media	Q00.1	Kraniorhachischisis
I66.1	Verschuß u Stenose A cerebri anterior	Q00.2	Inienzephalie
I66.2	Verschuß u Stenose A cerebri posterior	Q01.0	Frontale Enzephalozele
I66.3	Verschuß u Stenose Aa Cerebelli	Q01.1	Nasofrontale Enzephalozele
I66.4	Verschl u Sten mehr u bds zereb Aa	Q01.2	Okzipitale Enzephalozele
I66.8	Verschl u Sten sonst zereb A	Q01.8	Enzephalozele sonstiger Lokalisationen
I66.9	Verschl u Sten nnbez zereb A	Q01.9	Enzephalozele, nnbez
I67.10	Zerebrales Aneurysma (erworben)	Q02	Mikrozephalie
I67.11	Zerebrale arteriovenöse Fistel (erworben)	Q03.0	Fehlbildungen Aquaeductus cerebri
I67.2	Zereb Atheroskl	Q03.1	Atresie Apertura mediana/Apertura laterales 4 Ventrikel
I67.5	Moyamoya-Syndrom	Q03.8	Sonstiger angeborener Hydrozephalus
I67.6	Nichteitrige Thrombose intrakranielles Venensyst	Q03.9	Angeborener Hydrozephalus, nnbez
I67.7	Zerebrale Arteriitis, aonkl	Q04.0	Angeborene Fehlbildungen Corpus callosum
I67.80	Vasospasmen bei Subarachnoidalblutung	Q04.1	Arrhinenzephalie
I67.88	Sonstige näher bezeichnete zerebrovaskuläre Krankheiten	Q04.2	Holoprosenzephalie-Syndrom
I67.9	Zerebrovaskuläre KH, nnbez	Q04.3	Sonstige Reduktionsdeformitäten Gehirn
M21.33	Fallhand (erworben) Unterarm	Q04.4	Septooptische Dysplasie
M21.50	Erw Klau-/Klumphand, erw Klau-/Klumpfuß, mehr Lok	Q04.5	Megalenzephalie
M21.54	Erworbene Klauenhand, Klumphand	Q04.6	Angeborene Gehirnzysten
M53.0	Zervikozephalales Syndrom	Q04.8	Sonst nbez angeborene Fehlbildungen Gehirn
M53.1	Zervikobrachial-Syndrom	Q04.9	Angeborene Fehlbildung Gehirn, nnbez
M54.10	Radikulopathie, mehrere Lok WS	Q05.0	Zervikale Spina bifida m Hydrozephalus
M54.11	Radikulopathie, Okzipito-Atlanto-Axialbereich	Q05.1	Thorakale Spina bifida m Hydrozephalus
M54.12	Radikulopathie, Zervikalbereich	Q05.2	Lumbale Spina bifida m Hydrozephalus

Q05.3	Sakrale Spina bifida m Hydrozephalus	Q28.01	Angeborene arteriovenöse Fistel der präzerebralen Gefäße
Q05.4	Nnbez Spina bifida m Hydrozephalus	Q28.08	Sonst angeb art-ven Fehlbildg d präzerebralen Gefäße
Q05.5	Zervikale Spina bifida oh Hydrozephalus	Q28.09	Angeborene art-ven Fehlbildg d präzerebr Gefäße, nnbez
Q05.6	Thorakale Spina bifida oh Hydrozephalus	Q28.10	Angeborenes Aneurysma der präzerebralen Gefäße
Q05.7	Lumbale Spina bifida oh Hydrozephalus	Q28.11	Angeborene Fistel der präzerebralen Gefäße
Q05.8	Sakrale Spina bifida oh Hydrozephalus	Q28.18	Sonst angeborene Fehlbildg d präzerebralen Gefäße
Q05.9	Spina bifida, nnbez	Q28.19	Angeborene Fehlbildung d zerebralen Gefäße, nnbez
Q06.0	Amyelie	Q28.20	Angeborenes art-ven Aneurysma d zerebralen Gefäße
Q06.1	Hypoplasie u Dysplasie Rückenmark	Q28.21	Angeborene arteriovenöse Fistel der zerebralen Gefäße
Q06.2	Diastematomyelie	Q28.28	Sonst angeborene art-ven Fehlbildg d zerebralen Gefäße
Q06.3	Sonst angeborene Fehlbildung Cauda equina	Q28.29	Angeborene art-ven Fehlbildg d zerebr Gefäße, nnbez
Q06.4	Hydromyelie	Q28.30	Angeborenes Aneurysma der zerebralen Gefäße
Q06.8	Sonst nbez angeborene Fehlbildungen RM	Q28.31	Angeborene Fistel der zerebralen Gefäße
Q06.9	Angeborene Fehlbildung Rückenmark, nnbez	Q28.38	Sonstige angeborene Fehlbildungen der zerebralen Gefäße
Q07.0	Arnold-Chiari-Syndrom	Q28.39	Angeborene Fehlbildung d zerebr Gefäße, nnbez
Q07.8	Sonst nbez angeborene Fehlbildungen Nervensystem	Q76.0	Spina bifida occulta
Q07.9	Angeborene Fehlbildung Nervensystem, nnbez	Q85.1	Tuberöse (Hirn-) Sklerose
Q28.00	Angeborenes art-ven Aneurysma der präzerebr Gefäße		

Prozedur B03-4

03.01.10↔	Entfernen eines Fremdkörpers vom Spinalkanal, epidural	03.4x.20↔	Exzision oder Destruktion einer sonstigen Läsion an Rückenmark (intramedullär)
03.01.99↔	Entfernen eines Fremdkörpers vom Spinalkanal, sonstige	03.4x.21↔	Exzision oder Destruktion einer sonstigen Läsion an Rückenmarkshäuten
03.02↔	Relaminotomie	03.4x.22↔	Exzision oder Destruktion einer sonstigen Läsion an intraspinalen Nervenwurzeln und Ganglien
03.09.00↔	Sonstige Exploration und Dekompression am Spinalkanal, n.n.bez.	03.4x.29↔	Exzision oder Destruktion einer sonstigen Läsion an Rückenmark oder Rückenmarkshäuten, sonstige
03.09.14↔	Zugang zur Halswirbelsäule (durch Laminotomie oder Hemilamektomie), dorsal, 1 Segment	03.4x.99↔	Exzision oder Destruktion einer Läsion an Rückenmark oder Rückenmarkshäuten, sonstige
03.09.15↔	Zugang zur Halswirbelsäule (durch Laminotomie oder Hemilamektomie), dorsal, 2 Segmente	03.51↔	Plastische Rekonstruktion an einer spinalen Meningozele
03.09.16↔	Zugang zur Halswirbelsäule (durch Laminotomie oder Hemilamektomie), dorsal, 3 und mehr Segmente	03.52↔	Plastische Rekonstruktion an einer spinalen Myelomeningozele
03.09.24↔	Zugang zur Brustwirbelsäule (durch Laminotomie oder Hemilamektomie), dorsal, 1 Segment	03.53.11↔	Geschlossene Reposition einer Wirbelfraktur mit externer Fixation
03.09.25↔	Zugang zur Brustwirbelsäule (durch Laminotomie oder Hemilamektomie), dorsal, 2 Segmente	03.53.20↔	Offene Reposition einer Wirbelfraktur
03.09.26↔	Zugang zur Brustwirbelsäule (durch Laminotomie oder Hemilamektomie), dorsal, 3 und mehr Segmente	03.59.10↔	Sonstige plastische Rekonstruktion und Operationen an Strukturen des Spinalkanals, Verschluss einer Diastematomyelie
03.09.34↔	Zugang zur Lendenwirbelsäule (durch Laminotomie oder Flavektomie), dorsal, 1 Segment	03.59.11↔	Sonstige plastische Rekonstruktion und Operationen an Strukturen des Spinalkanals, Durchtrennung eines Filum terminale
03.09.35↔	Zugang zur Lendenwirbelsäule (durch Laminotomie oder Flavektomie), dorsal, 2 Segmente	03.59.12↔	Sonstige plastische Rekonstruktion und Operationen an Strukturen des Spinalkanals, Verschluss einer spinalen Fistel
03.09.36↔	Zugang zur Lendenwirbelsäule (durch Laminotomie oder Flavektomie), dorsal, 3 und mehr Segmente	03.59.13↔	Sonstige plastische Rekonstruktion und Operationen an Strukturen des Spinalkanals, Spinale Duraplastik
03.09.41↔	Inzision des Spinalkanals zur Drainage epiduraler Flüssigkeit	03.59.99↔	Sonstige plastische Rekonstruktion und Operationen an Strukturen des Spinalkanals, sonstige
03.09.43↔	Inzision von Rückenmark und Rückenmarkshäuten zur Drainage von subduraler Flüssigkeit	03.6↔	Lösung von Adhäsionen an Rückenmark und Nervenwurzeln
03.09.44↔	Inzision von Rückenmark und Rückenmarkshäuten zur Drainage eines intramedullären Hämatoms	03.71↔	Subarachnoido-peritonealer Shunt am Spinalkanal
03.09.45↔	Inzision von Rückenmark und Rückenmarkshäuten zur Drainage eines intramedullären Abszesses	03.72↔	Subarachnoido-ureteraler Shunt am Spinalkanal
03.09.49↔	Inzision des Spinalkanals, Rückenmark und Rückenmarkshäuten, sonstige	03.79↔	Sonstiger Shunt am Spinalkanal
03.09.91↔	Sonstige Dekompression des Spinalkanals	03.93.10↔	Implantation oder Ersetzen der Elektrode(n) eines temporären epiduralen Neurostimulators, Einzelelektrodensystems, Teststimulation
03.09.99↔	Sonstige Exploration und Dekompression am Spinalkanal, sonstige	03.93.11↔	Implantation oder Ersetzen der Elektrode(n) eines temporären epiduralen Neurostimulators, Mehrelektrodensystems, Teststimulation
03.1↔	Durchtrennung einer intraspinalen Nervenwurzel	03.93.20↔	Implantation oder Ersetzen der Elektrode(n) eines permanenten epiduralen Neurostimulators, Einzelelektrodensystems, Dauerstimulation, perkutan
03.21↔	Perkutane Chordotomie	03.93.21↔	Implantation oder Ersetzen der Elektrode(n) eines permanenten epiduralen Neurostimulators, Mehrelektrodensystems, Dauerstimulation, perkutan
03.29↔	Sonstige Chordotomie	03.93.22↔	Implantation oder Ersetzen der Elektrode(n) eines permanenten epiduralen Neurostimulators, Einzelelektrodensystems, Dauerstimulation, offen chirurgisch
03.32.10↔	Geschlossene [perkutane] [Nadel-] Biopsie an Rückenmark oder Rückenmarkshäuten	03.93.23↔	Implantation oder Ersetzen der Elektrode(n) eines permanenten epiduralen Neurostimulators, Mehrelektrodensystems, Dauerstimulation, offen chirurgisch
03.32.20↔	Offene Biopsie an Rückenmark oder Rückenmarkshäuten	03.93.30↔	Implantation oder Ersetzen einer subduralen Elektrode zur Vorderwurzelstimulation
03.32.99↔	Biopsie an Rückenmark oder Rückenmarkshäuten, sonstige		
03.4x.10↔	Exzision oder Destruktion von Tumorgewebe an Rückenmark (intramedullär)		
03.4x.11↔	Exzision oder Destruktion von Tumorgewebe an Rückenmarkshäuten und Knochen		
03.4x.12↔	Exzision oder Destruktion von Tumorgewebe an intraspinalen Nervenwurzeln und Ganglien		
03.4x.19↔	Exzision oder Destruktion von Tumorgewebe an Rückenmark oder Rückenmarkshäuten, sonstige		

03.93.99↔	Implantation oder Ersetzen der Elektrode(n) eines spinalen Neurostimulators, sonstige	78.41.30↔	Sonstige plastische Rekonstruktion an Skapula, Klavikula, Rippen und Sternum, Implantation von vertikalen expandierbaren prothetischen Titanrippen [VEPTR]
03.97↔	Revision eines Shunts an den Rückenmarkshäuten	78.49.21↔	Wirbelkörperersatz durch Implantat (z.B. bei Kyphose): 1 Wirbelkörper
03.98↔	Entfernen eines Shunts von den Rückenmarkshäuten	78.49.22↔	Wirbelkörperersatz durch Implantat (z.B. bei Kyphose): 2 Wirbelkörper
03.99.10↔	Operation an intraspinalen Blutgefäßen (z.B. Ligatur, Destruktion, Resektion)	78.49.23↔	Wirbelkörperersatz durch Implantat (z.B. bei Kyphose): 3 Wirbelkörper
03.99.19↔	Sonstige Operationen an intraspinalen Blutgefäßen	78.49.24↔	Wirbelkörperersatz durch Implantat (z.B. bei Kyphose): 4 Wirbelkörper
03.99.20↔	Operation am spinalen Liquorsystem, Anlegen eines subkutanen Reservoirs am spinalen Liquorsystem	78.49.25↔	Wirbelkörperersatz durch Implantat (z.B. bei Kyphose): 5 oder mehr Wirbelkörper
03.99.21↔	Operation am spinalen Liquorsystem, Revision eines subkutanen Reservoirs, eines Katheters oder einer Medikamentenpumpe zur intrathekalen und epiduralen Infusion	78.49.26↔	Wirbelkörperersatz durch sonstige Materialien (z.B. bei Kyphose), 1 Wirbelkörper
03.99.22↔	Operation am spinalen Liquorsystem, Entfernung eines subkutanen Reservoirs am spinalen Liquorsystem	78.49.27↔	Wirbelkörperersatz durch sonstige Materialien (z.B. bei Kyphose), 2 Wirbelkörper
03.99.29↔	Sonstige Operationen am spinalen Liquorsystem	78.49.28↔	Wirbelkörperersatz durch sonstige Materialien (z.B. bei Kyphose), 3 Wirbelkörper
03.99.30↔	Revision (ohne Ersetzen) der Elektrode(n) eines epiduralen Neurostimulators, Stabelektrode, Einzelelektrodensystem	78.49.29↔	Wirbelkörperersatz (z.B. bei Kyphose), sonstige
03.99.31↔	Revision (ohne Ersetzen) der Elektrode(n) eines epiduralen Neurostimulators, Stabelektrode, Mehrelektrodensystem	78.49.2a↔	Wirbelkörperersatz durch sonstige Materialien (z.B. bei Kyphose), 4 oder mehr Wirbelkörper
03.99.32↔	Revision (ohne Ersetzen) der Elektrode(n) eines epiduralen Neurostimulators, Plattenelektrode, Einzelelektrodensystem	78.49.31↔	Komplexe Rekonstruktion der Wirbelsäule (z.B. bei Kyphose) durch vorderen Abstützspan
03.99.33↔	Revision (ohne Ersetzen) der Elektrode(n) eines epiduralen Neurostimulators, Plattenelektrode, Mehrelektrodensystem	78.49.32↔	Komplexe Rekonstruktion der Wirbelsäule (z.B. bei Kyphose) durch Kyphektomie (z.B. nach Lindseth-Selzer)
03.99.40↔	Revision (ohne Ersetzen) eines Katheters zur intrathekalen und epiduralen Infusion	78.49.33↔	Komplexe Rekonstruktion der Wirbelsäule (z.B. bei Kyphose) durch dorsale Korrektur ohne ventrales Release
03.99.99↔	Sonstige Operation an Rückenmark und Strukturen des Spinalkanals, sonstige	78.49.34↔	Komplexe Rekonstruktion der Wirbelsäule (z.B. bei Kyphose) durch dorsale Korrektur mit ventralem Release
34.4x.00↔	Exzision oder Destruktion einer Läsion an der Brustwand, n.n.bez.	78.49.35↔	Komplexe Rekonstruktion der Wirbelsäule (z.B. bei Kyphose) durch dorsoventrale Korrektur
34.4x.10↔	Exzision einer Läsion an der Brustwand	78.49.36↔	Kolumnotomie und polysegmentale dorsale Lordosierungsspondylodese (DLS) nach Zielke (z.B. bei Kyphose)
34.4x.20↔	Teilresektion einer Läsion an der Brustwand, n.n.bez.	78.49.37↔	Kolumnotomie und transpedikuläre Subtraktionsosteotomie (z.B. nach Thomasen oder Hsu-Yau-Leong) (z.B. bei Kyphose)
34.4x.21↔	Teilresektion einer Läsion an der Brustwand, ohne Rekonstruktion	78.49.38↔	Kolumnotomie und monosegmentale zervikothorakale Lordosierungsspondylodese (z.B. nach Mason, Urist oder Simmons) (z.B. bei Kyphose)
34.4x.22↔	Teilresektion einer Läsion an der Brustwand, mit Rekonstruktion	78.49.40↔	Komplexe Rekonstruktion der Wirbelsäule (z.B. bei Skoliose) durch wachstumslenkende Epiphyseodese mittels Klammern aus einer Form-Gedächtnis-Legierung [Shape Memory Alloy (SMA)-Staples], 1 Klammer
34.4x.30↔	Resektion einer Läsion an der Brustwand, komplette Resektion des Sternums, n.n.bez.	78.49.41↔	Komplexe Rekonstruktion der Wirbelsäule (z.B. bei Skoliose) durch wachstumslenkende Epiphyseodese mittels Klammern aus einer Form-Gedächtnis-Legierung [Shape Memory Alloy (SMA)-Staples], 2 Klammern
34.4x.31↔	Resektion einer Läsion an der Brustwand, komplette Resektion des Sternums, ohne Rekonstruktion	78.49.42↔	Komplexe Rekonstruktion der Wirbelsäule (z.B. bei Skoliose) durch wachstumslenkende Epiphyseodese mittels Klammern aus einer Form-Gedächtnis-Legierung [Shape Memory Alloy (SMA)-Staples], 3 Klammern
34.4x.32↔	Resektion einer Läsion an der Brustwand, komplette Resektion des Sternums, mit Rekonstruktion	78.49.43↔	Komplexe Rekonstruktion der Wirbelsäule (z.B. bei Skoliose) durch wachstumslenkende Epiphyseodese mittels Klammern aus einer Form-Gedächtnis-Legierung [Shape Memory Alloy (SMA)-Staples], 4 Klammern
34.93↔	Plastische Rekonstruktion an der Pleura	78.49.44↔	Komplexe Rekonstruktion der Wirbelsäule (z.B. bei Skoliose) durch wachstumslenkende Epiphyseodese mittels Klammern aus einer Form-Gedächtnis-Legierung [Shape Memory Alloy (SMA)-Staples], 5 Klammern
56.92↔	Implantation eines elektronischen Ureterstimulators	78.49.45↔	Komplexe Rekonstruktion der Wirbelsäule (z.B. bei Skoliose) durch wachstumslenkende Epiphyseodese mittels Klammern aus einer Form-Gedächtnis-Legierung [Shape Memory Alloy (SMA)-Staples], 6 Klammern
56.93↔	Ersetzen eines elektronischen Ureterstimulators	78.49.46↔	Komplexe Rekonstruktion der Wirbelsäule (z.B. bei Skoliose) durch wachstumslenkende Epiphyseodese mittels Klammern aus einer Form-Gedächtnis-Legierung [Shape Memory Alloy (SMA)-Staples], 7 Klammern
56.94↔	Entfernen eines elektronischen Ureterstimulators	78.49.47↔	Komplexe Rekonstruktion der Wirbelsäule (z.B. bei Skoliose) durch wachstumslenkende Epiphyseodese mittels Klammern aus einer Form-Gedächtnis-Legierung [Shape Memory Alloy (SMA)-Staples], 8 Klammern
57.96↔	Implantation eines elektronischen Blasenstimulators		
57.97↔	Ersetzen eines elektronischen Blasenstimulators		
57.98↔	Entfernen eines elektronischen Blasenstimulators		
77.61.10↔	Lokale Resektion von Knochenläsion oder -gewebe an Skapula und Klavikula		
77.61.20↔	Debridement an Skapula und Klavikula		
77.69.10↔	Lokale Resektion von Knochenläsion oder -gewebe an Phalangen der Hand		
77.69.11↔	Lokale Resektion von Knochenläsion oder -gewebe an Wirbelkörpern		
77.69.13↔	Lokale Resektion von Knochenläsion oder -gewebe an Phalangen des Fusses		
77.69.20↔	Debridement an Phalangen der Hand		
77.69.21↔	Debridement an der Wirbelsäule		
77.69.23↔	Debridement an Phalangen des Fusses		
77.89.10↔	Sonstige partielle Knochenresektion an Phalangen der Hand		
77.89.20↔	Sonstige partielle Knochenresektion an einem Wirbel, Densresektion		
77.89.21↔	Sonstige partielle Knochenresektion an einem Wirbel, Corpus		
77.89.22↔	Sonstige partielle Knochenresektion an einem Wirbel, sonstige Teile		
77.89.40↔	Sonstige partielle Knochenresektion an Phalangen des Fusses		
77.91.11↔	Totale Resektion einer Rippe		
77.91.12↔	Totale Resektion einer Halsrippe		
77.91.13↔	Totale Resektion des Sternums		
78.41.20↔	Sonstige plastische Rekonstruktion an Rippen und Sternum		

- 78.49.48↔ Komplexe Rekonstruktion der Wirbelsäule (z.B. bei Skoliose) durch wachstumslenkende Epiphyseodese mittels Klammern aus einer Form-Gedächtnis-Legierung [Shape Memory Alloy (SMA)-Staples], 9 Klammern
- 78.49.4a↔ Komplexe Rekonstruktion der Wirbelsäule (z.B. bei Skoliose) durch wachstumslenkende Epiphyseodese mittels Klammern aus einer Form-Gedächtnis-Legierung [Shape Memory Alloy (SMA)-Staples], 10 Klammern
- 78.49.4b↔ Komplexe Rekonstruktion der Wirbelsäule (z.B. bei Skoliose) durch wachstumslenkende Epiphyseodese mittels Klammern aus einer Form-Gedächtnis-Legierung [Shape Memory Alloy (SMA)-Staples], 11 Klammern
- 78.49.4c↔ Komplexe Rekonstruktion der Wirbelsäule (z.B. bei Skoliose) durch wachstumslenkende Epiphyseodese mittels Klammern aus einer Form-Gedächtnis-Legierung [Shape Memory Alloy (SMA)-Staples], 12 Klammern
- 78.49.4d↔ Komplexe Rekonstruktion der Wirbelsäule (z.B. bei Skoliose) durch wachstumslenkende Epiphyseodese mittels Klammern aus einer Form-Gedächtnis-Legierung [Shape Memory Alloy (SMA)-Staples], 13 und mehr Klammern
- 78.49.4e↔ Komplexe Rekonstruktion der Wirbelsäule (z.B. bei Skoliose) durch dorso-ventrale Epiphyseodese
- 78.49.4f↔ Komplexe Rekonstruktion der Wirbelsäule (z.B. bei Skoliose) durch unilaterale Epiphyseodese mit dorsaler Wirbelfusion
- 78.49.4g↔ Komplexe Rekonstruktion der Wirbelsäule (z.B. bei Skoliose) durch bilaterale Epiphyseodese mit dorsaler Wirbelfusion
- 78.49.50↔ Dorsal oder ventral instrumentierte Korrekturspondylodese (z.B. bei Skoliose), n.n.bez.
- 78.49.51↔ Dorsal instrumentierte Korrekturspondylodese (z.B. bei Skoliose), nicht primärstabil, 3 bis 6 Segmente
- 78.49.52↔ Dorsal instrumentierte Korrekturspondylodese (z.B. bei Skoliose), nicht primärstabil, 7 bis 10 Segmente
- 78.49.53↔ Dorsal instrumentierte Korrekturspondylodese (z.B. bei Skoliose), nicht primärstabil, 11 oder mehr Segmente
- 78.49.54↔ Dorsal instrumentierte Korrekturspondylodese (z.B. bei Skoliose), primärstabil, 3 bis 6 Segmente
- 78.49.55↔ Dorsal instrumentierte Korrekturspondylodese (z.B. bei Skoliose), primärstabil, 7 bis 10 Segmente
- 78.49.56↔ Dorsal instrumentierte Korrekturspondylodese (z.B. bei Skoliose), primärstabil, 11 oder mehr Segmente
- 78.49.57↔ Ventral instrumentierte Korrekturspondylodese (z.B. bei Skoliose), nicht primärstabil, 3 bis 6 Segmente
- 78.49.58↔ Ventral instrumentierte Korrekturspondylodese (z.B. bei Skoliose), nicht primärstabil, 7 bis 10 Segmente
- 78.49.59↔ Dorsal oder ventral instrumentierte Korrekturspondylodese (z.B. bei Skoliose), sonstige
- 78.49.5a↔ Ventral instrumentierte Korrekturspondylodese (z.B. bei Skoliose), nicht primärstabil, 11 oder mehr Segmente
- 78.49.5b↔ Ventral instrumentierte Korrekturspondylodese (z.B. bei Skoliose), primärstabil, 3 bis 6 Segmente
- 78.49.5c↔ Ventral instrumentierte Korrekturspondylodese (z.B. bei Skoliose), primärstabil, 7 bis 10 Segmente
- 78.49.5d↔ Ventral instrumentierte Korrekturspondylodese (z.B. bei Skoliose), primärstabil, 11 oder mehr Segmente
- 78.49.61↔ Dorsal und ventral kombiniert instrumentierte Korrekturspondylodese (z.B. bei Skoliose), nicht primärstabil, 3 bis 6 Segmente
- 78.49.62↔ Dorsal und ventral kombiniert instrumentierte Korrekturspondylodese (z.B. bei Skoliose), nicht primärstabil, 7 bis 10 Segmente
- 78.49.63↔ Dorsal und ventral kombiniert instrumentierte Korrekturspondylodese (z.B. bei Skoliose), nicht primärstabil, 11 oder mehr Segmente
- 78.49.64↔ Dorsal und ventral kombiniert instrumentierte Korrekturspondylodese (z.B. bei Skoliose), primärstabil, 3 bis 6 Segmente
- 78.49.65↔ Dorsal und ventral kombiniert instrumentierte Korrekturspondylodese (z.B. bei Skoliose), primärstabil, 7 bis 10 Segmente
- 78.49.66↔ Dorsal und ventral kombiniert instrumentierte Korrekturspondylodese (z.B. bei Skoliose), primärstabil, 11 oder mehr Segmente
- 78.49.69↔ Dorsal und ventral kombiniert instrumentierte Korrekturspondylodese (z.B. bei Skoliose), sonstige
- 78.49.71↔ Komplexe Rekonstruktion der Wirbelsäule (z.B. bei Skoliose) durch subkutane Harrington-Instrumentation (beim Kind)
- 78.49.79↔ Komplexe Rekonstruktion der Wirbelsäule, sonstige
- 78.50.31↔ Osteosynthese durch Schrauben an der Wirbelsäule
- 78.50.32↔ Osteosynthese durch Drahtcerclage an der Wirbelsäule
- 78.50.33↔ Osteosynthese durch Klammersystem an der Wirbelsäule
- 78.50.34↔ Osteosynthese durch Hakenplatten an der Wirbelsäule
- 78.50.35↔ Osteosynthese durch Schrauben-Stabsystem an der Wirbelsäule
- 78.50.36↔ Osteosynthese durch ventrales Schrauben-Plattensystem an der Wirbelsäule
- 78.50.37↔ Osteosynthese durch dorsales Schrauben-Plattensystem an der Wirbelsäule
- 78.50.39↔ Osteosyntheseverfahren an der Wirbelsäule, sonstige
- 78.69.11↔ Knochenimplantatentfernung an Phalangen der Hand: (intraedullärer) Draht, Schraube, Zuggurtung/Cerclage, (winkelstabile) Platte, Fixateur externe, (Blount-)Klammern
- 78.69.15↔ Knochenimplantatentfernung an anderen näher bezeichneten Knochen, ausser Gesichtsschädelknochen, Entfernung eines Knochen(teil)ersatzes an Phalangen der Hand
- 78.69.18↔ Knochenimplantatentfernung an Phalangen der Hand: sonstiges Osteosynthesematerial
- 78.69.21↔ Knochenimplantatentfernung am Becken: Draht, Schraube, Zuggurtung/Cerclage, Fixateur externe, Ringfixateur, (Blount-)Klammern
- 78.69.22↔ Knochenimplantatentfernung am Becken: (winkelstabile) Platte
- 78.69.25↔ Knochenimplantatentfernung an anderen näher bezeichneten Knochen, ausser Gesichtsschädelknochen, Entfernung eines Knochen(teil)ersatzes am Becken
- 78.69.28↔ Knochenimplantatentfernung am Becken: sonstiges Osteosynthesematerial
- 78.69.31↔ Knochenimplantatentfernung an Talus und Kalkaneus: (intraedullärer) Draht, Schraube, Zuggurtung/Cerclage, (winkelstabile) Platte, Fixateur externe, Ringfixateur, (Blount-)Klammern
- 78.69.38↔ Knochenimplantatentfernung an Talus und Kalkaneus: sonstiges Osteosynthesematerial
- 78.69.41↔ Knochenimplantatentfernung an Phalangen des Fußes: (intraedullärer) Draht, Schraube, Zuggurtung/Cerclage, (winkelstabile) Platte, Fixateur externe, (Blount-)Klammern
- 78.69.45↔ Knochenimplantatentfernung an anderen näher bezeichneten Knochen, ausser Gesichtsschädelknochen, Entfernung eines Knochen(teil)ersatzes an Phalangen des Fusses
- 78.69.48↔ Knochenimplantatentfernung an Phalangen des Fusses: sonstiges Osteosynthesematerial
- 78.69.51↔ Knochenimplantatentfernung an anderen näher bezeichneten Knochen: Draht, Zuggurtung/Cerclage, Blount-Klammern
- 78.69.52↔ Knochenimplantatentfernung an anderen näher bezeichneten Knochen: Schraube, (winkelstabile) Platte, dynamische Kompressionsschraube, intraedullärer Draht, Marknagel, Marknagel mit Gelenkkomponente, Verriegelungsnagel, Transfixationsnagel, Fixateur externe
- 78.69.53↔ Knochenimplantatentfernung an anderen näher bezeichneten Knochen: Winkelplatte/Kondylenplatte
- 78.69.55↔ Knochenimplantatentfernung an anderen näher bezeichneten Knochen, ausser Gesichtsschädelknochen, Entfernung eines Knochen(teil)ersatzes an sonstigen näher bezeichneten Knochen
- 78.69.58↔ Knochenimplantatentfernung an anderen näher bezeichneten Knochen: sonstiges Osteosynthesematerial
- 78.69.61↔ Entfernung von Osteosynthesematerial an Wirbelsäule
- 78.69.65↔ Knochenimplantatentfernung an anderen näher bezeichneten Knochen, ausser Gesichtsschädelknochen, Entfernung eines Knochen(teil)ersatzes an der Wirbelsäule
- 78.69.71↔ Arthroskopische Entfernung von Osteosynthesematerial
- 80.51.10↔ Exzision eines Discus intervertebralis, offen chirurgisch
- 80.51.11↔ Exzision zweier Disci intervertebrales, offen chirurgisch
- 80.51.12↔ Exzision dreier oder mehr Disci intervertebrales, offen chirurgisch
- 80.51.20↔ Exzision eines Discus intervertebralis, perkutan mit Endoskopie
- 80.51.99↔ Exzision eines Discus intervertebralis, sonstige
- 80.52↔ Intervertebrale Chemonukleolyse
- 80.59.10↔ Sonstige Diskusdestruktion, Entfernung eines freien Sequesters

80.59.20↔	Sonstige Diskusdestruktion, Reoperation bei Rezidiv	81.63.21↔	Spondylodese von 7 - 8 Wirbeln, dorsal und ventral kombiniert, interkorporell
80.59.21↔	Sonstige Diskusdestruktion, Reoperation mit Radikulolyse bei Rezidiv	81.63.22↔	Spondylodese von 7 - 8 Wirbeln, ventral, interkorporell
80.59.30↔	Sonstige Diskusdestruktion, Dekompression mit Nucleoplastik	81.63.23↔	Spondylodese von 7 - 8 Wirbeln, dorsal, dynamisch
80.59.40↔	Sonstige Diskusdestruktion, Minimal-invasive Thermomodulation der Bandscheibe	81.63.99↔	Spondylodese oder Reoperation einer Spondylodese von 4-8 Wirbeln, sonstige
80.59.50↔	Sonstige Diskusdestruktion, Diskusrekonstruktion mit zellbasierten Bandscheibenersatz	81.64.00↔	Spondylodese oder Reoperation einer Spondylodese von 9 oder mehr Wirbeln, n.n.bez.
80.59.99↔	Sonstige Diskusdestruktion, sonstige	81.64.10↔	Spondylodese von 9 oder mehr Wirbeln, dorsal
81.01↔	Spondylodese an Atlas-Axis	81.64.11↔	Spondylodese von 9 oder mehr Wirbeln, dorsal und ventral kombiniert, interkorporell
81.02↔	Sonstige zervikale Spondylodese mit ventralem Zugang	81.64.99↔	Spondylodese oder Reoperation einer Spondylodese von 9 oder mehr Wirbeln, sonstige
81.03↔	Sonstige zervikale Spondylodese mit dorsalem Zugang	81.65.10↔	Vertebroplastik, 1 Wirbelkörper
81.04↔	Dorsale und dorsolumbale Spondylodese, ventraler Zugang	81.65.11↔	Vertebroplastik, 2 Wirbelkörper
81.05↔	Dorsale und dorsolumbale Spondylodese, dorsaler Zugang	81.65.12↔	Vertebroplastik, 3 Wirbelkörper
81.06↔	Lumbale und lumbosakrale Spondylodese, ventraler Zugang	81.65.13↔	Vertebroplastik, 4 und mehr Wirbelkörper
81.07↔	Lumbale und lumbosakrale Spondylodese, intratransversaler Zugang	81.65.99↔	Vertebroplastik, sonstige
81.08↔	Lumbale und lumbosakrale Spondylodese, dorsaler Zugang	81.66.10↔	Kyphoplastik, 1 Wirbelkörper
81.30↔	Reoperation einer Spondylodese, n.n.bez.	81.66.11↔	Kyphoplastik, 2 Wirbelkörper
81.31↔	Reoperation einer Spondylodese an Atlas-Axis	81.66.12↔	Kyphoplastik, 3 Wirbelkörper
81.32↔	Reoperation einer sonstigen zervikalen Spondylodese mit ventralem Zugang	81.66.13↔	Kyphoplastik, 4 und mehr Wirbelkörper
81.33↔	Reoperation einer sonstigen zervikalen Spondylodese mit dorsalem Zugang	81.66.99↔	Kyphoplastik, sonstige
81.34↔	Reoperation einer dorsalen und dorsolumbalen Spondylodese, ventraler Zugang	84.51.10↔	Einsetzen von interkorporellen Cages, 1 Segment
81.35↔	Reoperation einer dorsalen und dorsolumbalen Spondylodese, dorsaler Zugang	84.51.11↔	Einsetzen von interkorporellen Cages, 2 Segmente
81.36↔	Reoperation einer lumbalen und lumbosakralen Spondylodese, ventraler Zugang	84.51.12↔	Einsetzen von interkorporellen Cages, 3 Segmente
81.37↔	Reoperation einer lumbalen und lumbosakralen Spondylodese, intratransversaler Zugang	84.51.13↔	Einsetzen von interkorporellen Cages, 4 oder mehr Segmente
81.38↔	Reoperation einer lumbalen und lumbosakralen Spondylodese, dorsaler Zugang	84.51.99↔	Einsetzen von interkorporellen Implantaten, sonstige
81.39↔	Reoperation einer Spondylodese, n.a.klass.	84.60↔	Einsetzen von Diskusprothese, nicht näher bezeichnet
81.62.00↔	Spondylodese oder Reoperation einer Spondylodese von 2-3 Wirbeln, n.n.bez.	84.61↔	Einsetzen von partieller Diskusprothese, zervikal
81.62.10↔	Spondylodese von 2 Wirbeln, dorsal	84.62↔	Einsetzen von totaler Diskusprothese, zervikal
81.62.11↔	Spondylodese von 2 Wirbeln, dorsal und ventral kombiniert, interkorporell	84.63↔	Einsetzen von Diskusprothese, thorakal
81.62.12↔	Spondylodese von 2 Wirbeln, ventral, interkorporell	84.64↔	Einsetzen von partieller Diskusprothese, lumbosakral
81.62.13↔	Spondylodese von 2 Wirbeln, dorsal, dynamisch	84.65↔	Einsetzen von totaler Diskusprothese, lumbosakral
81.62.20↔	Spondylodese von 3 Wirbeln, dorsal	84.66.10↔	Ersetzen von künstlicher Diskusprothese, zervikal
81.62.21↔	Spondylodese von 3 Wirbeln, dorsal und ventral kombiniert, interkorporell	84.66.20↔	Revision von künstlicher Diskusprothese, zervikal
81.62.22↔	Spondylodese von 3 Wirbeln, ventral, interkorporell	84.66.99↔	Revision oder Ersetzen von künstlicher Diskusprothese, zervikal, sonstige
81.62.23↔	Spondylodese von 3 Wirbeln, dorsal, dynamisch	84.67↔	Revision oder Ersetzen von künstlicher Diskusprothese, thorakal
81.62.99↔	Spondylodese oder Reoperation einer Spondylodese von 2-3 Wirbeln, sonstige	84.68.10↔	Ersetzen von künstlicher Diskusprothese, lumbosakral
81.63.00↔	Spondylodese oder Reoperation einer Spondylodese von 4-8 Wirbeln, n.n.bez.	84.68.20↔	Revision von künstlicher Diskusprothese, lumbosakral
81.63.10↔	Spondylodese von 4 - 6 Wirbeln, dorsal	84.68.99↔	Revision oder Ersetzen von künstlicher Diskusprothese, lumbosakral, sonstige
81.63.11↔	Spondylodese von 4 - 6 Wirbeln, dorsal und ventral kombiniert, interkorporell	84.69.10↔	Ersetzen von künstlicher Diskusprothese
81.63.12↔	Spondylodese von 4 - 6 Wirbeln, ventral, interkorporell	84.69.20↔	Revision von künstlicher Diskusprothese
81.63.13↔	Spondylodese von 4 - 6 Wirbeln, dorsal, dynamisch	84.69.99↔	Revision oder Ersetzen von künstlicher Diskusprothese, sonstige
81.63.20↔	Spondylodese von 7 - 8 Wirbeln, dorsal	84.81.20↔	Revision von interspinösen Implantaten
		84.81.99↔	Revision von interspinösen Implantaten, sonstige
		84.82↔	Einsetzen oder Ersetzen von Vorrichtung(en) zur dynamischen Stabilisierung mit Pedikelschrauben
		84.83↔	Revision von Vorrichtung(en) zur dynamischen Stabilisierung mit Pedikelschrauben
		84.84↔	Einsetzen oder Ersetzen von Facetten-gelenksprothesen
		84.85↔	Revision von Facettengelenksprothesen

Prozedur B03-5

01.24.00↔	Sonstige Kraniotomie, n.n.bez.	01.24.15↔	Sonstige Kraniotomie, Entfernung eines Fremdkörpers aus Schädelknochen oder Epiduralraum
01.24.10↔	Sonstige Kraniotomie mit Dekompression	01.24.16↔	Sonstige Kraniotomie, sonstige Drainage epiduraler Flüssigkeit oder aus sonstigen Gründen
01.24.11↔	Sonstige Kraniotomie zur Entleerung eines epiduralen Hämatoms	01.24.20↔	Kraniotomie der Kalotte als Zugang, n.n.bez.
01.24.12↔	Sonstige Kraniotomie zur Entleerung eines epiduralen Epyems	01.24.21↔	Bohrlochtrepanation der Kalotte als Zugang
01.24.13↔	Sonstige Kraniotomie, Einlegen von alloplastischem Material oder Medikamententrägers in den Schädelknochen oder Epiduralraum	01.24.22↔	Stereotaktisch geführte Schädelöffnung über die Kalotte als Zugang
01.24.14↔	Sonstige Kraniotomie, Entfernung von alloplastischem Material oder Medikamententrägers aus Schädelknochen oder Epiduralraum	01.24.29↔	Kraniotomie der Kalotte als Zugang, sonstige
		01.24.30↔	Zugang durch die Schädelbasis, n.n.bez.
		01.24.31↔	Zugang durch die Schädelbasis, transoral

01.24.32↔	Zugang durch die Schädelbasis, transoral mit Spaltung des weichen Gaumens	77.35.22↔	Komplexe (mehrdimensionale) Osteotomie (mit Achsenkorrektur) an sonstigen Teilen des Femurs
01.24.33↔	Zugang durch die Schädelbasis, transoral mit Spaltung des weichen und harten Gaumens	77.35.23↔	Sonstige Knochendurchtrennung an sonstigen Teilen des Femurs
01.24.34↔	Zugang durch die Schädelbasis, transsphenoidal	77.35.99↔	Sonstige Knochendurchtrennung am Femur, sonstige
01.24.35↔	Zugang durch die Schädelbasis, transethmoidal	77.37.00↔	Sonstige Knochendurchtrennung an Tibia und Fibula, n.n.bez.
01.24.36↔	Zugang durch die Schädelbasis, transmastoidal	77.37.10↔	(De-)Rotationsosteotomie an der Tibia
01.24.37↔	Zugang durch die Schädelbasis, translabyrinthär	77.37.11↔	Valgisierende oder varisierende (De-)Rotationsosteotomie an der Tibia
01.24.38↔	Zugang durch die Schädelbasis, transpyramidal	77.37.12↔	Kortikotomie bei Segmenttransport an der Tibia
01.24.39↔	Zugang durch die Schädelbasis, sonstige	77.37.13↔	Komplexe (mehrdimensionale) Osteotomie (mit Achsenkorrektur) an der Tibia
01.24.3a↔	Zugang durch die Schädelbasis, transkondylär	77.37.19↔	Sonstige Knochendurchtrennung an der Tibia
01.24.3b↔	Zugang durch die Schädelbasis, transorbital	77.37.20↔	(De-)Rotationsosteotomie an der Fibula
01.24.3c↔	Zugang durch die Schädelbasis, mit Le-Fort-I-Osteotomie	77.37.21↔	Kortikotomie bei Segmenttransport an der Fibula
01.24.99↔	Sonstige Kraniotomie, sonstige	77.37.22↔	Komplexe (mehrdimensionale) Osteotomie (mit Achsenkorrektur) an der Fibula
01.25.00↔	Sonstige Kraniektomie, n.n.bez.	77.37.29↔	Sonstige Knochendurchtrennung an der Fibula
01.25.10↔	Sonstige Kraniektomie mit Dekompression	77.37.99↔	Sonstige Knochendurchtrennung an Tibia und Fibula, sonstige
01.25.11↔	Sonstige Kraniektomie zur Entleerung eines epiduralen Hämatoms	77.39.00↔	Sonstige Knochendurchtrennung an anderen näher bezeichneten Knochen, ausser Gesichtsschädelknochen, n.n.bez.
01.25.12↔	Sonstige Kraniektomie zur Entleerung eines epiduralen Empyems	77.39.10↔	(De-)Rotationsosteotomie an Phalangen der Hand
01.25.13↔	Sonstige Kraniektomie zur Entfernung eines Fremdkörpers aus Schädelknochen oder Epiduralraum	77.39.19↔	Sonstige Knochendurchtrennung an Phalangen der Hand
01.25.14↔	Sonstige Kraniektomie mit Einlegen von alloplastischem Material oder eines Medikamententrägers in den Schädelknochen oder Epiduralraum	77.39.40↔	Korrekturosteotomie an Phalangen des Fusses
01.25.19↔	Sonstige Kraniektomie zur Drainage epiduraler Flüssigkeit oder aus sonstigen Gründen	77.39.49↔	Sonstige Knochendurchtrennung an Phalangen des Fusses
01.25.20↔	Sonstige Kraniektomie, Rekraniotomie mit Einbringen einer Drainage	77.86↔	Sonstige partielle Knochenresektion aus der Patella
01.25.21↔	Sonstige Kraniektomie, Rekraniotomie zur Entfernung von alloplastischem Material oder eines Medikamententrägers aus dem Schädelknochen oder Epiduralraum	78.05.10↔	Knochen transplantation am Femur, gefäßgestielt mit mikrovasculärer Anastomose
01.25.99↔	Sonstige Kraniektomie, sonstige	78.05.11↔	Knochen transplantation am Femur, gefäßgestielt, ohne mikrovasculäre Anastomose
77.16.00↔	Sonstige Knocheninzision ohne Knochendurchtrennung an der Patella, n.n.bez.	78.05.12↔	Knochen transplantation am Femur, allogene
77.16.10↔	Sonstige Knocheninzision ohne Knochendurchtrennung an der Patella, Exploration und Knochenbohrung	78.05.13↔	Knorpel-Knochen transplantation am Femur
77.16.11↔	Sonstige Knocheninzision ohne Knochendurchtrennung an der Patella, Fremdkörperentfernung	78.15.00↔	Anlegen eines Fixateur externe am Femur (inkl. Reposition von Frakturen), n.n.bez.
77.16.12↔	Sonstige Knocheninzision ohne Knochendurchtrennung an der Patella, Einlage und Entfernung eines Medikamententrägers	78.15.10↔	Offene Reposition einer Schenkelhalsfraktur und proximalen Femurfraktur mit Knochenfixation durch Fixateur externe
77.16.13↔	Sonstige Knocheninzision ohne Knochendurchtrennung an der Patella, Drainage	78.15.40↔	Geschlossene Reposition einer sonstigen Femurfraktur mit Knochenfixation durch Fixateur externe
77.16.99↔	Sonstige Knocheninzision ohne Knochendurchtrennung an der Patella, sonstige	78.15.99↔	Anlegen eines Fixateur externe am Femur (inkl. Reposition von Frakturen), sonstige
77.20↔	Keilosteotomie, ohne Angabe der Lokalisation	78.20↔	Verkürzungsosteotomie, ohne Angabe der Lokalisation
77.25.00↔	Keilosteotomie am Femur, n.n.bez.	78.25.00↔	Verkürzungsosteotomie am Femur, n.n.bez.
77.25.10↔	Keilosteotomie am Schenkelhals	78.25.10↔	Temporäre Epiphyseodese am Schenkelhals
77.25.20↔	Keilosteotomie am sonstigen Femur	78.25.11↔	Permanente Epiphyseodese am Schenkelhals
77.25.99↔	Keilosteotomie am Femur, sonstige	78.25.12↔	Therapeutische Epiphyseolyse am Schenkelhals
77.27.00↔	Keilosteotomie an Tibia und Fibula, n.n.bez.	78.25.19↔	Sonstige Verkürzungsosteotomie am Schenkelhals
77.27.10↔	Keilosteotomie an der Tibia	78.25.20↔	Temporäre Epiphyseodese an sonstigen Teilen des Femur
77.27.20↔	Keilosteotomie an der Fibula	78.25.21↔	Permanente Epiphyseodese an sonstigen Teilen des Femur
77.27.99↔	Keilosteotomie an Tibia und Fibula, sonstige	78.25.22↔	Therapeutische Epiphyseolyse an sonstigen Teilen des Femur
77.29.00↔	Sonstige Keilosteotomie an anderen näher bezeichneten Knochen, ausser Gesichtsschädelknochen, n.n.bez.	78.25.99↔	Verkürzungsosteotomie am Femur, sonstige
77.29.10↔	Keilosteotomie an Phalangen der Hand	78.30↔	Verlängerungsosteotomie an Extremitäten, ohne Angabe der Lokalisation
77.29.20↔	Keilosteotomie am Wirbel	78.35.00↔	Verlängerungsosteotomie am Femur, n.n.bez.
77.29.40↔	Keilosteotomie an Phalangen des Fusses	78.35.10↔	Verlängerungsosteotomie am Schenkelhals
77.29.99↔	Sonstige Keilosteotomie an anderen näher bezeichneten Knochen, ausser Gesichtsschädelknochen, sonstige	78.35.19↔	Verlängerungsosteotomie an sonstigen Teilen des Femur
77.30↔	Sonstige Knochendurchtrennung, ohne Angabe der Lokalisation	78.35.99↔	Verlängerungsosteotomie am Femur, sonstige
77.35.00↔	Sonstige Knochendurchtrennung am Femur, n.n.bez.	78.39.10↔	Verlängerungsosteotomie an Phalangen der Hand
77.35.10↔	(De-)Rotationsosteotomie am Schenkelhals	78.39.20↔	Verlängerungsosteotomie am Becken
77.35.11↔	Kortikotomie bei Segmenttransport am Schenkelhals	78.39.30↔	Verlängerungsosteotomie an Phalangen des Fußes
77.35.12↔	Komplexe (mehrdimensionale) Osteotomie (mit Achsenkorrektur) am Schenkelhals	78.39.99↔	Verlängerungsosteotomie an anderen näher bezeichneten Knochen, sonstige
77.35.19↔	Sonstige Knochendurchtrennung am Schenkelhals	78.40↔	Sonstige plastische Rekonstruktion an Knochen, ohne Angabe der Lokalisation
77.35.20↔	(De-)Rotationsosteotomie an sonstigen Teilen des Femurs	78.45↔	Sonstige plastische Rekonstruktion am Femur
77.35.21↔	Kortikotomie bei Segmenttransport an sonstigen Teilen des Femurs	78.60.05↔	Knochenimplantatentfernung, ohne Angabe der Lokalisation, Entfernung eines Knochen(teil)ersatzes
		78.60.08↔	Entfernung eines internen Verlängerungs- oder Knochen transportsystems (motorisiert / nicht-motorisiert), jede Lokalisation

78.62.01↔	Knochenimplantatentfernung am Humerus: (intra-medullärer) Draht, Schraube, Zuggurtung/Cerclage, (winkelstabile) Platte, Winkelplatte /Kondylenplatte, Marknagel, Verriegelungsnagel, Transfixationsnagel, Fixateur externe, Ringfixateur, (Blount-) Klammern	78.69.48↔	Knochenimplantatentfernung an Phalangen des Fusses: sonstiges Osteosynthesematerial
78.62.02↔	Knochenimplantatentfernung am Humerus: dynamische Kompressionsschraube, Marknagel mit Gelenkkomponente	78.69.51↔	Knochenimplantatentfernung an anderen näher bezeichneten Knochen: Draht, Zuggurtung/Cerclage, Blount-Klammern
78.62.05↔	Knochenimplantatentfernung am Humerus, Entfernung eines Knochen(teil)ersatzes am Humerus	78.69.52↔	Knochenimplantatentfernung an anderen näher bezeichneten Knochen: Schraube, (winkelstabile) Platte, dynamische Kompressionsschraube, intra-medullärer Draht, Marknagel, Marknagel mit Gelenkkomponente, Verriegelungsnagel, Transfixationsnagel, Fixateur externe
78.62.08↔	Knochenimplantatentfernung am Humerus: sonstiges Osteosynthesematerial	78.69.53↔	Knochenimplantatentfernung an anderen näher bezeichneten Knochen: Winkelplatte/Kondylenplatte
78.63.01↔	Knochenimplantatentfernung an Radius und Ulna: (intra-medullärer) Draht, Schraube, Zuggurtung/Cerclage, (winkelstabile) Platte, Winkelplatte /Kondylenplatte, Marknagel, Verriegelungsnagel, Transfixationsnagel, Fixateur externe, Ringfixateur, (Blount-)Klammern	78.69.55↔	Knochenimplantatentfernung an anderen näher bezeichneten Knochen, ausser Gesichtsschädelknochen, Entfernung eines Knochen(teil)ersatzes an sonstigen näher bezeichneten Knochen
78.63.05↔	Knochenimplantatentfernung an Radius und Ulna, Entfernung eines Knochen(teil)ersatzes an Radius und Ulna	78.69.58↔	Knochenimplantatentfernung an anderen näher bezeichneten Knochen: sonstiges Osteosynthesematerial
78.63.08↔	Knochenimplantatentfernung an Radius und Ulna (proximal / Schaft / distal): sonstiges	78.69.61↔	Entfernung von Osteosynthesematerial an Wirbelsäule
78.64.01↔	Knochenimplantatentfernung an Karpalia und Metakarpalia: (intra-medullärer) Draht, Schraube, Zuggurtung/Cerclage, (winkelstabile) Platte, Fixateur externe, Ringfixateur, (Blount-) Klammern	78.69.65↔	Knochenimplantatentfernung an anderen näher bezeichneten Knochen, ausser Gesichtsschädelknochen, Entfernung eines Knochen(teil)ersatzes an der Wirbelsäule
78.64.05↔	Knochenimplantatentfernung an Karpalia und Metakarpalia, Entfernung eines Knochen(teil)ersatzes an Karpalia und Metakarpalia	78.69.71↔	Arthroskopische Entfernung von Osteosynthesematerial
78.64.08↔	Knochenimplantatentfernung an Karpalia und Metakarpalia: sonstiges Osteosynthesematerial	79.15.00↔	Geschlossene Reposition einer Femurfraktur mit innerer Knochenfixation, n.n.bez.
78.65.01↔	Knochenimplantatentfernung am Femur: Draht, intra-medullärer Draht, Schraube, Zuggurtung/Cerclage, (winkelstabile) Platte, Winkelplatte/Kondylenplatte, dynamische Kompressionsschraube, Marknagel, Fixateur externe, (Blount-) Klammern	79.15.10↔	Geschlossene Reposition einer distalen Femurfraktur mit innerer Knochenfixation
78.65.02↔	Knochenimplantatentfernung am Femur (Schenkelhals / proximal / distal, ausser Schaft): Marknagel mit Gelenkkomponente, Verriegelungsnagel, Transfixationsnagel	79.15.20↔	Geschlossene Reposition einer sonstigen Femurfraktur mit innerer Knochenfixation
78.65.03↔	Knochenimplantatentfernung am Femur (Schaft): Marknagel mit Gelenkkomponente	79.15.99↔	Geschlossene Reposition einer Femurfraktur mit innerer Knochenfixation, sonstige
78.65.04↔	Knochenimplantatentfernung am Femur (proximal / Schaft / distal, ausser Schenkelhals): Ringfixateur	79.35.00↔	Offene Reposition einer Femurfraktur mit innerer Knochenfixation, n.n.bez.
78.65.05↔	Knochenimplantatentfernung am Femur, Entfernung eines Knochen(teil)ersatzes am Femur	79.35.10↔	Offene Reposition einer Hüftkopffraktur mit innerer Knochenfixation
78.65.08↔	Knochenimplantatentfernung am Femur: sonstiges Osteosynthesematerial	79.35.11↔	Offene Reposition einer Schenkelhalsfraktur und proximalen Femurfraktur mit innerer Knochenfixation
78.69.11↔	Knochenimplantatentfernung an Phalangen der Hand: (intra-medullärer) Draht, Schraube, Zuggurtung/Cerclage, (winkelstabile) Platte, Fixateur externe, (Blount-)Klammern	79.35.12↔	Offene Reposition einer Femurschaftfraktur mit innerer Knochenfixation
78.69.15↔	Knochenimplantatentfernung an anderen näher bezeichneten Knochen, ausser Gesichtsschädelknochen, Entfernung eines Knochen(teil)ersatzes an Phalangen der Hand	79.35.13↔	Offene Reposition einer distalen Femurfraktur mit innerer Knochenfixation
78.69.18↔	Knochenimplantatentfernung an Phalangen der Hand: sonstiges Osteosynthesematerial	79.35.99↔	Offene Reposition einer Femurfraktur mit innerer Knochenfixation, sonstige
78.69.21↔	Knochenimplantatentfernung am Becken: Draht, Schraube, Zuggurtung/Cerclage, Fixateur externe, Ringfixateur, (Blount-) Klammern	79.39.00↔	Offene Reposition einer Fraktur anderer bezeichneter Knochen mit innerer Knochenfixation, n.n.bez.
78.69.22↔	Knochenimplantatentfernung am Becken: (winkelstabile) Platte	79.39.20↔	Offene Reposition einer Fraktur des Acetabulums mit innerer Knochenfixation
78.69.25↔	Knochenimplantatentfernung an anderen näher bezeichneten Knochen, ausser Gesichtsschädelknochen, Entfernung eines Knochen(teil)ersatzes am Becken	79.39.99↔	Offene Reposition einer Fraktur anderer bezeichneter Knochen mit innerer Knochenfixation, sonstige
78.69.28↔	Knochenimplantatentfernung am Becken: sonstiges Osteosynthesematerial	79.80↔	Offene Reposition einer Luxation an nicht bezeichneter Lokalisation
78.69.31↔	Knochenimplantatentfernung an Talus und Kalkaneus: (intra-medullärer) Draht, Schraube, Zuggurtung/Cerclage, (winkelstabile) Platte, Fixateur externe, Ringfixateur, (Blount-) Klammern	79.89.00↔	Offene Reposition einer Luxation an anderer bezeichneter Lokalisation, n.n.bez.
78.69.38↔	Knochenimplantatentfernung an Talus und Kalkaneus: sonstiges Osteosynthesematerial	79.89.99↔	Offene Reposition einer Luxation an anderer bezeichneter Lokalisation, sonstige
78.69.41↔	Knochenimplantatentfernung an Phalangen des Fußes: (intra-medullärer) Draht, Schraube, Zuggurtung/Cerclage, (winkelstabile) Platte, Fixateur externe, (Blount-)Klammern	79.95↔	Nicht näher bezeichnete Operation an Verletzung des Femur
78.69.45↔	Knochenimplantatentfernung an anderen näher bezeichneten Knochen, ausser Gesichtsschädelknochen, Entfernung eines Knochen(teil)ersatzes an Phalangen des Fusses	80.05.00↔	Arthrotomie zur Prothesenentfernung der Hüfte, n.n.bez.
		80.05.10↔	Arthrotomie zur Prothesenentfernung der Hüfte, Entfernung einer Femurkopfkappe
		80.05.11↔	Arthrotomie zur Prothesenentfernung der Hüfte, Entfernung einer Gelenkpfannenprothese
		80.05.12↔	Arthrotomie zur Prothesenentfernung der Hüfte, Entfernung einer Gelenkpfannenstützschale und Gelenkschnapp-Pfanne
		80.05.13↔	Arthrotomie zur Prothesenentfernung der Hüfte, Entfernung einer Femurkopfprothese, Duokopfprothese oder Totalendoprothese
		80.05.14↔	Arthrotomie zur Prothesenentfernung der Hüfte, Entfernung einer sonstigen Endoprothese der Hüfte
		80.05.99↔	Arthrotomie zur Prothesenentfernung der Hüfte, sonstige
		80.46.00↔	Durchtrennung von Gelenkscapsel, Ligament oder Knorpel am Knie, n.n.bez.
		80.46.10↔	Durchtrennung von Gelenkscapsel, Ligament oder Knorpel am Kniegelenk

80.46.20↔	Durchtrennung von Gelenkscapsel, Ligament oder Knorpel am proximalen Tibiofibulargelenk	81.47.17↔	Knorpeltransplantation und Implantation von in-vitro hergestellten Gewebekulturen am Kniegelenk, offen chirurgisch
80.46.99↔	Durchtrennung von Gelenkscapsel, Ligament oder Knorpel am Knie, sonstige	81.47.18↔	Knorpeltransplantation und Implantation von in-vitro hergestellten Gewebekulturen am Kniegelenk, arthroskopisch
80.6x.00↔	Menishektomie am Knie, n.n.bez.	81.47.19↔	Knöcherner Refixation eines Kreuzbandes, offen chirurgisch
80.6x.10↔	Menishektomie am Knie, arthroskopisch, partiell	81.47.20↔	Knöcherner Refixation eines Kreuzbandes, arthroskopisch
80.6x.11↔	Menishektomie am Knie, arthroskopisch, total	81.47.23↔	Subchondrale Knocheneröffnung am Kniegelenk, offen chirurgisch
80.6x.20↔	Menishektomie am Knie, offen chirurgisch, partiell	81.47.24↔	Subchondrale Knocheneröffnung am Kniegelenk, arthroskopisch
80.6x.21↔	Menishektomie am Knie, offen chirurgisch, total	81.47.25↔	Subchondrale Knocheneröffnung am Kniegelenk mit Einbringen eines azellulären Implantates, arthroskopisch
80.6x.99↔	Menishektomie am Knie, sonstige	81.47.26↔	Implantation eines patientenindividuellen metallischen Knorpelersatzes am Kniegelenk
81.11↔	Arthrodesse am Sprunggelenk	81.47.27↔	Resektionsarthroplastik am Kniegelenk
81.12.00↔	Arthrodesse Double, n.n.bez.	81.47.28↔	Subchondrale Knocheneröffnung am Kniegelenk mit Einbringen eines azellulären Implantates, offen chirurgisch
81.12.10↔	Arthrodesse oberes Sprunggelenk mit unterem Sprunggelenk	81.47.30↔	Sonstige Refixation und Naht am Kapselbandapparat des Kniegelenkes
81.12.11↔	Arthrodesse oberes Sprunggelenk mit unterem Sprunggelenk und Chopartgelenk	81.47.31↔	Sonstige Bandplastik am Kniegelenk, offen chirurgisch
81.12.12↔	Arthrodesse unteres Sprunggelenk, zwei Sprunggelenkscammern	81.47.40↔	Sonstige Rekonstruktion am Kniegelenk, Patella und ihr Halteapparat
81.12.13↔	Arthrodesse unteres Sprunggelenk, drei Sprunggelenkscammern	81.47.50↔	Knorpeltransplantation mit OATS (osteoarticular transfer system)-Verfahren, Mosaikplastik am Kniegelenk, offen chirurgisch
81.12.99↔	Arthrodesse Double, sonstige	81.47.51↔	Knorpeltransplantation mit OATS (osteoarticular transfer system)-Verfahren, Mosaikplastik am Kniegelenk, arthroskopisch
81.13↔	Subtalare Arthrodesse	81.47.90↔	Sonstige Rekonstruktion am Kniegelenk, arthroskopisch
81.14↔	Mediotarsale Arthrodesse	81.47.99↔	Sonstige Rekonstruktion am Kniegelenk, sonstige
81.15↔	Tarsometatarsale Arthrodesse	81.49.00↔	Sonstige Rekonstruktion am Sprunggelenk, n.n.bez.
81.20↔	Arthrodesse an nicht bezeichneten Gelenken	81.49.10↔	Refixation eines osteochondralen Fragmentes, Oberes Sprunggelenk, arthroskopisch
81.21↔	Hüft-Arthrodesse	81.49.11↔	Refixation eines osteochondralen Fragmentes, Oberes Sprunggelenk, offen chirurgisch
81.22↔	Knie-Arthrodesse	81.49.12↔	Refixation eines osteochondralen Fragmentes, Unteres Sprunggelenk, arthroskopisch
81.24↔	Ellbogen-Arthrodesse	81.49.13↔	Refixation eines osteochondralen Fragmentes, Unteres Sprunggelenk, offen chirurgisch
81.26↔	Arthrodesse am Karpometakarpalgelenk	81.49.18↔	Knorpeltransplantation und Implantation von in-vitro hergestellten Gewebekulturen, Oberes Sprunggelenk, arthroskopisch
81.27↔	Arthrodesse am Metakarpophalangealgelenk	81.49.19↔	Knorpeltransplantation und Implantation von in-vitro hergestellten Gewebekulturen, Oberes Sprunggelenk, offen chirurgisch
81.28↔	Interphalangeal-Arthrodesse	81.49.20↔	Knorpeltransplantation und Implantation von in-vitro hergestellten Gewebekulturen, Unteres Sprunggelenk, arthroskopisch
81.29.00↔	Arthrodesse an anderen näher bezeichneten Gelenken, n.n.bez.	81.49.21↔	Knorpeltransplantation und Implantation von in-vitro hergestellten Gewebekulturen, Unteres Sprunggelenk, offen chirurgisch
81.40.00↔	Rekonstruktion am Hüftgelenk, n.n.bez.	81.49.26↔	Subchondrale Knocheneröffnung, Oberes Sprunggelenk, arthroskopisch
81.40.10↔	Refixation eines osteochondralen Fragmentes am Hüftgelenk, arthroskopisch	81.49.27↔	Subchondrale Knocheneröffnung, Oberes Sprunggelenk, offen chirurgisch
81.40.11↔	Refixation eines osteochondralen Fragmentes am Hüftgelenk, offen chirurgisch	81.49.28↔	Subchondrale Knocheneröffnung, Unteres Sprunggelenk, arthroskopisch
81.40.14↔	Knorpeltransplantation und Implantation von in-vitro hergestellten Gewebekulturen am Hüftgelenk, arthroskopisch	81.49.29↔	Subchondrale Knocheneröffnung, Unteres Sprunggelenk, offen chirurgisch
81.40.15↔	Knorpeltransplantation und Implantation von in-vitro hergestellten Gewebekulturen am Hüftgelenk, offen chirurgisch	81.49.30↔	Subchondrale Knocheneröffnung mit Einbringen eines azellulären Implantates, Oberes Sprunggelenk, arthroskopisch
81.40.18↔	Subchondrale Knocheneröffnung am Hüftgelenk, arthroskopisch	81.49.31↔	Subchondrale Knocheneröffnung mit Einbringen eines azellulären Implantates, Unteres Sprunggelenk, arthroskopisch
81.40.19↔	Subchondrale Knocheneröffnung am Hüftgelenk, offen chirurgisch	81.49.32↔	Resektionsarthroplastik am Sprunggelenk
81.40.20↔	Subchondrale Knocheneröffnung am Hüftgelenk mit Einbringen eines azellulären Implantates, arthroskopisch	81.49.33↔	Refixation und Plastik am Kapselbandapparat des oberen Sprunggelenkes
81.40.21↔	Subchondrale Knocheneröffnung am Hüftgelenk mit Einbringen eines azellulären Implantates, offen chirurgisch	81.49.34↔	Subchondrale Knocheneröffnung mit Einbringen eines azellulären Implantates, Oberes Sprunggelenk, offen chirurgisch
81.40.30↔	Arthroplastik am Hüftgelenk mit Osteotomie des Beckens, sonstige Osteotomie	81.49.35↔	Subchondrale Knocheneröffnung mit Einbringen eines azellulären Implantates, Unteres Sprunggelenk, offen chirurgisch
81.40.31↔	Arthroplastik am Hüftgelenk mit Osteotomie des Beckens, Tripelosteotomie	81.49.99↔	Sonstige Rekonstruktion am Sprunggelenk, sonstige
81.40.32↔	Pfannendachplastik am Hüftgelenk	81.83.00↔	Sonstiger Eingriff am Schultergelenk, n.n.bez.
81.40.33↔	Girdlestone-Resektion am Hüftgelenk, primär		
81.40.99↔	Rekonstruktion am Hüftgelenk, sonstige		
81.42↔	Five in one Rekonstruktion am Kniegelenk		
81.43↔	Rekonstruktion am Kniegelenk nach unhappy triad		
81.44.00↔	Stabilisierung der Patella, n.n.bez.		
81.44.10↔	Stabilisierung der Patella, Retinakulumspaltung, lateral		
81.44.11↔	Stabilisierung der Patella, Retinakulumspaltung, lateral mit Zügelungsoperation		
81.44.12↔	Stabilisierung der Patella, Verlagerung des Patellarsehnenansatzes		
81.44.13↔	Stabilisierung der Patella, Verlagerung des Patellarsehnenansatzes mit Knochenspan		
81.44.99↔	Stabilisierung der Patella, sonstige		
81.46↔	Sonstige Rekonstruktion am Kollateralband		
81.47.00↔	Sonstige Rekonstruktion am Kniegelenk, n.n.bez.		
81.47.10↔	Refixation eines osteochondralen Fragmentes am Kniegelenk		
81.47.11↔	Refixation eines osteochondralen Fragmentes am Kniegelenk, arthroskopisch		
81.47.14↔	Meniskusrefixation, offen chirurgisch		
81.47.15↔	Meniskusrefixation, arthroskopisch		
81.47.16↔	Meniskustransplantation		

81.83.10↔	Refixation eines osteochondralen Fragmentes, Humero­glenoidalgelenk, arthroskopisch	81.95.00↔	Naht an Kapsel oder Ligament der übrigen unteren Extremitäten, n.n.bez.
81.83.11↔	Refixation eines osteochondralen Fragmentes, Humero­glenoidalgelenk, offen chirurgisch	81.95.10↔	Naht an Kapsel oder Ligament der übrigen unteren Extremitäten, Naht des vorderen Kreuzbandes, arthroskopisch
81.83.12↔	Refixation eines osteochondralen Fragmentes, Akromioklavikulargelenk, arthroskopisch	81.95.11↔	Naht an Kapsel oder Ligament der übrigen unteren Extremitäten, Naht des vorderen Kreuzbandes, offen chirurgisch
81.83.13↔	Refixation eines osteochondralen Fragmentes, Akromioklavikulargelenk, offen chirurgisch	81.95.12↔	Naht an Kapsel oder Ligament der übrigen unteren Extremitäten, Naht des hinteren Kreuzbandes, arthroskopisch
81.83.18↔	Knorpeltransplantation und Implantation von in-vitro hergestellten Gewebekulturen, Humero­glenoidalgelenk, arthroskopisch	81.95.13↔	Naht an Kapsel oder Ligament der übrigen unteren Extremitäten, Naht des hinteren Kreuzbandes, offen chirurgisch
81.83.19↔	Knorpeltransplantation und Implantation von in-vitro hergestellten Gewebekulturen, Humero­glenoidalgelenk, offen chirurgisch	81.95.14↔	Naht an Kapsel oder Ligament der übrigen unteren Extremitäten, Naht des medialen Kapselbandapparates mit Eingriff am Meniskus, arthroskopisch
81.83.20↔	Knorpeltransplantation und Implantation von in-vitro hergestellten Gewebekulturen, Akromioklavikulargelenk, arthroskopisch	81.95.15↔	Naht an Kapsel oder Ligament der übrigen unteren Extremitäten, Naht des medialen Kapselbandapparates mit Eingriff am Mensikus, offen chirurgisch
81.83.21↔	Knorpeltransplantation und Implantation von in-vitro hergestellten Gewebekulturen, Akromioklavikulargelenk, offen chirurgisch	81.95.16↔	Naht an Kapsel oder Ligament der übrigen unteren Extremitäten, Naht des lateralen Kapselbandapparates, arthroskopisch
81.83.26↔	Subchondrale Knocheneröffnung, Humero­glenoidalgelenk, arthroskopisch	81.95.17↔	Naht an Kapsel oder Ligament der übrigen unteren Extremitäten, Naht des lateralen Kapselbandapparates, offen chirurgisch
81.83.27↔	Subchondrale Knocheneröffnung, Humero­glenoidalgelenk, offen chirurgisch	81.95.18↔	Naht an Kapsel oder Ligament der übrigen unteren Extremitäten, Naht des dorsalen Kapselbandapparates, offen chirurgisch
81.83.28↔	Subchondrale Knocheneröffnung, Akromioklavikulargelenk, arthroskopisch	81.95.99↔	Naht an Kapsel oder Ligament der übrigen unteren Extremitäten, sonstige
81.83.29↔	Subchondrale Knocheneröffnung, Akromioklavikulargelenk, offen chirurgisch	81.96.00↔	Sonstige Rekonstruktion an Gelenken, n.n.bez.
81.83.30↔	Subchondrale Knocheneröffnung mit Einbringen eines azellulären Implantates, Humero­glenoidalgelenk, arthroskopisch	81.96.20↔	Sonstige Rekonstruktion an Gelenken, Handgelenk, n.n.bez.
81.83.31↔	Subchondrale Knocheneröffnung mit Einbringen eines azellulären Implantates, Akromioklavikulargelenk, arthroskopisch	81.96.21↔	Sonstige Rekonstruktion an Gelenken, Handgelenk, Refixation eines osteochondralen Fragmentes, arthroskopisch
81.83.32↔	Refixation des Labrum glenoidale, arthroskopisch	81.96.22↔	Sonstige Rekonstruktion an Gelenken, Handgelenk, Refixation eines osteochondralen Fragmentes, offen chirurgisch
81.83.33↔	Erweiterung des subakromialen Raumes, arthroskopisch	81.96.25↔	Sonstige Rekonstruktion an Gelenken, Handgelenk, Knorpeltransplantation und Implantation von in-vitro hergestellten Gewebekulturen, arthroskopisch
81.83.34↔	Kapselraffung mit Fixation am Glenoid, arthroskopisch	81.96.26↔	Sonstige Rekonstruktion an Gelenken, Handgelenk, Knorpeltransplantation und Implantation von in-vitro hergestellten Gewebekulturen, offen chirurgisch
81.83.35↔	Subchondrale Knocheneröffnung mit Einbringen eines azellulären Implantates, Humero­glenoidalgelenk, offen chirurgisch	81.96.29↔	Sonstige Rekonstruktion an Gelenken, Handgelenk, sonstige
81.83.36↔	Subchondrale Knocheneröffnung mit Einbringen eines azellulären Implantates, Akromioklavikulargelenk, offen chirurgisch	81.96.2a↔	Sonstige Rekonstruktion an Gelenken, Handgelenk, Subchondrale Knocheneröffnung, arthroskopisch
81.83.39↔	Refixation und Plastik am Kapselbandapparat des Schultergelenkes, sonstige, arthroskopisch	81.96.2b↔	Sonstige Rekonstruktion an Gelenken, Handgelenk, Subchondrale Knocheneröffnung, offen chirurgisch
81.83.40↔	Resektionsarthroplastik am Schultergelenk	81.96.2c↔	Sonstige Rekonstruktion an Gelenken, Handgelenk, Subchondrale Knocheneröffnung mit Einbringen eines azellulären Implantates, arthroskopisch
81.83.41↔	Refixation des Limbus, offen chirurgisch	81.96.40↔	Sonstige Rekonstruktion an Gelenken, Proximales Tibiofibulargelenk, n.n.bez.
81.83.42↔	Vordere und Hintere Pfannenrandplastik	81.96.41↔	Sonstige Rekonstruktion an Gelenken, Proximales Tibiofibulargelenk, Refixation eines osteochondralen Fragmentes, arthroskopisch
81.83.43↔	Vordere und Hintere Kapselplastik	81.96.42↔	Sonstige Rekonstruktion an Gelenken, Proximales Tibiofibulargelenk, Refixation eines osteochondralen Fragmentes, offen chirurgisch
81.83.44↔	Akromioplastik mit Durchtrennung des Ligamentum coracoacromiale, offen chirurgisch	81.96.45↔	Sonstige Rekonstruktion an Gelenken, Proximales Tibiofibulargelenk, Knorpeltransplantation und Implantation von in-vitro hergestellten Gewebekulturen, arthroskopisch
81.83.49↔	Refixation und Plastik am Kapselbandapparat des Schultergelenkes, sonstige, offen chirurgisch	81.96.46↔	Sonstige Rekonstruktion an Gelenken, Proximales Tibiofibulargelenk, Knorpeltransplantation und Implantation von in-vitro hergestellten Gewebekulturen, offen chirurgisch
81.83.99↔	Sonstiger Eingriff am Schultergelenk, sonstige	81.96.49↔	Sonstige Rekonstruktion an Gelenken, Proximales Tibiofibulargelenk, sonstige
81.85.00↔	Sonstige Rekonstruktion am Ellbogen, n.n.bez.	81.96.4a↔	Sonstige Rekonstruktion an Gelenken, Proximales Tibiofibulargelenk, Subchondrale Kocheneröffnung, arthroskopisch
81.85.10↔	Refixation eines osteochondralen Fragmentes am Ellenbogen, arthroskopisch	81.96.4b↔	Sonstige Rekonstruktion an Gelenken, Proximales Tibiofibulargelenk, Subchondrale Kocheneröffnung, offen chirurgisch
81.85.11↔	Refixation eines osteochondralen Fragmentes am Ellenbogen, offen chirurgisch	81.96.4c↔	Sonstige Rekonstruktion an Gelenken, Proximales Tibiofibulargelenk, Subchondrale Kocheneröffnung mit Einbringen eines azellulären Implantates, arthroskopisch
81.85.14↔	Knorpeltransplantation und Implantation am Ellenbogen von in-vitro hergestellten Gewebekulturen, arthroskopisch		
81.85.15↔	Knorpeltransplantation und Implantation am Ellenbogen von in-vitro hergestellten Gewebekulturen, offen chirurgisch		
81.85.18↔	Subchondrale Knocheneröffnung am Ellenbogen, arthroskopisch		
81.85.19↔	Subchondrale Knocheneröffnung am Ellenbogen, offen chirurgisch		
81.85.20↔	Subchondrale Knocheneröffnung am Ellenbogen mit Einbringen eines azellulären Implantates, arthroskopisch		
81.85.21↔	Resektionsarthroplastik am Ellenbogengelenk		
81.85.30↔	Prothetischer Ersatz der distalen Humerusgelenkfläche		
81.85.32↔	Sonstige Rekonstruktion am Ellbogen, Ulna­kopfprothese		
81.85.99↔	Sonstige Rekonstruktion am Ellbogen, sonstige		
81.94↔	Naht an Kapsel oder Ligament von Sprunggelenk oder Fuss		

81.96.50↔	Sonstige Rekonstruktion an Gelenken, Metatarsophalangealgelenk, n.n.bez.	81.96.79↔	Sonstige Rekonstruktion an Gelenken, sonstige Fuss, sonstige
81.96.51↔	Sonstige Rekonstruktion an Gelenken, Metatarsophalangealgelenk, Refixation eines osteochondralen Fragmentes, arthroskopisch	81.96.7a↔	Sonstige Rekonstruktion an Gelenken, sonstige Gelenke des Fusses, Subchondrale Knocheneröffnung, arthroskopisch
81.96.52↔	Sonstige Rekonstruktion an Gelenken, Metatarsophalangealgelenk, Refixation eines osteochondralen Fragmentes, offen chirurgisch	81.96.7b↔	Sonstige Rekonstruktion an Gelenken, sonstige Gelenke des Fusses, Subchondrale Knocheneröffnung, offen chirurgisch
81.96.55↔	Sonstige Rekonstruktion an Gelenken, Metatarsophalangealgelenk, Knorpeltransplantation und Implantation von in-vitro hergestellten Gewebekulturen, arthroskopisch	81.96.7c↔	Sonstige Rekonstruktion an Gelenken, sonstige Gelenke des Fusses, Subchondrale Knocheneröffnung mit Einbringen eines azellulären Implantates, arthroskopisch
81.96.56↔	Sonstige Rekonstruktion an Gelenken, Metatarsophalangealgelenk, Knorpeltransplantation und Implantation von in-vitro hergestellten Gewebekulturen, offen chirurgisch	81.96.80↔	Sonstige Rekonstruktion an anderen näher bezeichneten Gelenken, n.n.bez.
81.96.59↔	Sonstige Rekonstruktion an Gelenken, Metatarsophalangealgelenk, sonstige	81.96.81↔	Sonstige Rekonstruktion an anderen näher bezeichneten Gelenken, Refixation eines osteochondralen Fragmentes, arthroskopisch
81.96.5a↔	Sonstige Rekonstruktion an Gelenken, Metatarsophalangealgelenk, subchondrale Knocheneröffnung, arthroskopisch	81.96.82↔	Sonstige Rekonstruktion an anderen näher bezeichneten Gelenken, Refixation eines osteochondralen Fragmentes, offen chirurgisch
81.96.5b↔	Sonstige Rekonstruktion an Gelenken, Metatarsophalangealgelenk, subchondrale Knocheneröffnung, offen chirurgisch	81.96.85↔	Sonstige Rekonstruktion an anderen näher bezeichneten Gelenken, Knorpeltransplantation und Implantation von in-vitro hergestellten Gewebekulturen, arthroskopisch
81.96.5c↔	Sonstige Rekonstruktion an Gelenken, Metatarsophalangealgelenk, subchondrale Knocheneröffnung mit Einbringen eines azellulären Implantates, arthroskopisch	81.96.86↔	Sonstige Rekonstruktion an anderen näher bezeichneten Gelenken, Knorpeltransplantation und Implantation von in-vitro hergestellten Gewebekulturen, offen chirurgisch
81.96.60↔	Sonstige Rekonstruktion an Gelenken, Zehngelenk, n.n.bez.	81.96.89↔	Sonstige Rekonstruktion an anderen näher bezeichneten Gelenken, sonstige
81.96.61↔	Sonstige Rekonstruktion an Gelenken, Zehngelenk, Refixation eines osteochondralen Fragmentes, arthroskopisch	81.96.8a↔	Sonstige Rekonstruktion an anderen näher bezeichneten Gelenken, subchondrale Knocheneröffnung, arthroskopisch
81.96.62↔	Sonstige Rekonstruktion an Gelenken, Zehngelenk, Refixation eines osteochondralen Fragmentes, offen chirurgisch	81.96.8b↔	Sonstige Rekonstruktion an anderen näher bezeichneten Gelenken, subchondrale Knocheneröffnung, offen chirurgisch
81.96.65↔	Sonstige Rekonstruktion an Gelenken, Zehngelenk, Knorpeltransplantation und Implantation von in-vitro hergestellten Gewebekulturen, arthroskopisch	81.96.8c↔	Sonstige Rekonstruktion an anderen näher bezeichneten Gelenken, subchondrale Knocheneröffnung mit Einbringen eines azellulären Implantates, arthroskopisch
81.96.66↔	Sonstige Rekonstruktion an Gelenken, Zehngelenk, Knorpeltransplantation und Implantation von in-vitro hergestellten Gewebekulturen, offen chirurgisch	81.96.90↔	Sonstige gelenkrekonstruktive und gelenkplastische Eingriffe, n.n.bez.
81.96.69↔	Sonstige Rekonstruktion an Gelenken, Zehngelenk, sonstige	81.96.91↔	Sonstige gelenkrekonstruktive und gelenkplastische Eingriffe, Naht eines Kapsel- oder Kollateralbandes
81.96.6a↔	Sonstige Rekonstruktion an Gelenken, Zehngelenk, Subchondrale Knocheneröffnung, arthroskopisch	81.96.92↔	Sonstige gelenkrekonstruktive und gelenkplastische Eingriffe, Refixation am Kapselbandapparat anderer Gelenke
81.96.6b↔	Sonstige Rekonstruktion an Gelenken, Zehngelenk, Subchondrale Knocheneröffnung, offen chirurgisch	81.96.95↔	Sonstige gelenkrekonstruktive und gelenkplastische Eingriffe Implantation einer Endoprothese an Gelenken der oberen Extremität, sonstige
81.96.6c↔	Sonstige Rekonstruktion an Gelenken, Zehngelenk, Subchondrale Knocheneröffnung mit Einbringen eines azellulären Implantates, arthroskopisch	81.96.96↔	Sonstige gelenkrekonstruktive und gelenkplastische Eingriffe, Einbringen von Abstandshaltern (z.B. nach Entfernung einer Endoprothese)
81.96.70↔	Sonstige Rekonstruktion an Gelenken, sonstige Gelenke des Fusses, n.n.bez.	81.96.97↔	Sonstige gelenkrekonstruktive und gelenkplastische Eingriffe, Komplexe Erstimplantation und Wechseloperation einer Gelenkendoprothese in Verbindung mit Knochenersatz und dem Ersatz benachbarter Gelenke
81.96.71↔	Sonstige Rekonstruktion an Gelenken, sonstige Gelenke des Fusses, Refixation eines osteochondralen Fragmentes, arthroskopisch	81.96.98↔	Sonstige gelenkrekonstruktive und gelenkplastische Eingriffe, Resektionsarthroplastik am Handgelenk
81.96.72↔	Sonstige Rekonstruktion an Gelenken, sonstige Gelenke des Fusses, Refixation eines osteochondralen Fragmentes, offen chirurgisch	81.96.99↔	Sonstige Rekonstruktion an Gelenken, sonstige
81.96.75↔	Sonstige Rekonstruktion an Gelenken, sonstige Gelenke des Fusses, Knorpeltransplantation und Implantation von in-vitro hergestellten Gewebekulturen, arthroskopisch	81.96.9a↔	Sonstige gelenkrekonstruktive und gelenkplastische Eingriffe, Resektionsarthroplastik an Gelenken des Fusses
81.96.76↔	Sonstige Rekonstruktion an Gelenken, sonstige Gelenke des Fusses, Knorpeltransplantation und Implantation von in-vitro hergestellten Gewebekulturen, offen chirurgisch	81.96.9b↔	Sonstige gelenkrekonstruktive und gelenkplastische Eingriffe, sonstige gelenkplastische Eingriffe
		82.31↔	Bursektomie an der Hand
		82.42↔	Sekundäre Naht an einer Beugesehne der Hand

Prozedur B03-6

01.14.00↔	Offene Biopsie am Gehirn, n.n.bez.	01.24.13↔	Sonstige Kraniotomie, Einlegen von alloplastischem Material oder Medikamententrägers in den Schädelknochen oder Epiduralraum
01.14.10↔	Stereotaktische offene Biopsie am Gehirn	01.24.14↔	Sonstige Kraniotomie, Entfernung von alloplastischem Material oder Medikamententrägers aus Schädelknochen oder Epiduralraum
01.14.99↔	Offene Biopsie am Gehirn, sonstige	01.24.15↔	Sonstige Kraniotomie, Entfernung eines Fremdkörpers aus Schädelknochen oder Epiduralraum
01.21↔	Inzision und Drainage an den kranialen Sinus	01.24.16↔	Sonstige Kraniotomie, sonstige Drainage epiduraler Flüssigkeit oder aus sonstigen Gründen
01.24.00↔	Sonstige Kraniotomie, n.n.bez.		
01.24.10↔	Sonstige Kraniotomie mit Dekompression		
01.24.11↔	Sonstige Kraniotomie zur Entleerung eines epiduralen Hämatoms		
01.24.12↔	Sonstige Kraniotomie zur Entleerung eines epiduralen Empyems		

01.24.20↔	Kraniotomie der Kalotte als Zugang, n.n.bez.	04.05.99↔	Exzision (und Destruktion) des Ganglion Gasseri, sonstige
01.24.21↔	Bohrlochreparation der Kalotte als Zugang	04.06.00↔	Sonstige Exzision von kranialen oder peripheren Ganglien, n.n.bez.
01.24.22↔	Stereotaktisch geführte Schädelöffnung über die Kalotte als Zugang	04.06.10↔	Exzision von intrakraniellen Ganglien
01.24.29↔	Kraniotomie der Kalotte als Zugang, sonstige	04.06.20↔	Exzision von sonstigen peripheren Ganglien
01.24.30↔	Zugang durch die Schädelbasis, n.n.bez.	04.06.99↔	Sonstige Exzision von kranialen oder peripheren Ganglien, sonstige
01.24.31↔	Zugang durch die Schädelbasis, transoral	04.07.00↔	Sonstige Exzision oder Avulsion von kranialen oder peripheren Nerven, n.n.bez.
01.24.32↔	Zugang durch die Schädelbasis, transoral mit Spaltung des weichen Gaumens	04.07.10↔	Exzision eines Nerven zur Transplantation
01.24.33↔	Zugang durch die Schädelbasis, transoral mit Spaltung des weichen und harten Gaumens	04.07.11↔	Entfernung eines Nerventransplantates
01.24.34↔	Zugang durch die Schädelbasis, transsphenoidal	04.07.20↔	Sonstige Exzision oder Avulsion von intrakraniellen Nerven
01.24.35↔	Zugang durch die Schädelbasis, transethmoidal	04.07.30↔	Sonstige Exzision oder Avulsion von extrakraniellen Hirnnerven
01.24.36↔	Zugang durch die Schädelbasis, transmastoidal	04.07.40↔	Sonstige Exzision oder Avulsion des Plexus brachialis
01.24.37↔	Zugang durch die Schädelbasis, translabyrinthär	04.07.41↔	Sonstige Exzision oder Avulsion von Nerven der Schulter
01.24.38↔	Zugang durch die Schädelbasis, transpyramidal	04.07.42↔	Sonstige Exzision oder Avulsion von Nerven des Armes und der Hand
01.24.39↔	Zugang durch die Schädelbasis, sonstige	04.07.43↔	Sonstige Exzision oder Avulsion von Nerven des Rumpfes und der unteren Extremität
01.24.3a↔	Zugang durch die Schädelbasis, transkondylär	04.07.99↔	Sonstige Exzision oder Avulsion von kranialen oder peripheren Nerven, sonstige
01.24.3b↔	Zugang durch die Schädelbasis, transorbital	04.08.00↔	Optikusscheidenfensterung, n.n.bez.
01.24.3c↔	Zugang durch die Schädelbasis, mit Le-Fort-I-Osteotomie	04.08.10↔	Sonstige Operationen am N. opticus
01.24.99↔	Sonstige Kraniotomie, sonstige	04.08.99↔	Optikusscheidenfensterung, sonstige
01.25.00↔	Sonstige Kraniektomie, n.n.bez.	04.11.00↔	Geschlossene [perkutane] [Nadel-] Biopsie an kranialem oder peripherem Nerv oder Ganglion, n.n.bez.
01.25.10↔	Sonstige Kraniektomie mit Dekompression	04.11.10↔	Geschlossene [perkutane] [Nadel-] Biopsie an intrakraniellen Hirnnerven
01.25.11↔	Sonstige Kraniektomie zur Entleerung eines epiduralen Hämatoms	04.11.20↔	Geschlossene [perkutane] [Nadel-] Biopsie an extrakraniellen Hirnnerven
01.25.12↔	Sonstige Kraniektomie zur Entleerung eines epiduralen Empyems	04.12.00↔	Offene Biopsie an kranialem oder peripherem Nerv oder Ganglion, n.n.bez.
01.25.13↔	Sonstige Kraniektomie zur Entfernung eines Fremdkörpers aus Schädelknochen oder Epiduralraum	04.12.10↔	Offene Biopsie an intrakraniellen Hirnnerven
01.25.14↔	Sonstige Kraniektomie mit Einlegen von alloplastischem Material oder eines Medikamententrägers in den Schädelknochen oder Epiduralraum	04.12.20↔	Offene Biopsie an extrakraniellen Hirnnerven
01.25.19↔	Sonstige Kraniektomie zur Drainage epiduraler Flüssigkeit oder aus sonstigen Gründen	04.12.30↔	Offene Biopsie am Plexus brachialis
01.25.20↔	Sonstige Kraniektomie, Rekraniektomie mit Einbringen einer Drainage	04.12.31↔	Offene Biopsie an Nerven der Schulter
01.25.21↔	Sonstige Kraniektomie, Rekraniektomie zur Entfernung von alloplastischem Material oder eines Medikamententrägers aus dem Schädelknochen oder Epiduralraumes	04.12.32↔	Offene Biopsie an Nerven des Armes und der Hand
01.25.99↔	Sonstige Kraniektomie, sonstige	04.12.33↔	Offene Biopsie an Nerven des Rumpfes
04.02↔	Durchtrennung des N. trigeminus	04.12.34↔	Offene Biopsie an Nerven des Plexus lumbosacralis
04.03.00↔	Durchtrennung oder Quetschen (Crushing) von anderen kranialen und peripheren Nerven, n.n.bez.	04.12.35↔	Offene Biopsie an Nerven der unteren Extremität
04.03.10↔	Durchtrennung oder Quetschen (Crushing) des N. vestibulocochlearis	04.12.99↔	Offene Biopsie an kranialem oder peripherem Nerv oder Ganglion, sonstige
04.03.11↔	Durchtrennung oder Quetschen (Crushing) von intrakraniellen Anteilen von sonstigen Hirnnerven und Ganglien	04.2x.00↔	Destruktion von kranialen und peripheren Nerven und Ganglien, n.n.bez.
04.03.20↔	Durchtrennung oder Quetschen (Crushing) von extrakraniellen Hirnnerven	04.2x.10↔	Destruktion von intrakraniellen Hirnnerven und Ganglien
04.03.30↔	Durchtrennung oder Quetschen (Crushing) des Plexus brachialis	04.2x.20↔	Destruktion von extrakraniellen Hirnnerven
04.03.31↔	Durchtrennung oder Quetschen (Crushing) von Nerven der Schulter	04.2x.30↔	Destruktion des Plexus brachialis
04.03.32↔	Durchtrennung oder Quetschen (Crushing) von Nerven des Armes und der Hand	04.2x.31↔	Destruktion von Nerven der Schulter
04.03.33↔	Durchtrennung oder Quetschen (Crushing) von Nerven des Rumpfes und der unteren Extremität	04.2x.32↔	Destruktion von Nerven des Armes und der Hand
04.03.99↔	Durchtrennung oder Quetschen (Crushing) von anderen kranialen und peripheren Nerven, sonstige	04.2x.33↔	Destruktion von Nerven des Rumpfes und Plexus lumbosacralis
04.04.00↔	Sonstige Inzision an kranialen und peripheren Nerven, n.n.bez.	04.2x.34↔	Destruktion von Nerven des Beines und des Fußes
04.04.10↔	Sonstige Inzision am N. vestibulocochlearis	04.2x.39↔	Destruktion von sonstigen peripheren Nerven oder Ganglien
04.04.11↔	Sonstige Inzision an intrakraniellen Anteilen von sonstigen Hirnnerven und Ganglien	04.2x.99↔	Destruktion von kranialen und peripheren Nerven und Ganglien, sonstige
04.04.20↔	Sonstige Inzision an extrakraniellen Hirnnerven	04.3x.00↔	Naht an kranialen oder peripheren Nerven, n.n.bez.
04.04.30↔	Sonstige Inzision am Plexus brachialis	04.3x.10↔	Epineurale Naht von extrakraniellen Hirnnerven, primär
04.04.31↔	Sonstige Inzision an Nerven der Schulter	04.3x.11↔	Epineurale Naht des Plexus brachialis, primär
04.04.32↔	Sonstige Inzision an Nerven des Armes und der Hand	04.3x.12↔	Epineurale Naht von Nerven der Schulter, primär
04.04.33↔	Sonstige Inzision an Nerven des Rumpfes und der unteren Extremität	04.3x.13↔	Epineurale Naht von Nerven am Arm, primär
04.04.99↔	Sonstige Inzision an kranialen und peripheren Nerven, sonstige	04.3x.14↔	Epineurale Naht von Nerven der Hand, primär
04.05.00↔	Exzision (und Destruktion) des Ganglion Gasseri, n.n.bez.	04.3x.15↔	Epineurale Naht von Nerven des Rumpfes, primär
04.05.10↔	Exzision des Ganglion Gasseri	04.3x.16↔	Epineurale Naht von Nerven des Beines (inkl. Plexus lumbosacralis, Leiste, Beckenboden), primär
04.05.20↔	Destruktion des Ganglion Gasseri	04.3x.17↔	Epineurale Naht von Nerven des Fußes, primär
		04.3x.19↔	Epineurale Naht von sonstigen kranialen oder peripheren Nerven, primär
		04.3x.20↔	Epineurale Naht von extrakraniellen Hirnnerven, sekundär
		04.3x.21↔	Epineurale Naht des Plexus brachialis, sekundär
		04.3x.22↔	Epineurale Naht von Nerven der Schulter, sekundär
		04.3x.23↔	Epineurale Naht von Nerven am Arm, sekundär
		04.3x.24↔	Epineurale Naht von Nerven an der Hand, sekundär

04.3x.25↔	Epineurale Naht von Nerven des Rumpfes, sekundär	04.6x.23↔	Transposition des Plexus brachialis mit interfaszikulärer sekundärer Naht
04.3x.26↔	Epineurale Naht von Nerven des Beines (inkl. Plexus lumbosacralis, Leiste, Beckenboden), sekundär	04.6x.30↔	Transposition eines Nerven der Schulter mit epineuraler primärer und sekundärer Naht
04.3x.27↔	Epineurale Naht von Nerven des Fußes, sekundär	04.6x.31↔	Transposition eines Nerven der Schulter mit interfaszikulärer primärer und sekundärer Naht
04.3x.29↔	Epineurale Naht von sonstigen kranialen und peripheren Nerven, sekundär	04.6x.40↔	Transposition eines Nerven des Armes mit epineuraler primärer Naht
04.3x.30↔	Interfaszikuläre Naht von extrakraniellen Hirnnerven, primär	04.6x.41↔	Transposition eines Nerven des Armes mit epineuraler sekundärer Naht
04.3x.31↔	Interfaszikuläre Naht des Plexus brachialis, primär	04.6x.42↔	Transposition eines Nerven des Armes mit interfaszikulärer primärer Naht
04.3x.32↔	Interfaszikuläre Naht von Nerven der Schulter, primär	04.6x.43↔	Transposition eines Nerven des Armes mit interfaszikulärer sekundärer Naht
04.3x.33↔	Interfaszikuläre Naht von Nerven am Arm, primär	04.6x.50↔	Transposition eines Nerven des Rumpfes und der unteren Extremität mit epineuraler primärer und sekundärer Naht
04.3x.34↔	Interfaszikuläre Naht von Nerven an der Hand, primär	04.6x.51↔	Transposition eines Nerven des Rumpfes und der unteren Extremität mit interfaszikulärer primärer und sekundärer Naht
04.3x.35↔	Interfaszikuläre Naht von Nerven des Rumpfes, primär	04.6x.60↔	Transposition eines Nerven der Hand mit interfaszikulärer primärer und sekundärer Naht
04.3x.36↔	Interfaszikuläre Naht von Nerven des Beines (inkl. Plexus lumbosacralis, Leiste, Beckenboden), primär	04.6x.70↔	Transposition mit Neurolyse und Dekompression eines extrakraniellen Hirnnerven
04.3x.37↔	Interfaszikuläre Naht von Nerven des Fußes, primär	04.6x.71↔	Transposition mit Neurolyse und Dekompression des Plexus brachialis oder eines Nerven der Schulter
04.3x.39↔	Interfaszikuläre Naht von sonstigen kranialen und peripheren Nerven, primär	04.6x.72↔	Transposition mit Neurolyse und Dekompression eines Nerven des Armes
04.3x.40↔	Interfaszikuläre Naht von extrakraniellen Hirnnerven, sekundär	04.6x.73↔	Transposition mit Neurolyse und Dekompression eines Nerven der Hand
04.3x.41↔	Interfaszikuläre Naht des Plexus brachialis, sekundär	04.6x.74↔	Transposition mit Neurolyse und Dekompression eines Nerven des Rumpfes und der unteren Extremität
04.3x.42↔	Interfaszikuläre Naht von Nerven der Schulter, sekundär	04.6x.75↔	Transposition von sonstigen kranialen und peripheren Nerven
04.3x.43↔	Interfaszikuläre Naht von Nerven am Arm, sekundär	04.6x.99↔	Transposition von kranialen und peripheren Nerven, sonstige
04.3x.44↔	Interfaszikuläre Naht von Nerven an der Hand, sekundär	04.71↔	Hypoglosso-faziale Anastomose
04.3x.45↔	Interfaszikuläre Naht von Nerven des Rumpfes, sekundär	04.72↔	Akzessorio-faziale Anastomose
04.3x.46↔	Interfaszikuläre Naht von Nerven des Beines (inkl. Plexus lumbosacralis, Leiste, Beckenboden), sekundär	04.73↔	Akzessorio-hypoglossale Anastomose
04.3x.47↔	Interfaszikuläre Naht von Nerven des Fußes, sekundär	04.74.00↔	Sonstige Anastomose eines kranialen oder peripheren Nerven, n.n.bez.
04.3x.49↔	Interfaszikuläre Naht von sonstigen kranialen und peripheren Nerven, sekundär	04.74.10↔	Fazio-faziale Nerven-Anastomose
04.3x.99↔	Naht an kranialen oder peripheren Nerven, sonstige	04.74.11↔	Interkosto-faszikuläre Nerven-Anastomose
04.42.00↔	Sonstige Dekompression an kranialen Nerven, n.n.bez.	04.74.99↔	Sonstige Anastomose eines kranialen oder peripheren Nerven, sonstige
04.42.10↔	Sonstige Dekompression an kranialen Nerven, intrakraniell	04.75↔	Revision einer früheren plastischen Rekonstruktion an einem kranialen oder peripheren Nerv
04.42.20↔	Sonstige Dekompression an kranialen Nerven, extrakraniell	04.76↔	Plastische Rekonstruktion einer alten traumatischen Verletzung an kranialen und peripheren Nerven
04.42.99↔	Sonstige Dekompression an kranialen Nerven, sonstige	04.79.00↔	Sonstige Neuroplastik, n.n.bez.
04.49.00↔	Sonstige Dekompression oder Lösung von Adhäsionen an peripherem Nerv oder Ganglion, n.n.bez.	04.79.10↔	Transplantation und Transposition eines extrakraniellen Hirnnerven mit epineuraler Naht
04.49.10↔	Sonstige Dekompression oder Lösung von Adhäsionen am Plexus brachialis	04.79.11↔	Transplantation und Transposition des Plexus brachialis mit epineuraler Naht
04.49.11↔	Sonstige Dekompression oder Lösung von Adhäsionen an Nerven der Schulter	04.79.12↔	Transplantation und Transposition von Nerven der Schulter mit epineuraler Naht
04.49.12↔	Sonstige Dekompression oder Lösung von Adhäsionen an Nerven des Armes	04.79.13↔	Transplantation und Transposition eines Nerven des Armes und der Hand mit epineuraler Naht
04.49.13↔	Sonstige Dekompression oder Lösung von Adhäsionen an Nerven der Hand	04.79.14↔	Transplantation und Transposition von Nerven des Rumpfes und der unteren Extremität mit epineuraler Naht
04.49.14↔	Sonstige Dekompression oder Lösung von Adhäsionen am Plexus lumbosacralis, Leiste und Beckenboden	04.79.19↔	Transplantation und Transposition eines sonstigen Nervens mit epineuraler Naht
04.49.15↔	Sonstige Dekompression oder Lösung von Adhäsionen an Nerven des Beines	04.79.20↔	Transplantation und Transposition eines Nerven mit interfaszikulärer Naht
04.49.16↔	Sonstige Dekompression oder Lösung von Adhäsionen an Nerven des Fußes	04.79.21↔	Transplantation und Transposition eines extrakraniellen Hirnnerven mit interfaszikulärer Naht
04.49.99↔	Sonstige Dekompression oder Lösung von Adhäsionen an sonstigen peripheren Nerven oder Ganglion, sonstige	04.79.22↔	Transplantation und Transposition des Plexus brachialis mit interfaszikulärer Naht
04.5x.00↔	Transplantation von kranialem oder peripherem Nerv, n.n.bez.	04.79.23↔	Transplantation und Transposition von Nerven der Schulter mit interfaszikulärer Naht
04.5x.10↔	Transplantation von extrakraniellen Hirnnerven	04.79.24↔	Transplantation und Transposition eines Nerven des Armes und der Hand mit interfaszikulärer Naht
04.5x.11↔	Transplantation von Plexus brachialis und Nerven der Schulter	04.79.25↔	Transplantation und Transposition von Nerven des Rumpfes und der unteren Extremität mit interfaszikulärer Naht
04.5x.12↔	Transplantation von Nerven des Armes und der Hand	04.79.29↔	Transplantation und Transposition eines sonstigen Nerven mit interfaszikulärer Naht
04.5x.13↔	Transplantation von Nerven des Rumpfes und der unteren Extremität		
04.5x.19↔	Transplantation von sonstigem kranialem oder peripherem Nerv		
04.5x.99↔	Transplantation von kranialem oder peripherem Nerv, sonstige		
04.6x.00↔	Transposition von kranialen und peripheren Nerven, n.n.bez.		
04.6x.10↔	Transposition eines extrakraniellen Hirnnerven mit epineuraler primärer Naht		
04.6x.11↔	Transposition eines extrakraniellen Hirnnerven mit epineuraler sekundärer Naht		
04.6x.12↔	Transposition eines extrakraniellen Hirnnerven mit interfaszikulärer primärer und sekundärer Naht		
04.6x.20↔	Transposition des Plexus brachialis mit epineuraler primärer Naht		
04.6x.21↔	Transposition des Plexus brachialis mit epineuraler sekundärer Naht		
04.6x.22↔	Transposition des Plexus brachialis mit interfaszikulärer primärer Naht		

04.79.99↔	Sonstige Neuroplastik, sonstige	07.82↔	Sonstige totale Exzision des Thymus
04.92.00↔	Implantation oder Ersetzen der Elektrode(n) eines peripheren Neurostimulators, n.n.bez.	07.83↔	Thorakoskopische partielle Exzision am Thymus
04.92.10↔	Implantation oder Ersetzen der Elektrode(n) eines temporären peripheren Neurostimulators, Einzelelektrodensystems, Teststimulation	07.84↔	Thorakoskopische totale Exzision des Thymus
04.92.11↔	Implantation oder Ersetzen der Elektrode(n) eines temporären peripheren Neurostimulators, Mehrelektrodensystems, Teststimulation	08.22.00↔	Exzision einer anderen kleineren Läsion am Augenlid, n.n.bez.
04.92.20↔	Implantation oder Ersetzen der Elektrode(n) eines permanenten peripheren Neurostimulators, Stabelektrode, Einzelelektrodensystems, perkutan	08.22.10↔	Exzision einer anderen kleineren Läsion am Augenlid, nicht histographisch kontrolliert (mikrographische Chirurgie)
04.92.21↔	Implantation oder Ersetzen der Elektrode(n) eines permanenten peripheren Neurostimulators, Stabelektrode, Mehrelektrodensystems, perkutan	08.22.11↔	Exzision einer anderen kleineren Läsion am Augenlid, histographisch kontrolliert (mikrographische Chirurgie)
04.92.30↔	Implantation oder Ersetzen der Elektrode(n) eines permanenten peripheren Neurostimulators, Plattenelektrode, Einzelelektrodensystems, offen chirurgisch	08.22.99↔	Exzision einer anderen kleineren Läsion am Augenlid, sonstige
04.92.31↔	Implantation oder Ersetzen der Elektrode(n) eines permanenten peripheren Neurostimulators, Plattenelektrode, Mehrelektrodensystems, offen chirurgisch	08.23.00↔	Exzision einer grösseren Läsion am Augenlid, nicht durchgehend, n.n.bez.
04.92.40↔	Implantation oder Ersetzen einer Vagusnervstimulationselektrode	08.23.10↔	Exzision einer grösseren Läsion am Augenlid, nicht durchgehend, nicht histographisch kontrolliert (mikrographische Chirurgie)
04.92.99↔	Implantation oder Ersetzen der Elektrode(n) eines peripheren Neurostimulators, sonstige	08.23.11↔	Exzision einer grösseren Läsion am Augenlid, nicht durchgehend, histographisch kontrolliert (mikrographische Chirurgie)
04.93.00↔	Entfernen der Elektrode(n) eines peripheren Neurostimulators, n.n.bez.	08.23.99↔	Exzision einer grösseren Läsion am Augenlid, nicht durchgehend, sonstige
04.93.10↔	Entfernen der Elektrode(n) eines peripheren Neurostimulators, Stabelektrode, Einzelelektrodensystem	08.24.00↔	Exzision einer grösseren Läsion am Augenlid, perforierend, n.n.bez.
04.93.11↔	Entfernen der Elektrode(n) eines peripheren Neurostimulators, Stabelektrode, Mehrelektrodensystem	08.24.10↔	Exzision einer grösseren Läsion am Augenlid, perforierend, nicht histographisch kontrolliert (mikrographische Chirurgie)
04.93.20↔	Entfernen der Elektrode(n) eines peripheren Neurostimulators, Plattenelektrode, Einzelelektrodensystem	08.24.11↔	Exzision einer grösseren Läsion am Augenlid, perforierend, histographisch kontrolliert (mikrographische Chirurgie)
04.93.21↔	Entfernen der Elektrode(n) eines peripheren Neurostimulators, Plattenelektrode, Mehrelektrodensystem	08.24.99↔	Exzision einer grösseren Läsion am Augenlid, perforierend, sonstige
04.93.40↔	Entfernen einer Vagusnervelektrode	08.51↔	Kanthotomie
04.93.99↔	Entfernen der Elektrode(n) eines peripheren Neurostimulators, sonstige	08.52↔	Blepharorrhaphie
04.94.10↔	Revision (ohne Ersetzen) der Elektrode(n) eines peripheren Neurostimulators, n.n.bez.	08.59.00↔	Sonstige Anpassung der Lidposition, n.n.bez.
04.94.11↔	Revision (ohne Ersetzen) der Elektrode(n) eines peripheren Neurostimulators, Stabelektrode, Einzelelektrodensystem	08.59.10↔	Kanthoplastik, n.n.bez.
04.94.12↔	Revision (ohne Ersetzen) der Elektrode(n) eines peripheren Neurostimulators, Stabelektrode, Mehrelektrodensystem	08.59.11↔	Kanthopexie
04.94.13↔	Revision (ohne Ersetzen) der Elektrode(n) eines peripheren Neurostimulators, Plattenelektrode, Einzelelektrodensystem	08.59.12↔	Korrekturoperation bei Epikanthus
04.94.14↔	Revision (ohne Ersetzen) der Elektrode(n) eines peripheren Neurostimulators, Plattenelektrode, Mehrelektrodensystem	08.59.99↔	Sonstige Anpassung der Lidposition, sonstige
04.94.99↔	Revision (ohne Ersetzen) der Elektrode(n) eines peripheren Neurostimulators, sonstige	08.89.10↔	Plastische Rekonstruktion des Augenlids, medialer oder lateraler Lidwinkel
04.99.00↔	Sonstige Operation an kranialen und peripheren Nerven, n.n.bez.	08.89.11↔	Plastische Rekonstruktion des Augenlids durch Hebung der Augenbraue
04.99.10↔	Implantation oder Ersetzen einer peripheren Neuroprothese	08.89.12↔	Plastische Rekonstruktion des Augenlids durch Entfernung eines Fettgewebeprolapses der Orbita
04.99.11↔	Revision (ohne Ersetzen) einer peripheren Neuroprothese	08.89.13↔	Plastische Rekonstruktion des Augenlids durch Oberflächenbehandlung mit Laser
04.99.12↔	Entfernung einer peripheren Neuroprothese	08.89.14↔	Plastische Rekonstruktion des Augenlids durch sonstige Oberlidverlängerung
04.99.99↔	Sonstige Operation an kranialen und peripheren Nerven, sonstige	08.89.15↔	Plastische Rekonstruktion des Augenlids durch Unterlidverlängerung
05.0↔	Durchtrennung von sympathischen Nerven oder Ganglien	08.89.99↔	Sonstige plastische Rekonstruktion des Augenlids, sonstige
05.11↔	Biopsie an einem sympathischen Nerv oder Ganglion	18.21.00↔	Exzision einer präaurikulären Fistel oder eines präaurikulären Sinus, n.n.bez.
05.21↔	Exzision des Ganglion sphenopalatinum	18.21.10↔	Exzision einer präaurikulären Fistel oder eines präaurikulären Sinus, nicht histographisch kontrolliert
05.22↔	Zervikale Sympathektomie	18.21.11↔	Exzision einer präaurikulären Fistel oder eines präaurikulären Sinus, histographisch kontrolliert
05.23↔	Lumbale Sympathektomie	18.21.99↔	Exzision einer präaurikulären Fistel oder eines präaurikulären Sinus, sonstige
05.24↔	Präsakrale Sympathektomie	18.29.00↔	Exzision oder Destruktion einer anderen Läsion am äusseren Ohr, n.n.bez.
05.25↔	Periarterielle Sympathektomie	18.29.01↔	Destruktion einer Läsion am äusseren Ohr oder im äusseren Gehörgang
05.26↔	Thorakale Sympathektomie	18.29.10↔	Exzision einer anderen Läsion am äusseren Ohr oder im äusseren Gehörgang, nicht histographisch kontrolliert
05.29↔	Sonstige Sympathektomie und Exzision eines Ganglions	18.29.11↔	Exzision einer anderen Läsion am äusseren Ohr oder im äusseren Gehörgang, histographisch kontrolliert
05.81↔	Plastische Rekonstruktion an sympathischem Nerv oder Ganglion	18.29.99↔	Exzision oder Destruktion einer anderen Läsion am äusseren Ohr, sonstige
05.89↔	Sonstige Operation an sympathischem Nerv oder Ganglion	18.31.00↔	Radikale Exzision einer Läsion am äusseren Ohr, n.n.bez.
05.9↔	Sonstige Operationen am Nervensystem	18.31.10↔	Radikale Exzision einer Läsion am äusseren Ohr oder im äusseren Gehörgang oder partielle Resektion der Ohrmuschel, nicht histographisch kontrolliert
07.80↔	Thymektomie, n.n.bez.	18.31.11↔	Radikale Exzision einer Läsion am äusseren Ohr oder im äusseren Gehörgang oder partielle Resektion der Ohrmuschel, histographisch kontrolliert
07.81↔	Sonstige partielle Exzision am Thymus		

18.31.19↔	Radikale Exzision einer Läsion am äusseren Ohr, sonstige	38.85.10↔	Sonstiger chirurgischer Verschluss von anderen thorakalen Arterien, n.n.bez.
18.39.10↔	Resektion der Ohrmuschel, total, nicht histographisch kontrolliert	38.85.11↔	Sonstiger chirurgischer Verschluss der A. subclavia
18.39.11↔	Resektion der Ohrmuschel: total, histographisch kontrolliert	38.85.12↔	Sonstiger chirurgischer Verschluss der A. pulmonalis
18.39.19↔	Sonstige Resektion der Ohrmuschel, sonstige	38.85.13↔	Sonstiger chirurgischer Verschluss des Truncus brachiocephalicus
21.32.10↔	Exzision und lokale Destruktion einer anderen Läsion an der Nase, nicht histographisch kontrolliert	38.85.19↔	Sonstiger chirurgischer Verschluss von anderen thorakalen Arterien, sonstige
21.32.11↔	Exzision und lokale Destruktion einer anderen Läsion an der Nase, histographisch kontrolliert	38.85.20↔	Sonstiger chirurgischer Verschluss von thorakalen Venen, n.n.bez.
21.4x.00↔	Resektion der Nase, n.n.bez.	38.85.21↔	Sonstiger chirurgischer Verschluss der V. cava superior
21.4x.10↔	Resektion der Nase, partiell, nicht histographisch kontrolliert	38.85.22↔	Sonstiger chirurgischer Verschluss der V. pulmonalis
21.4x.11↔	Resektion der Nase, partiell, histographisch kontrolliert	38.85.23↔	Sonstiger chirurgischer Verschluss der V. subclavia
21.4x.20↔	Resektion der Nase, subtotal, nicht histographisch kontrolliert	38.85.28↔	Sonstiger chirurgischer Verschluss von sonstigen tiefen thorakalen Venen
21.4x.21↔	Resektion der Nase, subtotal, histographisch kontrolliert	38.85.29↔	Sonstiger chirurgischer Verschluss von thorakalen Venen, sonstige
21.4x.30↔	Resektion der Nase, total, nicht histographisch kontrolliert	38.85.99↔	Sonstiger chirurgischer Verschluss von anderen thorakalen Gefässen, sonstige
21.4x.31↔	Resektion der Nase, total, histographisch kontrolliert	38.86.00↔	Sonstiger chirurgischer Verschluss von abdominalen Arterien, n.n.bez.
21.4x.99↔	Sonstige Resektion der Nase	38.86.10↔	Sonstiger chirurgischer Verschluss von viszeralen Arterien, n.n.bez.
27.56.10↔	Kleinflächiges Spalthauttransplantat an Lippe und Mund	38.86.11↔	Sonstiger chirurgischer Verschluss des Truncus coeliacus
27.56.20↔	Großflächiges Spalthauttransplantat an Lippe und Mund	38.86.12↔	Sonstiger chirurgischer Verschluss der A. gastrica
27.56.30↔	Kleinflächige heterologe Hauttransplantation an die Lippe	38.86.13↔	Sonstiger chirurgischer Verschluss der A. hepatica
27.56.40↔	Grossflächig heterologe Hauttransplantation an die Lippe	38.86.14↔	Sonstiger chirurgischer Verschluss der A. lienalis
27.56.50↔	Kleinflächige homologe Hauttransplantation an die Lippe	38.86.15↔	Sonstiger chirurgischer Verschluss der A. renalis
27.56.60↔	Grossflächig homologe Hauttransplantation an die Lippe	38.86.16↔	Sonstiger chirurgischer Verschluss der A. mesenterialis
27.56.99↔	Sonstiges Hauttransplantat an Lippe und Mund, sonstige	38.86.17↔	Sonstiger chirurgischer Verschluss der A. iliaca
29.92↔	Durchtrennung des N. glossopharyngeus	38.86.19↔	Sonstiger chirurgischer Verschluss von viszeralen Arterien, sonstige
31.91↔	Durchtrennung des N. laryngeus	38.86.99↔	Sonstiger chirurgischer Verschluss von abdominalen Arterien, sonstige
33.31↔	Destruktion des N. phrenicus für Lungenkollaps	38.87.00↔	Sonstiger chirurgischer Verschluss von abdominalen Venen, n.n.bez.
34.23.20↔	Offene Biopsie an der Brustwand	38.87.10↔	Sonstiger chirurgischer Verschluss von tiefen abdominalen Venen, n.n.bez.
38.06.00↔	Inzision von abdominalen Arterien, n.n.bez.	38.87.11↔	Sonstiger chirurgischer Verschluss der V. cava inferior
38.06.10↔	Inzision von viszeralen Arterien, n.n.bez.	38.87.12↔	Sonstiger chirurgischer Verschluss der V. iliaca communis und V. iliaca interna
38.06.11↔	Inzision des Truncus coeliacus	38.87.19↔	Sonstiger chirurgischer Verschluss von tiefen abdominalen Venen, sonstige
38.06.12↔	Inzision der A. gastrica	38.87.99↔	Sonstiger chirurgischer Verschluss von abdominalen Venen, sonstige
38.06.13↔	Inzision der A. hepatica	39.50.00↔	Angioplastik oder Atherektomie an sonstigem(n) Nicht-Herzkranzgefäss(en), n.n.bez.
38.06.14↔	Inzision der A. lienalis	39.50.10↔	Angioplastik oder Atherektomie an sonstigem(n) Nicht-Herzkranzgefäss(en) mit Ballon, n.n.bez.
38.06.15↔	Inzision der A. renalis	39.50.11↔	Angioplastik oder Atherektomie an sonstigem(n) Nicht-Herzkranzgefäss(en) mit einfacher Ballon
38.06.16↔	Inzision der A. mesenterialis	39.50.12↔	Angioplastik oder Atherektomie an sonstigem(n) Nicht-Herzkranzgefäss(en) mit cutting Ballon
38.06.17↔	Inzision der A. lumbalis	39.50.13↔	Angioplastik oder Atherektomie an sonstigem(n) Nicht-Herzkranzgefäss(en) mit Kryoplastie-Ballon
38.06.18↔	Inzision der A. iliaca	39.50.14↔	Angioplastik oder Atherektomie an sonstigem(n) Nicht-Herzkranzgefäss(en) mit Drug eluting Ballon
38.06.19↔	Inzision von viszeralen Arterien, sonstige	39.50.19↔	Angioplastik oder Atherektomie an sonstigem(n) Nicht-Herzkranzgefäss(en) mit sonstiger Ballon
38.06.99↔	Inzision von abdominalen Arterien, sonstige	39.50.20↔	Angioplastik Blade- Laserangioplastie an sonstigem(n) Nicht-Herzkranzgefäss(en)
38.11↔	Endarterektomie von intrakraniellen Gefässen	39.50.21↔	Angioplastik Thrombektomie an sonstigem(n) Nicht-Herzkranzgefäss(en)
38.21↔	Biopsie eines Blutgefässes	39.50.99↔	Angioplastik oder Atherektomie an sonstigem(n) Nicht-Herzkranzgefäss(en), sonstige
38.42↔	Resektion von anderen Blutgefässen an Kopf und Hals mit Ersatz	39.59.10↔	Transposition von Arterien, n.n.bez.
38.62↔	Sonstige Exzision von Gefässen an Kopf und Hals	39.59.11↔	Transposition der extrakraniellen A. vertebralis
38.66.00↔	Sonstige Exzision von abdominalen Arterien, n.n.bez.	39.59.12↔	Transposition von sonstigen extrakraniellen Arterien an Kopf und Hals
38.66.10↔	Sonstige Exzision von viszeralen Arterien, n.n.bez.	39.59.13↔	Transposition von Arterien der oberen Extremität
38.66.11↔	Sonstige Exzision des Truncus coeliacus	39.59.14↔	Transposition von thorakalen Arterien
38.66.12↔	Sonstige Exzision der A. gastrica	39.59.15↔	Transposition der A. gastrica, A. hepatica und A. lienalis
38.66.13↔	Sonstige Exzision der A. hepatica		
38.66.14↔	Sonstige Exzision der A. lienalis		
38.66.15↔	Sonstige Exzision der A. renalis		
38.66.16↔	Sonstige Exzision der A. mesenterialis		
38.66.17↔	Sonstige Exzision der A. lumbalis		
38.66.18↔	Sonstige Exzision der A. iliaca		
38.66.19↔	Sonstige Exzision viszeraler Arterien, sonstige		
38.66.99↔	Sonstige Exzision abdominalen Arterien, sonstige		
38.82.00↔	Sonstiger chirurgischer Verschluss von Gefässen am Kopf und Hals, n.n.bez.		
38.82.10↔	Sonstiger chirurgischer Verschluss von extrakraniellen Arterien an Kopf und Hals		
38.82.20↔	Sonstiger chirurgischer Verschluss von extrakraniellen Venen an Kopf und Hals, n.n.bez.		
38.82.21↔	Sonstiger chirurgischer Verschluss der V. jugularis		
38.82.22↔	Sonstiger chirurgischer Verschluss von sonstigen tiefen extrakraniellen Venen an Kopf und Hals		
38.82.29↔	Sonstiger chirurgischer Verschluss von extrakraniellen Venen an Kopf und Hals, sonstige		
38.82.99↔	Sonstiger chirurgischer Verschluss von Gefässen am Kopf und Hals, sonstige		
38.85.00↔	Sonstiger chirurgischer Verschluss von anderen thorakalen Gefässen, n.n.bez.		

39.59.16↔	Transposition der A. renalis	39.8x.10↔	Exploration des Glomus caroticum und anderer Paraganglien
39.59.17↔	Transposition der A. mesenterica	39.8x.11↔	Exzision des Glomus caroticum und anderer Paraganglien
39.59.18↔	Transposition sonstiger viszeraler Arterien	39.8x.20↔	Implantation oder Ersetzen eines Impulsgenerators zur Aktivierung des Baroreflexes
39.59.19↔	Transposition der A. iliaca	39.8x.21↔	Revision (ohne Wechsel) eines Impulsgenerators zur Aktivierung des Baroreflexes
39.59.20↔	Transposition von sonstigen abdominalen Arterien	39.8x.22↔	Entfernen eines Impulsgenerators zur Aktivierung des Baroreflexes
39.59.21↔	Transposition von Arterien der unteren Extremität	39.8x.30↔	Implantation oder Ersetzen einer (von) Elektrode(n) zur Aktivierung des Baroreflexes
39.59.29↔	Transposition von Arterien, sonstige	39.8x.31↔	Revision (ohne Wechsel) einer (von) Elektrode(n) zur Aktivierung des Baroreflexes
39.59.30↔	Sonstige plastische Rekonstruktion von Gefässen an Kopf und Hals, n.n.bez.	39.8x.32↔	Entfernen einer (von) Elektrode(n) zur Aktivierung des Baroreflexes
39.59.31↔	Sonstige plastische Rekonstruktion eines intrakraniellen Gefässes	39.8x.99↔	Operationen am Glomus caroticum, Sinus caroticus und anderen Paraganglien, sonstige
39.59.32↔	Sonstige plastische Rekonstruktion der extrakraniellen A. vertebralis	39.99.00↔	Sonstige Operationen an Blutgefässen, n.n.bez.
39.59.33↔	Sonstige plastische Rekonstruktion von extrakraniellen Arterien an Kopf und Hals, sonstige	39.99.10↔	Aortopexie
39.59.34↔	Sonstige plastische Rekonstruktion der V. jugularis	39.99.20↔	Operationen bei kongenitalen Gefäßanomalien, n.n.bez.
39.59.39↔	Sonstige plastische Rekonstruktion von Gefässen an Kopf und Hals, sonstige	39.99.21↔	Operationen bei kongenitaler Anomalie des Aortenisthmus (Stenose) oder bei unterbrochenem Aortenbogen
39.59.40↔	Sonstige plastische Rekonstruktion von Gefässen der oberen Extremität, n.n.bez.	39.99.22↔	Operationen bei kongenitalen Anomalien der A. oder V. pulmonalis oder bei A. lusoria
39.59.41↔	Sonstige plastische Rekonstruktion von Arterien der oberen Extremität	39.99.23↔	Operationen bei kongenitalen Anomalien der V. cava
39.59.42↔	Sonstige plastische Rekonstruktion der V. subclavia, V. axillaris und V. brachiocephalica	39.99.24↔	Operationen bei kongenitalen Kollateralgefässen und Unifokalisierung
39.59.48↔	Sonstige plastische Rekonstruktion von sonstigen tiefen Venen der oberen Extremität	39.99.30↔	Katheterinterventioneller Verschluss des Ductus arteriosus Botalli, n.n.bez.
39.59.49↔	Sonstige plastische Rekonstruktion von Gefässen der oberen Extremität, sonstige	39.99.31↔	Katheterinterventioneller Verschluss des Ductus arteriosus Botalli, mit Coil
39.59.50↔	Sonstige plastische Rekonstruktion von thorakalen Gefässen, n.n.bez.	39.99.32↔	Katheterinterventioneller Verschluss des Ductus arteriosus Botalli, mit Amplatz-Ductus-Occluder
39.59.51↔	Sonstige plastische Rekonstruktion der thorakalen Aorta	39.99.38↔	Katheterinterventioneller Verschluss des Ductus arteriosus Botalli, sonstige
39.59.52↔	Sonstige plastische Rekonstruktion der A. pulmonalis	39.99.39↔	Operationen bei sonstigen kongenitalen Gefäßanomalien
39.59.53↔	Sonstige plastische Rekonstruktion von thorakalen Arterien, sonstige	39.99.99↔	Sonstige Operationen an Blutgefässen, sonstige
39.59.54↔	Sonstige plastische Rekonstruktion der V. pulmonalis	40.11.10↔	Offene (Inzisions-) Biopsie eines mediastinalen, paraaortalen, iliakalen oder pelvinen Lymphknotens
39.59.55↔	Sonstige plastische Rekonstruktion der V. cava superior	40.11.11↔	Offene (Inzisions-) Biopsie eines zervikalen, supraklavikulären, axillären oder inguinalen Lymphknotens
39.59.59↔	Sonstige plastische Rekonstruktion von thorakalen Gefässen, sonstige	44.01↔	Trunkuläre Vagotomie
39.59.60↔	Sonstige plastische Rekonstruktion von abdominalen Arterien, n.n.bez.	79.24↔	Offene Reposition einer Fingerfraktur ohne innere Knochenfixation
39.59.61↔	Sonstige plastische Rekonstruktion der abdominalen Aorta	80.81.00↔	Sonstige lokale Exzision oder Destruktion einer Gelenkläsion an der Schulter, n.n.bez.
39.59.62↔	Sonstige plastische Rekonstruktion des Truncus coeliacus	80.81.10↔	Débridement am Humeroglenoidalgelenk
39.59.63↔	Sonstige plastische Rekonstruktion der A. gastrica	80.81.11↔	Zystenexstirpation am Humeroglenoidalgelenk
39.59.64↔	Sonstige plastische Rekonstruktion A. hepatica	80.81.19↔	Sonstige lokale Exzision oder Destruktion am Humeroglenoidalgelenk
39.59.65↔	Sonstige plastische Rekonstruktion der A. lienalis	80.81.20↔	Débridement am Akromioklavikulargelenk
39.59.66↔	Sonstige plastische Rekonstruktion der A. renalis	80.81.21↔	Zystenexstirpation am Akromioklavikulargelenk
39.59.67↔	Sonstige plastische Rekonstruktion der A. mesenterica	80.81.29↔	Sonstige lokale Exzision oder Destruktion am Akromioklavikulargelenk
39.59.68↔	Sonstige plastische Rekonstruktion der A. iliaca	80.81.99↔	Sonstige lokale Exzision oder Destruktion einer Gelenkläsion an der Schulter, sonstige
39.59.69↔	Sonstige plastische Rekonstruktion von abdominalen Arterien, sonstige	80.82.00↔	Sonstige lokale Exzision oder Destruktion einer Gelenkläsion am Ellbogen, n.n.bez.
39.59.70↔	Sonstige plastische Rekonstruktion von abdominalen Venen, n.n.bez.	80.82.10↔	Arthroskopische lokale Exzision oder Destruktion einer Gelenkläsion am Ellenbogen
39.59.71↔	Sonstige plastische Rekonstruktion der V. cava inferior	80.82.11↔	Débridement am Ellenbogengelenk
39.59.72↔	Sonstige plastische Rekonstruktion der V. iliaca	80.82.12↔	Zystenexstirpation am Ellbogengelenk
39.59.79↔	Sonstige plastische Rekonstruktion von abdominalen Venen, sonstige	80.82.99↔	Sonstige lokale Exzision oder Destruktion einer Gelenkläsion am Ellbogen, sonstige
39.59.80↔	Sonstige plastische Rekonstruktion von Gefässen der unteren Extremität, n.n.bez.	80.83.00↔	Sonstige lokale Exzision oder Destruktion einer Gelenkläsion am Handgelenk, n.n.bez.
39.59.81↔	Sonstige plastische Rekonstruktion von Arterien der unteren Extremität	80.83.10↔	Arthroskopische lokale Exzision oder Destruktion einer Gelenkläsion am Handgelenk
39.59.82↔	Sonstige plastische Rekonstruktion der V. femoralis	80.83.11↔	Débridement am Handgelenk
39.59.83↔	Sonstige plastische Rekonstruktion der V. poplitea	80.83.12↔	Zystenexstirpation am Handgelenk
39.59.88↔	Sonstige plastische Rekonstruktion von sonstigen tiefen Venen der unteren Extremität	80.83.99↔	Sonstige lokale Exzision oder Destruktion einer Gelenkläsion am Handgelenk, sonstige
39.59.89↔	Sonstige plastische Rekonstruktion von Gefässen der unteren Extremität, sonstige		
39.59.90↔	Sonstige plastische Rekonstruktion eines Gefässes, Venenklappenplastik		
39.75.11↔	Perkutan-transluminale Gefäßintervention, sonstige Gefässe, Rotationsthrömbektomie		
39.8x.00↔	Operationen am Glomus caroticum, Sinus caroticus und anderen Paraganglien, n.n.bez.		

80.85.00↔	Sonstige lokale Exzision oder Destruktion einer Gelenksläsion an der Hüfte, n.n.bez.	80.93.00↔	Sonstige Exzision am Handgelenk, n.n.bez.
80.85.10↔	Arthroskopische lokale Exzision oder Destruktion einer Gelenksläsion an der Hüfte	80.93.10↔	Arthroskopische Exzision am Handgelenk
80.85.11↔	Débridement am Hüftgelenk	80.93.11↔	Entnahme eines Knorpeltransplantates am Handgelenk
80.85.12↔	Zystenexstirpation am Hüftgelenk	80.93.12↔	Resektion des Discus triangularis am Handgelenk
80.85.99↔	Sonstige lokale Exzision oder Destruktion einer Gelenksläsion an der Hüfte, sonstige	80.93.99↔	Sonstige Exzision am Handgelenk, sonstige
80.86.00↔	Sonstige lokale Exzision oder Destruktion einer Gelenksläsion am Knie, n.n.bez.	80.94↔	Sonstige Exzision an Hand- und Fingergelenk
80.86.10↔	Arthroskopische lokale Exzision oder Destruktion am Kniegelenk	80.95.00↔	Sonstige Exzision am Hüftgelenk, n.n.bez.
80.86.11↔	Débridement am Kniegelenk	80.95.10↔	Arthroskopische Exzision am Hüftgelenk
80.86.12↔	Zystenexstirpation am Kniegelenk	80.95.11↔	Entnahme eines Knorpeltransplantates am Hüftgelenk
80.86.13↔	Exzision eines Meniskusganglions am Kniegelenk	80.95.99↔	Sonstige Exzision am Hüftgelenk, sonstige
80.86.99↔	Sonstige lokale Exzision oder Destruktion einer Gelenksläsion am Knie, sonstige	80.96.00↔	Sonstige Exzision am Knie, n.n.bez.
80.87.00↔	Sonstige lokale Exzision oder Destruktion einer Gelenksläsion am Sprunggelenk, n.n.bez.	80.96.10↔	Arthroskopische Exzision am Kniegelenk
80.87.10↔	Arthroskopische lokale Exzision oder Destruktion einer Gelenksläsion am oberen Sprunggelenk	80.96.20↔	Entnahme eines Knorpeltransplantates am Kniegelenk, arthroskopisch
80.87.11↔	Débridement am oberen Sprunggelenk	80.96.21↔	Entnahme eines Knorpeltransplantates am Kniegelenk, offen chirurgisch
80.87.12↔	Zystenexstirpation am oberen Sprunggelenk	80.96.99↔	Sonstige Exzision am Knie, sonstige
80.87.19↔	Sonstige lokale Exzision oder Destruktion einer Gelenksläsion am oberen Sprunggelenk	80.97.00↔	Sonstige Exzision am Sprunggelenk, n.n.bez.
80.87.20↔	Arthroskopische lokale Exzision oder Destruktion einer Gelenksläsion am unteren Sprunggelenk	80.97.10↔	Arthroskopische Exzision am oberen Sprunggelenk
80.87.21↔	Débridement am unteren Sprunggelenk	80.97.11↔	Sonstige Exzision am oberen Sprunggelenk
80.87.22↔	Zystenexstirpation am unteren Sprunggelenk	80.97.20↔	Arthroskopische Exzision am unteren Sprunggelenk
80.87.29↔	Sonstige lokale Exzision oder Destruktion einer Gelenksläsion am unteren Sprunggelenk	80.97.21↔	Sonstige Exzision am unteren Sprunggelenk
80.87.99↔	Sonstige lokale Exzision oder Destruktion einer Gelenksläsion am Sprunggelenk, sonstige	80.97.30↔	Entnahme eines Knorpeltransplantates am Sprunggelenk
80.88.00↔	Sonstige lokale Exzision oder Destruktion einer Gelenksläsion an Fuss und Zehen, n.n.bez.	80.97.99↔	Sonstige Exzision am Sprunggelenk, sonstige
80.88.10↔	Arthroskopische lokale Exzision oder Destruktion einer Gelenksläsion an Fuss und Zehen	80.98.00↔	Sonstige Exzision an Fuss- und Zehengelenk, n.n.bez.
80.88.20↔	Débridement am Metatarsophalangealgelenk	80.98.10↔	Arthroskopische Exzision an Fuss- und Zehengelenken
80.88.21↔	Zystenexstirpation am Metatarsophalangealgelenk	80.98.11↔	Sonstige Exzision am Metatarsophalangealgelenk
80.88.29↔	Sonstige lokale Exzision oder Destruktion am Metatarsophalangealgelenk	80.98.12↔	Sonstige Exzision an sonstigen Fussgelenken
80.88.30↔	Débridement an Zehengelenken	80.98.13↔	Sonstige Exzision an Zehengelenken
80.88.40↔	Débridement an sonstigen Fussgelenken	80.98.99↔	Sonstige Exzision an Fuss- und Zehengelenk, sonstige
80.88.50↔	Zystenexstirpation an sonstigen Gelenken von Fuss und Zehen	80.99.00↔	Sonstige Exzision an einem Gelenk an anderer bezeichneter Lokalisation, n.n.bez.
80.88.59↔	Sonstige lokale Exzision oder Destruktion an sonstigen Gelenken von Fuss und Zehen	80.99.10↔	Arthroskopische Exzision am Sternoklavikulargelenk
80.88.99↔	Sonstige lokale Exzision oder Destruktion einer Gelenksläsion an Fuss und Zehen, sonstige	80.99.11↔	Sonstige Exzision am Sternoklavikulargelenk
80.89.00↔	Sonstige lokale Exzision oder Destruktion einer Gelenksläsion an anderer bezeichneter Lokalisation, n.n.bez.	80.99.20↔	Arthroskopische Exzision am Iliosakralgelenk
80.89.20↔	Arthroskopische lokale Exzision oder Destruktion einer Gelenksläsion am Iliosakralgelenk	80.99.21↔	Sonstige Exzision am Iliosakralgelenk
80.89.21↔	Débridement am Iliosakralgelenk	80.99.30↔	Arthroskopische Exzision an der Symphyse
80.89.22↔	Zystenexstirpation am Iliosakralgelenk	80.99.31↔	Sonstige Exzision an der Symphyse
80.89.29↔	Sonstige lokale Exzision oder Destruktion am Iliosakralgelenk	80.99.90↔	Arthroskopische Exzision an einem Gelenk an anderer bezeichneter Lokalisation
80.89.41↔	Débridement einer Gelenksläsion an anderer bezeichneter Lokalisation	80.99.91↔	Entnahme eines Knorpeltransplantates an einem Gelenk an anderer bezeichneter Lokalisation
80.89.42↔	Zystenexstirpation an Gelenken anderer bezeichneter Lokalisation	80.99.99↔	Sonstige Exzision an einem Gelenk an anderer bezeichneter Lokalisation, sonstige
80.90.00↔	Sonstige Exzision an einem Gelenk, n.n.bez.	81.25↔	Arthrodesen am Radiokarpalgelenk
80.90.10↔	Arthroskopische Exzision an einem Gelenk	81.44.00↔	Stabilisierung der Patella, n.n.bez.
80.90.99↔	Sonstige Exzision an einem Gelenk, sonstige	81.44.10↔	Stabilisierung der Patella, Retinakulumspaltung, lateral
80.91.00↔	Sonstige Exzision an der Schulter, n.n.bez.	81.44.11↔	Stabilisierung der Patella, Retinakulumspaltung, lateral mit Zügelungsoperation
80.91.10↔	Arthroskopische Exzision am Humeroglenoidalgelenk	81.44.12↔	Stabilisierung der Patella, Verlagerung des Patellarsehnenansatzes
80.91.11↔	Sonstige Exzision am Humeroglenoidalgelenk	81.44.13↔	Stabilisierung der Patella, Verlagerung des Patellarsehnenansatzes mit Knochenspan
80.91.20↔	Arthroskopische Exzision am Akromioklavikulargelenk	81.44.99↔	Stabilisierung der Patella, sonstige
80.91.21↔	Sonstige Exzision am Akromioklavikulargelenk	81.45.00↔	Sonstige Rekonstruktion an den Kreuzbändern, n.n.bez.
80.91.30↔	Entnahme eines Knorpeltransplantates an der Schulter	81.45.10↔	Rekonstruktion des vorderen Kreuzbandes mit autogener Patellarsehne, arthroskopisch
80.91.99↔	Sonstige Exzision an der Schulter, sonstige	81.45.11↔	Rekonstruktion des hinteren Kreuzbandes mit autogener Patellarsehne, arthroskopisch
80.92.00↔	Sonstige Exzision am Ellbogen, n.n.bez.	81.45.12↔	Rekonstruktion des vorderen Kreuzbandes mit Semitendinosus- und/oder Gracilis-Sehne, arthroskopisch
80.92.10↔	Arthroskopische Exzision am Ellbogen	81.45.13↔	Rekonstruktion des hinteren Kreuzbandes mit Semitendinosus- und/oder Gracilis-Sehne, arthroskopisch
80.92.11↔	Entnahme eines Knorpeltransplantates am Ellbogengelenk	81.45.19↔	Sonstige Rekonstruktion an den Kreuzbändern, arthroskopisch
80.92.99↔	Sonstige Exzision am Ellbogen, sonstige	81.45.20↔	Rekonstruktion des vorderen Kreuzbandes mit autogener Patellarsehne, offen chirurgisch
		81.45.21↔	Rekonstruktion des hinteren Kreuzbandes mit autogener Patellarsehne, offen chirurgisch
		81.45.22↔	Rekonstruktion des vorderen Kreuzbandes mit Semitendinosus- und/oder Gracilis-Sehne, offen chirurgisch

81.45.23↔	Rekonstruktion des hinteren Kreuzbandes mit Semitendinosus- und/oder Gracilis-Sehne, offen chirurgisch	82.86.00↔	Sonstige Tenoplastik an der Hand, n.n.bez.
81.45.29↔	Sonstige Rekonstruktion an den Kreuzbändern, offen chirurgisch	82.86.10↔	Tenoplastik von Beugesehnen der Hand
81.45.99↔	Sonstige Rekonstruktion an den Kreuzbändern, sonstige	82.86.11↔	Schaffung eines Transplantlagers für Sehnen an der Hand
81.71.00↔	Arthroplastik mit Implantat am Metakarpophalangeal- und Interphalangealgelenk, n.n.bez.	82.86.12↔	Revision (ohne Wechsel) eines Sehnenimplantates an der Hand
81.71.10↔	Implantation einer sonstigen Fingergelenkendoprothese	82.86.13↔	Wechsel eines Sehnenimplantates an der Hand
81.71.99↔	Arthroplastik mit Implantat am Metakarpophalangeal- und Interphalangealgelenk, sonstige	82.86.99↔	Sonstige Tenoplastik an der Hand, sonstige
81.72↔	Arthroplastik ohne Implantat am Metakarpophalangeal- und Interphalangealgelenk	82.89.10↔	Sehnenscheidenplastik an der Hand
81.74.00↔	Arthroplastik mit Implantat am Karpokarpal- oder Karpometakarpalgelenk, n.n.bez.	82.89.11↔	Knöcherner Refixation von Bänder der Handwurzel und Mittelhand
81.74.10↔	Implantation einer Daumensattelgelenkendoprothese	82.89.12↔	Knöcherner Refixation von sonstigen Bänder der Hand
81.74.99↔	Arthroplastik mit Implantat am Karpokarpal- oder Karpometakarpalgelenk, sonstige	82.89.13↔	Gelenkübergreifende Weichteildistraktion bei kongenitalen Anomalien der Hand
81.93.00↔	Naht an Kapsel oder Ligament der oberen Extremitäten, n.n.bez.	82.89.14↔	Radialisierung bei kongenitalen Anomalien der Hand
81.93.10↔	Naht des Bandapparates der Klavikula	82.89.15↔	Resektion von Schnürringen mit plastischer Rekonstruktion bei kongenitalen Anomalien der Hand
81.93.20↔	Naht des radioulnaren Ringbandes	82.89.16↔	Transfer einer Zehe als Fingersersatz
81.93.21↔	Naht des distalen radioulnaren Bandapparates	82.89.99↔	Sonstige plastische Operationen an der Hand, sonstige
81.93.30↔	Naht an Kapsel oder Ligament der oberen Extremitäten, Handwurzel und Mittelhand	83.43.00↔	Exzision von Muskel oder Faszie zur Transplantation, n.n.bez.
81.93.99↔	Naht an Kapsel oder Ligament der oberen Extremitäten, sonstige	83.43.10↔	Entnahme eines myokutanen Lappens zur Transplantation
82.12↔	Fasziotomie der Hand	83.43.11↔	Entnahme eines osteomyokutanen oder osteofasziokutanen Lappens zur Transplantation
82.32↔	Exzision einer Handsehne zur Transplantation	83.43.12↔	Entnahme eines sonstigen Lappentransplantates mit mikrovaskulärer Anastomosierung aus Muskel oder Faszie
82.34↔	Exzision von Muskel oder Faszie der Hand zur Transplantation	83.43.99↔	Exzision von Muskel oder Faszie zur Transplantation, sonstige
82.35.00↔	Sonstige Fasziektomie der Hand, n.n.bez.	83.71.00↔	Sehnenvorverlagerung, n.n.bez.
82.35.10↔	Fasziektomie der Hohlhand	83.71.10↔	Sehnenvorverlagerung, Kopf und Hals
82.35.11↔	Fasziektomie der Hand und Finger mit Neurolyse	83.71.11↔	Sehnenvorverlagerung, Schulter und Axilla
82.35.12↔	Fasziektomie der Hand und Finger mit Neurolyse und Arteriolyse	83.71.12↔	Sehnenvorverlagerung, Oberarm und Ellenbogen
82.35.13↔	Fasziektomie der Hand und Finger mit Arthrolyse	83.71.13↔	Sehnenvorverlagerung, Unterarm
82.35.99↔	Sonstige Fasziektomie der Hand, sonstige	83.71.14↔	Sehnenvorverlagerung, Brustwand, Bauch und Rücken
82.39.00↔	Sonstige Exzision von Weichteilen der Hand, n.n.bez.	83.71.15↔	Sehnenvorverlagerung, Leisten- und Genitalregion und Gesäss
82.39.10↔	Sonstige Exzision von Weichteilen der Hand, Exzision von Sehnenscheiden der Hand	83.71.16↔	Sehnenvorverlagerung, Untere Extremität
82.39.99↔	Sonstige Exzision von Weichteilen der Hand, sonstige	83.71.19↔	Sehnenvorverlagerung, Andere Lokalisation
82.46.00↔	Naht an Muskel oder Faszie der Hand, n.n.bez.	83.71.99↔	Sehnenvorverlagerung, sonstige
82.46.10↔	Naht an einer Faszie der Hand	83.75.00↔	Sehnentransfer oder -transplantation, n.n.bez.
82.46.20↔	Naht an einem Muskel der Hand	83.75.10↔	Sehnentransfer oder -transplantation, Kopf und Hals
82.46.99↔	Naht an Muskel oder Faszie der Hand, sonstige	83.75.11↔	Sehnentransfer oder -transplantation, Schulter und Axilla
82.51↔	Verlängerung einer Sehne der Hand	83.75.12↔	Sehnentransfer oder -transplantation, Oberarm und Ellenbogen
82.52↔	Verkürzung einer Sehne der Hand	83.75.13↔	Sehnentransfer oder -transplantation, Unterarm
82.53↔	Reinsertion einer Sehne der Hand	83.75.14↔	Sehnentransfer oder -transplantation, Brustwand, Bauch und Rücken
82.54↔	Reinsertion eines Muskels der Hand	83.75.15↔	Sehnentransfer oder -transplantation, Leisten- und Genitalregion und Gesäss
82.55↔	Sonstige Längenänderung an Muskel oder Sehne der Hand	83.75.16↔	Sehnentransfer oder -transplantation, Untere Extremität
82.56↔	Sonstiger Transfer oder Transplantation einer Sehne der Hand	83.75.19↔	Sehnentransfer oder -transplantation, Andere Lokalisation
82.57.00↔	Sonstige Transposition einer Sehne der Hand, n.n.bez.	83.75.99↔	Sehnentransfer oder -transplantation, sonstige
82.57.10↔	Sonstige Transposition einer Sehne der Hand, Transposition einer Beugesehne der Hand	83.76.00↔	Sonstige Sehnentransposition, n.n.bez.
82.57.99↔	Sonstige Transposition einer Sehne der Hand, sonstige	83.76.10↔	Sonstige Sehnentransposition, Kopf und Hals
82.58↔	Sonstiger Transfer oder Transplantation eines Handmuskels	83.76.11↔	Sonstige Sehnentransposition, Schulter und Axilla
82.59↔	Sonstige Transposition eines Handmuskels	83.76.12↔	Sonstige Sehnentransposition, Oberarm und Ellenbogen
82.61↔	Pollizisation mit Übertragung von Nerven und Blutversorgung	83.76.13↔	Sonstige Sehnentransposition, Unterarm
82.69↔	Sonstige Rekonstruktion des Daumens	83.76.14↔	Sonstige Sehnentransposition, Brustwand und Rücken
82.71↔	Rekonstruktion eines Ringbandes	83.76.15↔	Sonstige Sehnentransposition, Leisten- und Genitalregion und Gesäss
82.72.00↔	Plastische Operation an der Hand mit Muskel- oder Faszien-Transplantat, n.n.bez.	83.76.16↔	Sonstige Sehnentransposition, Untere Extremität
82.72.10↔	Plastische Operation mit Muskel- oder Faszien-Transplantat an einem Finger	83.76.19↔	Sonstige Sehnentransposition, Andere Lokalisation
82.72.11↔	Plastische Operation mit Muskel- oder Faszien-Transplantat an sonstigen Teilen der Hand	83.76.99↔	Sonstige Sehnentransposition, sonstige
82.72.99↔	Plastische Operation an der Hand mit Muskel- oder Faszien-Transplantat, sonstiges	83.79↔	Sonstige Muskeltransposition
82.79↔	Plastische Operation an der Hand mit anderem Transplantat oder Implantat	83.81.00↔	Sehnentransplantation, n.n.bez.
82.81↔	Transfer eines Fingers, ausgenommen Daumen	83.81.10↔	Sehnentransplantation, Kopf und Hals
82.82↔	Plastische Rekonstruktion einer Spalthand	83.81.11↔	Sehnentransplantation, Schulter und Axilla
82.83↔	Plastische Rekonstruktion bei Makrodaktylie	83.81.12↔	Sehnentransplantation, Oberarm und Ellenbogen
82.85↔	Sonstige Tenodese an der Hand	83.81.13↔	Sehnentransplantation, Unterarm
		83.81.14↔	Sehnentransplantation, Brustwand, Bauch und Rücken
		83.81.15↔	Sehnentransplantation, Leisten- und Genitalregion und Gesäss
		83.81.16↔	Sehnentransplantation, Untere Extremität
		83.81.19↔	Sehnentransplantation, Andere Lokalisation
		83.81.99↔	Sehnentransplantation, sonstige
		83.82.10↔	Faszientransplantation, Kopf und Hals
		83.82.11↔	Faszientransplantation, Schulter und Axilla
		83.82.12↔	Faszientransplantation, Oberarm und Ellenbogen

83.82.13↔	Faszientransplantation, Unterarm	86.4x.18↔	Radikale Exzision einer Hautläsion der unteren Extremität mit histographischer Kontrolle
83.82.14↔	Faszientransplantation, Brustwand, Bauch und Rücken	86.4x.19↔	Radikale Exzision einer Hautläsion anderer Lokalisation mit histographischer Kontrolle
83.82.15↔	Faszientransplantation, Leisten- und Genitalregion und Gesäss	86.4x.20↔	Radikale Exzision einer Hautläsion am Kopf mit Transplantation oder Transposition von Haut
83.82.16↔	Faszientransplantation, Untere Extremität	86.4x.21↔	Radikale Exzision einer Hautläsion des Halses mit Transplantation oder Transposition von Haut
83.82.19↔	Faszientransplantation, Andere Lokalisation	86.4x.22↔	Radikale Exzision einer Hautläsion an Schulter und Axilla mit Transplantation oder Transposition von Haut
83.82.20↔	Transplantation eines lokalen Muskel- oder Faszienlappens, Kopf und Hals	86.4x.23↔	Radikale Exzision einer Hautläsion an Oberarm und Ellenbogen mit Transplantation oder Transposition von Haut
83.82.21↔	Transplantation eines lokalen Muskel- oder Faszienlappens, Schulter und Axilla	86.4x.24↔	Radikale Exzision einer Hautläsion des Unterarmes mit Transplantation oder Transposition von Haut
83.82.22↔	Transplantation eines lokalen Muskel- oder Faszienlappens, Oberarm und Ellenbogen	86.4x.25↔	Radikale Exzision einer Hautläsion der Hand mit Transplantation oder Transposition von Haut
83.82.23↔	Transplantation eines lokalen Muskel- oder Faszienlappens, Unterarm	86.4x.26↔	Radikale Exzision einer Hautläsion an Brustwand und Rücken mit Transplantation oder Transposition von Haut
83.82.24↔	Transplantation eines lokalen Muskel- oder Faszienlappens, Brustwand, Bauch und Rücken	86.4x.27↔	Radikale Exzision einer Hautläsion an die Bauchregion mit Transplantation oder Transposition von Haut
83.82.25↔	Transplantation eines lokalen Muskel- oder Faszienlappens, Leisten- und Genitalregion und Gesäss	86.4x.28↔	Radikale Exzision einer Hautläsion der Leisten- und Genitalregion mit Transplantation oder Transposition von Haut
83.82.26↔	Transplantation eines lokalen Muskel- oder Faszienlappens, Untere Extremität	86.4x.29↔	Radikale Exzision einer Hautläsion anderer Lokalisation mit Transplantation oder Transposition von Haut
83.82.29↔	Transplantation eines lokalen Muskel- oder Faszienlappens, Andere Lokalisation	86.4x.2a↔	Radikale Exzision einer Hautläsion am Gesäß mit Transplantation oder Transposition von Haut
83.82.30↔	Transplantation eines osteomyokutanen oder osteofasziokutanen Lappens, Kopf und Hals	86.4x.2b↔	Radikale Exzision einer Hautläsion der unteren Extremität mit Transplantation oder Transposition von Haut
83.82.31↔	Transplantation eines osteomyokutanen oder osteofasziokutanen Lappens, Schulter und Axilla	86.4x.99↔	Radikale Exzision einer Hautläsion, sonstige
83.82.32↔	Transplantation eines osteomyokutanen oder osteofasziokutanen Lappens, Oberarm und Ellenbogen	86.61.10↔	Kleinflächiges Vollhauttransplantat an die Hand
83.82.33↔	Transplantation eines osteomyokutanen oder osteofasziokutanen Lappens, Unterarm	86.61.20↔	Großflächiges Vollhauttransplantat an die Hand
83.82.34↔	Transplantation eines osteomyokutanen oder osteofasziokutanen Lappens, Brustwand, Bauch und Rücken	86.61.99↔	Vollhauttransplantat an die Hand, sonstige
83.82.35↔	Transplantation eines osteomyokutanen oder osteofasziokutanen Lappens, Leisten- und Genitalregion und Gesäss	86.62.10↔	Kleinflächiges Spalthauttransplantat an die Hand
83.82.36↔	Transplantation eines osteomyokutanen oder osteofasziokutanen Lappens, Untere Extremität	86.62.20↔	Großflächiges Spalthauttransplantat an die Hand
83.82.39↔	Transplantation eines osteomyokutanen oder osteofasziokutanen Lappens, Andere Lokalisation	86.62.99↔	Sonstiges Hauttransplantat an die Hand, sonstiges
83.82.40↔	Transplantation eines sonstigen Lappentransplantates mit mikrovaskulärer Anastomosierung aus Muskel oder Faszie, Kopf und Hals	86.63.10↔	Kleinflächiges Vollhauttransplantat an den Kopf (außer Lippe und Mund)
83.82.41↔	Transplantation eines sonstigen Lappentransplantates mit mikrovaskulärer Anastomosierung aus Muskel oder Faszie, Schulter und Axilla	86.63.11↔	Kleinflächiges Vollhauttransplantat an den Hals
83.82.42↔	Transplantation eines sonstigen Lappentransplantates mit mikrovaskulärer Anastomosierung aus Muskel oder Faszie, Oberarm und Ellenbogen	86.63.12↔	Kleinflächiges Vollhauttransplantat an Schulter und Oberarm
83.82.43↔	Transplantation eines sonstigen Lappentransplantates mit mikrovaskulärer Anastomosierung aus Muskel oder Faszie, Unterarm	86.63.13↔	Kleinflächiges Vollhauttransplantat an den Unterarm
83.82.44↔	Transplantation eines sonstigen Lappentransplantates mit mikrovaskulärer Anastomosierung aus Muskel oder Faszie, Brustwand, Bauch und Rücken	86.63.15↔	Kleinflächiges Vollhauttransplantat an Brustwand, Bauch und Rücken
83.82.45↔	Transplantation eines sonstigen Lappentransplantates mit mikrovaskulärer Anastomosierung aus Muskel oder Faszie, Leisten- und Genitalregion und Gesäss	86.63.16↔	Kleinflächiges Vollhauttransplantat an die Leisten- und Genitalregion
83.82.46↔	Transplantation eines sonstigen Lappentransplantates mit mikrovaskulärer Anastomosierung aus Muskel oder Faszie, Untere Extremität	86.63.17↔	Kleinflächiges Vollhauttransplantat an das Gesäß
83.82.47↔	Transplantation eines sonstigen Lappentransplantates mit mikrovaskulärer Anastomosierung aus Muskel oder Faszie, Andere Lokalisation	86.63.18↔	Kleinflächiges Vollhauttransplantat an Oberschenkel und Unterschenkel
83.82.99↔	Muskel- oder Faszientransplantation, sonstige	86.63.19↔	Kleinflächiges Vollhauttransplantat an andere Lokalisation
83.92↔	Einsetzen oder Ersetzen eines Skelettmuskelstimulators	86.63.1a↔	Kleinflächiges Vollhauttransplantat an den Fuß
86.4x.00↔	Radikale Exzision einer Hautläsion, n.n.bez.	86.63.20↔	Großflächiges Vollhauttransplantat an den Kopf (außer Lippe und Mund)
86.4x.10↔	Radikale Exzision einer Hautläsion am Kopf mit histographischer Kontrolle	86.63.21↔	Großflächiges Vollhauttransplantat an den Hals
86.4x.11↔	Radikale Exzision einer Hautläsion des Halses mit histographischer Kontrolle	86.63.22↔	Großflächiges Vollhauttransplantat an Schulter und Oberarm
86.4x.13↔	Radikale Exzision einer Hautläsion an Unterarm und Hand mit histographischer Kontrolle	86.63.23↔	Großflächiges Vollhauttransplantat an den Unterarm
86.4x.17↔	Radikale Exzision einer Hautläsion an Leisten- und Genitalregion und Gesäss mit histographischer Kontrolle	86.63.25↔	Großflächiges Vollhauttransplantat an Brustwand, Bauch und Rücken
		86.63.26↔	Großflächiges Vollhauttransplantat an die Leisten- und Genitalregion
		86.63.27↔	Großflächiges Vollhauttransplantat an das Gesäß
		86.63.28↔	Großflächiges Vollhauttransplantat an Oberschenkel und Unterschenkel
		86.63.29↔	Großflächiges Vollhauttransplantat an andere Lokalisation
		86.63.2a↔	Großflächiges Vollhauttransplantat an den Fuß
		86.63.99↔	Vollhauttransplantat an andere Lokalisationen, sonstige
		86.71↔	Herauspräparieren und Vorbereiten von gestielten oder freien Lappen
		86.72↔	Verschiebung eines gestielten Lappens
		86.73.00↔	Anbringen von gestieltem oder freiem Lappen an die Hand, n.n.bez.
		86.73.10↔	Kleinflächige Dehnungsplastik an die Hand
		86.73.11↔	Kleinflächige Verschiebe-Rotationsplastik an die Hand
		86.73.12↔	Kleinflächige Transpositionsplastik an die Hand

86.73.13↔	Kleinflächige Insellappenplastik an die Hand	86.74.4a↔	Kleinflächige Insellappenplastik am Fuß
86.73.20↔	Großflächige Dehnungsplastik an die Hand	86.74.99↔	Anbringen von gestieltem oder freiem Lappen an andere Lokalisationen, sonstige
86.73.21↔	Großflächige Verschiebe-Rotationsplastik an die Hand	86.75.10↔	Revision von gestieltem oder freiem Lappen oder freiem Hauttransplantat des Kopfes
86.73.22↔	Großflächige Transpositionsplastik an die Hand	86.75.11↔	Revision von gestieltem oder freiem Lappen oder freiem Hauttransplantat des Halses
86.73.23↔	Großflächige Insellappenplastik an die Hand	86.75.12↔	Revision von gestieltem oder freiem Lappen oder freiem Hauttransplantat von Schulter und Oberarm
86.73.24↔	Großflächige Z-Plastik an die Hand	86.75.13↔	Revision von gestieltem oder freiem Lappen oder freiem Hauttransplantat des Unterarmes
86.73.29↔	Sonstige lokale Lappenplastik an die Hand	86.75.14↔	Revision von gestieltem oder freiem Lappen oder freiem Hauttransplantat der Hand
86.73.30↔	Anbringen von freiem Lappen mit mikrovasculärer Anastomosierung an die Hand	86.75.15↔	Revision von gestieltem oder freiem Lappen oder freiem Hauttransplantat der Brustwand und Rücken
86.73.40↔	Anbringen von gestieltem regionalem oder gestieltem Fernlappen an die Hand	86.75.16↔	Revision von gestieltem oder freiem Lappen oder freiem Hauttransplantat der Bauchregion
86.73.80↔	Kombinierte plastische Eingriffe an Haut und Unterhaut der Hand	86.75.17↔	Revision von gestieltem oder freiem Lappen oder freiem Hauttransplantat der unteren Extremität
86.73.99↔	Anbringen von gestielten oder freien Lappen an die Hand, sonstige	86.75.19↔	Revision von gestieltem oder freiem Lappen oder freiem Hauttransplantat anderer Lokalisation
86.74.10↔	Kleinflächige Dehnungsplastik am Kopf (außer Lippe und Mund)	86.75.99↔	Revision von gestieltem oder freiem Lappen, sonstige
86.74.11↔	Kleinflächige Dehnungsplastik am Hals	86.76.10↔	Großflächige Dehnungsplastik am Kopf (außer Lippe und Mund)
86.74.12↔	Kleinflächige Dehnungsplastik an Schulter und Oberarm	86.76.11↔	Großflächige Dehnungsplastik am Hals
86.74.13↔	Kleinflächige Dehnungsplastik am Unterarm	86.76.12↔	Großflächige Dehnungsplastik an Schulter und Oberarm
86.74.14↔	Kleinflächige Dehnungsplastik an Brustwand und Rücken	86.76.13↔	Großflächige Dehnungsplastik am Unterarm
86.74.15↔	Kleinflächige Dehnungsplastik an der Bauchregion	86.76.14↔	Großflächige Dehnungsplastik an Brustwand und Rücken
86.74.16↔	Kleinflächige Dehnungsplastik an der Leisten- und Genitalregion	86.76.15↔	Großflächige Dehnungsplastik an der Bauchregion
86.74.17↔	Kleinflächige Dehnungsplastik am Gesäß	86.76.16↔	Großflächige Dehnungsplastik an der Leisten- und Genitalregion
86.74.18↔	Kleinflächige Dehnungsplastik an Oberschenkel und Unterschenkel	86.76.17↔	Großflächige Dehnungsplastik am Gesäß
86.74.19↔	Kleinflächige Dehnungsplastik, an andere Lokalisationen	86.76.19↔	Großflächige Dehnungsplastik, an andere Lokalisationen
86.74.1a↔	Kleinflächige Dehnungsplastik am Fuß	86.76.1a↔	Großflächige Dehnungsplastik an Oberschenkel und Unterschenkel
86.74.20↔	Kleinflächige Verschiebe-Rotationsplastik am Kopf (außer Lippe und Mund)	86.76.1b↔	Großflächige Dehnungsplastik am Fuß
86.74.21↔	Kleinflächige Verschiebe-Rotationsplastik am Hals	86.76.20↔	Großflächige Verschiebe-Rotationsplastik am Kopf (außer Lippe und Mund)
86.74.22↔	Kleinflächige Verschiebe-Rotationsplastik an Schulter und Oberarm	86.76.21↔	Großflächige Verschiebe-Rotationsplastik am Hals
86.74.23↔	Kleinflächige Verschiebe-Rotationsplastik am Unterarm	86.76.22↔	Großflächige Verschiebe-Rotationsplastik an Schulter und Oberarm
86.74.25↔	Kleinflächige Verschiebe-Rotationsplastik an Brustwand und Rücken	86.76.23↔	Großflächige Verschiebe-Rotationsplastik am Unterarm
86.74.26↔	Kleinflächige Verschiebe-Rotationsplastik an der Bauchregion	86.76.24↔	Großflächige Verschiebe-Rotationsplastik an Brustwand und Rücken
86.74.27↔	Kleinflächige Verschiebe-Rotationsplastik an der Leisten- und Genitalregion	86.76.25↔	Großflächige Verschiebe-Rotationsplastik an der Bauchregion
86.74.28↔	Kleinflächige Verschiebe-Rotationsplastik am Gesäß	86.76.26↔	Großflächige Verschiebe-Rotationsplastik an der Leisten- und Genitalregion
86.74.29↔	Kleinflächige Verschiebe-Rotationsplastik, an andere Lokalisationen	86.76.27↔	Großflächige Verschiebe-Rotationsplastik am Gesäß
86.74.2a↔	Kleinflächige Verschiebe-Rotationsplastik an Oberschenkel und Unterschenkel	86.76.28↔	Großflächige Verschiebe-Rotationsplastik an Oberschenkel und Unterschenkel
86.74.2b↔	Kleinflächige Verschiebe-Rotationsplastik am Fuß	86.76.29↔	Großflächige Verschiebe-Rotationsplastik an andere Lokalisation
86.74.30↔	Kleinflächige Transpositionsplastik am Kopf (außer Lippe und Mund)	86.76.2a↔	Großflächige Verschiebe-Rotationsplastik am Fuß
86.74.31↔	Kleinflächige Transpositionsplastik am Hals	86.76.30↔	Großflächige Transpositionsplastik am Kopf (außer Lippe und Mund)
86.74.32↔	Kleinflächige Transpositionsplastik an Schulter und Oberarm	86.76.31↔	Großflächige Transpositionsplastik am Hals
86.74.33↔	Kleinflächige Transpositionsplastik am Unterarm	86.76.32↔	Großflächige Transpositionsplastik an Schulter und Oberarm
86.74.34↔	Kleinflächige Transpositionsplastik an Brustwand und Rücken	86.76.33↔	Großflächige Transpositionsplastik am Unterarm
86.74.35↔	Kleinflächige Transpositionsplastik an der Bauchregion	86.76.34↔	Großflächige Transpositionsplastik an Brustwand und Rücken
86.74.36↔	Kleinflächige Transpositionsplastik an der Leisten- und Genitalregion	86.76.35↔	Großflächige Transpositionsplastik an der Bauchregion
86.74.37↔	Kleinflächige Transpositionsplastik am Gesäß	86.76.36↔	Großflächige Transpositionsplastik an der Leisten- und Genitalregion
86.74.38↔	Kleinflächige Transpositionsplastik an Oberschenkel und Unterschenkel	86.76.37↔	Großflächige Transpositionsplastik am Gesäß
86.74.39↔	Kleinflächige Transpositionsplastik, an andere Lokalisationen	86.76.38↔	Großflächige Transpositionsplastik an Oberschenkel und Unterschenkel
86.74.3a↔	Kleinflächige Transpositionsplastik am Fuß	86.76.39↔	Großflächige Transpositionsplastik an andere Lokalisation
86.74.40↔	Kleinflächige Insellappenplastik am Kopf (außer Lippe und Mund)	86.76.3a↔	Großflächige Transpositionsplastik am Fuß
86.74.41↔	Kleinflächige Insellappenplastik am Hals	86.76.40↔	Großflächige Insellappenplastik am Kopf (außer Lippe und Mund)
86.74.42↔	Kleinflächige Insellappenplastik an Schulter und Oberarm	86.76.41↔	Großflächige Insellappenplastik am Hals
86.74.43↔	Kleinflächige Insellappenplastik am Unterarm	86.76.42↔	Großflächige Insellappenplastik an Schulter und Oberarm
86.74.44↔	Kleinflächige Insellappenplastik an Brustwand und Rücken	86.76.43↔	Großflächige Insellappenplastik am Unterarm
86.74.45↔	Kleinflächige Insellappenplastik an der Bauchregion	86.76.44↔	Großflächige Insellappenplastik an Brustwand und Rücken
86.74.46↔	Kleinflächige Insellappenplastik an der Leisten- und Genitalregion	86.76.45↔	Großflächige Insellappenplastik an der Bauchregion
86.74.47↔	Kleinflächige Insellappenplastik am Gesäß		
86.74.48↔	Kleinflächige Insellappenplastik an Oberschenkel und Unterschenkel		
86.74.49↔	Kleinflächige Insellappenplastik, an andere Lokalisationen		

86.76.46↔	Großflächige Insellappenplastik an der Leisten- und Genitalregion	86.78.35↔	Kombinierte plastische Eingriffe an Haut und Unterhaut von Bauchregion
86.76.47↔	Großflächige Insellappenplastik am Gesäß	86.78.36↔	Kombinierte plastische Eingriffe an Haut und Unterhaut der Leisten- und Genitalregion
86.76.48↔	Großflächige Insellappenplastik an Oberschenkel und Unterschenkel	86.78.37↔	Kombinierte plastische Eingriffe an Haut und Unterhaut des Gesäßes
86.76.49↔	Großflächige Insellappenplastik, an andere Lokalisationen	86.78.38↔	Kombinierte plastische Eingriffe an Haut und Unterhaut der unteren Extremität
86.76.4a↔	Großflächige Insellappenplastik am Fuß	86.78.39↔	Kombinierte plastische Eingriffe an Haut und Unterhaut anderer Lokalisation
86.76.99↔	Anbringen von gestieltem oder freiem Lappen an andere Lokalisationen, großflächig, sonstige	86.78.40↔	Anbringen von sonstigem gestielten oder freien Lappen am Kopf (außer Lippe und Mund)
86.77.10↔	Sonstige lokale Lappenplastik am Kopf (außer Lippe und Mund)	86.78.41↔	Anbringen von sonstigem gestielten oder freien Lappen am Hals
86.77.11↔	Sonstige lokale Lappenplastik am Hals	86.78.42↔	Anbringen von sonstigem gestielten oder freien Lappen an Schulter und Oberarm
86.77.12↔	Sonstige lokale Lappenplastik an Schulter und Oberarm	86.78.43↔	Anbringen von sonstigem gestielten oder freien Lappen am Unterarm
86.77.13↔	Sonstige lokale Lappenplastik am Unterarm	86.78.44↔	Anbringen von sonstigem gestielten oder freien Lappen an Brustwand und Rücken
86.77.14↔	Sonstige lokale Lappenplastik an Brustwand und Rücken	86.78.45↔	Anbringen von sonstigem gestielten oder freien Lappen an die Bauchregion
86.77.15↔	Sonstige lokale Lappenplastik an der Bauchregion	86.78.46↔	Anbringen von sonstigem gestielten oder freien Lappen an der Leisten- und Genitalregion
86.77.16↔	Sonstige lokale Lappenplastik an der Leisten- und Genitalregion	86.78.47↔	Anbringen von sonstigem gestielten oder freien Lappen am Gesäß
86.77.17↔	Sonstige lokale Lappenplastik am Gesäß	86.78.48↔	Anbringen von sonstigem gestielten oder freien Lappen an der unteren Extremität
86.77.18↔	Sonstige lokale Lappenplastik an Oberschenkel und Unterschenkel	86.78.49↔	Anbringen von sonstigem gestielten oder freien Lappen an andere Lokalisation
86.77.19↔	Sonstige lokale Lappenplastik, an andere Lokalisationen	86.83.00↔	Gewebereduktionsplastik, n.n.bez.
86.77.1a↔	Sonstige lokale Lappenplastik am Fuß	86.83.13↔	Gewebereduktionsplastik an Unterarm
86.77.99↔	Anbringen von sonstiger lokaler Lappenplastik, sonstige	86.83.14↔	Gewebereduktionsplastik an Hand
86.78.10↔	Anbringen von freiem Lappen mit mikrovasculärer Anastomosierung am Kopf (außer Lippe und Mund)	86.83.15↔	Gewebereduktionsplastik an der Bauchregion
86.78.11↔	Anbringen von freiem Lappen mit mikrovasculärer Anastomosierung am Hals	86.83.16↔	Gewebereduktionsplastik an der Leisten- und Genitalregion oder am Gesäß
86.78.12↔	Anbringen von freiem Lappen mit mikrovasculärer Anastomosierung an Schulter und Oberarm	86.83.17↔	Gewebereduktionsplastik an der unteren Extremität
86.78.13↔	Anbringen von freiem Lappen mit mikrovasculärer Anastomosierung am Unterarm	86.83.19↔	Gewebereduktionsplastik an anderer Lokalisation
86.78.14↔	Anbringen von freiem Lappen mit mikrovasculärer Anastomosierung an Brustwand und Rücken	86.83.99↔	Gewebereduktionsplastik, sonstige
86.78.15↔	Anbringen von freiem Lappen mit mikrovasculärer Anastomosierung an Bauchregion	86.91↔	Exzision von Haut zur Transplantation
86.78.16↔	Anbringen von freiem Lappen mit mikrovasculärer Anastomosierung an der Leisten- und Genitalregion	86.93.10↔	Einsetzen eines Gewebeexpanders am Kopf
86.78.17↔	Anbringen von freiem Lappen mit mikrovasculärer Anastomosierung am Gesäß	86.93.11↔	Einsetzen eines Gewebeexpanders am Hals
86.78.18↔	Anbringen von freiem Lappen mit mikrovasculärer Anastomosierung an der unteren Extremität	86.93.12↔	Einsetzen eines Gewebeexpanders an Schulter und Oberarm
86.78.19↔	Anbringen von freiem Lappen mit mikrovasculärer Anastomosierung an andere Lokalisation	86.93.13↔	Einsetzen eines Gewebeexpanders am Unterarm
86.78.20↔	Anbringen von gestieltem regionalem Lappen oder gestieltem Fernlappen am Kopf (außer Lippe und Mund)	86.93.14↔	Einsetzen eines Gewebeexpanders an der Hand
86.78.21↔	Anbringen von gestieltem regionalem Lappen oder gestieltem Fernlappen am Hals	86.93.15↔	Einsetzen eines Gewebeexpanders an Brustwand und Rücken
86.78.22↔	Anbringen von gestieltem regionalem Lappen oder gestieltem Fernlappen an Schulter und Oberarm	86.93.16↔	Einsetzen eines Gewebeexpanders an der Bauchregion
86.78.23↔	Anbringen von gestieltem regionalem Lappen oder gestieltem Fernlappen am Unterarm	86.93.18↔	Einsetzen eines Gewebeexpanders an der unteren Extremität
86.78.24↔	Anbringen von gestieltem regionalem Lappen oder gestieltem Fernlappen an Brustwand und Rücken	86.93.99↔	Einsetzen eines Gewebeexpanders, sonstige
86.78.25↔	Anbringen von gestieltem regionalem Lappen oder gestieltem Fernlappen an die Bauchregion	92.27.00↔	Implantation oder Einsetzen radioaktiver Elemente (Brachytherapie mit umschlossenen Radionukliden), Körperoberfläche, sonstiger oder n.n.bez. Applikationsort
86.78.26↔	Anbringen von gestieltem regionalem Lappen oder gestieltem Fernlappen an der Leisten- und Genitalregion	92.27.10↔	Implantation oder Einsetzen radioaktiver Elemente (Brachytherapie mit umschlossenen Radionukliden), weibliche Geschlechtsorgane, n.n.bez.
86.78.27↔	Anbringen von gestieltem regionalem Lappen oder gestieltem Fernlappen am Gesäß	92.27.11↔	Implantation oder Einsetzen radioaktiver Elemente (Brachytherapie mit umschlossenen Radionukliden), intrauterin
86.78.28↔	Anbringen von gestieltem regionalem Lappen oder gestieltem Fernlappen an der unteren Extremität	92.27.12↔	Implantation oder Einsetzen radioaktiver Elemente (Brachytherapie mit umschlossenen Radionukliden), intravaginal
86.78.29↔	Anbringen von gestieltem regionalem Lappen oder gestieltem Fernlappen an andere Lokalisation	92.27.13↔	Implantation oder Einsetzen radioaktiver Elemente (Brachytherapie mit umschlossenen Radionukliden), intrauterin und intravaginal kombiniert
86.78.30↔	Kombinierte plastische Eingriffe an Haut und Unterhaut des Kopfes (außer Lippe und Mund)	92.27.21↔	Implantation oder Einsetzen radioaktiver Elemente (Brachytherapie mit umschlossenen Radionukliden), Körperoberfläche
86.78.31↔	Kombinierte plastische Eingriffe an Haut und Unterhaut des Halses	92.27.22↔	Implantation oder Einsetzen radioaktiver Elemente (Brachytherapie mit umschlossenen Radionukliden), intrakavitär
86.78.32↔	Kombinierte plastische Eingriffe an Haut und Unterhaut von Schulter und Oberarm	92.27.23↔	Implantation oder Einsetzen radioaktiver Elemente (Brachytherapie mit umschlossenen Radionukliden), intraluminal
86.78.33↔	Kombinierte plastische Eingriffe an Haut und Unterhaut des Unterarmes	92.27.30↔	Implantation oder Einsetzen radioaktiver Elemente (Brachytherapie mit umschlossenen Radionukliden), Gefäß n.n.bez.
86.78.34↔	Kombinierte plastische Eingriffe an Haut und Unterhaut von Brustwand und Rücken		

92.27.31↔	Implantation oder Einsetzen radioaktiver Elemente (Brachytherapie mit umschlossenen Radionukliden), Koronargefäss	92.29.13↔	Interstitielle Brachytherapie mit Implantation von entfernbaren Strahlern in einer Ebene, hohe Dosisleistung
92.27.39↔	Implantation oder Einsetzen radioaktiver Elemente (Brachytherapie mit umschlossenen Radionukliden), sonstiges Gefäss	92.29.19↔	Interstitielle Brachytherapie mit Implantation von entfernbaren Strahlern in einer Ebene, sonstige
92.27.40↔	Implantation oder Einsetzen radioaktiver Elemente (Brachytherapie mit umschlossenen Radionukliden), intraoperativ	92.29.21↔	Interstitielle Brachytherapie mit Volumenimplantation von entfernbaren Strahlern in mehreren Ebenen, niedrige Dosisleistung
92.27.70↔	Radioaktive Moulagen, n.n.bez.	92.29.22↔	Interstitielle Brachytherapie mit Volumenimplantation von entfernbaren Strahlern in mehreren Ebenen, gepulste Dosisleistung (Pulsed dose rate)
92.27.71↔	Radioaktive Moulagen: Konstruktion und Applikation von oberflächlichen radioaktiven Moulagen	92.29.23↔	Interstitielle Brachytherapie mit Volumenimplantation von entfernbaren Strahlern in mehreren Ebenen, hohe Dosisleistung
92.27.72↔	Radioaktive Moulagen: Konstruktion und Applikation von nicht auf der Körperoberfläche verwendeten Applikatoren	92.29.24↔	Brachytherapie mit Implantation von entfernbaren Strahlern in mehreren Ebenen, hohe Dosisleistung, intraoperativ
92.27.73↔	Radioaktive Moulagen: Konstruktion und Applikation von Augenapplikatoren	92.29.29↔	Interstitielle Brachytherapie mit Volumenimplantation von entfernbaren Strahlern in mehreren Ebenen, sonstige
92.27.79↔	Radioaktive Moulagen, sonstige	92.29.31↔	Interstitielle Brachytherapie mit Implantation von permanenten Strahlern, bis zu 10 Quellen
92.28.00↔	Injektion oder Instillation von Radioisotopen, n.n.bez.	92.29.32↔	Interstitielle Brachytherapie mit Implantation von permanenten Strahlern, von 10 bis 15 Quellen
92.28.01↔	Instillation von offenen Radionukliden in Gelenke	92.29.33↔	Interstitielle Brachytherapie mit Implantation von permanenten Strahlern, von 16 bis 20 Quellen
92.28.02↔	Radiojodtherapie: Radiojodtherapie bis 1,2 GBq I-131: Ohne Gabe von rekombinantem Thyreotropin (rh-TSH)	92.29.34↔	Interstitielle Brachytherapie mit Implantation von permanenten Strahlern, von 21 bis 25 Quellen
92.28.03↔	Radiojodtherapie: Radiojodtherapie bis 1,2 GBq I-131: Mit Gabe von rekombinantem Thyreotropin (rh-TSH)	92.29.35↔	Interstitielle Brachytherapie mit Implantation von permanenten Strahlern, von 26 bis bis 30 Quellen
92.28.04↔	Radiojodtherapie: Radiojodtherapie über 1,2 bis unter 5 GBq I-131: Ohne Gabe von rekombinantem Thyreotropin (rh-TSH)	92.29.36↔	Interstitielle Brachytherapie mit Implantation von permanenten Strahlern, von 31 bis bis 35 Quellen
92.28.05↔	Radiojodtherapie: Radiojodtherapie über 1,2 bis unter 5 GBq I-131: Mit Gabe von rekombinantem Thyreotropin (rh-TSH)	92.29.37↔	Interstitielle Brachytherapie mit Implantation von permanenten Strahlern, von 36 bis bis 40 Quellen
92.28.06↔	Radiojodtherapie: Radiojodtherapie mit 5 und mehr GBq I-131: Ohne Gabe von rekombinantem Thyreotropin (rh-TSH)	92.29.38↔	Interstitielle Brachytherapie mit Implantation von permanenten Strahlern, von 41 bis bis 45 Quellen
92.28.07↔	Radiojodtherapie: Radiojodtherapie mit 5 und mehr GBq I-131: Mit Gabe von rekombinantem Thyreotropin (rh-TSH)	92.29.39↔	Interstitielle Brachytherapie mit Implantation von permanenten Strahlern, von 46 bis bis 50 Quellen
92.28.11↔	Therapie mit offenen Radionukliden bei Knochenmetastasen	92.29.3a↔	Interstitielle Brachytherapie mit Implantation von permanenten Strahlern, von 51 bis bis 55 Quellen
92.28.12↔	Intravenöse palliative Schmerztherapie mit offenen Radionukliden bei Knochenmetastasen	92.29.3b↔	Interstitielle Brachytherapie mit Implantation von permanenten Strahlern, von 56 bis bis 60 Quellen
92.28.13↔	Radiorezeptortherapie mit DOTA-konjugierten Somatostatin-Analoga	92.29.3c↔	Interstitielle Brachytherapie mit Implantation von permanenten Strahlern, von 61 bis bis 65 Quellen
92.28.20↔	Radioimmuntherapie mit 90Y-Ibritumomab-Tiuxetan, parenteral	92.29.3d↔	Interstitielle Brachytherapie mit Implantation von permanenten Strahlern, von 66 bis bis 70 Quellen
92.28.21↔	Gabe von Jod-131-MIBG (Metajodbenzylguanidin) parenteral	92.29.3e↔	Interstitielle Brachytherapie mit Implantation von permanenten Strahlern, mehr als 70 Quellen
92.28.31↔	Selektive intravaskuläre Radiochemoembolisation mit I-131-Lipiodol		
92.28.32↔	Selektive intravaskuläre Radionuklidtherapie (SIRT) durch Embolisation von Yttrium-90-markierten Mikrosphären		
92.28.33↔	Endovaskuläre Brachytherapie mit Rhenium-188		
92.29.11↔	Interstitielle Brachytherapie mit Implantation von entfernbaren Strahlern in einer Ebene, niedrige Dosisleistung		
92.29.12↔	Interstitielle Brachytherapie mit Implantation von entfernbaren Strahlern in einer Ebene, gepulste Dosisleistung (Pulsed dose rate)		

ADRG B04**Eingriffe an den extrakraniellen Gefässen**

Mindestens eine Prozedur in Tabelle B04-2

DRG B04A**Interventionelle und beidseitige Eingriffe an den extrakraniellen Gefässen mit äusserst schweren CC**

(Prozedur in Tabelle B04-3 oder Beidseitige Prozedur in Tabelle B04-4) und PCCL > 3

DRG B04B**Eingriffe an den extrakraniellen Gefässen mit äusserst schweren CC oder mit beidseitigem Eingriff an den extrakraniellen Gefässen oder bei Hirninfarkt**

PCCL > 3 oder Beidseitige Prozedur in Tabelle B04-4 oder Hauptdiagnose in Tabelle B04-1

DRG B04C**Interventionelle Eingriffe an den extrakraniellen Gefässen ohne äusserst schwere CC, ausser bei Hirninfarkt**

Prozedur in Tabelle B04-3

DRG B04D**Eingriffe an den extrakraniellen Gefässen ohne äusserst schwere CC**

Hauptdiagnose B04-1

163.0	Hirninfraktion d. Thrombose präzerebrale Aa	163.5	Hirninfraktion d. nichtbelegter Verschluss/Stenose zerebrale Aa
163.1	Hirninfraktion d. Embolie präzerebrale Aa	163.6	Hirninfraktion d. Thrombose Hirnvenen, nichteitrig
163.2	Hirninfraktion d. nichtbelegter Verschluss/Stenose präzerebrale Aa	163.8	Sonstige Hirninfraktion
163.3	Hirninfraktion d. Thrombose zerebrale Aa	163.9	Hirninfraktion, nichtbelegter
163.4	Hirninfraktion d. Embolie zerebrale Aa		

Prozedur B04-2

00.63↔	Perkutanes Einsetzen von Stent(s) an A. carotis	38.83.19↔	Sonstige chirurgische Verschluss von sonstigen Arterien der oberen Extremität
00.64↔	Perkutanes Einsetzen von Stent(s) an sonstigen präzerebralen (extrakraniellen) Arterien	38.83.20↔	Sonstige chirurgische Verschluss von Venen der oberen Extremität, n.n.bez.
38.12↔	Endarterektomie von anderen Gefäßen an Kopf und Hals	38.83.21↔	Sonstige chirurgische Verschluss von tiefen Venen der oberen Extremität
38.32.00↔	Resektion von anderen Gefäßen am Kopf und Hals mit Anastomose, n.n.bez.	38.83.29↔	Sonstige chirurgische Verschluss von Venen der oberen Extremität, sonstige
38.32.10↔	Resektion von extrakraniellen Arterien an Kopf und Hals mit Anastomose	38.83.99↔	Sonstige chirurgische Verschluss von Gefäßen der oberen Extremität, sonstige
38.32.20↔	Resektion von extrakraniellen Venen an Kopf und Hals mit Anastomose, n.n.bez.	39.22.00↔	Bypass zwischen Aorta, A. subclavia und A. carotis, n.n.bez.
38.32.21↔	Resektion der V. jugularis mit Anastomose	39.22.10↔	Bypass an der A. carotis, n.n.bez.
38.32.22↔	Resektion von oberflächlichen extrakraniellen Venen an Kopf und Hals mit Anastomose	39.22.11↔	Bypass zwischen A. carotis und A. carotis
38.32.99↔	Resektion von anderen Gefäßen an Kopf und Hals mit Anastomose, sonstige	39.22.12↔	Bypass zwischen A. carotis und A. vertebralis
38.33.00↔	Resektion von Gefäßen der oberen Extremität (mit Anastomose), n.n.bez.	39.22.13↔	Bypass zwischen A. carotis und A. subclavia
38.33.10↔	Resektion von Arterien der oberen Extremität mit Anastomose, n.n.bez.	39.22.14↔	Bypass zwischen A. carotis und Aorta
38.33.11↔	Resektion von Arterien des Oberarmes mit Anastomose	39.22.19↔	Bypass an der A. carotis, sonstige
38.33.12↔	Resektion der A. ulnaris mit Anastomose	39.22.20↔	Bypass an der A. subclavia, n.n.bez.
38.33.13↔	Resektion von sonstigen Arterien des Unterarmes mit Anastomose	39.22.21↔	Bypass zwischen A. subclavia und Aorta
38.33.14↔	Resektion von Arterien der Hand mit Anastomose	39.22.29↔	Bypass an der A. subclavia, sonstige
38.33.20↔	Resektion von Venen der oberen Extremität mit Anastomose, n.n.bez.	39.22.99↔	Bypass zwischen Aorta, A. subclavia und A. carotis, sonstige
38.33.21↔	Resektion der V. axillaris mit Anastomose	39.23↔	Sonstige intrathorakale, vaskuläre Shunt oder Bypass
38.33.22↔	Resektion von sonstigen tiefen Venen der oberen Extremität mit Anastomose	39.24↔	Aorto-renale Bypass
38.33.23↔	Resektion von oberflächlichen Venen der oberen Extremität mit Anastomose	39.26.00↔	Sonstige intra-abdominale Gefäß-Shunt oder -Bypass, n.n.bez.
38.33.99↔	Resektion von Gefäßen der oberen Extremität (mit Anastomose), sonstige	39.26.10↔	Sonstige intra-abdominale Gefäß-Shunt oder -Bypass, Viszeralarterien
38.35.00↔	Resektion von thorakalen Gefäßen mit Anastomose, n.n.bez.	39.26.11↔	Sonstige intra-abdominale Gefäß-Shunt oder -Bypass, Aorta
38.35.10↔	Resektion von thorakalen Arterien mit Anastomose, n.n.bez.	39.26.12↔	Sonstige intra-abdominale Gefäß-Shunt oder -Bypass, A. renalis
38.35.11↔	Resektion der A. subclavia mit Anastomose	39.26.19↔	Sonstige intra-abdominale Gefäß-Shunt oder -Bypass, sonstige Viszeralarterien
38.35.12↔	Resektion des Truncus brachiocephalicus mit Anastomose	39.26.99↔	Sonstige intra-abdominale Gefäß-Shunt oder -Bypass, sonstige
38.35.13↔	Resektion der A. pulmonalis mit Anastomose	39.27.00↔	Arteriovenöser Shunt für Hämodialyse, n.n.bez.
38.35.19↔	Resektion von thorakalen Arterien mit Anastomose, sonstige	39.27.10↔	AV-Fistel für Hämodialyse
38.35.20↔	Resektion von thorakalen Venen mit Anastomose, n.n.bez.	39.27.11↔	AV-Fistel mit allogenen oder alloplastischem Material für Hämodialyse
38.35.21↔	Resektion der V. pulmonalis mit Anastomose	39.27.99↔	Arteriovenöser Shunt für Hämodialyse, sonstige
38.35.22↔	Resektion der V. subclavia mit Anastomose	39.29.00↔	Sonstige (peripherer) Gefäß-Shunt oder -Bypass, n.n.bez.
38.35.23↔	Resektion der V. cava superior mit Anastomose	39.29.10↔	Gefäß-Shunt oder Bypass an Arterien der unteren Extremität, n.n.bez.
38.35.28↔	Resektion von thorakalen von sonstigen tiefen Venen mit Anastomose	39.29.11↔	Femorofemorale Gefäß-Shunt oder -Bypass
38.35.29↔	Resektion von thorakalen Venen mit Anastomose, sonstige	39.29.12↔	Femoropopliteale Gefäß-Shunt oder -Bypass
38.35.99↔	Resektion von thorakalen Gefäßen mit Anastomose, sonstige	39.29.13↔	Femorocrurale Gefäß-Shunt oder -Bypass
38.38.00↔	Resektion von Arterien der unteren Extremität mit Anastomose, n.n.bez.	39.29.14↔	Femoropedale Gefäß-Shunt oder -Bypass
38.38.10↔	Resektion der A. femoralis mit Anastomose (communis) (superficialis)	39.29.15↔	Popliteocrurale und popliteopedale Gefäß-Shunt oder -Bypass
38.38.11↔	Resektion der A. profunda femoris mit Anastomose	39.29.16↔	Gefäß-Shunt oder Bypass an Arterien des Unterschenkels und des Fußes
38.38.12↔	Resektion der A. poplitea mit Anastomose	39.29.19↔	Gefäß-Shunt oder Bypass an Arterien der unteren Extremität, sonstige
38.38.99↔	Resektion von Arterien der unteren Extremität mit Anastomose, sonstige	39.29.20↔	Gefäß-Shunt oder Bypass an Arterien der oberen Extremität
38.42↔	Resektion von anderen Blutgefäßen an Kopf und Hals mit Ersatz	39.29.30↔	Sonstige (peripherer) Gefäß-Shunt oder -Bypass, extraanatomisch, n.n.bez.
38.83.00↔	Sonstige chirurgische Verschluss von Gefäßen der oberen Extremität, n.n.bez.	39.29.31↔	Subclaviafemorale Gefäß-Shunt oder Bypass
38.83.10↔	Sonstige chirurgische Verschluss von Arterien der oberen Extremität, n.n.bez.	39.29.32↔	Axillofemorale Gefäß-Shunt oder Bypass
38.83.11↔	Sonstige chirurgische Verschluss von Arterien der Hand	39.29.33↔	Femorofemorale Cross-over-Bypass
		39.29.39↔	Sonstige (peripherer) Gefäß-Shunt oder -Bypass, extraanatomisch, sonstige
		39.29.40↔	Gefäß-Shunt oder -Bypass an Venen
		39.29.80↔	Temporärer intraoperativer Shunt, n.n.bez.

39.29.81↔	Temporärer intraoperativer Shunt, arterioarteriell	39.56.69↔	Plastische Rekonstruktion von Gefäßen der unteren Extremität mit Gewebe-Patch, sonstige
39.29.82↔	Temporärer intraoperativer Shunt, arteriovenös	39.56.99↔	Plastische Rekonstruktion eines Blutgefäßes mit Gewebe-Patch, sonstige
39.29.89↔	Temporärer intraoperativer Shunt, sonstige	39.57.00↔	Plastische Rekonstruktion mit synthetischem Patch Graft, n.n.bez.
39.29.99↔	Sonstiger (peripherer) Gefäß-Shunt oder -Bypass, sonstige	39.57.10↔	Plastische Rekonstruktion von Gefäßen an Kopf und Hals mit synthetischem Patch Graft, n.n.bez.
39.49.00↔	Sonstige Revision nach vaskulärem Eingriff, n.n.bez.	39.57.11↔	Plastische Rekonstruktion von intrakraniellen Gefäßen mit synthetischem Patch Graft
39.49.10↔	Revision einer Gefäßanastomose	39.57.12↔	Plastische Rekonstruktion von extrakraniellen Arterien an Kopf und Hals mit synthetischem Patch Graft
39.49.20↔	Revision eines vaskulären Implantates	39.57.13↔	Plastische Rekonstruktion der V. jugularis mit synthetischem Patch Graft
39.49.21↔	Wechsel eines vaskulären Implantates	39.57.19↔	Plastische Rekonstruktion von Gefäßen an Kopf und Hals mit synthetischem Patch Graft, sonstige
39.49.22↔	Entfernung eines vaskulären Implantates	39.57.20↔	Plastische Rekonstruktion von Gefäßen der oberen Extremität mit synthetischem Patch Graft, n.n.bez.
39.49.30↔	Ersatz eines kardialen Conduit	39.57.21↔	Plastische Rekonstruktion von Arterien der oberen Extremität mit synthetischem Patch Graft
39.49.99↔	Sonstige Revision nach vaskulärem Eingriff, sonstige	39.57.22↔	Plastische Rekonstruktion der V. subclavia, V. axillaris und V. brachiocephalica mit synthetischem Patch Graft
39.55↔	Reimplantation eines aberrierenden Nierengefäßes	39.57.23↔	Plastische Rekonstruktion von sonstigen tiefen Venen der oberen Extremitäten mit synthetischem Patch Graft
39.56.00↔	Plastische Rekonstruktion eines Blutgefäßes mit Gewebe-Patch, n.n.bez.	39.57.29↔	Plastische Rekonstruktion von Gefäßen der oberen Extremität mit synthetischem Patch Graft, sonstige
39.56.10↔	Plastische Rekonstruktion von Gefäßen an Kopf und Hals mit Gewebe-Patch, n.n.bez.	39.57.30↔	Plastische Rekonstruktion von thorakalen Gefäßen mit synthetischem Patch Graft, n.n.bez.
39.56.11↔	Plastische Rekonstruktion von intrakraniellen Gefäßen mit Gewebe-Patch	39.57.31↔	Plastische Rekonstruktion der thorakalen Aorta mit synthetischem Patch Graft
39.56.12↔	Plastische Rekonstruktion der V. jugularis mit Gewebe-Patch	39.57.32↔	Plastische Rekonstruktion der V. pulmonalis mit synthetischem Patch Graft
39.56.19↔	Plastische Rekonstruktion von Gefäßen an Kopf und Hals mit Gewebe-Patch, sonstige	39.57.33↔	Plastische Rekonstruktion der V. cava superior mit synthetischem Patch Graft
39.56.20↔	Plastische Rekonstruktion von Gefäßen der oberen Extremität mit Gewebe-Patch, n.n.bez.	39.57.39↔	Plastische Rekonstruktion von thorakalen Gefäßen mit synthetischem Patch Graft, sonstige
39.56.21↔	Plastische Rekonstruktion von Arterien der oberen Extremität mit Gewebe-Patch	39.57.40↔	Plastische Rekonstruktion abdominaler Arterien mit synthetischem Patch Graft, n.n.bez.
39.56.22↔	Plastische Rekonstruktion der V. subclavia, V. axillaris und V. brachiocephalica mit Gewebe-Patch	39.57.41↔	Plastische Rekonstruktion der abdominalen Aorta mit synthetischem Patch Graft
39.56.23↔	Plastische Rekonstruktion von sonstigen tiefen Venen der oberen Extremitäten mit Gewebe-Patch	39.57.42↔	Plastische Rekonstruktion des Truncus coeliacus mit synthetischem Patch Graft
39.56.29↔	Plastische Rekonstruktion von Gefäßen der oberen Extremität mit Gewebe-Patch, sonstige	39.57.43↔	Plastische Rekonstruktion der A. gastrica mit synthetischem Patch Graft
39.56.30↔	Plastische Rekonstruktion von thorakalen Gefäßen mit Gewebe-Patch, n.n.bez.	39.57.44↔	Plastische Rekonstruktion der A. hepatica mit synthetischem Patch Graft
39.56.31↔	Plastische Rekonstruktion der thorakalen Aorta mit Gewebe-Patch	39.57.45↔	Plastische Rekonstruktion der A. lienalis mit synthetischem Patch Graft
39.56.32↔	Plastische Rekonstruktion der V. pulmonalis mit Gewebe-Patch	39.57.46↔	Plastische Rekonstruktion der A. renalis mit synthetischem Patch Graft
39.56.33↔	Plastische Rekonstruktion der V. cava superior mit Gewebe-Patch	39.57.47↔	Plastische Rekonstruktion der A. mesenterica mit synthetischem Patch Graft
39.56.39↔	Plastische Rekonstruktion von thorakalen Gefäßen mit Gewebe-Patch, sonstige	39.57.48↔	Plastische Rekonstruktion der A. iliaca mit synthetischem Patch Graft
39.56.40↔	Plastische Rekonstruktion abdominaler Arterien mit Gewebe-Patch, n.n.bez.	39.57.49↔	Plastische Rekonstruktion abdominaler Arterien mit synthetischem Patch Graft, sonstige
39.56.41↔	Plastische Rekonstruktion der abdominalen Aorta mit Gewebe-Patch	39.57.50↔	Plastische Rekonstruktion abdominaler Venen mit synthetischem Patch Graft, n.n.bez.
39.56.42↔	Plastische Rekonstruktion des Truncus coeliacus mit Gewebe-Patch	39.57.51↔	Plastische Rekonstruktion der V. cava inferior mit synthetischem Patch Graft
39.56.43↔	Plastische Rekonstruktion der A. gastrica mit Gewebe-Patch	39.57.52↔	Plastische Rekonstruktion der V. iliaca mit synthetischem Patch Graft
39.56.44↔	Plastische Rekonstruktion der A. hepatica mit Gewebe-Patch	39.57.59↔	Plastische Rekonstruktion abdominaler Venen mit synthetischem Patch Graft, sonstige
39.56.45↔	Plastische Rekonstruktion der A. lienalis mit Gewebe-Patch	39.57.60↔	Plastische Rekonstruktion von Gefäßen der unteren Extremität mit synthetischem Patch Graft, n.n.bez.
39.56.46↔	Plastische Rekonstruktion der A. renalis mit Gewebe-Patch	39.57.61↔	Plastische Rekonstruktion von Arterien der unteren Extremität mit synthetischem Patch Graft
39.56.47↔	Plastische Rekonstruktion der A. mesenterica mit Gewebe-Patch	39.57.62↔	Plastische Rekonstruktion der V. femoralis und V. poplitea mit synthetischem Patch Graft
39.56.48↔	Plastische Rekonstruktion der A. iliaca mit Gewebe-Patch	39.57.63↔	Plastische Rekonstruktion von sonstigen tiefen Venen der unteren Extremitäten mit synthetischem Patch Graft
39.56.49↔	Plastische Rekonstruktion abdominaler Arterien mit Gewebe-Patch, sonstige		
39.56.50↔	Plastische Rekonstruktion abdominaler Venen mit Gewebe-Patch, n.n.bez.		
39.56.51↔	Plastische Rekonstruktion der V. cava inferior mit Gewebe-Patch		
39.56.52↔	Plastische Rekonstruktion der V. iliaca mit Gewebe-Patch		
39.56.59↔	Plastische Rekonstruktion abdominaler Venen mit Gewebe-Patch, sonstige		
39.56.60↔	Plastische Rekonstruktion von Gefäßen der unteren Extremität mit Gewebe-Patch, n.n.bez.		
39.56.61↔	Plastische Rekonstruktion von Arterien der unteren Extremität mit Gewebe-Patch		
39.56.62↔	Plastische Rekonstruktion der V. femoralis und V. poplitea mit Gewebe-Patch		
39.56.63↔	Plastische Rekonstruktion von sonstigen tiefen Venen der unteren Extremitäten mit Gewebe-Patch		
39.56.64↔	Plastische Rekonstruktion von oberflächlichen Venen des Oberschenkels mit Gewebe-Patch		

- 39.57.64↔ Plastische Rekonstruktion von oberflächlichen Venen des Oberschenkels mit synthetischem Patch Graft
- 39.57.69↔ Plastische Rekonstruktion von Gefäßen der unteren Extremität mit synthetischem Patch Graft, sonstige
- 39.57.99↔ Plastische Rekonstruktion mit synthetischem Patch Graft, sonstige
- 39.58↔ Plastische Rekonstruktion eines Blutgefäßes mit Patch Graft n.n.bez.
- 39.76.00↔ Perkutane transluminale endovaskuläre Intervention an präzerebralem(en) (extrakraniell(en)) Gefäß(en), n.n.bez.
- 39.76.10↔ Perkutane Ballonangioplastie an präzerebralem(en) (extrakraniell(en)) Gefäß(en)
- 39.76.20↔ Perkutane Bladeangioplastie an präzerebralem(en) (extrakraniell(en)) Gefäß(en)
- 39.76.30↔ Perkutane Laserangioplastie an präzerebralem(en) (extrakraniell(en)) Gefäß(en)
- 39.76.40↔ Perkutane Atherektomie an präzerebralem(en) (extrakraniell(en)) Gefäß(en)
- 39.76.50↔ Perkutane selektive Thrombolyse an extrakraniellen Gefäßen des Kopfes und Halses
- 39.76.60↔ Perkutane Thrombektomie an präzerebralem(en) (extrakraniell(en)) Gefäß(en), n.n.bez.
- 39.76.61↔ Perkutane Rotationstherombektomie an präzerebralem(en) (extrakraniell(en)) Gefäß(en)
- 39.76.62↔ Perkutane stentgestützte Thrombektomie an extrakraniellen Gefäßen
- 39.76.69↔ Perkutane Thrombektomie an präzerebralem(en) (extrakraniell(en)) Gefäß(en), sonstige.
- 39.76.70↔ Perkutane endovaskuläre Fremdkörperentfernung aus extrakraniellen Gefäßen des Kopfes und Halses
- 39.76.99↔ Perkutane transluminale endovaskuläre Intervention an präzerebralem(en) (extrakraniell(en)) Gefäß(en), sonstige
- 39.77.50↔ Perkutane selektive Thrombolyse von intrakraniell(en) Gefäß(en)
- 39.77.70↔ Perkutane endovaskuläre Fremdkörperentfernung aus intrakraniell(en) Gefäß(en)
- 39.8x.00↔ Operationen am Glomus caroticum, Sinus caroticus und anderen Paraganglien, n.n.bez.
- 39.8x.10↔ Exploration des Glomus caroticum und anderer Paraganglien
- 39.8x.11↔ Exzision des Glomus caroticum und anderer Paraganglien
- 39.8x.20↔ Implantation oder Ersetzen eines Impulsgenerators zur Aktivierung des Baroreflexes
- 39.8x.21↔ Revision (ohne Wechsel) eines Impulsgenerators zur Aktivierung des Baroreflexes
- 39.8x.22↔ Entfernen eines Impulsgenerators zur Aktivierung des Baroreflexes
- 39.8x.30↔ Implantation oder Ersetzen einer (von) Elektrode(n) zur Aktivierung des Baroreflexes
- 39.8x.31↔ Revision (ohne Wechsel) einer (von) Elektrode(n) zur Aktivierung des Baroreflexes
- 39.8x.32↔ Entfernen einer (von) Elektrode(n) zur Aktivierung des Baroreflexes
- 39.8x.99↔ Operationen am Glomus caroticum, Sinus caroticus und anderen Paraganglien, sonstige

Prozedur B04-3

- 00.63↔ Perkutanes Einsetzen von Stent(s) an A. carotis
- 00.64↔ Perkutanes Einsetzen von Stent(s) an sonstigen präzerebralen (extrakraniellen) Arterien
- 39.76.00↔ Perkutane transluminale endovaskuläre Intervention an präzerebralem(en) (extrakraniell(en)) Gefäß(en), n.n.bez.
- 39.76.10↔ Perkutane Ballonangioplastie an präzerebralem(en) (extrakraniell(en)) Gefäß(en)
- 39.76.20↔ Perkutane Bladeangioplastie an präzerebralem(en) (extrakraniell(en)) Gefäß(en)
- 39.76.30↔ Perkutane Laserangioplastie an präzerebralem(en) (extrakraniell(en)) Gefäß(en)
- 39.76.40↔ Perkutane Atherektomie an präzerebralem(en) (extrakraniell(en)) Gefäß(en)
- 39.76.50↔ Perkutane selektive Thrombolyse an extrakraniellen Gefäßen des Kopfes und Halses
- 39.76.60↔ Perkutane Thrombektomie an präzerebralem(en) (extrakraniell(en)) Gefäß(en), n.n.bez.
- 39.76.61↔ Perkutane Rotationstherombektomie an präzerebralem(en) (extrakraniell(en)) Gefäß(en)
- 39.76.62↔ Perkutane stentgestützte Thrombektomie an extrakraniellen Gefäßen
- 39.76.69↔ Perkutane Thrombektomie an präzerebralem(en) (extrakraniell(en)) Gefäß(en), sonstige.
- 39.76.70↔ Perkutane endovaskuläre Fremdkörperentfernung aus extrakraniellen Gefäßen des Kopfes und Halses
- 39.76.99↔ Perkutane transluminale endovaskuläre Intervention an präzerebralem(en) (extrakraniell(en)) Gefäß(en), sonstige
- 39.77.50↔ Perkutane selektive Thrombolyse von intrakraniell(en) Gefäß(en)
- 39.77.70↔ Perkutane endovaskuläre Fremdkörperentfernung aus intrakraniell(en) Gefäß(en)

Prozedur B04-4

- 38.12↔ Endarterektomie von anderen Gefäßen an Kopf und Hals
- 38.32.00↔ Resektion von anderen Gefäßen am Kopf und Hals mit Anastomose, n.n.bez.
- 38.32.10↔ Resektion von extrakraniellen Arterien an Kopf und Hals mit Anastomose
- 38.32.20↔ Resektion von extrakraniellen Venen an Kopf und Hals mit Anastomose, n.n.bez.
- 38.32.21↔ Resektion der V. jugularis mit Anastomose
- 38.32.22↔ Resektion von oberflächlichen extrakraniellen Venen an Kopf und Hals mit Anastomose
- 38.32.99↔ Resektion von anderen Gefäßen an Kopf und Hals mit Anastomose, sonstige
- 38.33.00↔ Resektion von Gefäßen der oberen Extremität (mit Anastomose), n.n.bez.
- 38.33.10↔ Resektion von Arterien der oberen Extremität mit Anastomose, n.n.bez.
- 38.33.11↔ Resektion von Arterien des Oberarmes mit Anastomose
- 38.33.12↔ Resektion der A. ulnaris mit Anastomose
- 38.33.13↔ Resektion von sonstigen Arterien des Unterarmes mit Anastomose
- 38.33.14↔ Resektion von Arterien der Hand mit Anastomose
- 38.33.20↔ Resektion von Venen der oberen Extremität mit Anastomose, n.n.bez.
- 38.33.21↔ Resektion der V. axillaris mit Anastomose
- 38.33.22↔ Resektion von sonstigen tiefen Venen der oberen Extremität mit Anastomose
- 38.33.23↔ Resektion von oberflächlichen Venen der oberen Extremität mit Anastomose
- 38.33.99↔ Resektion von Gefäßen der oberen Extremität (mit Anastomose), sonstige
- 38.35.00↔ Resektion von thorakalen Gefäßen mit Anastomose, n.n.bez.
- 38.35.10↔ Resektion von thorakalen Arterien mit Anastomose, n.n.bez.
- 38.35.11↔ Resektion der A. subclavia mit Anastomose
- 38.35.12↔ Resektion des Truncus brachiocephalicus mit Anastomose
- 38.35.13↔ Resektion der A. pulmonalis mit Anastomose
- 38.35.19↔ Resektion von thorakalen Arterien mit Anastomose, sonstige
- 38.35.20↔ Resektion von thorakalen Venen mit Anastomose, n.n.bez.
- 38.35.21↔ Resektion der V. pulmonalis mit Anastomose
- 38.35.22↔ Resektion der V. subclavia mit Anastomose
- 38.35.23↔ Resektion der V. cava superior mit Anastomose
- 38.35.28↔ Resektion von thorakalen von sonstigen tiefen Venen mit Anastomose

38.35.29↔	Resektion von thorakalen Venen mit Anastomose, sonstige	39.22.20↔	Bypass an der A. subclavia, n.n.bez.
38.35.99↔	Resektion von thorakalen Gefässen mit Anastomose, sonstige	39.22.21↔	Bypass zwischen A. subclavia und Aorta
38.38.00↔	Resektion von Arterien der unteren Extremität mit Anastomose, n.n.bez.	39.22.29↔	Bypass an der A. subclavia, sonstige
38.38.10↔	Resektion der A. femoralis mit Anastomose (communis) (superficialis)	39.22.99↔	Bypass zwischen Aorta, A. subclavia und A. carotis, sonstige
38.38.11↔	Resektion der A. profunda femoris mit Anastomose	39.23↔	Sonstiger intrathorakaler, vaskulärer Shunt oder Bypass
38.38.12↔	Resektion der A. poplitea mit Anastomose	39.29.00↔	Sonstiger (peripherer) Gefäss-Shunt oder -Bypass, n.n.bez.
38.38.99↔	Resektion von Arterien der unteren Extremität mit Anastomose, sonstige	39.29.10↔	Gefäss-Shunt oder Bypass an Arterien der unteren Extremität, n.n.bez.
38.42↔	Resektion von anderen Blutgefässen an Kopf und Hals mit Ersatz	39.29.11↔	Femorofemoraler Gefäss-Shunt oder -Bypass
38.83.00↔	Sonstiger chirurgischer Verschluss von Gefässen der oberen Extremität, n.n.bez.	39.29.12↔	Femoropoplitealer Gefäss-Shunt oder -Bypass
38.83.10↔	Sonstiger chirurgischer Verschluss von Arterien der oberen Extremität, n.n.bez.	39.29.13↔	Femorocruraler Gefäss-Shunt oder -Bypass
38.83.11↔	Sonstiger chirurgischer Verschluss von Arterien der Hand	39.29.14↔	Femoropedaler Gefäss-Shunt oder -Bypass
38.83.19↔	Sonstiger chirurgischer Verschluss von sonstigen Arterien der oberen Extremität	39.29.15↔	Popliteocruraler und popliteopedaler Gefäss-Shunt oder -Bypass
38.83.20↔	Sonstiger chirurgischer Verschluss von Venen der oberen Extremität, n.n.bez.	39.29.16↔	Gefäss-Shunt oder Bypass an Arterien des Unterschenkels und des Fußes
38.83.21↔	Sonstiger chirurgischer Verschluss von tiefen Venen der oberen Extremität	39.29.19↔	Gefäss-Shunt oder Bypass an Arterien der unteren Extremität, sonstige
38.83.29↔	Sonstiger chirurgischer Verschluss von Venen der oberen Extremität, sonstige	39.29.20↔	Gefäss-Shunt oder Bypass an Arterien der oberen Extremität
38.83.99↔	Sonstiger chirurgischer Verschluss von Gefässen der oberen Extremität, sonstige	39.29.30↔	Sonstiger (peripherer) Gefäss-Shunt oder -Bypass, extraanatomisch, n.n.bez.
39.22.00↔	Bypass zwischen Aorta, A. subclavia und A. carotis, n.n.bez.	39.29.31↔	Subclaviafemoraler Gefäss-Shunt oder Bypass
39.22.10↔	Bypass an der A. carotis, n.n.bez.	39.29.32↔	Axillofemoraler Gefäss-Shunt oder Bypass
39.22.11↔	Bypass zwischen A. carotis und A. carotis	39.29.33↔	Femorofemoraler Cross-over-Bypass
39.22.12↔	Bypass zwischen A. carotis und A. vertebralis	39.29.39↔	Sonstiger (peripherer) Gefäss-Shunt oder -Bypass, extraanatomisch, sonstige
39.22.13↔	Bypass zwischen A. carotis und A. subclavia	39.29.40↔	Gefäss-Shunt oder -Bypass an Venen
39.22.14↔	Bypass zwischen A. carotis und Aorta	39.29.80↔	Temporärer intraoperativer Shunt, n.n.bez.
39.22.19↔	Bypass an der A. carotis, sonstige	39.29.81↔	Temporärer intraoperativer Shunt, arterioarteriell
		39.29.82↔	Temporärer intraoperativer Shunt, arteriovenös
		39.29.89↔	Temporärer intraoperativer Shunt, sonstige
		39.29.99↔	Sonstiger (peripherer) Gefäss-Shunt oder -Bypass, sonstige
		39.55↔	Reimplantation eines abgeriegelten Nierengefässes

ADRG B05**Dekompression bei Karpal- oder Tarsaltunnelsyndrom**

Prozedur in Tabelle B05-1

DRG B05Z**Dekompression bei Karpal- oder Tarsaltunnelsyndrom****Prozedur B05-1**

04.43.00↔	Entlastung am Karpaltunnel, n.n.bez.	82.19.00↔	Sonstige Durchtrennung von Weichteilen der Hand, n.n.bez.
04.43.10↔	Entlastung am Karpaltunnel, endoskopisch	82.19.10↔	Sonstige Durchtrennung von Weichteilen der Hand, Durchtrennung von Muskeln der Hand
04.43.99↔	Entlastung am Karpaltunnel, sonstige		
04.44↔	Entlastung am Tarsaltunnel	82.19.99↔	Sonstige Durchtrennung von Weichteilen der Hand, sonstige

ADRG B06**Eingriffe bei zerebraler Lähmung, Muskeldystrophie oder Neuropathie, Alter < 19 Jahre oder mit schweren CC**

Hauptdiagnose in Tabelle B06-1 und (Prozedur in Tabelle B06-2 oder Prozedur in Tabelle B06-3) und (PCCL > 2 oder Alter < 19 Jahre)

DRG B06A**Eingriffe bei zerebraler Lähmung, Muskeldystrophie oder Neuropathie, Alter < 16 Jahre**

Alter < 16 Jahre

DRG B06B**Eingriffe bei zerebraler Lähmung, Muskeldystrophie oder Neuropathie, Alter < 19 und > 15 Jahre oder mit schweren CC****Hauptdiagnose B06-1**

G11.0	Angeborene nichtprogressive Ataxie	G11.2	Spät beginnende zerebellare Ataxie
G11.1	Früh beginnende zerebellare Ataxie	G11.3	Zerebellare Ataxie defekt DNA-Reparatursystem

G11.4	Hereditäre spastische Paraplegie	G45.29	Mult u bilat Synd extrazer hirnversorg Aa, Verif Rückb nnbez
G11.8	Sonstige hereditäre Ataxien	G45.42	Transient glob Amnes [amnest Epis], kompl Rückb in 1-24 h
G11.9	Hereditäre Ataxie, nnbez	G45.43	Transient glob Amnes [amnest Epis], kompl Rückb innh < 1 h
G12.0	Infant spin Muskelatrophie, Typ I [Werdnig-Hoffm]	G45.49	Transient glob Amnes [amnest Epis], Verif Rückb nnbez
G12.1	Sonstige vererbte spinale Muskelatrophie	G45.82	So zer transit ischäm u verw Synd, kompl Rückb innh 1-24 h
G12.2	Motoneuron-Krankheit	G45.83	So zer transit ischäm u verw Synd, kompl Rückb innh < 1 h
G12.8	Sonst spinale Muskelatrophien u verwandt Syndrome	G45.89	So zer transit ischäm u verw Synd, Verif Rückb nnbez
G12.9	Spinale Muskelatrophie, nnbez	G45.92	Zer transit Ischämie, nnbez, kompl Rückb innh 1-24 h
G21.0	Malignes Neuroleptika-Syndrom	G45.93	Zer transit Ischämie, nnbez, kompl Rückb innh < 1 h
G21.1	Sonst arzneimittelinduziertes Parkinson-Synd	G45.99	Zer transit Ischämie, nnbez, Verif Rückb nnbez
G23.1	Progres supranukl Ophthalmopleg [Steele-Rich-Olsz-Synd]	G47.4	Narkolepsie u Kataplexie
G25.80	Periodische Beinbewegungen im Schlaf	G50.0	Trigeminusneuralgie
G25.81	Syndrom der unruhigen Beine [Restless-Legs-Syndrom]	G50.1	Atypischer Gesichtsschmerz
G25.88	Sonst nbez extrapyramidale KH und Bewegungsstörung	G50.8	Sonstige KH Nervus trigeminus
G35.0	Erstmanifestation einer multiplen Sklerose	G50.9	KH Nervus trigeminus, nnbez
G35.10	MS m schubförm Verl: OA akute Exazerbation od Progress	G51.0	Fazialisparese
G35.11	MS m schubförm Verl: MA akute Exazerbation od Progress	G51.1	Entzündung Ganglion geniculi
G35.20	MS m prim chron Verl: OA akute Exazerbation od Progress	G51.2	Melkersson-Rosenthal-Syndrom
G35.21	MS m prim chron Verl: MA akute Exazerbation od Progress	G51.3	Spasmus (hemi)facialis
G35.30	MS m sek chron Verl: OA akute Exazerbation od Progress	G51.4	Faziale Myokymie
G35.31	MS m sek chron Verl: MA akute Exazerbation od Progress	G51.8	Sonstige KH Nervus facialis
G35.9	Multiple Sklerose, nicht näher bezeichnet	G51.9	KH Nervus facialis, nnbez
G36.0	Neuromyelitis optica [Devic-KH]	G52.0	KH Nn olfactorii [I Hirnnerv]
G36.1	Akut u subak hämorrhag Leukoenzephalitis [Hurst]	G52.1	KH Nervus glossopharyngeus [IX Hirnnerv]
G36.8	Sonstige nbez akute disseminierte Demyelinisation	G52.2	KH Nervus vagus [X Hirnnerv]
G36.9	Akute disseminierte Demyelinisation, nnbez	G52.3	KH Nervus hypoglossus [XII Hirnnerv]
G37.0	Diffuse Hirnsklerose	G52.7	KH mehrerer Hirnnerven
G37.1	Zentrale Demyelinisation Corpus callosum	G52.8	KH sonstiger nbez Hirnnerven
G37.2	Zentrale pontine Myelinolyse	G52.9	KH Hirnnerv, nnbez
G37.3	Myelitis transversa acuta b demyelinisier KH ZNS	G54.0	Läsionen Plexus brachialis
G37.4	Subakute nekrotisierende Myelitis [Foix-Alajouanine-Synd]	G54.1	Läsionen Plexus lumbosacralis
G37.5	Konzentr Sklerose [Baló-KH]	G54.2	Läsionen Zervikalwurzeln, aonkl
G37.8	Sonst nbez demyelinisierende KH ZNS	G54.3	Läsionen Thorakalwurzeln, aonkl
G37.9	Demyelinisierende KH ZNS, nnbez	G54.4	Läsionen Lumbosakralwurzeln, aonkl
G40.00	Pseudo-Lennox-Syndrom	G54.5	Neuralgische Amyotrophie
G40.01	CSWS	G54.6	Phantomschmerz
G40.02	Benign psychomotor Epilep [terror fits]	G54.7	Phantomglied oh Schmerzen
G40.08	So lokbez (fok) (part) idiop Epil/epil Synd m fok beg Anf	G54.8	Sonst KH Nervenwurzeln u Nervenplexus
G40.09	Lokbez (fok) (part) idiop Epilep/epil Synd m fok beg Anf, nnbez	G54.9	KH von Nervenwurzeln u Nervenplexus, nnbez
G40.1	Lokbez (fok) (part) idiop Epilep/epil Synd m einf fok Anf	G56.0	Karpaltunnel-Syndrom
G40.2	Lokbez (fok) (part) idiop Epil/epil Synd m komplex fok Anf	G56.1	Sonstige Läsionen Nervus medianus
G40.3	Generalisierte idiopath Epilepsie u epilept Synd	G56.2	Läsion Nervus ulnaris
G40.4	Sonst generalisierte Epilepsie u epileptische Synd	G56.3	Läsion Nervus radialis
G40.5	Spezielle epileptische Syndrome	G56.4	Kausalgie
G40.6	Grand-mal-Anfälle, nnbez (m/oh Petit mal)	G56.8	Sonst Mononeuropathien obere Extremität
G40.7	Petit-mal-Anfälle, nnbez, oh Grand-mal-Anfälle	G56.9	Mononeuropathie obere Extremität, nnbez
G40.8	Sonstige Epilepsien	G57.0	Läsion Nervus ischiadicus
G40.9	Epilepsie, nnbez	G57.1	Meralgia paraesthetica
G41.0	Grand-mal-Status	G57.2	Läsion Nervus femoralis
G41.1	Petit-mal-Status	G57.3	Läsion Nervus fibularis (peroneus) communis
G41.2	Status epilepticus m komplexfokalen Anfällen	G57.4	Läsion Nervus tibialis
G41.8	Sonstiger Status epilepticus	G57.5	Tarsaltunnel-Syndrom
G41.9	Status epilepticus, nnbez	G57.6	Läsion Nervus plantaris
G43.0	Migräne oh Aura [Gewöhnliche Migräne]	G57.8	Sonstige Mononeuropathien untere Extremität
G43.1	Migräne m Aura [Klassische Migräne]	G57.9	Mononeuropathie untere Extremität, nnbez
G43.2	Status migraenosus	G58.0	Interkostalneuropathie
G43.3	Komplizierte Migräne	G58.7	Mononeuritis multiplex
G43.8	Sonstige Migräne	G58.8	Sonstige nbez Mononeuropathien
G43.9	Migräne, nnbez	G58.9	Mononeuropathie, nnbez
G44.0	Cluster-Kopfschmerz	G60.0	Hereditäre sensomotorische Neuropathie
G44.1	Vasomotorischer Kopfschmerz, aonkl	G60.1	Refsum-Krankheit
G44.4	Arzneimittelinduzierter Kopfschmerz, aonkl	G60.2	Neuropathie in Verbindung m hereditärer Ataxie
G45.02	A-vert-Synd m Bas-Sympt, kompl Rückbild innh 1-24 h	G60.3	Idiopathische progressive Neuropathie
G45.03	A-vert-Synd m Bas-Sympt, kompl Rückbild innh < 1 h	G60.8	Sonst hereditäre u idiopathische Neuropathien
G45.09	A-vert-Synd m Basil-Sympt, Verif Rückb nnbez	G60.9	Hereditäre u idiopathische Neuropathie, nnbez
G45.12	Art-carot-int-Synd (halbs), kompl Rückbild innh 1-24 h	G61.0	Guillain-Barré-Syndrom
G45.13	Art-carot-int-Synd (halbs), kompl Rückbild innh < 1 h	G61.1	Serumpolyneuropathie
G45.19	Art-carot-int-Synd (halbs), Verif Rückb nnbez	G61.8	Sonstige Polyneuritiden
G45.22	Mult/bilat Synd extraz hirnvers Aa, kompl Rückb innh 1-24 h	G61.9	Polyneuritis, nnbez
G45.23	Mult/bilat Synd extraz hirnvers Aa, kompl Rückb innh < 1 h	G62.0	Arzneimittelinduzierte Polyneuropathie

G62.1	Alkohol-Polyneuropathie	G97.0	Austritt von Liquor cerebrospinalis nach LP
G62.2	Polyneuropathie d sonstige toxische Agenzien	G97.1	Sonst Reaktion auf Spinal- u Lumbalpunktion
G62.80	Critical-illness-Polyneuropathie	G98	Sonst KH Nervensystem, aonkl
G62.88	Sonst nbez Polyneuropath	H47.1	Stauungspapille, nnbez
G62.9	Polyneuropathie, nnbez	H47.4	Affektionen Chiasma opticum
G64	Sonstige KH peripheres Nervensystem	H47.5	Affektionen sonstige Teile Sehbahn
G70.0	Myasthenia gravis	H47.6	Affektionen Sehrinde
G70.1	Toxische neuromuskuläre KH	H47.7	Affektion Sehbahn, nnbez
G70.2	Angeb od entwicklungsbedingte Myasthenie	H51.2	Internukleäre Ophthalmoplegie
G70.8	Sonstige nbez neuromuskuläre KH	I60.0	SubarachBlutung, von Karotissiphon/-bifurkation ausgeh
G70.9	Neuromuskuläre KH, nnbez	I60.1	SubarachBlutung, von A cerebri media ausgehend
G71.0	Muskeldystrophie	I60.2	SubarachBlutung, von A communicans ant ausgehend
G71.1	Myotone Syndrome	I60.3	SubarachBlutung, von A communicans post ausgehend
G71.2	Angeborene Myopathien	I60.4	SubarachBlutung, von A basilaris ausgehend
G71.3	Mitochondriale Myopathie, aonkl	I60.5	SubarachBlutung, von A vertebralis ausgehend
G71.8	Sonstige primäre Myopathien	I60.6	SubarachBlutung, von sonst intrakran A ausgehend
G71.9	Primäre Myopathie, nnbez	I60.7	SubarachBlutung, von nnbez intrakran A ausgehend
G72.0	Arzneimittelinduzierte Myopathie	I60.8	Sonstige Subarachnoidalblutung
G72.1	Alkoholmyopathie	I60.9	Subarachnoidalblutung, nnbez
G72.2	Myopathie d sonstige toxische Agenzien	I61.0	Intrazereb Blutung Großhirnhemisphäre, subkortikal
G72.3	Periodische Lähmung	I61.1	Intrazereb Blutung Großhirnhemisphäre, kortikal
G72.4	Entzündliche Myopath, aonkl	I61.2	Intrazereb Blutung Großhirnhemisphäre, nnbez
G72.80	Critical-illness-Myopathie	I61.3	Intrazerebrale Blutung Hirnstamm
G72.88	Sonst nbez Myopath	I61.4	Intrazerebrale Blutung Kleinhirn
G72.9	Myopathie, nnbez	I61.5	Intrazerebrale intraventrikuläre Blutung
G80.0	Spastische tetraplegische Zerebralparese	I61.6	Intrazerebrale Blutung an mehreren Lok
G80.1	Spastische diplegische Zerebralparese	I61.8	Sonstige intrazerebrale Blutung
G80.2	Infantile hemiplegische Zerebralparese	I61.9	Intrazerebrale Blutung, nnbez
G80.3	Dyskinetische Zerebralparese	I62.00	Subdurale Blutung (nichttraumatisch): Akut
G80.4	Ataktische Zerebralparese	I62.01	Subdurale Blutung (nichttraumatisch): Subakut
G80.8	Sonstige infantile Zerebralparese	I62.02	Subdurale Blutung (nichttraumatisch): Chronisch
G80.9	Infantile Zerebralparese, nnbez	I62.09	Subdurale Blutung (nichttraumatisch): Nicht näher bezeichnet
G81.0	Schlaff Hemipares u Hemipleg	I62.1	Nichttraumatische extradurale Blutung
G81.1	Spast Hemipares u Hemipleg	I62.9	Intrakranielle Blutung (nichttraumatisch), nnbez
G81.9	Hemipares u Hemipleg, nnbez	I63.0	Hirnin d Thromb präzereb Aa
G83.0	Dipares u Dipleg ob Extrem	I63.1	Hirnin d Embol präzereb Aa
G83.1	Monopares u Monopleg unt Extrem	I63.2	Hirnin d nnbez Verschl/Sten präzereb Aa
G83.2	Monopares u Monopleg ob Extrem	I63.3	Hirnin d Thromb zereb Aa
G83.3	Monopares u Monopleg, nnbez	I63.4	Hirnin d Embol zereb Aa
G83.40	Kompl Cauda- (equina-) Synd	I63.5	Hirnin d nnbez Verschl/Sten zereb Aa
G83.41	Inkompl Cauda- (equina-) Synd	I63.6	Hirnin d Thrombose Hirnvenen, nichteitrig
G83.49	Cauda- (equina-) Synd, nnbez	I63.8	Sonstiger Hirninfarkt
G83.80	Locked-in-Syndrom	I63.9	Hirnininfarkt, nnbez
G83.88	Sonstige näher bezeichnete Lähmungssyndrome	I64	Schlaganfall, nicht als Blut od Infarkt bez
G83.9	Lähmungssyndrom, nnbez	I65.0	Verschluss u Stenose A vertebralis
G90.08	Sonst idiopath periph auton Neuropath	I65.1	Verschluss u Stenose A basilaris
G90.09	Idiopath periph auton Neuropath, nnbez	I65.2	Verschluss u Stenose A carotis
G90.1	Familiäre Dysautonomie [Riley-Day-Syndrom]	I65.3	Verschl u Sten mehr/bds präzereb Aa
G90.2	Horner-Syndrom	I65.8	Verschl u Sten sonst präzereb Aa
G90.40	Autonome Dysreflexie als hypertone Krisen	I65.9	Verschl u Sten nnbez präzereb Aa
G90.41	Autonome Dysreflexie als Schwitzattacken	I66.0	Verschluss u Stenose A cerebri media
G90.48	Sonstige autonome Dysreflexie	I66.1	Verschluss u Stenose A cerebri anterior
G90.49	Autonome Dysreflexie, nicht näher bezeichnet	I66.2	Verschluss u Stenose A cerebri posterior
G90.8	Sonstige Krankheiten des autonomen Nervensystems	I66.3	Verschluss u Stenose Aa Cerebelli
G90.9	KH autonomes Nervensystem, nnbez	I66.4	Verschl u Sten mehr u bds zereb Aa
G92	Toxische Enzephalopathie	I66.8	Verschl u Sten sonst zereb A
G93.0	Hirnzysten	I66.9	Verschl u Sten nnbez zereb A
G93.1	Anoxische Hirnschädigung, aonkl	I67.10	Zerebrales Aneurysma (erworben)
G93.2	Benigne intrakranielle Hypertension [Pseudotumor cerebri]	I67.11	Zerebrale arteriovenöse Fistel (erworben)
G93.4	Enzephalopathie, nnbez	I67.2	Zereb Atheroskl
G93.5	Compressio cerebri	I67.5	Moyamoya-Syndrom
G93.6	Hirnödem	I67.6	Nichteitrig Thrombose intrakranielles Venensyst
G93.80	Apallisches Syndrom	I67.7	Zerebrale Arteriitis, aonkl
G93.88	Sonstige näher bezeichnete Krankheiten des Gehirns	I67.80	Vasospasmen bei Subarachnoidalblutung
G93.9	KH Gehirn, nnbez	I67.88	Sonstige näher bezeichnete zerebrovaskuläre Krankheiten
G95.0	Syringomyelie u Syringobulbie	I67.9	Zerebrovaskuläre KH, nnbez
G96.0	Austritt von Liquor cerebrospinalis	M21.33	Fallhand (erworben) Unterarm
G96.1	KH Meningen, aonkl	M21.50	Erw Klau-/Klumphand, erw Klau-/Klumpfuß, mehr Lok
G96.8	Sonst nbez KH Zentralnervensystem	M21.54	Erworbene Klauenhand, Klumphand
G96.9	KH Zentralnervensystem, nnbez	M53.0	Zervikozepales Syndrom

M53.1	Zervikobrachial-Syndrom	Q01.8	Enzephalozele sonstiger Lokalisationen
M54.10	Radikulopathie, mehrere Lok WS	Q01.9	Enzephalozele, nnbez
M54.11	Radikulopathie, Okzipito-Atlanto-Axialbereich	Q02	Mikrozephalie
M54.12	Radikulopathie, Zervikalbereich	Q03.0	Fehlbildungen Aquaeductus cerebri
M54.13	Radikulopathie, Zervikothorakalbereich	Q03.1	Atresie Apertura mediana/Apertura laterales 4 Ventrikel
M54.19	Radikulopathie, nnbez Lokalisation	Q03.8	Sonstiger angeborener Hydrozephalus
M79.20	Neuralgie u Neuritis, nnbez, mehrere Lok	Q03.9	Angeborener Hydrozephalus, nnbez
M79.21	Neuralgie u Neuritis, nnbez, Schulterregion	Q04.0	Angeborene Fehlbildungen Corpus callosum
M79.22	Neuralgie u Neuritis, nnbez, Oberarm	Q04.1	Arrhinenzephalie
M79.23	Neuralgie u Neuritis, nnbez, Unterarm	Q04.2	Holoprosenzephalie-Syndrom
M79.24	Neuralgie u Neuritis, nnbez, Hand	Q04.3	Sonstige Reduktionsdeformitäten Gehirn
M79.25	Neuralgie u Neuritis, nnbez, Beckenregion/OS	Q04.4	Septooptische Dysplasie
M79.26	Neuralgie u Neuritis, nnbez, Unterschenkel	Q04.5	Megalenzephalie
M79.27	Neuralgie u Neuritis, nnbez, Knöchel/Fuß	Q04.6	Angeborene Gehirnzysten
M79.28	Neuralgie u Neuritis, nnbez, sonst Lokalisation	Q04.8	Sonst nbez angeborene Fehlbildungen Gehirn
M79.29	Neuralgie u Neuritis, nnbez, nnbez Lokalisationen	Q04.9	Angeborene Fehlbildung Gehirn, nnbez
M89.00	Neurodystrophie [Algodystrophie], mehrere Lok	Q05.0	Zervikale Spina bifida m Hydrozephalus
M89.01	Neurodystrophie [Algodystrophie] Schulterregion	Q05.1	Thorakale Spina bifida m Hydrozephalus
M89.02	Neurodystrophie [Algodystrophie] Oberarm	Q05.2	Lumbale Spina bifida m Hydrozephalus
M89.03	Neurodystrophie [Algodystrophie] Unterarm	Q05.3	Sakrale Spina bifida m Hydrozephalus
M89.04	Neurodystrophie [Algodystrophie] Hand	Q05.4	Nnbez Spina bifida m Hydrozephalus
M89.05	Neurodystrophie [Algodystrophie] Becken/OS	Q05.5	Zervikale Spina bifida oh Hydrozephalus
M89.06	Neurodystrophie [Algodystrophie] Unterschenkel	Q05.6	Thorakale Spina bifida oh Hydrozephalus
M89.07	Neurodystrophie [Algodystrophie] Knöchel/Fuß	Q05.7	Lumbale Spina bifida oh Hydrozephalus
M89.08	Neurodystrophie [Algodystrophie], sonst Lok	Q05.8	Sakrale Spina bifida oh Hydrozephalus
M89.09	Neurodystrophie [Algodystrophie], nnbez Lok	Q05.9	Spina bifida, nnbez
P11.3	Geburtsverletzung N facialis [VII Hirnnerv]	Q06.0	Amyelie
P11.4	Geburtsverletzung sonstige Hirnnerven	Q06.1	Hypoplasie u Dysplasie Rückenmark
P14.0	Erb-Lähmung d Geburtsverletzung	Q06.2	Diastematomyelie
P14.1	Klumpke-Lähmung d Geburtsverletzung	Q06.3	Sonst angeborene Fehlbildung Cauda equina
P14.2	Lähmung N phrenicus d Geburtsverletzung	Q06.4	Hydromyelie
P14.3	Sonst Geburtsverletzungen Plexus brachialis	Q06.8	Sonst nbez angeborene Fehlbildungen RM
P14.8	Geburtsverletzungen sonst Teile periph Nervensystem	Q06.9	Angeborene Fehlbildung Rückenmark, nnbez
P14.9	Geburtsverletzung peripheres Nervensystem, nnbez	Q07.0	Arnold-Chiari-Syndrom
P21.0	Schwere Asphyxie unter Geburt	Q07.8	Sonst nbez angeborene Fehlbildungen Nervensystem
P21.1	Leichte od mäßige Asphyxie unter Geburt	Q07.9	Angeborene Fehlbildung Nervensystem, nnbez
P21.9	Asphyxie unter Geburt, nnbez	Q28.00	Angeborenes art-ven Aneurysma der präzerebr Gefäße
P90	Krämpfe b Neugeborenen	Q28.01	Angeborene arteriovenöse Fistel der präzerebralen Gefäße
P91.0	Zerebrale Ischämie b Neugeborenen	Q28.08	Sonst angebot art-ven Fehlbildg d präzerebralen Gefäße
P91.1	Erworbene periventrikuläre Zysten b Neugeborenen	Q28.09	Angeborene art-ven Fehlbildg d präzerebr Gefäße, nnbez
P91.2	Zerebrale Leukomalazie b Neugeborenen	Q28.10	Angeborenes Aneurysma der präzerebralen Gefäße
P91.3	Zerebrale Übererregbarkeit Neugeborenes	Q28.11	Angeborene Fistel der präzerebralen Gefäße
P91.4	Zerebraler Depressionszustand Neugeborenes	Q28.18	Sonst angeborene Fehlbildg d präzerebralen Gefäße
P91.5	Koma b Neugeborenen	Q28.19	Angeborene Fehlbildung d präzerebralen Gefäße, nnbez
P91.6	Hypoxisch-ischäm Enzephalopathie b Neugeb [HIE]	Q28.20	Angeborenes art-ven Aneurysma d zerebralen Gefäße
P91.80	Locked-in-Synd u apallisches Synd beim Neugeborenen	Q28.21	Angeborene arteriovenöse Fistel der zerebralen Gefäße
P91.88	Sonst näher bez zerebrale Störungen b Neugeborenen	Q28.28	Sonst angeborene art-ven Fehlbildg d zerebralen Gefäße
P91.9	Zerebrale Störung b Neugeborenen, nnbez	Q28.29	Angeborene art-ven Fehlbildg d zerebr Gefäße, nnbez
P94.0	Transitorische Myasthenia gravis b Neugeborenen	Q28.30	Angeborenes Aneurysma der zerebralen Gefäße
Q00.0	Anenzephalie	Q28.31	Angeborene Fistel der zerebralen Gefäße
Q00.1	Kraniorrhachischisis	Q28.38	Sonstige angeborene Fehlbildungen der zerebralen Gefäße
Q00.2	Inienzephalie	Q28.39	Angeborene Fehlbildung d zerebr Gefäße, nnbez
Q01.0	Frontale Enzephalozele	Q76.0	Spina bifida occulta
Q01.1	Nasofrontale Enzephalozele	Q85.1	Tuberöse (Hirn-) Sklerose
Q01.2	Okzipitale Enzephalozele		

Prozedur B06-2

01.24.00↔	Sonstige Kraniotomie, n.n.bez.	01.24.15↔	Sonstige Kraniotomie, Entfernung eines Fremdkörpers aus Schädelknochen oder Epiduralraum
01.24.10↔	Sonstige Kraniotomie mit Dekompression	01.24.16↔	Sonstige Kraniotomie, sonstige Drainage epiduraler Flüssigkeit oder aus sonstigen Gründen
01.24.11↔	Sonstige Kraniotomie zur Entleerung eines epiduralen Hämatoms	01.24.20↔	Kraniotomie der Kalotte als Zugang, n.n.bez.
01.24.12↔	Sonstige Kraniotomie zur Entleerung eines epiduralen Emyems	01.24.21↔	Bohrlochtrepantion der Kalotte als Zugang
01.24.13↔	Sonstige Kraniotomie, Einlegen von alloplastischem Material oder Medikamententrägers in den Schädelknochen oder Epiduralraum	01.24.22↔	Stereotaktisch geführte Schädelöffnung über die Kalotte als Zugang
01.24.14↔	Sonstige Kraniotomie, Entfernung von alloplastischem Material oder Medikamententrägers aus Schädelknochen oder Epiduralraum	01.24.29↔	Kraniotomie der Kalotte als Zugang, sonstige
		01.24.30↔	Zugang durch die Schädelbasis, n.n.bez.
		01.24.31↔	Zugang durch die Schädelbasis, transoral

01.24.32↔	Zugang durch die Schädelbasis, transoral mit Spaltung des weichen Gaumens	77.35.22↔	Komplexe (mehrdimensionale) Osteotomie (mit Achsenkorrektur) an sonstigen Teilen des Femurs
01.24.33↔	Zugang durch die Schädelbasis, transoral mit Spaltung des weichen und harten Gaumens	77.35.23↔	Sonstige Knochendurchtrennung an sonstigen Teilen des Femurs
01.24.34↔	Zugang durch die Schädelbasis, transsphenoidal	77.35.99↔	Sonstige Knochendurchtrennung am Femur, sonstige
01.24.35↔	Zugang durch die Schädelbasis, transethmoidal	77.37.00↔	Sonstige Knochendurchtrennung an Tibia und Fibula, n.n.bez.
01.24.36↔	Zugang durch die Schädelbasis, transmastoidal	77.37.10↔	(De-)Rotationsosteotomie an der Tibia
01.24.37↔	Zugang durch die Schädelbasis, translabyrinthär	77.37.11↔	Valgisierende oder varisierende (De-)Rotationsosteotomie an der Tibia
01.24.38↔	Zugang durch die Schädelbasis, transpyramidal	77.37.12↔	Kortikotomie bei Segmenttransport an der Tibia
01.24.39↔	Zugang durch die Schädelbasis, sonstige	77.37.13↔	Komplexe (mehrdimensionale) Osteotomie (mit Achsenkorrektur) an der Tibia
01.24.3a↔	Zugang durch die Schädelbasis, transkondylär	77.37.19↔	Sonstige Knochendurchtrennung an der Tibia
01.24.3b↔	Zugang durch die Schädelbasis, transorbital	77.37.20↔	(De-)Rotationsosteotomie an der Fibula
01.24.3c↔	Zugang durch die Schädelbasis, mit Le-Fort-I-Osteotomie	77.37.21↔	Kortikotomie bei Segmenttransport an der Fibula
01.24.99↔	Sonstige Kraniotomie, sonstige	77.37.22↔	Komplexe (mehrdimensionale) Osteotomie (mit Achsenkorrektur) an der Fibula
01.25.00↔	Sonstige Kraniektomie, n.n.bez.	77.37.29↔	Sonstige Knochendurchtrennung an der Fibula
01.25.10↔	Sonstige Kraniektomie mit Dekompression	77.37.99↔	Sonstige Knochendurchtrennung an Tibia und Fibula, sonstige
01.25.11↔	Sonstige Kraniektomie zur Entleerung eines epiduralen Hämatoms	77.39.00↔	Sonstige Knochendurchtrennung an anderen näher bezeichneten Knochen, ausser Gesichtsschädelknochen, n.n.bez.
01.25.12↔	Sonstige Kraniektomie zur Entleerung eines epiduralen Empyems	77.39.10↔	(De-)Rotationsosteotomie an Phalangen der Hand
01.25.13↔	Sonstige Kraniektomie zur Entfernung eines Fremdkörpers aus Schädelknochen oder Epiduralraum	77.39.19↔	Sonstige Knochendurchtrennung an Phalangen der Hand
01.25.14↔	Sonstige Kraniektomie mit Einlegen von alloplastischem Material oder eines Medikamententrägers in den Schädelknochen oder Epiduralraum	77.39.40↔	Korrekturosteotomie an Phalangen des Fusses
01.25.19↔	Sonstige Kraniektomie zur Drainage epiduraler Flüssigkeit oder aus sonstigen Gründen	77.39.49↔	Sonstige Knochendurchtrennung an Phalangen des Fusses
01.25.20↔	Sonstige Kraniektomie, Rekraniotomie mit Einbringen einer Drainage	77.86↔	Sonstige partielle Knochenresektion aus der Patella
01.25.21↔	Sonstige Kraniektomie, Rekraniotomie zur Entfernung von alloplastischem Material oder eines Medikamententrägers aus dem Schädelknochen oder Epiduralraum	78.05.10↔	Knochen transplantation am Femur, gefäßgestielt mit mikrovaskulärer Anastomose
01.25.99↔	Sonstige Kraniektomie, sonstige	78.05.11↔	Knochen transplantation am Femur, gefäßgestielt, ohne mikrovaskuläre Anastomose
77.16.00↔	Sonstige Knocheninzision ohne Knochendurchtrennung an der Patella, n.n.bez.	78.05.12↔	Knochen transplantation am Femur, allogene
77.16.10↔	Sonstige Knocheninzision ohne Knochendurchtrennung an der Patella, Exploration und Knochenbohrung	78.05.13↔	Knorpel-Knochen transplantation am Femur
77.16.11↔	Sonstige Knocheninzision ohne Knochendurchtrennung an der Patella, Fremdkörperentfernung	78.15.00↔	Anlegen eines Fixateur externe am Femur (inkl. Reposition von Frakturen), n.n.bez.
77.16.12↔	Sonstige Knocheninzision ohne Knochendurchtrennung an der Patella, Einlage und Entfernung eines Medikamententrägers	78.15.10↔	Offene Reposition einer Schenkelhalsfraktur und proximalen Femurfraktur mit Knochenfixation durch Fixateur externe
77.16.13↔	Sonstige Knocheninzision ohne Knochendurchtrennung an der Patella, Drainage	78.15.40↔	Geschlossene Reposition einer sonstigen Femurfraktur mit Knochenfixation durch Fixateur externe
77.16.99↔	Sonstige Knocheninzision ohne Knochendurchtrennung an der Patella, sonstige	78.15.99↔	Anlegen eines Fixateur externe am Femur (inkl. Reposition von Frakturen), sonstige
77.20↔	Keilosteotomie, ohne Angabe der Lokalisation	78.20↔	Verkürzungsosteotomie, ohne Angabe der Lokalisation
77.25.00↔	Keilosteotomie am Femur, n.n.bez.	78.25.00↔	Verkürzungsosteotomie am Femur, n.n.bez.
77.25.10↔	Keilosteotomie am Schenkelhals	78.25.10↔	Temporäre Epiphyseodese am Schenkelhals
77.25.20↔	Keilosteotomie am sonstigen Femur	78.25.11↔	Permanente Epiphyseodese am Schenkelhals
77.25.99↔	Keilosteotomie am Femur, sonstige	78.25.12↔	Therapeutische Epiphyseolyse am Schenkelhals
77.27.00↔	Keilosteotomie an Tibia und Fibula, n.n.bez.	78.25.19↔	Sonstige Verkürzungsosteotomie am Schenkelhals
77.27.10↔	Keilosteotomie an der Tibia	78.25.20↔	Temporäre Epiphyseodese an sonstigen Teilen des Femur
77.27.20↔	Keilosteotomie an der Fibula	78.25.21↔	Permanente Epiphyseodese an sonstigen Teilen des Femur
77.27.99↔	Keilosteotomie an Tibia und Fibula, sonstige	78.25.22↔	Therapeutische Epiphyseolyse an sonstigen Teilen des Femur
77.29.00↔	Sonstige Keilosteotomie an anderen näher bezeichneten Knochen, ausser Gesichtsschädelknochen, n.n.bez.	78.25.99↔	Verkürzungsosteotomie am Femur, sonstige
77.29.10↔	Keilosteotomie an Phalangen der Hand	78.30↔	Verlängerungsosteotomie an Extremitäten, ohne Angabe der Lokalisation
77.29.20↔	Keilosteotomie am Wirbel	78.35.00↔	Verlängerungsosteotomie am Femur, n.n.bez.
77.29.40↔	Keilosteotomie an Phalangen des Fusses	78.35.10↔	Verlängerungsosteotomie am Schenkelhals
77.29.99↔	Sonstige Keilosteotomie an anderen näher bezeichneten Knochen, ausser Gesichtsschädelknochen, sonstige	78.35.19↔	Verlängerungsosteotomie an sonstigen Teilen des Femur
77.30↔	Sonstige Knochendurchtrennung, ohne Angabe der Lokalisation	78.35.99↔	Verlängerungsosteotomie am Femur, sonstige
77.35.00↔	Sonstige Knochendurchtrennung am Femur, n.n.bez.	78.39.10↔	Verlängerungsosteotomie an Phalangen der Hand
77.35.10↔	(De-)Rotationsosteotomie am Schenkelhals	78.39.20↔	Verlängerungsosteotomie am Becken
77.35.11↔	Kortikotomie bei Segmenttransport am Schenkelhals	78.39.30↔	Verlängerungsosteotomie an Phalangen des Fußes
77.35.12↔	Komplexe (mehrdimensionale) Osteotomie (mit Achsenkorrektur) am Schenkelhals	78.39.99↔	Verlängerungsosteotomie an anderen näher bezeichneten Knochen, sonstige
77.35.19↔	Sonstige Knochendurchtrennung am Schenkelhals	78.40↔	Sonstige plastische Rekonstruktion an Knochen, ohne Angabe der Lokalisation
77.35.20↔	(De-)Rotationsosteotomie an sonstigen Teilen des Femurs	78.45↔	Sonstige plastische Rekonstruktion am Femur
77.35.21↔	Kortikotomie bei Segmenttransport an sonstigen Teilen des Femurs	78.60.05↔	Knochenimplantatentfernung, ohne Angabe der Lokalisation, Entfernung eines Knochen(teil)ersatzes
		78.60.08↔	Entfernung eines internen Verlängerungs- oder Knochen transportsystems (motorisiert / nicht-motorisiert), jede Lokalisation

78.62.01↔	Knochenimplantatentfernung am Humerus: (intradullärer) Draht, Schraube, Zuggurtung/Cerclage, (winkelstabile) Platte, Winkelplatte /Kondylenplatte, Marknagel, Verriegelungsnagel, Transfixationsnagel, Fixateur externe, Ringfixateur, (Blount-) Klammern	78.69.48↔	Knochenimplantatentfernung an Phalangen des Fusses: sonstiges Osteosynthesematerial
78.62.02↔	Knochenimplantatentfernung am Humerus: dynamische Kompressionsschraube, Marknagel mit Gelenkkomponente	78.69.51↔	Knochenimplantatentfernung an anderen näher bezeichneten Knochen: Draht, Zuggurtung/Cerclage, Blount-Klammern
78.62.05↔	Knochenimplantatentfernung am Humerus, Entfernung eines Knochen(teil)ersatzes am Humerus	78.69.52↔	Knochenimplantatentfernung an anderen näher bezeichneten Knochen: Schraube, (winkelstabile) Platte, dynamische Kompressionsschraube, intradullärer Draht, Marknagel, Marknagel mit Gelenkkomponente, Verriegelungsnagel, Transfixationsnagel, Fixateur externe
78.62.08↔	Knochenimplantatentfernung am Humerus: sonstiges Osteosynthesematerial	78.69.53↔	Knochenimplantatentfernung an anderen näher bezeichneten Knochen: Winkelplatte/Kondylenplatte
78.63.01↔	Knochenimplantatentfernung an Radius und Ulna: (intradullärer) Draht, Schraube, Zuggurtung/Cerclage, (winkelstabile) Platte, Winkelplatte /Kondylenplatte, Marknagel, Verriegelungsnagel, Transfixationsnagel, Fixateur externe, Ringfixateur, (Blount-)Klammern	78.69.55↔	Knochenimplantatentfernung an anderen näher bezeichneten Knochen, ausser Gesichtsschädelknochen, Entfernung eines Knochen(teil)ersatzes an sonstigen näher bezeichneten Knochen
78.63.05↔	Knochenimplantatentfernung an Radius und Ulna, Entfernung eines Knochen(teil)ersatzes an Radius und Ulna	78.69.58↔	Knochenimplantatentfernung an anderen näher bezeichneten Knochen: sonstiges Osteosynthesematerial
78.63.08↔	Knochenimplantatentfernung an Radius und Ulna (proximal / Schaft / distal): sonstiges	78.69.61↔	Entfernung von Osteosynthesematerial an Wirbelsäule
78.64.01↔	Knochenimplantatentfernung an Karpalia und Metakarpalia: (intradullärer) Draht, Schraube, Zuggurtung/Cerclage, (winkelstabile) Platte, Fixateur externe, Ringfixateur, (Blount-) Klammern	78.69.65↔	Knochenimplantatentfernung an anderen näher bezeichneten Knochen, ausser Gesichtsschädelknochen, Entfernung eines Knochen(teil)ersatzes an der Wirbelsäule
78.64.05↔	Knochenimplantatentfernung an Karpalia und Metakarpalia, Entfernung eines Knochen(teil)ersatzes an Karpalia und Metakarpalia	78.69.71↔	Arthroskopische Entfernung von Osteosynthesematerial
78.64.08↔	Knochenimplantatentfernung an Karpalia und Metakarpalia: sonstiges Osteosynthesematerial	79.15.00↔	Geschlossene Reposition einer Femurfraktur mit innerer Knochenfixation, n.n.bez.
78.65.01↔	Knochenimplantatentfernung am Femur: Draht, intradullärer Draht, Schraube, Zuggurtung/Cerclage, (winkelstabile) Platte, Winkelplatte/Kondylenplatte, dynamische Kompressionsschraube, Marknagel, Fixateur externe, (Blount-) Klammern	79.15.10↔	Geschlossene Reposition einer distalen Femurfraktur mit innerer Knochenfixation
78.65.02↔	Knochenimplantatentfernung am Femur (Schenkelhals / proximal / distal, ausser Schaft): Marknagel mit Gelenkkomponente, Verriegelungsnagel, Transfixationsnagel	79.15.20↔	Geschlossene Reposition einer sonstigen Femurfraktur mit innerer Knochenfixation
78.65.03↔	Knochenimplantatentfernung am Femur (Schaft): Marknagel mit Gelenkkomponente	79.15.99↔	Geschlossene Reposition einer Femurfraktur mit innerer Knochenfixation, sonstige
78.65.04↔	Knochenimplantatentfernung am Femur (proximal / Schaft / distal, ausser Schenkelhals): Ringfixateur	79.35.00↔	Offene Reposition einer Femurfraktur mit innerer Knochenfixation, n.n.bez.
78.65.05↔	Knochenimplantatentfernung am Femur, Entfernung eines Knochen(teil)ersatzes am Femur	79.35.10↔	Offene Reposition einer Hüftkopffraktur mit innerer Knochenfixation
78.65.08↔	Knochenimplantatentfernung am Femur: sonstiges Osteosynthesematerial	79.35.11↔	Offene Reposition einer Schenkelhalsfraktur und proximalen Femurfraktur mit innerer Knochenfixation
78.69.11↔	Knochenimplantatentfernung an Phalangen der Hand: (intradullärer) Draht, Schraube, Zuggurtung/Cerclage, (winkelstabile) Platte, Fixateur externe, (Blount-)Klammern	79.35.12↔	Offene Reposition einer Femurschaftfraktur mit innerer Knochenfixation
78.69.15↔	Knochenimplantatentfernung an anderen näher bezeichneten Knochen, ausser Gesichtsschädelknochen, Entfernung eines Knochen(teil)ersatzes an Phalangen der Hand	79.35.13↔	Offene Reposition einer distalen Femurfraktur mit innerer Knochenfixation
78.69.18↔	Knochenimplantatentfernung an Phalangen der Hand: sonstiges Osteosynthesematerial	79.35.99↔	Offene Reposition einer Femurfraktur mit innerer Knochenfixation, sonstige
78.69.21↔	Knochenimplantatentfernung am Becken: Draht, Schraube, Zuggurtung/Cerclage, Fixateur externe, Ringfixateur, (Blount-) Klammern	79.39.00↔	Offene Reposition einer Fraktur anderer bezeichneter Knochen mit innerer Knochenfixation, n.n.bez.
78.69.22↔	Knochenimplantatentfernung am Becken: (winkelstabile) Platte	79.39.20↔	Offene Reposition einer Fraktur des Acetabulums mit innerer Knochenfixation
78.69.25↔	Knochenimplantatentfernung an anderen näher bezeichneten Knochen, ausser Gesichtsschädelknochen, Entfernung eines Knochen(teil)ersatzes am Becken	79.39.99↔	Offene Reposition einer Fraktur anderer bezeichneter Knochen mit innerer Knochenfixation, sonstige
78.69.28↔	Knochenimplantatentfernung am Becken: sonstiges Osteosynthesematerial	79.80↔	Offene Reposition einer Luxation an nicht bezeichneter Lokalisation
78.69.31↔	Knochenimplantatentfernung an Talus und Kalkaneus: (intradullärer) Draht, Schraube, Zuggurtung/Cerclage, (winkelstabile) Platte, Fixateur externe, Ringfixateur, (Blount-) Klammern	79.89.00↔	Offene Reposition einer Luxation an anderer bezeichneter Lokalisation, n.n.bez.
78.69.38↔	Knochenimplantatentfernung an Talus und Kalkaneus: sonstiges Osteosynthesematerial	79.89.99↔	Offene Reposition einer Luxation an anderer bezeichneter Lokalisation, sonstige
78.69.41↔	Knochenimplantatentfernung an Phalangen des Fußes: (intradullärer) Draht, Schraube, Zuggurtung/Cerclage, (winkelstabile) Platte, Fixateur externe, (Blount-)Klammern	79.95↔	Nicht näher bezeichnete Operation an Verletzung des Femur
78.69.45↔	Knochenimplantatentfernung an anderen näher bezeichneten Knochen, ausser Gesichtsschädelknochen, Entfernung eines Knochen(teil)ersatzes an Phalangen des Fusses	80.05.00↔	Arthrotomie zur Prothesenentfernung der Hüfte, n.n.bez.
		80.05.10↔	Arthrotomie zur Prothesenentfernung der Hüfte, Entfernung einer Femurkopfkappe
		80.05.11↔	Arthrotomie zur Prothesenentfernung der Hüfte, Entfernung einer Gelenkpfannenprothese
		80.05.12↔	Arthrotomie zur Prothesenentfernung der Hüfte, Entfernung einer Gelenkpfannenstützschale und Gelenkschnapp-Pfanne
		80.05.13↔	Arthrotomie zur Prothesenentfernung der Hüfte, Entfernung einer Femurkopfprothese, Duokopfprothese oder Totalendoprothese
		80.05.14↔	Arthrotomie zur Prothesenentfernung der Hüfte, Entfernung einer sonstigen Endoprothese der Hüfte
		80.05.99↔	Arthrotomie zur Prothesenentfernung der Hüfte, sonstige
		80.46.00↔	Durchtrennung von Gelenkkapsel, Ligament oder Knorpel am Knie, n.n.bez.
		80.46.10↔	Durchtrennung von Gelenkkapsel, Ligament oder Knorpel am Kniegelenk

80.46.20↔	Durchtrennung von Gelenkscapsel, Ligament oder Knorpel am proximalen Tibiofibulargelenk	81.47.17↔	Knorpeltransplantation und Implantation von in-vitro hergestellten Gewebekulturen am Kniegelenk, offen chirurgisch
80.46.99↔	Durchtrennung von Gelenkscapsel, Ligament oder Knorpel am Knie, sonstige	81.47.18↔	Knorpeltransplantation und Implantation von in-vitro hergestellten Gewebekulturen am Kniegelenk, arthroskopisch
80.6x.00↔	Menishektomie am Knie, n.n.bez.	81.47.19↔	Knöcherner Refixation eines Kreuzbandes, offen chirurgisch
80.6x.10↔	Menishektomie am Knie, arthroskopisch, partiell	81.47.20↔	Knöcherner Refixation eines Kreuzbandes, arthroskopisch
80.6x.11↔	Menishektomie am Knie, arthroskopisch, total	81.47.23↔	Subchondrale Knocheneröffnung am Kniegelenk, offen chirurgisch
80.6x.20↔	Menishektomie am Knie, offen chirurgisch, partiell	81.47.24↔	Subchondrale Knocheneröffnung am Kniegelenk, arthroskopisch
80.6x.21↔	Menishektomie am Knie, offen chirurgisch, total	81.47.25↔	Subchondrale Knocheneröffnung am Kniegelenk mit Einbringen eines azellulären Implantates, arthroskopisch
80.6x.99↔	Menishektomie am Knie, sonstige	81.47.26↔	Implantation eines patientenindividuellen metallischen Knorpelersatzes am Kniegelenk
81.11↔	Arthrodes am Sprunggelenk	81.47.27↔	Resektionsarthroplastik am Kniegelenk
81.12.00↔	Arthrodes Double, n.n.bez.	81.47.28↔	Subchondrale Knocheneröffnung am Kniegelenk mit Einbringen eines azellulären Implantates, offen chirurgisch
81.12.10↔	Arthrodes oberes Sprunggelenk mit unterem Sprunggelenk	81.47.30↔	Sonstige Refixation und Naht am Kapselbandapparat des Kniegelenkes
81.12.11↔	Arthrodes oberes Sprunggelenk mit unterem Sprunggelenk und Chopartgelenk	81.47.31↔	Sonstige Bandplastik am Kniegelenk, offen chirurgisch
81.12.12↔	Arthrodes unteres Sprunggelenk, zwei Sprunggelenkscammern	81.47.40↔	Sonstige Rekonstruktion am Kniegelenk, Patella und ihr Halteapparat
81.12.13↔	Arthrodes unteres Sprunggelenk, drei Sprunggelenkscammern	81.47.50↔	Knorpeltransplantation mit OATS (osteoarticular transfer system)-Verfahren, Mosaikplastik am Kniegelenk, offen chirurgisch
81.12.99↔	Arthrodes Double, sonstige	81.47.51↔	Knorpeltransplantation mit OATS (osteoarticular transfer system)-Verfahren, Mosaikplastik am Kniegelenk, arthroskopisch
81.13↔	Subtalare Arthrodes	81.47.90↔	Sonstige Rekonstruktion am Kniegelenk, arthroskopisch
81.14↔	Mediotarsale Arthrodes	81.47.99↔	Sonstige Rekonstruktion am Kniegelenk, sonstige
81.15↔	Tarsometatarsale Arthrodes	81.49.00↔	Sonstige Rekonstruktion am Sprunggelenk, n.n.bez.
81.20↔	Arthrodes an nicht bezeichneten Gelenken	81.49.10↔	Refixation eines osteochondralen Fragmentes, Oberes Sprunggelenk, arthroskopisch
81.21↔	Hüft-Arthrodes	81.49.11↔	Refixation eines osteochondralen Fragmentes, Oberes Sprunggelenk, offen chirurgisch
81.22↔	Knie-Arthrodes	81.49.12↔	Refixation eines osteochondralen Fragmentes, Unteres Sprunggelenk, arthroskopisch
81.24↔	Ellbogen-Arthrodes	81.49.13↔	Refixation eines osteochondralen Fragmentes, Unteres Sprunggelenk, offen chirurgisch
81.26↔	Arthrodes am Karpometakarpalgelenk	81.49.18↔	Knorpeltransplantation und Implantation von in-vitro hergestellten Gewebekulturen, Oberes Sprunggelenk, arthroskopisch
81.27↔	Arthrodes am Metakarpophalangealgelenk	81.49.19↔	Knorpeltransplantation und Implantation von in-vitro hergestellten Gewebekulturen, Oberes Sprunggelenk, offen chirurgisch
81.28↔	Interphalangeal-Arthrodes	81.49.20↔	Knorpeltransplantation und Implantation von in-vitro hergestellten Gewebekulturen, Unteres Sprunggelenk, arthroskopisch
81.29.00↔	Arthrodes an anderen näher bezeichneten Gelenken, n.n.bez.	81.49.21↔	Knorpeltransplantation und Implantation von in-vitro hergestellten Gewebekulturen, Unteres Sprunggelenk, offen chirurgisch
81.40.00↔	Rekonstruktion am Hüftgelenk, n.n.bez.	81.49.26↔	Subchondrale Knocheneröffnung, Oberes Sprunggelenk, arthroskopisch
81.40.10↔	Refixation eines osteochondralen Fragmentes am Hüftgelenk, arthroskopisch	81.49.27↔	Subchondrale Knocheneröffnung, Oberes Sprunggelenk, offen chirurgisch
81.40.11↔	Refixation eines osteochondralen Fragmentes am Hüftgelenk, offen chirurgisch	81.49.28↔	Subchondrale Knocheneröffnung, Unteres Sprunggelenk, arthroskopisch
81.40.14↔	Knorpeltransplantation und Implantation von in-vitro hergestellten Gewebekulturen am Hüftgelenk, arthroskopisch	81.49.29↔	Subchondrale Knocheneröffnung, Unteres Sprunggelenk, offen chirurgisch
81.40.15↔	Knorpeltransplantation und Implantation von in-vitro hergestellten Gewebekulturen am Hüftgelenk, offen chirurgisch	81.49.30↔	Subchondrale Knocheneröffnung mit Einbringen eines azellulären Implantates, Oberes Sprunggelenk, arthroskopisch
81.40.18↔	Subchondrale Knocheneröffnung am Hüftgelenk, arthroskopisch	81.49.31↔	Subchondrale Knocheneröffnung mit Einbringen eines azellulären Implantates, Unteres Sprunggelenk, arthroskopisch
81.40.19↔	Subchondrale Knocheneröffnung am Hüftgelenk, offen chirurgisch	81.49.32↔	Resektionsarthroplastik am Sprunggelenk
81.40.20↔	Subchondrale Knocheneröffnung am Hüftgelenk mit Einbringen eines azellulären Implantates, arthroskopisch	81.49.33↔	Refixation und Plastik am Kapselbandapparat des oberen Sprunggelenkes
81.40.21↔	Subchondrale Knocheneröffnung am Hüftgelenk mit Einbringen eines azellulären Implantates, offen chirurgisch	81.49.34↔	Subchondrale Knocheneröffnung mit Einbringen eines azellulären Implantates, Oberes Sprunggelenk, offen chirurgisch
81.40.30↔	Arthroplastik am Hüftgelenk mit Osteotomie des Beckens, sonstige Osteotomie	81.49.35↔	Subchondrale Knocheneröffnung mit Einbringen eines azellulären Implantates, Unteres Sprunggelenk, offen chirurgisch
81.40.31↔	Arthroplastik am Hüftgelenk mit Osteotomie des Beckens, Tripelosteotomie	81.49.99↔	Sonstige Rekonstruktion am Sprunggelenk, sonstige
81.40.32↔	Pfannendachplastik am Hüftgelenk	81.83.00↔	Sonstiger Eingriff am Schultergelenk, n.n.bez.
81.40.33↔	Girdlestone-Resektion am Hüftgelenk, primär		
81.40.99↔	Rekonstruktion am Hüftgelenk, sonstige		
81.42↔	Five in one Rekonstruktion am Kniegelenk		
81.43↔	Rekonstruktion am Kniegelenk nach unhappy triad		
81.44.00↔	Stabilisierung der Patella, n.n.bez.		
81.44.10↔	Stabilisierung der Patella, Retinakulumspaltung, lateral		
81.44.11↔	Stabilisierung der Patella, Retinakulumspaltung, lateral mit Zügelungsoperation		
81.44.12↔	Stabilisierung der Patella, Verlagerung des Patellarsehnenansatzes		
81.44.13↔	Stabilisierung der Patella, Verlagerung des Patellarsehnenansatzes mit Knochenspan		
81.44.99↔	Stabilisierung der Patella, sonstige		
81.46↔	Sonstige Rekonstruktion am Kollateralband		
81.47.00↔	Sonstige Rekonstruktion am Kniegelenk, n.n.bez.		
81.47.10↔	Refixation eines osteochondralen Fragmentes am Kniegelenk		
81.47.11↔	Refixation eines osteochondralen Fragmentes am Kniegelenk, arthroskopisch		
81.47.14↔	Meniskusrefixation, offen chirurgisch		
81.47.15↔	Meniskusrefixation, arthroskopisch		
81.47.16↔	Meniskus transplantation		

81.83.10↔	Refixation eines osteochondralen Fragmentes, Humero Glenoidalgelenk, arthroskopisch	81.95.00↔	Naht an Kapsel oder Ligament der übrigen unteren Extremitäten, n.n.bez.
81.83.11↔	Refixation eines osteochondralen Fragmentes, Humero Glenoidalgelenk, offen chirurgisch	81.95.10↔	Naht an Kapsel oder Ligament der übrigen unteren Extremitäten, Naht des vorderen Kreuzbandes, arthroskopisch
81.83.12↔	Refixation eines osteochondralen Fragmentes, Akromioklavikulargelenk, arthroskopisch	81.95.11↔	Naht an Kapsel oder Ligament der übrigen unteren Extremitäten, Naht des vorderen Kreuzbandes, offen chirurgisch
81.83.13↔	Refixation eines osteochondralen Fragmentes, Akromioklavikulargelenk, offen chirurgisch	81.95.12↔	Naht an Kapsel oder Ligament der übrigen unteren Extremitäten, Naht des hinteren Kreuzbandes, arthroskopisch
81.83.18↔	Knorpeltransplantation und Implantation von in-vitro hergestellten Gewebekulturen, Humero Glenoidalgelenk, arthroskopisch	81.95.13↔	Naht an Kapsel oder Ligament der übrigen unteren Extremitäten, Naht des hinteren Kreuzbandes, offen chirurgisch
81.83.19↔	Knorpeltransplantation und Implantation von in-vitro hergestellten Gewebekulturen, Humero Glenoidalgelenk, offen chirurgisch	81.95.14↔	Naht an Kapsel oder Ligament der übrigen unteren Extremitäten, Naht des medialen Kapselbandapparates mit Eingriff am Meniskus, arthroskopisch
81.83.20↔	Knorpeltransplantation und Implantation von in-vitro hergestellten Gewebekulturen, Akromioklavikulargelenk, arthroskopisch	81.95.15↔	Naht an Kapsel oder Ligament der übrigen unteren Extremitäten, Naht des medialen Kapselbandapparates mit Eingriff am Meniskus, offen chirurgisch
81.83.21↔	Knorpeltransplantation und Implantation von in-vitro hergestellten Gewebekulturen, Akromioklavikulargelenk, offen chirurgisch	81.95.16↔	Naht an Kapsel oder Ligament der übrigen unteren Extremitäten, Naht des lateralen Kapselbandapparates, arthroskopisch
81.83.26↔	Subchondrale Knocheneröffnung, Humero Glenoidalgelenk, arthroskopisch	81.95.17↔	Naht an Kapsel oder Ligament der übrigen unteren Extremitäten, Naht des lateralen Kapselbandapparates, offen chirurgisch
81.83.27↔	Subchondrale Knocheneröffnung, Humero Glenoidalgelenk, offen chirurgisch	81.95.18↔	Naht an Kapsel oder Ligament der übrigen unteren Extremitäten, Naht des dorsalen Kapselbandapparates, offen chirurgisch
81.83.28↔	Subchondrale Knocheneröffnung, Akromioklavikulargelenk, arthroskopisch	81.95.99↔	Naht an Kapsel oder Ligament der übrigen unteren Extremitäten, sonstige
81.83.29↔	Subchondrale Knocheneröffnung, Akromioklavikulargelenk, offen chirurgisch	81.96.00↔	Sonstige Rekonstruktion an Gelenken, n.n.bez.
81.83.30↔	Subchondrale Knocheneröffnung mit Einbringen eines azellulären Implantates, Humero Glenoidalgelenk, arthroskopisch	81.96.20↔	Sonstige Rekonstruktion an Gelenken, Handgelenk, n.n.bez.
81.83.31↔	Subchondrale Knocheneröffnung mit Einbringen eines azellulären Implantates, Akromioklavikulargelenk, arthroskopisch	81.96.21↔	Sonstige Rekonstruktion an Gelenken, Handgelenk, Refixation eines osteochondralen Fragmentes, arthroskopisch
81.83.32↔	Refixation des Labrum glenoidale, arthroskopisch	81.96.22↔	Sonstige Rekonstruktion an Gelenken, Handgelenk, Refixation eines osteochondralen Fragmentes, offen chirurgisch
81.83.33↔	Erweiterung des subakromialen Raumes, arthroskopisch	81.96.25↔	Sonstige Rekonstruktion an Gelenken, Handgelenk, Knorpeltransplantation und Implantation von in-vitro hergestellten Gewebekulturen, arthroskopisch
81.83.34↔	Kapselraffung mit Fixation am Glenoid, arthroskopisch	81.96.26↔	Sonstige Rekonstruktion an Gelenken, Handgelenk, Knorpeltransplantation und Implantation von in-vitro hergestellten Gewebekulturen, offen chirurgisch
81.83.35↔	Subchondrale Knocheneröffnung mit Einbringen eines azellulären Implantates, Humero Glenoidalgelenk, offen chirurgisch	81.96.29↔	Sonstige Rekonstruktion an Gelenken, Handgelenk, sonstige
81.83.36↔	Subchondrale Knocheneröffnung mit Einbringen eines azellulären Implantates, Akromioklavikulargelenk, offen chirurgisch	81.96.2a↔	Sonstige Rekonstruktion an Gelenken, Handgelenk, Subchondrale Knocheneröffnung, arthroskopisch
81.83.39↔	Refixation und Plastik am Kapselbandapparat des Schultergelenkes, sonstige, arthroskopisch	81.96.2b↔	Sonstige Rekonstruktion an Gelenken, Handgelenk, Subchondrale Knocheneröffnung, offen chirurgisch
81.83.40↔	Resektionsarthroplastik am Schultergelenk	81.96.2c↔	Sonstige Rekonstruktion an Gelenken, Handgelenk, Subchondrale Knocheneröffnung mit Einbringen eines azellulären Implantates, arthroskopisch
81.83.41↔	Refixation des Limbus, offen chirurgisch	81.96.40↔	Sonstige Rekonstruktion an Gelenken, Proximales Tibiofibulargelenk, n.n.bez.
81.83.42↔	Vordere und Hintere Pfannenrandplastik	81.96.41↔	Sonstige Rekonstruktion an Gelenken, Proximales Tibiofibulargelenk, Refixation eines osteochondralen Fragmentes, arthroskopisch
81.83.43↔	Vordere und Hintere Kapselplastik	81.96.42↔	Sonstige Rekonstruktion an Gelenken, Proximales Tibiofibulargelenk, Refixation eines osteochondralen Fragmentes, offen chirurgisch
81.83.44↔	Akromioplastik mit Durchtrennung des Ligamentum coracoacromiale, offen chirurgisch	81.96.45↔	Sonstige Rekonstruktion an Gelenken, Proximales Tibiofibulargelenk, Knorpeltransplantation und Implantation von in-vitro hergestellten Gewebekulturen, arthroskopisch
81.83.49↔	Refixation und Plastik am Kapselbandapparat des Schultergelenkes, sonstige, offen chirurgisch	81.96.46↔	Sonstige Rekonstruktion an Gelenken, Proximales Tibiofibulargelenk, Knorpeltransplantation und Implantation von in-vitro hergestellten Gewebekulturen, offen chirurgisch
81.83.99↔	Sonstiger Eingriff am Schultergelenk, sonstige	81.96.49↔	Sonstige Rekonstruktion an Gelenken, Proximales Tibiofibulargelenk, sonstige
81.85.00↔	Sonstige Rekonstruktion am Ellbogen, n.n.bez.	81.96.4a↔	Sonstige Rekonstruktion an Gelenken, Proximales Tibiofibulargelenk, Subchondrale Knocheneröffnung, arthroskopisch
81.85.10↔	Refixation eines osteochondralen Fragmentes am Ellenbogen, arthroskopisch	81.96.4b↔	Sonstige Rekonstruktion an Gelenken, Proximales Tibiofibulargelenk, Subchondrale Knocheneröffnung, offen chirurgisch
81.85.11↔	Refixation eines osteochondralen Fragmentes am Ellenbogen, offen chirurgisch	81.96.4c↔	Sonstige Rekonstruktion an Gelenken, Proximales Tibiofibulargelenk, Subchondrale Knocheneröffnung mit Einbringen eines azellulären Implantates, arthroskopisch
81.85.14↔	Knorpeltransplantation und Implantation am Ellenbogen von in-vitro hergestellten Gewebekulturen, arthroskopisch		
81.85.15↔	Knorpeltransplantation und Implantation am Ellenbogen von in-vitro hergestellten Gewebekulturen, offen chirurgisch		
81.85.18↔	Subchondrale Knocheneröffnung am Ellenbogen, arthroskopisch		
81.85.19↔	Subchondrale Knocheneröffnung am Ellenbogen, offen chirurgisch		
81.85.20↔	Subchondrale Knocheneröffnung am Ellenbogen mit Einbringen eines azellulären Implantates, arthroskopisch		
81.85.21↔	Resektionsarthroplastik am Ellenbogengelenk		
81.85.30↔	Prothetischer Ersatz der distalen Humerusgelenkfläche		
81.85.32↔	Sonstige Rekonstruktion am Ellbogen, Ulna Kopfprothese		
81.85.99↔	Sonstige Rekonstruktion am Ellbogen, sonstige		
81.94↔	Naht an Kapsel oder Ligament von Sprunggelenk oder Fuss		

81.96.50↔	Sonstige Rekonstruktion an Gelenken, Metatarsophalangealgelenk, n.n.bez.	81.96.79↔	Sonstige Rekonstruktion an Gelenken, sonstige Fuss, sonstige
81.96.51↔	Sonstige Rekonstruktion an Gelenken, Metatarsophalangealgelenk, Refixation eines osteochondralen Fragmentes, arthroskopisch	81.96.7a↔	Sonstige Rekonstruktion an Gelenken, sonstige Gelenke des Fusses, Subchondrale Knocheneröffnung, arthroskopisch
81.96.52↔	Sonstige Rekonstruktion an Gelenken, Metatarsophalangealgelenk, Refixation eines osteochondralen Fragmentes, offen chirurgisch	81.96.7b↔	Sonstige Rekonstruktion an Gelenken, sonstige Gelenke des Fusses, Subchondrale Knocheneröffnung, offen chirurgisch
81.96.55↔	Sonstige Rekonstruktion an Gelenken, Metatarsophalangealgelenk, Knorpeltransplantation und Implantation von in-vitro hergestellten Gewebekulturen, arthroskopisch	81.96.7c↔	Sonstige Rekonstruktion an Gelenken, sonstige Gelenke des Fusses, Subchondrale Knocheneröffnung mit Einbringen eines azellulären Implantates, arthroskopisch
81.96.56↔	Sonstige Rekonstruktion an Gelenken, Metatarsophalangealgelenk, Knorpeltransplantation und Implantation von in-vitro hergestellten Gewebekulturen, offen chirurgisch	81.96.80↔	Sonstige Rekonstruktion an anderen näher bezeichneten Gelenken, n.n.bez.
81.96.59↔	Sonstige Rekonstruktion an Gelenken, Metatarsophalangealgelenk, sonstige	81.96.81↔	Sonstige Rekonstruktion an anderen näher bezeichneten Gelenken, Refixation eines osteochondralen Fragmentes, arthroskopisch
81.96.5a↔	Sonstige Rekonstruktion an Gelenken, Metatarsophalangealgelenk, subchondrale Knocheneröffnung, arthroskopisch	81.96.82↔	Sonstige Rekonstruktion an anderen näher bezeichneten Gelenken, Refixation eines osteochondralen Fragmentes, offen chirurgisch
81.96.5b↔	Sonstige Rekonstruktion an Gelenken, Metatarsophalangealgelenk, subchondrale Knocheneröffnung, offen chirurgisch	81.96.85↔	Sonstige Rekonstruktion an anderen näher bezeichneten Gelenken, Knorpeltransplantation und Implantation von in-vitro hergestellten Gewebekulturen, arthroskopisch
81.96.5c↔	Sonstige Rekonstruktion an Gelenken, Metatarsophalangealgelenk, subchondrale Knocheneröffnung mit Einbringen eines azellulären Implantates, arthroskopisch	81.96.86↔	Sonstige Rekonstruktion an anderen näher bezeichneten Gelenken, Knorpeltransplantation und Implantation von in-vitro hergestellten Gewebekulturen, offen chirurgisch
81.96.60↔	Sonstige Rekonstruktion an Gelenken, Zehengelenk, n.n.bez.	81.96.89↔	Sonstige Rekonstruktion an anderen näher bezeichneten Gelenken, sonstige
81.96.61↔	Sonstige Rekonstruktion an Gelenken, Zehengelenk, Refixation eines osteochondralen Fragmentes, arthroskopisch	81.96.8a↔	Sonstige Rekonstruktion an anderen näher bezeichneten Gelenken, subchondrale Knocheneröffnung, arthroskopisch
81.96.62↔	Sonstige Rekonstruktion an Gelenken, Zehengelenk, Refixation eines osteochondralen Fragmentes, offen chirurgisch	81.96.8b↔	Sonstige Rekonstruktion an anderen näher bezeichneten Gelenken, subchondrale Knocheneröffnung, offen chirurgisch
81.96.65↔	Sonstige Rekonstruktion an Gelenken, Zehengelenk, Knorpeltransplantation und Implantation von in-vitro hergestellten Gewebekulturen, arthroskopisch	81.96.8c↔	Sonstige Rekonstruktion an anderen näher bezeichneten Gelenken, subchondrale Knocheneröffnung mit Einbringen eines azellulären Implantates, arthroskopisch
81.96.66↔	Sonstige Rekonstruktion an Gelenken, Zehengelenk, Knorpeltransplantation und Implantation von in-vitro hergestellten Gewebekulturen, offen chirurgisch	81.96.90↔	Sonstige gelenkrekonstruktive und gelenkplastische Eingriffe, n.n.bez.
81.96.69↔	Sonstige Rekonstruktion an Gelenken, Zehengelenk, sonstige	81.96.91↔	Sonstige gelenkrekonstruktive und gelenkplastische Eingriffe, Naht eines Kapsel- oder Kollateralbandes
81.96.6a↔	Sonstige Rekonstruktion an Gelenken, Zehengelenk, Subchondrale Knocheneröffnung, arthroskopisch	81.96.92↔	Sonstige gelenkrekonstruktive und gelenkplastische Eingriffe, Refixation am Kapselbandapparat anderer Gelenke
81.96.6b↔	Sonstige Rekonstruktion an Gelenken, Zehengelenk, Subchondrale Knocheneröffnung, offen chirurgisch	81.96.95↔	Sonstige gelenkrekonstruktive und gelenkplastische Eingriffe Implantation einer Endoprothese an Gelenken der oberen Extremität, sonstige
81.96.6c↔	Sonstige Rekonstruktion an Gelenken, Zehengelenk, Subchondrale Knocheneröffnung mit Einbringen eines azellulären Implantates, arthroskopisch	81.96.96↔	Sonstige gelenkrekonstruktive und gelenkplastische Eingriffe, Einbringen von Abstandshaltern (z.B. nach Entfernung einer Endoprothese)
81.96.70↔	Sonstige Rekonstruktion an Gelenken, sonstige Gelenke des Fusses, n.n.bez.	81.96.97↔	Sonstige gelenkrekonstruktive und gelenkplastische Eingriffe, Komplexe Erstimplantation und Wechseloperation einer Gelenkendoprothese in Verbindung mit Knochenersatz und dem Ersatz benachbarter Gelenke
81.96.71↔	Sonstige Rekonstruktion an Gelenken, sonstige Gelenke des Fusses, Refixation eines osteochondralen Fragmentes, arthroskopisch	81.96.98↔	Sonstige gelenkrekonstruktive und gelenkplastische Eingriffe, Resektionsarthroplastik am Handgelenk
81.96.72↔	Sonstige Rekonstruktion an Gelenken, sonstige Gelenke des Fusses, Refixation eines osteochondralen Fragmentes, offen chirurgisch	81.96.99↔	Sonstige Rekonstruktion an Gelenken, sonstige
81.96.75↔	Sonstige Rekonstruktion an Gelenken, sonstige Gelenke des Fusses, Knorpeltransplantation und Implantation von in-vitro hergestellten Gewebekulturen, arthroskopisch	81.96.9a↔	Sonstige gelenkrekonstruktive und gelenkplastische Eingriffe, Resektionsarthroplastik an Gelenken des Fusses
81.96.76↔	Sonstige Rekonstruktion an Gelenken, sonstige Gelenke des Fusses, Knorpeltransplantation und Implantation von in-vitro hergestellten Gewebekulturen, offen chirurgisch	81.96.9b↔	Sonstige gelenkrekonstruktive und gelenkplastische Eingriffe, sonstige gelenkplastische Eingriffe
		82.31↔	Bursektomie an der Hand
		82.42↔	Sekundäre Naht an einer Beugesehne der Hand

Prozedur B06-3

01.14.00↔	Offene Biopsie am Gehirn, n.n.bez.	01.24.13↔	Sonstige Kraniotomie, Einlegen von alloplastischem Material oder Medikamententrägers in den Schädelknochen oder Epiduralraum
01.14.10↔	Stereotaktische offene Biopsie am Gehirn	01.24.14↔	Sonstige Kraniotomie, Entfernung von alloplastischem Material oder Medikamententrägers aus Schädelknochen oder Epiduralraum
01.14.99↔	Offene Biopsie am Gehirn, sonstige	01.24.15↔	Sonstige Kraniotomie, Entfernung eines Fremdkörpers aus Schädelknochen oder Epiduralraum
01.21↔	Inzision und Drainage an den kranialen Sinus	01.24.16↔	Sonstige Kraniotomie, sonstige Drainage epiduraler Flüssigkeit oder aus sonstigen Gründen
01.24.00↔	Sonstige Kraniotomie, n.n.bez.		
01.24.10↔	Sonstige Kraniotomie mit Dekompression		
01.24.11↔	Sonstige Kraniotomie zur Entleerung eines epiduralen Hämatoms		
01.24.12↔	Sonstige Kraniotomie zur Entleerung eines epiduralen Empyems		

01.24.20↔	Kraniotomie der Kalotte als Zugang, n.n.bez.	04.05.99↔	Exzision (und Destruktion) des Ganglion Gasseri, sonstige
01.24.21↔	Bohrlochreparation der Kalotte als Zugang	04.06.00↔	Sonstige Exzision von kranialen oder peripheren Ganglien, n.n.bez.
01.24.22↔	Stereotaktisch geführte Schädelöffnung über die Kalotte als Zugang	04.06.10↔	Exzision von intrakraniellen Ganglien
01.24.29↔	Kraniotomie der Kalotte als Zugang, sonstige	04.06.20↔	Exzision von sonstigen peripheren Ganglien
01.24.30↔	Zugang durch die Schädelbasis, n.n.bez.	04.06.99↔	Sonstige Exzision von kranialen oder peripheren Ganglien, sonstige
01.24.31↔	Zugang durch die Schädelbasis, transoral	04.07.00↔	Sonstige Exzision oder Avulsion von kranialen oder peripheren Nerven, n.n.bez.
01.24.32↔	Zugang durch die Schädelbasis, transoral mit Spaltung des weichen Gaumens	04.07.10↔	Exzision eines Nerven zur Transplantation
01.24.33↔	Zugang durch die Schädelbasis, transoral mit Spaltung des weichen und harten Gaumens	04.07.11↔	Entfernung eines Nerventransplantates
01.24.34↔	Zugang durch die Schädelbasis, transsphenoidal	04.07.20↔	Sonstige Exzision oder Avulsion von intrakraniellen Nerven
01.24.35↔	Zugang durch die Schädelbasis, transethmoidal	04.07.30↔	Sonstige Exzision oder Avulsion von extrakraniellen Hirnnerven
01.24.36↔	Zugang durch die Schädelbasis, transmastoidal	04.07.40↔	Sonstige Exzision oder Avulsion des Plexus brachialis
01.24.37↔	Zugang durch die Schädelbasis, translabyrinthär	04.07.41↔	Sonstige Exzision oder Avulsion von Nerven der Schulter
01.24.38↔	Zugang durch die Schädelbasis, transpyramidal	04.07.42↔	Sonstige Exzision oder Avulsion von Nerven des Armes und der Hand
01.24.39↔	Zugang durch die Schädelbasis, sonstige	04.07.43↔	Sonstige Exzision oder Avulsion von Nerven des Rumpfes und der unteren Extremität
01.24.3a↔	Zugang durch die Schädelbasis, transkondylär	04.07.99↔	Sonstige Exzision oder Avulsion von kranialen oder peripheren Nerven, sonstige
01.24.3b↔	Zugang durch die Schädelbasis, transorbital	04.08.00↔	Optikusscheidenfensterung, n.n.bez.
01.24.3c↔	Zugang durch die Schädelbasis, mit Le-Fort-I-Osteotomie	04.08.10↔	Sonstige Operationen am N. opticus
01.24.99↔	Sonstige Kraniotomie, sonstige	04.08.99↔	Optikusscheidenfensterung, sonstige
01.25.00↔	Sonstige Kraniektomie, n.n.bez.	04.11.00↔	Geschlossene [perkutane] [Nadel-] Biopsie an kranialem oder peripherem Nerv oder Ganglion, n.n.bez.
01.25.10↔	Sonstige Kraniektomie mit Dekompression	04.11.10↔	Geschlossene [perkutane] [Nadel-] Biopsie an intrakraniellen Hirnnerven
01.25.11↔	Sonstige Kraniektomie zur Entleerung eines epiduralen Hämatoms	04.11.20↔	Geschlossene [perkutane] [Nadel-] Biopsie an extrakraniellen Hirnnerven
01.25.12↔	Sonstige Kraniektomie zur Entleerung eines epiduralen Empyems	04.12.00↔	Offene Biopsie an kranialem oder peripherem Nerv oder Ganglion, n.n.bez.
01.25.13↔	Sonstige Kraniektomie zur Entfernung eines Fremdkörpers aus Schädelknochen oder Epiduralraum	04.12.10↔	Offene Biopsie an intrakraniellen Hirnnerven
01.25.14↔	Sonstige Kraniektomie mit Einlegen von alloplastischem Material oder eines Medikamententrägers in den Schädelknochen oder Epiduralraum	04.12.20↔	Offene Biopsie an extrakraniellen Hirnnerven
01.25.19↔	Sonstige Kraniektomie zur Drainage epiduraler Flüssigkeit oder aus sonstigen Gründen	04.12.30↔	Offene Biopsie am Plexus brachialis
01.25.20↔	Sonstige Kraniektomie, Rekraniektomie mit Einbringen einer Drainage	04.12.31↔	Offene Biopsie an Nerven der Schulter
01.25.21↔	Sonstige Kraniektomie, Rekraniektomie zur Entfernung von alloplastischem Material oder eines Medikamententrägers aus dem Schädelknochen oder Epiduralraumes	04.12.32↔	Offene Biopsie an Nerven des Armes und der Hand
01.25.99↔	Sonstige Kraniektomie, sonstige	04.12.33↔	Offene Biopsie an Nerven des Rumpfes
04.02↔	Durchtrennung des N. trigeminus	04.12.34↔	Offene Biopsie an Nerven des Plexus lumbosacralis
04.03.00↔	Durchtrennung oder Quetschen (Crushing) von anderen kranialen und peripheren Nerven, n.n.bez.	04.12.35↔	Offene Biopsie an Nerven der unteren Extremität
04.03.10↔	Durchtrennung oder Quetschen (Crushing) des N. vestibulocochlearis	04.12.99↔	Offene Biopsie an kranialem oder peripherem Nerv oder Ganglion, sonstige
04.03.11↔	Durchtrennung oder Quetschen (Crushing) von intrakraniellen Anteilen von sonstigen Hirnnerven und Ganglien	04.2x.00↔	Destruktion von kranialen und peripheren Nerven und Ganglien, n.n.bez.
04.03.20↔	Durchtrennung oder Quetschen (Crushing) von extrakraniellen Hirnnerven	04.2x.10↔	Destruktion von intrakraniellen Hirnnerven und Ganglien
04.03.30↔	Durchtrennung oder Quetschen (Crushing) des Plexus brachialis	04.2x.20↔	Destruktion von extrakraniellen Hirnnerven
04.03.31↔	Durchtrennung oder Quetschen (Crushing) von Nerven der Schulter	04.2x.30↔	Destruktion des Plexus brachialis
04.03.32↔	Durchtrennung oder Quetschen (Crushing) von Nerven des Armes und der Hand	04.2x.31↔	Destruktion von Nerven der Schulter
04.03.33↔	Durchtrennung oder Quetschen (Crushing) von Nerven des Rumpfes und der unteren Extremität	04.2x.32↔	Destruktion von Nerven des Armes und der Hand
04.03.99↔	Durchtrennung oder Quetschen (Crushing) von anderen kranialen und peripheren Nerven, sonstige	04.2x.33↔	Destruktion von Nerven des Rumpfes und Plexus lumbosacralis
04.04.00↔	Sonstige Inzision an kranialen und peripheren Nerven, n.n.bez.	04.2x.34↔	Destruktion von Nerven des Beines und des Fußes
04.04.10↔	Sonstige Inzision am N. vestibulocochlearis	04.2x.39↔	Destruktion von sonstigen peripheren Nerven oder Ganglien
04.04.11↔	Sonstige Inzision an intrakraniellen Anteilen von sonstigen Hirnnerven und Ganglien	04.2x.99↔	Destruktion von kranialen und peripheren Nerven und Ganglien, sonstige
04.04.20↔	Sonstige Inzision an extrakraniellen Hirnnerven	04.3x.00↔	Naht an kranialen oder peripheren Nerven, n.n.bez.
04.04.30↔	Sonstige Inzision am Plexus brachialis	04.3x.10↔	Epineurale Naht von extrakraniellen Hirnnerven, primär
04.04.31↔	Sonstige Inzision an Nerven der Schulter	04.3x.11↔	Epineurale Naht des Plexus brachialis, primär
04.04.32↔	Sonstige Inzision an Nerven des Armes und der Hand	04.3x.12↔	Epineurale Naht von Nerven der Schulter, primär
04.04.33↔	Sonstige Inzision an Nerven des Rumpfes und der unteren Extremität	04.3x.13↔	Epineurale Naht von Nerven am Arm, primär
04.04.99↔	Sonstige Inzision an kranialen und peripheren Nerven, sonstige	04.3x.14↔	Epineurale Naht von Nerven der Hand, primär
04.05.00↔	Exzision (und Destruktion) des Ganglion Gasseri, n.n.bez.	04.3x.15↔	Epineurale Naht von Nerven des Rumpfes, primär
04.05.10↔	Exzision des Ganglion Gasseri	04.3x.16↔	Epineurale Naht von Nerven des Beines (inkl. Plexus lumbosacralis, Leiste, Beckenboden), primär
04.05.20↔	Destruktion des Ganglion Gasseri	04.3x.17↔	Epineurale Naht von Nerven des Fußes, primär
		04.3x.19↔	Epineurale Naht von sonstigen kranialen oder peripheren Nerven, primär
		04.3x.20↔	Epineurale Naht von extrakraniellen Hirnnerven, sekundär
		04.3x.21↔	Epineurale Naht des Plexus brachialis, sekundär
		04.3x.22↔	Epineurale Naht von Nerven der Schulter, sekundär
		04.3x.23↔	Epineurale Naht von Nerven am Arm, sekundär
		04.3x.24↔	Epineurale Naht von Nerven an der Hand, sekundär

04.3x.25↔	Epineurale Naht von Nerven des Rumpfes, sekundär	04.6x.23↔	Transposition des Plexus brachialis mit interfazikulärer sekundärer Naht
04.3x.26↔	Epineurale Naht von Nerven des Beines (inkl. Plexus lumbosacralis, Leiste, Beckenboden), sekundär	04.6x.30↔	Transposition eines Nerven der Schulter mit epineuraler primärer und sekundärer Naht
04.3x.27↔	Epineurale Naht von Nerven des Fußes, sekundär	04.6x.31↔	Transposition eines Nerven der Schulter mit interfazikulärer primärer und sekundärer Naht
04.3x.29↔	Epineurale Naht von sonstigen kranialen und peripheren Nerven, sekundär	04.6x.40↔	Transposition eines Nerven des Armes mit epineuraler primärer Naht
04.3x.30↔	Interfazikuläre Naht von extrakraniellen Hirnnerven, primär	04.6x.41↔	Transposition eines Nerven des Armes mit epineuraler sekundärer Naht
04.3x.31↔	Interfazikuläre Naht des Plexus brachialis, primär	04.6x.42↔	Transposition eines Nerven des Armes mit interfazikulärer primärer Naht
04.3x.32↔	Interfazikuläre Naht von Nerven der Schulter, primär	04.6x.43↔	Transposition eines Nerven des Armes mit interfazikulärer sekundärer Naht
04.3x.33↔	Interfazikuläre Naht von Nerven am Arm, primär	04.6x.50↔	Transposition eines Nerven des Rumpfes und der unteren Extremität mit epineuraler primärer und sekundärer Naht
04.3x.34↔	Interfazikuläre Naht von Nerven an der Hand, primär	04.6x.51↔	Transposition eines Nerven des Rumpfes und der unteren Extremität mit interfazikulärer primärer und sekundärer Naht
04.3x.35↔	Interfazikuläre Naht von Nerven des Rumpfes, primär	04.6x.60↔	Transposition eines Nerven der Hand mit interfazikulärer primärer und sekundärer Naht
04.3x.36↔	Interfazikuläre Naht von Nerven des Beines (inkl. Plexus lumbosacralis, Leiste, Beckenboden), primär	04.6x.70↔	Transposition mit Neurolyse und Dekompression eines extrakraniellen Hirnnerven
04.3x.37↔	Interfazikuläre Naht von Nerven des Fußes, primär	04.6x.71↔	Transposition mit Neurolyse und Dekompression des Plexus brachialis oder eines Nerven der Schulter
04.3x.39↔	Interfazikuläre Naht von sonstigen kranialen und peripheren Nerven, primär	04.6x.72↔	Transposition mit Neurolyse und Dekompression eines Nerven des Armes
04.3x.40↔	Interfazikuläre Naht von extrakraniellen Hirnnerven, sekundär	04.6x.73↔	Transposition mit Neurolyse und Dekompression eines Nerven der Hand
04.3x.41↔	Interfazikuläre Naht des Plexus brachialis, sekundär	04.6x.74↔	Transposition mit Neurolyse und Dekompression eines Nerven des Rumpfes und der unteren Extremität
04.3x.42↔	Interfazikuläre Naht von Nerven der Schulter, sekundär	04.6x.75↔	Transposition von sonstigen kranialen und peripheren Nerven
04.3x.43↔	Interfazikuläre Naht von Nerven am Arm, sekundär	04.6x.99↔	Transposition von kranialen und peripheren Nerven, sonstige
04.3x.44↔	Interfazikuläre Naht von Nerven an der Hand, sekundär	04.71↔	Hypoglossio-faziale Anastomose
04.3x.45↔	Interfazikuläre Naht von Nerven des Rumpfes, sekundär	04.72↔	Akzessorio-faziale Anastomose
04.3x.46↔	Interfazikuläre Naht von Nerven des Beines (inkl. Plexus lumbosacralis, Leiste, Beckenboden), sekundär	04.73↔	Akzessorio-hypoglossale Anastomose
04.3x.47↔	Interfazikuläre Naht von Nerven des Fußes, sekundär	04.74.00↔	Sonstige Anastomose eines kranialen oder peripheren Nerven, n.n.bez.
04.3x.49↔	Interfazikuläre Naht von sonstigen kranialen und peripheren Nerven, sekundär	04.74.10↔	Fazio-faziale Nerven-Anastomose
04.3x.99↔	Naht an kranialen oder peripheren Nerven, sonstige	04.74.11↔	Interkosto-fazikuläre Nerven-Anastomose
04.42.00↔	Sonstige Dekompression an kranialen Nerven, n.n.bez.	04.74.99↔	Sonstige Anastomose eines kranialen oder peripheren Nerven, sonstige
04.42.10↔	Sonstige Dekompression an kranialen Nerven, intrakraniell	04.75↔	Revision einer früheren plastischen Rekonstruktion an einem kranialen oder peripheren Nerv
04.42.20↔	Sonstige Dekompression an kranialen Nerven, extrakraniell	04.76↔	Plastische Rekonstruktion einer alten traumatischen Verletzung an kranialen und peripheren Nerven
04.42.99↔	Sonstige Dekompression an kranialen Nerven, sonstige	04.79.00↔	Sonstige Neuroplastik, n.n.bez.
04.49.00↔	Sonstige Dekompression oder Lösung von Adhäsionen an peripherem Nerv oder Ganglion, n.n.bez.	04.79.10↔	Transplantation und Transposition eines extrakraniellen Hirnnerven mit epineuraler Naht
04.49.10↔	Sonstige Dekompression oder Lösung von Adhäsionen am Plexus brachialis	04.79.11↔	Transplantation und Transposition des Plexus brachialis mit epineuraler Naht
04.49.11↔	Sonstige Dekompression oder Lösung von Adhäsionen an Nerven der Schulter	04.79.12↔	Transplantation und Transposition von Nerven der Schulter mit epineuraler Naht
04.49.12↔	Sonstige Dekompression oder Lösung von Adhäsionen an Nerven des Armes	04.79.13↔	Transplantation und Transposition eines Nerven des Armes und der Hand mit epineuraler Naht
04.49.13↔	Sonstige Dekompression oder Lösung von Adhäsionen an Nerven der Hand	04.79.14↔	Transplantation und Transposition von Nerven des Rumpfes und der unteren Extremität mit epineuraler Naht
04.49.14↔	Sonstige Dekompression oder Lösung von Adhäsionen am Plexus lumbosacralis, Leiste und Beckenboden	04.79.19↔	Transplantation und Transposition eines sonstigen Nervens mit epineuraler Naht
04.49.15↔	Sonstige Dekompression oder Lösung von Adhäsionen an Nerven des Beines	04.79.20↔	Transplantation und Transposition eines Nerven mit interfazikulärer Naht
04.49.16↔	Sonstige Dekompression oder Lösung von Adhäsionen an Nerven des Fußes	04.79.21↔	Transplantation und Transposition eines extrakraniellen Hirnnerven mit interfazikulärer Naht
04.49.99↔	Sonstige Dekompression oder Lösung von Adhäsionen an sonstigen peripheren Nerven oder Ganglion, sonstige	04.79.22↔	Transplantation und Transposition des Plexus brachialis mit interfazikulärer Naht
04.5x.00↔	Transplantation von kranialem oder peripherem Nerv, n.n.bez.	04.79.23↔	Transplantation und Transposition von Nerven der Schulter mit interfazikulärer Naht
04.5x.10↔	Transplantation von extrakraniellen Hirnnerven	04.79.24↔	Transplantation und Transposition eines Nerven des Armes und der Hand mit interfazikulärer Naht
04.5x.11↔	Transplantation von Plexus brachialis und Nerven der Schulter	04.79.25↔	Transplantation und Transposition von Nerven des Rumpfes und der unteren Extremität mit interfazikulärer Naht
04.5x.12↔	Transplantation von Nerven des Armes und der Hand	04.79.29↔	Transplantation und Transposition eines sonstigen Nerven mit interfazikulärer Naht
04.5x.13↔	Transplantation von Nerven des Rumpfes und der unteren Extremität		
04.5x.19↔	Transplantation von sonstigem kranialem oder peripherem Nerv		
04.5x.99↔	Transplantation von kranialem oder peripherem Nerv, sonstige		
04.6x.00↔	Transposition von kranialen und peripheren Nerven, n.n.bez.		
04.6x.10↔	Transposition eines extrakraniellen Hirnnerven mit epineuraler primärer Naht		
04.6x.11↔	Transposition eines extrakraniellen Hirnnerven mit epineuraler sekundärer Naht		
04.6x.12↔	Transposition eines extrakraniellen Hirnnerven mit interfazikulärer primärer und sekundärer Naht		
04.6x.20↔	Transposition des Plexus brachialis mit epineuraler primärer Naht		
04.6x.21↔	Transposition des Plexus brachialis mit epineuraler sekundärer Naht		
04.6x.22↔	Transposition des Plexus brachialis mit interfazikulärer primärer Naht		

04.79.99↔	Sonstige Neuroplastik, sonstige	07.82↔	Sonstige totale Exzision des Thymus
04.92.00↔	Implantation oder Ersetzen der Elektrode(n) eines peripheren Neurostimulators, n.n.bez.	07.83↔	Thoroskopische partielle Exzision am Thymus
04.92.10↔	Implantation oder Ersetzen der Elektrode(n) eines temporären peripheren Neurostimulators, Einzelelektrodensystems, Teststimulation	07.84↔	Thoroskopische totale Exzision des Thymus
04.92.11↔	Implantation oder Ersetzen der Elektrode(n) eines temporären peripheren Neurostimulators, Mehrelektrodensystems, Teststimulation	08.22.00↔	Exzision einer anderen kleineren Läsion am Augenlid, n.n.bez.
04.92.20↔	Implantation oder Ersetzen der Elektrode(n) eines permanenten peripheren Neurostimulators, Stabelektrode, Einzelelektrodensystems, perkutan	08.22.10↔	Exzision einer anderen kleineren Läsion am Augenlid, nicht histographisch kontrolliert (mikrographische Chirurgie)
04.92.21↔	Implantation oder Ersetzen der Elektrode(n) eines permanenten peripheren Neurostimulators, Stabelektrode, Mehrelektrodensystems, perkutan	08.22.11↔	Exzision einer anderen kleineren Läsion am Augenlid, histographisch kontrolliert (mikrographische Chirurgie)
04.92.30↔	Implantation oder Ersetzen der Elektrode(n) eines permanenten peripheren Neurostimulators, Plattenelektrode, Einzelelektrodensystems, offen chirurgisch	08.22.99↔	Exzision einer anderen kleineren Läsion am Augenlid, sonstige
04.92.31↔	Implantation oder Ersetzen der Elektrode(n) eines permanenten peripheren Neurostimulators, Plattenelektrode, Mehrelektrodensystems, offen chirurgisch	08.23.00↔	Exzision einer grösseren Läsion am Augenlid, nicht durchgehend, n.n.bez.
04.92.40↔	Implantation oder Ersetzen einer Vagusnervstimulationselektrode	08.23.10↔	Exzision einer grösseren Läsion am Augenlid, nicht durchgehend, nicht histographisch kontrolliert (mikrographische Chirurgie)
04.92.99↔	Implantation oder Ersetzen der Elektrode(n) eines peripheren Neurostimulators, sonstige	08.23.11↔	Exzision einer grösseren Läsion am Augenlid, nicht durchgehend, histographisch kontrolliert (mikrographische Chirurgie)
04.93.00↔	Entfernen der Elektrode(n) eines peripheren Neurostimulators, n.n.bez.	08.23.99↔	Exzision einer grösseren Läsion am Augenlid, nicht durchgehend, sonstige
04.93.10↔	Entfernen der Elektrode(n) eines peripheren Neurostimulators, Stabelektrode, Einzelelektrodensystem	08.24.00↔	Exzision einer grösseren Läsion am Augenlid, perforierend, n.n.bez.
04.93.11↔	Entfernen der Elektrode(n) eines peripheren Neurostimulators, Stabelektrode, Mehrelektrodensystem	08.24.10↔	Exzision einer grösseren Läsion am Augenlid, perforierend, nicht histographisch kontrolliert (mikrographische Chirurgie)
04.93.20↔	Entfernen der Elektrode(n) eines peripheren Neurostimulators, Plattenelektrode, Einzelelektrodensystem	08.24.11↔	Exzision einer grösseren Läsion am Augenlid, perforierend, histographisch kontrolliert (mikrographische Chirurgie)
04.93.21↔	Entfernen der Elektrode(n) eines peripheren Neurostimulators, Plattenelektrode, Mehrelektrodensystem	08.24.99↔	Exzision einer grösseren Läsion am Augenlid, perforierend, sonstige
04.93.40↔	Entfernen einer Vagusnervselektrode	08.51↔	Kanthotomie
04.93.99↔	Entfernen der Elektrode(n) eines peripheren Neurostimulators, sonstige	08.52↔	Blepharorrhaphie
04.94.10↔	Revision (ohne Ersetzen) der Elektrode(n) eines peripheren Neurostimulators, n.n.bez.	08.59.00↔	Sonstige Anpassung der Lidposition, n.n.bez.
04.94.11↔	Revision (ohne Ersetzen) der Elektrode(n) eines peripheren Neurostimulators, Stabelektrode, Einzelelektrodensystem	08.59.10↔	Kanthoplastik, n.n.bez.
04.94.12↔	Revision (ohne Ersetzen) der Elektrode(n) eines peripheren Neurostimulators, Stabelektrode, Mehrelektrodensystem	08.59.11↔	Kanthopexie
04.94.13↔	Revision (ohne Ersetzen) der Elektrode(n) eines peripheren Neurostimulators, Plattenelektrode, Einzelelektrodensystem	08.59.12↔	Korrekturoperation bei Epikanthus
04.94.14↔	Revision (ohne Ersetzen) der Elektrode(n) eines peripheren Neurostimulators, Plattenelektrode, Mehrelektrodensystem	08.59.99↔	Sonstige Anpassung der Lidposition, sonstige
04.94.99↔	Revision (ohne Ersetzen) der Elektrode(n) eines peripheren Neurostimulators, sonstige	08.89.10↔	Plastische Rekonstruktion des Augenlids, medialer oder lateraler Lidwinkel
04.99.00↔	Sonstige Operation an kranialen und peripheren Nerven, n.n.bez.	08.89.11↔	Plastische Rekonstruktion des Augenlids durch Hebung der Augenbraue
04.99.10↔	Implantation oder Ersetzen einer peripheren Neuroprothese	08.89.12↔	Plastische Rekonstruktion des Augenlids durch Entfernung eines Fettgewebeprolapses der Orbita
04.99.11↔	Revision (ohne Ersetzen) einer peripheren Neuroprothese	08.89.13↔	Plastische Rekonstruktion des Augenlids durch Oberflächenbehandlung mit Laser
04.99.12↔	Entfernung einer peripheren Neuroprothese	08.89.14↔	Plastische Rekonstruktion des Augenlids durch sonstige Oberlidverlängerung
04.99.99↔	Sonstige Operation an kranialen und peripheren Nerven, sonstige	08.89.15↔	Plastische Rekonstruktion des Augenlids durch Unterlidverlängerung
05.0↔	Durchtrennung von sympathischen Nerven oder Ganglien	08.89.99↔	Sonstige plastische Rekonstruktion des Augenlids, sonstige
05.11↔	Biopsie an einem sympathischen Nerv oder Ganglion	18.21.00↔	Exzision einer präaurikulären Fistel oder eines präaurikulären Sinus, n.n.bez.
05.21↔	Exzision des Ganglion sphenopalatinum	18.21.10↔	Exzision einer präaurikulären Fistel oder eines präaurikulären Sinus, nicht histographisch kontrolliert
05.22↔	Zervikale Sympathektomie	18.21.11↔	Exzision einer präaurikulären Fistel oder eines präaurikulären Sinus, histographisch kontrolliert
05.23↔	Lumbale Sympathektomie	18.21.99↔	Exzision einer präaurikulären Fistel oder eines präaurikulären Sinus, sonstige
05.24↔	Präsakrale Sympathektomie	18.29.00↔	Exzision oder Destruktion einer anderen Läsion am äusseren Ohr, n.n.bez.
05.25↔	Periarterielle Sympathektomie	18.29.01↔	Destruktion einer Läsion am äusseren Ohr oder im äusseren Gehörgang
05.26↔	Thorakale Sympathektomie	18.29.10↔	Exzision einer anderen Läsion am äusseren Ohr oder im äusseren Gehörgang, nicht histographisch kontrolliert
05.29↔	Sonstige Sympathektomie und Exzision eines Ganglions	18.29.11↔	Exzision einer anderen Läsion am äusseren Ohr oder im äusseren Gehörgang, histographisch kontrolliert
05.81↔	Plastische Rekonstruktion an sympathischem Nerv oder Ganglion	18.29.99↔	Exzision oder Destruktion einer anderen Läsion am äusseren Ohr, sonstige
05.89↔	Sonstige Operation an sympathischem Nerv oder Ganglion	18.31.00↔	Radikale Exzision einer Läsion am äusseren Ohr, n.n.bez.
05.9↔	Sonstige Operationen am Nervensystem	18.31.10↔	Radikale Exzision einer Läsion am äusseren Ohr oder im äusseren Gehörgang oder partielle Resektion der Ohrmuschel, nicht histographisch kontrolliert
07.80↔	Thymektomie, n.n.bez.	18.31.11↔	Radikale Exzision einer Läsion am äusseren Ohr oder im äusseren Gehörgang oder partielle Resektion der Ohrmuschel, histographisch kontrolliert
07.81↔	Sonstige partielle Exzision am Thymus		

18.31.19↔	Radikale Exzision einer Läsion am äusseren Ohr, sonstige	38.85.10↔	Sonstiger chirurgischer Verschluss von anderen thorakalen Arterien, n.n.bez.
18.39.10↔	Resektion der Ohrmuschel, total, nicht histographisch kontrolliert	38.85.11↔	Sonstiger chirurgischer Verschluss der A. subclavia
18.39.11↔	Resektion der Ohrmuschel: total, histographisch kontrolliert	38.85.12↔	Sonstiger chirurgischer Verschluss der A. pulmonalis
18.39.19↔	Sonstige Resektion der Ohrmuschel, sonstige	38.85.13↔	Sonstiger chirurgischer Verschluss des Truncus brachiocephalicus
21.32.10↔	Exzision und lokale Destruktion einer anderen Läsion an der Nase, nicht histographisch kontrolliert	38.85.19↔	Sonstiger chirurgischer Verschluss von anderen thorakalen Arterien, sonstige
21.32.11↔	Exzision und lokale Destruktion einer anderen Läsion an der Nase, histographisch kontrolliert	38.85.20↔	Sonstiger chirurgischer Verschluss von thorakalen Venen, n.n.bez.
21.4x.00↔	Resektion der Nase, n.n.bez.	38.85.21↔	Sonstiger chirurgischer Verschluss der V. cava superior
21.4x.10↔	Resektion der Nase, partiell, nicht histographisch kontrolliert	38.85.22↔	Sonstiger chirurgischer Verschluss der V. pulmonalis
21.4x.11↔	Resektion der Nase, partiell, histographisch kontrolliert	38.85.23↔	Sonstiger chirurgischer Verschluss der V. subclavia
21.4x.20↔	Resektion der Nase, subtotal, nicht histographisch kontrolliert	38.85.28↔	Sonstiger chirurgischer Verschluss von sonstigen tiefen thorakalen Venen
21.4x.21↔	Resektion der Nase, subtotal, histographisch kontrolliert	38.85.29↔	Sonstiger chirurgischer Verschluss von thorakalen Venen, sonstige
21.4x.30↔	Resektion der Nase, total, nicht histographisch kontrolliert	38.85.99↔	Sonstiger chirurgischer Verschluss von anderen thorakalen Gefässen, sonstige
21.4x.31↔	Resektion der Nase, total, histographisch kontrolliert	38.86.00↔	Sonstiger chirurgischer Verschluss von abdominalen Arterien, n.n.bez.
21.4x.99↔	Sonstige Resektion der Nase	38.86.10↔	Sonstiger chirurgischer Verschluss von viszeralen Arterien, n.n.bez.
27.56.10↔	Kleinflächiges Spalthauttransplantat an Lippe und Mund	38.86.11↔	Sonstiger chirurgischer Verschluss des Truncus coeliacus
27.56.20↔	Großflächiges Spalthauttransplantat an Lippe und Mund	38.86.12↔	Sonstiger chirurgischer Verschluss der A. gastrica
27.56.30↔	Kleinflächige heterologe Hauttransplantation an die Lippe	38.86.13↔	Sonstiger chirurgischer Verschluss der A. hepatica
27.56.40↔	Grossflächig heterologe Hauttransplantation an die Lippe	38.86.14↔	Sonstiger chirurgischer Verschluss der A. lienalis
27.56.50↔	Kleinflächige homologe Hauttransplantation an die Lippe	38.86.15↔	Sonstiger chirurgischer Verschluss der A. renalis
27.56.60↔	Grossflächig homologe Hauttransplantation an die Lippe	38.86.16↔	Sonstiger chirurgischer Verschluss der A. mesenterialis
27.56.99↔	Sonstiges Hauttransplantat an Lippe und Mund, sonstige	38.86.17↔	Sonstiger chirurgischer Verschluss der A. iliaca
29.92↔	Durchtrennung des N. glossopharyngeus	38.86.19↔	Sonstiger chirurgischer Verschluss von viszeralen Arterien, sonstige
31.91↔	Durchtrennung des N. laryngeus	38.86.99↔	Sonstiger chirurgischer Verschluss von abdominalen Arterien, sonstige
33.31↔	Destruktion des N. phrenicus für Lungenkollaps	38.87.00↔	Sonstiger chirurgischer Verschluss von abdominalen Venen, n.n.bez.
34.23.20↔	Offene Biopsie an der Brustwand	38.87.10↔	Sonstiger chirurgischer Verschluss von tiefen abdominalen Venen, n.n.bez.
38.06.00↔	Inzision von abdominalen Arterien, n.n.bez.	38.87.11↔	Sonstiger chirurgischer Verschluss der V. cava inferior
38.06.10↔	Inzision von viszeralen Arterien, n.n.bez.	38.87.12↔	Sonstiger chirurgischer Verschluss der V. iliaca communis und V. iliaca interna
38.06.11↔	Inzision des Truncus coeliacus	38.87.19↔	Sonstiger chirurgischer Verschluss von tiefen abdominalen Venen, sonstige
38.06.12↔	Inzision der A. gastrica	38.87.99↔	Sonstiger chirurgischer Verschluss von abdominalen Venen, sonstige
38.06.13↔	Inzision der A. hepatica	39.50.00↔	Angioplastik oder Atherektomie an sonstigem(n) Nicht-Herzkranzgefäss(en), n.n.bez.
38.06.14↔	Inzision der A. lienalis	39.50.10↔	Angioplastik oder Atherektomie an sonstigem(n) Nicht-Herzkranzgefäss(en) mit Ballon, n.n.bez.
38.06.15↔	Inzision der A. renalis	39.50.11↔	Angioplastik oder Atherektomie an sonstigem(n) Nicht-Herzkranzgefäss(en) mit einfacher Ballon
38.06.16↔	Inzision der A. mesenterialis	39.50.12↔	Angioplastik oder Atherektomie an sonstigem(n) Nicht-Herzkranzgefäss(en) mit cutting Ballon
38.06.17↔	Inzision der A. lumbalis	39.50.13↔	Angioplastik oder Atherektomie an sonstigem(n) Nicht-Herzkranzgefäss(en) mit Kryoplastie-Ballon
38.06.18↔	Inzision der A. iliaca	39.50.14↔	Angioplastik oder Atherektomie an sonstigem(n) Nicht-Herzkranzgefäss(en) mit Drug eluting Ballon
38.06.19↔	Inzision von viszeralen Arterien, sonstige	39.50.19↔	Angioplastik oder Atherektomie an sonstigem(n) Nicht-Herzkranzgefäss(en) mit sonstiger Ballon
38.06.99↔	Inzision von abdominalen Arterien, sonstige	39.50.20↔	Angioplastik Blade- Laserangioplastie an sonstigem(n) Nicht-Herzkranzgefäss(en)
38.11↔	Endarterektomie von intrakraniellen Gefässen	39.50.21↔	Angioplastik Thrombektomie an sonstigem(n) Nicht-Herzkranzgefäss(en)
38.21↔	Biopsie eines Blutgefässes	39.50.99↔	Angioplastik oder Atherektomie an sonstigem(n) Nicht-Herzkranzgefäss(en), sonstige
38.42↔	Resektion von anderen Blutgefässen an Kopf und Hals mit Ersatz	39.59.10↔	Transposition von Arterien, n.n.bez.
38.62↔	Sonstige Exzision von Gefässen an Kopf und Hals	39.59.11↔	Transposition der extrakraniellen A. vertebralis
38.66.00↔	Sonstige Exzision von abdominalen Arterien, n.n.bez.	39.59.12↔	Transposition von sonstigen extrakraniellen Arterien an Kopf und Hals
38.66.10↔	Sonstige Exzision von viszeralen Arterien, n.n.bez.	39.59.13↔	Transposition von Arterien der oberen Extremität
38.66.11↔	Sonstige Exzision des Truncus coeliacus	39.59.14↔	Transposition von thorakalen Arterien
38.66.12↔	Sonstige Exzision der A. gastrica	39.59.15↔	Transposition der A. gastrica, A. hepatica und A. lienalis
38.66.13↔	Sonstige Exzision der A. hepatica		
38.66.14↔	Sonstige Exzision der A. lienalis		
38.66.15↔	Sonstige Exzision der A. renalis		
38.66.16↔	Sonstige Exzision der A. mesenterialis		
38.66.17↔	Sonstige Exzision der A. lumbalis		
38.66.18↔	Sonstige Exzision der A. iliaca		
38.66.19↔	Sonstige Exzision viszeraler Arterien, sonstige		
38.66.99↔	Sonstige Exzision abdominalen Arterien, sonstige		
38.82.00↔	Sonstiger chirurgischer Verschluss von Gefässen am Kopf und Hals, n.n.bez.		
38.82.10↔	Sonstiger chirurgischer Verschluss von extrakraniellen Arterien an Kopf und Hals		
38.82.20↔	Sonstiger chirurgischer Verschluss von extrakraniellen Venen an Kopf und Hals, n.n.bez.		
38.82.21↔	Sonstiger chirurgischer Verschluss der V. jugularis		
38.82.22↔	Sonstiger chirurgischer Verschluss von sonstigen tiefen extrakraniellen Venen an Kopf und Hals		
38.82.29↔	Sonstiger chirurgischer Verschluss von extrakraniellen Venen an Kopf und Hals, sonstige		
38.82.99↔	Sonstiger chirurgischer Verschluss von Gefässen am Kopf und Hals, sonstige		
38.85.00↔	Sonstiger chirurgischer Verschluss von anderen thorakalen Gefässen, n.n.bez.		

39.59.16↔	Transposition der A. renalis	39.8x.10↔	Exploration des Glomus caroticum und anderer Paraganglien
39.59.17↔	Transposition der A. mesenterica	39.8x.11↔	Exzision des Glomus caroticum und anderer Paraganglien
39.59.18↔	Transposition sonstiger viszeraler Arterien	39.8x.20↔	Implantation oder Ersetzen eines Impulsgenerators zur Aktivierung des Baroreflexes
39.59.19↔	Transposition der A. iliaca	39.8x.21↔	Revision (ohne Wechsel) eines Impulsgenerators zur Aktivierung des Baroreflexes
39.59.20↔	Transposition von sonstigen abdominalen Arterien	39.8x.22↔	Entfernen eines Impulsgenerators zur Aktivierung des Baroreflexes
39.59.21↔	Transposition von Arterien der unteren Extremität	39.8x.30↔	Implantation oder Ersetzen einer (von) Elektrode(n) zur Aktivierung des Baroreflexes
39.59.29↔	Transposition von Arterien, sonstige	39.8x.31↔	Revision (ohne Wechsel) einer (von) Elektrode(n) zur Aktivierung des Baroreflexes
39.59.30↔	Sonstige plastische Rekonstruktion von Gefässen an Kopf und Hals, n.n.bez.	39.8x.32↔	Entfernen einer (von) Elektrode(n) zur Aktivierung des Baroreflexes
39.59.31↔	Sonstige plastische Rekonstruktion eines intrakraniellen Gefässes	39.8x.99↔	Operationen am Glomus caroticum, Sinus caroticus und anderen Paraganglien, sonstige
39.59.32↔	Sonstige plastische Rekonstruktion der extrakraniellen A. vertebralis	39.99.00↔	Sonstige Operationen an Blutgefässen, n.n.bez.
39.59.33↔	Sonstige plastische Rekonstruktion von extrakraniellen Arterien an Kopf und Hals, sonstige	39.99.10↔	Aortopexie
39.59.34↔	Sonstige plastische Rekonstruktion der V. jugularis	39.99.20↔	Operationen bei kongenitalen Gefäßanomalien, n.n.bez.
39.59.39↔	Sonstige plastische Rekonstruktion von Gefässen an Kopf und Hals, sonstige	39.99.21↔	Operationen bei kongenitaler Anomalie des Aortenisthmus (Stenose) oder bei unterbrochenem Aortenbogen
39.59.40↔	Sonstige plastische Rekonstruktion von Gefässen der oberen Extremität, n.n.bez.	39.99.22↔	Operationen bei kongenitalen Anomalien der A. oder V. pulmonalis oder bei A. lusoria
39.59.41↔	Sonstige plastische Rekonstruktion von Arterien der oberen Extremität	39.99.23↔	Operationen bei kongenitalen Anomalien der V. cava
39.59.42↔	Sonstige plastische Rekonstruktion der V. subclavia, V. axillaris und V. brachiocephalica	39.99.24↔	Operationen bei kongenitalen Kollateralgefässen und Unifokalisierung
39.59.48↔	Sonstige plastische Rekonstruktion von sonstigen tiefen Venen der oberen Extremität	39.99.30↔	Katheterinterventioneller Verschluss des Ductus arteriosus Botalli, n.n.bez.
39.59.49↔	Sonstige plastische Rekonstruktion von Gefässen der oberen Extremität, sonstige	39.99.31↔	Katheterinterventioneller Verschluss des Ductus arteriosus Botalli, mit Coil
39.59.50↔	Sonstige plastische Rekonstruktion von thorakalen Gefässen, n.n.bez.	39.99.32↔	Katheterinterventioneller Verschluss des Ductus arteriosus Botalli, mit Amplatz-Ductus-Occluder
39.59.51↔	Sonstige plastische Rekonstruktion der thorakalen Aorta	39.99.38↔	Katheterinterventioneller Verschluss des Ductus arteriosus Botalli, sonstige
39.59.52↔	Sonstige plastische Rekonstruktion der A. pulmonalis	39.99.39↔	Operationen bei sonstigen kongenitalen Gefäßanomalien
39.59.53↔	Sonstige plastische Rekonstruktion von thorakalen Arterien, sonstige	39.99.99↔	Sonstige Operationen an Blutgefässen, sonstige
39.59.54↔	Sonstige plastische Rekonstruktion der V. pulmonalis	40.11.10↔	Offene (Inzisions-) Biopsie eines mediastinalen, paraaortalen, iliakalen oder pelvinen Lymphknotens
39.59.55↔	Sonstige plastische Rekonstruktion der V. cava superior	40.11.11↔	Offene (Inzisions-) Biopsie eines zervikalen, supraklavikulären, axillären oder inguinalen Lymphknotens
39.59.59↔	Sonstige plastische Rekonstruktion von thorakalen Gefässen, sonstige	44.01↔	Trunkuläre Vagotomie
39.59.60↔	Sonstige plastische Rekonstruktion von abdominalen Arterien, n.n.bez.	79.24↔	Offene Reposition einer Fingerfraktur ohne innere Knochenfixation
39.59.61↔	Sonstige plastische Rekonstruktion der abdominalen Aorta	80.81.00↔	Sonstige lokale Exzision oder Destruktion einer Gelenkläsion an der Schulter, n.n.bez.
39.59.62↔	Sonstige plastische Rekonstruktion des Truncus coeliacus	80.81.10↔	Débridement am Humeroglenoidalgelenk
39.59.63↔	Sonstige plastische Rekonstruktion der A. gastrica	80.81.11↔	Zystenexstirpation am Humeroglenoidalgelenk
39.59.64↔	Sonstige plastische Rekonstruktion A. hepatica	80.81.19↔	Sonstige lokale Exzision oder Destruktion am Humeroglenoidalgelenk
39.59.65↔	Sonstige plastische Rekonstruktion der A. lienalis	80.81.20↔	Débridement am Akromioklavikulargelenk
39.59.66↔	Sonstige plastische Rekonstruktion der A. renalis	80.81.21↔	Zystenexstirpation am Akromioklavikulargelenk
39.59.67↔	Sonstige plastische Rekonstruktion der A. mesenterica	80.81.29↔	Sonstige lokale Exzision oder Destruktion am Akromioklavikulargelenk
39.59.68↔	Sonstige plastische Rekonstruktion der A. iliaca	80.81.99↔	Sonstige lokale Exzision oder Destruktion einer Gelenkläsion an der Schulter, sonstige
39.59.69↔	Sonstige plastische Rekonstruktion von abdominalen Arterien, sonstige	80.82.00↔	Sonstige lokale Exzision oder Destruktion einer Gelenkläsion am Ellbogen, n.n.bez.
39.59.70↔	Sonstige plastische Rekonstruktion von abdominalen Venen, n.n.bez.	80.82.10↔	Arthroskopische lokale Exzision oder Destruktion einer Gelenkläsion am Ellenbogen
39.59.71↔	Sonstige plastische Rekonstruktion der V. cava inferior	80.82.11↔	Débridement am Ellenbogengelenk
39.59.72↔	Sonstige plastische Rekonstruktion der V. iliaca	80.82.12↔	Zystenexstirpation am Ellbogengelenk
39.59.79↔	Sonstige plastische Rekonstruktion von abdominalen Venen, sonstige	80.82.99↔	Sonstige lokale Exzision oder Destruktion einer Gelenkläsion am Ellbogen, sonstige
39.59.80↔	Sonstige plastische Rekonstruktion von Gefässen der unteren Extremität, n.n.bez.	80.83.00↔	Sonstige lokale Exzision oder Destruktion einer Gelenkläsion am Handgelenk, n.n.bez.
39.59.81↔	Sonstige plastische Rekonstruktion von Arterien der unteren Extremität	80.83.10↔	Arthroskopische lokale Exzision oder Destruktion einer Gelenkläsion am Handgelenk
39.59.82↔	Sonstige plastische Rekonstruktion der V. femoralis	80.83.11↔	Débridement am Handgelenk
39.59.83↔	Sonstige plastische Rekonstruktion der V. poplitea	80.83.12↔	Zystenexstirpation am Handgelenk
39.59.88↔	Sonstige plastische Rekonstruktion von sonstigen tiefen Venen der unteren Extremität	80.83.99↔	Sonstige lokale Exzision oder Destruktion einer Gelenkläsion am Handgelenk, sonstige
39.59.89↔	Sonstige plastische Rekonstruktion von Gefässen der unteren Extremität, sonstige		
39.59.90↔	Sonstige plastische Rekonstruktion eines Gefässes, Venenklappenplastik		
39.75.11↔	Perkutan-transluminale Gefäßintervention, sonstige Gefässe, Rotationsthrömbektomie		
39.8x.00↔	Operationen am Glomus caroticum, Sinus caroticus und anderen Paraganglien, n.n.bez.		

80.85.00↔	Sonstige lokale Exzision oder Destruktion einer Gelenkkläsion an der Hüfte, n.n.bez.	80.93.00↔	Sonstige Exzision am Handgelenk, n.n.bez.
80.85.10↔	Arthroskopische lokale Exzision oder Destruktion einer Gelenkkläsion an der Hüfte	80.93.10↔	Arthroskopische Exzision am Handgelenk
80.85.11↔	Débridement am Hüftgelenk	80.93.11↔	Entnahme eines Knorpeltransplantates am Handgelenk
80.85.12↔	Zystenexstirpation am Hüftgelenk	80.93.12↔	Resektion des Discus triangularis am Handgelenk
80.85.99↔	Sonstige lokale Exzision oder Destruktion einer Gelenkkläsion an der Hüfte, sonstige	80.93.99↔	Sonstige Exzision am Handgelenk, sonstige
80.86.00↔	Sonstige lokale Exzision oder Destruktion einer Gelenkkläsion am Knie, n.n.bez.	80.94↔	Sonstige Exzision an Hand- und Fingergelenk
80.86.10↔	Arthroskopische lokale Exzision oder Destruktion am Kniegelenk	80.95.00↔	Sonstige Exzision am Hüftgelenk, n.n.bez.
80.86.11↔	Débridement am Kniegelenk	80.95.10↔	Arthroskopische Exzision am Hüftgelenk
80.86.12↔	Zystenexstirpation am Kniegelenk	80.95.11↔	Entnahme eines Knorpeltransplantates am Hüftgelenk
80.86.13↔	Exzision eines Meniskusganglions am Kniegelenk	80.95.99↔	Sonstige Exzision am Hüftgelenk, sonstige
80.86.99↔	Sonstige lokale Exzision oder Destruktion einer Gelenkkläsion am Knie, sonstige	80.96.00↔	Sonstige Exzision am Knie, n.n.bez.
80.87.00↔	Sonstige lokale Exzision oder Destruktion einer Gelenkkläsion am Sprunggelenk, n.n.bez.	80.96.10↔	Arthroskopische Exzision am Kniegelenk
80.87.10↔	Arthroskopische lokale Exzision oder Destruktion einer Gelenkkläsion am oberen Sprunggelenk	80.96.20↔	Entnahme eines Knorpeltransplantates am Kniegelenk, arthroskopisch
80.87.11↔	Débridement am oberen Sprunggelenk	80.96.21↔	Entnahme eines Knorpeltransplantates am Kniegelenk, offen chirurgisch
80.87.12↔	Zystenexstirpation am oberen Sprunggelenk	80.96.99↔	Sonstige Exzision am Knie, sonstige
80.87.19↔	Sonstige lokale Exzision oder Destruktion einer Gelenkkläsion am oberen Sprunggelenk	80.97.00↔	Sonstige Exzision am Sprunggelenk, n.n.bez.
80.87.20↔	Arthroskopische lokale Exzision oder Destruktion einer Gelenkkläsion am unteren Sprunggelenk	80.97.10↔	Arthroskopische Exzision am oberen Sprunggelenk
80.87.21↔	Débridement am unteren Sprunggelenk	80.97.11↔	Sonstige Exzision am oberen Sprunggelenk
80.87.22↔	Zystenexstirpation am unteren Sprunggelenk	80.97.20↔	Arthroskopische Exzision am unteren Sprunggelenk
80.87.29↔	Sonstige lokale Exzision oder Destruktion einer Gelenkkläsion am unteren Sprunggelenk	80.97.21↔	Sonstige Exzision am unteren Sprunggelenk
80.87.99↔	Sonstige lokale Exzision oder Destruktion einer Gelenkkläsion am Sprunggelenk, sonstige	80.97.30↔	Entnahme eines Knorpeltransplantates am Sprunggelenk
80.88.00↔	Sonstige lokale Exzision oder Destruktion einer Gelenkkläsion an Fuss und Zehen, n.n.bez.	80.97.99↔	Sonstige Exzision am Sprunggelenk, sonstige
80.88.10↔	Arthroskopische lokale Exzision oder Destruktion einer Gelenkkläsion an Fuss und Zehen	80.98.00↔	Sonstige Exzision an Fuss- und Zehengelenk, n.n.bez.
80.88.20↔	Débridement am Metatarsophalangealgelenk	80.98.10↔	Arthroskopische Exzision an Fuss- und Zehengelenken
80.88.21↔	Zystenexstirpation am Metatarsophalangealgelenk	80.98.11↔	Sonstige Exzision am Metatarsophalangealgelenk
80.88.29↔	Sonstige lokale Exzision oder Destruktion am Metatarsophalangealgelenk	80.98.12↔	Sonstige Exzision an sonstigen Fussgelenken
80.88.30↔	Débridement an Zehengelenken	80.98.13↔	Sonstige Exzision an Zehengelenken
80.88.40↔	Débridement an sonstigen Fussgelenken	80.98.99↔	Sonstige Exzision an Fuss- und Zehengelenk, sonstige
80.88.50↔	Zystenexstirpation an sonstigen Gelenken von Fuss und Zehen	80.99.00↔	Sonstige Exzision an einem Gelenk an anderer bezeichneter Lokalisation, n.n.bez.
80.88.59↔	Sonstige lokale Exzision oder Destruktion an sonstigen Gelenken von Fuss und Zehen	80.99.10↔	Arthroskopische Exzision am Sternoklavikulargelenk
80.88.99↔	Sonstige lokale Exzision oder Destruktion einer Gelenkkläsion an Fuss und Zehen, sonstige	80.99.11↔	Sonstige Exzision am Sternoklavikulargelenk
80.89.00↔	Sonstige lokale Exzision oder Destruktion einer Gelenkkläsion an anderer bezeichneter Lokalisation, n.n.bez.	80.99.20↔	Arthroskopische Exzision am Iliosakralgelenk
80.89.20↔	Arthroskopische lokale Exzision oder Destruktion einer Gelenkkläsion am Iliosakralgelenk	80.99.21↔	Sonstige Exzision am Iliosakralgelenk
80.89.21↔	Débridement am Iliosakralgelenk	80.99.30↔	Arthroskopische Exzision an der Symphyse
80.89.22↔	Zystenexstirpation am Iliosakralgelenk	80.99.31↔	Sonstige Exzision an der Symphyse
80.89.29↔	Sonstige lokale Exzision oder Destruktion am Iliosakralgelenk	80.99.90↔	Arthroskopische Exzision an einem Gelenk an anderer bezeichneter Lokalisation
80.89.41↔	Débridement einer Gelenkkläsion an anderer bezeichneter Lokalisation	80.99.91↔	Entnahme eines Knorpeltransplantates an einem Gelenk an anderer bezeichneter Lokalisation
80.89.42↔	Zystenexstirpation an Gelenken anderer bezeichneter Lokalisation	80.99.99↔	Sonstige Exzision an einem Gelenk an anderer bezeichneter Lokalisation, sonstige
80.90.00↔	Sonstige Exzision an einem Gelenk, n.n.bez.	81.25↔	Arthrodesen am Radiokarpalgelenk
80.90.10↔	Arthroskopische Exzision an einem Gelenk	81.44.00↔	Stabilisierung der Patella, n.n.bez.
80.90.99↔	Sonstige Exzision an einem Gelenk, sonstige	81.44.10↔	Stabilisierung der Patella, Retinakulumspaltung, lateral
80.91.00↔	Sonstige Exzision an der Schulter, n.n.bez.	81.44.11↔	Stabilisierung der Patella, Retinakulumspaltung, lateral mit Zügelungsoperation
80.91.10↔	Arthroskopische Exzision am Humeroglenoidalgelenk	81.44.12↔	Stabilisierung der Patella, Verlagerung des Patellarsehnenansatzes
80.91.11↔	Sonstige Exzision am Humeroglenoidalgelenk	81.44.13↔	Stabilisierung der Patella, Verlagerung des Patellarsehnenansatzes mit Knochenspan
80.91.20↔	Arthroskopische Exzision am Akromioklavikulargelenk	81.44.99↔	Stabilisierung der Patella, sonstige
80.91.21↔	Sonstige Exzision am Akromioklavikulargelenk	81.45.00↔	Sonstige Rekonstruktion an den Kreuzbändern, n.n.bez.
80.91.30↔	Entnahme eines Knorpeltransplantates an der Schulter	81.45.10↔	Rekonstruktion des vorderen Kreuzbandes mit autogener Patellarsehne, arthroskopisch
80.91.99↔	Sonstige Exzision an der Schulter, sonstige	81.45.11↔	Rekonstruktion des hinteren Kreuzbandes mit autogener Patellarsehne, arthroskopisch
80.92.00↔	Sonstige Exzision am Ellbogen, n.n.bez.	81.45.12↔	Rekonstruktion des vorderen Kreuzbandes mit Semitendinosus- und/oder Gracilis-Sehne, arthroskopisch
80.92.10↔	Arthroskopische Exzision am Ellbogen	81.45.13↔	Rekonstruktion des hinteren Kreuzbandes mit Semitendinosus- und/oder Gracilis-Sehne, arthroskopisch
80.92.11↔	Entnahme eines Knorpeltransplantates am Ellbogengelenk	81.45.19↔	Sonstige Rekonstruktion an den Kreuzbändern, arthroskopisch
80.92.99↔	Sonstige Exzision am Ellbogen, sonstige	81.45.20↔	Rekonstruktion des vorderen Kreuzbandes mit autogener Patellarsehne, offen chirurgisch
		81.45.21↔	Rekonstruktion des hinteren Kreuzbandes mit autogener Patellarsehne, offen chirurgisch
		81.45.22↔	Rekonstruktion des vorderen Kreuzbandes mit Semitendinosus- und/oder Gracilis-Sehne, offen chirurgisch

81.45.23↔	Rekonstruktion des hinteren Kreuzbandes mit Semitendinosus- und/oder Gracilis-Sehne, offen chirurgisch	82.86.00↔	Sonstige Tenoplastik an der Hand, n.n.bez.
81.45.29↔	Sonstige Rekonstruktion an den Kreuzbändern, offen chirurgisch	82.86.10↔	Tenoplastik von Beugesehnen der Hand
81.45.99↔	Sonstige Rekonstruktion an den Kreuzbändern, sonstige	82.86.11↔	Schaffung eines Transplantlagers für Sehnen an der Hand
81.71.00↔	Arthroplastik mit Implantat am Metakarpophalangeal- und Interphalangealgelenk, n.n.bez.	82.86.12↔	Revision (ohne Wechsel) eines Sehnenimplantates an der Hand
81.71.10↔	Implantation einer sonstigen Fingergelenkendoprothese	82.86.13↔	Wechsel eines Sehnenimplantates an der Hand
81.71.99↔	Arthroplastik mit Implantat am Metakarpophalangeal- und Interphalangealgelenk, sonstige	82.86.99↔	Sonstige Tenoplastik an der Hand, sonstige
81.72↔	Arthroplastik ohne Implantat am Metakarpophalangeal- und Interphalangealgelenk	82.89.10↔	Sehnenscheidenplastik an der Hand
81.74.00↔	Arthroplastik mit Implantat am Karpokarpal- oder Karpometakarpalgelenk, n.n.bez.	82.89.11↔	Knöcherner Refixation von Bänder der Handwurzel und Mittelhand
81.74.10↔	Implantation einer Daumensattelgelenkendoprothese	82.89.12↔	Knöcherner Refixation von sonstigen Bänder der Hand
81.74.99↔	Arthroplastik mit Implantat am Karpokarpal- oder Karpometakarpalgelenk, sonstige	82.89.13↔	Gelenkübergreifende Weichteildistraktion bei kongenitalen Anomalien der Hand
81.93.00↔	Naht an Kapsel oder Ligament der oberen Extremitäten, n.n.bez.	82.89.14↔	Radialisierung bei kongenitalen Anomalien der Hand
81.93.10↔	Naht des Bandapparates der Klavikula	82.89.15↔	Resektion von Schnürringen mit plastischer Rekonstruktion bei kongenitalen Anomalien der Hand
81.93.20↔	Naht des radioulnaren Ringbandes	82.89.16↔	Transfer einer Zehe als Fingerersatz
81.93.21↔	Naht des distalen radioulnaren Bandapparates	82.89.99↔	Sonstige plastische Operationen an der Hand, sonstige
81.93.30↔	Naht an Kapsel oder Ligament der oberen Extremitäten, Handwurzel und Mittelhand	83.43.00↔	Exzision von Muskel oder Faszie zur Transplantation, n.n.bez.
81.93.99↔	Naht an Kapsel oder Ligament der oberen Extremitäten, sonstige	83.43.10↔	Entnahme eines myokutanen Lappens zur Transplantation
82.12↔	Fasziotomie der Hand	83.43.11↔	Entnahme eines osteomyokutanen oder osteofasziokutanen Lappens zur Transplantation
82.32↔	Exzision einer Handsehne zur Transplantation	83.43.12↔	Entnahme eines sonstigen Lappentransplantates mit mikrovaskulärer Anastomosierung aus Muskel oder Faszie
82.34↔	Exzision von Muskel oder Faszie der Hand zur Transplantation	83.43.99↔	Exzision von Muskel oder Faszie zur Transplantation, sonstige
82.35.00↔	Sonstige Fasziektomie der Hand, n.n.bez.	83.71.00↔	Sehnenvorverlagerung, n.n.bez.
82.35.10↔	Fasziektomie der Hohlhand	83.71.10↔	Sehnenvorverlagerung, Kopf und Hals
82.35.11↔	Fasziektomie der Hand und Finger mit Neurolyse	83.71.11↔	Sehnenvorverlagerung, Schulter und Axilla
82.35.12↔	Fasziektomie der Hand und Finger mit Neurolyse und Arteriolyse	83.71.12↔	Sehnenvorverlagerung, Oberarm und Ellenbogen
82.35.13↔	Fasziektomie der Hand und Finger mit Arthrolyse	83.71.13↔	Sehnenvorverlagerung, Unterarm
82.35.99↔	Sonstige Fasziektomie der Hand, sonstige	83.71.14↔	Sehnenvorverlagerung, Brustwand, Bauch und Rücken
82.39.00↔	Sonstige Exzision von Weichteilen der Hand, n.n.bez.	83.71.15↔	Sehnenvorverlagerung, Leisten- und Genitalregion und Gesäss
82.39.10↔	Sonstige Exzision von Weichteilen der Hand, Exzision von Sehnenscheiden der Hand	83.71.16↔	Sehnenvorverlagerung, Untere Extremität
82.39.99↔	Sonstige Exzision von Weichteilen der Hand, sonstige	83.71.19↔	Sehnenvorverlagerung, Andere Lokalisation
82.46.00↔	Naht an Muskel oder Faszie der Hand, n.n.bez.	83.71.99↔	Sehnenvorverlagerung, sonstige
82.46.10↔	Naht an einer Faszie der Hand	83.75.00↔	Sehnentransfer oder -transplantation, n.n.bez.
82.46.20↔	Naht an einem Muskel der Hand	83.75.10↔	Sehnentransfer oder -transplantation, Kopf und Hals
82.46.99↔	Naht an Muskel oder Faszie der Hand, sonstige	83.75.11↔	Sehnentransfer oder -transplantation, Schulter und Axilla
82.51↔	Verlängerung einer Sehne der Hand	83.75.12↔	Sehnentransfer oder -transplantation, Oberarm und Ellenbogen
82.52↔	Verkürzung einer Sehne der Hand	83.75.13↔	Sehnentransfer oder -transplantation, Unterarm
82.53↔	Reinsertion einer Sehne der Hand	83.75.14↔	Sehnentransfer oder -transplantation, Brustwand, Bauch und Rücken
82.54↔	Reinsertion eines Muskels der Hand	83.75.15↔	Sehnentransfer oder -transplantation, Leisten- und Genitalregion und Gesäss
82.55↔	Sonstige Längenänderung an Muskel oder Sehne der Hand	83.75.16↔	Sehnentransfer oder -transplantation, Untere Extremität
82.56↔	Sonstiger Transfer oder Transplantation einer Sehne der Hand	83.75.19↔	Sehnentransfer oder -transplantation, Andere Lokalisation
82.57.00↔	Sonstige Transposition einer Sehne der Hand, n.n.bez.	83.75.99↔	Sehnentransfer oder -transplantation, sonstige
82.57.10↔	Sonstige Transposition einer Sehne der Hand, Transposition einer Beugesehne der Hand	83.76.00↔	Sonstige Sehnentransposition, n.n.bez.
82.57.99↔	Sonstige Transposition einer Sehne der Hand, sonstige	83.76.10↔	Sonstige Sehnentransposition, Kopf und Hals
82.58↔	Sonstiger Transfer oder Transplantation eines Handmuskels	83.76.11↔	Sonstige Sehnentransposition, Schulter und Axilla
82.59↔	Sonstige Transposition eines Handmuskels	83.76.12↔	Sonstige Sehnentransposition, Oberarm und Ellenbogen
82.61↔	Pollizisation mit Übertragung von Nerven und Blutversorgung	83.76.13↔	Sonstige Sehnentransposition, Unterarm
82.69↔	Sonstige Rekonstruktion des Daumens	83.76.14↔	Sonstige Sehnentransposition, Brustwand und Rücken
82.71↔	Rekonstruktion eines Ringbandes	83.76.15↔	Sonstige Sehnentransposition, Leisten- und Genitalregion und Gesäss
82.72.00↔	Plastische Operation an der Hand mit Muskel- oder Faszien-Transplantat, n.n.bez.	83.76.16↔	Sonstige Sehnentransposition, Untere Extremität
82.72.10↔	Plastische Operation mit Muskel- oder Faszien-Transplantat an einem Finger	83.76.19↔	Sonstige Sehnentransposition, Andere Lokalisation
82.72.11↔	Plastische Operation mit Muskel- oder Faszien-Transplantat an sonstigen Teilen der Hand	83.76.99↔	Sonstige Sehnentransposition, sonstige
82.72.99↔	Plastische Operation an der Hand mit Muskel- oder Faszien-Transplantat, sonstiges	83.79↔	Sonstige Muskeltransposition
82.79↔	Plastische Operation an der Hand mit anderem Transplantat oder Implantat	83.81.00↔	Sehnentransplantation, n.n.bez.
82.81↔	Transfer eines Fingers, ausgenommen Daumen	83.81.10↔	Sehnentransplantation, Kopf und Hals
82.82↔	Plastische Rekonstruktion einer Spalthand	83.81.11↔	Sehnentransplantation, Schulter und Axilla
82.83↔	Plastische Rekonstruktion bei Makrodaktylie	83.81.12↔	Sehnentransplantation, Oberarm und Ellenbogen
82.85↔	Sonstige Tenodese an der Hand	83.81.13↔	Sehnentransplantation, Unterarm
		83.81.14↔	Sehnentransplantation, Brustwand, Bauch und Rücken
		83.81.15↔	Sehnentransplantation, Leisten- und Genitalregion und Gesäss
		83.81.16↔	Sehnentransplantation, Untere Extremität
		83.81.19↔	Sehnentransplantation, Andere Lokalisation
		83.81.99↔	Sehnentransplantation, sonstige
		83.82.10↔	Faszientransplantation, Kopf und Hals
		83.82.11↔	Faszientransplantation, Schulter und Axilla
		83.82.12↔	Faszientransplantation, Oberarm und Ellenbogen

83.82.13↔	Faszientransplantation, Unterarm	86.4x.18↔	Radikale Exzision einer Hautläsion der unteren Extremität mit histographischer Kontrolle
83.82.14↔	Faszientransplantation, Brustwand, Bauch und Rücken	86.4x.19↔	Radikale Exzision einer Hautläsion anderer Lokalisation mit histographischer Kontrolle
83.82.15↔	Faszientransplantation, Leisten- und Genitalregion und Gesäss	86.4x.20↔	Radikale Exzision einer Hautläsion am Kopf mit Transplantation oder Transposition von Haut
83.82.16↔	Faszientransplantation, Untere Extremität	86.4x.21↔	Radikale Exzision einer Hautläsion des Halses mit Transplantation oder Transposition von Haut
83.82.19↔	Faszientransplantation, Andere Lokalisation	86.4x.22↔	Radikale Exzision einer Hautläsion an Schulter und Axilla mit Transplantation oder Transposition von Haut
83.82.20↔	Transplantation eines lokalen Muskel- oder Faszienlappens, Kopf und Hals	86.4x.23↔	Radikale Exzision einer Hautläsion an Oberarm und Ellenbogen mit Transplantation oder Transposition von Haut
83.82.21↔	Transplantation eines lokalen Muskel- oder Faszienlappens, Schulter und Axilla	86.4x.24↔	Radikale Exzision einer Hautläsion des Unterarmes mit Transplantation oder Transposition von Haut
83.82.22↔	Transplantation eines lokalen Muskel- oder Faszienlappens, Oberarm und Ellenbogen	86.4x.25↔	Radikale Exzision einer Hautläsion der Hand mit Transplantation oder Transposition von Haut
83.82.23↔	Transplantation eines lokalen Muskel- oder Faszienlappens, Unterarm	86.4x.26↔	Radikale Exzision einer Hautläsion an Brustwand und Rücken mit Transplantation oder Transposition von Haut
83.82.24↔	Transplantation eines lokalen Muskel- oder Faszienlappens, Brustwand, Bauch und Rücken	86.4x.27↔	Radikale Exzision einer Hautläsion an die Bauchregion mit Transplantation oder Transposition von Haut
83.82.25↔	Transplantation eines lokalen Muskel- oder Faszienlappens, Leisten- und Genitalregion und Gesäss	86.4x.28↔	Radikale Exzision einer Hautläsion der Leisten- und Genitalregion mit Transplantation oder Transposition von Haut
83.82.26↔	Transplantation eines lokalen Muskel- oder Faszienlappens, Untere Extremität	86.4x.29↔	Radikale Exzision einer Hautläsion anderer Lokalisation mit Transplantation oder Transposition von Haut
83.82.29↔	Transplantation eines lokalen Muskel- oder Faszienlappens, Andere Lokalisation	86.4x.2a↔	Radikale Exzision einer Hautläsion am Gesäß mit Transplantation oder Transposition von Haut
83.82.30↔	Transplantation eines osteomyokutanen oder osteofasziokutanen Lappens, Kopf und Hals	86.4x.2b↔	Radikale Exzision einer Hautläsion der unteren Extremität mit Transplantation oder Transposition von Haut
83.82.31↔	Transplantation eines osteomyokutanen oder osteofasziokutanen Lappens, Schulter und Axilla	86.4x.99↔	Radikale Exzision einer Hautläsion, sonstige
83.82.32↔	Transplantation eines osteomyokutanen oder osteofasziokutanen Lappens, Oberarm und Ellenbogen	86.61.10↔	Kleinflächiges Vollhauttransplantat an die Hand
83.82.33↔	Transplantation eines osteomyokutanen oder osteofasziokutanen Lappens, Unterarm	86.61.20↔	Großflächiges Vollhauttransplantat an die Hand
83.82.34↔	Transplantation eines osteomyokutanen oder osteofasziokutanen Lappens, Brustwand, Bauch und Rücken	86.61.99↔	Vollhauttransplantat an die Hand, sonstige
83.82.35↔	Transplantation eines osteomyokutanen oder osteofasziokutanen Lappens, Leisten- und Genitalregion und Gesäss	86.62.10↔	Kleinflächiges Spalthauttransplantat an die Hand
83.82.36↔	Transplantation eines osteomyokutanen oder osteofasziokutanen Lappens, Untere Extremität	86.62.20↔	Großflächiges Spalthauttransplantat an die Hand
83.82.39↔	Transplantation eines osteomyokutanen oder osteofasziokutanen Lappens, Andere Lokalisation	86.62.99↔	Sonstiges Hauttransplantat an die Hand, sonstiges
83.82.40↔	Transplantation eines sonstigen Lappentransplantates mit mikrovaskulärer Anastomosierung aus Muskel oder Faszie, Kopf und Hals	86.63.10↔	Kleinflächiges Vollhauttransplantat an den Kopf (außer Lippe und Mund)
83.82.41↔	Transplantation eines sonstigen Lappentransplantates mit mikrovaskulärer Anastomosierung aus Muskel oder Faszie, Schulter und Axilla	86.63.11↔	Kleinflächiges Vollhauttransplantat an den Hals
83.82.42↔	Transplantation eines sonstigen Lappentransplantates mit mikrovaskulärer Anastomosierung aus Muskel oder Faszie, Oberarm und Ellenbogen	86.63.12↔	Kleinflächiges Vollhauttransplantat an Schulter und Oberarm
83.82.43↔	Transplantation eines sonstigen Lappentransplantates mit mikrovaskulärer Anastomosierung aus Muskel oder Faszie, Unterarm	86.63.13↔	Kleinflächiges Vollhauttransplantat an den Unterarm
83.82.44↔	Transplantation eines sonstigen Lappentransplantates mit mikrovaskulärer Anastomosierung aus Muskel oder Faszie, Brustwand, Bauch und Rücken	86.63.15↔	Kleinflächiges Vollhauttransplantat an Brustwand, Bauch und Rücken
83.82.45↔	Transplantation eines sonstigen Lappentransplantates mit mikrovaskulärer Anastomosierung aus Muskel oder Faszie, Leisten- und Genitalregion und Gesäss	86.63.16↔	Kleinflächiges Vollhauttransplantat an die Leisten- und Genitalregion
83.82.46↔	Transplantation eines sonstigen Lappentransplantates mit mikrovaskulärer Anastomosierung aus Muskel oder Faszie, Untere Extremität	86.63.17↔	Kleinflächiges Vollhauttransplantat an das Gesäß
83.82.47↔	Transplantation eines sonstigen Lappentransplantates mit mikrovaskulärer Anastomosierung aus Muskel oder Faszie, Andere Lokalisation	86.63.18↔	Kleinflächiges Vollhauttransplantat an Oberschenkel und Unterschenkel
83.82.99↔	Muskel- oder Faszientransplantation, sonstige	86.63.19↔	Kleinflächiges Vollhauttransplantat an andere Lokalisation
83.92↔	Einsetzen oder Ersetzen eines Skelettmuskelstimulators	86.63.1a↔	Kleinflächiges Vollhauttransplantat an den Fuß
86.4x.00↔	Radikale Exzision einer Hautläsion, n.n.bez.	86.63.20↔	Großflächiges Vollhauttransplantat an den Kopf (außer Lippe und Mund)
86.4x.10↔	Radikale Exzision einer Hautläsion am Kopf mit histographischer Kontrolle	86.63.21↔	Großflächiges Vollhauttransplantat an den Hals
86.4x.11↔	Radikale Exzision einer Hautläsion des Halses mit histographischer Kontrolle	86.63.22↔	Großflächiges Vollhauttransplantat an Schulter und Oberarm
86.4x.13↔	Radikale Exzision einer Hautläsion an Unterarm und Hand mit histographischer Kontrolle	86.63.23↔	Großflächiges Vollhauttransplantat an den Unterarm
86.4x.17↔	Radikale Exzision einer Hautläsion an Leisten- und Genitalregion und Gesäss mit histographischer Kontrolle	86.63.25↔	Großflächiges Vollhauttransplantat an Brustwand, Bauch und Rücken
		86.63.26↔	Großflächiges Vollhauttransplantat an die Leisten- und Genitalregion
		86.63.27↔	Großflächiges Vollhauttransplantat an das Gesäß
		86.63.28↔	Großflächiges Vollhauttransplantat an Oberschenkel und Unterschenkel
		86.63.29↔	Großflächiges Vollhauttransplantat an andere Lokalisation
		86.63.2a↔	Großflächiges Vollhauttransplantat an den Fuß
		86.63.99↔	Vollhauttransplantat an andere Lokalisationen, sonstige
		86.71↔	Herauspräparieren und Vorbereiten von gestielten oder freien Lappen
		86.72↔	Verschiebung eines gestielten Lappens
		86.73.00↔	Anbringen von gestieltem oder freiem Lappen an die Hand, n.n.bez.
		86.73.10↔	Kleinflächige Dehnungsplastik an die Hand
		86.73.11↔	Kleinflächige Verschiebe-Rotationsplastik an die Hand
		86.73.12↔	Kleinflächige Transpositionsplastik an die Hand

86.73.13↔	Kleinflächige Insellappenplastik an die Hand	86.74.4a↔	Kleinflächige Insellappenplastik am Fuß
86.73.20↔	Großflächige Dehnungsplastik an die Hand	86.74.99↔	Anbringen von gestieltem oder freiem Lappen an andere Lokalisationen, sonstige
86.73.21↔	Großflächige Verschiebe-Rotationsplastik an die Hand	86.75.10↔	Revision von gestieltem oder freiem Lappen oder freiem Hauttransplantat des Kopfes
86.73.22↔	Großflächige Transpositionsplastik an die Hand	86.75.11↔	Revision von gestieltem oder freiem Lappen oder freiem Hauttransplantat des Halses
86.73.23↔	Großflächige Insellappenplastik an die Hand	86.75.12↔	Revision von gestieltem oder freiem Lappen oder freiem Hauttransplantat von Schulter und Oberarm
86.73.24↔	Großflächige Z-Plastik an die Hand	86.75.13↔	Revision von gestieltem oder freiem Lappen oder freiem Hauttransplantat des Unterarmes
86.73.29↔	Sonstige lokale Lappenplastik an die Hand	86.75.14↔	Revision von gestieltem oder freiem Lappen oder freiem Hauttransplantat der Hand
86.73.30↔	Anbringen von freiem Lappen mit mikrovasculärer Anastomosierung an die Hand	86.75.15↔	Revision von gestieltem oder freiem Lappen oder freiem Hauttransplantat der Brustwand und Rücken
86.73.40↔	Anbringen von gestieltem regionalem oder gestieltem Fernlappen an die Hand	86.75.16↔	Revision von gestieltem oder freiem Lappen oder freiem Hauttransplantat der Bauchregion
86.73.80↔	Kombinierte plastische Eingriffe an Haut und Unterhaut der Hand	86.75.17↔	Revision von gestieltem oder freiem Lappen oder freiem Hauttransplantat der unteren Extremität
86.73.99↔	Anbringen von gestielten oder freien Lappen an die Hand, sonstige	86.75.19↔	Revision von gestieltem oder freiem Lappen oder freiem Hauttransplantat anderer Lokalisation
86.74.10↔	Kleinflächige Dehnungsplastik am Kopf (außer Lippe und Mund)	86.75.99↔	Revision von gestieltem oder freiem Lappen, sonstige
86.74.11↔	Kleinflächige Dehnungsplastik am Hals	86.76.10↔	Großflächige Dehnungsplastik am Kopf (außer Lippe und Mund)
86.74.12↔	Kleinflächige Dehnungsplastik an Schulter und Oberarm	86.76.11↔	Großflächige Dehnungsplastik am Hals
86.74.13↔	Kleinflächige Dehnungsplastik am Unterarm	86.76.12↔	Großflächige Dehnungsplastik an Schulter und Oberarm
86.74.14↔	Kleinflächige Dehnungsplastik an Brustwand und Rücken	86.76.13↔	Großflächige Dehnungsplastik am Unterarm
86.74.15↔	Kleinflächige Dehnungsplastik an der Bauchregion	86.76.14↔	Großflächige Dehnungsplastik an Brustwand und Rücken
86.74.16↔	Kleinflächige Dehnungsplastik an der Leisten- und Genitalregion	86.76.15↔	Großflächige Dehnungsplastik an der Bauchregion
86.74.17↔	Kleinflächige Dehnungsplastik am Gesäß	86.76.16↔	Großflächige Dehnungsplastik an der Leisten- und Genitalregion
86.74.18↔	Kleinflächige Dehnungsplastik an Oberschenkel und Unterschenkel	86.76.17↔	Großflächige Dehnungsplastik am Gesäß
86.74.19↔	Kleinflächige Dehnungsplastik, an andere Lokalisationen	86.76.19↔	Großflächige Dehnungsplastik, an andere Lokalisationen
86.74.1a↔	Kleinflächige Dehnungsplastik am Fuß	86.76.1a↔	Großflächige Dehnungsplastik an Oberschenkel und Unterschenkel
86.74.20↔	Kleinflächige Verschiebe-Rotationsplastik am Kopf (außer Lippe und Mund)	86.76.1b↔	Großflächige Dehnungsplastik am Fuß
86.74.21↔	Kleinflächige Verschiebe-Rotationsplastik am Hals	86.76.20↔	Großflächige Verschiebe-Rotationsplastik am Kopf (außer Lippe und Mund)
86.74.22↔	Kleinflächige Verschiebe-Rotationsplastik an Schulter und Oberarm	86.76.21↔	Großflächige Verschiebe-Rotationsplastik am Hals
86.74.23↔	Kleinflächige Verschiebe-Rotationsplastik am Unterarm	86.76.22↔	Großflächige Verschiebe-Rotationsplastik an Schulter und Oberarm
86.74.25↔	Kleinflächige Verschiebe-Rotationsplastik an Brustwand und Rücken	86.76.23↔	Großflächige Verschiebe-Rotationsplastik am Unterarm
86.74.26↔	Kleinflächige Verschiebe-Rotationsplastik an der Bauchregion	86.76.24↔	Großflächige Verschiebe-Rotationsplastik an Brustwand und Rücken
86.74.27↔	Kleinflächige Verschiebe-Rotationsplastik an der Leisten- und Genitalregion	86.76.25↔	Großflächige Verschiebe-Rotationsplastik an der Bauchregion
86.74.28↔	Kleinflächige Verschiebe-Rotationsplastik am Gesäß	86.76.26↔	Großflächige Verschiebe-Rotationsplastik an der Leisten- und Genitalregion
86.74.29↔	Kleinflächige Verschiebe-Rotationsplastik, an andere Lokalisationen	86.76.27↔	Großflächige Verschiebe-Rotationsplastik am Gesäß
86.74.2a↔	Kleinflächige Verschiebe-Rotationsplastik an Oberschenkel und Unterschenkel	86.76.28↔	Großflächige Verschiebe-Rotationsplastik an Oberschenkel und Unterschenkel
86.74.2b↔	Kleinflächige Verschiebe-Rotationsplastik am Fuß	86.76.29↔	Großflächige Verschiebe-Rotationsplastik an andere Lokalisation
86.74.30↔	Kleinflächige Transpositionsplastik am Kopf (außer Lippe und Mund)	86.76.2a↔	Großflächige Verschiebe-Rotationsplastik am Fuß
86.74.31↔	Kleinflächige Transpositionsplastik am Hals	86.76.30↔	Großflächige Transpositionsplastik am Kopf (außer Lippe und Mund)
86.74.32↔	Kleinflächige Transpositionsplastik an Schulter und Oberarm	86.76.31↔	Großflächige Transpositionsplastik am Hals
86.74.33↔	Kleinflächige Transpositionsplastik am Unterarm	86.76.32↔	Großflächige Transpositionsplastik an Schulter und Oberarm
86.74.34↔	Kleinflächige Transpositionsplastik an Brustwand und Rücken	86.76.33↔	Großflächige Transpositionsplastik am Unterarm
86.74.35↔	Kleinflächige Transpositionsplastik an der Bauchregion	86.76.34↔	Großflächige Transpositionsplastik an Brustwand und Rücken
86.74.36↔	Kleinflächige Transpositionsplastik an der Leisten- und Genitalregion	86.76.35↔	Großflächige Transpositionsplastik an der Bauchregion
86.74.37↔	Kleinflächige Transpositionsplastik am Gesäß	86.76.36↔	Großflächige Transpositionsplastik an der Leisten- und Genitalregion
86.74.38↔	Kleinflächige Transpositionsplastik an Oberschenkel und Unterschenkel	86.76.37↔	Großflächige Transpositionsplastik am Gesäß
86.74.39↔	Kleinflächige Transpositionsplastik, an andere Lokalisationen	86.76.38↔	Großflächige Transpositionsplastik an Oberschenkel und Unterschenkel
86.74.3a↔	Kleinflächige Transpositionsplastik am Fuß	86.76.39↔	Großflächige Transpositionsplastik an andere Lokalisation
86.74.40↔	Kleinflächige Insellappenplastik am Kopf (außer Lippe und Mund)	86.76.3a↔	Großflächige Transpositionsplastik am Fuß
86.74.41↔	Kleinflächige Insellappenplastik am Hals	86.76.40↔	Großflächige Insellappenplastik am Kopf (außer Lippe und Mund)
86.74.42↔	Kleinflächige Insellappenplastik an Schulter und Oberarm	86.76.41↔	Großflächige Insellappenplastik am Hals
86.74.43↔	Kleinflächige Insellappenplastik am Unterarm	86.76.42↔	Großflächige Insellappenplastik an Schulter und Oberarm
86.74.44↔	Kleinflächige Insellappenplastik an Brustwand und Rücken	86.76.43↔	Großflächige Insellappenplastik am Unterarm
86.74.45↔	Kleinflächige Insellappenplastik an der Bauchregion	86.76.44↔	Großflächige Insellappenplastik an Brustwand und Rücken
86.74.46↔	Kleinflächige Insellappenplastik an der Leisten- und Genitalregion	86.76.45↔	Großflächige Insellappenplastik an der Bauchregion
86.74.47↔	Kleinflächige Insellappenplastik am Gesäß		
86.74.48↔	Kleinflächige Insellappenplastik an Oberschenkel und Unterschenkel		
86.74.49↔	Kleinflächige Insellappenplastik, an andere Lokalisationen		

86.76.46↔	Großflächige Insellappenplastik an der Leisten- und Genitalregion	86.78.35↔	Kombinierte plastische Eingriffe an Haut und Unterhaut von Bauchregion
86.76.47↔	Großflächige Insellappenplastik am Gesäß	86.78.36↔	Kombinierte plastische Eingriffe an Haut und Unterhaut der Leisten- und Genitalregion
86.76.48↔	Großflächige Insellappenplastik an Oberschenkel und Unterschenkel	86.78.37↔	Kombinierte plastische Eingriffe an Haut und Unterhaut des Gesäßes
86.76.49↔	Großflächige Insellappenplastik, an andere Lokalisationen	86.78.38↔	Kombinierte plastische Eingriffe an Haut und Unterhaut der unteren Extremität
86.76.4a↔	Großflächige Insellappenplastik am Fuß	86.78.39↔	Kombinierte plastische Eingriffe an Haut und Unterhaut anderer Lokalisation
86.76.99↔	Anbringen von gestieltem oder freiem Lappen an andere Lokalisationen, großflächig, sonstige	86.78.40↔	Anbringen von sonstigem gestielten oder freien Lappen am Kopf (außer Lippe und Mund)
86.77.10↔	Sonstige lokale Lappenplastik am Kopf (außer Lippe und Mund)	86.78.41↔	Anbringen von sonstigem gestielten oder freien Lappen am Hals
86.77.11↔	Sonstige lokale Lappenplastik am Hals	86.78.42↔	Anbringen von sonstigem gestielten oder freien Lappen an Schulter und Oberarm
86.77.12↔	Sonstige lokale Lappenplastik an Schulter und Oberarm	86.78.43↔	Anbringen von sonstigem gestielten oder freien Lappen am Unterarm
86.77.13↔	Sonstige lokale Lappenplastik am Unterarm	86.78.44↔	Anbringen von sonstigem gestielten oder freien Lappen an Brustwand und Rücken
86.77.14↔	Sonstige lokale Lappenplastik an Brustwand und Rücken	86.78.45↔	Anbringen von sonstigem gestielten oder freien Lappen an die Bauchregion
86.77.15↔	Sonstige lokale Lappenplastik an der Bauchregion	86.78.46↔	Anbringen von sonstigem gestielten oder freien Lappen an der Leisten- und Genitalregion
86.77.16↔	Sonstige lokale Lappenplastik an der Leisten- und Genitalregion	86.78.47↔	Anbringen von sonstigem gestielten oder freien Lappen am Gesäß
86.77.17↔	Sonstige lokale Lappenplastik am Gesäß	86.78.48↔	Anbringen von sonstigem gestielten oder freien Lappen an der unteren Extremität
86.77.18↔	Sonstige lokale Lappenplastik an Oberschenkel und Unterschenkel	86.78.49↔	Anbringen von sonstigem gestielten oder freien Lappen an andere Lokalisation
86.77.19↔	Sonstige lokale Lappenplastik, an andere Lokalisationen	86.83.00↔	Gewebereduktionsplastik, n.n.bez.
86.77.1a↔	Sonstige lokale Lappenplastik am Fuß	86.83.13↔	Gewebereduktionsplastik an Unterarm
86.77.99↔	Anbringen von sonstiger lokaler Lappenplastik, sonstige	86.83.14↔	Gewebereduktionsplastik an Hand
86.78.10↔	Anbringen von freiem Lappen mit mikrovasculärer Anastomosierung am Kopf (außer Lippe und Mund)	86.83.15↔	Gewebereduktionsplastik an der Bauchregion
86.78.11↔	Anbringen von freiem Lappen mit mikrovasculärer Anastomosierung am Hals	86.83.16↔	Gewebereduktionsplastik an der Leisten- und Genitalregion oder am Gesäß
86.78.12↔	Anbringen von freiem Lappen mit mikrovasculärer Anastomosierung an Schulter und Oberarm	86.83.17↔	Gewebereduktionsplastik an der unteren Extremität
86.78.13↔	Anbringen von freiem Lappen mit mikrovasculärer Anastomosierung am Unterarm	86.83.19↔	Gewebereduktionsplastik an anderer Lokalisation
86.78.14↔	Anbringen von freiem Lappen mit mikrovasculärer Anastomosierung an Brustwand und Rücken	86.83.99↔	Gewebereduktionsplastik, sonstige
86.78.15↔	Anbringen von freiem Lappen mit mikrovasculärer Anastomosierung an Bauchregion	86.91↔	Exzision von Haut zur Transplantation
86.78.16↔	Anbringen von freiem Lappen mit mikrovasculärer Anastomosierung an der Leisten- und Genitalregion	86.93.10↔	Einsetzen eines Gewebeexpanders am Kopf
86.78.17↔	Anbringen von freiem Lappen mit mikrovasculärer Anastomosierung am Gesäß	86.93.11↔	Einsetzen eines Gewebeexpanders am Hals
86.78.18↔	Anbringen von freiem Lappen mit mikrovasculärer Anastomosierung an der unteren Extremität	86.93.12↔	Einsetzen eines Gewebeexpanders an Schulter und Oberarm
86.78.19↔	Anbringen von freiem Lappen mit mikrovasculärer Anastomosierung an andere Lokalisation	86.93.13↔	Einsetzen eines Gewebeexpanders am Unterarm
86.78.20↔	Anbringen von gestieltem regionalem Lappen oder gestieltem Fernlappen am Kopf (außer Lippe und Mund)	86.93.14↔	Einsetzen eines Gewebeexpanders an der Hand
86.78.21↔	Anbringen von gestieltem regionalem Lappen oder gestieltem Fernlappen am Hals	86.93.15↔	Einsetzen eines Gewebeexpanders an Brustwand und Rücken
86.78.22↔	Anbringen von gestieltem regionalem Lappen oder gestieltem Fernlappen an Schulter und Oberarm	86.93.16↔	Einsetzen eines Gewebeexpanders an der Bauchregion
86.78.23↔	Anbringen von gestieltem regionalem Lappen oder gestieltem Fernlappen am Unterarm	86.93.18↔	Einsetzen eines Gewebeexpanders an der unteren Extremität
86.78.24↔	Anbringen von gestieltem regionalem Lappen oder gestieltem Fernlappen an Brustwand und Rücken	86.93.99↔	Einsetzen eines Gewebeexpanders, sonstige
86.78.25↔	Anbringen von gestieltem regionalem Lappen oder gestieltem Fernlappen an die Bauchregion	92.27.00↔	Implantation oder Einsetzen radioaktiver Elemente (Brachytherapie mit umschlossenen Radionukliden), Körperoberfläche, sonstiger oder n.n.bez. Applikationsort
86.78.26↔	Anbringen von gestieltem regionalem Lappen oder gestieltem Fernlappen an der Leisten- und Genitalregion	92.27.10↔	Implantation oder Einsetzen radioaktiver Elemente (Brachytherapie mit umschlossenen Radionukliden), weibliche Geschlechtsorgane, n.n.bez.
86.78.27↔	Anbringen von gestieltem regionalem Lappen oder gestieltem Fernlappen am Gesäß	92.27.11↔	Implantation oder Einsetzen radioaktiver Elemente (Brachytherapie mit umschlossenen Radionukliden), intrauterin
86.78.28↔	Anbringen von gestieltem regionalem Lappen oder gestieltem Fernlappen an der unteren Extremität	92.27.12↔	Implantation oder Einsetzen radioaktiver Elemente (Brachytherapie mit umschlossenen Radionukliden), intravaginal
86.78.29↔	Anbringen von gestieltem regionalem Lappen oder gestieltem Fernlappen an andere Lokalisation	92.27.13↔	Implantation oder Einsetzen radioaktiver Elemente (Brachytherapie mit umschlossenen Radionukliden), intrauterin und intravaginal kombiniert
86.78.30↔	Kombinierte plastische Eingriffe an Haut und Unterhaut des Kopfes (außer Lippe und Mund)	92.27.21↔	Implantation oder Einsetzen radioaktiver Elemente (Brachytherapie mit umschlossenen Radionukliden), Körperoberfläche
86.78.31↔	Kombinierte plastische Eingriffe an Haut und Unterhaut des Halses	92.27.22↔	Implantation oder Einsetzen radioaktiver Elemente (Brachytherapie mit umschlossenen Radionukliden), intrakavitär
86.78.32↔	Kombinierte plastische Eingriffe an Haut und Unterhaut von Schulter und Oberarm	92.27.23↔	Implantation oder Einsetzen radioaktiver Elemente (Brachytherapie mit umschlossenen Radionukliden), intraluminal
86.78.33↔	Kombinierte plastische Eingriffe an Haut und Unterhaut des Unterarmes	92.27.30↔	Implantation oder Einsetzen radioaktiver Elemente (Brachytherapie mit umschlossenen Radionukliden), Gefäß n.n.bez.
86.78.34↔	Kombinierte plastische Eingriffe an Haut und Unterhaut von Brustwand und Rücken		

92.27.31↔	Implantation oder Einsetzen radioaktiver Elemente (Brachytherapie mit umschlossenen Radionukliden), Koronargefäss	92.29.13↔	Interstitielle Brachytherapie mit Implantation von entfernbaren Strahlern in einer Ebene, hohe Dosisleistung
92.27.39↔	Implantation oder Einsetzen radioaktiver Elemente (Brachytherapie mit umschlossenen Radionukliden), sonstiges Gefäss	92.29.19↔	Interstitielle Brachytherapie mit Implantation von entfernbaren Strahlern in einer Ebene, sonstige
92.27.40↔	Implantation oder Einsetzen radioaktiver Elemente (Brachytherapie mit umschlossenen Radionukliden), intraoperativ	92.29.21↔	Interstitielle Brachytherapie mit Volumenimplantation von entfernbaren Strahlern in mehreren Ebenen, niedrige Dosisleistung
92.27.70↔	Radioaktive Moulagen, n.n.bez.	92.29.22↔	Interstitielle Brachytherapie mit Volumenimplantation von entfernbaren Strahlern in mehreren Ebenen, gepulste Dosisleistung (Pulsed dose rate)
92.27.71↔	Radioaktive Moulagen: Konstruktion und Applikation von oberflächlichen radioaktiven Moulagen	92.29.23↔	Interstitielle Brachytherapie mit Volumenimplantation von entfernbaren Strahlern in mehreren Ebenen, hohe Dosisleistung
92.27.72↔	Radioaktive Moulagen: Konstruktion und Applikation von nicht auf der Körperoberfläche verwendeten Applikatoren	92.29.24↔	Brachytherapie mit Implantation von entfernbaren Strahlern in mehreren Ebenen, hohe Dosisleistung, intraoperativ
92.27.73↔	Radioaktive Moulagen: Konstruktion und Applikation von Augenapplikatoren	92.29.29↔	Interstitielle Brachytherapie mit Volumenimplantation von entfernbaren Strahlern in mehreren Ebenen, sonstige
92.27.79↔	Radioaktive Moulagen, sonstige	92.29.31↔	Interstitielle Brachytherapie mit Implantation von permanenten Strahlern, bis zu 10 Quellen
92.28.00↔	Injektion oder Instillation von Radioisotopen, n.n.bez.	92.29.32↔	Interstitielle Brachytherapie mit Implantation von permanenten Strahlern, von 10 bis 15 Quellen
92.28.01↔	Instillation von offenen Radionukliden in Gelenke	92.29.33↔	Interstitielle Brachytherapie mit Implantation von permanenten Strahlern, von 16 bis 20 Quellen
92.28.02↔	Radiojodtherapie: Radiojodtherapie bis 1,2 GBq I-131: Ohne Gabe von rekombinantem Thyreotropin (rh-TSH)	92.29.34↔	Interstitielle Brachytherapie mit Implantation von permanenten Strahlern, von 21 bis 25 Quellen
92.28.03↔	Radiojodtherapie: Radiojodtherapie bis 1,2 GBq I-131: Mit Gabe von rekombinantem Thyreotropin (rh-TSH)	92.29.35↔	Interstitielle Brachytherapie mit Implantation von permanenten Strahlern, von 26 bis bis 30 Quellen
92.28.04↔	Radiojodtherapie: Radiojodtherapie über 1,2 bis unter 5 GBq I-131: Ohne Gabe von rekombinantem Thyreotropin (rh-TSH)	92.29.36↔	Interstitielle Brachytherapie mit Implantation von permanenten Strahlern, von 31 bis bis 35 Quellen
92.28.05↔	Radiojodtherapie: Radiojodtherapie über 1,2 bis unter 5 GBq I-131: Mit Gabe von rekombinantem Thyreotropin (rh-TSH)	92.29.37↔	Interstitielle Brachytherapie mit Implantation von permanenten Strahlern, von 36 bis bis 40 Quellen
92.28.06↔	Radiojodtherapie: Radiojodtherapie mit 5 und mehr GBq I-131: Ohne Gabe von rekombinantem Thyreotropin (rh-TSH)	92.29.38↔	Interstitielle Brachytherapie mit Implantation von permanenten Strahlern, von 41 bis bis 45 Quellen
92.28.07↔	Radiojodtherapie: Radiojodtherapie mit 5 und mehr GBq I-131: Mit Gabe von rekombinantem Thyreotropin (rh-TSH)	92.29.39↔	Interstitielle Brachytherapie mit Implantation von permanenten Strahlern, von 46 bis bis 50 Quellen
92.28.11↔	Therapie mit offenen Radionukliden bei Knochenmetastasen	92.29.3a↔	Interstitielle Brachytherapie mit Implantation von permanenten Strahlern, von 51 bis bis 55 Quellen
92.28.12↔	Intravenöse palliative Schmerztherapie mit offenen Radionukliden bei Knochenmetastasen	92.29.3b↔	Interstitielle Brachytherapie mit Implantation von permanenten Strahlern, von 56 bis bis 60 Quellen
92.28.13↔	Radiorezeptortherapie mit DOTA-konjugierten Somatostatin-Analoga	92.29.3c↔	Interstitielle Brachytherapie mit Implantation von permanenten Strahlern, von 61 bis bis 65 Quellen
92.28.20↔	Radioimmuntherapie mit 90Y-Ibritumomab-Tiuxetan, parenteral	92.29.3d↔	Interstitielle Brachytherapie mit Implantation von permanenten Strahlern, von 66 bis bis 70 Quellen
92.28.21↔	Gabe von Jod-131-MIBG (Metajodbenzylguanidin) parenteral	92.29.3e↔	Interstitielle Brachytherapie mit Implantation von permanenten Strahlern, mehr als 70 Quellen
92.28.31↔	Selektive intravaskuläre Radiochemoembolisation mit I-131-Lipiodol		
92.28.32↔	Selektive intravaskuläre Radionuklidtherapie (SIRT) durch Embolisation von Yttrium-90-markierten Mikrosphären		
92.28.33↔	Endovaskuläre Brachytherapie mit Rhenium-188		
92.29.11↔	Interstitielle Brachytherapie mit Implantation von entfernbaren Strahlern in einer Ebene, niedrige Dosisleistung		
92.29.12↔	Interstitielle Brachytherapie mit Implantation von entfernbaren Strahlern in einer Ebene, gepulste Dosisleistung (Pulsed dose rate)		

ADRG B09**Andere Eingriffe am Schädel**

Prozedur in Tabelle B09-1

DRG B09Z**Andere Eingriffe am Schädel****Prozedur B09-1**

01.11.00↔	Geschlossene [perkutane] [Nadel-] Biopsie an den Hirnhäuten, n.n.bez.	01.13.99↔	Geschlossene [perkutane] [Nadel-] Biopsie am Gehirn, sonstige
01.11.10↔	Stereotaktische geschlossene [perkutane] [Nadel-] Biopsie an den Hirnhäuten	01.14.00↔	Offene Biopsie am Gehirn, n.n.bez.
01.11.99↔	Geschlossene [perkutane] [Nadel-] Biopsie an den Hirnhäuten, sonstige	01.14.10↔	Stereotaktische offene Biopsie am Gehirn
01.12.00↔	Offene Biopsie an den Hirnhäuten, n.n.bez.	01.14.99↔	Offene Biopsie am Gehirn, sonstige
01.12.10↔	Stereotaktische offene Biopsie an den Hirnhäuten	01.15↔	Biopsie am Schädel
01.12.99↔	Offene Biopsie an den Hirnhäuten, sonstige	01.18.20↔	Offene Biopsie an intrakraniellm Blutgefäss
01.13.00↔	Geschlossene [perkutane] [Nadel-] Biopsie am Gehirn, n.n.bez.	01.18.21↔	Stereotaktische offene Biopsie an intrakraniellm Blutgefäss
01.13.10↔	Stereotaktische geschlossene [perkutane] [Nadel-] Biopsie am Gehirn	01.18.29↔	Offene Biopsie an intrakraniellm Blutgefäss, sonstige
		01.24.21↔	Bohrlochreparation der Kalotte als Zugang
		01.28↔	Einsetzen von intrakraniellen Katheter(n) via Bohrloch(löcher)
		01.31.00↔	Inzision an den Hirnhäuten, n.n.bez.

01.31.10↔	Inzision an den Hirnhäuten zur Entleerung eines subduralen Hämatoms (Hygroms)	22.42.11↔	Osteoplastische Stirnhöhlenoperation ohne Obliteration
01.31.11↔	Inzision an den Hirnhäuten zur Entleerung eines subduralen Empyems	22.42.99↔	Sinusektomie des Sinus frontalis, sonstige
01.31.20↔	Inzision an den Hirnhäuten zur Drainage von subduraler und subarachnoidaler Flüssigkeit	22.53↔	Inzision an mehreren Nasennebenhöhlen
01.31.99↔	Inzision an den Hirnhäuten, sonstige	22.61↔	Exzision einer Läsion am Sinus maxillaris durch den Zugang nach Caldwell-Luc
20.01↔	Myringotomie mit Paukenröhrcheneinlage	22.62↔	Exzision einer Läsion am Sinus maxillaris durch anderen Zugang
22.01.00↔	Punktion einer Nasennebenhöhle für Aspiration oder Spülung, n.n.bez.	22.79.00↔	Rekonstruktion einer Nasennebenhöhle, n.n.bez.
22.01.10↔	Punktion einer Nasennebenhöhle für Aspiration oder Spülung, Kieferhöhlenpunktion	22.79.10↔	Rekonstruktion des Stirnbeins
22.01.11↔	Stirnhöhlenpunktion (z.B. nach Beck)	22.79.11↔	Rekonstruktion oder Kranialisierung einer Stirnhöhlenwand
22.01.99↔	Punktion einer Nasennebenhöhle für Aspiration oder Spülung, sonstige	22.79.19↔	Sonstige Rekonstruktion einer Nasennebenhöhle
22.2x.00↔	Endonasale Nasennebenhöhlen-Eröffnung, n.n.bez.	76.70↔	Reposition einer Gesichtsschädelfraktur, n.n.bez.
22.2x.10↔	Infundibulotomie ohne Kieferhöhlenfensterung	76.78.00↔	Sonstige geschlossene Reposition einer Gesichtsschädelfraktur, n.n.bez.
22.2x.11↔	Infundibulotomie mit Kieferhöhlenfensterung	76.78.10↔	Geschlossene Reposition einer Stirnhöhlenvorderwandfraktur
22.2x.20↔	Endonasale Nasennebenhöhlen-Eröffnung durch Ballondilatation, n.n.bez.	76.78.11↔	Endoskopische Reposition einer Stirnhöhlenvorderwandfraktur
22.2x.21↔	Endonasale Nasennebenhöhlen-Eröffnung durch Ballondilatation, Keilbeinhöhle	76.78.20↔	Geschlossene Reposition einer Orbitafraktur
22.2x.22↔	Endonasale Nasennebenhöhlen-Eröffnung durch Ballondilatation, Stirnhöhle	76.78.21↔	Endoskopische Reposition einer Orbitafraktur
22.2x.23↔	Endonasale Nasennebenhöhlen-Eröffnung durch Ballondilatation, Kieferhöhle	76.78.99↔	Sonstige geschlossene Reposition einer Gesichtsschädelfraktur, sonstige
22.2x.28↔	Endonasale Nasennebenhöhlen-Eröffnung durch Ballondilatation, mehrere Nasennebenhöhlen	76.79.00↔	Sonstige offene Reposition einer Gesichtsschädelfraktur, n.n.bez.
22.2x.29↔	Endonasale Nasennebenhöhlen-Eröffnung durch Ballondilatation, sonstige	76.79.10↔	Sonstige offene Reposition einer Fraktur des Orbitadaches
22.2x.99↔	Sonstige Endonasale Nasennebenhöhlen-Eröffnung	76.79.11↔	Sonstige offene Reposition einer Fraktur der lateralen Orbitawand
22.31↔	Radikale Kieferhöhlen-Operation	76.79.19↔	Sonstige offene Reposition einer sonstigen Orbitafraktur
22.41.00↔	Sinusotomie des Sinus frontalis, n.n.bez.	76.79.20↔	Sonstige offene Reposition einer Stirnhöhlenwandfraktur
22.41.10↔	Sinusotomie des Sinus frontalis von außen	76.79.30↔	Sonstige offene Reposition einer nasoethmoidalen Mittelgesichtsfraktur
22.41.11↔	Sinusotomie des Sinus frontalis, endonasal	76.79.31↔	Sonstige offene Reposition einer zentralateralen Mittelgesichtsfraktur
22.41.12↔	Sinusotomie des Sinus frontalis, Anlage einer Mediandrainage	76.79.39↔	Sonstige offene Reposition einer sonstigen lateralen Mittelgesichtsfraktur
22.41.99↔	Sinusotomie des Sinus frontalis, sonstige	76.79.40↔	Sonstige offene Reposition kombinierter Mittelgesichtsfrakturen (Mehrfachfraktur)
22.42.00↔	Sinusektomie des Sinus frontalis, n.n.bez.	76.79.99↔	Sonstige offene Reposition einer Gesichtsschädelfraktur, sonstige
22.42.10↔	Osteoplastische Stirnhöhlenoperation mit Obliteration	76.97↔	Entfernen von internem Osteosynthesematerial vom Gesichtsschädelknochen

ADRG B11**Frührehabilitation mit Kraniotomie, grosser Wirbelsäulen-Operation, bestimmter OR-Prozedur oder aufwändiger Operation am Nervensystem mit Beatmung > 95 Stunden**

Prozedur in Tabelle B11-1 und (mindestens eine Prozedur in Tabelle B11-2 und (PCCL > 3 oder Dauer der maschinellen Beatmung > 95 Stunden oder mindestens eine Prozedur in Tabelle B11-3) oder Prozedur in Tabelle B11-4 oder Bestimmte OR-Prozeduren oder (mindestens eine Prozedur in Tabelle B11-5 oder mindestens eine Prozedur in Tabelle B11-6 und PCCL > 3) und Dauer der maschinellen Beatmung > 95 Stunden)

DRG B11Z**Frührehabilitation mit Kraniotomie, grosser Wirbelsäulen-Operation, bestimmter OR-Prozedur oder aufwändiger Operation am Nervensystem mit Beatmung > 95 Stunden****Prozedur B11-1**

93.89.11†↔	Neurologisch-neurochirurgische Frührehabilitation, mindestens 14 bis höchstens 20 Behandlungstages	93.89.14†↔	Neurologisch-neurochirurgische Frührehabilitation, mindestens 42 bis höchstens 55 Behandlungstage
93.89.12†↔	Neurologisch-neurochirurgische Frührehabilitation, mindestens 21 bis höchstens 27 Behandlungstage	93.89.15†↔	Neurologisch-neurochirurgische Frührehabilitation, mindestens 56 Behandlungstage
93.89.13†↔	Neurologisch-neurochirurgische Frührehabilitation, mindestens 28 bis höchstens 41 Behandlungstage		

Prozedur B11-2

00.65.00↔	Perkutanes Einsetzen von sonstigem(n) intrakraniellen vaskulären Stent(s), n.n.bez.	00.65.99↔	Perkutanes Einsetzen von sonstigem(n) intrakraniellen vaskulären Stent(s), sonstige
00.65.11↔	Perkutanes transmukinales Einsetzen von intrakraniellen vaskulären Mikrostents	01.12.00↔	Offene Biopsie an den Hirnhäuten, n.n.bez.
		01.12.10↔	Stereotaktische offene Biopsie an den Hirnhäuten

01.12.99↔	Offene Biopsie an den Hirnhäuten, sonstige	01.29.00↔	Revision (ohne Ersetzen) von Katheter(n) aus Schädelhöhle oder Hirngewebe, n.n.bez.
01.14.00↔	Offene Biopsie am Gehirn, n.n.bez.	01.29.10↔	Stereotaktische Revision (ohne Ersetzen) von intrazerebralen Kathetern zur intraventrikulären Infusion
01.14.10↔	Stereotaktische offene Biopsie am Gehirn	01.29.99↔	Revision (ohne Ersetzen) von Katheter(n) aus Schädelhöhle oder Hirngewebe, sonstige
01.14.99↔	Offene Biopsie am Gehirn, sonstige	01.39.00↔	Sonstige Inzision am Gehirn, n.n.bez.
01.15↔	Biopsie am Schädel	01.39.19↔	Sonstige Inzision am Gehirn, Entleerung von sonstiger intrazerebraler Flüssigkeit
01.21↔	Inzision und Drainage an den kranialen Sinus	01.39.29↔	Sonstige Inzision am Gehirn, Stereotaktische Entleerung sonstiger intrakranieller Flüssigkeit
01.22↔	Entfernen der Elektrode(n) eines intrakraniellen Neurostimulators	01.39.30↔	Sonstige Inzision am Gehirn, Entfernung eines intrazerebralen Fremdkörpers
01.23.00↔	Rekraniotomie, n.n.bez.	01.39.40↔	Anlegen einer externen Drainage am Liquorsystem (z.B. ventrikulär, zisternal, subdural)
01.23.10↔	Rekraniotomie mit Einbringen einer Drainage	01.39.41↔	Anlegen eines Reservoirs am Liquorsystem (z.B. ventrikulär, zisternal, subdural)
01.23.20↔	Rekraniotomie mit Entfernen von alloplastischem Material oder Medikamententrägers aus dem Schädelknochen	01.39.42↔	Entfernen eines Reservoirs am Liquorsystem (z.B. ventrikulär, zisternal, subdural)
01.23.21↔	Rekraniotomie mit Entfernen von alloplastischem Material oder Medikamententräger aus dem Epiduralraum	01.39.50↔	Entfernung eines intrakraniellen Implantates
01.23.29↔	Rekraniotomie mit Entfernen von sonstigen Material	01.39.99↔	Sonstige Inzision am Gehirn, sonstige
01.23.99↔	Rekraniotomie, sonstige	01.51.00↔	Exzision von Läsion oder Gewebe an den Hirnhäuten, n.n.bez.
01.24.00↔	Sonstige Kraniotomie, n.n.bez.	01.51.10↔	Exzision von Tumorgewebe an den Hirnhäuten mit Präparation von infiltriertem Nachbargewebe
01.24.10↔	Sonstige Kraniotomie mit Dekompression	01.51.99↔	Exzision von Läsion oder Gewebe an den Hirnhäuten, sonstige
01.24.11↔	Sonstige Kraniotomie zur Entleerung eines epiduralen Hämatoms	01.52.00↔	Hemisphärektomie, n.n.bez.
01.24.12↔	Sonstige Kraniotomie zur Entleerung eines epiduralen Empyems	01.52.10↔	Hemisphärektomie, hirneigenes intrazerebrales Tumorgewebe
01.24.13↔	Sonstige Kraniotomie, Einlegen von alloplastischem Material oder Medikamententrägers in den Schädelknochen oder Epiduralraum	01.52.11↔	Hemisphärektomie, nicht hirneigenes intrazerebrales Tumorgewebe
01.24.14↔	Sonstige Kraniotomie, Entfernung von alloplastischem Material oder Medikamententrägers aus Schädelknochen oder Epiduralraum	01.52.99↔	Hemisphärektomie, sonstige
01.24.15↔	Sonstige Kraniotomie, Entfernung eines Fremdkörpers aus Schädelknochen oder Epiduralraum	01.53.00↔	Lobektomie am Gehirn, n.n.bez.
01.24.16↔	Sonstige Kraniotomie, sonstige Drainage epiduraler Flüssigkeit oder aus sonstigen Gründen	01.53.10↔	Lobektomie am Gehirn, hirneigenes intrazerebrales Tumorgewebe
01.24.20↔	Kraniotomie der Kalotte als Zugang, n.n.bez.	01.53.11↔	Lobektomie am Gehirn, nicht hirneigenes intrazerebrales Tumorgewebe
01.24.22↔	Stereotaktisch geführte Schädelöffnung über die Kalotte als Zugang	01.53.99↔	Lobektomie am Gehirn, sonstige
01.24.29↔	Kraniotomie der Kalotte als Zugang, sonstige	01.59.00↔	Sonstige Exzision oder Destruktion von Läsion oder Gewebe am Gehirn, n.n.bez.
01.24.30↔	Zugang durch die Schädelbasis, n.n.bez.	01.59.10↔	Sonstige Exzision von hirneigenem intrazerebralen Tumorgewebe am Gehirn
01.24.31↔	Zugang durch die Schädelbasis, transoral	01.59.11↔	Sonstige Exzision von nicht hirneigenem intrazerebralen Tumorgewebe am Gehirn
01.24.32↔	Zugang durch die Schädelbasis, transoral mit Spaltung des weichen Gaumens	01.59.12↔	Sonstige Exzision von Läsion oder Gewebe am Gehirn, Debridement einer Kontusion am Gehirn
01.24.33↔	Zugang durch die Schädelbasis, transoral mit Spaltung des weichen und harten Gaumens	01.59.19↔	Sonstige Exzision von Läsion oder Gewebe am Gehirn, sonstige
01.24.34↔	Zugang durch die Schädelbasis, transsphenoidal	01.59.20↔	Sonstige Destruktion von hirneigenem intrazerebralen Tumorgewebe am Gehirn
01.24.35↔	Zugang durch die Schädelbasis, transthemoidal	01.59.21↔	Sonstige Destruktion von nicht hirneigenem intrazerebralen Tumorgewebe am Gehirn
01.24.36↔	Zugang durch die Schädelbasis, transmastoidal	01.59.29↔	Sonstige Destruktion von Läsion oder Gewebe am Gehirn, sonstige
01.24.37↔	Zugang durch die Schädelbasis, translabyrinthär	01.59.99↔	Sonstige Exzision oder Destruktion von Läsion oder Gewebe am Gehirn, sonstige
01.24.38↔	Zugang durch die Schädelbasis, transpyramidal	01.6x.10↔	Exzision und Destruktion von Tumorgewebe an der Schädelbasis
01.24.39↔	Zugang durch die Schädelbasis, sonstige	01.6x.11↔	Exzision und Destruktion von Tumorgewebe an der Kalotte
01.24.3a↔	Zugang durch die Schädelbasis, transkondylär	01.6x.20↔	Exzision und Destruktion vom sonstigem erkrankten Gewebe an der Schädelbasis
01.24.3b↔	Zugang durch die Schädelbasis, transorbital	01.6x.21↔	Exzision und Destruktion von sonstigem erkrankten Gewebe an der Kalotte
01.24.3c↔	Zugang durch die Schädelbasis, mit Le-Fort-I-Osteotomie	01.6x.22↔	Exzision und Destruktion von sonstigem erkrankten Gewebe an der Kalotte mit Hirnhäuten
01.24.99↔	Sonstige Kraniotomie, sonstige	02.01↔	Eröffnen einer Schädelnaht
01.25.00↔	Sonstige Kraniektomie, n.n.bez.	02.02↔	Elevation von Frakturfragmenten vom Schädel
01.25.10↔	Sonstige Kraniektomie mit Dekompression	02.03↔	Bildung eines Schädelknochenlappens
01.25.11↔	Sonstige Kraniektomie zur Entleerung eines epiduralen Hämatoms	02.04.00↔	Knochen transplantation an den Schädel, n.n.bez.
01.25.12↔	Sonstige Kraniektomie zur Entleerung eines epiduralen Empyems	02.04.10↔	Knochen transplantation an den Schädel, Schädeldach
01.25.13↔	Sonstige Kraniektomie zur Entfernung eines Fremdkörpers aus Schädelknochen oder Epiduralraum	02.04.99↔	Knochen transplantation an den Schädel, sonstige
01.25.14↔	Sonstige Kraniektomie mit Einlegen von alloplastischem Material oder eines Medikamententrägers in den Schädelknochen oder Epiduralraum	02.05.00↔	Einsetzen einer Schädelknochenplatte, n.n.bez.
01.25.19↔	Sonstige Kraniektomie zur Drainage epiduraler Flüssigkeit oder aus sonstigen Gründen	02.05.10↔	Einsetzen einer Schädelknochenplatte (CAD-Implantat) an Hirnschädel ohne Beteiligung des Gesichtsschädels, einfacher Defekt
01.25.20↔	Sonstige Kraniektomie, Rekraniotomie mit Einbringen einer Drainage		
01.25.21↔	Sonstige Kraniektomie, Rekraniotomie zur Entfernung von alloplastischem Material oder eines Medikamententrägers aus dem Schädelknochen oder Epiduralraumes		
01.25.99↔	Sonstige Kraniektomie, sonstige		
01.26↔	Einsetzen und Ersetzen eines Katheters in die Schädelhöhle oder Hirngewebe		

02.05.11↔	Einsetzen einer Schädelknochenplatte (CAD-Implantat) an Hirnschädel ohne Beteiligung des Gesichtsschädels, großer oder komplexer Defekt	04.01.00↔	Exzision eines Akustikusneurinoms, n.n.bez.
02.05.20↔	Einsetzen einer Schädelknochenplatte (CAD-Implantat) an Hirnschädel mit Beteiligung von Orbita, Temporalregion oder frontalem Sinus (bis zu 2 Regionen)	04.01.10↔	Exzision eines Akustikusneurinoms durch Kraniotomie
02.05.30↔	Einsetzen einer Schädelknochenplatte (CAD-Implantat) an Hirnschädel mit Beteiligung multipler Regionen des Gesichtsschädels (ab 3 Regionen)	04.01.11↔	Exzision eines Akustikusneurinoms, Translabrynthärer Zugang
02.05.99↔	Einsetzen einer Schädelknochenplatte, sonstige	04.01.99↔	Exzision eines Akustikusneurinoms, sonstige
02.06.00↔	Sonstige Osteoplastik am Schädel, n.n.bez.	04.41↔	Dekompression an der Wurzel des N. trigeminus
02.06.10↔	Frontoorbitale Kranioplastik zur Verlagerung	07.13.00↔	Biopsie an der Hypophyse, transfrontaler Zugang, n.n.bez.
02.06.20↔	Rekonstruktion des Hirnschädels ohne Beteiligung des Gesichtsschädels, mit einfachem Implantat (Knochenzement)	07.13.10↔	Geschlossene [perkutane] [Nadel-] Biopsie an der Hypophyse durch transfrontalen Zugang
02.06.30↔	Rekonstruktion von Hirn- und Gesichtsschädel, mit einfachem Implantat (Knochenzement) oder Transplantation	07.13.11↔	Offene Biopsie an der Hypophyse durch transfrontalen Zugang
02.06.99↔	Sonstige Osteoplastik am Schädel (Kranioplastik), sonstige	07.13.12↔	Stereotaktische Biopsie an der Hypophyse durch transfrontalen Zugang
02.07↔	Entfernen einer Schädelknochenplatte	07.13.99↔	Biopsie an der Hypophyse, transfrontaler Zugang, sonstige
02.11↔	Einfache Naht an der Dura mater des Gehirns	07.14.00↔	Biopsie an der Hypophyse, transsphenoidaler Zugang, n.n.bez.
02.12.00↔	Sonstige Rekonstruktion an den Hirnhäuten, n.n.bez.	07.14.10↔	Geschlossene [perkutane] [Nadel-] Biopsie an der Hypophyse durch transsphenoidalen Zugang
02.12.10↔	Sonstige Rekonstruktion an den Hirnhäuten ohne Kranioplastik	07.14.11↔	Offene Biopsie an der Hypophyse durch transsphenoidalen Zugang
02.12.20↔	Sonstige Rekonstruktion an den Hirnhäuten mit Kranioplastik	07.14.12↔	Stereotaktische Biopsie an der Hypophyse durch transsphenoidalen Zugang
02.12.21↔	Sonstige Duraplastik mit Kranioplastik an der Konvexität	07.14.99↔	Biopsie an der Hypophyse, transsphenoidaler Zugang, sonstige
02.12.22↔	Sonstige Duraplastik mit Kranioplastik am kraniozervikalen Übergang	07.15↔	Biopsie an der Hypophyse, nicht näher bezeichneter Zugang
02.12.99↔	Sonstige Rekonstruktion an den Hirnhäuten, sonstige	07.17.00↔	Biopsie am Corpus pineale, n.n.bez.
02.13↔	Ligatur eines Gefässes der Hirnhäute	07.17.10↔	Geschlossene [perkutane] [Nadel-] Biopsie am Corpus pineale
02.14↔	Exzision am Plexus chorioideus	07.17.11↔	Offene Biopsie am Corpus pineale
02.92↔	Plastische Rekonstruktion am Gehirn	07.17.12↔	Stereotaktische Biopsie am Corpus pineale
02.93.00↔	Implantation oder Ersetzen der Elektrode(n) eines intrakraniellen Neurostimulators, n.n.bez.	07.17.99↔	Biopsie am Corpus pineale, sonstige
02.93.10↔	Implantation oder Ersetzen von temporären Mikroelektroden zur monolokulären Ableitung und Stimulation	07.51↔	Exploration im Gebiet des Corpus pineale
02.93.11↔	Implantation oder Ersetzen von temporären Mikroelektroden zur multilokulären Ableitung und Stimulation	07.52↔	Inzision am Corpus pineale
02.93.20↔	Implantation oder Ersetzen von permanenten Mikroelektroden zur monolokulären Ableitung und Stimulation	07.53↔	Partielle Exzision des Corpus pineale
02.93.21↔	Implantation oder Ersetzen von permanenten Mikroelektroden zur multilokulären Ableitung und Stimulation	07.54↔	Totale Exzision des Corpus pineale
02.93.99↔	Implantation oder Ersetzen der Elektrode(n) eines intrakraniellen Neurostimulators, sonstige	07.59↔	Sonstige Operationen am Corpus pineale
02.96↔	Einsetzen einer sphenoidalen Elektrode	07.61↔	Partielle Exzision der Hypophyse, transfrontaler Zugang
02.99.10↔	Stereotaktische Eingriffe am Liquorsystem	07.62↔	Partielle Exzision an der Hypophyse, transsphenoidaler Zugang
02.99.11↔	Stereotaktische Implantation und Explantation von radioaktivem Material als selbständiger Eingriff	07.63↔	Partielle Exzision an der Hypophyse, nicht näher bezeichneter Zugang
02.99.12↔	Stereotaktische Implantation von Gewebe an Schädel, Gehirn und Hirnhäuten	07.64↔	Totale Exzision der Hypophyse, transfrontaler Zugang
02.99.13↔	Stereotaktische Instillation von Medikamenten als selbständiger Eingriff	07.65↔	Totale Exzision der Hypophyse, transsphenoidaler Zugang
02.99.14↔	Stereotaktische Implantation, Revision oder Wechsel von intrazerebralen Kathetern zur intraventrikulären Infusion	07.68↔	Totale Exzision der Hypophyse, anderer näher bezeichneter Zugang
02.99.20↔	Umwandlung eines Liquorshuntus (oder Hirnwasserableitung) in eine Mehrfachableitung	07.69↔	Totale Exzision der Hypophyse, nicht näher bezeichneter Zugang
02.99.29↔	Sonstige Revision und Entfernung von Liquorableitungen	07.71↔	Exploration der Fossa hypophysialis
02.99.30↔	Implantation oder Wechsel einer intrakraniellen Messsonde	07.72↔	Inzision an der Hypophyse
02.99.31↔	Revision (ohne Wechsel) einer intrakraniellen Messsonde	07.79↔	Sonstige Operation an der Hypophyse
02.99.40↔	Implantation oder Wechsel einer Neuroprothese	16.01↔	Orbitotomie mit Knochenlappen
02.99.41↔	Revision (ohne Wechsel) einer Neuroprothese	16.02↔	Orbitotomie mit Einsetzen eines orbitalen Implantats
02.99.50↔	Implantation und Entfernung eines Katheter-Ballon-Systems zur intrazerebralen Brachytherapie	16.09↔	Sonstige Orbitotomie
02.99.70↔	Revision (ohne Ersetzen) der Elektroden eines intrakraniellen Neurostimulators, n.n.bez.	16.51.00↔	Exenteration der Orbita mit Entfernen benachbarter Strukturen, n.n.bez.
02.99.71↔	Revision (ohne Ersetzen) der Elektroden eines intrakraniellen Neurostimulators, stereotaktisch, permanentes Einzelelektrodensystem zur Dauerstimulation	16.51.10↔	Exenteration der Orbita mit Entfernen benachbarter Strukturen, mit Erhalt der Lidhaut
02.99.72↔	Revision (ohne Ersetzen) der Elektroden eines intrakraniellen Neurostimulators, stereotaktisch, permanentes Mehrelektrodensystem zur Dauerstimulation	16.51.11↔	Exenteration der Orbita mit Entfernen benachbarter Strukturen, ohne Erhalt der Lidhaut
02.99.79↔	Revision (ohne Ersetzen) der Elektroden eines intrakraniellen Neurostimulators, sonstige	16.51.99↔	Sonstige Exenteration der Orbita mit Entfernen benachbarter Strukturen
02.99.90↔	Sonstige stereotaktische Operationen an Schädel, Gehirn und Hirnhäuten	16.52.00↔	Exenteration der Orbita mit therapeutischem Entfernen von Orbitaknochen, n.n.bez.
		16.52.10↔	Exenteration der Orbita mit therapeutischem Entfernen von Orbitaknochen, mit Erhalt der Lidhaut
		16.52.11↔	Exenteration der Orbita mit therapeutischem Entfernen von Orbitaknochen, ohne Erhalt der Lidhaut
		16.52.99↔	Sonstige Exenteration der Orbita mit therapeutischem Entfernen von Orbitaknochen
		16.59.00↔	Sonstige Exenteration der Orbita, n.n.bez.
		16.59.10↔	Sonstige Exenteration der Orbita, mit Erhalt der Lidhaut
		16.59.11↔	Sonstige Exenteration der Orbita, ohne Erhalt der Lidhaut
		16.59.99↔	Sonstige Exenteration der Orbita, sonstige
		16.63↔	Revision einer Eukleationstasche mit Transplantat
		16.64↔	Sonstige Revision einer Eukleationstasche
		16.66↔	Sonstige Revision einer Exenterationshöhle
		18.71.00↔	Ohrmuschelauflage, n.n.bez.

18.71.10↔	Ohrmuschelaufbau, partiell, n.n.bez.	20.42.21↔	Mastoidektomie: subtotale Resektion des Felsenbeins (subtotale Petrosektomie) ohne Obliteration
18.71.11↔	Ohrmuschelaufbau, partiell mit Gewebeexpander	20.42.22↔	Mastoidektomie: subtotale Resektion des Felsenbeins (subtotale Petrosektomie) mit Obliteration von Fettgewebe
18.71.12↔	Ohrmuschelaufbau, partiell mit Galealappen	20.42.23↔	Mastoidektomie: subtotale Resektion des Felsenbeins (subtotale Petrosektomie) mit Obliteration von Muskelgewebe
18.71.13↔	Ohrmuschelaufbau, partiell mit Knorpeltransplantat	20.42.24↔	Mastoidektomie: subtotale Resektion des Felsenbeins (subtotale Petrosektomie) mit Obliteration von Fett- und Muskelgewebe
18.71.14↔	Ohrmuschelaufbau, partiell mit mikrovaskulärem Lappen	20.42.30↔	Mastoidektomie: Partielle Resektion des Felsenbeins, n.n.bez.
18.71.19↔	Ohrmuschelaufbau, partiell, sonstige	20.42.31↔	Mastoidektomie: Partielle Resektion des Felsenbeins ohne Obliteration
18.71.20↔	Ohrmuschelaufbau, total, n.n.bez.	20.42.32↔	Mastoidektomie: Partielle Resektion des Felsenbeins mit Obliteration von Fettgewebe
18.71.21↔	Ohrmuschelaufbau, total mit Gewebeexpander	20.42.33↔	Mastoidektomie: Partielle Resektion des Felsenbeins mit Obliteration von Muskelgewebe
18.71.22↔	Ohrmuschelaufbau, total mit Galealappen	20.42.34↔	Mastoidektomie: Partielle Resektion des Felsenbeins mit Obliteration von Fett- und Muskelgewebe
18.71.23↔	Ohrmuschelaufbau, total mit Knorpeltransplantat	20.42.99↔	Radikale Mastoidektomie, sonstige
18.71.24↔	Ohrmuschelaufbau, total mit mikrovaskulärem Lappen	20.51.00↔	Exzision einer Läsion am Mittelohr, n.n.bez.
18.71.29↔	Ohrmuschelaufbau, total, sonstige	20.51.10↔	Exzision einer Läsion an der Paukenhöhle
18.71.30↔	Implantation von alloplastischen Materialien beim Aufbau einer Ohrmuschel	20.51.11↔	Exzision einer Läsion an der Pyramidenspitze
18.71.99↔	Ohrmuschelaufbau, sonstige	20.51.12↔	Exzision einer Läsion an der Otobasis
19.11↔	Stapedektomie und Stapesplastik mit Einpassen einer Stapesprothese	20.51.99↔	Exzision einer Läsion am Mittelohr, sonstige
19.19.00↔	Sonstige Stapedektomie und Stapesplastiken, n.n.bez.	20.79.00↔	Sonstige Inzision, Exzision und Destruktion am Innenohr, n.n.bez.
19.19.10↔	Stapedotomie mit Einpassen einer autogene Stapes-Prothese (Inkus-stapedotomie)	20.79.10↔	Exzision einer Läsion am Labyrinth
19.19.11↔	Stapedotomie mit Einpassen einer alloplastische Stapes-Prothese (Inkus-stapedotomie)	20.79.11↔	Kochleosaccotomie
19.19.12↔	Malleo-Stapedotomie	20.79.20↔	Labyrinthektomie, transtympanal
19.19.99↔	Sonstige Stapedektomie und Stapesplastiken, sonstige	20.79.21↔	Labyrinthektomie, transmastoidal
19.21↔	Revision einer Stapedotomie, Stapedektomie und Stapesplastik mit Inkus-Ersatz	20.79.22↔	Labyrinthdestruktion, transtympanal
19.29.00↔	Sonstige Revision einer Stapedotomie, Stapedektomie und Stapesplastik, n.n. bez.	20.79.23↔	Labyrinthdestruktion, transmastoidal
19.29.10↔	Sonstige Revision einer Stapedotomie und Stapedektomie mit Stapes-Prothese	20.79.99↔	Sonstige Inzision, Exzision und Destruktion am Innenohr, sonstige
19.29.11↔	Sonstige Revision einer Stapedotomie und Stapedektomie mit autogener Stapes-Prothese	20.92↔	Revision einer Mastoidektomie
19.29.12↔	Sonstige Revision einer Stapedotomie und Stapedektomie mit alloplastischer Stapes-Prothese	20.99.00↔	Sonstige Operationen an Innen- und Mittelohr, n.n.bez.
19.29.13↔	Sonstige Revision einer Stapesplastik (ohne Inkus-Ersatz)	20.99.10↔	Implantation von Knochenverankerungen am Felsenbein, Mittel- oder Innenohr
19.29.99↔	Sonstige Revision einer Stapedotomie, Stapedektomie und Stapesplastik, sonstige	20.99.20↔	Verschluss einer Labyrinthfistel
19.52↔	Tympanoplastik Typ II	20.99.30↔	Entfernung eines Kochleaimplantates oder implantierbaren Hörgerätes
19.53↔	Tympanoplastik Typ III	20.99.99↔	Sonstige Operationen an Innen- und Mittelohr, sonstige
19.54↔	Tympanoplastik Typ IV	22.51↔	Ethmoidotomie
19.55↔	Tympanoplastik Typ V	22.52↔	Sphenoidotomie
19.56.00↔	Tympanoplastik und Ossikuloplastik, n.n.bez.	22.63.00↔	Ethmoidektomie, n.n.bez.
19.56.10↔	Tympanoplastik mit Antrotomie, Attikotomie, Attikoantrotomie oder Mastoidektomie: Ohne Implantation einer Prothese oder mit Implantation eines autogenen Ossikels	22.63.10↔	Ethmoidektomie von außen
19.56.11↔	Tympanoplastik mit Antrotomie, Attikotomie, Attikoantrotomie oder Mastoidektomie: Mit Implantation einer alloplastischen, allogenen oder xenogenen Prothese	22.63.11↔	Ethmoidektomie, endonasal oder transmaxillär
19.56.20↔	Tympanoplastik mit Anlage einer Ohrdrüsenhöhle (offene Kavität): Ohne Implantation einer Prothese oder mit Implantation eines autogenen Ossikels	22.63.99↔	Ethmoidektomie, sonstige
19.56.21↔	Tympanoplastik mit Anlage einer Ohrdrüsenhöhle (offene Kavität): Mit Implantation einer alloplastischen, allogenen oder xenogenen Prothese	22.64↔	Sphenoidektomie
19.56.99↔	Tympanoplastik und Ossikuloplastik, sonstige	38.61↔	Sonstige Exzision von intrakraniellen Gefäßen
19.6↔	Revision einer Tympanoplastik	39.28↔	Extrakraniell-intrakranieller Gefäß-Bypass
20.23.00↔	Inzision am Mittelohr, n.n.bez.	39.51.00↔	Aneurysma-Clipping, n.n.bez.
20.23.10↔	Antrotomie	39.51.11↔	Aneurysma-Clipping intrakraniell
20.23.11↔	Attikotomie	39.51.99↔	Aneurysma-Clipping, sonstige
20.23.12↔	Tympanotomie mit Abdichtung der runden und/oder ovalen Fenstermembran	39.72.00↔	Endovaskuläre plastische Rekonstruktion oder Okklusion von Gefäßen am Kopf und Hals, n.n.bez.
20.23.13↔	Explorative Tympanotomie	39.72.10↔	Selektive Embolisation von intrakraniellen Gefäßen, n.n.bez.
20.23.99↔	Inzision am Mittelohr, sonstige	39.72.11↔	Selektive Embolisation von intrakraniellen Gefäßen mit Partikeln oder Metallspiralen
20.41↔	Einfache Mastoidektomie	39.72.12↔	Selektive Embolisation von intrakraniellen Gefäßen mit embolisierenden Flüssigkeiten, ablösbaren Ballons oder Schirmen
20.42.00↔	Radikale Mastoidektomie, n.n.bez.	39.72.13↔	Selektive Embolisation von intrakraniellen Gefäßen durch Stents als Flow-Diverter
20.42.10↔	Mastoidektomie: Mit Freilegung des Fazialiskanals: Ohne Dekompression des Nerven	39.72.14↔	Selektive Embolisation von intrakraniellen Gefäßen mit adhäsivem Embolisat
20.42.11↔	Mastoidektomie: Mit Freilegung des Fazialiskanals: Mit Dekompression des Nerven	39.72.19↔	Selektive Embolisation von intrakraniellen Gefäßen, sonstige
20.42.20↔	Mastoidektomie: subtotale Resektion des Felsenbeins (subtotale Petrosektomie), n.n.bez.	39.72.20↔	Selektive Embolisation von extrakraniellen Gefäßen des Kopfes und des Halses, n.n.bez.
		39.72.21↔	Selektive Embolisation von extrakraniellen Gefäßen des Kopfes und des Halses mit Partikeln oder Metallspiralen

39.72.22↔	Selektive Embolisation von extrakraniellen Gefäßen des Kopfes und des Halses mit embolisierenden Flüssigkeiten, ablösbaren Ballons oder Schirmen	39.79.35↔	Selektive Embolisation mit embolisierenden Flüssigkeiten von viszeralen Gefäßen
39.72.24↔	Selektive Embolisation von extrakraniellen Gefäßen des Kopfes und des Halses mit adhäsivem Embolisat	39.79.36↔	Selektive Embolisation mit embolisierenden Flüssigkeiten von abdominalen Gefäßen
39.72.29↔	Selektive Embolisation von extrakraniellen Gefäßen des Kopfes und des Halses, sonstige	39.79.38↔	Selektive Embolisation mit embolisierenden Flüssigkeiten von spinalen Gefäßen
39.72.30↔	Perkutan-transluminale Embolisation einer Gefäßmissbildung durch Mikrokatheter, n.n.bez.	39.79.39↔	Selektive Embolisation mit embolisierenden Flüssigkeiten von sonstigen Gefäßen, sonstige
39.72.31↔	Perkutan-transluminale Embolisation einer Gefäßmissbildung durch Mikrokatheter, Verwendung von einem Mikrokatheter	39.79.40↔	Selektive Embolisation mit ablösbaren Ballons von sonstigen Gefäßen, n.n.bez.
39.72.32↔	Perkutan-transluminale Embolisation einer Gefäßmissbildung durch Mikrokatheter, Verwendung von zwei Mikrokathetern	39.79.41↔	Selektive Embolisation mit ablösbaren Ballons von Gefäßen der oberen Extremitäten
39.72.33↔	Perkutan-transluminale Embolisation einer Gefäßmissbildung durch Mikrokatheter, Verwendung von drei Mikrokathetern	39.79.42↔	Selektive Embolisation mit ablösbaren Ballons der Aorta
39.72.34↔	Perkutan-transluminale Embolisation einer Gefäßmissbildung durch Mikrokatheter, Verwendung von vier Mikrokathetern	39.79.43↔	Selektive Embolisation mit ablösbaren Ballons des Ductus arteriosus apertus
39.72.35↔	Perkutan-transluminale Embolisation einer Gefäßmissbildung durch Mikrokatheter, Verwendung von fünf Mikrokathetern	39.79.44↔	Selektive Embolisation mit ablösbaren Ballons von thorakalen Gefäßen
39.72.39↔	Perkutan-transluminale Embolisation einer Gefäßmissbildung durch Mikrokatheter, Verwendung von mehr Mikrokathetern	39.79.45↔	Selektive Embolisation mit ablösbaren Ballons von viszeralen Gefäßen
39.72.99↔	Endovaskuläre plastische Rekonstruktion oder Okklusion von Gefäßen am Kopf und Hals, sonstige	39.79.46↔	Selektive Embolisation mit ablösbaren Ballons von abdominalen Gefäßen
39.77.00↔	Perkutane transluminale und endovaskuläre Intervention an intrakraniell(en) Gefäss(en), n.n.bez.	39.79.47↔	Selektive Embolisation mit ablösbaren Ballons von spinalen Gefäßen
39.77.10↔	Perkutane Ballonangioplastie an intrakraniell(en) Gefäss(en)	39.79.48↔	Selektive Embolisation mit ablösbaren Ballons von Gefäßen der unteren Extremitäten
39.77.20↔	Perkutane Bladeangioplastie an intrakraniell(en) Gefäss(en)	39.79.49↔	Selektive Embolisation mit ablösbaren Ballons von sonstigen Gefäßen, sonstige
39.77.30↔	Perkutane Laserangioplastie an intrakraniell(en) Gefäss(en)	39.79.50↔	Selektive Embolisation mit Schirmen von sonstigen Gefäßen, n.n.bez.
39.77.40↔	Perkutane Atherektomie an intrakraniell(en) Gefäss(en)	39.79.51↔	Selektive Embolisation mit Schirmen von Gefäßen der oberen Extremitäten
39.77.60↔	Perkutane Thrombektomie an intrakraniell(en) Gefäss(en), n.n.bez.	39.79.52↔	Selektive Embolisation mit Schirmen der Aorta
39.77.61↔	Perkutane Rotationsthrombektomie an intrakraniell(en) Gefäss(en)	39.79.53↔	Selektive Embolisation mit Schirmen des Ductus arteriosus apertus
39.77.62↔	Perkutane stentgestützte Thrombektomie an intrakraniell(en) Gefäss(en)	39.79.54↔	Selektive Embolisation mit Schirmen von thorakalen Gefäßen
39.77.69↔	Perkutane Thrombektomie an intrakraniell(en) Gefäss(en), sonstige	39.79.55↔	Selektive Embolisation mit Schirmen von viszeralen Gefäßen
39.77.99↔	Perkutane transluminale endovaskuläre Intervention an intrakraniell(en) Gefäss(en), sonstige	39.79.56↔	Selektive Embolisation mit Schirmen von abdominalen Gefäßen
39.79.11↔	Endovaskuläre Implantation eines Grafts an Viszeralgefäßen	39.79.57↔	Selektive Embolisation mit Schirmen von Gefäßen der unteren Extremitäten
39.79.12↔	Endovaskuläre Implantation eines Grafts an Gefäßen des Beckens	39.79.58↔	Selektive Embolisation mit Schirmen von spinalen Gefäßen
39.79.13↔	Endovaskuläre Implantation eines Grafts an abdominalen Gefäßen	39.79.59↔	Selektive Embolisation mit Schirmen von sonstigen Gefäßen, sonstige
39.79.19↔	Endovaskuläre Implantation eines Grafts an sonstigen Gefäßen, sonstige	39.79.60↔	Selektive Embolisation mit Partikeln von sonstigen Gefäßen, n.n.bez.
39.79.20↔	Coil-Embolisation oder -Verschluss von sonstigen Gefäßen, n.n.bez.	39.79.61↔	Selektive Embolisation mit Partikeln von Gefäßen der oberen Extremitäten
39.79.21↔	Coil-Embolisation oder -Verschluss von Gefäßen der oberen Extremitäten	39.79.62↔	Selektive Embolisation mit Partikeln der Aorta
39.79.22↔	Coil-Embolisation oder -Verschluss der Aorta	39.79.63↔	Selektive Embolisation mit Partikeln des Ductus arteriosus apertus
39.79.23↔	Coil-Embolisation oder -Verschluss des Ductus arteriosus apertus	39.79.64↔	Selektive Embolisation mit Partikeln von thorakalen Gefäßen
39.79.24↔	Coil-Embolisation oder -Verschluss von thorakalen Gefäßen	39.79.65↔	Selektive Embolisation mit Partikeln von viszeralen Gefäßen
39.79.25↔	Coil-Embolisation oder -Verschluss von viszeralen Gefäßen	39.79.66↔	Selektive Embolisation mit Partikeln von abdominalen Gefäßen
39.79.26↔	Coil-Embolisation oder -Verschluss von abdominalen Gefäßen	39.79.67↔	Selektive Embolisation mit Partikeln von Gefäßen der unteren Extremitäten
39.79.27↔	Coil-Embolisation oder -Verschluss von Gefäßen der unteren Extremitäten	39.79.68↔	Selektive Embolisation mit Partikeln von spinalen Gefäßen
39.79.28↔	Coil-Embolisation oder -Verschluss von spinalen Gefäßen	39.79.69↔	Selektive Embolisation mit Partikeln von sonstigen Gefäßen, sonstige
39.79.29↔	Coil-Embolisation oder -Verschluss von sonstigen Gefäßen, sonstige	39.79.70↔	Kathertertechnischer Verschluss von Arterien mittels Laser, sonstigen Gefäßen, n.n.bez.
39.79.30↔	Selektive Embolisation mit embolisierenden Flüssigkeiten von sonstigen Gefäßen, n.n.bez.	39.79.71↔	Kathertertechnischer Verschluss mittels Laser, an Arterien der oberen Extremitäten
39.79.31↔	Selektive Embolisation mit embolisierenden Flüssigkeiten von Gefäßen der oberen Extremitäten	39.79.72↔	Kathertertechnischer Verschluss mittels Laser, an der Aorta
39.79.32↔	Selektive Embolisation mit embolisierenden Flüssigkeiten der Aorta	39.79.74↔	Kathertertechnischer Verschluss mittels Laser, an thorakalen Gefäßen
39.79.33↔	Selektive Embolisation mit embolisierenden Flüssigkeiten des Ductus arteriosus apertus	39.79.75↔	Kathertertechnischer Verschluss mittels Laser, an Gefäßen der unteren Extremitäten
39.79.34↔	Selektive Embolisation mit embolisierenden Flüssigkeiten von thorakalen Gefäßen	39.79.76↔	Kathertertechnischer Verschluss mittels Laser, an viszeralen Gefäßen
		39.79.77↔	Kathertertechnischer Verschluss mittels Laser, an abdominalen Gefäßen
		39.79.79↔	Kathertertechnischer Verschluss von Arterien mittels Laser, sonstigen Gefäßen, sonstige

39.79.80↔	Kathetertechnischer Verschluss von Arterien mittels Radiofrequenz sonstigen Gefäßen, n.n.bez.	92.39.00↔	Sonstige stereotaktische Radiochirurgie, n.n.bez.
39.79.81↔	Kathetertechnischer Verschluss mittels Radiofrequenz an Arterien der oberen Extremitäten	92.39.01↔	Andere Hochvoltstrahlentherapie, stereotaktische Bestrahlung, fraktioniert, zerebral, n.n.bez.
39.79.82↔	Kathetertechnischer Verschluss mittels Radiofrequenz an der Aorta	92.39.11↔	Andere Hochvoltstrahlentherapie, stereotaktische Bestrahlung, fraktioniert, extrazerebral, n.n.bez.
39.79.84↔	Kathetertechnischer Verschluss mittels Radiofrequenz an thorakalen Gefäßen	92.39.20↔	Andere Hochvoltstrahlentherapie, stereotaktische Bestrahlung, fraktioniert: zerebral, intensitätsmodulierte Radiotherapie
39.79.85↔	Kathetertechnischer Verschluss mittels Radiofrequenz an Gefäßen der unteren Extremitäten	92.39.21↔	Andere Hochvoltstrahlentherapie, stereotaktische Bestrahlung, fraktioniert: zerebral, intensitätsmodulierte Bogenbestrahlung (IMAT)
39.79.86↔	Kathetertechnischer Verschluss mittels Radiofrequenz an viszeralen Gefäßen	92.39.22↔	Andere Hochvoltstrahlentherapie, stereotaktische Bestrahlung, fraktioniert: zerebral, bildgestützte Einstellung
39.79.87↔	Kathetertechnischer Verschluss mittels Radiofrequenz an abdominalen Gefäßen	92.39.29↔	Andere Hochvoltstrahlentherapie, stereotaktische Bestrahlung, fraktioniert, zerebral, sonstige
39.79.89↔	Kathetertechnischer Verschluss mittels Radiofrequenz an sonstigen Gefäßen, sonstige	92.39.30↔	Andere Hochvoltstrahlentherapie, stereotaktische Bestrahlung, fraktioniert: extrazerebral, intensitätsmodulierte Radiotherapie
76.92.20↔	Einsetzen von Schädelknochenplatte (CAD) an Gesichtsschädel ohne Beteiligung des Hirnschädels (bis zu 2 Regionen)	92.39.31↔	Andere Hochvoltstrahlentherapie, stereotaktische Bestrahlung, fraktioniert: extrazerebral, intensitätsmodulierte Bogenbestrahlung (IMAT)
76.92.21↔	Einsetzen von Schädelknochenplatte (CAD) an Gesichtsschädel ohne Beteiligung des Hirnschädels (ab 3 Regionen)	92.39.32↔	Andere Hochvoltstrahlentherapie, stereotaktische Bestrahlung, fraktioniert: extrazerebral, bildgestützte Einstellung
76.92.29↔	Einsetzen von Schädelknochenplatte (CAD) an Gesichtsschädel ohne Beteiligung des Hirnschädels, sonstige	92.39.39↔	Andere Hochvoltstrahlentherapie, stereotaktische Bestrahlung, fraktioniert, extrazerebral, sonstige
76.92.30↔	Plastische Rekonstruktion einfacher Defekte der Maxilla durch CAD-Implantat		
76.92.31↔	Plastische Rekonstruktion grosser oder komplexer Defekte der Maxilla durch CAD-Implantat		

Prozedur B11-3

01.32.00↔	Lobotomie und Traktotomie, n.n.bez.	01.59.21↔	Sonstige Destruktion von nicht hirneigenem intrazerebralen Tumorgewebe am Gehirn
01.32.10↔	Lobotomie und Traktotomie, Zingulotomie	01.59.29↔	Sonstige Destruktion von Läsion oder Gewebe am Gehirn, sonstige
01.32.11↔	Lobotomie und Traktotomie, Subpiale Transsektion	01.59.99↔	Sonstige Exzision oder Destruktion von Läsion oder Gewebe am Gehirn, sonstige
01.32.12↔	Lobotomie und Traktotomie, Multiple Lobotomien	01.6x.11↔	Exzision und Destruktion von Tumorgewebe an der Kalotte
01.32.20↔	Lobotomie und Traktotomie, Stereotaktische Unterbrechung von Bahnsystemen	01.6x.21↔	Exzision und Destruktion von sonstigem erkranktem Gewebe an der Kalotte
01.32.99↔	Lobotomie und Traktotomie, sonstige	02.01↔	Eröffnen einer Schädelnaht
01.39.10↔	Sonstige Inzision am Gehirn zur Entleerung eines intrazerebralen Hämatoms	02.06.10↔	Frontoorbitale Kranioplastik zur Verlagerung
01.39.11↔	Sonstige Inzision am Gehirn zur Entleerung eines intrazerebralen Abszesses	02.06.20↔	Rekonstruktion des Hirnschädels ohne Beteiligung des Gesichtsschädels, mit einfachem Implantat (Knochenzement)
01.39.20↔	Sonstige Inzision am Gehirn, Stereotaktische Entleerung eines intrakraniellen Hämatoms	02.06.30↔	Rekonstruktion von Hirn- und Gesichtsschädel, mit einfachem Implantat (Knochenzement) oder Transplantation
01.39.21↔	Sonstige Inzision am Gehirn, Stereotaktische Entleerung eines intrakraniellen Abszesses	02.07↔	Entfernen einer Schädelknochenplatte
01.41↔	Operationen am Thalamus	02.12.10↔	Sonstige Rekonstruktion an den Hirnhäuten ohne Kranioplastik
01.42↔	Operationen am Globus pallidum	02.12.20↔	Sonstige Rekonstruktion an den Hirnhäuten mit Kranioplastik
01.51.00↔	Exzision von Läsion oder Gewebe an den Hirnhäuten, n.n.bez.	02.12.21↔	Sonstige Duraplastik mit Kranioplastik an der Konvexität
01.51.10↔	Exzision von Tumorgewebe an den Hirnhäuten mit Präparation von infiltriertem Nachbargewebe	02.12.22↔	Sonstige Duraplastik mit Kranioplastik am kraniozervikalen Übergang
01.51.99↔	Exzision von Läsion oder Gewebe an den Hirnhäuten, sonstige	02.13↔	Ligatur eines Gefässes der Hirnhäute
01.52.00↔	Hemisphärektomie, n.n.bez.	02.14↔	Exzision am Plexus chorioideus
01.52.10↔	Hemisphärektomie, hirneigenes intrazerebrales Tumorgewebe	02.2↔	Ventrikulostomie
01.52.11↔	Hemisphärektomie, nicht hirneigenes intrazerebrales Tumorgewebe	02.92↔	Plastische Rekonstruktion am Gehirn
01.52.99↔	Hemisphärektomie, sonstige	02.93.00↔	Implantation oder Ersetzen der Elektrode(n) eines intrakraniellen Neurostimulators, n.n.bez.
01.53.00↔	Lobektomie am Gehirn, n.n.bez.	02.93.10↔	Implantation oder Ersetzen von temporären Mikroelektroden zur monolokulären Ableitung und Stimulation
01.53.10↔	Lobektomie am Gehirn, hirneigenes intrazerebrales Tumorgewebe	02.93.11↔	Implantation oder Ersetzen von temporären Mikroelektroden zur multilokulären Ableitung und Stimulation
01.53.11↔	Lobektomie am Gehirn, nicht hirneigenes intrazerebrales Tumorgewebe	02.93.20↔	Implantation oder Ersetzen von permanenten Mikroelektroden zur monolokulären Ableitung und Stimulation
01.53.99↔	Lobektomie am Gehirn, sonstige	02.93.21↔	Implantation oder Ersetzen von permanenten Mikroelektroden zur multilokulären Ableitung und Stimulation
01.59.00↔	Sonstige Exzision oder Destruktion von Läsion oder Gewebe am Gehirn, n.n.bez.	02.93.99↔	Implantation oder Ersetzen der Elektrode(n) eines intrakraniellen Neurostimulators, sonstige
01.59.10↔	Sonstige Exzision von hirneigenem intrazerebralen Tumorgewebe am Gehirn	02.96↔	Einsetzen einer sphenoidalen Elektrode
01.59.11↔	Sonstige Exzision von nicht hirneigenem intrazerebralen Tumorgewebe am Gehirn	02.99.10↔	Stereotaktische Eingriffe am Liquorsystem
01.59.12↔	Sonstige Exzision von Läsion oder Gewebe am Gehirn, Debridement einer Kontusion am Gehirn	02.99.11↔	Stereotaktische Implantation und Explantation von radioaktivem Material als selbständiger Eingriff
01.59.19↔	Sonstige Exzision von Läsion oder Gewebe am Gehirn, sonstige	02.99.12↔	Stereotaktische Implantation von Gewebe an Schädel, Gehirn und Hirnhäuten
01.59.20↔	Sonstige Destruktion von hirneigenem intrazerebralen Tumorgewebe am Gehirn		

02.99.13↔	Stereotaktische Instillation von Medikamenten als selbständiger Eingriff	38.41↔	Resektion von intrakraniellen Blutgefässen mit Ersatz
02.99.14↔	Stereotaktische Implantation, Revision oder Wechsel von intrazerebralen Kathetern zur intraventrikulären Infusion	38.60↔	Sonstige Exzision von Gefässen, Lokalisation n.n.bez.
02.99.20↔	Umwandlung eines Liquorschuntes (oder Hirnwasserableitung) in eine Mehrfachableitung	38.61↔	Sonstige Exzision von intrakraniellen Gefässen
02.99.29↔	Sonstige Revision und Entfernung von Liquorableitungen	39.28↔	Extrakraniell-intrakranieller Gefäss-Bypass
02.99.30↔	Implantation oder Wechsel einer intrakraniellen Messsonde	39.51.00↔	Aneurysma-Clipping, n.n.bez.
02.99.31↔	Revision (ohne Wechsel) einer intrakraniellen Messsonde	39.51.11↔	Aneurysma-Clipping intrakraniell
02.99.40↔	Implantation oder Wechsel einer Neuroprothese	39.51.99↔	Aneurysma-Clipping, sonstige
02.99.41↔	Revision (ohne Wechsel) einer Neuroprothese	39.53↔	Verschluss einer arteriovenösen Fistel
02.99.50↔	Implantation und Entfernung eines Katheter-Ballon-Systems zur intrazerebralen Brachytherapie	92.20↔	Infusion von flüssigem Radioisotop
02.99.70↔	Revision (ohne Ersetzen) der Elektroden eines intrakraniellen Neurostimulators, n.n.bez.	92.21.00↔	Oberflächenstrahlentherapie: n.n.bez.
02.99.71↔	Revision (ohne Ersetzen) der Elektroden eines intrakraniellen Neurostimulators, stereotaktisch, permanentes Einzelelektrodensystem zur Dauerstimulation	92.21.01↔	Oberflächenstrahlentherapie: Bis zu 2 Bestrahlungsfeldern
02.99.72↔	Revision (ohne Ersetzen) der Elektroden eines intrakraniellen Neurostimulators, stereotaktisch, permanentes Mehrelektrodensystem zur Dauerstimulation	92.21.02↔	Oberflächenstrahlentherapie: Mehr als 2 Bestrahlungsfelder
02.99.79↔	Revision (ohne Ersetzen) der Elektroden eines intrakraniellen Neurostimulators, sonstige	92.22.00↔	Orthovoltstrahlentherapie: n.n.bez. Orthovoltstrahlentherapie: n.n.bez.
02.99.90↔	Sonstige stereotaktische Operationen an Schädel, Gehirn und Hirnhäuten	92.22.01↔	Orthovoltstrahlentherapie: Bis zu 2 Bestrahlungsfeldern
04.01.00↔	Exzision eines Akustikusneurinoms, n.n.bez.	92.22.02↔	Orthovoltstrahlentherapie: Mehr als 2 Bestrahlungsfelder
04.01.10↔	Exzision eines Akustikusneurinoms durch Kraniotomie	92.22.11↔	Intraoperative Röntgenstrahlentherapie, bis 300 kV
04.01.11↔	Exzision eines Akustikusneurinoms, Translabyrinthärer Zugang	92.22.12↔	Intraoperative Röntgenstrahlentherapie, 300 kV - < 1 MV
04.01.99↔	Exzision eines Akustikusneurinoms, sonstige	92.22.19↔	Intraoperative Röntgenstrahlentherapie, sonstige
04.41↔	Dekompression an der Wurzel des N. trigeminus	92.23.00↔	Hochvoltstrahlentherapie, n.n.bez.
07.13.00↔	Biopsie an der Hypophyse, transfrontaler Zugang, n.n.bez.	92.23.01↔	Telekobaltgerät bis zu 2 Bestrahlungsfelder
07.13.10↔	Geschlossene [perkutane] [Nadel-] Biopsie an der Hypophyse durch transfrontalen Zugang	92.23.02↔	Telekobaltgerät 3 bis 4 Bestrahlungsfelder
07.13.11↔	Offene Biopsie an der Hypophyse durch transfrontalen Zugang	92.23.03↔	Telekobaltgerät mehr als 4 Bestrahlungsfelder oder 3D-geplante Bestrahlung
07.13.12↔	Stereotaktische Biopsie an der Hypophyse durch transfrontalen Zugang	92.23.08↔	Hochvoltstrahlentherapie: andere Isotope
07.13.99↔	Biopsie an der Hypophyse, transfrontaler Zugang, sonstige	92.23.09↔	Telekobaltgerät, Sonstige
07.14.00↔	Biopsie an der Hypophyse, transsphenoidaler Zugang, n.n.bez.	92.24.00↔	Teleradiotherapie mit Photonen, Linearbeschleuniger, n.n.bez.
07.14.10↔	Geschlossene [perkutane] [Nadel-] Biopsie an der Hypophyse durch transsphenoidalen Zugang	92.24.01↔	Teleradiotherapie mit Photonen, Linearbeschleuniger, Großfeldbestrahlung
07.14.11↔	Offene Biopsie an der Hypophyse durch transsphenoidalen Zugang	92.24.02↔	Teleradiotherapie mit Photonen, Linearbeschleuniger, Halbkörperbestrahlung
07.14.12↔	Stereotaktische Biopsie an der Hypophyse durch transsphenoidalen Zugang	92.24.03↔	Teleradiotherapie mit Photonen, Linearbeschleuniger, Ganzkörperbestrahlung
07.14.99↔	Biopsie an der Hypophyse, transsphenoidaler Zugang, sonstige	92.24.04↔	Teleradiotherapie mit Photonen, Linearbeschleuniger, Intraoperative Strahlentherapie
07.15↔	Biopsie an der Hypophyse, nicht näher bezeichneter Zugang	92.24.09↔	Teleradiotherapie mit Photonen, Linearbeschleuniger, sonstige
07.17.00↔	Biopsie am Corpus pineale, n.n.bez.	92.24.11↔	Teleradiotherapie mit Photonen, Linearbeschleuniger, bis zu 2 Bestrahlungsfelder: Mit bildgestützter Einstellung
07.17.10↔	Geschlossene [perkutane] [Nadel-] Biopsie am Corpus pineale	92.24.12↔	Teleradiotherapie mit Photonen, Linearbeschleuniger, mehr als 2 Bestrahlungsfelder: Mit bildgestützter Einstellung
07.17.11↔	Offene Biopsie am Corpus pineale	92.24.13↔	Teleradiotherapie mit Photonen, Linearbeschleuniger, 3D-geplante Bestrahlung: Mit bildgestützter Einstellung
07.17.12↔	Stereotaktische Biopsie am Corpus pineale	92.24.14↔	Teleradiotherapie mit Photonen, Linearbeschleuniger, intensitätsmodulierte Radiotherapie: Mit bildgestützter Einstellung
07.17.99↔	Biopsie am Corpus pineale, sonstige	92.24.21↔	Teleradiotherapie mit Photonen, Linearbeschleuniger, bis zu 2 Bestrahlungsfelder: Ohne bildgestützte Einstellung
07.51↔	Exploration im Gebiet des Corpus pineale	92.24.22↔	Teleradiotherapie mit Photonen, Linearbeschleuniger, mehr als 2 Bestrahlungsfelder: Ohne bildgestützte Einstellung
07.52↔	Inzision am Corpus pineale	92.24.23↔	Teleradiotherapie mit Photonen, Linearbeschleuniger, 3D-geplante Bestrahlung: Ohne bildgestützte Einstellung
07.53↔	Partielle Exzision des Corpus pineale	92.24.24↔	Teleradiotherapie mit Photonen, Linearbeschleuniger, intensitätsmodulierte Radiotherapie: Ohne bildgestützte Einstellung
07.54↔	Totale Exzision des Corpus pineale	92.24.30↔	Teleradiotherapie mit Photonen: hochkomplexe Radiotherapie mit spezialisierter Ausstattung
07.59↔	Sonstige Operationen am Corpus pineale	92.25.00↔	Teleradiotherapie mit Elektronen, Linearbeschleuniger, n.n.bez.
07.61↔	Partielle Exzision der Hypophyse, transfrontaler Zugang	92.25.01↔	Teleradiotherapie mit Elektronen, Linearbeschleuniger, Großfeldbestrahlung
07.62↔	Partielle Exzision an der Hypophyse, transsphenoidaler Zugang	92.25.02↔	Teleradiotherapie mit Elektronen, Linearbeschleuniger, Halbkörperbestrahlung
07.63↔	Partielle Exzision an der Hypophyse, nicht näher bezeichneter Zugang	92.25.03↔	Teleradiotherapie mit Elektronen, Linearbeschleuniger, Ganzkörperbestrahlung
07.64↔	Totale Exzision der Hypophyse, transfrontaler Zugang	92.25.04↔	Teleradiotherapie mit Elektronen, Linearbeschleuniger, Intraoperative Strahlentherapie
07.65↔	Totale Exzision der Hypophyse, transsphenoidaler Zugang	92.25.09↔	Teleradiotherapie mit Elektronen, Linearbeschleuniger, sonstige
07.68↔	Totale Exzision der Hypophyse, anderer näher bezeichneter Zugang	92.25.11↔	Teleradiotherapie mit Elektronen, Linearbeschleuniger, mit bildgestützte Einstellung
07.69↔	Totale Exzision der Hypophyse, nicht näher bezeichneter Zugang	92.25.12↔	Teleradiotherapie mit Elektronen, Linearbeschleuniger, bis zu 2 Bestrahlungsfelder, mit bildgestützte Einstellung
07.71↔	Exploration der Fossa hypophysialis	92.25.13↔	Teleradiotherapie mit Elektronen, Linearbeschleuniger, mehr als 2 Bestrahlungsfelder, mit bildgestützter Einstellung
07.72↔	Inzision an der Hypophyse		
07.79↔	Sonstige Operation an der Hypophyse		
38.01↔	Inzision von intrakraniellen Gefässen		
38.31↔	Resektion von intrakraniellen Gefässen mit Anastomose		

- 92.25.14↔ Teleradiotherapie mit Elektronen, Linearbeschleuniger, 3D-geplante Bestrahlung, mit bildgestützter Einstellung
- 92.25.15↔ Teleradiotherapie mit Elektronen, Linearbeschleuniger, intensitätsmodulierte Radiotherapie, mit bildgestützter Einstellung
- 92.25.21↔ Teleradiotherapie mit Elektronen, Linearbeschleuniger, bis zu 2 Bestrahlungsfelder, ohne bildgestützte Einstellung
- 92.25.22↔ Teleradiotherapie mit Elektronen, Linearbeschleuniger, mehr als 2 Bestrahlungsfelder, ohne bildgestützte Einstellung
- 92.25.23↔ Teleradiotherapie mit Elektronen, Linearbeschleuniger, 3D-geplante Bestrahlung, ohne bildgestützte Einstellung
- 92.25.24↔ Teleradiotherapie mit Elektronen, Linearbeschleuniger, intensitätsmodulierte Radiotherapie, ohne bildgestützte Einstellung
- 92.26.00↔ Teleradiotherapie mit anderen Partikelstrahlen, n.n.bez.
- 92.26.10↔ Protonentherapie, bis zu 2 Bestrahlungsfelder, ohne bildgestützte Einstellung
- 92.26.11↔ Protonentherapie, bis zu 2 Bestrahlungsfelder, mit bildgestützter Einstellung
- 92.26.20↔ Protonentherapie, mehr als 2 Bestrahlungsfelder, ohne bildgestützte Einstellung
- 92.26.21↔ Protonentherapie, mehr als 2 Bestrahlungsfelder, mit bildgestützter Einstellung
- 92.26.99↔ Teleradiotherapie mit anderen Partikelstrahlen, sonstige
- 92.27.00↔ Implantation oder Einsetzen radioaktiver Elemente (Brachytherapie mit umschlossenen Radionukliden), Körperoberfläche, sonstiger oder n.n.bez. Applikationsort
- 92.27.10↔ Implantation oder Einsetzen radioaktiver Elemente (Brachytherapie mit umschlossenen Radionukliden), weibliche Geschlechtsorgane, n.n.bez.
- 92.27.11↔ Implantation oder Einsetzen radioaktiver Elemente (Brachytherapie mit umschlossenen Radionukliden), intrauterin
- 92.27.12↔ Implantation oder Einsetzen radioaktiver Elemente (Brachytherapie mit umschlossenen Radionukliden), intravaginal
- 92.27.13↔ Implantation oder Einsetzen radioaktiver Elemente (Brachytherapie mit umschlossenen Radionukliden), intrauterin und intravaginal kombiniert
- 92.27.21↔ Implantation oder Einsetzen radioaktiver Elemente (Brachytherapie mit umschlossenen Radionukliden), Körperoberfläche
- 92.27.22↔ Implantation oder Einsetzen radioaktiver Elemente (Brachytherapie mit umschlossenen Radionukliden), intrakavitär
- 92.27.23↔ Implantation oder Einsetzen radioaktiver Elemente (Brachytherapie mit umschlossenen Radionukliden), intraluminal
- 92.27.30↔ Implantation oder Einsetzen radioaktiver Elemente (Brachytherapie mit umschlossenen Radionukliden), Gefäß n.n.bez.
- 92.27.31↔ Implantation oder Einsetzen radioaktiver Elemente (Brachytherapie mit umschlossenen Radionukliden), Koronargefäß
- 92.27.39↔ Implantation oder Einsetzen radioaktiver Elemente (Brachytherapie mit umschlossenen Radionukliden), sonstiges Gefäß
- 92.27.40↔ Implantation oder Einsetzen radioaktiver Elemente (Brachytherapie mit umschlossenen Radionukliden), intraoperativ
- 92.27.70↔ Radioaktive Moulagen, n.n.bez.
- 92.27.71↔ Radioaktive Moulagen: Konstruktion und Applikation von oberflächlichen radioaktiven Moulagen
- 92.27.72↔ Radioaktive Moulagen: Konstruktion und Applikation von nicht auf der Körperoberfläche verwendeten Applikatoren
- 92.27.73↔ Radioaktive Moulagen: Konstruktion und Applikation von Augenapplikatoren
- 92.27.79↔ Radioaktive Moulagen, sonstige
- 92.28.00↔ Injektion oder Instillation von Radioisotopen, n.n.bez.
- 92.28.01↔ Instillation von offenen Radionukliden in Gelenke
- 92.28.02↔ Radiojodtherapie: Radiojodtherapie bis 1,2 GBq I-131: Ohne Gabe von rekombinantem Thyreotropin (rh-TSH)
- 92.28.03↔ Radiojodtherapie: Radiojodtherapie bis 1,2 GBq I-131: Mit Gabe von rekombinantem Thyreotropin (rh-TSH)
- 92.28.04↔ Radiojodtherapie: Radiojodtherapie über 1,2 bis unter 5 GBq I-131: Ohne Gabe von rekombinantem Thyreotropin (rh-TSH)
- 92.28.05↔ Radiojodtherapie: Radiojodtherapie über 1,2 bis unter 5 GBq I-131: Mit Gabe von rekombinantem Thyreotropin (rh-TSH)
- 92.28.06↔ Radiojodtherapie: Radiojodtherapie mit 5 und mehr GBq I-131: Ohne Gabe von rekombinantem Thyreotropin (rh-TSH)
- 92.28.07↔ Radiojodtherapie: Radiojodtherapie mit 5 und mehr GBq I-131: Mit Gabe von rekombinantem Thyreotropin (rh-TSH)
- 92.28.11↔ Therapie mit offenen Radionukliden bei Knochenmetastasen
- 92.28.12↔ Intravenöse palliative Schmerztherapie mit offenen Radionukliden bei Knochenmetastasen
- 92.28.13↔ Radiorezeptortherapie mit DOTA-konjugierten Somatostatin-Analoga
- 92.28.20↔ Radioimmuntherapie mit 90Y-Ibritumomab-Tiuxetan, parenteral
- 92.28.21↔ Gabe von Jod-131-MIBG (Metajodbenzylguanidin) parenteral
- 92.28.31↔ Selektive intravasculäre Radiochemoembolisation mit I-131-Lipiodol
- 92.28.32↔ Selektive intravasculäre Radionuklidtherapie (SIRT) durch Embolisation von Yttrium-90-markierten Mikrosphären
- 92.28.33↔ Endovaskuläre Brachytherapie mit Rhenium-188
- 92.29.00↔ Brachytherapie mit umschlossenen Radionukliden, n.n. bez.
- 92.29.09↔ Brachytherapie mit umschlossenen Radionukliden, sonstige
- 92.29.11↔ Interstitielle Brachytherapie mit Implantation von entfernbaren Strahlern in einer Ebene, niedrige Dosisleistung
- 92.29.12↔ Interstitielle Brachytherapie mit Implantation von entfernbaren Strahlern in einer Ebene, gepulste Dosisleistung (Pulsed dose rate)
- 92.29.13↔ Interstitielle Brachytherapie mit Implantation von entfernbaren Strahlern in einer Ebene, hohe Dosisleistung
- 92.29.19↔ Interstitielle Brachytherapie mit Implantation von entfernbaren Strahlern in einer Ebene, sonstige
- 92.29.21↔ Interstitielle Brachytherapie mit Volumenimplantation von entfernbaren Strahlern in mehreren Ebenen, niedrige Dosisleistung
- 92.29.22↔ Interstitielle Brachytherapie mit Volumenimplantation von entfernbaren Strahlern in mehreren Ebenen, gepulste Dosisleistung (Pulsed dose rate)
- 92.29.23↔ Interstitielle Brachytherapie mit Volumenimplantation von entfernbaren Strahlern in mehreren Ebenen, hohe Dosisleistung
- 92.29.24↔ Brachytherapie mit Implantation von entfernbaren Strahlern in mehreren Ebenen, hohe Dosisleistung, intraoperativ
- 92.29.29↔ Interstitielle Brachytherapie mit Volumenimplantation von entfernbaren Strahlern in mehreren Ebenen, sonstige
- 92.29.31↔ Interstitielle Brachytherapie mit Implantation von permanenten Strahlern, bis zu 10 Quellen
- 92.29.32↔ Interstitielle Brachytherapie mit Implantation von permanenten Strahlern, von 10 bis 15 Quellen
- 92.29.33↔ Interstitielle Brachytherapie mit Implantation von permanenten Strahlern, von 16 bis 20 Quellen
- 92.29.34↔ Interstitielle Brachytherapie mit Implantation von permanenten Strahlern, von 21 bis 25 Quellen
- 92.29.35↔ Interstitielle Brachytherapie mit Implantation von permanenten Strahlern, von 26 bis bis 30 Quellen
- 92.29.36↔ Interstitielle Brachytherapie mit Implantation von permanenten Strahlern, von 31 bis bis 35 Quellen
- 92.29.37↔ Interstitielle Brachytherapie mit Implantation von permanenten Strahlern, von 36 bis bis 40 Quellen
- 92.29.38↔ Interstitielle Brachytherapie mit Implantation von permanenten Strahlern, von 41 bis bis 45 Quellen
- 92.29.39↔ Interstitielle Brachytherapie mit Implantation von permanenten Strahlern, von 46 bis bis 50 Quellen
- 92.29.3a↔ Interstitielle Brachytherapie mit Implantation von permanenten Strahlern, von 51 bis bis 55 Quellen
- 92.29.3b↔ Interstitielle Brachytherapie mit Implantation von permanenten Strahlern, von 56 bis bis 60 Quellen
- 92.29.3c↔ Interstitielle Brachytherapie mit Implantation von permanenten Strahlern, von 61 bis bis 65 Quellen
- 92.29.3d↔ Interstitielle Brachytherapie mit Implantation von permanenten Strahlern, von 66 bis bis 70 Quellen
- 92.29.3e↔ Interstitielle Brachytherapie mit Implantation von permanenten Strahlern, mehr als 70 Quellen
- 92.29.40↔ Brachytherapie mit Oberflächenapplikatoren, n.n.bez.
- 92.29.49↔ Brachytherapie mit Oberflächenapplikatoren, sonstige
- 92.29.51↔ Entfernung von umschlossenen Radionukliden oder inaktiven Applikatoren unter Anästhesie

92.30.00↔	Stereotaktische Bestrahlung, einzeitig, n.n.bez.	92.39.00↔	Sonstige stereotaktische Radiochirurgie, n.n.bez.
92.30.01↔	Stereotaktische Bestrahlung, einzeitig: Zerebral, n.n.bez.	92.39.01↔	Andere Hochvoltstrahlentherapie, stereotaktische Bestrahlung, fraktioniert, zerebral, n.n.bez.
92.30.02↔	Stereotaktische Bestrahlung, einzeitig: Extrazerebral, n.n.bez.	92.39.11↔	Andere Hochvoltstrahlentherapie, stereotaktische Bestrahlung, fraktioniert, extrazerebral, n.n.bez.
92.30.20↔	Stereotaktische Bestrahlung, einzeitig: Zerebral, intensitätsmodulierte Radiotherapie	92.39.20↔	Andere Hochvoltstrahlentherapie, stereotaktische Bestrahlung, fraktioniert: zerebral, intensitätsmodulierte Radiotherapie
92.30.21↔	Stereotaktische Bestrahlung, einzeitig: Zerebral, intensitätsmodulierte Bogenbestrahlung (IMAT)	92.39.21↔	Andere Hochvoltstrahlentherapie, stereotaktische Bestrahlung, fraktioniert: zerebral, intensitätsmodulierte Bogenbestrahlung (IMAT)
92.30.22↔	Stereotaktische Bestrahlung, einzeitig: Zerebral, bildgestützte Einstellung	92.39.22↔	Andere Hochvoltstrahlentherapie, stereotaktische Bestrahlung, fraktioniert: zerebral, bildgestützte Einstellung
92.30.30↔	Stereotaktische Bestrahlung, einzeitig: Extrazerebral, intensitätsmodulierte Radiotherapie	92.39.29↔	Andere Hochvoltstrahlentherapie, stereotaktische Bestrahlung, fraktioniert, zerebral, sonstige
92.30.31↔	Stereotaktische Bestrahlung, einzeitig: Extrazerebral, intensitätsmodulierte Bogenbestrahlung (IMAT)	92.39.30↔	Andere Hochvoltstrahlentherapie, stereotaktische Bestrahlung, fraktioniert: extrazerebral, intensitätsmodulierte Radiotherapie
92.30.32↔	Stereotaktische Bestrahlung, einzeitig: Extrazerebral, bildgestützte Einstellung	92.39.31↔	Andere Hochvoltstrahlentherapie, stereotaktische Bestrahlung, fraktioniert: extrazerebral, intensitätsmodulierte Bogenbestrahlung (IMAT)
92.30.99↔	Stereotaktische Bestrahlung, einzeitig, sonstige	92.39.32↔	Andere Hochvoltstrahlentherapie, stereotaktische Bestrahlung, fraktioniert: extrazerebral, bildgestützte Einstellung
92.31.00↔	Radiochirurgie mit Photonen n.n. bez., zerebral	92.39.39↔	Andere Hochvoltstrahlentherapie, stereotaktische Bestrahlung, fraktioniert, extrazerebral, sonstige
92.31.10↔	Radiochirurgie mit Photonen n.n. bez., extrazerebral	92.41↔	Intraoperative Strahlentherapie mit Elektronen
92.32.00↔	Mehrquellige Photon-Radiochirurgie, n.n.bez.		
92.32.01↔	Mehrquellige Photon-Radiochirurgie: Gamma-knife		
92.33.00↔	Teilchen-Radiochirurgie, n.n.bez.		
92.33.01↔	Andere Hochvoltstrahlentherapie: Stereotaktische Bestrahlung, einzeitig, zerebral		
92.33.11↔	Andere Hochvoltstrahlentherapie: Stereotaktische Bestrahlung, einzeitig, extrazerebral		

Prozedur B11-4

77.99.20↔	Totale Resektion eines Wirbelkörpers	81.63.99↔	Spondylodese oder Reoperation einer Spondylodese von 4-8 Wirbeln, sonstige
77.99.40↔	Totale Knochenresektionen an Phalangen des Fußes	81.64.00↔	Spondylodese oder Reoperation einer Spondylodese von 9 oder mehr Wirbeln, n.n.bez.
81.63.00↔	Spondylodese oder Reoperation einer Spondylodese von 4-8 Wirbeln, n.n.bez.	81.64.10↔	Spondylodese von 9 oder mehr Wirbeln, dorsal
81.63.10↔	Spondylodese von 4 - 6 Wirbeln, dorsal	81.64.11↔	Spondylodese von 9 oder mehr Wirbeln, dorsal und ventral kombiniert, interkorporal
81.63.11↔	Spondylodese von 4 - 6 Wirbeln, dorsal und ventral kombiniert, interkorporal	81.64.99↔	Spondylodese oder Reoperation einer Spondylodese von 9 oder mehr Wirbeln, sonstige
81.63.12↔	Spondylodese von 4 - 6 Wirbeln, ventral, interkorporal	81.66.10↔	Kyphoplastik, 1 Wirbelkörper
81.63.13↔	Spondylodese von 4 - 6 Wirbeln, dorsal, dynamisch	81.66.11↔	Kyphoplastik, 2 Wirbelkörper
81.63.20↔	Spondylodese von 7 - 8 Wirbeln, dorsal	81.66.12↔	Kyphoplastik, 3 Wirbelkörper
81.63.21↔	Spondylodese von 7 - 8 Wirbeln, dorsal und ventral kombiniert, interkorporal	81.66.13↔	Kyphoplastik, 4 und mehr Wirbelkörper
81.63.22↔	Spondylodese von 7 - 8 Wirbeln, ventral, interkorporal	81.66.99↔	Kyphoplastik, sonstige
81.63.23↔	Spondylodese von 7 - 8 Wirbeln, dorsal, dynamisch		

Prozedur B11-5

00.50.00↔	Implantation eines Resynchronisationsherzschrittmachers ohne Angabe von Defibrillation, komplettes System [CRT-P], n.n.bez.	00.56↔	Einsetzen oder Ersetzen eines implantierbaren Drucksensors zur intrakardialen hämodynamischen Überwachung
00.50.10↔	Implantation eines Resynchronisationsherzschrittmacher ohne Abgaben von Defibrillation mit der Möglichkeit der Fernüberwachung (CRT-P)	00.57.00↔	Einsetzen oder Ersetzen einer subkutanen Vorrichtung zur intrakardialen hämodynamischen Überwachung, n.n.bez.
00.50.51↔	Implantation eines Synchronisationssystemes, linksventrikuläres Pacing, Zweikammersystem	00.57.10↔	Isolierte Sondenimplantation, epikardial, offen chirurgisch, linksventrikulär
00.50.52↔	Implantation eines Synchronisationssystemes, linksventrikuläres Pacing, Dreikammersystem	00.57.11↔	Isolierte Sondenimplantation, epikardial, offen chirurgisch, rechtsventrikulär
00.50.99↔	Implantation eines Resynchronisationsherzschrittmachers ohne Angabe von Defibrillation, komplettes System [CRT-P], sonstige	00.57.99↔	Einsetzen oder Ersetzen einer subkutanen Vorrichtung zur intrakardialen hämodynamischen Überwachung, sonstige
00.51.00↔	Implantation eines Resynchronisationsdefibrillators, komplettes System [CRT-D], n.n.bez.	01.11.00↔	Geschlossene [perkutane] [Nadel-] Biopsie an den Hirnhäuten, n.n.bez.
00.51.10↔	Implantation eines Resynchronisationsdefibrillators mit der Möglichkeit der Fernüberwachung (CRT-D)	01.11.10↔	Stereotaktische geschlossene [perkutane] [Nadel-] Biopsie an den Hirnhäuten
00.51.99↔	Implantation eines Resynchronisationsdefibrillators, komplettes System [CRT-D], sonstige	01.11.99↔	Geschlossene [perkutane] [Nadel-] Biopsie an den Hirnhäuten, sonstige
00.54.00↔	Implantation oder Ersetzen nur des Pulsgenerators eines Resynchronisationsdefibrillators [CRT-D], n.n.bez.	01.12.00↔	Offene Biopsie an den Hirnhäuten, n.n.bez.
00.54.10↔	Implantation nur des Pulsgenerators eines Resynchronisationsdefibrillators [CRT-D]	01.12.10↔	Stereotaktische offene Biopsie an den Hirnhäuten
00.54.11↔	Systemumstellung bei Resynchronisationsdefibrillator [CRT-D]	01.12.99↔	Offene Biopsie an den Hirnhäuten, sonstige
00.54.12↔	Ersetzen nur des Pulsgenerators eines Resynchronisationsdefibrillators [CRT-D]	01.13.00↔	Geschlossene [perkutane] [Nadel-] Biopsie am Gehirn, n.n.bez.
00.54.99↔	Implantation oder Ersetzen nur des Pulsgenerators eines Resynchronisationsdefibrillators [CRT-D], sonstige	01.13.10↔	Stereotaktische geschlossene [perkutane] [Nadel-] Biopsie am Gehirn
		01.13.99↔	Geschlossene [perkutane] [Nadel-] Biopsie am Gehirn, sonstige
		01.14.00↔	Offene Biopsie am Gehirn, n.n.bez.
		01.14.10↔	Stereotaktische offene Biopsie am Gehirn
		01.14.99↔	Offene Biopsie am Gehirn, sonstige

01.15↔	Biopsie am Schädel	37.79.19↔	Implantation oder Aggregatwechsel (ohne Änderung der Sonde) eines Ereignis-Rekorders, sonstige
01.18.20↔	Offene Biopsie an intrakraniellm Blutgefäss	37.80.00↔	Implantation eines permanenten Schrittmachers, initial oder Ersatz, Gerätetyp nicht spezifiziert, n.n.bez.
01.18.21↔	Stereotaktische offene Biopsie an intrakraniellm Blutgefäss	37.80.10↔	Implantation eines permanenten Schrittmachers, initial oder Ersatz, Gerätetyp nicht spezifiziert, mit der Möglichkeit der Fernüberwachung
01.18.29↔	Offene Biopsie an intrakraniellm Blutgefäss, sonstige	37.80.99↔	Implantation eines permanenten Schrittmachers, initial oder Ersatz, Gerätetyp nicht spezifiziert, sonstige
01.24.21↔	Bohrlochreparation der Kalotte als Zugang	37.81.00↔	Erstimplantation eines Einkammer-Schrittmachers nicht spezifiziert ob rate responsive, n.n.bez.
01.28↔	Einsetzen von intrakraniellen Katheter(n) via Bohrloch(löcher)	37.81.10↔	Erstimplantation eines Einkammer-Schrittmachers nicht spezifiziert ob rate responsive
01.31.00↔	Inzision an den Hirnhäuten, n.n.bez.	37.81.20↔	Systemumstellung von Zweikammer- oder Dreikammersystem auf Einkammersystem, nicht spezifiziert ob rate responsive
01.31.10↔	Inzision an den Hirnhäuten zur Entleerung eines subduralen Hämatoms (Hygroms)	37.81.99↔	Erstimplantation eines Einkammer-Schrittmachers nicht spezifiziert ob rate responsive, sonstige
01.31.11↔	Inzision an den Hirnhäuten zur Entleerung eines subduralen Empyems	37.82.00↔	Erstimplantation eines Einkammer-Schrittmachers, rate responsive, n.n.bez.
01.31.20↔	Inzision an den Hirnhäuten zur Drainage von subduraler und subarachnoidaler Flüssigkeit	37.82.10↔	Erstimplantation eines Einkammer-Schrittmachers, rate responsive
01.31.99↔	Inzision an den Hirnhäuten, sonstige	37.82.99↔	Erstimplantation eines Einkammer-Schrittmachers, rate responsive, sonstige
20.01↔	Myringotomie mit Paukenröhrcheneinlage	37.83.00↔	Erstimplantation eines Zweikammersystemes, mit einer Schrittmachersonde
22.01.00↔	Punktion einer Nasennebenhöhle für Aspiration oder Spülung, n.n.bez.	37.83.10↔	Erstimplantation eines Zweikammerschrittmachers, ohne antitachykarde Stimulation
22.01.10↔	Punktion einer Nasennebenhöhle für Aspiration oder Spülung, Kieferhöhlenpunktion	37.83.11↔	Erstimplantation eines Zweikammerschrittmachers, mit antitachykarde Stimulation
22.01.11↔	Stirnhöhlenpunktion (z.B. nach Beck)	37.83.12↔	Erstimplantation eines Zweikammer-Schrittmachers mit der Möglichkeit der Fernüberwachung
22.01.99↔	Punktion einer Nasennebenhöhle für Aspiration oder Spülung, sonstige	37.83.99↔	Erstimplantation eines Zweikammer-Schrittmachers, sonstige
22.2x.00↔	Endonasale Nasennebenhöhlen-Eröffnung, n.n.bez.	37.85.00↔	Ersetzen jeglichen Einkammer-Schrittmacher-Vorrichtungstypes, nicht spezifiziert ob rate responsive, n.n.bez.
22.2x.10↔	Infundibulotomie ohne Kieferhöhlenfensterung	37.85.10↔	Aggregatwechsel jeglichen Einkammer-Schrittmacher-Vorrichtungstypes, nicht spezifiziert ob rate responsive
22.2x.11↔	Infundibulotomie mit Kieferhöhlenfensterung	37.85.20↔	Aggregat- und Sondenwechsel jeglichen Einkammer-Schrittmacher-Vorrichtungstypes, nicht spezifiziert ob rate responsive
22.2x.20↔	Endonasale Nasennebenhöhlen-Eröffnung durch Ballondilatation, n.n.bez.	37.85.99↔	Ersetzen jeglichen Einkammer-Schrittmacher-Vorrichtungstypes, nicht spezifiziert ob rate responsive, sonstige
22.2x.21↔	Endonasale Nasennebenhöhlen-Eröffnung durch Ballondilatation, Keilbeinhöhle	37.86.00↔	Ersetzen jeglichen Einkammer-Schrittmachertypes, rate responsive, n.n.bez.
22.2x.22↔	Endonasale Nasennebenhöhlen-Eröffnung durch Ballondilatation, Stirnhöhle	37.86.10↔	Aggregatwechsel jeglichen Einkammer-Schrittmachertypes, rate responsive
22.2x.23↔	Endonasale Nasennebenhöhlen-Eröffnung durch Ballondilatation, Kieferhöhle	37.86.20↔	Aggregat- und Sondenwechsel jeglichen Einkammer-Schrittmacher-types, rate responsive
22.2x.28↔	Endonasale Nasennebenhöhlen-Eröffnung durch Ballondilatation, mehrere Nasennebenhöhlen	37.86.99↔	Ersetzen jeglichen Einkammer-Schrittmachertypes, rate responsive, sonstige
22.2x.29↔	Endonasale Nasennebenhöhlen-Eröffnung durch Ballondilatation, sonstige	37.87.00↔	Ersetzen jeglichen Zweikammer-Schrittmachertypes, n.n.bez.
22.2x.99↔	Sonstige Endonasale Nasennebenhöhlen-Eröffnung	37.87.10↔	Aggregatwechsel jeglichen Zweikammer-Schrittmachertypes
22.31↔	Radikale Kieferhöhlen-Operation	37.87.20↔	Aggregat- und Sondenwechsel jeglichen Zweikammer-Schrittmachertypes
22.41.00↔	Sinusotomie des Sinus frontalis, n.n.bez.	37.87.99↔	Ersetzen jeglichen Zweikammer-Schrittmachertypes, sonstiges
22.41.10↔	Sinusotomie des Sinus frontalis von außen	37.88.00↔	Implantation eines Dreikammerschrittmachers (biventrikuläre Stimulation), n.n.bez.
22.41.11↔	Sinusotomie des Sinus frontalis, endonasal	37.88.10↔	Implantation eines Dreikammerschrittmachers (biventrikuläre Stimulation) mit der Möglichkeit der Fernüberwachung
22.41.12↔	Sinusotomie des Sinus frontalis, Anlage einer Mediandrainage	37.88.99↔	Implantation eines Dreikammerschrittmachers (biventrikuläre Stimulation), sonstige
22.41.99↔	Sinusotomie des Sinus frontalis, sonstige	37.89.00↔	Revision oder Entfernen eines Schrittmachers, n.n.bez.
22.42.00↔	Sinusektomie des Sinus frontalis, n.n.bez.	37.89.10↔	Revision eines Schrittmachers, Defibrillators, Synchronisationssystem oder Ereignisrekorders
22.42.10↔	Osteoplastische Stirnhöhlenoperation mit Obliteration	37.89.11↔	Systemumstellung von Zweikammer- oder Dreikammersystem auf Einkammersystem, rate responsive
22.42.11↔	Osteoplastische Stirnhöhlenoperation ohne Obliteration	37.89.20↔	Systemumstellung von Einkammersystem auf Zweikammersystem
22.42.99↔	Sinusektomie des Sinus frontalis, sonstige	37.89.21↔	Systemumstellung von Einkammersystem auf Dreikammersystem
22.53↔	Inzision an mehreren Nasennebenhöhlen	37.89.22↔	Systemumstellung von Einkammersystem auf Dreikammersystem
22.61↔	Exzision einer Läsion am Sinus maxillaris durch den Zugang nach Caldwell-Luc	37.89.23↔	Systemumstellung von Zweikammersystem auf Dreikammersystem
22.62↔	Exzision einer Läsion am Sinus maxillaris durch anderen Zugang		
22.79.00↔	Rekonstruktion einer Nasennebenhöhle, n.n.bez.		
22.79.10↔	Rekonstruktion des Stirnbeins		
22.79.11↔	Rekonstruktion oder Kranialisation einer Stirnhöhlenwand		
22.79.19↔	Sonstige Rekonstruktion einer Nasennebenhöhle		
37.67.12↔	Entfernung oder Revision eines myokardmodulierenden Systems (CCM)		
37.74.00↔	Einsetzen oder Ersatz von Epikardelektroden am Epikard, n.n.bez.		
37.74.10↔	Einsetzen oder Ersatz von Epikardelektroden am Epikard, offen chirurgisch		
37.74.20↔	Einsetzen oder Ersatz von Epikardelektroden am Epikard, thorakoskopisch		
37.74.99↔	Einsetzen oder Ersatz von Epikardelektroden am Epikard, sonstige		
37.79.01↔	Implantation eines Ereignis Rekorder		
37.79.10↔	Implantation oder Aggregatwechsel (ohne Änderung der Sonde) eines Ereignis-Rekorders, n.n.bez.		
37.79.11↔	Aggregatwechsel (ohne Änderung der Sonde) eines Ereignis-Rekorders		

37.89.29↔	Systemumstellung von Einkammersystem auf Zwei- resp. Dreikammersystem, sonstige	37.98.10↔	Ersetzen nur des Pulsgenerators eines automatischen Kardioverters/Defibrillators mit Einkammer-Stimulation
37.89.30↔	Revision von Dreikammerschrittmacher, n.n.bez.	37.98.11↔	Ersetzen nur des Pulsgenerators eines automatischen Kardioverters/Defibrillators mit Zweikammerstimulation
37.89.39↔	Revision von Dreikammerschrittmacher, sonstige	37.98.12↔	Ersetzen nur des Pulsgenerators eines automatischen Kardioverters/Defibrillators mit biventrikulärer Stimulation
37.89.40↔	Entfernen von Herzschrittmacher oder Resynchronisationsherzschrittmacher, n.n.bez.	37.98.99↔	Ersetzen nur des Pulsgenerators eines automatischen Kardioverters/Defibrillators, sonstige
37.89.41↔	Entfernen von Herzschrittmacher	76.70↔	Reposition einer Gesichtsschädelfraktur, n.n.bez.
37.89.42↔	Entfernen von Resynchronisationsherzschrittmacher	76.78.00↔	Sonstige geschlossene Reposition einer Gesichtsschädelfraktur, n.n.bez.
37.89.49↔	Entfernen von Herzschrittmacher oder Resynchronisationsherzschrittmacher, sonstige	76.78.10↔	Geschlossene Reposition einer Stirnhöhlenvorderwandfraktur
37.89.50↔	Entfernen eines Schrittmachers, Defibrillators, Synchronisationssystems oder Ereignisrekorders	76.78.11↔	Endoskopische Reposition einer Stirnhöhlenvorderwandfraktur
37.89.99↔	Revision oder Entfernen eines Schrittmachers, sonstige	76.78.20↔	Geschlossene Reposition einer Orbitafraktur
37.94.00↔	Implantation oder Ersetzen eines Defibrillators, n.n.bez.	76.78.21↔	Endoskopische Reposition einer Orbitafraktur
37.94.01↔	Implantation eines Defibrillators mit Einkammer-Stimulation	76.78.99↔	Sonstige geschlossene Reposition einer Gesichtsschädelfraktur, sonstige
37.94.02↔	Implantation eines Defibrillators mit Zweikammer-Stimulation	76.79.00↔	Sonstige offene Reposition einer Gesichtsschädelfraktur, n.n.bez.
37.94.03↔	Implantation eines Defibrillators mit biventrikulärer Stimulation	76.79.10↔	Sonstige offene Reposition einer Fraktur des Orbitadaches
37.94.04↔	Implantation eines Defibrillators mit zusätzlichem Drucksensor zur nichtinvasiven Messung des rechtsventrikulären Druckes	76.79.11↔	Sonstige offene Reposition einer Fraktur der lateralen Orbitawand
37.94.05↔	Implantation eines Defibrillators mit subkutaner Elektrode	76.79.19↔	Sonstige offene Reposition einer sonstigen Orbitafraktur
37.94.10↔	Ersetzen eines Defibrillators, n.n.bez.	76.79.20↔	Sonstige offene Reposition einer Stirnhöhlenwandfraktur
37.94.11↔	Ersetzen eines Defibrillators mit Einkammer-Stimulation	76.79.30↔	Sonstige offene Reposition einer nasoethmoidalen Mittelgesichtsfraktur
37.94.12↔	Ersetzen eines Defibrillators mit Zweikammer-Stimulation	76.79.31↔	Sonstige offene Reposition einer zentralateralen Mittelgesichtsfraktur
37.94.15↔	Ersetzen eines Defibrillators mit subkutaner Elektrode	76.79.39↔	Sonstige offene Reposition einer sonstigen lateralen Mittelgesichtsfraktur
37.94.19↔	Ersetzen eines Defibrillators, sonstige	76.79.40↔	Sonstige offene Reposition kombinierter Mittelgesichtsfrakturen (Mehrfachfraktur)
37.94.20↔	Systemumstellung eines Herzschrittmachers auf Defibrillator mit Einkammer-Stimulation, n.n.bez.	76.79.99↔	Sonstige offene Reposition einer Gesichtsschädelfraktur, sonstige
37.94.21↔	Systemumstellung eines Herzschrittmachers auf Defibrillator mit Einkammer-Stimulation	76.97↔	Entfernen von internem Osteosynthesematerial vom Gesichtsschädelknochen
37.94.22↔	Systemumstellung eines Herzschrittmachers oder Defibrillators auf Defibrillator mit Zweikammer-Stimulation		
37.94.29↔	Systemumstellung eines Herzschrittmachers oder Defibrillators auf Defibrillator mit biventrikulärer Stimulation, sonstige		
37.94.99↔	Implantation oder Ersetzen eines totalen automatischen Kardioverter / Defibrillator-Systems [AICD], sonstige		
37.98.00↔	Ersetzen nur des Pulsgenerators eines automatischen Kardioverters/Defibrillators, n.n.bez.		

Prozedur B11-6

00.63↔	Perkutanes Einsetzen von Stent(s) an A. carotis	01.24.33↔	Zugang durch die Schädelbasis, transoral mit Spaltung des weichen und harten Gaumens
00.64↔	Perkutanes Einsetzen von Stent(s) an sonstigen präzerebralen (extrakraniellen) Arterien	01.24.34↔	Zugang durch die Schädelbasis, transsphenoidal
01.14.00↔	Offene Biopsie am Gehirn, n.n.bez.	01.24.35↔	Zugang durch die Schädelbasis, transethmoidal
01.14.10↔	Stereotaktische offene Biopsie am Gehirn	01.24.36↔	Zugang durch die Schädelbasis, transmastoidal
01.14.99↔	Offene Biopsie am Gehirn, sonstige	01.24.37↔	Zugang durch die Schädelbasis, translabyrinthär
01.21↔	Inzision und Drainage an den kranialen Sinus	01.24.38↔	Zugang durch die Schädelbasis, transpyramidal
01.24.00↔	Sonstige Kraniotomie, n.n.bez.	01.24.39↔	Zugang durch die Schädelbasis, sonstige
01.24.10↔	Sonstige Kraniotomie mit Dekompression	01.24.3a↔	Zugang durch die Schädelbasis, transkondylär
01.24.11↔	Sonstige Kraniotomie zur Entleerung eines epiduralen Hämatoms	01.24.3b↔	Zugang durch die Schädelbasis, transorbital
01.24.12↔	Sonstige Kraniotomie zur Entleerung eines epiduralen Epyems	01.24.3c↔	Zugang durch die Schädelbasis, mit Le-Fort-I-Osteotomie
01.24.13↔	Sonstige Kraniotomie, Einlegen von alloplastischem Material oder Medikamententrägers in den Schädelknochen oder Epiduralraum	01.24.99↔	Sonstige Kraniotomie, sonstige
01.24.14↔	Sonstige Kraniotomie, Entfernung von alloplastischem Material oder Medikamententrägers aus Schädelknochen oder Epiduralraum	01.25.00↔	Sonstige Kraniektomie, n.n.bez.
01.24.15↔	Sonstige Kraniotomie, Entfernung eines Fremdkörpers aus Schädelknochen oder Epiduralraum	01.25.10↔	Sonstige Kraniektomie mit Dekompression
01.24.16↔	Sonstige Kraniotomie, sonstige Drainage epiduraler Flüssigkeit oder aus sonstigen Gründen	01.25.11↔	Sonstige Kraniektomie zur Entleerung eines epiduralen Hämatoms
01.24.20↔	Kraniotomie der Kalotte als Zugang, n.n.bez.	01.25.12↔	Sonstige Kraniektomie zur Entleerung eines epiduralen Epyems
01.24.21↔	Bohrlochtrepation der Kalotte als Zugang	01.25.13↔	Sonstige Kraniektomie zur Entfernung eines Fremdkörpers aus Schädelknochen oder Epiduralraum
01.24.22↔	Stereotaktisch geführte Schädelöffnung über die Kalotte als Zugang	01.25.14↔	Sonstige Kraniektomie mit Einlegen von alloplastischem Material oder eines Medikamententrägers in den Schädelknochen oder Epiduralraum
01.24.29↔	Kraniotomie der Kalotte als Zugang, sonstige	01.25.19↔	Sonstige Kraniektomie zur Drainage epiduraler Flüssigkeit oder aus sonstigen Gründen
01.24.30↔	Zugang durch die Schädelbasis, n.n.bez.	01.25.20↔	Sonstige Kraniektomie, Rekraniektomie mit Einbringen einer Drainage
01.24.31↔	Zugang durch die Schädelbasis, transoral	01.25.21↔	Sonstige Kraniektomie, Rekraniektomie zur Entfernung von alloplastischem Material oder eines Medikamententrägers aus dem Schädelknochen oder Epiduralraumes
01.24.32↔	Zugang durch die Schädelbasis, transoral mit Spaltung des weichen Gaumens	01.25.99↔	Sonstige Kraniektomie, sonstige
		04.02↔	Durchtrennung des N. trigeminus

04.03.00↔	Durchtrennung oder Quetschen (Crushing) von anderen kranialen und peripheren Nerven, n.n.bez.	04.12.99↔	Offene Biopsie an kranialem oder peripherem Nerv oder Ganglion, sonstige
04.03.10↔	Durchtrennung oder Quetschen (Crushing) des N. vestibulocochlearis	04.2x.00↔	Destruktion von kranialen und peripheren Nerven und Ganglien, n.n.bez.
04.03.11↔	Durchtrennung oder Quetschen (Crushing) von intrakraniellen Anteilen von sonstigen Hirnnerven und Ganglien	04.2x.10↔	Destruktion von intrakraniellen Hirnnerven und Ganglien
04.03.20↔	Durchtrennung oder Quetschen (Crushing) von extrakraniellen Hirnnerven	04.2x.20↔	Destruktion von extrakraniellen Hirnnerven
04.03.30↔	Durchtrennung oder Quetschen (Crushing) des Plexus brachialis	04.2x.30↔	Destruktion des Plexus brachialis
04.03.31↔	Durchtrennung oder Quetschen (Crushing) von Nerven der Schulter	04.2x.31↔	Destruktion von Nerven der Schulter
04.03.32↔	Durchtrennung oder Quetschen (Crushing) von Nerven des Armes und der Hand	04.2x.32↔	Destruktion von Nerven des Armes und der Hand
04.03.33↔	Durchtrennung oder Quetschen (Crushing) von Nerven des Rumpfes und der unteren Extremität	04.2x.33↔	Destruktion von Nerven des Rumpfes und Plexus lumbosacralis
04.03.99↔	Durchtrennung oder Quetschen (Crushing) von anderen kranialen und peripheren Nerven, sonstige	04.2x.34↔	Destruktion von Nerven des Beines und des Fußes
04.04.00↔	Sonstige Inzision an kranialen und peripheren Nerven, n.n.bez.	04.2x.39↔	Destruktion von sonstigen peripheren Nerven oder Ganglien
04.04.10↔	Sonstige Inzision am N. vestibulocochlearis	04.2x.99↔	Destruktion von kranialen und peripheren Nerven und Ganglien, sonstige
04.04.11↔	Sonstige Inzision an intrakraniellen Anteilen von sonstigen Hirnnerven und Ganglien	04.3x.00↔	Naht an kranialen oder peripheren Nerven, n.n.bez.
04.04.20↔	Sonstige Inzision an extrakraniellen Hirnnerven	04.3x.10↔	Epineurale Naht von extrakraniellen Hirnnerven, primär
04.04.30↔	Sonstige Inzision am Plexus brachialis	04.3x.11↔	Epineurale Naht des Plexus brachialis, primär
04.04.31↔	Sonstige Inzision an Nerven der Schulter	04.3x.12↔	Epineurale Naht von Nerven der Schulter, primär
04.04.32↔	Sonstige Inzision an Nerven des Armes und der Hand	04.3x.13↔	Epineurale Naht von Nerven am Arm, primär
04.04.33↔	Sonstige Inzision an Nerven des Rumpfes und der unteren Extremität	04.3x.14↔	Epineurale Naht von Nerven der Hand, primär
04.04.99↔	Sonstige Inzision an kranialen und peripheren Nerven, sonstige	04.3x.15↔	Epineurale Naht von Nerven des Rumpfes, primär
04.05.00↔	Exzision (und Destruktion) des Ganglion Gasserii, n.n.bez.	04.3x.16↔	Epineurale Naht von Nerven des Beines (inkl. Plexus lumbosacralis, Leiste, Beckenboden), primär
04.05.10↔	Exzision des Ganglion Gasserii	04.3x.17↔	Epineurale Naht von Nerven des Fußes, primär
04.05.20↔	Destruktion des Ganglion Gasserii	04.3x.19↔	Epineurale Naht von sonstigen kranialen oder peripheren Nerven, primär
04.05.99↔	Exzision (und Destruktion) des Ganglion Gasserii, sonstige	04.3x.20↔	Epineurale Naht von extrakraniellen Hirnnerven, sekundär
04.06.00↔	Sonstige Exzision von kranialen oder peripheren Ganglien, n.n.bez.	04.3x.21↔	Epineurale Naht des Plexus brachialis, sekundär
04.06.10↔	Exzision von intrakraniellen Ganglien	04.3x.22↔	Epineurale Naht von Nerven der Schulter, sekundär
04.06.20↔	Exzision von sonstigen peripheren Ganglien	04.3x.23↔	Epineurale Naht von Nerven am Arm, sekundär
04.06.99↔	Sonstige Exzision von kranialen oder peripheren Ganglien, sonstige	04.3x.24↔	Epineurale Naht von Nerven an der Hand, sekundär
04.07.00↔	Sonstige Exzision oder Avulsion von kranialen oder peripheren Nerven, n.n.bez.	04.3x.25↔	Epineurale Naht von Nerven des Rumpfes, sekundär
04.07.10↔	Exzision eines Nerven zur Transplantation	04.3x.26↔	Epineurale Naht von Nerven des Beines (inkl. Plexus lumbosacralis, Leiste, Beckenboden), sekundär
04.07.11↔	Entfernung eines Nerventransplantates	04.3x.27↔	Epineurale Naht von Nerven des Fußes, sekundär
04.07.20↔	Sonstige Exzision oder Avulsion von intrakraniellen Nerven	04.3x.29↔	Epineurale Naht von sonstigen kranialen und peripheren Nerven, sekundär
04.07.30↔	Sonstige Exzision oder Avulsion von extrakraniellen Hirnnerven	04.3x.30↔	Interfaszikuläre Naht von extrakraniellen Hirnnerven, primär
04.07.40↔	Sonstige Exzision oder Avulsion des Plexus brachialis	04.3x.31↔	Interfaszikuläre Naht des Plexus brachialis, primär
04.07.41↔	Sonstige Exzision oder Avulsion von Nerven der Schulter	04.3x.32↔	Interfaszikuläre Naht von Nerven der Schulter, primär
04.07.42↔	Sonstige Exzision oder Avulsion von Nerven des Armes und der Hand	04.3x.33↔	Interfaszikuläre Naht von Nerven am Arm, primär
04.07.43↔	Sonstige Exzision oder Avulsion von Nerven des Rumpfes und der unteren Extremität	04.3x.34↔	Interfaszikuläre Naht von Nerven an der Hand, primär
04.07.99↔	Sonstige Exzision oder Avulsion von kranialen oder peripheren Nerven, sonstige	04.3x.35↔	Interfaszikuläre Naht von Nerven des Rumpfes, primär
04.08.00↔	Optikuscheidenfensterung, n.n.bez.	04.3x.36↔	Interfaszikuläre Naht von Nerven des Beines (inkl. Plexus lumbosacralis, Leiste, Beckenboden), primär
04.08.10↔	Sonstige Operationen am N. opticus	04.3x.37↔	Interfaszikuläre Naht von Nerven des Fußes, primär
04.08.99↔	Optikuscheidenfensterung, sonstige	04.3x.39↔	Interfaszikuläre Naht von sonstigen kranialen und peripheren Nerven, primär
04.11.00↔	Geschlossene [perkutane] [Nadel-] Biopsie an kranialem oder peripherem Nerv oder Ganglion, n.n.bez.	04.3x.40↔	Interfaszikuläre Naht von extrakraniellen Hirnnerven, sekundär
04.11.10↔	Geschlossene [perkutane] [Nadel-] Biopsie an intrakraniellen Hirnnerven	04.3x.41↔	Interfaszikuläre Naht des Plexus brachialis, sekundär
04.11.20↔	Geschlossene [perkutane] [Nadel-] Biopsie an extrakraniellen Hirnnerven	04.3x.42↔	Interfaszikuläre Naht von Nerven der Schulter, sekundär
04.12.00↔	Offene Biopsie an kranialem oder peripherem Nerv oder Ganglion, n.n.bez.	04.3x.43↔	Interfaszikuläre Naht von Nerven am Arm, sekundär
04.12.10↔	Offene Biopsie an intrakraniellen Hirnnerven	04.3x.44↔	Interfaszikuläre Naht von Nerven an der Hand, sekundär
04.12.20↔	Offene Biopsie an extrakraniellen Hirnnerven	04.3x.45↔	Interfaszikuläre Naht von Nerven des Rumpfes, sekundär
04.12.30↔	Offene Biopsie am Plexus brachialis	04.3x.46↔	Interfaszikuläre Naht von Nerven des Beines (inkl. Plexus lumbosacralis, Leiste, Beckenboden), sekundär
04.12.31↔	Offene Biopsie an Nerven der Schulter	04.3x.47↔	Interfaszikuläre Naht von Nerven des Fußes, sekundär
04.12.32↔	Offene Biopsie an Nerven des Armes und der Hand	04.3x.49↔	Interfaszikuläre Naht von sonstigen kranialen und peripheren Nerven, sekundär
04.12.33↔	Offene Biopsie an Nerven des Rumpfes	04.3x.99↔	Naht an kranialen oder peripheren Nerven, sonstige
04.12.34↔	Offene Biopsie an Nerven des Plexus lumbosacralis	04.42.00↔	Sonstige Dekompression an kranialen Nerven, n.n.bez.
04.12.35↔	Offene Biopsie an Nerven der unteren Extremität	04.42.10↔	Sonstige Dekompression an kranialen Nerven, intrakraniell
		04.42.20↔	Sonstige Dekompression an kranialen Nerven, extrakraniell
		04.42.99↔	Sonstige Dekompression an kranialen Nerven, sonstige
		04.49.00↔	Sonstige Dekompression oder Lösung von Adhäsionen an peripherem Nerv oder Ganglion, n.n.bez.
		04.49.10↔	Sonstige Dekompression oder Lösung von Adhäsionen am Plexus brachialis
		04.49.11↔	Sonstige Dekompression oder Lösung von Adhäsionen an Nerven der Schulter

04.49.12↔	Sonstige Dekompression oder Lösung von Adhäsionen an Nerven des Armes	04.74.99↔	Sonstige Anastomose eines kranialen oder peripheren Nervs, sonstige
04.49.13↔	Sonstige Dekompression oder Lösung von Adhäsionen an Nerven der Hand	04.75↔	Revision einer früheren plastischen Rekonstruktion an einem kranialen oder peripheren Nerv
04.49.14↔	Sonstige Dekompression oder Lösung von Adhäsionen am Plexus lumbosacralis, Leiste und Beckenboden	04.76↔	Plastische Rekonstruktion einer alten traumatischen Verletzung an kranialen und peripheren Nerven
04.49.15↔	Sonstige Dekompression oder Lösung von Adhäsionen an Nerven des Beines	04.79.00↔	Sonstige Neuroplastik, n.n.bez.
04.49.16↔	Sonstige Dekompression oder Lösung von Adhäsionen an Nerven des Fußes	04.79.10↔	Transplantation und Transposition eines extrakraniellen Hirnnerven mit epineuraler Naht
04.49.99↔	Sonstige Dekompression oder Lösung von Adhäsionen an sonstigen peripheren Nerven oder Ganglion, sonstige	04.79.11↔	Transplantation und Transposition des Plexus brachialis mit epineuraler Naht
04.5x.00↔	Transplantation von kranialem oder peripherem Nerv, n.n.bez.	04.79.12↔	Transplantation und Transposition von Nerven der Schulter mit epineuraler Naht
04.5x.10↔	Transplantation von extrakraniellen Hirnnerven	04.79.13↔	Transplantation und Transposition eines Nerven des Armes und der Hand mit epineuraler Naht
04.5x.11↔	Transplantation von Plexus brachialis und Nerven der Schulter	04.79.14↔	Transplantation und Transposition von Nerven des Rumpfes und der unteren Extremität mit epineuraler Naht
04.5x.12↔	Transplantation von Nerven des Armes und der Hand	04.79.19↔	Transplantation und Transposition eines sonstigen Nervens mit epineuraler Naht
04.5x.13↔	Transplantation von Nerven des Rumpfes und der unteren Extremität	04.79.20↔	Transplantation und Transposition eines Nerven mit interfaszikulärer Naht
04.5x.19↔	Transplantation von sonstigem kranialem oder peripherem Nerv	04.79.21↔	Transplantation und Transposition eines extrakraniellen Hirnnerven mit interfaszikulärer Naht
04.5x.99↔	Transplantation von kranialem oder peripherem Nerv, sonstige	04.79.22↔	Transplantation und Transposition des Plexus brachialis mit interfaszikulärer Naht
04.6x.00↔	Transposition von kranialen und peripheren Nerven, n.n.bez.	04.79.23↔	Transplantation und Transposition von Nerven der Schulter mit interfaszikulärer Naht
04.6x.10↔	Transposition eines extrakraniellen Hirnnerven mit epineuraler primärer Naht	04.79.24↔	Transplantation und Transposition eines Nerven des Armes und der Hand mit interfaszikulärer Naht
04.6x.11↔	Transposition eines extrakraniellen Hirnnerven mit epineuraler sekundärer Naht	04.79.25↔	Transplantation und Transposition von Nerven des Rumpfes und der unteren Extremität mit interfaszikulärer Naht
04.6x.12↔	Transposition eines extrakraniellen Hirnnerven mit interfaszikulärer primärer und sekundärer Naht	04.79.29↔	Transplantation und Transposition eines sonstigen Nerven mit interfaszikulärer Naht
04.6x.20↔	Transposition des Plexus brachialis mit epineuraler primärer Naht	04.79.99↔	Sonstige Neuroplastik, sonstige
04.6x.21↔	Transposition des Plexus brachialis mit epineuraler sekundärer Naht	04.92.00↔	Implantation oder Ersetzen der Elektrode(n) eines peripheren Neurostimulators, n.n.bez.
04.6x.22↔	Transposition des Plexus brachialis mit interfaszikulärer primärer Naht	04.92.10↔	Implantation oder Ersetzen der Elektrode(n) eines temporären peripheren Neurostimulators, Einzelelektrodensystems, Teststimulation
04.6x.23↔	Transposition des Plexus brachialis mit interfaszikulärer sekundärer Naht	04.92.11↔	Implantation oder Ersetzen der Elektrode(n) eines temporären peripheren Neurostimulators, Mehrelektrodensystems, Teststimulation
04.6x.30↔	Transposition eines Nerven der Schulter mit epineuraler primärer und sekundärer Naht	04.92.20↔	Implantation oder Ersetzen der Elektrode(n) eines permanenten peripheren Neurostimulators, Stabelektrode, Einzelelektrodensystems, perkutan
04.6x.31↔	Transposition eines Nerven der Schulter mit interfaszikulärer primärer und sekundärer Naht	04.92.21↔	Implantation oder Ersetzen der Elektrode(n) eines permanenten peripheren Neurostimulators, Stabelektrode, Mehrelektrodensystems, perkutan
04.6x.40↔	Transposition eines Nerven des Armes mit epineuraler primärer Naht	04.92.30↔	Implantation oder Ersetzen der Elektrode(n) eines permanenten peripheren Neurostimulators, Plattenelektrode, Einzelelektrodensystems, offen chirurgisch
04.6x.41↔	Transposition eines Nerven des Armes mit epineuraler sekundärer Naht	04.92.31↔	Implantation oder Ersetzen der Elektrode(n) eines permanenten peripheren Neurostimulators, Plattenelektrode, Mehrelektrodensystems, offen chirurgisch
04.6x.42↔	Transposition eines Nerven des Armes mit interfaszikulärer primärer Naht	04.92.40↔	Implantation oder Ersetzen einer Vagusnervstimulationselektrode
04.6x.43↔	Transposition eines Nerven des Armes mit interfaszikulärer sekundärer Naht	04.92.99↔	Implantation oder Ersetzen der Elektrode(n) eines peripheren Neurostimulators, sonstige
04.6x.50↔	Transposition eines Nerven des Rumpfes und der unteren Extremität mit epineuraler primärer und sekundärer Naht	04.93.00↔	Entfernen der Elektrode(n) eines peripheren Neurostimulators, n.n.bez.
04.6x.51↔	Transposition eines Nerven des Rumpfes und der unteren Extremität mit interfaszikulärer primärer und sekundärer Naht	04.93.10↔	Entfernen der Elektrode(n) eines peripheren Neurostimulators, Stabelektrode, Einzelelektrodensystem
04.6x.60↔	Transposition eines Nerven der Hand mit interfaszikulärer primärer und sekundärer Naht	04.93.11↔	Entfernen der Elektrode(n) eines peripheren Neurostimulators, Stabelektrode, Mehrelektrodensystem
04.6x.70↔	Transposition mit Neurolyse und Dekompression eines extrakraniellen Hirnnerven	04.93.20↔	Entfernen der Elektrode(n) eines peripheren Neurostimulators, Plattenelektrode, Einzelelektrodensystem
04.6x.71↔	Transposition mit Neurolyse und Dekompression des Plexus brachialis oder eines Nerven der Schulter	04.93.21↔	Entfernen der Elektrode(n) eines peripheren Neurostimulators, Plattenelektrode, Mehrelektrodensystem
04.6x.72↔	Transposition mit Neurolyse und Dekompression eines Nerven des Armes	04.93.40↔	Entfernen einer Vagusnervelektrode
04.6x.73↔	Transposition mit Neurolyse und Dekompression eines Nerven der Hand	04.93.99↔	Entfernen der Elektrode(n) eines peripheren Neurostimulators, sonstige
04.6x.74↔	Transposition mit Neurolyse und Dekompression eines Nerven des Rumpfes und der unteren Extremität	04.94.10↔	Revision (ohne Ersetzen) der Elektrode(n) eines peripheren Neurostimulators, n.n.bez.
04.6x.75↔	Transposition von sonstigen kranialen und peripheren Nerven		
04.6x.99↔	Transposition von kranialen und peripheren Nerven, sonstige		
04.71↔	Hypoglosso-faziale Anastomose		
04.72↔	Akzessorio-faziale Anastomose		
04.73↔	Akzessorio-hypoglossale Anastomose		
04.74.00↔	Sonstige Anastomose eines kranialen oder peripheren Nervs, n.n.bez.		
04.74.10↔	Fazio-faziale Nerven-Anastomose		
04.74.11↔	Interkosto-faszikuläre Nerven-Anastomose		

04.94.11↔	Revision (ohne Ersetzen) der Elektrode(n) eines peripheren Neurostimulators, Stabelektrode, Einzelelektrodensystem	08.89.13↔	Plastische Rekonstruktion des Augenlids durch Oberflächenbehandlung mit Laser
04.94.12↔	Revision (ohne Ersetzen) der Elektrode(n) eines peripheren Neurostimulators, Stabelektrode, Mehrelektrodensystem	08.89.14↔	Plastische Rekonstruktion des Augenlids durch sonstige Oberlidverlängerung
04.94.13↔	Revision (ohne Ersetzen) der Elektrode(n) eines peripheren Neurostimulators, Plattenelektrode, Einzelelektrodensystem	08.89.15↔	Plastische Rekonstruktion des Augenlids durch Unterlidverlängerung
04.94.14↔	Revision (ohne Ersetzen) der Elektrode(n) eines peripheren Neurostimulators, Plattenelektrode, Mehrelektrodensystem	08.89.99↔	Sonstige plastische Rekonstruktion des Augenlids, sonstige
04.94.99↔	Revision (ohne Ersetzen) der Elektrode(n) eines peripheren Neurostimulators, sonstige	18.21.00↔	Exzision einer präaurikulären Fistel oder eines präaurikulären Sinus, n.n.bez.
04.99.00↔	Sonstige Operation an kranialen und peripheren Nerven, n.n.bez.	18.21.10↔	Exzision einer präaurikulären Fistel oder eines präaurikulären Sinus, nicht histographisch kontrolliert
04.99.10↔	Implantation oder Ersetzen einer peripheren Neuroprothese	18.21.11↔	Exzision einer präaurikulären Fistel oder eines präaurikulären Sinus, histographisch kontrolliert
04.99.11↔	Revision (ohne Ersetzen) einer peripheren Neuroprothese	18.21.99↔	Exzision einer präaurikulären Fistel oder eines präaurikulären Sinus, sonstige
04.99.12↔	Entfernung einer peripheren Neuroprothese	18.29.00↔	Exzision oder Destruktion einer anderen Läsion am äusseren Ohr, n.n.bez.
04.99.99↔	Sonstige Operation an kranialen und peripheren Nerven, sonstige	18.29.01↔	Destruktion einer Läsion am äusseren Ohr oder im äusseren Gehörgang
05.0↔	Durchtrennung von sympathischen Nerven oder Ganglien	18.29.10↔	Exzision einer anderen Läsion am äusseren Ohr oder im äusseren Gehörgang, nicht histographisch kontrolliert
05.11↔	Biopsie an einem sympathischen Nerv oder Ganglion	18.29.11↔	Exzision einer anderen Läsion am äusseren Ohr oder im äusseren Gehörgang, histographisch kontrolliert
05.21↔	Exzision des Ganglion sphenopalatinum	18.29.99↔	Exzision oder Destruktion einer anderen Läsion am äusseren Ohr, sonstige
05.22↔	Zervikale Sympathektomie	18.31.00↔	Radikale Exzision einer Läsion am äusseren Ohr, n.n.bez.
05.23↔	Lumbale Sympathektomie	18.31.10↔	Radikale Exzision einer Läsion am äusseren Ohr oder im äusseren Gehörgang oder partielle Resektion der Ohrmuschel, nicht histographisch kontrolliert
05.24↔	Präsakrale Sympathektomie	18.31.11↔	Radikale Exzision einer Läsion am äusseren Ohr oder im äusseren Gehörgang oder partielle Resektion der Ohrmuschel, histographisch kontrolliert
05.25↔	Periarterielle Sympathektomie	18.31.19↔	Radikale Exzision einer Läsion am äusseren Ohr, sonstige
05.26↔	Thorakale Sympathektomie	18.39.10↔	Resektion der Ohrmuschel, total, nicht histographisch kontrolliert
05.29↔	Sonstige Sympathektomie und Exzision eines Ganglions	18.39.11↔	Resektion der Ohrmuschel: total, histographisch kontrolliert
05.81↔	Plastische Rekonstruktion an sympathischem Nerv oder Ganglion	18.39.19↔	Sonstige Resektion der Ohrmuschel, sonstige
05.89↔	Sonstige Operation an sympathischem Nerv oder Ganglion	21.32.10↔	Exzision und lokale Destruktion einer anderen Läsion an der Nase, nicht histographisch kontrolliert
05.9↔	Sonstige Operationen am Nervensystem	21.32.11↔	Exzision und lokale Destruktion einer anderen Läsion an der Nase, histographisch kontrolliert
07.80↔	Thymektomie, n.n.bez.	21.4x.00↔	Resektion der Nase, n.n.bez.
07.81↔	Sonstige partielle Exzision am Thymus	21.4x.10↔	Resektion der Nase, partiell, nicht histographisch kontrolliert
07.82↔	Sonstige totale Exzision des Thymus	21.4x.11↔	Resektion der Nase, partiell, histographisch kontrolliert
07.83↔	Thorakoskopische partielle Exzision am Thymus	21.4x.20↔	Resektion der Nase, subtotal, nicht histographisch kontrolliert
07.84↔	Thorakoskopische totale Exzision des Thymus	21.4x.21↔	Resektion der Nase, subtotal, histographisch kontrolliert
08.22.00↔	Exzision einer anderen kleineren Läsion am Augenlid, n.n.bez.	21.4x.30↔	Resektion der Nase, total, nicht histographisch kontrolliert
08.22.10↔	Exzision einer anderen kleineren Läsion am Augenlid, nicht histographisch kontrolliert (mikrographische Chirurgie)	21.4x.31↔	Resektion der Nase, total, histographisch kontrolliert
08.22.11↔	Exzision einer anderen kleineren Läsion am Augenlid, histographisch kontrolliert (mikrographische Chirurgie)	21.4x.99↔	Sonstige Resektion der Nase
08.22.99↔	Exzision einer anderen kleineren Läsion am Augenlid, sonstige	27.56.10↔	Kleinflächiges Spalthauttransplantat an Lippe und Mund
08.23.00↔	Exzision einer grösseren Läsion am Augenlid, nicht durchgehend, n.n.bez.	27.56.20↔	Grossflächiges Spalthauttransplantat an Lippe und Mund
08.23.10↔	Exzision einer grösseren Läsion am Augenlid, nicht durchgehend, nicht histographisch kontrolliert (mikrographische Chirurgie)	27.56.30↔	Kleinflächige heterologe Hauttransplantation an die Lippe
08.23.11↔	Exzision einer grösseren Läsion am Augenlid, nicht durchgehend, histographisch kontrolliert (mikrographische Chirurgie)	27.56.40↔	Grossflächig heterologe Hauttransplantation an die Lippe
08.23.99↔	Exzision einer grösseren Läsion am Augenlid, nicht durchgehend, sonstige	27.56.50↔	Kleinflächige homologe Hauttransplantation an die Lippe
08.24.00↔	Exzision einer grösseren Läsion am Augenlid, perforierend, n.n.bez.	27.56.60↔	Grossflächig homologe Hauttransplantation an die Lippe
08.24.10↔	Exzision einer grösseren Läsion am Augenlid, perforierend, nicht histographisch kontrolliert (mikrographische Chirurgie)	27.56.99↔	Sonstiges Hauttransplantat an Lippe und Mund, sonstige
08.24.11↔	Exzision einer grösseren Läsion am Augenlid, perforierend, histographisch kontrolliert (mikrographische Chirurgie)	29.92↔	Durchtrennung des N. glossopharyngeus
08.24.99↔	Exzision einer grösseren Läsion am Augenlid, perforierend, sonstige	31.91↔	Durchtrennung des N. laryngeus
08.51↔	Kanthotomie	33.31↔	Destruktion des N. phrenicus für Lungenkollaps
08.52↔	Blepharorrhaphie	34.23.20↔	Offene Biopsie an der Brustwand
08.59.00↔	Sonstige Anpassung der Lidposition, n.n.bez.	38.06.00↔	Inzision von abdominalen Arterien, n.n.bez.
08.59.10↔	Kanthoplastik, n.n.bez.	38.06.10↔	Inzision von viszeralen Arterien, n.n.bez.
08.59.11↔	Kanthopexie	38.06.11↔	Inzision des Truncus coeliacus
08.59.12↔	Korrekturoperation bei Epikanthus	38.06.12↔	Inzision der A. gastrica
08.59.99↔	Sonstige Anpassung der Lidposition, sonstige	38.06.13↔	Inzision der A. hepatica
08.89.10↔	Plastische Rekonstruktion des Augenlids, medialer oder lateraler Lidwinkel	38.06.14↔	Inzision der A. lienalis
08.89.11↔	Plastische Rekonstruktion des Augenlids durch Hebung der Augenbraue	38.06.15↔	Inzision der A. renalis
08.89.12↔	Plastische Rekonstruktion des Augenlids durch Entfernung eines Fettgewebeprolapses der Orbita	38.06.16↔	Inzision der A. mesenterialis
		38.06.17↔	Inzision der A. lumbalis
		38.06.18↔	Inzision der A. iliaca
		38.06.19↔	Inzision von viszeralen Arterien, sonstige
		38.06.99↔	Inzision von abdominalen Arterien, sonstige

38.11↔	Endarterektomie von intrakraniellen Gefässen	38.82.10↔	Sonstiger chirurgischer Verschluss von extrakraniellen Arterien an Kopf und Hals
38.12↔	Endarterektomie von anderen Gefässen an Kopf und Hals	38.82.20↔	Sonstiger chirurgischer Verschluss von extrakraniellen Venen an Kopf und Hals, n.n.bez.
38.21↔	Biopsie eines Blutgefässes	38.82.21↔	Sonstiger chirurgischer Verschluss der V. jugularis
38.32.00↔	Resektion von anderen Gefässen am Kopf und Hals mit Anastomose, n.n.bez.	38.82.22↔	Sonstiger chirurgischer Verschluss von sonstigen tiefen extrakraniellen Venen an Kopf und Hals
38.32.10↔	Resektion von extrakraniellen Arterien an Kopf und Hals mit Anastomose	38.82.29↔	Sonstiger chirurgischer Verschluss von extrakraniellen Venen an Kopf und Hals, sonstige
38.32.20↔	Resektion von extrakraniellen Venen an Kopf und Hals mit Anastomose, n.n.bez.	38.82.99↔	Sonstiger chirurgischer Verschluss von Gefässen am Kopf und Hals, sonstige
38.32.21↔	Resektion der V. jugularis mit Anastomose	38.83.00↔	Sonstiger chirurgischer Verschluss von Gefässen der oberen Extremität, n.n.bez.
38.32.22↔	Resektion von oberflächlichen extrakraniellen Venen an Kopf und Hals mit Anastomose	38.83.10↔	Sonstiger chirurgischer Verschluss von Arterien der oberen Extremität, n.n.bez.
38.32.99↔	Resektion von anderen Gefässen an Kopf und Hals mit Anastomose, sonstige	38.83.11↔	Sonstiger chirurgischer Verschluss von Arterien der Hand
38.33.00↔	Resektion von Gefässen der oberen Extremität (mit Anastomose), n.n.bez.	38.83.19↔	Sonstiger chirurgischer Verschluss von sonstigen Arterien der oberen Extremität
38.33.10↔	Resektion von Arterien der oberen Extremität mit Anastomose, n.n.bez.	38.83.20↔	Sonstiger chirurgischer Verschluss von Venen der oberen Extremität, n.n.bez.
38.33.11↔	Resektion von Arterien des Oberarmes mit Anastomose	38.83.21↔	Sonstiger chirurgischer Verschluss von tiefen Venen der oberen Extremität
38.33.12↔	Resektion der A. ulnaris mit Anastomose	38.83.29↔	Sonstiger chirurgischer Verschluss von Venen der oberen Extremität, sonstige
38.33.13↔	Resektion von sonstigen Arterien des Unterarmes mit Anastomose	38.83.99↔	Sonstiger chirurgischer Verschluss von Gefässen der oberen Extremität, sonstige
38.33.14↔	Resektion von Arterien der Hand mit Anastomose	38.85.00↔	Sonstiger chirurgischer Verschluss von anderen thorakalen Gefässen, n.n.bez.
38.33.20↔	Resektion von Venen der oberen Extremität mit Anastomose, n.n.bez.	38.85.10↔	Sonstiger chirurgischer Verschluss von anderen thorakalen Arterien, n.n.bez.
38.33.21↔	Resektion der V. axillaris mit Anastomose	38.85.11↔	Sonstiger chirurgischer Verschluss der A. subclavia
38.33.22↔	Resektion von sonstigen tiefen Venen der oberen Extremität mit Anastomose	38.85.12↔	Sonstiger chirurgischer Verschluss der A. pulmonalis
38.33.23↔	Resektion von oberflächlichen Venen der oberen Extremität mit Anastomose	38.85.13↔	Sonstiger chirurgischer Verschluss des Truncus brachiocephalicus
38.33.99↔	Resektion von Gefässen der oberen Extremität (mit Anastomose), sonstige	38.85.19↔	Sonstiger chirurgischer Verschluss von anderen thorakalen Arterien, sonstige
38.35.00↔	Resektion von thorakalen Gefässen mit Anastomose, n.n.bez.	38.85.20↔	Sonstiger chirurgischer Verschluss von thorakalen Venen, n.n.bez.
38.35.10↔	Resektion von thorakalen Arterien mit Anastomose, n.n.bez.	38.85.21↔	Sonstiger chirurgischer Verschluss der V. cava superior
38.35.11↔	Resektion der A. subclavia mit Anastomose	38.85.22↔	Sonstiger chirurgischer Verschluss der V. pulmonalis
38.35.12↔	Resektion des Truncus brachiocephalicus mit Anastomose	38.85.23↔	Sonstiger chirurgischer Verschluss der V. subclavia
38.35.13↔	Resektion der A. pulmonalis mit Anastomose	38.85.28↔	Sonstiger chirurgischer Verschluss von sonstigen tiefen thorakalen Venen
38.35.19↔	Resektion von thorakalen Arterien mit Anastomose, sonstige	38.85.29↔	Sonstiger chirurgischer Verschluss von thorakalen Venen, sonstige
38.35.20↔	Resektion von thorakalen Venen mit Anastomose, n.n.bez.	38.85.99↔	Sonstiger chirurgischer Verschluss von anderen thorakalen Gefässen, sonstige
38.35.21↔	Resektion der V. pulmonalis mit Anastomose	38.86.00↔	Sonstiger chirurgischer Verschluss von abdominalen Arterien, n.n.bez.
38.35.22↔	Resektion der V. subclavia mit Anastomose	38.86.10↔	Sonstiger chirurgischer Verschluss von viszerale Arterien, n.n.bez.
38.35.23↔	Resektion der V. cava superior mit Anastomose	38.86.11↔	Sonstiger chirurgischer Verschluss des Truncus coeliacus
38.35.28↔	Resektion von thorakalen von sonstigen tiefen Venen mit Anastomose	38.86.12↔	Sonstiger chirurgischer Verschluss der A. gastrica
38.35.29↔	Resektion von thorakalen Venen mit Anastomose, sonstige	38.86.13↔	Sonstiger chirurgischer Verschluss der A. hepatica
38.35.99↔	Resektion von thorakalen Gefässen mit Anastomose, sonstige	38.86.14↔	Sonstiger chirurgischer Verschluss der A. lienalis
38.38.00↔	Resektion von Arterien der unteren Extremität mit Anastomose, n.n.bez.	38.86.15↔	Sonstiger chirurgischer Verschluss der A. renalis
38.38.10↔	Resektion der A. femoralis mit Anastomose (communis) (superficialis)	38.86.16↔	Sonstiger chirurgischer Verschluss der A. mesenterialis
38.38.11↔	Resektion der A. profunda femoris mit Anastomose	38.86.17↔	Sonstiger chirurgischer Verschluss der A. iliaca
38.38.12↔	Resektion der A. poplitea mit Anastomose	38.86.19↔	Sonstiger chirurgischer Verschluss von viszerale Arterien, sonstige
38.38.99↔	Resektion von Arterien der unteren Extremität mit Anastomose, sonstige	38.86.99↔	Sonstiger chirurgischer Verschluss von abdominalen Arterien, sonstige
38.42↔	Resektion von anderen Blutgefässen an Kopf und Hals mit Ersatz	38.87.00↔	Sonstiger chirurgischer Verschluss von abdominalen Venen, n.n.bez.
38.62↔	Sonstige Exzision von Gefässen an Kopf und Hals	38.87.10↔	Sonstiger chirurgischer Verschluss von tiefen abdominalen Venen, n.n.bez.
38.66.00↔	Sonstige Exzision von abdominalen Arterien, n.n.bez.	38.87.11↔	Sonstiger chirurgischer Verschluss der V. cava inferior
38.66.10↔	Sonstige Exzision von viszerale Arterien, n.n.bez.	38.87.12↔	Sonstiger chirurgischer Verschluss der V. iliaca communis und V. iliaca interna
38.66.11↔	Sonstige Exzision des Truncus coeliacus	38.87.19↔	Sonstiger chirurgischer Verschluss von tiefen abdominalen Venen, sonstige
38.66.12↔	Sonstige Exzision der A. gastrica		
38.66.13↔	Sonstige Exzision der A. hepatica		
38.66.14↔	Sonstige Exzision der A. lienalis		
38.66.15↔	Sonstige Exzision der A. renalis		
38.66.16↔	Sonstige Exzision der A. mesenterialis		
38.66.17↔	Sonstige Exzision der A. lumbalis		
38.66.18↔	Sonstige Exzision der A. iliaca		
38.66.19↔	Sonstige Exzision viszerale Arterien, sonstige		
38.66.99↔	Sonstige Exzision abdominalen Arterien, sonstige		
38.82.00↔	Sonstiger chirurgischer Verschluss von Gefässen am Kopf und Hals, n.n.bez.		

38.87.99↔	Sonstiger chirurgischer Verschluss von abdominalen Venen, sonstige	39.50.12↔	Angioplastik oder Atherektomie an sonstigem(n) Nicht-Herzkranzgefäss(en) mit cutting Ballon
39.22.00↔	Bypass zwischen Aorta, A. subclavia und A. carotis, n.n.bez.	39.50.13↔	Angioplastik oder Atherektomie an sonstigem(n) Nicht-Herzkranzgefäss(en) mit Kryoplastie-Ballon
39.22.10↔	Bypass an der A. carotis, n.n.bez.	39.50.14↔	Angioplastik oder Atherektomie an sonstigem(n) Nicht-Herzkranzgefäss(en) mit Drug eluting Ballon
39.22.11↔	Bypass zwischen A. carotis und A. carotis	39.50.19↔	Angioplastik oder Atherektomie an sonstigem(n) Nicht-Herzkranzgefäss(en) mit sonstiger Ballon
39.22.12↔	Bypass zwischen A. carotis und A. vertebralis	39.50.20↔	Angioplastik Blade- Laserangioplastie an sonstigem(n) Nicht-Herzkranzgefäss(en)
39.22.13↔	Bypass zwischen A. carotis und A. subclavia	39.50.21↔	Angioplastik Thrombektomie an sonstigem(n) Nicht-Herzkranzgefäss(en)
39.22.14↔	Bypass zwischen A. carotis und Aorta	39.50.99↔	Angioplastik oder Atherektomie an sonstigem(n) Nicht-Herzkranzgefäss(en), sonstige
39.22.19↔	Bypass an der A. carotis, sonstige	39.55↔	Reimplantation eines abberrierenden Nierengefässes
39.22.20↔	Bypass an der A. subclavia, n.n.bez.	39.56.00↔	Plastische Rekonstruktion eines Blutgefässes mit Gewebe-Patch, n.n.bez.
39.22.21↔	Bypass zwischen A. subclavia und Aorta	39.56.10↔	Plastische Rekonstruktion von Gefäßen an Kopf und Hals mit Gewebe-Patch, n.n.bez.
39.22.29↔	Bypass an der A. subclavia, sonstige	39.56.11↔	Plastische Rekonstruktion von intrakraniellen Gefäßen mit Gewebe-Patch
39.22.99↔	Bypass zwischen Aorta, A. subclavia und A. carotis, sonstige	39.56.12↔	Plastische Rekonstruktion der V. jugularis mit Gewebe-Patch
39.23↔	Sonstiger intrathorakaler, vaskulärer Shunt oder Bypass	39.56.19↔	Plastische Rekonstruktion von Gefäßen an Kopf und Hals mit Gewebe-Patch, sonstige
39.24↔	Aorto-renaler Bypass	39.56.20↔	Plastische Rekonstruktion von Gefäßen der oberen Extremität mit Gewebe-Patch, n.n.bez.
39.26.00↔	Sonstiger intra-abdominaler Gefäss-Shunt oder -Bypass, n.n.bez.	39.56.21↔	Plastische Rekonstruktion von Arterien der oberen Extremität mit Gewebe-Patch
39.26.10↔	Sonstiger intra-abdominaler Gefäss-Shunt oder -Bypass, Viszeralarterien	39.56.22↔	Plastische Rekonstruktion der V. subclavia, V. axillaris und V. brachiocephalica mit Gewebe-Patch
39.26.11↔	Sonstiger intra-abdominaler Gefäss-Shunt oder -Bypass, Aorta	39.56.23↔	Plastische Rekonstruktion von sonstigen tiefen Venen der oberen Extremitäten mit Gewebe-Patch
39.26.12↔	Sonstiger intra-abdominaler Gefäss-Shunt oder -Bypass, A. renalis	39.56.29↔	Plastische Rekonstruktion von Gefäßen der oberen Extremität mit Gewebe-Patch, sonstige
39.26.19↔	Sonstiger intra-abdominaler Gefäss-Shunt oder -Bypass, sonstige Viszeralarterien	39.56.30↔	Plastische Rekonstruktion von thorakalen Gefäßen mit Gewebe-Patch, n.n.bez.
39.26.99↔	Sonstiger intra-abdominaler Gefäss-Shunt oder -Bypass, sonstige	39.56.31↔	Plastische Rekonstruktion der thorakalen Aorta mit Gewebe-Patch
39.27.00↔	Arteriovenöser Shunt für Hämodialyse, n.n.bez.	39.56.32↔	Plastische Rekonstruktion der V. pulmonalis mit Gewebe-Patch
39.27.10↔	AV-Fistel für Hämodialyse	39.56.33↔	Plastische Rekonstruktion der V. cava superior mit Gewebe-Patch
39.27.11↔	AV-Fistel mit allogenen oder alloplastischem Material für Hämodialyse	39.56.39↔	Plastische Rekonstruktion von thorakalen Gefäßen mit Gewebe-Patch, sonstige
39.27.99↔	Arteriovenöser Shunt für Hämodialyse, sonstige	39.56.40↔	Plastische Rekonstruktion abdominaler Arterien mit Gewebe-Patch, n.n.bez.
39.29.00↔	Sonstiger (peripherer) Gefäss-Shunt oder -Bypass, n.n.bez.	39.56.41↔	Plastische Rekonstruktion der abdominalen Aorta mit Gewebe-Patch
39.29.10↔	Gefäss-Shunt oder Bypass an Arterien der unteren Extremität, n.n.bez.	39.56.42↔	Plastische Rekonstruktion des Truncus coeliacus mit Gewebe-Patch
39.29.11↔	Femorofemorale Gefäss-Shunt oder -Bypass	39.56.43↔	Plastische Rekonstruktion der A. gastrica mit Gewebe-Patch
39.29.12↔	Femoropoplitealer Gefäss-Shunt oder -Bypass	39.56.44↔	Plastische Rekonstruktion der A. hepatica mit Gewebe-Patch
39.29.13↔	Femorocruraler Gefäss-Shunt oder -Bypass	39.56.45↔	Plastische Rekonstruktion der A. lienalis mit Gewebe-Patch
39.29.14↔	Femoropedaler Gefäss-Shunt oder -Bypass	39.56.46↔	Plastische Rekonstruktion der A. renalis mit Gewebe-Patch
39.29.15↔	Popliteocruraler und popliteopedaler Gefäss-Shunt oder -Bypass	39.56.47↔	Plastische Rekonstruktion der A. mesenterica mit Gewebe-Patch
39.29.16↔	Gefäss-Shunt oder Bypass an Arterien des Unterschenkels und des Fußes	39.56.48↔	Plastische Rekonstruktion der A. iliaca mit Gewebe-Patch
39.29.19↔	Gefäss-Shunt oder Bypass an Arterien der unteren Extremität, sonstige	39.56.49↔	Plastische Rekonstruktion abdominaler Arterien mit Gewebe-Patch, sonstige
39.29.20↔	Gefäss-Shunt oder Bypass an Arterien der oberen Extremität	39.56.50↔	Plastische Rekonstruktion abdominaler Venen mit Gewebe-Patch, n.n.bez.
39.29.30↔	Sonstiger (peripherer) Gefäss-Shunt oder -Bypass, extraanatomisch, n.n.bez.	39.56.51↔	Plastische Rekonstruktion der V. cava inferior mit Gewebe-Patch
39.29.31↔	Subclaviafemorale Gefäss-Shunt oder Bypass	39.56.52↔	Plastische Rekonstruktion der V. iliaca mit Gewebe-Patch
39.29.32↔	Axillofemorale Gefäss-Shunt oder Bypass	39.56.59↔	Plastische Rekonstruktion abdominaler Venen mit Gewebe-Patch, sonstige
39.29.33↔	Femorofemorale Cross-over-Bypass	39.56.60↔	Plastische Rekonstruktion von Gefäßen der unteren Extremität mit Gewebe-Patch, n.n.bez.
39.29.39↔	Sonstiger (peripherer) Gefäss-Shunt oder -Bypass, extraanatomisch, sonstige	39.56.61↔	Plastische Rekonstruktion von Arterien der unteren Extremität mit Gewebe-Patch
39.29.40↔	Gefäss-Shunt oder -Bypass an Venen	39.56.62↔	Plastische Rekonstruktion der V. femoralis und V. poplitea mit Gewebe-Patch
39.29.80↔	Temporärer intraoperativer Shunt, n.n.bez.		
39.29.81↔	Temporärer intraoperativer Shunt, arterioarteriell		
39.29.82↔	Temporärer intraoperativer Shunt, arteriovenös		
39.29.89↔	Temporärer intraoperativer Shunt, sonstige		
39.29.99↔	Sonstiger (peripherer) Gefäss-Shunt oder -Bypass, sonstige		
39.49.00↔	Sonstige Revision nach vaskulärem Eingriff, n.n.bez.		
39.49.10↔	Revision einer Gefäßanastomose		
39.49.20↔	Revision eines vaskulären Implantates		
39.49.21↔	Wechsel eines vaskulären Implantates		
39.49.22↔	Entfernung eines vaskulären Implantates		
39.49.30↔	Ersatz eines kardialen Conduit		
39.49.99↔	Sonstige Revision nach vaskulärem Eingriff, sonstige		
39.50.00↔	Angioplastik oder Atherektomie an sonstigem(n) Nicht-Herzkranzgefäss(en), n.n.bez.		
39.50.10↔	Angioplastik oder Atherektomie an sonstigem(n) Nicht-Herzkranzgefäss(en) mit Ballon, n.n.bez.		
39.50.11↔	Angioplastik oder Atherektomie an sonstigem(n) Nicht-Herzkranzgefäss(en) mit einfacher Ballon		

39.56.63↔	Plastische Rekonstruktion von sonstigen tiefen Venen der unteren Extremitäten mit Gewebe-Patch	39.57.62↔	Plastische Rekonstruktion der V. femoralis und V. poplitea mit synthetischem Patch Graft
39.56.64↔	Plastische Rekonstruktion von oberflächlichen Venen des Oberschenkels mit Gewebe-Patch	39.57.63↔	Plastische Rekonstruktion von sonstigen tiefen Venen der unteren Extremitäten mit synthetischem Patch Graft
39.56.69↔	Plastische Rekonstruktion von Gefäßen der unteren Extremität mit Gewebe-Patch, sonstige	39.57.64↔	Plastische Rekonstruktion von oberflächlichen Venen des Oberschenkels mit synthetischem Patch Graft
39.56.99↔	Plastische Rekonstruktion eines Blutgefäßes mit Gewebe-Patch, sonstige	39.57.69↔	Plastische Rekonstruktion von Gefäßen der unteren Extremität mit synthetischem Patch Graft, sonstige
39.57.00↔	Plastische Rekonstruktion mit synthetischem Patch Graft, n.n.bez.	39.57.99↔	Plastische Rekonstruktion mit synthetischem Patch Graft, sonstige
39.57.10↔	Plastische Rekonstruktion von Gefäßen an Kopf und Hals mit synthetischem Patch Graft, n.n.bez.	39.58↔	Plastische Rekonstruktion eines Blutgefäßes mit Patch Graft n.n.bez.
39.57.11↔	Plastische Rekonstruktion von intrakraniellen Gefäßen mit synthetischem Patch Graft	39.59.10↔	Transposition von Arterien, n.n.bez.
39.57.12↔	Plastische Rekonstruktion von extrakraniellen Arterien an Kopf und Hals mit synthetischem Patch Graft	39.59.11↔	Transposition der extrakraniellen A. vertebralis
39.57.13↔	Plastische Rekonstruktion der V. jugularis mit synthetischem Patch Graft	39.59.12↔	Transposition von sonstigen extrakraniellen Arterien an Kopf und Hals
39.57.19↔	Plastische Rekonstruktion von Gefäßen an Kopf und Hals mit synthetischem Patch Graft, sonstige	39.59.13↔	Transposition von Arterien der oberen Extremität
39.57.20↔	Plastische Rekonstruktion von Gefäßen der oberen Extremität mit synthetischem Patch Graft, n.n.bez.	39.59.14↔	Transposition von thorakalen Arterien
39.57.21↔	Plastische Rekonstruktion von Arterien der oberen Extremität mit synthetischem Patch Graft	39.59.15↔	Transposition der A. gastrica, A. hepatica und A. lienalis
39.57.22↔	Plastische Rekonstruktion der V. subclavia, V. axillaris und V. brachiocephalica mit synthetischem Patch Graft	39.59.16↔	Transposition der A. renalis
39.57.23↔	Plastische Rekonstruktion von sonstigen tiefen Venen der oberen Extremitäten mit synthetischem Patch Graft	39.59.17↔	Transposition der A. mesenterica
39.57.29↔	Plastische Rekonstruktion von Gefäßen der oberen Extremität mit synthetischem Patch Graft, sonstige	39.59.18↔	Transposition sonstiger viszeraler Arterien
39.57.30↔	Plastische Rekonstruktion von thorakalen Gefäßen mit synthetischem Patch Graft, n.n.bez.	39.59.19↔	Transposition der A. iliaca
39.57.31↔	Plastische Rekonstruktion der thorakalen Aorta mit synthetischem Patch Graft	39.59.20↔	Transposition von sonstigen abdominalen Arterien
39.57.32↔	Plastische Rekonstruktion der V. pulmonalis mit synthetischem Patch Graft	39.59.21↔	Transposition von Arterien der unteren Extremität
39.57.33↔	Plastische Rekonstruktion der V. cava superior mit synthetischem Patch Graft	39.59.29↔	Transposition von Arterien, sonstige
39.57.39↔	Plastische Rekonstruktion von thorakalen Gefäßen mit synthetischem Patch Graft, sonstige	39.59.30↔	Sonstige plastische Rekonstruktion von Gefäßen an Kopf und Hals, n.n.bez.
39.57.40↔	Plastische Rekonstruktion abdominaler Arterien mit synthetischem Patch Graft, n.n.bez.	39.59.31↔	Sonstige plastische Rekonstruktion eines intrakraniellen Gefäßes
39.57.41↔	Plastische Rekonstruktion der abdominalen Aorta mit synthetischem Patch Graft	39.59.32↔	Sonstige plastische Rekonstruktion der extrakraniellen A. vertebralis
39.57.42↔	Plastische Rekonstruktion des Truncus coeliacus mit synthetischem Patch Graft	39.59.33↔	Sonstige plastische Rekonstruktion von extrakraniellen Arterien an Kopf und Hals, sonstige
39.57.43↔	Plastische Rekonstruktion der A. gastrica mit synthetischem Patch Graft	39.59.34↔	Sonstige plastische Rekonstruktion der V. jugularis
39.57.44↔	Plastische Rekonstruktion der A. hepatica mit synthetischem Patch Graft	39.59.39↔	Sonstige plastische Rekonstruktion von Gefäßen an Kopf und Hals, sonstige
39.57.45↔	Plastische Rekonstruktion der A. lienalis mit synthetischem Patch Graft	39.59.40↔	Sonstige plastische Rekonstruktion von Gefäßen der oberen Extremität, n.n.bez.
39.57.46↔	Plastische Rekonstruktion der A. renalis mit synthetischem Patch Graft	39.59.41↔	Sonstige plastische Rekonstruktion von Arterien der oberen Extremität
39.57.47↔	Plastische Rekonstruktion der A. mesenterica mit synthetischem Patch Graft	39.59.42↔	Sonstige plastische Rekonstruktion der V. subclavia, V. axillaris und V. brachiocephalica
39.57.48↔	Plastische Rekonstruktion der A. iliaca mit synthetischem Patch Graft	39.59.48↔	Sonstige plastische Rekonstruktion von sonstigen tiefen Venen der oberen Extremität
39.57.49↔	Plastische Rekonstruktion abdominaler Arterien mit synthetischem Patch Graft, sonstige	39.59.49↔	Sonstige plastische Rekonstruktion von Gefäßen der oberen Extremität, sonstige
39.57.50↔	Plastische Rekonstruktion abdominaler Venen mit synthetischem Patch Graft, n.n.bez.	39.59.50↔	Sonstige plastische Rekonstruktion von thorakalen Gefäßen, n.n.bez.
39.57.51↔	Plastische Rekonstruktion der V. cava inferior mit synthetischem Patch Graft	39.59.51↔	Sonstige plastische Rekonstruktion der thorakalen Aorta
39.57.52↔	Plastische Rekonstruktion der V. iliaca mit synthetischem Patch Graft	39.59.52↔	Sonstige plastische Rekonstruktion der A. pulmonalis
39.57.59↔	Plastische Rekonstruktion abdominaler Venen mit synthetischem Patch Graft, sonstige	39.59.53↔	Sonstige plastische Rekonstruktion von thorakalen Arterien, sonstige
39.57.60↔	Plastische Rekonstruktion von Gefäßen der unteren Extremität mit synthetischem Patch Graft, n.n.bez.	39.59.54↔	Sonstige plastische Rekonstruktion der V. pulmonalis
39.57.61↔	Plastische Rekonstruktion von Arterien der unteren Extremität mit synthetischem Patch Graft	39.59.55↔	Sonstige plastische Rekonstruktion der V. cava superior
		39.59.59↔	Sonstige plastische Rekonstruktion von thorakalen Gefäßen, sonstige
		39.59.60↔	Sonstige plastische Rekonstruktion von abdominalen Arterien, n.n.bez.
		39.59.61↔	Sonstige plastische Rekonstruktion der abdominalen Aorta
		39.59.62↔	Sonstige plastische Rekonstruktion des Truncus coeliacus
		39.59.63↔	Sonstige plastische Rekonstruktion der A. gastrica
		39.59.64↔	Sonstige plastische Rekonstruktion A. hepatica
		39.59.65↔	Sonstige plastische Rekonstruktion der A. lienalis
		39.59.66↔	Sonstige plastische Rekonstruktion der A. renalis
		39.59.67↔	Sonstige plastische Rekonstruktion der A. mesenterica
		39.59.68↔	Sonstige plastische Rekonstruktion der A. iliaca
		39.59.69↔	Sonstige plastische Rekonstruktion von abdominalen Arterien, sonstige
		39.59.70↔	Sonstige plastische Rekonstruktion von abdominalen Venen, n.n.bez.
		39.59.71↔	Sonstige plastische Rekonstruktion der V. cava inferior

39.59.72↔	Sonstige plastische Rekonstruktion der V. iliaca	39.99.24↔	Operationen bei kongenitalen Kollateralgefäßen und Unifokalisierung
39.59.79↔	Sonstige plastische Rekonstruktion von abdominalen Venen, sonstige	39.99.30↔	Katheterinterventioneller Verschluss des Ductus arteriosus Botalli, n.n.bez
39.59.80↔	Sonstige plastische Rekonstruktion von Gefäßen der unteren Extremität, n.n.bez.	39.99.31↔	Katheterinterventioneller Verschluss des Ductus arteriosus Botalli, mit Coil
39.59.81↔	Sonstige plastische Rekonstruktion von Arterien der unteren Extremität	39.99.32↔	Katheterinterventioneller Verschluss des Ductus arteriosus Botalli, mit Amplatz-Ductus-Occluder
39.59.82↔	Sonstige plastische Rekonstruktion der V. femoralis	39.99.38↔	Katheterinterventioneller Verschluss des Ductus arteriosus Botalli, sonstige
39.59.83↔	Sonstige plastische Rekonstruktion der V. poplitea	39.99.39↔	Operationen bei sonstigen kongenitalen Gefäßanomalien
39.59.88↔	Sonstige plastische Rekonstruktion von sonstigen tiefen Venen der unteren Extremität	39.99.99↔	Sonstige Operationen an Blutgefäßen, sonstige
39.59.89↔	Sonstige plastische Rekonstruktion von Gefäßen der unteren Extremität, sonstige	40.11.10↔	Offene (Inzisions-) Biopsie eines mediastinalen, paraaortalen, iliakalen oder pelvinalen Lymphknotens
39.59.90↔	Sonstige plastische Rekonstruktion eines Gefäßes, Venenklappenplastik	40.11.11↔	Offene (Inzisions-) Biopsie eines zervikalen, supraclaviculären, axillären oder inguinalen Lymphknotens
39.75.11↔	Perkutan-transluminale Gefäßintervention, sonstige Gefässe, Rotationsthrömbektomie	44.01↔	Trunkuläre Vagotomie
39.76.00↔	Perkutane transluminale endovaskuläre Intervention an präzerebralem(en) (extrakraniell(en)) Gefäss(en), n.n.bez.	77.40.20↔	Knochenbiopsie, ohne Angabe der Lokalisation, Offene Knochenbiopsie
39.76.10↔	Perkutane Ballonangioplastie an präzerebralem(en) (extrakraniell(en)) Gefäss(en)	77.40.99↔	Knochenbiopsie, ohne Angabe der Lokalisation, sonstige
39.76.20↔	Perkutane Bladeangioplastie an präzerebralem(en) (extrakraniell(en)) Gefäss(en)	77.41.00↔	Knochenbiopsie von Skapula, Klavikula, Rippen und Sternum, n.n.bez.
39.76.30↔	Perkutane Laserangioplastie an präzerebralem(en) (extrakraniell(en)) Gefäss(en)	77.41.20↔	Knochenbiopsie von Skapula, Klavikula, Rippen und Sternum, Offene Knochenbiopsie
39.76.40↔	Perkutane Atherektomie an präzerebralem(en) (extrakraniell(en)) Gefäss(en)	77.41.99↔	Knochenbiopsie von Skapula, Klavikula, Rippen und Sternum, sonstige
39.76.50↔	Perkutane selektive Thrombolyse an extrakraniellen Gefässen des Kopfes und Halses	77.42.00↔	Knochenbiopsie am Humerus, n.n.bez.
39.76.60↔	Perkutane Thrombektomie an präzerebralem(en) (extrakraniell(en)) Gefäss(en), n.n.bez.	77.42.20↔	Knochenbiopsie am Humerus, Offene Knochenbiopsie
39.76.61↔	Perkutane Rotationsthrömbektomie an präzerebralem(en) (extrakraniell(en)) Gefäss(en)	77.42.99↔	Knochenbiopsie am Humerus, sonstige
39.76.62↔	Perkutane stentgestützte Thrombektomie an extrakraniellen Gefässen	77.43.00↔	Knochenbiopsie an Radius und Ulna, n.n.bez.
39.76.69↔	Perkutane Thrombektomie an präzerebralem(en) (extrakraniell(en)) Gefäss(en), sonstige.	77.43.20↔	Knochenbiopsie an Radius und Ulna, Offene Knochenbiopsie
39.76.70↔	Perkutane endovaskuläre Fremdkörperentfernung aus extrakraniellen Gefässen des Kopfes und Halses	77.43.99↔	Knochenbiopsie an Radius und Ulna, sonstige
39.76.99↔	Perkutane transluminale endovaskuläre Intervention an präzerebralem(en) (extrakraniell(en)) Gefäss(en), sonstige	77.44.00↔	Knochenbiopsie an Karpalia und Metakarpalia, n.n.bez.
39.77.50↔	Perkutane selektive Thrombolyse von intrakraniell(en) Gefäss(en)	77.44.20↔	Knochenbiopsie an Karpalia und Metakarpalia, Offene Knochenbiopsie
39.77.70↔	Perkutane endovaskuläre Fremdkörperentfernung aus intrakraniell(en) Gefäss(en)	77.44.99↔	Knochenbiopsie an Karpalia und Metakarpalia, sonstige
39.8x.00↔	Operationen am Glomus caroticum, Sinus caroticus und anderen Paraganglien, n.n.bez.	77.45.00↔	Knochenbiopsie am Femur, n.n.bez.
39.8x.10↔	Exploration des Glomus caroticum und anderer Paraganglien	77.45.20↔	Knochenbiopsie am Femur, Offene Knochenbiopsie
39.8x.11↔	Exzision des Glomus caroticum und anderer Paraganglien	77.45.99↔	Knochenbiopsie am Femur, sonstige
39.8x.20↔	Implantation oder Ersetzen eines Impulsgenerators zur Aktivierung des Baroreflexes	77.46.00↔	Knochenbiopsie an der Patella, n.n.bez.
39.8x.21↔	Revision (ohne Wechsel) eines Impulsgenerators zur Aktivierung des Baroreflexes	77.46.20↔	Knochenbiopsie an der Patella, Offene Knochenbiopsie
39.8x.22↔	Entfernen eines Impulsgenerators zur Aktivierung des Baroreflexes	77.46.99↔	Knochenbiopsie an der Patella, sonstige
39.8x.30↔	Implantation oder Ersetzen einer (von) Elektrode(n) zur Aktivierung des Baroreflexes	77.47.00↔	Knochenbiopsie an Tibia und Fibula, n.n.bez.
39.8x.31↔	Revision (ohne Wechsel) einer (von) Elektrode(n) zur Aktivierung des Baroreflexes	77.47.20↔	Knochenbiopsie an Tibia und Fibula, Offene Knochenbiopsie
39.8x.32↔	Entfernen einer (von) Elektrode(n) zur Aktivierung des Baroreflexes	77.47.99↔	Knochenbiopsie an Tibia und Fibula, sonstige
39.8x.99↔	Operationen am Glomus caroticum, Sinus caroticus und anderen Paraganglien, sonstige	77.48.00↔	Knochenbiopsie an Tarsalia und Metatarsalia, n.n.bez.
39.99.00↔	Sonstige Operationen an Blutgefäßen, n.n.bez.	77.48.20↔	Knochenbiopsie an Tarsalia und Metatarsalia, Offene Knochenbiopsie
39.99.10↔	Aortopexie	77.48.99↔	Knochenbiopsie an Tarsalia und Metatarsalia, sonstige
39.99.20↔	Operationen bei kongenitalen Gefäßanomalien, n.n.bez.	77.49.00↔	Knochenbiopsie an anderen näher bezeichneten Knochen, ausser Gesichtsschädelknochen, n.n.bez.
39.99.21↔	Operationen bei kongenitaler Anomalie des Aortenisthmus (Stenose) oder bei unterbrochenem Aortenbogen	77.49.21↔	Knochenbiopsie an anderen näher bezeichneten Knochen, ausser Gesichtsschädelknochen, Knochenbiopsie an der Wirbelsäule, Offene Knochenbiopsie
39.99.22↔	Operationen bei kongenitalen Anomalien der A. oder V. pulmonalis oder bei A. lusoria	77.49.41↔	Knochenbiopsie an anderen näher bezeichneten Knochen, ausser Gesichtsschädelknochen, Knochenbiopsie an Phalangen des Fusses, Offene Knochenbiopsie
39.99.23↔	Operationen bei kongenitalen Anomalien der V. cava	77.49.91↔	Knochenbiopsie an anderen näher bezeichneten Knochen, ausser Gesichtsschädelknochen, Offene Knochenbiopsie
		77.49.99↔	Knochenbiopsie an anderen näher bezeichneten Knochen, ausser Gesichtsschädelknochen, sonstige
		77.61.11↔	Lokale Resektion von Knochenläsion oder -gewebe an einer Rippe
		77.61.12↔	Lokale Resektion von Knochenläsion oder -gewebe am Sternum
		77.81.11↔	Sonstige partielle Knochenresektion an einer Rippe
		77.81.12↔	Sonstige partielle Knochenresektion am Sternum
		79.24↔	Offene Reposition einer Fingerfraktur ohne innere Knochenfixation
		80.81.00↔	Sonstige lokale Exzision oder Destruktion einer Gelenkläsion an der Schulter, n.n.bez.
		80.81.10↔	Débridement am Humeroglenoidalgelenk
		80.81.11↔	Zystenexstirpation am Humeroglenoidalgelenk

80.81.19↔	Sonstige lokale Exzision oder Destruktion am Humerglenoidalgelenk	80.89.00↔	Sonstige lokale Exzision oder Destruktion einer Gelenksläsion an anderer bezeichneter Lokalisation, n.n.bez.
80.81.20↔	Débridement am Akromioklavikulargelenk	80.89.20↔	Arthroskopische lokale Exzision oder Destruktion einer Gelenksläsion am Iliosakralgelenk
80.81.21↔	Zystenexstirpation am Akromioklavikulargelenk	80.89.21↔	Débridement am Iliosakralgelenk
80.81.29↔	Sonstige lokale Exzision oder Destruktion am Akromioklavikulargelenk	80.89.22↔	Zystenexstirpation am Iliosakralgelenk
80.81.99↔	Sonstige lokale Exzision oder Destruktion einer Gelenksläsion an der Schulter, sonstige	80.89.29↔	Sonstige lokale Exzision oder Destruktion am Iliosakralgelenk
80.82.00↔	Sonstige lokale Exzision oder Destruktion einer Gelenksläsion am Ellbogen, n.n.bez.	80.89.41↔	Débridement einer Gelenksläsion an anderer bezeichneter Lokalisation
80.82.10↔	Arthroskopische lokale Exzision oder Destruktion einer Gelenksläsion am Ellenbogen	80.89.42↔	Zystenexstirpation an Gelenken anderer bezeichneter Lokalisation
80.82.11↔	Débridement am Ellenbogengelenk	80.90.00↔	Sonstige Exzision an einem Gelenk, n.n.bez.
80.82.12↔	Zystenexstirpation am Ellenbogengelenk	80.90.10↔	Arthroskopische Exzision an einem Gelenk
80.82.99↔	Sonstige lokale Exzision oder Destruktion einer Gelenksläsion am Ellbogen, sonstige	80.90.99↔	Sonstige Exzision an einem Gelenk, sonstige
80.83.00↔	Sonstige lokale Exzision oder Destruktion einer Gelenksläsion am Handgelenk, n.n.bez.	80.91.00↔	Sonstige Exzision an der Schulter, n.n.bez.
80.83.10↔	Arthroskopische lokale Exzision oder Destruktion einer Gelenksläsion am Handgelenk	80.91.10↔	Arthroskopische Exzision am Humerglenoidalgelenk
80.83.11↔	Débridement am Handgelenk	80.91.11↔	Sonstige Exzision am Humerglenoidalgelenk
80.83.12↔	Zystenexstirpation am Handgelenk	80.91.20↔	Arthroskopische Exzision am Akromioklavikulargelenk
80.83.99↔	Sonstige lokale Exzision oder Destruktion einer Gelenksläsion am Handgelenk, sonstige	80.91.21↔	Sonstige Exzision am Akromioklavikulargelenk
80.85.00↔	Sonstige lokale Exzision oder Destruktion einer Gelenksläsion an der Hüfte, n.n.bez.	80.91.30↔	Entnahme eines Knorpeltransplantates an der Schulter
80.85.10↔	Arthroskopische lokale Exzision oder Destruktion einer Gelenksläsion an der Hüfte	80.91.99↔	Sonstige Exzision an der Schulter, sonstige
80.85.11↔	Débridement am Hüftgelenk	80.92.00↔	Sonstige Exzision am Ellbogen, n.n.bez.
80.85.12↔	Zystenexstirpation am Hüftgelenk	80.92.10↔	Arthroskopische Exzision am Ellbogen
80.85.99↔	Sonstige lokale Exzision oder Destruktion einer Gelenksläsion an der Hüfte, sonstige	80.92.11↔	Entnahme eines Knorpeltransplantates am Ellbogengelenk
80.86.00↔	Sonstige lokale Exzision oder Destruktion einer Gelenksläsion am Knie, n.n.bez.	80.92.99↔	Sonstige Exzision am Ellbogen, sonstige
80.86.10↔	Arthroskopische lokale Exzision oder Destruktion am Kniegelenk	80.93.00↔	Sonstige Exzision am Handgelenk, n.n.bez.
80.86.11↔	Débridement am Kniegelenk	80.93.10↔	Arthroskopische Exzision am Handgelenk
80.86.12↔	Zystenexstirpation am Kniegelenk	80.93.11↔	Entnahme eines Knorpeltransplantates am Handgelenk
80.86.13↔	Exzision eines Meniskusganglions am Kniegelenk	80.93.12↔	Resektion des Discus triangularis am Handgelenk
80.86.99↔	Sonstige lokale Exzision oder Destruktion einer Gelenksläsion am Knie, sonstige	80.93.99↔	Sonstige Exzision am Handgelenk, sonstige
80.87.00↔	Sonstige lokale Exzision oder Destruktion einer Gelenksläsion am Sprunggelenk, n.n.bez.	80.94↔	Sonstige Exzision an Hand- und Fingergelenk
80.87.10↔	Arthroskopische lokale Exzision oder Destruktion einer Gelenksläsion am oberen Sprunggelenk	80.95.00↔	Sonstige Exzision am Hüftgelenk, n.n.bez.
80.87.11↔	Débridement am oberen Sprunggelenk	80.95.10↔	Arthroskopische Exzision am Hüftgelenk
80.87.12↔	Zystenexstirpation am oberen Sprunggelenk	80.95.11↔	Entnahme eines Knorpeltransplantates am Hüftgelenk
80.87.19↔	Sonstige lokale Exzision oder Destruktion einer Gelenksläsion am oberen Sprunggelenk	80.95.99↔	Sonstige Exzision am Hüftgelenk, sonstige
80.87.20↔	Arthroskopische lokale Exzision oder Destruktion einer Gelenksläsion am unteren Sprunggelenk	80.96.00↔	Sonstige Exzision am Knie, n.n.bez.
80.87.21↔	Débridement am unteren Sprunggelenk	80.96.10↔	Arthroskopische Exzision am Kniegelenk
80.87.22↔	Zystenexstirpation am unteren Sprunggelenk	80.96.20↔	Entnahme eines Knorpeltransplantates am Kniegelenk, arthroskopisch
80.87.29↔	Sonstige lokale Exzision oder Destruktion einer Gelenksläsion am unteren Sprunggelenk	80.96.21↔	Entnahme eines Knorpeltransplantates am Kniegelenk, offen chirurgisch
80.87.99↔	Sonstige lokale Exzision oder Destruktion einer Gelenksläsion am Sprunggelenk, sonstige	80.96.99↔	Sonstige Exzision am Knie, sonstige
80.88.00↔	Sonstige lokale Exzision oder Destruktion einer Gelenksläsion an Fuss und Zehen, n.n.bez.	80.97.00↔	Sonstige Exzision am Sprunggelenk, n.n.bez.
80.88.10↔	Arthroskopische lokale Exzision oder Destruktion einer Gelenksläsion an Fuss und Zehen	80.97.10↔	Arthroskopische Exzision am oberen Sprunggelenk
80.88.20↔	Débridement am Metatarsophalangealgelenk	80.97.11↔	Sonstige Exzision am oberen Sprunggelenk
80.88.21↔	Zystenexstirpation am Metatarsophalangealgelenk	80.97.20↔	Arthroskopische Exzision am unteren Sprunggelenk
80.88.29↔	Sonstige lokale Exzision oder Destruktion am Metatarsophalangealgelenk	80.97.21↔	Sonstige Exzision am unteren Sprunggelenk
80.88.30↔	Débridement an Zehengelenken	80.97.30↔	Entnahme eines Knorpeltransplantates am Sprunggelenk
80.88.40↔	Débridement an sonstigen Fussgelenken	80.97.99↔	Sonstige Exzision am Sprunggelenk, sonstige
80.88.50↔	Zystenexstirpation an sonstigen Gelenken von Fuss und Zehen	80.98.00↔	Sonstige Exzision an Fuss- und Zehengelenk, n.n.bez.
80.88.59↔	Sonstige lokale Exzision oder Destruktion an sonstigen Gelenken von Fuss und Zehen	80.98.10↔	Arthroskopische Exzision an Fuss- und Zehengelenken
80.88.99↔	Sonstige lokale Exzision oder Destruktion einer Gelenksläsion an Fuss und Zehen, sonstige	80.98.11↔	Sonstige Exzision am Metatarsophalangealgelenk
		80.98.12↔	Sonstige Exzision an sonstigen Fussgelenken
		80.98.13↔	Sonstige Exzision an Zehengelenken
		80.98.99↔	Sonstige Exzision an Fuss- und Zehengelenk, sonstige
		80.99.00↔	Sonstige Exzision an einem Gelenk an anderer bezeichneter Lokalisation, n.n.bez.
		80.99.10↔	Arthroskopische Exzision am Sternoklavikulargelenk
		80.99.11↔	Sonstige Exzision am Sternoklavikulargelenk
		80.99.20↔	Arthroskopische Exzision am Iliosakralgelenk
		80.99.21↔	Sonstige Exzision am Iliosakralgelenk
		80.99.30↔	Arthroskopische Exzision an der Symphyse
		80.99.31↔	Sonstige Exzision an der Symphyse
		80.99.90↔	Arthroskopische Exzision an einem Gelenk an anderer bezeichneter Lokalisation
		80.99.91↔	Entnahme eines Knorpeltransplantates an einem Gelenk an anderer bezeichneter Lokalisation
		80.99.99↔	Sonstige Exzision an einem Gelenk an anderer bezeichneter Lokalisation, sonstige
		81.25↔	Arthrodese am Radiokarpalgelenk
		81.44.00↔	Stabilisierung der Patella, n.n.bez.

81.44.10↔	Stabilisierung der Patella, Retinakulumspaltung, lateral	82.57.00↔	Sonstige Transposition einer Sehne der Hand, n.n.bez.
81.44.11↔	Stabilisierung der Patella, Retinakulumspaltung, lateral mit Zügelungsoperation	82.57.10↔	Sonstige Transposition einer Sehne der Hand, Transposition einer Beugesehne der Hand
81.44.12↔	Stabilisierung der Patella, Verlagerung des Patellarsehnenansatzes	82.57.99↔	Sonstige Transposition einer Sehne der Hand, sonstige
81.44.13↔	Stabilisierung der Patella, Verlagerung des Patellarsehnenansatzes mit Knochenspan	82.58↔	Sonstiger Transfer oder Transplantation eines Handmuskels
81.44.99↔	Stabilisierung der Patella, sonstige	82.59↔	Sonstige Transposition eines Handmuskels
81.45.00↔	Sonstige Rekonstruktion an den Kreuzbändern, n.n.bez.	82.61↔	Pollisation mit Übertragung von Nerven und Blutversorgung
81.45.10↔	Rekonstruktion des vorderen Kreuzbandes mit autogener Patellarsehne, arthroskopisch	82.69↔	Sonstige Rekonstruktion des Daumens
81.45.11↔	Rekonstruktion des hinteren Kreuzbandes mit autogener Patellarsehne, arthroskopisch	82.71↔	Rekonstruktion eines Ringbandes
81.45.12↔	Rekonstruktion des vorderen Kreuzbandes mit Semitendinosus- und/oder Gracilis-Sehne, arthroskopisch	82.72.00↔	Plastische Operation an der Hand mit Muskel- oder Faszien-Transplantat, n.n.bez.
81.45.13↔	Rekonstruktion des hinteren Kreuzbandes mit Semitendinosus- und/oder Gracilis-Sehne, arthroskopisch	82.72.10↔	Plastische Operation mit Muskel- oder Faszien-Transplantat an einem Finger
81.45.19↔	Sonstige Rekonstruktion an den Kreuzbändern, arthroskopisch	82.72.11↔	Plastische Operation mit Muskel- oder Faszien-Transplantat an sonstigen Teilen der Hand
81.45.20↔	Rekonstruktion des vorderen Kreuzbandes mit autogener Patellarsehne, offen chirurgisch	82.72.99↔	Plastische Operation an der Hand mit Muskel- oder Faszien-Transplantat, sonstiges
81.45.21↔	Rekonstruktion des hinteren Kreuzbandes mit autogener Patellarsehne, offen chirurgisch	82.79↔	Plastische Operation an der Hand mit anderem Transplantat oder Implantat
81.45.22↔	Rekonstruktion des vorderen Kreuzbandes mit Semitendinosus- und/oder Gracilis-Sehne, offen chirurgisch	82.81↔	Transfer eines Fingers, ausgenommen Daumen
81.45.23↔	Rekonstruktion des hinteren Kreuzbandes mit Semitendinosus- und/oder Gracilis-Sehne, offen chirurgisch	82.82↔	Plastische Rekonstruktion einer Spalthand
81.45.29↔	Sonstige Rekonstruktion an den Kreuzbändern, offen chirurgisch	82.83↔	Plastische Rekonstruktion bei Makrodaktylie
81.45.99↔	Sonstige Rekonstruktion an den Kreuzbändern, sonstige	82.85↔	Sonstige Tenodese an der Hand
81.71.00↔	Arthroplastik mit Implantat am Metakarpophalangeal- und Interphalangealgelenk, n.n.bez.	82.86.00↔	Sonstige Tenoplastik an der Hand, n.n.bez.
81.71.10↔	Inplantation einer sonstigen Fingergelenkendoprothese	82.86.10↔	Tenoplastik von Beugesehnen der Hand
81.71.99↔	Arthroplastik mit Implantat am Metakarpophalangeal- und Interphalangealgelenk, sonstige	82.86.11↔	Schaffung eines Transplantlagers für Sehnen an der Hand
81.72↔	Arthroplastik ohne Implantat am Metakarpophalangeal- und Interphalangealgelenk	82.86.12↔	Revision (ohne Wechsel) eines Sehnenimplantates an der Hand
81.74.00↔	Arthroplastik mit Implantat am Karpokarpal- oder Karpometakarpalgelenk, n.n.bez.	82.86.13↔	Wechsel eines Sehnenimplantates an der Hand
81.74.10↔	Implantation einer Daumensattelgelenkendoprothese	82.86.99↔	Sonstige Tenoplastik an der Hand, sonstige
81.74.99↔	Arthroplastik mit Implantat am Karpokarpal- oder Karpometakarpalgelenk, sonstige	82.89.10↔	Sehnenscheidenplastik an der Hand
81.93.00↔	Naht an Kapsel oder Ligament der oberen Extremitäten, n.n.bez.	82.89.11↔	Knöcherne Refixation von Bänder der Handwurzel und Mittelhand
81.93.10↔	Naht des Bandapparates der Klavikula	82.89.12↔	Knöcherne Refixation von sonstigen Bänder der Hand
81.93.20↔	Naht des radioulnaren Ringbandes	82.89.13↔	Gelenkübergreifende Weichteildistraktion bei kongenitalen Anomalien der Hand
81.93.21↔	Naht des distalen radioulnaren Bandapparates	82.89.14↔	Radialisierung bei kongenitalen Anomalien der Hand
81.93.30↔	Naht an Kapsel oder Ligament der oberen Extremitäten, Handwurzel und Mittelhand	82.89.15↔	Resektion von Schnürringen mit plastischer Rekonstruktion bei kongenitalen Anomalien der Hand
81.93.99↔	Naht an Kapsel oder Ligament der oberen Extremitäten, sonstige	82.89.16↔	Transfer einer Zehe als Fingerersatz
82.12↔	Fasziotomie der Hand	82.89.99↔	Sonstige plastische Operationen an der Hand, sonstige
82.32↔	Exzision einer Handsehne zur Transplantation	83.43.00↔	Exzision von Muskel oder Faszie zur Transplantation, n.n.bez.
82.34↔	Exzision von Muskel oder Faszie der Hand zur Transplantation	83.43.10↔	Entnahme eines myokutanen Lappens zur Transplantation
82.35.00↔	Sonstige Fasziektomie der Hand, n.n.bez.	83.43.11↔	Entnahme eines osteomyokutanen oder osteofasziokutanen Lappens zur Transplantation
82.35.10↔	Fasziektomie der Hohlhand	83.43.12↔	Entnahme eines sonstigen Lappentransplantates mit mikrovasculärer Anastomosierung aus Muskel oder Faszie
82.35.11↔	Fasziektomie der Hand und Finger mit Neurolyse	83.43.99↔	Exzision von Muskel oder Faszie zur Transplantation, sonstige
82.35.12↔	Fasziektomie der Hand und Finger mit Neurolyse und Arteriolyse	83.71.00↔	Sehnenvorverlagerung, n.n.bez.
82.35.13↔	Fasziektomie der Hand und Finger mit Arthrolyse	83.71.10↔	Sehnenvorverlagerung, Kopf und Hals
82.35.99↔	Sonstige Fasziektomie der Hand, sonstige	83.71.11↔	Sehnenvorverlagerung, Schulter und Axilla
82.39.00↔	Sonstige Exzision von Weichteilen der Hand, n.n.bez.	83.71.12↔	Sehnenvorverlagerung, Oberarm und Ellenbogen
82.39.10↔	Sonstige Exzision von Weichteilen der Hand, Exzision von Sehnenscheiden der Hand	83.71.13↔	Sehnenvorverlagerung, Unterarm
82.39.99↔	Sonstige Exzision von Weichteilen der Hand, sonstige	83.71.14↔	Sehnenvorverlagerung, Brustwand, Bauch und Rücken
82.46.00↔	Naht an Muskel oder Faszie der Hand, n.n.bez.	83.71.15↔	Sehnenvorverlagerung, Leisten- und Genitalregion und Gesäss
82.46.10↔	Naht an einer Faszie der Hand	83.71.16↔	Sehnenvorverlagerung, Untere Extremität
82.46.20↔	Naht an einem Muskel der Hand	83.71.19↔	Sehnenvorverlagerung, Andere Lokalisation
82.46.99↔	Naht an Muskel oder Faszie der Hand, sonstige	83.71.99↔	Sehnenvorverlagerung, sonstige
82.51↔	Verlängerung einer Sehne der Hand	83.75.00↔	Sehnentransfer oder -transplantation, n.n.bez.
82.52↔	Verkürzung einer Sehne der Hand	83.75.10↔	Sehnentransfer oder -transplantation, Kopf und Hals
82.53↔	Reinsertion einer Sehne der Hand	83.75.11↔	Sehnentransfer oder -transplantation, Schulter und Axilla
82.54↔	Reinsertion eines Muskels der Hand	83.75.12↔	Sehnentransfer oder -transplantation, Oberarm und Ellenbogen
82.55↔	Sonstige Längenänderung an Muskel oder Sehne der Hand	83.75.13↔	Sehnentransfer oder -transplantation, Unterarm
82.56↔	Sonstiger Transfer oder Transplantation einer Sehne der Hand	83.75.14↔	Sehnentransfer oder -transplantation, Brustwand, Bauch und Rücken
		83.75.15↔	Sehnentransfer oder -transplantation, Leisten- und Genitalregion und Gesäss
		83.75.16↔	Sehnentransfer oder -transplantation, Untere Extremität
		83.75.19↔	Sehnentransfer oder -transplantation, Andere Lokalisation
		83.75.99↔	Sehnentransfer oder -transplantation, sonstige
		83.76.00↔	Sonstige Sehnentransposition, n.n.bez.
		83.76.10↔	Sonstige Sehnentransposition, Kopf und Hals

83.76.11↔	Sonstige Sehnenreposition, Schulter und Axilla	83.82.43↔	Transplantation eines sonstigen Lappentransplantates mit mikrovaskulärer Anastomosierung aus Muskel oder Faszie, Unterarm
83.76.12↔	Sonstige Sehnenreposition, Oberarm und Ellenbogen	83.82.44↔	Transplantation eines sonstigen Lappentransplantates mit mikrovaskulärer Anastomosierung aus Muskel oder Faszie, Brustwand, Bauch und Rücken
83.76.13↔	Sonstige Sehnenreposition, Unterarm	83.82.45↔	Transplantation eines sonstigen Lappentransplantates mit mikrovaskulärer Anastomosierung aus Muskel oder Faszie, Leisten- und Genitalregion und Gesäß
83.76.14↔	Sonstige Sehnenreposition, Brustwand und Rücken	83.82.46↔	Transplantation eines sonstigen Lappentransplantates mit mikrovaskulärer Anastomosierung aus Muskel oder Faszie, Untere Extremität
83.76.15↔	Sonstige Sehnenreposition, Leisten- und Genitalregion und Gesäß	83.82.47↔	Transplantation eines sonstigen Lappentransplantates mit mikrovaskulärer Anastomosierung aus Muskel oder Faszie, Andere Lokalisation
83.76.16↔	Sonstige Sehnenreposition, Untere Extremität	83.82.99↔	Muskel- oder Fasziotransplantation, sonstige
83.76.19↔	Sonstige Sehnenreposition, Andere Lokalisation	83.92↔	Einsetzen oder Ersetzen eines Skelettmuskelstimulators
83.76.99↔	Sonstige Sehnenreposition, sonstige	86.4x.00↔	Radikale Exzision einer Hautläsion, n.n.bez.
83.79↔	Sonstige Muskelreposition	86.4x.10↔	Radikale Exzision einer Hautläsion am Kopf mit histographischer Kontrolle
83.81.00↔	Sehnenreposition, n.n.bez.	86.4x.11↔	Radikale Exzision einer Hautläsion des Halses mit histographischer Kontrolle
83.81.10↔	Sehnenreposition, Kopf und Hals	86.4x.13↔	Radikale Exzision einer Hautläsion an Unterarm und Hand mit histographischer Kontrolle
83.81.11↔	Sehnenreposition, Schulter und Axilla	86.4x.17↔	Radikale Exzision einer Hautläsion an Leisten- und Genitalregion und Gesäß mit histographischer Kontrolle
83.81.12↔	Sehnenreposition, Oberarm und Ellenbogen	86.4x.18↔	Radikale Exzision einer Hautläsion der unteren Extremität mit histographischer Kontrolle
83.81.13↔	Sehnenreposition, Unterarm	86.4x.19↔	Radikale Exzision einer Hautläsion anderer Lokalisation mit histographischer Kontrolle
83.81.14↔	Sehnenreposition, Brustwand, Bauch und Rücken	86.4x.20↔	Radikale Exzision einer Hautläsion am Kopf mit Transplantation oder Transposition von Haut
83.81.15↔	Sehnenreposition, Leisten- und Genitalregion und Gesäß	86.4x.21↔	Radikale Exzision einer Hautläsion des Halses mit Transplantation oder Transposition von Haut
83.81.16↔	Sehnenreposition, Untere Extremität	86.4x.22↔	Radikale Exzision einer Hautläsion an Schulter und Axilla mit Transplantation oder Transposition von Haut
83.81.19↔	Sehnenreposition, Andere Lokalisation	86.4x.23↔	Radikale Exzision einer Hautläsion an Oberarm und Ellenbogen mit Transplantation oder Transposition von Haut
83.81.99↔	Sehnenreposition, sonstige	86.4x.24↔	Radikale Exzision einer Hautläsion des Unterarmes mit Transplantation oder Transposition von Haut
83.82.10↔	Fasziotransplantation, Kopf und Hals	86.4x.25↔	Radikale Exzision einer Hautläsion der Hand mit Transplantation oder Transposition von Haut
83.82.11↔	Fasziotransplantation, Schulter und Axilla	86.4x.26↔	Radikale Exzision einer Hautläsion an Brustwand und Rücken mit Transplantation oder Transposition von Haut
83.82.12↔	Fasziotransplantation, Oberarm und Ellenbogen	86.4x.27↔	Radikale Exzision einer Hautläsion an die Bauchregion mit Transplantation oder Transposition von Haut
83.82.13↔	Fasziotransplantation, Unterarm	86.4x.28↔	Radikale Exzision einer Hautläsion der Leisten- und Genitalregion mit Transplantation oder Transposition von Haut
83.82.14↔	Fasziotransplantation, Brustwand, Bauch und Rücken	86.4x.29↔	Radikale Exzision einer Hautläsion anderer Lokalisation mit Transplantation oder Transposition von Haut
83.82.15↔	Fasziotransplantation, Leisten- und Genitalregion und Gesäß	86.4x.2a↔	Radikale Exzision einer Hautläsion am Gesäß mit Transplantation oder Transposition von Haut
83.82.16↔	Fasziotransplantation, Untere Extremität	86.4x.2b↔	Radikale Exzision einer Hautläsion der unteren Extremität mit Transplantation oder Transposition von Haut
83.82.19↔	Fasziotransplantation, Andere Lokalisation	86.4x.99↔	Radikale Exzision einer Hautläsion, sonstige
83.82.20↔	Transplantation eines lokalen Muskel- oder Fasziolappens, Kopf und Hals	86.61.10↔	Kleinflächiges Vollhauttransplantat an die Hand
83.82.21↔	Transplantation eines lokalen Muskel- oder Fasziolappens, Schulter und Axilla	86.61.20↔	Großflächiges Vollhauttransplantat an die Hand
83.82.22↔	Transplantation eines lokalen Muskel- oder Fasziolappens, Oberarm und Ellenbogen	86.61.99↔	Vollhauttransplantat an die Hand, sonstige
83.82.23↔	Transplantation eines lokalen Muskel- oder Fasziolappens, Unterarm	86.62.10↔	Kleinflächiges Spalthauttransplantat an die Hand
83.82.24↔	Transplantation eines lokalen Muskel- oder Fasziolappens, Brustwand, Bauch und Rücken	86.62.20↔	Großflächiges Spalthauttransplantat an die Hand
83.82.25↔	Transplantation eines lokalen Muskel- oder Fasziolappens, Leisten- und Genitalregion und Gesäß	86.62.99↔	Sonstiges Hauttransplantat an die Hand, sonstiges
83.82.26↔	Transplantation eines lokalen Muskel- oder Fasziolappens, Untere Extremität	86.63.10↔	Kleinflächiges Vollhauttransplantat an den Kopf (außer Lippe und Mund)
83.82.29↔	Transplantation eines lokalen Muskel- oder Fasziolappens, Andere Lokalisation	86.63.11↔	Kleinflächiges Vollhauttransplantat an den Hals
83.82.30↔	Transplantation eines osteomyokutanen oder osteofasziokutanen Lappens, Kopf und Hals	86.63.12↔	Kleinflächiges Vollhauttransplantat an Schulter und Oberarm
83.82.31↔	Transplantation eines osteomyokutanen oder osteofasziokutanen Lappens, Schulter und Axilla	86.63.13↔	Kleinflächiges Vollhauttransplantat an den Unterarm
83.82.32↔	Transplantation eines osteomyokutanen oder osteofasziokutanen Lappens, Oberarm und Ellenbogen	86.63.15↔	Kleinflächiges Vollhauttransplantat an Brustwand, Bauch und Rücken
83.82.33↔	Transplantation eines osteomyokutanen oder osteofasziokutanen Lappens, Unterarm	86.63.16↔	Kleinflächiges Vollhauttransplantat an die Leisten- und Genitalregion
83.82.34↔	Transplantation eines osteomyokutanen oder osteofasziokutanen Lappens, Brustwand, Bauch und Rücken	86.63.17↔	Kleinflächiges Vollhauttransplantat an das Gesäß
83.82.35↔	Transplantation eines osteomyokutanen oder osteofasziokutanen Lappens, Leisten- und Genitalregion und Gesäß		
83.82.36↔	Transplantation eines osteomyokutanen oder osteofasziokutanen Lappens, Untere Extremität		
83.82.39↔	Transplantation eines osteomyokutanen oder osteofasziokutanen Lappens, Andere Lokalisation		
83.82.40↔	Transplantation eines sonstigen Lappentransplantates mit mikrovaskulärer Anastomosierung aus Muskel oder Faszie, Kopf und Hals		
83.82.41↔	Transplantation eines sonstigen Lappentransplantates mit mikrovaskulärer Anastomosierung aus Muskel oder Faszie, Schulter und Axilla		
83.82.42↔	Transplantation eines sonstigen Lappentransplantates mit mikrovaskulärer Anastomosierung aus Muskel oder Faszie, Oberarm und Ellenbogen		

86.63.18↔	Kleinfächiges Vollhauttransplantat an Oberschenkel und Unterschenkel	86.74.30↔	Kleinfächige Transpositionsplastik am Kopf (außer Lippe und Mund)
86.63.19↔	Kleinfächiges Vollhauttransplantat an andere Lokalisation	86.74.31↔	Kleinfächige Transpositionsplastik am Hals
86.63.1a↔	Kleinfächiges Vollhauttransplantat an den Fuß	86.74.32↔	Kleinfächige Transpositionsplastik an Schulter und Oberarm
86.63.20↔	Großfächiges Vollhauttransplantat an den Kopf (außer Lippe und Mund)	86.74.33↔	Kleinfächige Transpositionsplastik am Unterarm
86.63.21↔	Großfächiges Vollhauttransplantat an den Hals	86.74.34↔	Kleinfächige Transpositionsplastik an Brustwand und Rücken
86.63.22↔	Großfächiges Vollhauttransplantat an Schulter und Oberarm	86.74.35↔	Kleinfächige Transpositionsplastik an der Bauchregion
86.63.23↔	Großfächiges Vollhauttransplantat an den Unterarm	86.74.36↔	Kleinfächige Transpositionsplastik an der Leisten- und Genitalregion
86.63.25↔	Großfächiges Vollhauttransplantat an Brustwand, Bauch und Rücken	86.74.37↔	Kleinfächige Transpositionsplastik am Gesäß
86.63.26↔	Großfächiges Vollhauttransplantat an die Leisten- und Genitalregion	86.74.38↔	Kleinfächige Transpositionsplastik an Oberschenkel und Unterschenkel
86.63.27↔	Großfächiges Vollhauttransplantat an das Gesäß	86.74.39↔	Kleinfächige Transpositionsplastik, an andere Lokalisationen
86.63.28↔	Großfächiges Vollhauttransplantat an Oberschenkel und Unterschenkel	86.74.3a↔	Kleinfächige Transpositionsplastik am Fuß
86.63.29↔	Großfächiges Vollhauttransplantat an andere Lokalisation	86.74.40↔	Kleinfächige Insellappenplastik am Kopf (außer Lippe und Mund)
86.63.2a↔	Großfächiges Vollhauttransplantat an den Fuß	86.74.41↔	Kleinfächige Insellappenplastik am Hals
86.63.99↔	Vollhauttransplantat an andere Lokalisationen, sonstige	86.74.42↔	Kleinfächige Insellappenplastik an Schulter und Oberarm
86.71↔	Herauspräparieren und Vorbereiten von gestielten oder freien Lappen	86.74.43↔	Kleinfächige Insellappenplastik am Unterarm
86.72↔	Verschiebung eines gestielten Lappens	86.74.44↔	Kleinfächige Insellappenplastik an Brustwand und Rücken
86.73.00↔	Anbringen von gestieltem oder freiem Lappen an die Hand, n.n.bez.	86.74.45↔	Kleinfächige Insellappenplastik an der Bauchregion
86.73.10↔	Kleinfächige Dehnungsplastik an die Hand	86.74.46↔	Kleinfächige Insellappenplastik an der Leisten- und Genitalregion
86.73.11↔	Kleinfächige Verschiebe-Rotationsplastik an die Hand	86.74.47↔	Kleinfächige Insellappenplastik am Gesäß
86.73.12↔	Kleinfächige Transpositionsplastik an die Hand	86.74.48↔	Kleinfächige Insellappenplastik an Oberschenkel und Unterschenkel
86.73.13↔	Kleinfächige Insellappenplastik an die Hand	86.74.49↔	Kleinfächige Insellappenplastik, an andere Lokalisationen
86.73.20↔	Großfächige Dehnungsplastik an die Hand	86.74.4a↔	Kleinfächige Insellappenplastik am Fuß
86.73.21↔	Großfächige Verschiebe-Rotationsplastik an die Hand	86.74.99↔	Anbringen von gestieltem oder freiem Lappen an andere Lokalisationen, sonstige
86.73.22↔	Großfächige Transpositionsplastik an die Hand	86.75.10↔	Revision von gestieltem oder freiem Lappen oder freiem Hauttransplantat des Kopfes
86.73.23↔	Großfächige Insellappenplastik an die Hand	86.75.11↔	Revision von gestieltem oder freiem Lappen oder freiem Hauttransplantat des Halses
86.73.24↔	Großfächige Z-Plastik an die Hand	86.75.12↔	Revision von gestieltem oder freiem Lappen oder freiem Hauttransplantat von Schulter und Oberarm
86.73.29↔	Sonstige lokale Lappenplastik an die Hand	86.75.13↔	Revision von gestieltem oder freiem Lappen oder freiem Hauttransplantat des Unterarmes
86.73.30↔	Anbringen von freiem Lappen mit mikrovaskulärer Anastomosierung an die Hand	86.75.14↔	Revision von gestieltem oder freiem Lappen oder freiem Hauttransplantat der Hand
86.73.40↔	Anbringen von gestieltem regionalem oder gestieltem Fernlappen an die Hand	86.75.15↔	Revision von gestieltem oder freiem Lappen oder freiem Hauttransplantat der Brustwand und Rücken
86.73.80↔	Kombinierte plastische Eingriffe an Haut und Unterhaut der Hand	86.75.16↔	Revision von gestieltem oder freiem Lappen oder freiem Hauttransplantat der Bauchregion
86.73.99↔	Anbringen von gestielten oder freien Lappen an die Hand, sonstige	86.75.17↔	Revision von gestieltem oder freiem Lappen oder freiem Hauttransplantat der unteren Extremität
86.74.10↔	Kleinfächige Dehnungsplastik am Kopf (außer Lippe und Mund)	86.75.19↔	Revision von gestieltem oder freiem Lappen oder freiem Hauttransplantat anderer Lokalisation
86.74.11↔	Kleinfächige Dehnungsplastik am Hals	86.75.99↔	Revision von gestieltem oder freiem Lappen, sonstige
86.74.12↔	Kleinfächige Dehnungsplastik an Schulter und Oberarm	86.76.10↔	Großfächige Dehnungsplastik am Kopf (außer Lippe und Mund)
86.74.13↔	Kleinfächige Dehnungsplastik am Unterarm	86.76.11↔	Großfächige Dehnungsplastik am Hals
86.74.14↔	Kleinfächige Dehnungsplastik an Brustwand und Rücken	86.76.12↔	Großfächige Dehnungsplastik an Schulter und Oberarm
86.74.15↔	Kleinfächige Dehnungsplastik an der Bauchregion	86.76.13↔	Großfächige Dehnungsplastik am Unterarm
86.74.16↔	Kleinfächige Dehnungsplastik an der Leisten- und Genitalregion	86.76.14↔	Großfächige Dehnungsplastik an Brustwand und Rücken
86.74.17↔	Kleinfächige Dehnungsplastik am Gesäß	86.76.15↔	Großfächige Dehnungsplastik an der Bauchregion
86.74.18↔	Kleinfächige Dehnungsplastik an Oberschenkel und Unterschenkel	86.76.16↔	Großfächige Dehnungsplastik an der Leisten- und Genitalregion
86.74.19↔	Kleinfächige Dehnungsplastik, an andere Lokalisationen	86.76.17↔	Großfächige Dehnungsplastik am Gesäß
86.74.1a↔	Kleinfächige Dehnungsplastik am Fuß	86.76.19↔	Großfächige Dehnungsplastik, an andere Lokalisationen
86.74.20↔	Kleinfächige Verschiebe-Rotationsplastik am Kopf (außer Lippe und Mund)	86.76.1a↔	Großfächige Dehnungsplastik an Oberschenkel und Unterschenkel
86.74.21↔	Kleinfächige Verschiebe-Rotationsplastik am Hals	86.76.1b↔	Großfächige Dehnungsplastik am Fuß
86.74.22↔	Kleinfächige Verschiebe-Rotationsplastik an Schulter und Oberarm	86.76.20↔	Großfächige Verschiebe-Rotationsplastik am Kopf (außer Lippe und Mund)
86.74.23↔	Kleinfächige Verschiebe-Rotationsplastik am Unterarm	86.76.21↔	Großfächige Verschiebe-Rotationsplastik am Hals
86.74.25↔	Kleinfächige Verschiebe-Rotationsplastik an Brustwand und Rücken	86.76.22↔	Großfächige Verschiebe-Rotationsplastik an Schulter und Oberarm
86.74.26↔	Kleinfächige Verschiebe-Rotationsplastik an der Bauchregion	86.76.23↔	Großfächige Verschiebe-Rotationsplastik am Unterarm
86.74.27↔	Kleinfächige Verschiebe-Rotationsplastik an der Leisten- und Genitalregion	86.76.24↔	Großfächige Verschiebe-Rotationsplastik an Brustwand und Rücken
86.74.28↔	Kleinfächige Verschiebe-Rotationsplastik am Gesäß	86.76.25↔	Großfächige Verschiebe-Rotationsplastik an der Bauchregion
86.74.29↔	Kleinfächige Verschiebe-Rotationsplastik, an andere Lokalisationen	86.76.26↔	Großfächige Verschiebe-Rotationsplastik an der Leisten- und Genitalregion
86.74.2a↔	Kleinfächige Verschiebe-Rotationsplastik an Oberschenkel und Unterschenkel		
86.74.2b↔	Kleinfächige Verschiebe-Rotationsplastik am Fuß		

86.76.27↔	Großflächige Verschiebe-Rotationsplastik am Gesäß	86.78.21↔	Anbringen von gestieltem regionalem Lappen oder gestieltem Fernlappen am Hals
86.76.28↔	Großflächige Verschiebe-Rotationsplastik an Oberschenkel und Unterschenkel	86.78.22↔	Anbringen von gestieltem regionalem Lappen oder gestieltem Fernlappen an Schulter und Oberarm
86.76.29↔	Großflächige Verschiebe-Rotationsplastik an andere Lokalisation	86.78.23↔	Anbringen von gestieltem regionalem Lappen oder gestieltem Fernlappen am Unterarm
86.76.2a↔	Großflächige Verschiebe-Rotationsplastik am Fuß	86.78.24↔	Anbringen von gestieltem regionalem Lappen oder gestieltem Fernlappen an Brustwand und Rücken
86.76.30↔	Großflächige Transpositionsplastik am Kopf (außer Lippe und Mund)	86.78.25↔	Anbringen von gestieltem regionalem Lappen oder gestieltem Fernlappen an die Bauchregion
86.76.31↔	Großflächige Transpositionsplastik am Hals	86.78.26↔	Anbringen von gestieltem regionalem Lappen oder gestieltem Fernlappen an der Leisten- und Genitalregion
86.76.32↔	Großflächige Transpositionsplastik an Schulter und Oberarm	86.78.27↔	Anbringen von gestieltem regionalem Lappen oder gestieltem Fernlappen am Gesäß
86.76.33↔	Großflächige Transpositionsplastik am Unterarm	86.78.28↔	Anbringen von gestieltem regionalem Lappen oder gestieltem Fernlappen an der unteren Extremität
86.76.34↔	Großflächige Transpositionsplastik an Brustwand und Rücken	86.78.29↔	Anbringen von gestieltem regionalem Lappen oder gestieltem Fernlappen an andere Lokalisation
86.76.35↔	Großflächige Transpositionsplastik an der Bauchregion	86.78.30↔	Kombinierte plastische Eingriffe an Haut und Unterhaut des Kopfes (außer Lippe und Mund)
86.76.36↔	Großflächige Transpositionsplastik an der Leisten- und Genitalregion	86.78.31↔	Kombinierte plastische Eingriffe an Haut und Unterhaut des Halses
86.76.37↔	Großflächige Transpositionsplastik am Gesäß	86.78.32↔	Kombinierte plastische Eingriffe an Haut und Unterhaut von Schulter und Oberarm
86.76.38↔	Großflächige Transpositionsplastik an Oberschenkel und Unterschenkel	86.78.33↔	Kombinierte plastische Eingriffe an Haut und Unterhaut des Unterarmes
86.76.39↔	Großflächige Transpositionsplastik an andere Lokalisation	86.78.34↔	Kombinierte plastische Eingriffe an Haut und Unterhaut von Brustwand und Rücken
86.76.3a↔	Großflächige Transpositionsplastik am Fuß	86.78.35↔	Kombinierte plastische Eingriffe an Haut und Unterhaut von Bauchregion
86.76.40↔	Großflächige Inzellappenplastik am Kopf (außer Lippe und Mund)	86.78.36↔	Kombinierte plastische Eingriffe an Haut und Unterhaut der Leisten- und Genitalregion
86.76.41↔	Großflächige Inzellappenplastik am Hals	86.78.37↔	Kombinierte plastische Eingriffe an Haut und Unterhaut des Gesäßes
86.76.42↔	Großflächige Inzellappenplastik an Schulter und Oberarm	86.78.38↔	Kombinierte plastische Eingriffe an Haut und Unterhaut der unteren Extremität
86.76.43↔	Großflächige Inzellappenplastik am Unterarm	86.78.39↔	Kombinierte plastische Eingriffe an Haut und Unterhaut anderer Lokalisation
86.76.44↔	Großflächige Inzellappenplastik an Brustwand und Rücken	86.78.40↔	Anbringen von sonstigem gestielten oder freien Lappen am Kopf (außer Lippe und Mund)
86.76.45↔	Großflächige Inzellappenplastik an der Bauchregion	86.78.41↔	Anbringen von sonstigem gestielten oder freien Lappen am Hals
86.76.46↔	Großflächige Inzellappenplastik an der Leisten- und Genitalregion	86.78.42↔	Anbringen von sonstigem gestielten oder freien Lappen an Schulter und Oberarm
86.76.47↔	Großflächige Inzellappenplastik am Gesäß	86.78.43↔	Anbringen von sonstigem gestielten oder freien Lappen am Unterarm
86.76.48↔	Großflächige Inzellappenplastik an Oberschenkel und Unterschenkel	86.78.44↔	Anbringen von sonstigem gestielten oder freien Lappen an Brustwand und Rücken
86.76.49↔	Großflächige Inzellappenplastik, an andere Lokalisationen	86.78.45↔	Anbringen von sonstigem gestielten oder freien Lappen an die Bauchregion
86.76.4a↔	Großflächige Inzellappenplastik am Fuß	86.78.46↔	Anbringen von sonstigem gestielten oder freien Lappen an der Leisten- und Genitalregion
86.76.99↔	Anbringen von gestieltem oder freiem Lappen an andere Lokalisationen, großflächig, sonstige	86.78.47↔	Anbringen von sonstigem gestielten oder freien Lappen am Gesäß
86.77.10↔	Sonstige lokale Lappenplastik am Kopf (außer Lippe und Mund)	86.78.48↔	Anbringen von sonstigem gestielten oder freien Lappen an der unteren Extremität
86.77.11↔	Sonstige lokale Lappenplastik am Hals	86.78.49↔	Anbringen von sonstigem gestielten oder freien Lappen an andere Lokalisation
86.77.12↔	Sonstige lokale Lappenplastik an Schulter und Oberarm	86.83.00↔	Gewebereduktionsplastik, n.n.bez.
86.77.13↔	Sonstige lokale Lappenplastik am Unterarm	86.83.13↔	Gewebereduktionsplastik an Unterarm
86.77.14↔	Sonstige lokale Lappenplastik an Brustwand und Rücken	86.83.14↔	Gewebereduktionsplastik an Hand
86.77.15↔	Sonstige lokale Lappenplastik an der Bauchregion	86.83.15↔	Gewebereduktionsplastik an der Bauchregion
86.77.16↔	Sonstige lokale Lappenplastik an der Leisten- und Genitalregion	86.83.16↔	Gewebereduktionsplastik an der Leisten- und Genitalregion oder am Gesäß
86.77.17↔	Sonstige lokale Lappenplastik am Gesäß	86.83.17↔	Gewebereduktionsplastik an der unteren Extremität
86.77.18↔	Sonstige lokale Lappenplastik an Oberschenkel und Unterschenkel	86.83.19↔	Gewebereduktionsplastik an anderer Lokalisation
86.77.19↔	Sonstige lokale Lappenplastik, an andere Lokalisationen	86.83.99↔	Gewebereduktionsplastik, sonstige
86.77.1a↔	Sonstige lokale Lappenplastik am Fuß	86.91↔	Exzision von Haut zur Transplantation
86.77.99↔	Anbringen von sonstiger lokaler Lappenplastik, sonstige	86.93.10↔	Einsetzen eines Gewebeexpanders am Kopf
86.78.10↔	Anbringen von freiem Lappen mit mikrovasculärer Anastomosierung am Kopf (außer Lippe und Mund)	86.93.11↔	Einsetzen eines Gewebeexpanders am Hals
86.78.11↔	Anbringen von freiem Lappen mit mikrovasculärer Anastomosierung am Hals	86.93.12↔	Einsetzen eines Gewebeexpanders an Schulter und Oberarm
86.78.12↔	Anbringen von freiem Lappen mit mikrovasculärer Anastomosierung an Schulter und Oberarm	86.93.13↔	Einsetzen eines Gewebeexpanders am Unterarm
86.78.13↔	Anbringen von freiem Lappen mit mikrovasculärer Anastomosierung am Unterarm	86.93.14↔	Einsetzen eines Gewebeexpanders an der Hand
86.78.14↔	Anbringen von freiem Lappen mit mikrovasculärer Anastomosierung an Brustwand und Rücken		
86.78.15↔	Anbringen von freiem Lappen mit mikrovasculärer Anastomosierung an Bauchregion		
86.78.16↔	Anbringen von freiem Lappen mit mikrovasculärer Anastomosierung an der Leisten- und Genitalregion		
86.78.17↔	Anbringen von freiem Lappen mit mikrovasculärer Anastomosierung am Gesäß		
86.78.18↔	Anbringen von freiem Lappen mit mikrovasculärer Anastomosierung an der unteren Extremität		
86.78.19↔	Anbringen von freiem Lappen mit mikrovasculärer Anastomosierung an andere Lokalisation		
86.78.20↔	Anbringen von gestieltem regionalem Lappen oder gestieltem Fernlappen am Kopf (außer Lippe und Mund)		

86.93.15↔	Einsetzen eines Gewebeexpanders an Brustwand und Rücken	92.28.13↔	Radiorezeptortherapie mit DOTA-konjugierten Somatostatin-Analoga
86.93.16↔	Einsetzen eines Gewebeexpanders an der Bauchregion	92.28.20↔	Radioimmuntherapie mit 90Y-Ibritumomab-Tiuxetan, parenteral
86.93.18↔	Einsetzen eines Gewebeexpanders an der unteren Extremität	92.28.21↔	Gabe von Jod-131-MIBG (Metajodbenzylguanidin) parenteral
86.93.99↔	Einsetzen eines Gewebeexpanders, sonstige	92.28.31↔	Selektive intravaskuläre Radiochemoembolisation mit I-131-Lipiodol
92.27.00↔	Implantation oder Einsetzen radioaktiver Elemente (Brachytherapie mit umschlossenen Radionukliden), Körperoberfläche, sonstiger oder n.n.bez. Applikationsort	92.28.32↔	Selektive intravaskuläre Radionuklidtherapie (SIRT) durch Embolisation von Yttrium-90-markierten Mikrosphären
92.27.10↔	Implantation oder Einsetzen radioaktiver Elemente (Brachytherapie mit umschlossenen Radionukliden), weibliche Geschlechtsorgane, n.n.bez.	92.28.33↔	Endovaskuläre Brachytherapie mit Rhenium-188
92.27.11↔	Implantation oder Einsetzen radioaktiver Elemente (Brachytherapie mit umschlossenen Radionukliden), intrauterin	92.29.11↔	Interstitielle Brachytherapie mit Implantation von entfernbaren Strahlern in einer Ebene, niedrige Dosisleistung
92.27.12↔	Implantation oder Einsetzen radioaktiver Elemente (Brachytherapie mit umschlossenen Radionukliden), intravaginal	92.29.12↔	Interstitielle Brachytherapie mit Implantation von entfernbaren Strahlern in einer Ebene, gepulste Dosisleistung (Pulsed dose rate)
92.27.13↔	Implantation oder Einsetzen radioaktiver Elemente (Brachytherapie mit umschlossenen Radionukliden), intrauterin und intravaginal kombiniert	92.29.13↔	Interstitielle Brachytherapie mit Implantation von entfernbaren Strahlern in einer Ebene, hohe Dosisleistung
92.27.21↔	Implantation oder Einsetzen radioaktiver Elemente (Brachytherapie mit umschlossenen Radionukliden), Körperoberfläche	92.29.19↔	Interstitielle Brachytherapie mit Implantation von entfernbaren Strahlern in einer Ebene, sonstige
92.27.22↔	Implantation oder Einsetzen radioaktiver Elemente (Brachytherapie mit umschlossenen Radionukliden), intrakavitär	92.29.21↔	Interstitielle Brachytherapie mit Volumenimplantation von entfernbaren Strahlern in mehreren Ebenen, niedrige Dosisleistung
92.27.23↔	Implantation oder Einsetzen radioaktiver Elemente (Brachytherapie mit umschlossenen Radionukliden), intraluminal	92.29.22↔	Interstitielle Brachytherapie mit Volumenimplantation von entfernbaren Strahlern in mehreren Ebenen, gepulste Dosisleistung (Pulsed dose rate)
92.27.30↔	Implantation oder Einsetzen radioaktiver Elemente (Brachytherapie mit umschlossenen Radionukliden), Gefäß n.n.bez.	92.29.23↔	Interstitielle Brachytherapie mit Volumenimplantation von entfernbaren Strahlern in mehreren Ebenen, hohe Dosisleistung
92.27.31↔	Implantation oder Einsetzen radioaktiver Elemente (Brachytherapie mit umschlossenen Radionukliden), Koronargefäß	92.29.24↔	Brachytherapie mit Implantation von entfernbaren Strahlern in mehreren Ebenen, hohe Dosisleistung, intraoperativ
92.27.39↔	Implantation oder Einsetzen radioaktiver Elemente (Brachytherapie mit umschlossenen Radionukliden), sonstiges Gefäß	92.29.29↔	Interstitielle Brachytherapie mit Volumenimplantation von entfernbaren Strahlern in mehreren Ebenen, sonstige
92.27.40↔	Implantation oder Einsetzen radioaktiver Elemente (Brachytherapie mit umschlossenen Radionukliden), intraoperativ	92.29.31↔	Interstitielle Brachytherapie mit Implantation von permanenten Strahlern, bis zu 10 Quellen
92.27.70↔	Radioaktive Moulagen, n.n.bez.	92.29.32↔	Interstitielle Brachytherapie mit Implantation von permanenten Strahlern, von 10 bis 15 Quellen
92.27.71↔	Radioaktive Moulagen: Konstruktion und Applikation von oberflächlichen radioaktiven Moulagen	92.29.33↔	Interstitielle Brachytherapie mit Implantation von permanenten Strahlern, von 16 bis 20 Quellen
92.27.72↔	Radioaktive Moulagen: Konstruktion und Applikation von nicht auf der Körperoberfläche verwendeten Applikatoren	92.29.34↔	Interstitielle Brachytherapie mit Implantation von permanenten Strahlern, von 21 bis 25 Quellen
92.27.73↔	Radioaktive Moulagen: Konstruktion und Applikation von Augenapplikatoren	92.29.35↔	Interstitielle Brachytherapie mit Implantation von permanenten Strahlern, von 26 bis bis 30 Quellen
92.27.79↔	Radioaktive Moulagen, sonstige	92.29.36↔	Interstitielle Brachytherapie mit Implantation von permanenten Strahlern, von 31 bis bis 35 Quellen
92.28.00↔	Injektion oder Instillation von Radioisotopen, n.n.bez.	92.29.37↔	Interstitielle Brachytherapie mit Implantation von permanenten Strahlern, von 36 bis bis 40 Quellen
92.28.01↔	Instillation von offenen Radionukliden in Gelenke	92.29.38↔	Interstitielle Brachytherapie mit Implantation von permanenten Strahlern, von 41 bis bis 45 Quellen
92.28.02↔	Radiojodtherapie: Radiojodtherapie bis 1,2 GBq I-131: Ohne Gabe von rekombinantem Thyreotropin (rh-TSH)	92.29.39↔	Interstitielle Brachytherapie mit Implantation von permanenten Strahlern, von 46 bis bis 50 Quellen
92.28.03↔	Radiojodtherapie: Radiojodtherapie bis 1,2 GBq I-131: Mit Gabe von rekombinantem Thyreotropin (rh-TSH)	92.29.3a↔	Interstitielle Brachytherapie mit Implantation von permanenten Strahlern, von 51 bis bis 55 Quellen
92.28.04↔	Radiojodtherapie: Radiojodtherapie über 1,2 bis unter 5 GBq I-131: Ohne Gabe von rekombinantem Thyreotropin (rh-TSH)	92.29.3b↔	Interstitielle Brachytherapie mit Implantation von permanenten Strahlern, von 56 bis bis 60 Quellen
92.28.05↔	Radiojodtherapie: Radiojodtherapie über 1,2 bis unter 5 GBq I-131: Mit Gabe von rekombinantem Thyreotropin (rh-TSH)	92.29.3c↔	Interstitielle Brachytherapie mit Implantation von permanenten Strahlern, von 61 bis bis 65 Quellen
92.28.06↔	Radiojodtherapie: Radiojodtherapie mit 5 und mehr GBq I-131: Ohne Gabe von rekombinantem Thyreotropin (rh-TSH)	92.29.3d↔	Interstitielle Brachytherapie mit Implantation von permanenten Strahlern, von 66 bis bis 70 Quellen
92.28.07↔	Radiojodtherapie: Radiojodtherapie mit 5 und mehr GBq I-131: Mit Gabe von rekombinantem Thyreotropin (rh-TSH)	92.29.3e↔	Interstitielle Brachytherapie mit Implantation von permanenten Strahlern, mehr als 70 Quellen
92.28.11↔	Therapie mit offenen Radionukliden bei Knochenmetastasen		
92.28.12↔	Intravenöse palliative Schmerztherapie mit offenen Radionukliden bei Knochenmetastasen		

ADRG B15**Strahlentherapie bei Krankheiten und Störungen des Nervensystems, mehr als ein Belegungstag, mehr als 10 Bestrahlungen**

Mindestens 11 Prozeduren in Tabelle B15-1 und Verweildauer > 1 Tag

DRG B15Z**Strahlentherapie bei Krankheiten und Störungen des Nervensystems, mehr als ein Belegungstag, mehr als 10 Bestrahlungen**

Prozedur B15-1

92.22.11↔	Intraoperative Röntgenstrahlentherapie, bis 300 kV	92.25.23↔	Teleradiotherapie mit Elektronen, Linearbeschleuniger, 3D-geplante Bestrahlung, ohne bildgestützte Einstellung
92.22.12↔	Intraoperative Röntgenstrahlentherapie, 300 kV - < 1 MV	92.25.24↔	Teleradiotherapie mit Elektronen, Linearbeschleuniger, intensitätsmodulierte Radiotherapie, ohne bildgestützte Einstellung
92.22.19↔	Intraoperative Röntgenstrahlentherapie, sonstige	92.26.00↔	Teleradiotherapie mit anderen Partikelstrahlen, n.n.bez.
92.23.00↔	Hochvoltstrahlentherapie, n.n.bez.	92.26.10↔	Protonentherapie, bis zu 2 Bestrahlungsfelder, ohne bildgestützte Einstellung
92.23.01↔	Telekobaltgerät bis zu 2 Bestrahlungsfelder	92.26.11↔	Protonentherapie, bis zu 2 Bestrahlungsfelder, mit bildgestützter Einstellung
92.23.02↔	Telekobaltgerät 3 bis 4 Bestrahlungsfelder	92.26.20↔	Protonentherapie, mehr als 2 Bestrahlungsfelder, ohne bildgestützte Einstellung
92.23.03↔	Telekobaltgerät mehr als 4 Bestrahlungsfelder oder 3D-geplante Bestrahlung	92.26.21↔	Protonentherapie, mehr als 2 Bestrahlungsfelder, mit bildgestützter Einstellung
92.23.08↔	Hochvoltstrahlentherapie: andere Isotope	92.26.99↔	Teleradiotherapie mit anderen Partikelstrahlen, sonstige
92.23.09↔	Telekobaltgerät, Sonstige	92.30.00↔	Stereotaktische Bestrahlung, einzeitig, n.n.bez.
92.24.00↔	Teleradiotherapie mit Photonen, Linearbeschleuniger, n.n.bez.	92.30.01↔	Stereotaktische Bestrahlung, einzeitig: Zerebral, n.n.bez.
92.24.01↔	Teleradiotherapie mit Photonen, Linearbeschleuniger, Großfeldbestrahlung	92.30.02↔	Stereotaktische Bestrahlung, einzeitig: Extrazerebral, n.n.bez.
92.24.02↔	Teleradiotherapie mit Photonen, Linearbeschleuniger, Halbkörperbestrahlung	92.30.20↔	Stereotaktische Bestrahlung, einzeitig: Zerebral, intensitätsmodulierte Radiotherapie
92.24.03↔	Teleradiotherapie mit Photonen, Linearbeschleuniger, Ganzkörperbestrahlung	92.30.21↔	Stereotaktische Bestrahlung, einzeitig: Zerebral, intensitätsmodulierte Bogenbestrahlung (IMAT)
92.24.04↔	Teleradiotherapie mit Photonen, Linearbeschleuniger, Intraoperative Strahlentherapie	92.30.22↔	Stereotaktische Bestrahlung, einzeitig: Zerebral, bildgestützte Einstellung
92.24.09↔	Teleradiotherapie mit Photonen, Linearbeschleuniger, sonstige	92.30.30↔	Stereotaktische Bestrahlung, einzeitig: Extrazerebral, intensitätsmodulierte Radiotherapie
92.24.11↔	Teleradiotherapie mit Photonen, Linearbeschleuniger, bis zu 2 Bestrahlungsfelder: Mit bildgestützter Einstellung	92.30.31↔	Stereotaktische Bestrahlung, einzeitig: Extrazerebral, intensitätsmodulierte Bogenbestrahlung (IMAT)
92.24.12↔	Teleradiotherapie mit Photonen, Linearbeschleuniger, mehr als 2 Bestrahlungsfelder: Mit bildgestützter Einstellung	92.30.32↔	Stereotaktische Bestrahlung, einzeitig: Extrazerebral, bildgestützte Einstellung
92.24.13↔	Teleradiotherapie mit Photonen, Linearbeschleuniger, 3D-geplante Bestrahlung: Mit bildgestützter Einstellung	92.30.99↔	Stereotaktische Bestrahlung, einzeitig, sonstige
92.24.14↔	Teleradiotherapie mit Photonen, Linearbeschleuniger, intensitätsmodulierte Radiotherapie: Mit bildgestützter Einstellung	92.31.00↔	Radiochirurgie mit Photonen n.n. bez., zerebral
92.24.21↔	Teleradiotherapie mit Photonen, Linearbeschleuniger, bis zu 2 Bestrahlungsfelder: Ohne bildgestützte Einstellung	92.31.10↔	Radiochirurgie mit Photonen n.n. bez., extrazerebral
92.24.22↔	Teleradiotherapie mit Photonen, Linearbeschleuniger, mehr als 2 Bestrahlungsfelder: Ohne bildgestützte Einstellung	92.32.00↔	Mehrquellige Photon-Radiochirurgie, n.n.bez.
92.24.23↔	Teleradiotherapie mit Photonen, Linearbeschleuniger, 3D-geplante Bestrahlung: Ohne bildgestützte Einstellung	92.32.01↔	Mehrquellige Photon-Radiochirurgie: Gamma-knife
92.24.24↔	Teleradiotherapie mit Photonen, Linearbeschleuniger, intensitätsmodulierte Radiotherapie: Ohne bildgestützte Einstellung	92.33.00↔	Teilchen-Radiochirurgie, n.n.bez.
92.24.30↔	Teleradiotherapie mit Photonen: hochkomplexe Radiotherapie mit spezialisierter Ausstattung	92.33.01↔	Andere Hochvoltstrahlentherapie: Stereotaktische Bestrahlung, einzeitig, zerebral
92.25.00↔	Teleradiotherapie mit Elektronen, Linearbeschleuniger, n.n.bez.	92.33.11↔	Andere Hochvoltstrahlentherapie: Stereotaktische Bestrahlung, einzeitig, extrazerebral
92.25.01↔	Teleradiotherapie mit Elektronen, Linearbeschleuniger, Großfeldbestrahlung	92.39.01↔	Andere Hochvoltstrahlentherapie, stereotaktische Bestrahlung, fraktioniert, zerebral, n.n.bez.
92.25.02↔	Teleradiotherapie mit Elektronen, Linearbeschleuniger, Halbkörperbestrahlung	92.39.11↔	Andere Hochvoltstrahlentherapie, stereotaktische Bestrahlung, fraktioniert, extrazerebral, n.n.bez.
92.25.03↔	Teleradiotherapie mit Elektronen, Linearbeschleuniger, Ganzkörperbestrahlung	92.39.20↔	Andere Hochvoltstrahlentherapie, stereotaktische Bestrahlung, fraktioniert: zerebral, intensitätsmodulierte Radiotherapie
92.25.04↔	Teleradiotherapie mit Elektronen, Linearbeschleuniger, Intraoperative Strahlentherapie	92.39.21↔	Andere Hochvoltstrahlentherapie, stereotaktische Bestrahlung, fraktioniert: zerebral, intensitätsmodulierte Bogenbestrahlung (IMAT)
92.25.09↔	Teleradiotherapie mit Elektronen, Linearbeschleuniger, sonstige	92.39.22↔	Andere Hochvoltstrahlentherapie, stereotaktische Bestrahlung, fraktioniert: zerebral, bildgestützte Einstellung
92.25.11↔	Teleradiotherapie mit Elektronen, Linearbeschleuniger, mit bildgestützte Einstellung	92.39.29↔	Andere Hochvoltstrahlentherapie, stereotaktische Bestrahlung, fraktioniert, zerebral, sonstige
92.25.12↔	Teleradiotherapie mit Elektronen, Linearbeschleuniger, bis zu 2 Bestrahlungsfelder, mit bildgestützte Einstellung	92.39.30↔	Andere Hochvoltstrahlentherapie, stereotaktische Bestrahlung, fraktioniert: extrazerebral, intensitätsmodulierte Radiotherapie
92.25.13↔	Teleradiotherapie mit Elektronen, Linearbeschleuniger, mehr als 2 Bestrahlungsfelder, mit bildgestützter Einstellung	92.39.31↔	Andere Hochvoltstrahlentherapie, stereotaktische Bestrahlung, fraktioniert: extrazerebral, intensitätsmodulierte Bogenbestrahlung (IMAT)
92.25.14↔	Teleradiotherapie mit Elektronen, Linearbeschleuniger, 3D-geplante Bestrahlung, mit bildgestützter Einstellung	92.39.32↔	Andere Hochvoltstrahlentherapie, stereotaktische Bestrahlung, fraktioniert: extrazerebral, bildgestützte Einstellung
92.25.15↔	Teleradiotherapie mit Elektronen, Linearbeschleuniger, intensitätsmodulierte Radiotherapie, mit bildgestützter Einstellung	92.39.39↔	Andere Hochvoltstrahlentherapie, stereotaktische Bestrahlung, fraktioniert, extrazerebral, sonstige
92.25.21↔	Teleradiotherapie mit Elektronen, Linearbeschleuniger, bis zu 2 Bestrahlungsfelder, ohne bildgestützte Einstellung	92.41↔	Intraoperative Strahlentherapie mit Elektronen
92.25.22↔	Teleradiotherapie mit Elektronen, Linearbeschleuniger, mehr als 2 Bestrahlungsfelder, ohne bildgestützte Einstellung		

ADRG B16**Strahlentherapie bei Krankheiten und Störungen des Nervensystems, mehr als ein Belegungstag, weniger als 11 Bestrahlungen**

Prozedur in Tabelle B16-1 und Verweildauer > 1 Tag

DRG B16Z**Strahlentherapie bei Krankheiten und Störungen des Nervensystems, mehr als ein Belegungstag, weniger als 11 Bestrahlungen****Prozedur B16-1**

92.20↔	Infusion von flüssigem Radioisotop	92.25.12↔	Teleradiotherapie mit Elektronen, Linearbeschleuniger, bis zu 2 Bestrahlungsfelder, mit bildgestützte Einstellung
92.21.00↔	Oberflächenstrahlentherapie: n.n.bez.	92.25.13↔	Teleradiotherapie mit Elektronen, Linearbeschleuniger, mehr als 2 Bestrahlungsfelder, mit bildgestützter Einstellung
92.21.01↔	Oberflächenstrahlentherapie: Bis zu 2 Bestrahlungsfeldern	92.25.14↔	Teleradiotherapie mit Elektronen, Linearbeschleuniger, 3D-geplante Bestrahlung, mit bildgestützter Einstellung
92.21.02↔	Oberflächenstrahlentherapie: Mehr als 2 Bestrahlungsfelder	92.25.15↔	Teleradiotherapie mit Elektronen, Linearbeschleuniger, intensitätsmodulierte Radiotherapie, mit bildgestützter Einstellung
92.22.00↔	Orthovoltstrahlentherapie: n.n.bez. Orthovoltstrahlentherapie: n.n.bez.	92.25.21↔	Teleradiotherapie mit Elektronen, Linearbeschleuniger, bis zu 2 Bestrahlungsfelder, ohne bildgestützte Einstellung
92.22.01↔	Orthovoltstrahlentherapie: Bis zu 2 Bestrahlungsfeldern	92.25.22↔	Teleradiotherapie mit Elektronen, Linearbeschleuniger, mehr als 2 Bestrahlungsfelder, ohne bildgestützte Einstellung
92.22.02↔	Orthovoltstrahlentherapie: Mehr als 2 Bestrahlungsfelder	92.25.23↔	Teleradiotherapie mit Elektronen, Linearbeschleuniger, 3D-geplante Bestrahlung, ohne bildgestützte Einstellung
92.22.11↔	Intraoperative Röntgenstrahlentherapie, bis 300 kV	92.25.24↔	Teleradiotherapie mit Elektronen, Linearbeschleuniger, intensitätsmodulierte Radiotherapie, ohne bildgestützte Einstellung
92.22.12↔	Intraoperative Röntgenstrahlentherapie, 300 kV - < 1 MV	92.26.00↔	Teleradiotherapie mit anderen Partikelstrahlen, n.n.bez.
92.22.19↔	Intraoperative Röntgenstrahlentherapie, sonstige	92.26.10↔	Protonentherapie, bis zu 2 Bestrahlungsfelder, ohne bildgestützte Einstellung
92.23.00↔	Hochvoltstrahlentherapie, n.n.bez.	92.26.11↔	Protonentherapie, bis zu 2 Bestrahlungsfelder, mit bildgestützter Einstellung
92.23.01↔	Telekobaltgerät bis zu 2 Bestrahlungsfelder	92.26.20↔	Protonentherapie, mehr als 2 Bestrahlungsfelder, ohne bildgestützte Einstellung
92.23.02↔	Telekobaltgerät 3 bis 4 Bestrahlungsfelder	92.26.21↔	Protonentherapie, mehr als 2 Bestrahlungsfelder, mit bildgestützter Einstellung
92.23.03↔	Telekobaltgerät mehr als 4 Bestrahlungsfelder oder 3D-geplante Bestrahlung	92.26.99↔	Teleradiotherapie mit anderen Partikelstrahlen, sonstige
92.23.08↔	Hochvoltstrahlentherapie: andere Isotope	92.27.00↔	Implantation oder Einsetzen radioaktiver Elemente (Brachytherapie mit umschlossenen Radionukliden), Körperoberfläche, sonstiger oder n.n.bez. Applikationsort
92.23.09↔	Telekobaltgerät, Sonstige	92.27.10↔	Implantation oder Einsetzen radioaktiver Elemente (Brachytherapie mit umschlossenen Radionukliden), weibliche Geschlechtsorgane, n.n.bez.
92.24.00↔	Teleradiotherapie mit Photonen, Linearbeschleuniger, n.n.bez.	92.27.11↔	Implantation oder Einsetzen radioaktiver Elemente (Brachytherapie mit umschlossenen Radionukliden), intrauterin
92.24.01↔	Teleradiotherapie mit Photonen, Linearbeschleuniger, Großfeldbestrahlung	92.27.12↔	Implantation oder Einsetzen radioaktiver Elemente (Brachytherapie mit umschlossenen Radionukliden), intravaginal
92.24.02↔	Teleradiotherapie mit Photonen, Linearbeschleuniger, Halbkörperbestrahlung	92.27.13↔	Implantation oder Einsetzen radioaktiver Elemente (Brachytherapie mit umschlossenen Radionukliden), intrauterin und intravaginal kombiniert
92.24.03↔	Teleradiotherapie mit Photonen, Linearbeschleuniger, Ganzkörperbestrahlung	92.27.21↔	Implantation oder Einsetzen radioaktiver Elemente (Brachytherapie mit umschlossenen Radionukliden), Körperoberfläche
92.24.04↔	Teleradiotherapie mit Photonen, Linearbeschleuniger, Intraoperative Strahlentherapie	92.27.22↔	Implantation oder Einsetzen radioaktiver Elemente (Brachytherapie mit umschlossenen Radionukliden), intrakavitär
92.24.09↔	Teleradiotherapie mit Photonen, Linearbeschleuniger, sonstige	92.27.23↔	Implantation oder Einsetzen radioaktiver Elemente (Brachytherapie mit umschlossenen Radionukliden), intraluminal
92.24.11↔	Teleradiotherapie mit Photonen, Linearbeschleuniger, bis zu 2 Bestrahlungsfelder: Mit bildgestützter Einstellung	92.27.30↔	Implantation oder Einsetzen radioaktiver Elemente (Brachytherapie mit umschlossenen Radionukliden), Gefäss n.n.bez.
92.24.12↔	Teleradiotherapie mit Photonen, Linearbeschleuniger, mehr als 2 Bestrahlungsfelder: Mit bildgestützter Einstellung	92.27.31↔	Implantation oder Einsetzen radioaktiver Elemente (Brachytherapie mit umschlossenen Radionukliden), Koronargefäss
92.24.13↔	Teleradiotherapie mit Photonen, Linearbeschleuniger, 3D-geplante Bestrahlung: Mit bildgestützter Einstellung	92.27.39↔	Implantation oder Einsetzen radioaktiver Elemente (Brachytherapie mit umschlossenen Radionukliden), sonstiges Gefäss
92.24.14↔	Teleradiotherapie mit Photonen, Linearbeschleuniger, intensitätsmodulierte Radiotherapie: Mit bildgestützter Einstellung	92.27.40↔	Implantation oder Einsetzen radioaktiver Elemente (Brachytherapie mit umschlossenen Radionukliden), intraoperativ
92.24.21↔	Teleradiotherapie mit Photonen, Linearbeschleuniger, bis zu 2 Bestrahlungsfelder: Ohne bildgestützte Einstellung	92.27.70↔	Radioaktive Moulagen, n.n.bez.
92.24.22↔	Teleradiotherapie mit Photonen, Linearbeschleuniger, mehr als 2 Bestrahlungsfelder: Ohne bildgestützte Einstellung		
92.24.23↔	Teleradiotherapie mit Photonen, Linearbeschleuniger, 3D-geplante Bestrahlung: Ohne bildgestützte Einstellung		
92.24.24↔	Teleradiotherapie mit Photonen, Linearbeschleuniger, intensitätsmodulierte Radiotherapie: Ohne bildgestützte Einstellung		
92.24.30↔	Teleradiotherapie mit Photonen: hochkomplexe Radiotherapie mit spezialisierter Ausstattung		
92.25.00↔	Teleradiotherapie mit Elektronen, Linearbeschleuniger, n.n.bez.		
92.25.01↔	Teleradiotherapie mit Elektronen, Linearbeschleuniger, Großfeldbestrahlung		
92.25.02↔	Teleradiotherapie mit Elektronen, Linearbeschleuniger, Halbkörperbestrahlung		
92.25.03↔	Teleradiotherapie mit Elektronen, Linearbeschleuniger, Ganzkörperbestrahlung		
92.25.04↔	Teleradiotherapie mit Elektronen, Linearbeschleuniger, Intraoperative Strahlentherapie		
92.25.09↔	Teleradiotherapie mit Elektronen, Linearbeschleuniger, sonstige		
92.25.11↔	Teleradiotherapie mit Elektronen, Linearbeschleuniger, mit bildgestützte Einstellung		

92.27.71↔	Radioaktive Moulagen: Konstruktion und Applikation von oberflächlichen radioaktiven Moulagen	92.29.38↔	Interstitielle Brachytherapie mit Implantation von permanenten Strahlern, von 41 bis bis 45 Quellen
92.27.72↔	Radioaktive Moulagen: Konstruktion und Applikation von nicht auf der Körperoberfläche verwendeten Applikatoren	92.29.39↔	Interstitielle Brachytherapie mit Implantation von permanenten Strahlern, von 46 bis bis 50 Quellen
92.27.73↔	Radioaktive Moulagen: Konstruktion und Applikation von Augenapplikatoren	92.29.3a↔	Interstitielle Brachytherapie mit Implantation von permanenten Strahlern, von 51 bis bis 55 Quellen
92.27.79↔	Radioaktive Moulagen, sonstige	92.29.3b↔	Interstitielle Brachytherapie mit Implantation von permanenten Strahlern, von 56 bis bis 60 Quellen
92.28.00↔	Injektion oder Instillation von Radioisotopen, n.n.bez.	92.29.3c↔	Interstitielle Brachytherapie mit Implantation von permanenten Strahlern, von 61 bis bis 65 Quellen
92.28.01↔	Instillation von offenen Radionukliden in Gelenke	92.29.3d↔	Interstitielle Brachytherapie mit Implantation von permanenten Strahlern, von 66 bis bis 70 Quellen
92.28.02↔	Radiojodtherapie: Radiojodtherapie bis 1,2 GBq I-131: Ohne Gabe von rekombinantem Thyreotropin (rh-TSH)	92.29.3e↔	Interstitielle Brachytherapie mit Implantation von permanenten Strahlern, mehr als 70 Quellen
92.28.03↔	Radiojodtherapie: Radiojodtherapie bis 1,2 GBq I-131: Mit Gabe von rekombinantem Thyreotropin (rh-TSH)	92.29.40↔	Brachytherapie mit Oberflächenapplikatoren, n.n.bez.
92.28.04↔	Radiojodtherapie: Radiojodtherapie über 1,2 bis unter 5 GBq I-131: Ohne Gabe von rekombinantem Thyreotropin (rh-TSH)	92.29.49↔	Brachytherapie mit Oberflächenapplikatoren, sonstige
92.28.05↔	Radiojodtherapie: Radiojodtherapie über 1,2 bis unter 5 GBq I-131: Mit Gabe von rekombinantem Thyreotropin (rh-TSH)	92.29.51↔	Entfernung von umschlossenen Radionukliden oder inaktiven Applikatoren unter Anästhesie
92.28.06↔	Radiojodtherapie: Radiojodtherapie mit 5 und mehr GBq I-131: Ohne Gabe von rekombinantem Thyreotropin (rh-TSH)	92.30.00↔	Stereotaktische Bestrahlung, einzeitig, n.n.bez.
92.28.07↔	Radiojodtherapie: Radiojodtherapie mit 5 und mehr GBq I-131: Mit Gabe von rekombinantem Thyreotropin (rh-TSH)	92.30.01↔	Stereotaktische Bestrahlung, einzeitig: Zerebral, n.n.bez.
92.28.11↔	Therapie mit offenen Radionukliden bei Knochenmetastasen	92.30.02↔	Stereotaktische Bestrahlung, einzeitig: Extrazerebral, n.n.bez.
92.28.12↔	Intravenöse palliative Schmerztherapie mit offenen Radionukliden bei Knochenmetastasen	92.30.20↔	Stereotaktische Bestrahlung, einzeitig: Zerebral, intensitätsmodulierte Radiotherapie
92.28.13↔	Radiorezeptortherapie mit DOTA-konjugierten Somatostatin-Analoga	92.30.21↔	Stereotaktische Bestrahlung, einzeitig: Zerebral, intensitätsmodulierte Bogenbestrahlung (IMAT)
92.28.20↔	Radioimmuntherapie mit 90Y-Ibritumomab-Tiuxetan, parenteral	92.30.22↔	Stereotaktische Bestrahlung, einzeitig: Zerebral, bildgestützte Einstellung
92.28.21↔	Gabe von Jod-131-MIBG (Metajodbenzylguanidin) parenteral	92.30.30↔	Stereotaktische Bestrahlung, einzeitig: Extrazerebral, intensitätsmodulierte Radiotherapie
92.28.31↔	Selektive intravaskuläre Radiochemoembolisation mit I-131-Lipiodol	92.30.31↔	Stereotaktische Bestrahlung, einzeitig: Extrazerebral, intensitätsmodulierte Bogenbestrahlung (IMAT)
92.28.32↔	Selektive intravaskuläre Radionuklidtherapie (SIRT) durch Embolisation von Yttrium-90-markierten Mikrosphären	92.30.32↔	Stereotaktische Bestrahlung, einzeitig: Extrazerebral, bildgestützte Einstellung
92.28.33↔	Endovaskuläre Brachytherapie mit Rhenium-188	92.30.99↔	Stereotaktische Bestrahlung, einzeitig, sonstige
92.29.00↔	Brachytherapie mit umschlossenen Radionukliden, n.n. bez.	92.31.00↔	Radiochirurgie mit Photonen n.n. bez., zerebral
92.29.09↔	Brachytherapie mit umschlossenen Radionukliden, sonstige	92.31.10↔	Radiochirurgie mit Photonen n.n. bez., extrazerebral
92.29.11↔	Interstitielle Brachytherapie mit Implantation von entfernbaren Strahlern in einer Ebene, niedrige Dosisleistung	92.32.00↔	Mehrquellige Photon-Radiochirurgie, n.n.bez.
92.29.12↔	Interstitielle Brachytherapie mit Implantation von entfernbaren Strahlern in einer Ebene, gepulste Dosisleistung (Pulsed dose rate)	92.32.01↔	Mehrquellige Photon-Radiochirurgie: Gamma-knife
92.29.13↔	Interstitielle Brachytherapie mit Implantation von entfernbaren Strahlern in einer Ebene, hohe Dosisleistung	92.33.00↔	Teilchen-Radiochirurgie, n.n.bez.
92.29.19↔	Interstitielle Brachytherapie mit Implantation von entfernbaren Strahlern in einer Ebene, sonstige	92.33.01↔	Andere Hochvoltstrahlentherapie: Stereotaktische Bestrahlung, einzeitig, zerebral
92.29.21↔	Interstitielle Brachytherapie mit Volumenimplantation von entfernbaren Strahlern in mehreren Ebenen, niedrige Dosisleistung	92.33.11↔	Andere Hochvoltstrahlentherapie: Stereotaktische Bestrahlung, einzeitig, extrazerebral
92.29.22↔	Interstitielle Brachytherapie mit Volumenimplantation von entfernbaren Strahlern in mehreren Ebenen, gepulste Dosisleistung (Pulsed dose rate)	92.39.01↔	Andere Hochvoltstrahlentherapie, stereotaktische Bestrahlung, fraktioniert, zerebral, n.n.bez.
92.29.23↔	Interstitielle Brachytherapie mit Volumenimplantation von entfernbaren Strahlern in mehreren Ebenen, hohe Dosisleistung	92.39.11↔	Andere Hochvoltstrahlentherapie, stereotaktische Bestrahlung, fraktioniert, extrazerebral, n.n.bez.
92.29.24↔	Brachytherapie mit Implantation von entfernbaren Strahlern in mehreren Ebenen, hohe Dosisleistung, intraoperativ	92.39.20↔	Andere Hochvoltstrahlentherapie, stereotaktische Bestrahlung, fraktioniert: zerebral, intensitätsmodulierte Radiotherapie
92.29.29↔	Interstitielle Brachytherapie mit Volumenimplantation von entfernbaren Strahlern in mehreren Ebenen, sonstige	92.39.21↔	Andere Hochvoltstrahlentherapie, stereotaktische Bestrahlung, fraktioniert: zerebral, intensitätsmodulierte Bogenbestrahlung (IMAT)
92.29.31↔	Interstitielle Brachytherapie mit Implantation von permanenten Strahlern, bis zu 10 Quellen	92.39.22↔	Andere Hochvoltstrahlentherapie, stereotaktische Bestrahlung, fraktioniert: zerebral, bildgestützte Einstellung
92.29.32↔	Interstitielle Brachytherapie mit Implantation von permanenten Strahlern, von 10 bis 15 Quellen	92.39.29↔	Andere Hochvoltstrahlentherapie, stereotaktische Bestrahlung, fraktioniert, zerebral, sonstige
92.29.33↔	Interstitielle Brachytherapie mit Implantation von permanenten Strahlern, von 16 bis 20 Quellen	92.39.30↔	Andere Hochvoltstrahlentherapie, stereotaktische Bestrahlung, fraktioniert: extrazerebral, intensitätsmodulierte Radiotherapie
92.29.34↔	Interstitielle Brachytherapie mit Implantation von permanenten Strahlern, von 21 bis 25 Quellen	92.39.31↔	Andere Hochvoltstrahlentherapie, stereotaktische Bestrahlung, fraktioniert: extrazerebral, intensitätsmodulierte Bogenbestrahlung (IMAT)
92.29.35↔	Interstitielle Brachytherapie mit Implantation von permanenten Strahlern, von 26 bis bis 30 Quellen	92.39.32↔	Andere Hochvoltstrahlentherapie, stereotaktische Bestrahlung, fraktioniert: extrazerebral, bildgestützte Einstellung
92.29.36↔	Interstitielle Brachytherapie mit Implantation von permanenten Strahlern, von 31 bis bis 35 Quellen	92.39.39↔	Andere Hochvoltstrahlentherapie, stereotaktische Bestrahlung, fraktioniert, extrazerebral, sonstige
92.29.37↔	Interstitielle Brachytherapie mit Implantation von permanenten Strahlern, von 36 bis bis 40 Quellen	92.41↔	Intraoperative Strahlentherapie mit Elektronen

ADRG B17**Eingriffe an peripheren Nerven, Hirnnerven und anderen Teilen des Nervensystems oder komplexer Eingriff an der Haut**

Mindestens eine Prozedur in Tabelle B17-4 oder Hauptdiagnose in Tabelle B17-1 und Prozedur in Tabelle B17-5

DRG B17A**Eingriffe an peripheren Nerven, Hirnnerven und anderen Teilen des Nervensystems mit äusserst schweren CC oder komplizierender Diagnose**

Hauptdiagnose in Tabelle B17-2 oder mindestens eine Prozedur in Tabelle B17-6 und (PCCL > 3 oder Diagnose in Tabelle B17-3)

DRG B17B**Eingriffe an peripheren Nerven, Hirnnerven und anderen Teilen des Nervensystems ohne äusserst schwere CC oder komplizierender Diagnose mit komplexem Eingriff**

Mindestens eine Prozedur in Tabelle B17-7

DRG B17C**Eingriffe an peripheren Nerven, Hirnnerven und anderen Teilen des Nervensystems ohne äusserst schwere CC oder komplizierender Diagnose ohne komplexem Eingriff****Hauptdiagnose B17-1**

G11.0	Angeborene nichtprogressive Ataxie	G40.5	Spezielle epileptische Syndrome
G11.1	Früh beginnende zerebellare Ataxie	G40.6	Grand-mal-Anfälle, nnbez (m/oh Petit mal)
G11.2	Spät beginnende zerebellare Ataxie	G40.7	Petit-mal-Anfälle, nnbez, oh Grand-mal-Anfälle
G11.3	Zerebellare Ataxie defekt DNA-Reparatursystem	G40.8	Sonstige Epilepsien
G11.4	Hereditäre spastische Paraplegie	G40.9	Epilepsie, nnbez
G11.8	Sonstige hereditäre Ataxien	G41.0	Grand-mal-Status
G11.9	Hereditäre Ataxie, nnbez	G41.1	Petit-mal-Status
G12.0	Infant spin Muskelatrophie, Typ I [Werdnig-Hoffm]	G41.2	Status epilepticus m komplexfokalen Anfällen
G12.1	Sonstige vererbte spinale Muskelatrophie	G41.8	Sonstiger Status epilepticus
G12.2	Motoneuron-Krankheit	G41.9	Status epilepticus, nnbez
G12.8	Sonst spinale Muskelatrophien u verwandt Syndrome	G43.0	Migräne oh Aura [Gewöhnliche Migräne]
G12.9	Spinale Muskelatrophie, nnbez	G43.1	Migräne m Aura [Klassische Migräne]
G21.0	Malignes Neuroleptika-Syndrom	G43.2	Status migraenosus
G21.1	Sonst arzneimittelinduziertes Parkinson-Synd	G43.3	Komplizierte Migräne
G23.1	Progres supranukl Ophthalmopleg [Steele-Rich-Olsz-Synd]	G43.8	Sonstige Migräne
G25.80	Periodische Beinbewegungen im Schlaf	G43.9	Migräne, nnbez
G25.81	Syndrom der unruhigen Beine [Restless-Legs-Syndrom]	G44.0	Cluster-Kopfschmerz
G25.88	Sonst nbez extrapyramidale KH und Bewegungsstörung	G44.1	Vasomotorischer Kopfschmerz, aonkl
G35.0	Erstmanifestation einer multiplen Sklerose	G44.4	Arzneimittelinduzierter Kopfschmerz, aonkl
G35.10	MS m schubförm Verl: OA akute Exazerbation od Progress	G45.02	A-vert-Synd m Bas-Sympt, kompl Rückbild innh 1-24 h
G35.11	MS m schubförm Verl: MA akute Exazerbation od Progress	G45.03	A-vert-Synd m Bas-Sympt, kompl Rückbild innh < 1 h
G35.20	MS m prim chron Verl: OA akute Exazerbation od Progress	G45.09	A-vert-Synd m Basil-Sympt, Verlf Rückb nnbez
G35.21	MS m prim chron Verl: MA akute Exazerbation od Progress	G45.12	Art-carot-int-Synd (halbs), kompl Rückbild innh 1-24 h
G35.30	MS m sek chron Verl: OA akute Exazerbation od Progress	G45.13	Art-carot-int-Synd (halbs), kompl Rückbild innh < 1 h
G35.31	MS m sek chron Verl: MA akute Exazerbation od Progress	G45.19	Art-carot-int-Synd (halbs), Verlf Rückb nnbez
G35.9	Multiple Sklerose, nicht näher bezeichnet	G45.22	Mult/bilat Synd extraz hirners Aa, kompl Rückb innh 1-24 h
G36.0	Neuromyelitis optica [Devic-KH]	G45.23	Mult/bilat Synd extraz hirners Aa, kompl Rückb innh < 1 h
G36.1	Akut u subak hämorrhag Leukoenzephalitis [Hurst]	G45.29	Mult u bilat Synd extrazer hirnersorg Aa, Verlf Rückb nnbez
G36.8	Sonstige nbez akute disseminierte Demyelinisation	G45.42	Transient glob Amnes [amnest Epis], kompl Rückb in 1-24 h
G36.9	Akute disseminierte Demyelinisation, nnbez	G45.43	Transient glob Amnes [amnest Epis], kompl Rückb innh < 1 h
G37.0	Diffuse Hirnsklerose	G45.49	Transient glob Amnes [amnest Epis], Verlf Rückb nnbez
G37.1	Zentrale Demyelinisation Corpus callosum	G45.82	So zer transit ischäm u verw Synd, kompl Rückb innh 1-24 h
G37.2	Zentrale pontine Myelinolyse	G45.83	So zer transit ischäm u verw Synd, kompl Rückb innh < 1 h
G37.3	Myelitis transversa acuta b demyelinisier KH ZNS	G45.89	So zer transit ischäm u verw Synd, Verlf Rückb nnbez
G37.4	Subakute nekrotisierende Myelitis [Foix-Alajouanine-Synd]	G45.92	Zer transit Ischämie, nnbez, kompl Rückb innh 1-24 h
G37.5	Konzentr Sklerose [Baló-KH]	G45.93	Zer transit Ischämie, nnbez, kompl Rückb innh < 1 h
G37.8	Sonst nbez demyelinisierende KH ZNS	G45.99	Zer transit Ischämie, nnbez, Verlf Rückb nnbez
G37.9	Demyelinisierende KH ZNS, nnbez	G47.4	Narkolepsie u Kataplexie
G40.00	Pseudo-Lennox-Syndrom	G50.0	Trigeminusneuralgie
G40.01	CSWS	G50.1	Atypischer Gesichtsschmerz
G40.02	Benign psychomotor Epilep [terror fits]	G50.8	Sonstige KH Nervus trigeminus
G40.08	So lokbez (fok) (part) idiop Epil/epil Synd m fok beg Anf	G50.9	KH Nervus trigeminus, nnbez
G40.09	Lokbez (fok) (part) idiop Epilep/epil Synd m fok beg Anf, nnbez	G51.0	Fazialisparese
G40.1	Lokbez (fok) (part) idiop Epilep/epil Synd m einf fok Anf	G51.1	Entzündung Ganglion geniculi
G40.2	Lokbez (fok) (part) idiop Epil/epil Synd m komplex fok Anf	G51.2	Melkersson-Rosenthal-Syndrom
G40.3	Generalisierte idiopath Epilepsie u epilept Synd	G51.3	Spasmus (hemi)facialis
G40.4	Sonst generalisierte Epilepsie u epileptische Synd	G51.4	Faziale Myokymie

G51.8	Sonstige KH Nervus facialis	G72.3	Periodische Lähmung
G51.9	KH Nervus facialis, nnbez	G72.4	Entzündliche Myopath, aonkl
G52.0	KH Nn olfactorii [I Hirnnerv]	G72.80	Critical-illness-Myopathie
G52.1	KH Nervus glossopharyngeus [IX Hirnnerv]	G72.88	Sonst nbez Myopath
G52.2	KH Nervus vagus [X Hirnnerv]	G72.9	Myopathie, nnbez
G52.3	KH Nervus hypoglossus [XII Hirnnerv]	G80.0	Spastische tetraplegische Zerebralparese
G52.7	KH mehrerer Hirnnerven	G80.1	Spastische diplegische Zerebralparese
G52.8	KH sonstiger nbez Hirnnerven	G80.2	Infantile hemiplegische Zerebralparese
G52.9	KH Hirnnerv, nnbez	G80.3	Dyskinetische Zerebralparese
G54.0	Läsionen Plexus brachialis	G80.4	Ataktische Zerebralparese
G54.1	Läsionen Plexus lumbosacralis	G80.8	Sonstige infantile Zerebralparese
G54.2	Läsionen Zervikalwurzeln, aonkl	G80.9	Infantile Zerebralparese, nnbez
G54.3	Läsionen Thorakalwurzeln, aonkl	G81.0	Schlaff Hemipares u Hemipleg
G54.4	Läsionen Lumbosakralwurzeln, aonkl	G81.1	Spast Hemipares u Hemipleg
G54.5	Neuralgische Amyotrophie	G81.9	Hemipares u Hemipleg, nnbez
G54.6	Phantomschmerz	G83.0	Dipares u Dipleg ob Extrem
G54.7	Phantomglied oh Schmerzen	G83.1	Monopares u Monopleg unt Extrem
G54.8	Sonst KH Nervenwurzeln u Nervenplexus	G83.2	Monopares u Monopleg ob Extrem
G54.9	KH von Nervenwurzeln u Nervenplexus, nnbez	G83.3	Monopares u Monopleg, nnbez
G56.0	Karpaltunnel-Syndrom	G83.40	Kompl Cauda- (equina-) Synd
G56.1	Sonstige Läsionen Nervus medianus	G83.41	Inkompl Cauda- (equina-) Synd
G56.2	Läsion Nervus ulnaris	G83.49	Cauda- (equina-) Synd, nnbez
G56.3	Läsion Nervus radialis	G83.80	Locked-in-Syndrom
G56.4	Kausalgie	G83.88	Sonstige näher bezeichnete Lähmungssyndrome
G56.8	Sonst Mononeuropathien obere Extremität	G83.9	Lähmungssyndrom, nnbez
G56.9	Mononeuropathie obere Extremität, nnbez	G90.08	Sonst idiopath periph auton Neuropath
G57.0	Läsion Nervus ischiadicus	G90.09	Idiop periph auton Neuropath, nnbez
G57.1	Meralgia paraesthetica	G90.1	Familiäre Dysautonomie [Riley-Day-Syndrom]
G57.2	Läsion Nervus femoralis	G90.2	Horner-Syndrom
G57.3	Läsion Nervus fibularis (peroneus) communis	G90.40	Autonome Dysreflexie als hypertone Krisen
G57.4	Läsion Nervus tibialis	G90.41	Autonome Dysreflexie als Schwitzattacken
G57.5	Tarsaltunnel-Syndrom	G90.48	Sonstige autonome Dysreflexie
G57.6	Läsion Nervus plantaris	G90.49	Autonome Dysreflexie, nicht näher bezeichnet
G57.8	Sonstige Mononeuropathien untere Extremität	G90.8	Sonstige Krankheiten des autonomen Nervensystems
G57.9	Mononeuropathie untere Extremität, nnbez	G90.9	KH autonomes Nervensystem, nnbez
G58.0	Interkostalneuropathie	G92	Toxische Enzephalopathie
G58.7	Mononeuritis multiplex	G93.0	Hirnzysten
G58.8	Sonstige nbez Mononeuropathien	G93.1	Anoxische Hirnschädigung, aonkl
G58.9	Mononeuropathie, nnbez	G93.2	Benigne intrakranielle Hypertension [Pseudotumor cerebri]
G60.0	Hereditäre sensorische Neuropathie	G93.4	Enzephalopathie, nnbez
G60.1	Refsun-Krankheit	G93.5	Compressio cerebri
G60.2	Neuropathie in Verbindung m hereditärer Ataxie	G93.6	Hirnödem
G60.3	Idiopathische progressive Neuropathie	G93.80	Apallisches Syndrom
G60.8	Sonst hereditäre u idiopathische Neuropathien	G93.88	Sonstige näher bezeichnete Krankheiten des Gehirns
G60.9	Hereditäre u idiopathische Neuropathie, nnbez	G93.9	KH Gehirn, nnbez
G61.0	Guillain-Barré-Syndrom	G95.0	Syringomyelie u Syringobulbie
G61.1	Serumpolyneuropathie	G96.0	Austritt von Liquor cerebrospinalis
G61.8	Sonstige Polyneuritiden	G96.1	KH Meningen, aonkl
G61.9	Polyneuritis, nnbez	G96.8	Sonst nbez KH Zentralnervensystem
G62.0	Arzneimittelinduzierte Polyneuropathie	G96.9	KH Zentralnervensystem, nnbez
G62.1	Alkohol-Polyneuropathie	G97.0	Austritt von Liquor cerebrospinalis nach LP
G62.2	Polyneuropathie d sonstige toxische Agenzien	G97.1	Sonst Reaktion auf Spinal- u Lumbalpunktion
G62.80	Critical-illness-Polyneuropathie	G98	Sonst KH Nervensystem, aonkl
G62.88	Sonst nbez Polyneuropath	H47.1	Stauungspapille, nnbez
G62.9	Polyneuropathie, nnbez	H47.4	Affektionen Chiasma opticum
G64	Sonstige KH peripheres Nervensystem	H47.5	Affektionen sonstige Teile Sehbahn
G70.0	Myasthenia gravis	H47.6	Affektionen Sehrinde
G70.1	Toxische neuromuskuläre KH	H47.7	Affektion Sehbahn, nnbez
G70.2	Angeb od entwicklungsbedingte Myasthenie	H51.2	Internukleäre Ophthalmoplegie
G70.8	Sonstige nbez neuromuskuläre KH	I60.0	SubarachBlutung, von Karotissiphon/-bifurkation ausgeh
G70.9	Neuromuskuläre KH, nnbez	I60.1	SubarachBlutung, von A cerebri media ausgehend
G71.0	Muskeldystrophie	I60.2	SubarachBlutung, von A communicans ant ausgehend
G71.1	Myotone Syndrome	I60.3	SubarachBlutung, von A communicans post ausgehend
G71.2	Angeborene Myopathien	I60.4	SubarachBlutung, von A basilaris ausgehend
G71.3	Mitochondriale Myopathie, aonkl	I60.5	SubarachBlutung, von A vertebralis ausgehend
G71.8	Sonstige primäre Myopathien	I60.6	SubarachBlutung, von sonst intrakran Aa ausgehend
G71.9	Primäre Myopathie, nnbez	I60.7	SubarachBlutung, von nnbez intrakran A ausgehend
G72.0	Arzneimittelinduzierte Myopathie	I60.8	Sonstige Subarachnoidalblutung
G72.1	Alkoholmyopathie	I60.9	Subarachnoidalblutung, nnbez
G72.2	Myopathie d sonstige toxische Agenzien	I61.0	Intrazereb Blutung Großhirnhemisphäre, subkortikal

I61.1	Intrazereb Blutung Großhirnhemisphäre, kortikal	M89.04	Neurodystrophie [Algodystrophie] Hand
I61.2	Intrazereb Blutung Großhirnhemisphäre, nnbez	M89.05	Neurodystrophie [Algodystrophie] Becken/OS
I61.3	Intrazerebrale Blutung Hirnstamm	M89.06	Neurodystrophie [Algodystrophie] Unterschenkel
I61.4	Intrazerebrale Blutung Kleinhirn	M89.07	Neurodystrophie [Algodystrophie] Knöchel/Fuß
I61.5	Intrazerebrale intraventrikuläre Blutung	M89.08	Neurodystrophie [Algodystrophie], sonst Lok
I61.6	Intrazerebrale Blutung an mehreren Lok	M89.09	Neurodystrophie [Algodystrophie], nnbez Lok
I61.8	Sonstige intrazerebrale Blutung	P11.3	Geburtsverletzung N facialis [VII Hirnnerv]
I61.9	Intrazerebrale Blutung, nnbez	P11.4	Geburtsverletzung sonstige Hirnnerven
I62.00	Subdurale Blutung (nichttraumatisch): Akut	P14.0	Erb-Lähmung d Geburtsverletzung
I62.01	Subdurale Blutung (nichttraumatisch): Subakut	P14.1	Klumpke-Lähmung d Geburtsverletzung
I62.02	Subdurale Blutung (nichttraumatisch): Chronisch	P14.2	Lähmung N phrenicus d Geburtsverletzung
I62.09	Subdurale Blutung (nichttraumatisch): Nicht näher bezeichnet	P14.3	Sonst Geburtsverletzungen Plexus brachialis
I62.1	Nichttraumatische extradurale Blutung	P14.8	Geburtsverletzungen sonst Teile periph Nervensystem
I62.9	Intrakranielle Blutung (nichttraumatisch), nnbez	P14.9	Geburtsverletzung peripheres Nervensystem, nnbez
I63.0	Hirninfl d Thromb präzereb Aa	P21.0	Schwere Asphyxie unter Geburt
I63.1	Hirninfl d Embol präzereb Aa	P21.1	Leichte od mäßige Asphyxie unter Geburt
I63.2	Hirninfl d nnbez Verschl/Sten präzereb Aa	P21.9	Asphyxie unter Geburt, nnbez
I63.3	Hirninfl d Thromb zereb Aa	P90	Krämpfe b Neugeborenen
I63.4	Hirninfl d Embol zereb Aa	P91.0	Zerebrale Ischämie b Neugeborenen
I63.5	Hirninfl d nnbez Verschl/Sten zereb Aa	P91.1	Erworbene periventrikuläre Zysten b Neugeborenen
I63.6	Hirninfl d Thrombose Hirnvenen, nichteitrig	P91.2	Zerebrale Leukomalazie b Neugeborenen
I63.8	Sonstiger Hirninfarkt	P91.3	Zerebrale Übererregbarkeit Neugeborenes
I63.9	Hirninfarkt, nnbez	P91.4	Zerebraler Depressionszustand Neugeborenes
I64	Schlaganfall, nicht als Blutg od Infarkt bez	P91.5	Koma b Neugeborenen
I65.0	Verschl u Stenose A vertebralis	P91.6	Hypoxisch-ischäm Enzephalopathie b Neugeb [HIE]
I65.1	Verschl u Stenose A basilaris	P91.80	Locked-in-Synd u apallisches Synd beim Neugeborenen
I65.2	Verschl u Stenose A carotis	P91.88	Sonst näher bez zerebrale Störungen b Neugeborenen
I65.3	Verschl u Sten mehr/bds präzereb Aa	P91.9	Zerebrale Störung b Neugeborenen, nnbez
I65.8	Verschl u Sten sonst präzereb Aa	P94.0	Transitorische Myasthenia gravis b Neugeborenen
I65.9	Verschl u Sten nnbez präzereb Aa	Q00.0	Anenzephalie
I66.0	Verschl u Stenose A cerebri media	Q00.1	Kraniorhachischisis
I66.1	Verschl u Stenose A cerebri anterior	Q00.2	Inienzephalie
I66.2	Verschl u Stenose A cerebri posterior	Q01.0	Frontale Enzephalozele
I66.3	Verschl u Stenose Aa Cerebelli	Q01.1	Nasofrontale Enzephalozele
I66.4	Verschl u Sten mehr u bds zereb Aa	Q01.2	Okzipitale Enzephalozele
I66.8	Verschl u Sten sonst zereb A	Q01.8	Enzephalozele sonstiger Lokalisationen
I66.9	Verschl u Sten nnbez zereb A	Q01.9	Enzephalozele, nnbez
I67.10	Zerebrales Aneurysma (erworben)	Q02	Mikrozephalie
I67.11	Zerebrale arteriovenöse Fistel (erworben)	Q03.0	Fehlbildungen Aquaeductus cerebri
I67.2	Zereb Atheroskl	Q03.1	Atresie Apertura mediana/Apertura laterales 4 Ventrikel
I67.5	Moyamoya-Syndrom	Q03.8	Sonstiger angeborener Hydrozephalus
I67.6	Nichteitrige Thrombose intrakranielles Venensyst	Q03.9	Angeborener Hydrozephalus, nnbez
I67.7	Zerebrale Arteriitis, aonkl	Q04.0	Angeborene Fehlbildungen Corpus callosum
I67.80	Vasospasmen bei Subarachnoidalblutung	Q04.1	Arrhinenzephalie
I67.88	Sonstige näher bezeichnete zerebrovaskuläre Krankheiten	Q04.2	Holoprosenzephalie-Syndrom
I67.9	Zerebrovaskuläre KH, nnbez	Q04.3	Sonstige Reduktionsdeformitäten Gehirn
M21.33	Fallhand (erworben) Unterarm	Q04.4	Septooptische Dysplasie
M21.50	Erw Klau-/Klumphand, erw Klau-/Klumpfuß, mehr Lok	Q04.5	Megalenzephalie
M21.54	Erworbene Klauenhand, Klumphand	Q04.6	Angeborene Gehirnzysten
M53.0	Zervikozephalales Syndrom	Q04.8	Sonst nbez angeborene Fehlbildungen Gehirn
M53.1	Zervikobrachial-Syndrom	Q04.9	Angeborene Fehlbildung Gehirn, nnbez
M54.10	Radikulopathie, mehrere Lok WS	Q05.0	Zervikale Spina bifida m Hydrozephalus
M54.11	Radikulopathie, Okzipito-Atlanto-Axialbereich	Q05.1	Thorakale Spina bifida m Hydrozephalus
M54.12	Radikulopathie, Zervikalbereich	Q05.2	Lumbale Spina bifida m Hydrozephalus
M54.13	Radikulopathie, Zervikothorakalbereich	Q05.3	Sakrale Spina bifida m Hydrozephalus
M54.19	Radikulopathie, nnbez Lokalisation	Q05.4	Nnbez Spina bifida m Hydrozephalus
M79.20	Neuralgie u Neuritis, nnbez, mehrere Lok	Q05.5	Zervikale Spina bifida oh Hydrozephalus
M79.21	Neuralgie u Neuritis, nnbez, Schulterregion	Q05.6	Thorakale Spina bifida oh Hydrozephalus
M79.22	Neuralgie u Neuritis, nnbez, Oberarm	Q05.7	Lumbale Spina bifida oh Hydrozephalus
M79.23	Neuralgie u Neuritis, nnbez, Unterarm	Q05.8	Sakrale Spina bifida oh Hydrozephalus
M79.24	Neuralgie u Neuritis, nnbez, Hand	Q05.9	Spina bifida, nnbez
M79.25	Neuralgie u Neuritis, nnbez, Beckenregion/OS	Q06.0	Amyelie
M79.26	Neuralgie u Neuritis, nnbez, Unterschenkel	Q06.1	Hypoplasie u Dysplasie Rückenmark
M79.27	Neuralgie u Neuritis, nnbez, Knöchel/Fuß	Q06.2	Diastematomyelie
M79.28	Neuralgie u Neuritis, nnbez, sonst Lokalisation	Q06.3	Sonst angeborene Fehlbildung Cauda equina
M79.29	Neuralgie u Neuritis, nnbez, nnbez Lokalisationen	Q06.4	Hydromyelie
M89.00	Neurodystrophie [Algodystrophie], mehrere Lok	Q06.8	Sonst nbez angeborene Fehlbildungen RM
M89.01	Neurodystrophie [Algodystrophie] Schulterregion	Q06.9	Angeborene Fehlbildung Rückenmark, nnbez
M89.02	Neurodystrophie [Algodystrophie] Oberarm	Q07.0	Arnold-Chiari-Syndrom
M89.03	Neurodystrophie [Algodystrophie] Unterarm	Q07.8	Sonst nbez angeborene Fehlbildungen Nervensystem

Q07.9	Angeborene Fehlbildung Nervensystem, nnbez	Q28.21	Angeborene arteriovenöse Fistel der zerebralen Gefäße
Q28.00	Angeborenes art-ven Aneurysma der präzerebr Gefäße	Q28.28	Sonst angeborene art-ven Fehlbild d zerebralen Gefäße
Q28.01	Angeborene arteriovenöse Fistel der präzerebralen Gefäße	Q28.29	Angeborene art-ven Fehlbild d zerebr Gefäße, nnbez
Q28.08	Sonst angeb art-ven Fehlbild d präzerebralen Gefäße	Q28.30	Angeborenes Aneurysma der zerebralen Gefäße
Q28.09	Angeborene art-ven Fehlbild d präzerebr Gefäße, nnbez	Q28.31	Angeborene Fistel der zerebralen Gefäße
Q28.10	Angeborenes Aneurysma der präzerebralen Gefäße	Q28.38	Sonstige angeborene Fehlbildungen der zerebralen Gefäße
Q28.11	Angeborene Fistel der präzerebralen Gefäße	Q28.39	Angeborene Fehlbildung d zerebr Gefäße, nnbez
Q28.18	Sonst angeborene Fehlbild d präzerebralen Gefäße	Q76.0	Spina bifida occulta
Q28.19	Angeborene Fehlbildung d präzerebralen Gefäße, nnbez	Q85.1	Tuberöse (Hirn-) Sklerose
Q28.20	Angeborenes art-ven Aneurysma d zerebralen Gefäße		

Hauptdiagnose B17-2

A81.0	Creutzfeldt-Jakob-Krankheit	G31.81	Mitochondriale Zytopathie
A81.1	Subakute sklerosierende Panenzephalitis	G31.82	Lewy-Körper-Demenz
E75.2	Sonstige Sphingolipidosen	G31.88	Sonstige nbez degenerative KH des Nervensystems
G23.2	Striatonigrale Degeneration	G70.0	Myasthenia gravis

Diagnose B17-3

S14.3	Verletzung Plexus brachialis
-------	------------------------------

Prozedur B17-4

01.14.00↔	Offene Biopsie am Gehirn, n.n.bez.	01.25.13↔	Sonstige Kraniektomie zur Entfernung eines Fremdkörpers aus Schädelknochen oder Epiduralraum
01.14.10↔	Stereotaktische offene Biopsie am Gehirn	01.25.14↔	Sonstige Kraniektomie mit Einlegen von alloplastischem Material oder eines Medikamententrägers in den Schädelknochen oder Epiduralraum
01.14.99↔	Offene Biopsie am Gehirn, sonstige	01.25.19↔	Sonstige Kraniektomie zur Drainage epiduraler Flüssigkeit oder aus sonstigen Gründen
01.21↔	Inzision und Drainage an den kranialen Sinus	01.25.20↔	Sonstige Kraniektomie, Rekraniektomie mit Einbringen einer Drainage
01.24.00↔	Sonstige Kraniotomie, n.n.bez.	01.25.21↔	Sonstige Kraniektomie, Rekraniektomie zur Entfernung von alloplastischem Material oder eines Medikamententrägers aus dem Schädelknochen oder Epiduralraumes
01.24.10↔	Sonstige Kraniotomie mit Dekompression	01.25.99↔	Sonstige Kraniektomie, sonstige
01.24.11↔	Sonstige Kraniotomie zur Entleerung eines epiduralen Hämatoms	04.02↔	Durchtrennung des N. trigeminus
01.24.12↔	Sonstige Kraniotomie zur Entleerung eines epiduralen Emyems	04.03.00↔	Durchtrennung oder Quetschen (Crushing) von anderen kranialen und peripheren Nerven, n.n.bez.
01.24.13↔	Sonstige Kraniotomie, Einlegen von alloplastischem Material oder Medikamententrägers in den Schädelknochen oder Epiduralraum	04.03.10↔	Durchtrennung oder Quetschen (Crushing) des N. vestibulocochlearis
01.24.14↔	Sonstige Kraniotomie, Entfernung von alloplastischem Material oder Medikamententrägers aus Schädelknochen oder Epiduralraum	04.03.11↔	Durchtrennung oder Quetschen (Crushing) von intrakraniellen Anteilen von sonstigen Hirnnerven und Ganglien
01.24.15↔	Sonstige Kraniotomie, Entfernung eines Fremdkörpers aus Schädelknochen oder Epiduralraum	04.03.20↔	Durchtrennung oder Quetschen (Crushing) von extrakraniellen Hirnnerven
01.24.16↔	Sonstige Kraniotomie, sonstige Drainage epiduraler Flüssigkeit oder aus sonstigen Gründen	04.03.30↔	Durchtrennung oder Quetschen (Crushing) des Plexus brachialis
01.24.20↔	Kraniotomie der Kalotte als Zugang, n.n.bez.	04.03.31↔	Durchtrennung oder Quetschen (Crushing) von Nerven der Schulter
01.24.21↔	Bohrlochreparation der Kalotte als Zugang	04.03.32↔	Durchtrennung oder Quetschen (Crushing) von Nerven des Armes und der Hand
01.24.22↔	Stereotaktisch geführte Schädelöffnung über die Kalotte als Zugang	04.03.33↔	Durchtrennung oder Quetschen (Crushing) von Nerven des Rumpfes und der unteren Extremität
01.24.29↔	Kraniotomie der Kalotte als Zugang, sonstige	04.03.99↔	Durchtrennung oder Quetschen (Crushing) von anderen kranialen und peripheren Nerven, sonstige
01.24.30↔	Zugang durch die Schädelbasis, n.n.bez.	04.04.00↔	Sonstige Inzision an kranialen und peripheren Nerven, n.n.bez.
01.24.31↔	Zugang durch die Schädelbasis, transoral	04.04.10↔	Sonstige Inzision am N. vestibulocochlearis
01.24.32↔	Zugang durch die Schädelbasis, transoral mit Spaltung des weichen Gaumens	04.04.11↔	Sonstige Inzision an intrakraniellen Anteilen von sonstigen Hirnnerven und Ganglien
01.24.33↔	Zugang durch die Schädelbasis, transoral mit Spaltung des weichen und harten Gaumens	04.04.20↔	Sonstige Inzision an extrakraniellen Hirnnerven
01.24.34↔	Zugang durch die Schädelbasis, transsphenoidal	04.04.30↔	Sonstige Inzision am Plexus brachialis
01.24.35↔	Zugang durch die Schädelbasis, transethmoidal	04.04.31↔	Sonstige Inzision an Nerven der Schulter
01.24.36↔	Zugang durch die Schädelbasis, transmastoidal	04.04.32↔	Sonstige Inzision an Nerven des Armes und der Hand
01.24.37↔	Zugang durch die Schädelbasis, translabyrinthär	04.04.33↔	Sonstige Inzision an Nerven des Rumpfes und der unteren Extremität
01.24.38↔	Zugang durch die Schädelbasis, transpyramidal	04.04.99↔	Sonstige Inzision an kranialen und peripheren Nerven, sonstige
01.24.39↔	Zugang durch die Schädelbasis, sonstige	04.05.00↔	Exzision (und Destruktion) des Ganglion Gasseri, n.n.bez.
01.24.3a↔	Zugang durch die Schädelbasis, transkondylär	04.05.10↔	Exzision des Ganglion Gasseri
01.24.3b↔	Zugang durch die Schädelbasis, transorbital	04.05.20↔	Destruktion des Ganglion Gasseri
01.24.3c↔	Zugang durch die Schädelbasis, mit Le-Fort-I-Osteotomie	04.05.99↔	Exzision (und Destruktion) des Ganglion Gasseri, sonstige
01.24.99↔	Sonstige Kraniotomie, sonstige		
01.25.00↔	Sonstige Kraniektomie, n.n.bez.		
01.25.10↔	Sonstige Kraniektomie mit Dekompression		
01.25.11↔	Sonstige Kraniektomie zur Entleerung eines epiduralen Hämatoms		
01.25.12↔	Sonstige Kraniektomie zur Entleerung eines epiduralen Emyems		

04.06.00↔	Sonstige Exzision von kranialen oder peripheren Ganglien, n.n.bez.	04.3x.26↔	Epineurale Naht von Nerven des Beines (inkl. Plexus lumbosacralis, Leiste, Beckenboden), sekundär
04.06.10↔	Exzision von intrakraniellen Ganglien	04.3x.27↔	Epineurale Naht von Nerven des Fußes, sekundär
04.06.20↔	Exzision von sonstigen peripheren Ganglien	04.3x.29↔	Epineurale Naht von sonstigen kranialen und peripheren Nerven, sekundär
04.06.99↔	Sonstige Exzision von kranialen oder peripheren Ganglien, sonstige	04.3x.30↔	Interfaszikuläre Naht von extrakraniellen Hirnnerven, primär
04.07.00↔	Sonstige Exzision oder Avulsion von kranialen oder peripheren Nerven, n.n.bez.	04.3x.31↔	Interfaszikuläre Naht des Plexus brachialis, primär
04.07.10↔	Exzision eines Nerven zur Transplantation	04.3x.32↔	Interfaszikuläre Naht von Nerven der Schulter, primär
04.07.11↔	Entfernung eines Nerventransplantates	04.3x.33↔	Interfaszikuläre Naht von Nerven am Arm, primär
04.07.20↔	Sonstige Exzision oder Avulsion von intrakraniellen Nerven	04.3x.34↔	Interfaszikuläre Naht von Nerven an der Hand, primär
04.07.30↔	Sonstige Exzision oder Avulsion von extrakraniellen Hirnnerven	04.3x.35↔	Interfaszikuläre Naht von Nerven des Rumpfes, primär
04.07.40↔	Sonstige Exzision oder Avulsion des Plexus brachialis	04.3x.36↔	Interfaszikuläre Naht von Nerven des Beines (inkl. Plexus lumbosacralis, Leiste, Beckenboden), primär
04.07.41↔	Sonstige Exzision oder Avulsion von Nerven der Schulter	04.3x.37↔	Interfaszikuläre Naht von Nerven des Fußes, primär
04.07.42↔	Sonstige Exzision oder Avulsion von Nerven des Armes und der Hand	04.3x.39↔	Interfaszikuläre Naht von sonstigen kranialen und peripheren Nerven, primär
04.07.43↔	Sonstige Exzision oder Avulsion von Nerven des Rumpfes und der unteren Extremität	04.3x.40↔	Interfaszikuläre Naht von extrakraniellen Hirnnerven, sekundär
04.07.99↔	Sonstige Exzision oder Avulsion von kranialen oder peripheren Nerven, sonstige	04.3x.41↔	Interfaszikuläre Naht des Plexus brachialis, sekundär
04.08.00↔	Optikuscheidenfensterung, n.n.bez.	04.3x.42↔	Interfaszikuläre Naht von Nerven der Schulter, sekundär
04.08.10↔	Sonstige Operationen am N. opticus	04.3x.43↔	Interfaszikuläre Naht von Nerven am Arm, sekundär
04.08.99↔	Optikuscheidenfensterung, sonstige	04.3x.44↔	Interfaszikuläre Naht von Nerven an der Hand, sekundär
04.11.00↔	Geschlossene [perkutane] [Nadel-] Biopsie an kranialem oder peripherem Nerv oder Ganglion, n.n.bez.	04.3x.45↔	Interfaszikuläre Naht von Nerven des Rumpfes, sekundär
04.11.10↔	Geschlossene [perkutane] [Nadel-] Biopsie an intrakraniellen Hirnnerven	04.3x.46↔	Interfaszikuläre Naht von Nerven des Beines (inkl. Plexus lumbosacralis, Leiste, Beckenboden), sekundär
04.11.20↔	Geschlossene [perkutane] [Nadel-] Biopsie an extrakraniellen Hirnnerven	04.3x.47↔	Interfaszikuläre Naht von Nerven des Fußes, sekundär
04.12.00↔	Offene Biopsie an kranialem oder peripherem Nerv oder Ganglion, n.n.bez.	04.3x.49↔	Interfaszikuläre Naht von sonstigen kranialen und peripheren Nerven, sekundär
04.12.10↔	Offene Biopsie an intrakraniellen Hirnnerven	04.3x.99↔	Naht an kranialen oder peripheren Nerven, sonstige
04.12.20↔	Offene Biopsie an extrakraniellen Hirnnerven	04.42.00↔	Sonstige Dekompression an kranialen Nerven, n.n.bez.
04.12.30↔	Offene Biopsie am Plexus brachialis	04.42.10↔	Sonstige Dekompression an kranialen Nerven, intrakraniell
04.12.31↔	Offene Biopsie an Nerven der Schulter	04.42.20↔	Sonstige Dekompression an kranialen Nerven, extrakraniell
04.12.32↔	Offene Biopsie an Nerven des Armes und der Hand	04.42.99↔	Sonstige Dekompression an kranialen Nerven, sonstige
04.12.33↔	Offene Biopsie an Nerven des Rumpfes	04.49.00↔	Sonstige Dekompression oder Lösung von Adhäsionen an peripherem Nerv oder Ganglion, n.n.bez.
04.12.34↔	Offene Biopsie an Nerven des Plexus lumbosacralis	04.49.10↔	Sonstige Dekompression oder Lösung von Adhäsionen am Plexus brachialis
04.12.35↔	Offene Biopsie an Nerven der unteren Extremität	04.49.11↔	Sonstige Dekompression oder Lösung von Adhäsionen an Nerven der Schulter
04.12.99↔	Offene Biopsie an kranialem oder peripherem Nerv oder Ganglion, sonstige	04.49.12↔	Sonstige Dekompression oder Lösung von Adhäsionen an Nerven des Armes
04.2x.00↔	Destruktion von kranialen und peripheren Nerven und Ganglien, n.n.bez.	04.49.13↔	Sonstige Dekompression oder Lösung von Adhäsionen an Nerven der Hand
04.2x.10↔	Destruktion von intrakraniellen Hirnnerven und Ganglien	04.49.14↔	Sonstige Dekompression oder Lösung von Adhäsionen am Plexus lumbosacralis, Leiste und Beckenboden
04.2x.20↔	Destruktion von extrakraniellen Hirnnerven	04.49.15↔	Sonstige Dekompression oder Lösung von Adhäsionen an Nerven des Beines
04.2x.30↔	Destruktion des Plexus brachialis	04.49.16↔	Sonstige Dekompression oder Lösung von Adhäsionen an Nerven des Fußes
04.2x.31↔	Destruktion von Nerven der Schulter	04.49.99↔	Sonstige Dekompression oder Lösung von Adhäsionen an sonstigen peripheren Nerven oder Ganglion, sonstige
04.2x.32↔	Destruktion von Nerven des Armes und der Hand	04.5x.00↔	Transplantation von kranialem oder peripherem Nerv, n.n.bez.
04.2x.33↔	Destruktion von Nerven des Rumpfes und Plexus lumbosacralis	04.5x.10↔	Transplantation von extrakraniellen Hirnnerven
04.2x.34↔	Destruktion von Nerven des Beines und des Fußes	04.5x.11↔	Transplantation von Plexus brachialis und Nerven der Schulter
04.2x.39↔	Destruktion von sonstigen peripheren Nerven oder Ganglien	04.5x.12↔	Transplantation von Nerven des Armes und der Hand
04.2x.99↔	Destruktion von kranialen und peripheren Nerven und Ganglien, sonstige	04.5x.13↔	Transplantation von Nerven des Rumpfes und der unteren Extremität
04.3x.00↔	Naht an kranialen oder peripheren Nerven, n.n.bez.	04.5x.19↔	Transplantation von sonstigem kranialem oder peripherem Nerv
04.3x.10↔	Epineurale Naht von extrakraniellen Hirnnerven, primär	04.5x.99↔	Transplantation von kranialem oder peripherem Nerv, sonstige
04.3x.11↔	Epineurale Naht des Plexus brachialis, primär	04.6x.00↔	Transposition von kranialen und peripheren Nerven, n.n.bez.
04.3x.12↔	Epineurale Naht von Nerven der Schulter, primär	04.6x.10↔	Transposition eines extrakraniellen Hirnnerven mit epineuraler primärer Naht
04.3x.13↔	Epineurale Naht von Nerven am Arm, primär	04.6x.11↔	Transposition eines extrakraniellen Hirnnerven mit epineuraler sekundärer Naht
04.3x.14↔	Epineurale Naht von Nerven der Hand, primär	04.6x.12↔	Transposition eines extrakraniellen Hirnnerven mit interfazikulärer primärer und sekundärer Naht
04.3x.15↔	Epineurale Naht von Nerven des Rumpfes, primär	04.6x.20↔	Transposition des Plexus brachialis mit epineuraler primärer Naht
04.3x.16↔	Epineurale Naht von Nerven des Beines (inkl. Plexus lumbosacralis, Leiste, Beckenboden), primär	04.6x.21↔	Transposition des Plexus brachialis mit epineuraler sekundärer Naht
04.3x.17↔	Epineurale Naht von Nerven des Fußes, primär	04.6x.22↔	Transposition des Plexus brachialis mit interfazikulärer primärer Naht
04.3x.19↔	Epineurale Naht von sonstigen kranialen oder peripheren Nerven, primär		
04.3x.20↔	Epineurale Naht von extrakraniellen Hirnnerven, sekundär		
04.3x.21↔	Epineurale Naht des Plexus brachialis, sekundär		
04.3x.22↔	Epineurale Naht von Nerven der Schulter, sekundär		
04.3x.23↔	Epineurale Naht von Nerven am Arm, sekundär		
04.3x.24↔	Epineurale Naht von Nerven an der Hand, sekundär		
04.3x.25↔	Epineurale Naht von Nerven des Rumpfes, sekundär		

04.6x.23↔	Transposition des Plexus brachialis mit interfaszikulärer sekundärer Naht	04.79.99↔	Sonstige Neuroplastik, sonstige
04.6x.30↔	Transposition eines Nerven der Schulter mit epineuraler primärer und sekundärer Naht	04.92.00↔	Implantation oder Ersetzen der Elektrode(n) eines peripheren Neurostimulators, n.n.bez.
04.6x.31↔	Transposition eines Nerven der Schulter mit interfaszikulärer primärer und sekundärer Naht	04.92.10↔	Implantation oder Ersetzen der Elektrode(n) eines temporären peripheren Neurostimulators, Einzelelektrodensystems, Teststimulation
04.6x.40↔	Transposition eines Nerven des Armes mit epineuraler primärer Naht	04.92.11↔	Implantation oder Ersetzen der Elektrode(n) eines temporären peripheren Neurostimulators, Mehrelektrodensystems, Teststimulation
04.6x.41↔	Transposition eines Nerven des Armes mit epineuraler sekundärer Naht	04.92.20↔	Implantation oder Ersetzen der Elektrode(n) eines permanenten peripheren Neurostimulators, Stabelektrode, Einzelelektrodensystems, perkutan
04.6x.42↔	Transposition eines Nerven des Armes mit interfaszikulärer primärer Naht	04.92.21↔	Implantation oder Ersetzen der Elektrode(n) eines permanenten peripheren Neurostimulators, Stabelektrode, Mehrelektrodensystems, perkutan
04.6x.43↔	Transposition eines Nerven des Armes mit interfaszikulärer sekundärer Naht	04.92.30↔	Implantation oder Ersetzen der Elektrode(n) eines permanenten peripheren Neurostimulators, Plattenelektrode, Einzelelektrodensystems, offen chirurgisch
04.6x.50↔	Transposition eines Nerven des Rumpfes und der unteren Extremität mit epineuraler primärer und sekundärer Naht	04.92.31↔	Implantation oder Ersetzen der Elektrode(n) eines permanenten peripheren Neurostimulators, Plattenelektrode, Mehrelektrodensystems, offen chirurgisch
04.6x.51↔	Transposition eines Nerven des Rumpfes und der unteren Extremität mit interfaszikulärer primärer und sekundärer Naht	04.92.40↔	Implantation oder Ersetzen einer Vagusnervstimulationselektrode
04.6x.60↔	Transposition eines Nerven der Hand mit interfaszikulärer primärer und sekundärer Naht	04.92.99↔	Implantation oder Ersetzen der Elektrode(n) eines peripheren Neurostimulators, sonstige
04.6x.70↔	Transposition mit Neurolyse und Dekompression eines extrakraniellen Hirnnerven	04.93.00↔	Entfernen der Elektrode(n) eines peripheren Neurostimulators, n.n.bez.
04.6x.71↔	Transposition mit Neurolyse und Dekompression des Plexus brachialis oder eines Nerven der Schulter	04.93.10↔	Entfernen der Elektrode(n) eines peripheren Neurostimulators, Stabelektrode, Einzelelektrodensystem
04.6x.72↔	Transposition mit Neurolyse und Dekompression eines Nerven des Armes	04.93.11↔	Entfernen der Elektrode(n) eines peripheren Neurostimulators, Stabelektrode, Mehrelektrodensystem
04.6x.73↔	Transposition mit Neurolyse und Dekompression eines Nerven der Hand	04.93.20↔	Entfernen der Elektrode(n) eines peripheren Neurostimulators, Plattenelektrode, Einzelelektrodensystem
04.6x.74↔	Transposition mit Neurolyse und Dekompression eines Nerven des Rumpfes und der unteren Extremität	04.93.21↔	Entfernen der Elektrode(n) eines peripheren Neurostimulators, Plattenelektrode, Mehrelektrodensystem
04.6x.75↔	Transposition von sonstigen kranialen und peripheren Nerven	04.93.40↔	Entfernen einer Vagusnervelektrode
04.6x.99↔	Transposition von kranialen und peripheren Nerven, sonstige	04.93.99↔	Entfernen der Elektrode(n) eines peripheren Neurostimulators, sonstige
04.71↔	Hypoglossio-faziale Anastomose	04.94.10↔	Revision (ohne Ersetzen) der Elektrode(n) eines peripheren Neurostimulators, n.n.bez.
04.72↔	Akzessorio-faziale Anastomose	04.94.11↔	Revision (ohne Ersetzen) der Elektrode(n) eines peripheren Neurostimulators, Stabelektrode, Einzelelektrodensystem
04.73↔	Akzessorio-hypoglossale Anastomose	04.94.12↔	Revision (ohne Ersetzen) der Elektrode(n) eines peripheren Neurostimulators, Stabelektrode, Mehrelektrodensystem
04.74.00↔	Sonstige Anastomose eines kranialen oder peripheren Nervs, n.n.bez.	04.94.13↔	Revision (ohne Ersetzen) der Elektrode(n) eines peripheren Neurostimulators, Plattenelektrode, Einzelelektrodensystem
04.74.10↔	Fazio-faziale Nerven-Anastomose	04.94.14↔	Revision (ohne Ersetzen) der Elektrode(n) eines peripheren Neurostimulators, Plattenelektrode, Mehrelektrodensystem
04.74.11↔	Interkosto-faszikuläre Nerven-Anastomose	04.94.99↔	Revision (ohne Ersetzen) der Elektrode(n) eines peripheren Neurostimulators, sonstige
04.74.99↔	Sonstige Anastomose eines kranialen oder peripheren Nervs, sonstige	04.99.00↔	Sonstige Operation an kranialen und peripheren Nerven, n.n.bez.
04.75↔	Revision einer früheren plastischen Rekonstruktion an einem kranialen oder peripheren Nerv	04.99.10↔	Implantation oder Ersetzen einer peripheren Neuroprothese
04.76↔	Plastische Rekonstruktion einer alten traumatischen Verletzung an kranialen und peripheren Nerven	04.99.11↔	Revision (ohne Ersetzen) einer peripheren Neuroprothese
04.79.00↔	Sonstige Neuroplastik, n.n.bez.	04.99.12↔	Entfernung einer peripheren Neuroprothese
04.79.10↔	Transplantation und Transposition eines extrakraniellen Hirnnerven mit epineuraler Naht	04.99.99↔	Sonstige Operation an kranialen und peripheren Nerven, sonstige
04.79.11↔	Transplantation und Transposition des Plexus brachialis mit epineuraler Naht	05.0↔	Durchtrennung von sympathischen Nerven oder Ganglien
04.79.12↔	Transplantation und Transposition von Nerven der Schulter mit epineuraler Naht	05.11↔	Biopsie an einem sympathischen Nerv oder Ganglion
04.79.13↔	Transplantation und Transposition eines Nerven des Armes und der Hand mit epineuraler Naht	05.21↔	Exzision des Ganglion sphenopalatinum
04.79.14↔	Transplantation und Transposition von Nerven des Rumpfes und der unteren Extremität mit epineuraler Naht	05.22↔	Zervikale Sympathektomie
04.79.19↔	Transplantation und Transposition eines sonstigen Nervens mit epineuraler Naht	05.23↔	Lumbale Sympathektomie
04.79.20↔	Transplantation und Transposition eines Nerven mit interfaszikulärer Naht	05.24↔	Präsakrale Sympathektomie
04.79.21↔	Transplantation und Transposition eines extrakraniellen Hirnnerven mit interfaszikulärer Naht	05.25↔	Periarterielle Sympathektomie
04.79.22↔	Transplantation und Transposition des Plexus brachialis mit interfaszikulärer Naht	05.26↔	Thorakale Sympathektomie
04.79.23↔	Transplantation und Transposition von Nerven der Schulter mit interfaszikulärer Naht	05.29↔	Sonstige Sympathektomie und Exzision eines Ganglions
04.79.24↔	Transplantation und Transposition eines Nerven des Armes und der Hand mit interfaszikulärer Naht	05.81↔	Plastische Rekonstruktion an sympathischem Nerv oder Ganglion
04.79.25↔	Transplantation und Transposition von Nerven des Rumpfes und der unteren Extremität mit interfaszikulärer Naht	05.89↔	Sonstige Operation an sympathischem Nerv oder Ganglion
04.79.29↔	Transplantation und Transposition eines sonstigen Nerven mit interfaszikulärer Naht	05.9↔	Sonstige Operationen am Nervensystem
		07.80↔	Thymektomie, n.n.bez.
		07.81↔	Sonstige partielle Exzision am Thymus

07.82↔	Sonstige totale Exzision des Thymus	18.31.19↔	Radikale Exzision einer Läsion am äusseren Ohr, sonstige
07.83↔	Thorakoskopische partielle Exzision am Thymus	18.39.10↔	Resektion der Ohrmuschel, total, nicht histographisch kontrolliert
07.84↔	Thorakoskopische totale Exzision des Thymus	18.39.11↔	Resektion der Ohrmuschel: total, histographisch kontrolliert
08.22.00↔	Exzision einer anderen kleineren Läsion am Augenlid, n.n.bez.	18.39.19↔	Sonstige Resektion der Ohrmuschel, sonstige
08.22.10↔	Exzision einer anderen kleineren Läsion am Augenlid, nicht histographisch kontrolliert (mikrographische Chirurgie)	21.32.10↔	Exzision und lokale Destruktion einer anderen Läsion an der Nase, nicht histographisch kontrolliert
08.22.11↔	Exzision einer anderen kleineren Läsion am Augenlid, histographisch kontrolliert (mikrographische Chirurgie)	21.32.11↔	Exzision und lokale Destruktion einer anderen Läsion an der Nase, histographisch kontrolliert
08.22.99↔	Exzision einer anderen kleineren Läsion am Augenlid, sonstige	21.4x.00↔	Resektion der Nase, n.n.bez.
08.23.00↔	Exzision einer grösseren Läsion am Augenlid, nicht durchgehend, n.n.bez.	21.4x.10↔	Resektion der Nase, partiell, nicht histographisch kontrolliert
08.23.10↔	Exzision einer grösseren Läsion am Augenlid, nicht durchgehend, nicht histographisch kontrolliert (mikrographische Chirurgie)	21.4x.11↔	Resektion der Nase, partiell, histographisch kontrolliert
08.23.11↔	Exzision einer grösseren Läsion am Augenlid, nicht durchgehend, histographisch kontrolliert (mikrographische Chirurgie)	21.4x.20↔	Resektion der Nase, subtotal, nicht histographisch kontrolliert
08.23.99↔	Exzision einer grösseren Läsion am Augenlid, nicht durchgehend, sonstige	21.4x.21↔	Resektion der Nase, subtotal, histographisch kontrolliert
08.24.00↔	Exzision einer grösseren Läsion am Augenlid, perforierend, n.n.bez.	21.4x.30↔	Resektion der Nase, total, nicht histographisch kontrolliert
08.24.10↔	Exzision einer grösseren Läsion am Augenlid, perforierend, nicht histographisch kontrolliert (mikrographische Chirurgie)	21.4x.31↔	Resektion der Nase, total, histographisch kontrolliert
08.24.11↔	Exzision einer grösseren Läsion am Augenlid, perforierend, histographisch kontrolliert (mikrographische Chirurgie)	21.4x.99↔	Sonstige Resektion der Nase
08.24.99↔	Exzision einer grösseren Läsion am Augenlid, perforierend, sonstige	27.56.10↔	Kleinflächiges Spalthauttransplantat an Lippe und Mund
08.51↔	Kanthotomie	27.56.20↔	Großflächiges Spalthauttransplantat an Lippe und Mund
08.52↔	Blepharorrhaphie	27.56.30↔	Kleinflächige heterologe Hauttransplantation an die Lippe
08.59.00↔	Sonstige Anpassung der Lidposition, n.n.bez.	27.56.40↔	Grossflächig heterologe Hauttransplantation an die Lippe
08.59.10↔	Kanthoplastik, n.n.bez.	27.56.50↔	Kleinflächige homologe Hauttransplantation an die Lippe
08.59.11↔	Kanthopexie	27.56.60↔	Grossflächig homologe Hauttransplantation an die Lippe
08.59.12↔	Korrekturoperation bei Epikanthus	27.56.99↔	Sonstiges Hauttransplantat an Lippe und Mund, sonstige
08.59.99↔	Sonstige Anpassung der Lidposition, sonstige	29.92↔	Durchtrennung des N. glossopharyngeus
08.89.10↔	Plastische Rekonstruktion des Augenlids, medialer oder lateraler Lidwinkel	31.91↔	Durchtrennung des N. laryngeus
08.89.11↔	Plastische Rekonstruktion des Augenlids durch Hebung der Augenbraue	33.31↔	Destruktion des N. phrenicus für Lungenkollaps
08.89.12↔	Plastische Rekonstruktion des Augenlids durch Entfernung eines Fettgewebeprolapses der Orbita	34.23.20↔	Offene Biopsie an der Brustwand
08.89.13↔	Plastische Rekonstruktion des Augenlids durch Oberflächenbehandlung mit Laser	38.06.00↔	Inzision von abdominalen Arterien, n.n.bez.
08.89.14↔	Plastische Rekonstruktion des Augenlids durch sonstige Oberlidverlängerung	38.06.10↔	Inzision von viszeralen Arterien, n.n.bez.
08.89.15↔	Plastische Rekonstruktion des Augenlids durch Unterlidverlängerung	38.06.11↔	Inzision des Truncus coeliacus
08.89.99↔	Sonstige plastische Rekonstruktion des Augenlids, sonstige	38.06.12↔	Inzision der A. gastrica
18.21.00↔	Exzision einer präaurikulären Fistel oder eines präaurikulären Sinus, n.n.bez.	38.06.13↔	Inzision der A. hepatica
18.21.10↔	Exzision einer präaurikulären Fistel oder eines präaurikulären Sinus, nicht histographisch kontrolliert	38.06.14↔	Inzision der A. lienalis
18.21.11↔	Exzision einer präaurikulären Fistel oder eines präaurikulären Sinus, histographisch kontrolliert	38.06.15↔	Inzision der A. renalis
18.21.99↔	Exzision einer präaurikulären Fistel oder eines präaurikulären Sinus, sonstige	38.06.16↔	Inzision der A. mesenterialis
18.29.00↔	Exzision oder Destruktion einer anderen Läsion am äusseren Ohr, n.n.bez.	38.06.17↔	Inzision der A. lumbalis
18.29.01↔	Destruktion einer Läsion am äusseren Ohr oder im äusseren Gehörgang	38.06.18↔	Inzision der A. iliaca
18.29.10↔	Exzision einer anderen Läsion am äusseren Ohr oder im äusseren Gehörgang, nicht histographisch kontrolliert	38.06.19↔	Inzision von viszeralen Arterien, sonstige
18.29.11↔	Exzision einer anderen Läsion am äusseren Ohr oder im äusseren Gehörgang, histographisch kontrolliert	38.06.99↔	Inzision von abdominalen Arterien, sonstige
18.29.99↔	Exzision oder Destruktion einer anderen Läsion am äusseren Ohr, sonstige	38.11↔	Enderterektomie von intrakraniellen Gefässen
18.31.00↔	Radikale Exzision einer Läsion am äusseren Ohr, n.n.bez.	38.21↔	Biopsie eines Blutgefässes
18.31.10↔	Radikale Exzision einer Läsion am äusseren Ohr oder im äusseren Gehörgang oder partielle Resektion der Ohrmuschel, nicht histographisch kontrolliert	38.42↔	Resektion von anderen Blutgefässen an Kopf und Hals mit Ersatz
18.31.11↔	Radikale Exzision einer Läsion am äusseren Ohr oder im äusseren Gehörgang oder partielle Resektion der Ohrmuschel, histographisch kontrolliert	38.62↔	Sonstige Exzision von Gefässen an Kopf und Hals
		38.66.00↔	Sonstige Exzision von abdominalen Arterien, n.n.bez.
		38.66.10↔	Sonstige Exzision von viszeralen Arterien, n.n.bez.
		38.66.11↔	Sonstige Exzision des Truncus coeliacus
		38.66.12↔	Sonstige Exzision der A. gastrica
		38.66.13↔	Sonstige Exzision der A. hepatica
		38.66.14↔	Sonstige Exzision der A. lienalis
		38.66.15↔	Sonstige Exzision der A. renalis
		38.66.16↔	Sonstige Exzision der A. mesenterialis
		38.66.17↔	Sonstige Exzision der A. lumbalis
		38.66.18↔	Sonstige Exzision der A. iliaca
		38.66.19↔	Sonstige Exzision viszeraler Arterien, sonstige
		38.66.99↔	Sonstige Exzision abdominaler Arterien, sonstige
		38.82.00↔	Sonstiger chirurgischer Verschluss von Gefässen am Kopf und Hals, n.n.bez.
		38.82.10↔	Sonstiger chirurgischer Verschluss von extrakraniellen Arterien an Kopf und Hals
		38.82.20↔	Sonstiger chirurgischer Verschluss von extrakraniellen Venen an Kopf und Hals, n.n.bez.
		38.82.21↔	Sonstiger chirurgischer Verschluss der V. jugularis
		38.82.22↔	Sonstiger chirurgischer Verschluss von sonstigen tiefen extrakraniellen Venen an Kopf und Hals
		38.82.29↔	Sonstiger chirurgischer Verschluss von extrakraniellen Venen an Kopf und Hals, sonstige
		38.82.99↔	Sonstiger chirurgischer Verschluss von Gefässen am Kopf und Hals, sonstige
		38.85.00↔	Sonstiger chirurgischer Verschluss von anderen thorakalen Gefässen, n.n.bez.

38.85.10↔	Sonstiger chirurgischer Verschluss von anderen thorakalen Arterien, n.n.bez.	39.59.16↔	Transposition der A. renalis
38.85.11↔	Sonstiger chirurgischer Verschluss der A. subclavia	39.59.17↔	Transposition der A. mesenterica
38.85.12↔	Sonstiger chirurgischer Verschluss der A. pulmonalis	39.59.18↔	Transposition sonstiger viszeraler Arterien
38.85.13↔	Sonstiger chirurgischer Verschluss des Truncus brachiocephalicus	39.59.19↔	Transposition der A. iliaca
38.85.19↔	Sonstiger chirurgischer Verschluss von anderen thorakalen Arterien, sonstige	39.59.20↔	Transposition von sonstigen abdominalen Arterien
38.85.20↔	Sonstiger chirurgischer Verschluss von thorakalen Venen, n.n.bez.	39.59.21↔	Transposition von Arterien der unteren Extremität
38.85.21↔	Sonstiger chirurgischer Verschluss der V. cava superior	39.59.29↔	Transposition von Arterien, sonstige
38.85.22↔	Sonstiger chirurgischer Verschluss der V. pulmonalis	39.59.30↔	Sonstige plastische Rekonstruktion von Gefässen an Kopf und Hals, n.n.bez.
38.85.23↔	Sonstiger chirurgischer Verschluss der V. subclavia	39.59.31↔	Sonstige plastische Rekonstruktion eines intrakraniellen Gefässes
38.85.28↔	Sonstiger chirurgischer Verschluss von sonstigen tiefen thorakalen Venen	39.59.32↔	Sonstige plastische Rekonstruktion der extrakraniellen A. vertebralis
38.85.29↔	Sonstiger chirurgischer Verschluss von thorakalen Venen, sonstige	39.59.33↔	Sonstige plastische Rekonstruktion von extrakraniellen Arterien an Kopf und Hals, sonstige
38.85.99↔	Sonstiger chirurgischer Verschluss von anderen thorakalen Gefässen, sonstige	39.59.34↔	Sonstige plastische Rekonstruktion der V. jugularis
38.86.00↔	Sonstiger chirurgischer Verschluss von abdominalen Arterien, n.n.bez.	39.59.39↔	Sonstige plastische Rekonstruktion von Gefässen an Kopf und Hals, sonstige
38.86.10↔	Sonstiger chirurgischer Verschluss von viszeralen Arterien, n.n.bez.	39.59.40↔	Sonstige plastische Rekonstruktion von Gefässen der oberen Extremität, n.n.bez.
38.86.11↔	Sonstiger chirurgischer Verschluss des Truncus coeliacus	39.59.41↔	Sonstige plastische Rekonstruktion von Arterien der oberen Extremität
38.86.12↔	Sonstiger chirurgischer Verschluss der A. gastrica	39.59.42↔	Sonstige plastische Rekonstruktion der V. subclavia, V. axillaris und V. brachiocephalica
38.86.13↔	Sonstiger chirurgischer Verschluss der A. hepatica	39.59.48↔	Sonstige plastische Rekonstruktion von sonstigen tiefen Venen der oberen Extremität
38.86.14↔	Sonstiger chirurgischer Verschluss der A. lienalis	39.59.49↔	Sonstige plastische Rekonstruktion von Gefässen der oberen Extremität, sonstige
38.86.15↔	Sonstiger chirurgischer Verschluss der A. renalis	39.59.50↔	Sonstige plastische Rekonstruktion von thorakalen Gefässen, n.n.bez.
38.86.16↔	Sonstiger chirurgischer Verschluss der A. mesenterialis	39.59.51↔	Sonstige plastische Rekonstruktion der thorakalen Aorta
38.86.17↔	Sonstiger chirurgischer Verschluss der A. iliaca	39.59.52↔	Sonstige plastische Rekonstruktion der A. pulmonalis
38.86.19↔	Sonstiger chirurgischer Verschluss von viszeralen Arterien, sonstige	39.59.53↔	Sonstige plastische Rekonstruktion von thorakalen Arterien, sonstige
38.86.99↔	Sonstiger chirurgischer Verschluss von abdominalen Arterien, sonstige	39.59.54↔	Sonstige plastische Rekonstruktion der V. pulmonalis
38.87.00↔	Sonstiger chirurgischer Verschluss von abdominalen Venen, n.n.bez.	39.59.55↔	Sonstige plastische Rekonstruktion der V. cava superior
38.87.10↔	Sonstiger chirurgischer Verschluss von tiefen abdominalen Venen, n.n.bez.	39.59.59↔	Sonstige plastische Rekonstruktion von thorakalen Gefässen, sonstige
38.87.11↔	Sonstiger chirurgischer Verschluss der V. cava inferior	39.59.60↔	Sonstige plastische Rekonstruktion von abdominalen Arterien, n.n.bez.
38.87.12↔	Sonstiger chirurgischer Verschluss der V. iliaca communis und V. iliaca interna	39.59.61↔	Sonstige plastische Rekonstruktion der abdominalen Aorta
38.87.19↔	Sonstiger chirurgischer Verschluss von tiefen abdominalen Venen, sonstige	39.59.62↔	Sonstige plastische Rekonstruktion des Truncus coeliacus
38.87.99↔	Sonstiger chirurgischer Verschluss von abdominalen Venen, sonstige	39.59.63↔	Sonstige plastische Rekonstruktion der A. gastrica
39.50.00↔	Angioplastik oder Atherektomie an sonstigem(n) Nicht-Herzkranzgefäss(en), n.n.bez.	39.59.64↔	Sonstige plastische Rekonstruktion A. hepatica
39.50.10↔	Angioplastik oder Atherektomie an sonstigem(n) Nicht-Herzkranzgefäss(en) mit Ballon, n.n.bez.	39.59.65↔	Sonstige plastische Rekonstruktion der A. lienalis
39.50.11↔	Angioplastik oder Atherektomie an sonstigem(n) Nicht-Herzkranzgefäss(en) mit einfacher Ballon	39.59.66↔	Sonstige plastische Rekonstruktion der A. renalis
39.50.12↔	Angioplastik oder Atherektomie an sonstigem(n) Nicht-Herzkranzgefäss(en) mit cutting Ballon	39.59.67↔	Sonstige plastische Rekonstruktion der A. mesenterica
39.50.13↔	Angioplastik oder Atherektomie an sonstigem(n) Nicht-Herzkranzgefäss(en) mit Kryoplastie-Ballon	39.59.68↔	Sonstige plastische Rekonstruktion der A. iliaca
39.50.14↔	Angioplastik oder Atherektomie an sonstigem(n) Nicht-Herzkranzgefäss(en) mit Drug eluting Ballon	39.59.69↔	Sonstige plastische Rekonstruktion von abdominalen Arterien, sonstige
39.50.19↔	Angioplastik oder Atherektomie an sonstigem(n) Nicht-Herzkranzgefäss(en) mit sonstiger Ballon	39.59.70↔	Sonstige plastische Rekonstruktion von abdominalen Venen, n.n.bez.
39.50.20↔	Angioplastik Blade- Laserangioplastie an sonstigem(n) Nicht-Herzkranzgefäss(en)	39.59.71↔	Sonstige plastische Rekonstruktion der V. cava inferior
39.50.21↔	Angioplastik Thrombektomie an sonstigem(n) Nicht-Herzkranzgefäss(en)	39.59.72↔	Sonstige plastische Rekonstruktion der V. iliaca
39.50.99↔	Angioplastik oder Atherektomie an sonstigem(n) Nicht-Herzkranzgefäss(en), sonstige	39.59.79↔	Sonstige plastische Rekonstruktion von abdominalen Venen, sonstige
39.59.10↔	Transposition von Arterien, n.n.bez.	39.59.80↔	Sonstige plastische Rekonstruktion von Gefässen der unteren Extremität, n.n.bez.
39.59.11↔	Transposition der extrakraniellen A. vertebralis	39.59.81↔	Sonstige plastische Rekonstruktion von Arterien der unteren Extremität
39.59.12↔	Transposition von sonstigen extrakraniellen Arterien an Kopf und Hals	39.59.82↔	Sonstige plastische Rekonstruktion der V. femoralis
39.59.13↔	Transposition von Arterien der oberen Extremität	39.59.83↔	Sonstige plastische Rekonstruktion der V. poplitea
39.59.14↔	Transposition von thorakalen Arterien	39.59.88↔	Sonstige plastische Rekonstruktion von sonstigen tiefen Venen der unteren Extremität
39.59.15↔	Transposition der A. gastrica, A. hepatica und A. lienalis	39.59.89↔	Sonstige plastische Rekonstruktion von Gefässen der unteren Extremität, sonstige
		39.59.90↔	Sonstige plastische Rekonstruktion eines Gefässes, Venenklappenplastik
		39.75.11↔	Perkutan-transluminale Gefäßintervention, sonstige Gefässe, Rotationstherombektomie
		39.8x.00↔	Operationen am Glomus caroticum, Sinus caroticus und anderen Paraganglien, n.n.bez.

39.8x.10↔	Exploration des Glomus caroticum und anderer Paraganglien	77.48.99↔	Knochenbiopsie an Tarsalia und Metatarsalia, sonstige
39.8x.11↔	Exzision des Glomus caroticum und anderer Paraganglien	77.49.00↔	Knochenbiopsie an anderen näher bezeichneten Knochen, ausser Gesichtsschädelknochen, n.n.bez.
39.8x.20↔	Implantation oder Ersetzen eines Impulsgenerators zur Aktivierung des Baroreflexes	77.49.21↔	Knochenbiopsie an anderen näher bezeichneten Knochen, ausser Gesichtsschädelknochen, Knochenbiopsie an der Wirbelsäule, Offene Knochenbiopsie
39.8x.21↔	Revision (ohne Wechsel) eines Impulsgenerators zur Aktivierung des Baroreflexes	77.49.41↔	Knochenbiopsie an anderen näher bezeichneten Knochen, ausser Gesichtsschädelknochen, Knochenbiopsie an Phalangen des Fusses, Offene Knochenbiopsie
39.8x.22↔	Entfernen eines Impulsgenerators zur Aktivierung des Baroreflexes	77.49.91↔	Knochenbiopsie an anderen näher bezeichneten Knochen, ausser Gesichtsschädelknochen, Offene Knochenbiopsie
39.8x.30↔	Implantation oder Ersetzen einer (von) Elektrode(n) zur Aktivierung des Baroreflexes	77.49.99↔	Knochenbiopsie an anderen näher bezeichneten Knochen, ausser Gesichtsschädelknochen, sonstige
39.8x.31↔	Revision (ohne Wechsel) einer (von) Elektrode(n) zur Aktivierung des Baroreflexes	77.61.11↔	Lokale Resektion von Knochenläsion oder -gewebe an einer Rippe
39.8x.32↔	Entfernen einer (von) Elektrode(n) zur Aktivierung des Baroreflexes	77.61.12↔	Lokale Resektion von Knochenläsion oder -gewebe am Sternum
39.8x.99↔	Operationen am Glomus caroticum, Sinus caroticus und anderen Paraganglien, sonstige	77.81.11↔	Sonstige partielle Knochenresektion an einer Rippe
39.99.00↔	Sonstige Operationen an Blutgefässen, n.n.bez.	77.81.12↔	Sonstige partielle Knochenresektion am Sternum
39.99.10↔	Aortopexie	79.24↔	Offene Reposition einer Fingerfraktur ohne innere Knochenfixation
39.99.20↔	Operationen bei kongenitalen Gefäßanomalien, n.n.bez.	80.81.00↔	Sonstige lokale Exzision oder Destruktion einer Gelenkläsion an der Schulter, n.n.bez.
39.99.21↔	Operationen bei kongenitaler Anomalie des Aortenisthmus (Stenose) oder bei unterbrochenem Aortenbogen	80.81.10↔	Débridement am Humeroglenoidalgelenk
39.99.22↔	Operationen bei kongenitalen Anomalien der A. oder V. pulmonalis oder bei A. lusoria	80.81.11↔	Zystenexstirpation am Humeroglenoidalgelenk
39.99.23↔	Operationen bei kongenitalen Anomalien der V. cava	80.81.19↔	Sonstige lokale Exzision oder Destruktion am Humeroglenoidalgelenk
39.99.24↔	Operationen bei kongenitalen Kollateralgefässen und Unifokalisierung	80.81.20↔	Débridement am Akromioklavikulargelenk
39.99.30↔	Katheterinterventioneller Verschluss des Ductus arteriosus Botalli, n.n.bez	80.81.21↔	Zystenexstirpation am Akromioklavikulargelenk
39.99.31↔	Katheterinterventioneller Verschluss des Ductus arteriosus Botalli, mit Coil	80.81.29↔	Sonstige lokale Exzision oder Destruktion am Akromioklavikulargelenk
39.99.32↔	Katheterinterventioneller Verschluss des Ductus arteriosus Botalli, mit Amplatz-Ductus-Occluder	80.81.99↔	Sonstige lokale Exzision oder Destruktion einer Gelenkläsion an der Schulter, sonstige
39.99.38↔	Katheterinterventioneller Verschluss des Ductus arteriosus Botalli, sonstige	80.82.00↔	Sonstige lokale Exzision oder Destruktion einer Gelenkläsion am Ellbogen, n.n.bez.
39.99.39↔	Operationen bei sonstigen kongenitalen Gefäßanomalien	80.82.10↔	Arthroskopische lokale Exzision oder Destruktion einer Gelenkläsion am Ellenbogen
39.99.99↔	Sonstige Operationen an Blutgefässen, sonstige	80.82.11↔	Débridement am Ellenbogengelenk
40.11.10↔	Offene (Inzisions-) Biopsie eines mediastinalen, paraaortalen, iliakalen oder pelvinen Lymphknotens	80.82.12↔	Zystenexstirpation am Ellbogengelenk
40.11.11↔	Offene (Inzisions-) Biopsie eines zervikalen, supraklavikulären, axillären oder inguinalen Lymphknotens	80.82.99↔	Sonstige lokale Exzision oder Destruktion einer Gelenkläsion am Ellbogen, sonstige
44.01↔	Trunkuläre Vagotomie	80.83.00↔	Sonstige lokale Exzision oder Destruktion einer Gelenkläsion am Handgelenk, n.n.bez.
77.40.20↔	Knochenbiopsie, ohne Angabe der Lokalisation, Offene Knochenbiopsie	80.83.10↔	Arthroskopische lokale Exzision oder Destruktion einer Gelenkläsion am Handgelenk
77.40.99↔	Knochenbiopsie, ohne Angabe der Lokalisation, sonstige	80.83.11↔	Débridement am Handgelenk
77.41.00↔	Knochenbiopsie von Skapula, Klavikula, Rippen und Sternum, n.n.bez.	80.83.12↔	Zystenexstirpation am Handgelenk
77.41.20↔	Knochenbiopsie von Skapula, Klavikula, Rippen und Sternum, Offene Knochenbiopsie	80.83.99↔	Sonstige lokale Exzision oder Destruktion einer Gelenkläsion am Handgelenk, sonstige
77.41.99↔	Knochenbiopsie von Skapula, Klavikula, Rippen und Sternum, sonstige	80.85.00↔	Sonstige lokale Exzision oder Destruktion einer Gelenkläsion an der Hüfte, n.n.bez.
77.42.00↔	Knochenbiopsie am Humerus, n.n.bez.	80.85.10↔	Arthroskopische lokale Exzision oder Destruktion einer Gelenkläsion an der Hüfte
77.42.20↔	Knochenbiopsie am Humerus, Offene Knochenbiopsie	80.85.11↔	Débridement am Hüftgelenk
77.42.99↔	Knochenbiopsie am Humerus, sonstige	80.85.12↔	Zystenexstirpation am Hüftgelenk
77.43.00↔	Knochenbiopsie an Radius und Ulna, n.n.bez.	80.85.99↔	Sonstige lokale Exzision oder Destruktion einer Gelenkläsion an der Hüfte, sonstige
77.43.20↔	Knochenbiopsie an Radius und Ulna, Offene Knochenbiopsie	80.86.00↔	Sonstige lokale Exzision oder Destruktion einer Gelenkläsion am Knie, n.n.bez.
77.43.99↔	Knochenbiopsie an Radius und Ulna, sonstige	80.86.10↔	Arthroskopische lokale Exzision oder Destruktion am Kniegelenk
77.44.00↔	Knochenbiopsie an Karpalia und Metakarpalia, n.n.bez.	80.86.11↔	Débridement am Kniegelenk
77.44.20↔	Knochenbiopsie an Karpalia und Metakarpalia, Offene Knochenbiopsie	80.86.12↔	Zystenexstirpation am Kniegelenk
77.44.99↔	Knochenbiopsie an Karpalia und Metakarpalia, sonstige	80.86.13↔	Exzision eines Meniskusganglions am Kniegelenk
77.45.00↔	Knochenbiopsie am Femur, n.n.bez.	80.86.99↔	Sonstige lokale Exzision oder Destruktion einer Gelenkläsion am Knie, sonstige
77.45.20↔	Knochenbiopsie am Femur, Offene Knochenbiopsie	80.87.00↔	Sonstige lokale Exzision oder Destruktion einer Gelenkläsion am Sprunggelenk, n.n.bez.
77.45.99↔	Knochenbiopsie am Femur, sonstige	80.87.10↔	Arthroskopische lokale Exzision oder Destruktion einer Gelenkläsion am oberen Sprunggelenk
77.46.00↔	Knochenbiopsie an der Patella, n.n.bez.	80.87.11↔	Débridement am oberen Sprunggelenk
77.46.20↔	Knochenbiopsie an der Patella, Offene Knochenbiopsie	80.87.12↔	Zystenexstirpation am oberen Sprunggelenk
77.46.99↔	Knochenbiopsie an der Patella, sonstige	80.87.19↔	Sonstige lokale Exzision oder Destruktion einer Gelenkläsion am oberen Sprunggelenk
77.47.00↔	Knochenbiopsie an Tibia und Fibula, n.n.bez.		
77.47.20↔	Knochenbiopsie an Tibia und Fibula, Offene Knochenbiopsie		
77.47.99↔	Knochenbiopsie an Tibia und Fibula, sonstige		
77.48.00↔	Knochenbiopsie an Tarsalia und Metatarsalia, n.n.bez.		
77.48.20↔	Knochenbiopsie an Tarsalia und Metatarsalia, Offene Knochenbiopsie		

80.87.20↔	Arthroskopische lokale Exzision oder Destruktion einer Gelenkläsion am unteren Sprunggelenk	80.97.99↔	Sonstige Exzision am Sprunggelenk, sonstige
80.87.21↔	Débridement am unteren Sprunggelenk	80.98.00↔	Sonstige Exzision an Fuss- und Zehengelenk, n.n.bez.
80.87.22↔	Zystenextirpation am unteren Sprunggelenk	80.98.10↔	Arthroskopische Exzision an Fuss- und Zehengelenken
80.87.29↔	Sonstige lokale Exzision oder Destruktion einer Gelenkläsion am unteren Sprunggelenk	80.98.11↔	Sonstige Exzision am Metatarsophalangealgelenk
80.87.99↔	Sonstige lokale Exzision oder Destruktion einer Gelenkläsion am Sprunggelenk, sonstige	80.98.12↔	Sonstige Exzision an sonstigen Fussgelenken
80.88.00↔	Sonstige lokale Exzision oder Destruktion einer Gelenkläsion an Fuss und Zehen, n.n.bez.	80.98.13↔	Sonstige Exzision an Zehengelenken
80.88.10↔	Arthroskopische lokale Exzision oder Destruktion einer Gelenkläsion an Fuss und Zehen	80.98.99↔	Sonstige Exzision an Fuss- und Zehengelenk, sonstige
80.88.20↔	Débridement am Metatarsophalangealgelenk	80.99.00↔	Sonstige Exzision an einem Gelenk an anderer bezeichneter Lokalisation, n.n.bez.
80.88.21↔	Zystenextirpation am Metatarsophalangealgelenk	80.99.10↔	Arthroskopische Exzision am Sternoklavikulargelenk
80.88.29↔	Sonstige lokale Exzision oder Destruktion am Metatarsophalangealgelenk	80.99.11↔	Sonstige Exzision am Sternoklavikulargelenk
80.88.30↔	Débridement an Zehengelenken	80.99.20↔	Arthroskopische Exzision am Iliosakralgelenk
80.88.40↔	Débridement an sonstigen Fussgelenken	80.99.21↔	Sonstige Exzision am Iliosakralgelenk
80.88.50↔	Zystenextirpation an sonstigen Gelenken von Fuss und Zehen	80.99.30↔	Arthroskopische Exzision an der Symphyse
80.88.59↔	Sonstige lokale Exzision oder Destruktion an sonstigen Gelenken von Fuss und Zehen	80.99.31↔	Sonstige Exzision an der Symphyse
80.88.99↔	Sonstige lokale Exzision oder Destruktion einer Gelenkläsion an Fuss und Zehen, sonstige	80.99.90↔	Arthroskopische Exzision an einem Gelenk an anderer bezeichneter Lokalisation
80.89.00↔	Sonstige lokale Exzision oder Destruktion einer Gelenkläsion an anderer bezeichneter Lokalisation, n.n.bez.	80.99.91↔	Entnahme eines Knorpeltransplantates an einem Gelenk an anderer bezeichneter Lokalisation
80.89.20↔	Arthroskopische lokale Exzision oder Destruktion einer Gelenkläsion am Iliosakralgelenk	80.99.99↔	Sonstige Exzision an einem Gelenk an anderer bezeichneter Lokalisation, sonstige
80.89.21↔	Débridement am Iliosakralgelenk	81.25↔	Arthrodesse am Radiokarpalgelenk
80.89.22↔	Zystenextirpation am Iliosakralgelenk	81.44.00↔	Stabilisierung der Patella, n.n.bez.
80.89.29↔	Sonstige lokale Exzision oder Destruktion am Iliosakralgelenk	81.44.10↔	Stabilisierung der Patella, Retinakulumspaltung, lateral
80.89.41↔	Débridement einer Gelenkläsion an anderer bezeichneter Lokalisation	81.44.11↔	Stabilisierung der Patella, Retinakulumspaltung, lateral mit Zügelungsoperation
80.89.42↔	Zystenextirpation an Gelenken anderer bezeichneter Lokalisation	81.44.12↔	Stabilisierung der Patella, Verlagerung des Patellarsehnenansatzes
80.90.00↔	Sonstige Exzision an einem Gelenk, n.n.bez.	81.44.13↔	Stabilisierung der Patella, Verlagerung des Patellarsehnenansatzes mit Knochenspan
80.90.10↔	Arthroskopische Exzision an einem Gelenk	81.44.99↔	Stabilisierung der Patella, sonstige
80.90.99↔	Sonstige Exzision an einem Gelenk, sonstige	81.45.00↔	Sonstige Rekonstruktion an den Kreuzbändern, n.n.bez.
80.91.00↔	Sonstige Exzision an der Schulter, n.n.bez.	81.45.10↔	Rekonstruktion des vorderen Kreuzbandes mit autogener Patellarsehne, arthroskopisch
80.91.10↔	Arthroskopische Exzision am Humeroglenoidalgelenk	81.45.11↔	Rekonstruktion des hinteren Kreuzbandes mit autogener Patellarsehne, arthroskopisch
80.91.11↔	Sonstige Exzision am Humeroglenoidalgelenk	81.45.12↔	Rekonstruktion des vorderen Kreuzbandes mit Semitendinosus- und/oder Gracilis-Sehne, arthroskopisch
80.91.20↔	Arthroskopische Exzision am Akromioklavikulargelenk	81.45.13↔	Rekonstruktion des hinteren Kreuzbandes mit Semitendinosus- und/oder Gracilis-Sehne, arthroskopisch
80.91.21↔	Sonstige Exzision am Akromioklavikulargelenk	81.45.19↔	Sonstige Rekonstruktion an den Kreuzbändern, arthroskopisch
80.91.30↔	Entnahme eines Knorpeltransplantates an der Schulter	81.45.20↔	Rekonstruktion des vorderen Kreuzbandes mit autogener Patellarsehne, offen chirurgisch
80.91.99↔	Sonstige Exzision an der Schulter, sonstige	81.45.21↔	Rekonstruktion des hinteren Kreuzbandes mit autogener Patellarsehne, offen chirurgisch
80.92.00↔	Sonstige Exzision am Ellbogen, n.n.bez.	81.45.22↔	Rekonstruktion des vorderen Kreuzbandes mit Semitendinosus- und/oder Gracilis-Sehne, offen chirurgisch
80.92.10↔	Arthroskopische Exzision am Ellbogen	81.45.23↔	Rekonstruktion des hinteren Kreuzbandes mit Semitendinosus- und/oder Gracilis-Sehne, offen chirurgisch
80.92.11↔	Entnahme eines Knorpeltransplantates am Ellbogengelenk	81.45.29↔	Sonstige Rekonstruktion an den Kreuzbändern, offen chirurgisch
80.92.99↔	Sonstige Exzision am Ellbogen, sonstige	81.45.99↔	Sonstige Rekonstruktion an den Kreuzbändern, sonstige
80.93.00↔	Sonstige Exzision am Handgelenk, n.n.bez.	81.71.00↔	Arthroplastik mit Implantat am Metakarpophalangeal- und Interphalangealgelenk, n.n.bez.
80.93.10↔	Arthroskopische Exzision am Handgelenk	81.71.10↔	Implantation einer sonstigen Fingergelenkendoprothese
80.93.11↔	Entnahme eines Knorpeltransplantates am Handgelenk	81.71.99↔	Arthroplastik mit Implantat am Metakarpophalangeal- und Interphalangealgelenk, sonstige
80.93.12↔	Resektion des Discus triangularis am Handgelenk	81.72↔	Arthroplastik ohne Implantat am Metakarpophalangeal- und Interphalangealgelenk
80.93.99↔	Sonstige Exzision am Handgelenk, sonstige	81.74.00↔	Arthroplastik mit Implantat am Karpokarpal- oder Karpometakarpalgelenk, n.n.bez.
80.94↔	Sonstige Exzision an Hand- und Fingergelenk	81.74.10↔	Implantation einer Daumensattelgelenkendoprothese
80.95.00↔	Sonstige Exzision am Hüftgelenk, n.n.bez.	81.74.99↔	Arthroplastik mit Implantat am Karpokarpal- oder Karpometakarpalgelenk, sonstige
80.95.10↔	Arthroskopische Exzision am Hüftgelenk	81.93.00↔	Naht an Kapsel oder Ligament der oberen Extremitäten, n.n.bez.
80.95.11↔	Entnahme eines Knorpeltransplantates am Hüftgelenk	81.93.10↔	Naht des Bandapparates der Klavikula
80.95.99↔	Sonstige Exzision am Hüftgelenk, sonstige	81.93.20↔	Naht des radioulnaren Ringbandes
80.96.00↔	Sonstige Exzision am Knie, n.n.bez.	81.93.21↔	Naht des distalen radioulnaren Bandapparates
80.96.10↔	Arthroskopische Exzision am Kniegelenk	81.93.30↔	Naht an Kapsel oder Ligament der oberen Extremitäten, Handwurzel und Mittelhand
80.96.20↔	Entnahme eines Knorpeltransplantates am Kniegelenk, arthroskopisch	81.93.99↔	Naht an Kapsel oder Ligament der oberen Extremitäten, sonstige
80.96.21↔	Entnahme eines Knorpeltransplantates am Kniegelenk, offen chirurgisch	82.12↔	Fasziotomie der Hand
80.96.99↔	Sonstige Exzision am Knie, sonstige		
80.97.00↔	Sonstige Exzision am Sprunggelenk, n.n.bez.		
80.97.10↔	Arthroskopische Exzision am oberen Sprunggelenk		
80.97.11↔	Sonstige Exzision am oberen Sprunggelenk		
80.97.20↔	Arthroskopische Exzision am unteren Sprunggelenk		
80.97.21↔	Sonstige Exzision am unteren Sprunggelenk		
80.97.30↔	Entnahme eines Knorpeltransplantates am Sprunggelenk		

82.32↔	Exzision einer Handsehne zur Transplantation	83.02.14↔	Myotomie, Brustwand, Bauch und Rücken
82.34↔	Exzision von Muskel oder Faszie der Hand zur Transplantation	83.02.15↔	Myotomie, Leisten- und Genitalregion und Gesäss
82.35.00↔	Sonstige Fasziektomie der Hand, n.n.bez.	83.02.16↔	Myotomie, Untere Extremität
82.35.10↔	Fasziektomie der Hohlhand	83.02.19↔	Myotomie, Andere Lokalisation
82.35.11↔	Fasziektomie der Hand und Finger mit Neurolyse	83.03.10↔	Bursotomie, Kopf und Hals
82.35.12↔	Fasziektomie der Hand und Finger mit Neurolyse und Arteriolyse	83.03.11↔	Bursotomie, Schulter und Axilla
82.35.13↔	Fasziektomie der Hand und Finger mit Arthrolyse	83.03.12↔	Bursotomie, Oberarm und Ellenbogen
82.35.99↔	Sonstige Fasziektomie der Hand, sonstige	83.03.13↔	Bursotomie, Unterarm
82.39.00↔	Sonstige Exzision von Weichteilen der Hand, n.n.bez	83.03.14↔	Bursotomie, Brustwand, Bauch und Rücken
82.39.10↔	Sonstige Exzision von Weichteilen der Hand, Exzision von Sehnscheiden der Hand	83.03.15↔	Bursotomie, Leisten- und Genitalregion und Gesäss
82.39.99↔	Sonstige Exzision von Weichteilen der Hand, sonstige	83.03.16↔	Bursotomie, Untere Extremität
82.46.00↔	Naht an Muskel oder Faszie der Hand, n.n.bez.	83.03.19↔	Bursotomie, Andere Lokalisation
82.46.10↔	Naht an einer Faszie der Hand	83.09.10↔	Fremdkörperentfernung aus Muskel, Sehne oder Faszie, Kopf und Hals
82.46.20↔	Naht an einem Muskel der Hand	83.09.11↔	Fremdkörperentfernung aus Muskel, Sehne oder Faszie, Schulter und Axilla
82.46.99↔	Naht an Muskel oder Faszie der Hand, sonstige	83.09.12↔	Fremdkörperentfernung aus Muskel, Sehne oder Faszie, Oberarm und Ellenbogen
82.51↔	Verlängerung einer Sehne der Hand	83.09.13↔	Fremdkörperentfernung aus Muskel, Sehne oder Faszie, Unterarm
82.52↔	Verkürzung einer Sehne der Hand	83.09.14↔	Fremdkörperentfernung aus Muskel, Sehne oder Faszie, Brustwand, Bauch und Rücken
82.53↔	Reinsertion einer Sehne der Hand	83.09.15↔	Fremdkörperentfernung aus Muskel, Sehne oder Faszie, Leisten- und Genitalregion und Gesäss
82.54↔	Reinsertion eines Muskels der Hand	83.09.16↔	Fremdkörperentfernung aus Muskel, Sehne oder Faszie, Untere Extremität
82.55↔	Sonstige Längenänderung an Muskel oder Sehne der Hand	83.09.19↔	Fremdkörperentfernung aus Muskel, Sehne oder Faszie, Andere Lokalisation
82.56↔	Sonstiger Transfer oder Transplantation einer Sehne der Hand	83.09.90↔	Sonstige Inzision an den Weichteilen, Kopf und Hals
82.57.00↔	Sonstige Transposition einer Sehne der Hand, n.n.bez.	83.09.91↔	Sonstige Inzision an den Weichteilen, Schulter und Axilla
82.57.10↔	Sonstige Transposition einer Sehne der Hand, Transposition einer Beugesehne der Hand	83.09.92↔	Sonstige Inzision an den Weichteilen, Oberarm und Ellenbogen
82.57.99↔	Sonstige Transposition einer Sehne der Hand, sonstige	83.09.93↔	Sonstige Inzision an den Weichteilen, Unterarm
82.58↔	Sonstiger Transfer oder Transplantation eines Handmuskels	83.09.94↔	Sonstige Inzision an den Weichteilen, Brustwand, Bauch und Rücken
82.59↔	Sonstige Transposition eines Handmuskels	83.09.95↔	Sonstige Inzision an den Weichteilen, Leisten- und Genitalregion und Gesäss
82.61↔	Pollizisation mit Übertragung von Nerven und Blutversorgung	83.09.96↔	Sonstige Inzision an den Weichteilen, Untere Extremität
82.69↔	Sonstige Rekonstruktion des Daumens	83.09.97↔	Sonstige Inzision an den Weichteilen, Andere Lokalisation
82.71↔	Rekonstruktion eines Ringbandes	83.11↔	Tenotomie der Achillessehne
82.72.00↔	Plastische Operation an der Hand mit Muskel- oder Faszien-Transplantat, n.n.bez.	83.12↔	Tenotomie der Hüft-Adduktoren
82.72.10↔	Plastische Operation mit Muskel- oder Faszien-Transplantat an einem Finger	83.13.10↔	Inzision einer Sehne, Kopf und Hals
82.72.11↔	Plastische Operation mit Muskel- oder Faszien-Transplantat an sonstigen Teilen der Hand	83.13.11↔	Inzision einer Sehne, Schulter und Axilla
82.72.99↔	Plastische Operation an der Hand mit Muskel- oder Faszien-Transplantat, sonstiges	83.13.12↔	Inzision einer Sehne, Oberarm und Ellenbogen
82.79↔	Plastische Operation an der Hand mit anderem Transplantat oder Implantat	83.13.13↔	Inzision einer Sehne, Unterarm
82.81↔	Transfer eines Fingers, ausgenommen Daumen	83.13.14↔	Inzision einer Sehne, Brustwand, Bauch und Rücken
82.82↔	Plastische Rekonstruktion einer Spalthand	83.13.15↔	Inzision einer Sehne, Leisten- und Genitalregion und Gesäss
82.83↔	Plastische Rekonstruktion bei Makrodaktylie	83.13.16↔	Inzision einer Sehne, Untere Extremität
82.85↔	Sonstige Tenodese an der Hand	83.13.19↔	Inzision einer Sehne, Andere Lokalisation
82.86.00↔	Sonstige Tenoplastik an der Hand, n.n.bez.	83.13.20↔	Durchtrennung einer Sehne, Kopf und Hals
82.86.10↔	Tenoplastik von Beugesehnen der Hand	83.13.21↔	Durchtrennung einer Sehne, Schulter und Axilla
82.86.11↔	Schaffung eines Transplantlagers für Sehnen an der Hand	83.13.22↔	Durchtrennung einer Sehne, Oberarm und Ellenbogen
82.86.12↔	Revision (ohne Wechsel) eines Sehnenimplantates an der Hand	83.13.23↔	Durchtrennung einer Sehne, Unterarm
82.86.13↔	Wechsel eines Sehnenimplantates an der Hand	83.13.24↔	Durchtrennung einer Sehne, Brustwand, Bauch und Rücken
82.86.99↔	Sonstige Tenoplastik an der Hand, sonstige	83.13.25↔	Durchtrennung einer Sehne, Leisten- und genitalregion und Gesäss
82.89.10↔	Sehnscheidenplastik an der Hand	83.13.26↔	Durchtrennung einer Sehne, Untere Extremität
82.89.11↔	Knöcherne Refixation von Bänder der Handwurzel und Mittelhand	83.13.29↔	Durchtrennung einer Sehne, Andere Lokalisation
82.89.12↔	Knöcherne Refixation von sonstigen Bänder der Hand	83.14.10↔	Fasziotomie oder Aponeurotomie, Kopf und Hals
82.89.13↔	Gelenkübergreifende Weichteildistraktion bei kongenitalen Anomalien der Hand	83.14.11↔	Fasziotomie oder Aponeurotomie, Schulter und Axilla
82.89.14↔	Radialisierung bei kongenitalen Anomalien der Hand	83.14.12↔	Fasziotomie oder Aponeurotomie, Oberarm und Ellenbogen
82.89.15↔	Resektion von Schnürringen mit plastischer Rekonstruktion bei kongenitalen Anomalien der Hand	83.14.13↔	Fasziotomie oder Aponeurotomie, Unterarm
82.89.16↔	Transfer einer Zehe als Fingerersatz	83.14.14↔	Fasziotomie oder Aponeurotomie, Brustwand, Bauch und Rücken
82.89.99↔	Sonstige plastische Operationen an der Hand, sonstige	83.14.15↔	Fasziotomie oder Aponeurotomie, Leisten- und Genitalregion und Gesäss
82.91↔	Lösung von Adhäsionen an der Hand	83.14.16↔	Fasziotomie oder Aponeurotomie, Untere Extremität
82.99.10↔	Sonstige Operationen an Sehnen der Hand	83.14.19↔	Fasziotomie oder Aponeurotomie, Andere Lokalisation
82.99.20↔	Sonstige Operationen an Faszien der Hand	83.19.10↔	Durchtrennung eines Muskels, Kopf und Hals
82.99.30↔	Sonstige Operationen an Muskeln der Hand	83.19.11↔	Durchtrennung eines Muskels, Schulter und Axilla
83.02.10↔	Myotomie, Kopf und Hals	83.19.12↔	Durchtrennung eines Muskels, Oberarm und Ellenbogen
83.02.11↔	Myotomie, Schulter und Axilla	83.19.13↔	Durchtrennung eines Muskels, Unterarm
83.02.12↔	Myotomie, Oberarm und Ellenbogen		
83.02.13↔	Myotomie, Unterarm		

83.19.14↔	Durchtrennung eines Muskels, Brustwand, Bauch und Rücken	83.39.13↔	Exzision einer Läsion an einer Sehne, Leisten- und Genitalregion und Gesäss
83.19.15↔	Durchtrennung eines Muskels, Leisten- und Genitalregion und Gesäss	83.39.14↔	Exzision einer Läsion an einer Sehne, Untere Extremität
83.19.16↔	Durchtrennung eines Muskels, Untere Extremität	83.39.19↔	Exzision einer Läsion an einer Sehne, Andere Lokalisation
83.19.19↔	Durchtrennung eines Muskels, Andere Lokalisation	83.39.20↔	Exzision einer Läsion an einer Faszie, Kopf und Hals
83.19.20↔	Desinsertion von Muskel, Sehne und Faszie, Kopf und Hals	83.39.21↔	Exzision einer Läsion an einer Faszie, Schulter und Arm
83.19.21↔	Desinsertion von Muskel, Sehne und Faszie, Schulter und Axilla	83.39.22↔	Exzision einer Läsion an einer Faszie, Brustwand, Bauch und Rücken
83.19.22↔	Desinsertion von Muskel, Sehne und Faszie, Oberarm und Ellenbogen	83.39.23↔	Exzision einer Läsion an einer Faszie, Leisten- und Genitalregion und Gesäss
83.19.23↔	Desinsertion von Muskel, Sehne und Faszie, Unterarm	83.39.24↔	Exzision einer Läsion an einer Faszie, Untere Extremität
83.19.24↔	Desinsertion von Muskel, Sehne und Faszie, Brustwand, Bauch und Rücken	83.39.29↔	Exzision einer Läsion an einer Faszie, Andere Lokalisation
83.19.25↔	Desinsertion von Muskel, Sehne und Faszie, Leisten- und Genitalregion und Gesäss	83.41↔	Exzision einer Sehne zur Transplantation
83.19.26↔	Desinsertion von Muskel, Sehne und Faszie, Untere Extremität	83.42.10↔	Sonstige Tenonektomie, Kopf und Hals
83.19.29↔	Desinsertion von Muskel, Sehne und Faszie, Andere Lokalisation	83.42.11↔	Sonstige Tenonektomie, Schulter und Axilla
83.19.30↔	Lappenstieldurchtrennung nach Lappenplastik, Kopf und Hals	83.42.12↔	Sonstige Tenonektomie, Oberarm und Ellenbogen
83.19.31↔	Lappenstieldurchtrennung nach Lappenplastik, Schulter und Axilla	83.42.13↔	Sonstige Tenonektomie, Unterarm
83.19.32↔	Lappenstieldurchtrennung nach Lappenplastik, Oberarm und Ellenbogen	83.42.14↔	Sonstige Tenonektomie, Brustwand, Bauch und Rücken
83.19.33↔	Lappenstieldurchtrennung nach Lappenplastik, Unterarm	83.42.15↔	Sonstige Tenonektomie, Leisten- und Genitalregion und Gesäss
83.19.34↔	Lappenstieldurchtrennung nach Lappenplastik, Brustwand, Bauch und Rücken	83.42.16↔	Sonstige Tenonektomie, Untere Extremität
83.19.35↔	Lappenstieldurchtrennung nach Lappenplastik, Leisten- und Genitalregion und Gesäss	83.42.19↔	Sonstige Tenonektomie, Andere Lokalisation
83.19.36↔	Lappenstieldurchtrennung nach Lappenplastik, Untere Extremität	83.43.00↔	Exzision von Muskel oder Faszie zur Transplantation, n.n.bez.
83.19.39↔	Lappenstieldurchtrennung nach Lappenplastik, Andere Lokalisation	83.43.10↔	Entnahme eines myokutanen Lappens zur Transplantation
83.19.90↔	Sonstige Durchtrennung von Weichteilen, Kopf und Hals	83.43.11↔	Entnahme eines osteomyokutanen oder osteofasziokutanen Lappens zur Transplantation
83.19.91↔	Sonstige Durchtrennung von Weichteilen, Schulter und Axilla	83.43.12↔	Entnahme eines sonstigen Lappentransplantates mit mikrovaskulärer Anastomosierung aus Muskel oder Faszie
83.19.92↔	Sonstige Durchtrennung von Weichteilen, Oberarm und Ellenbogen	83.43.99↔	Exzision von Muskel oder Faszie zur Transplantation, sonstige
83.19.93↔	Sonstige Durchtrennung von Weichteilen, Unterarm	83.44.00↔	Sonstige Fasziektomie, n.n.bez.
83.19.94↔	Sonstige Durchtrennung von Weichteilen, Brustwand, Bauch und Rücken	83.44.10↔	Sonstige Fasziektomie, Kopf und Hals
83.19.95↔	Sonstige Durchtrennung von Weichteilen, Leisten- und Genitalregion und Gesäss	83.44.11↔	Sonstige Fasziektomie, Schulter und Axilla
83.19.96↔	Sonstige Durchtrennung von Weichteilen, Untere Extremität	83.44.12↔	Sonstige Fasziektomie, Oberarm und Ellenbogen
83.19.97↔	Sonstige Durchtrennung von Weichteilen, Andere Lokalisation	83.44.13↔	Sonstige Fasziektomie, Unterarm
83.21.11↔	Offene Biopsie an den Weichteilen	83.44.14↔	Sonstige Fasziektomie, Brustwand, Bauch und Rücken
83.21.21↔	Offene Biopsie am Muskel	83.44.15↔	Sonstige Fasziektomie, Leisten- und Genitalregion und Gesäss
83.21.30↔	Biopsie an den Weichteilen, Biopsie an einem Schleimbeutel	83.44.16↔	Sonstige Fasziektomie, Untere Extremität
83.31.10↔	Exzision einer Läsion an einer Sehnen Scheide, Kopf und Hals	83.44.19↔	Sonstige Fasziektomie, Andere Lokalisation
83.31.11↔	Exzision einer Läsion an einer Sehnen Scheide, Schulter und Axilla	83.44.99↔	Sonstige Fasziektomie, sonstige
83.31.12↔	Exzision einer Läsion an einer Sehnen Scheide, Oberarm und Ellenbogen	83.45.10↔	Sonstige Myektomie, Kopf und Hals
83.31.13↔	Exzision einer Läsion an einer Sehnen Scheide, Unterarm	83.45.11↔	Sonstige Myektomie, Schulter und Axilla
83.31.14↔	Exzision einer Läsion an einer Sehnen Scheide, Brustwand, Bauch und Rücken	83.45.12↔	Sonstige Myektomie, Oberarm und Ellenbogen
83.31.15↔	Exzision einer Läsion an einer Sehnen Scheide, Leisten- und Genitalregion und Gesäss	83.45.13↔	Sonstige Myektomie, Unterarm
83.31.16↔	Exzision einer Läsion an einer Sehnen Scheide, Untere Extremität	83.45.14↔	Sonstige Myektomie, Brustwand, Bauch und Rücken
83.31.19↔	Exzision einer Läsion an einer Sehnen Scheide, Andere Lokalisation	83.45.15↔	Sonstige Myektomie, Leisten- und Genitalregion und Gesäss
83.32.10↔	Exzision einer Läsion an einem Muskel, Kopf und Hals	83.45.16↔	Sonstige Myektomie, Untere Extremität
83.32.11↔	Exzision einer Läsion an einem Muskel, Schulter und Arm	83.45.19↔	Sonstige Myektomie, Andere Lokalisation
83.32.12↔	Exzision einer Läsion an einem Muskel, Brustwand, Bauch und Rücken	83.49.10↔	Exzision einer Sehnen Scheide, Kopf und Hals
83.32.13↔	Exzision einer Läsion an einem Muskel, Leisten- und Genitalregion und Gesäss	83.49.11↔	Exzision einer Sehnen Scheide, Schulter und Axilla
83.32.14↔	Exzision einer Läsion an einem Muskel, Untere Extremität	83.49.12↔	Exzision einer Sehnen Scheide, Oberarm und Ellenbogen
83.32.19↔	Exzision einer Läsion an einem Muskel, Andere Lokalisation	83.49.13↔	Exzision einer Sehnen Scheide, Unterarm
83.39.10↔	Exzision einer Läsion an einer Sehne, Kopf und Hals	83.49.14↔	Exzision einer Sehnen Scheide, Brustwand und Rücken
83.39.11↔	Exzision einer Läsion an einer Sehne, Schulter und Arm	83.49.15↔	Exzision einer Sehnen Scheide, Leisten- und Genitalregion und Gesäss
83.39.12↔	Exzision einer Läsion an anderen Weichteilen, Exzision einer Läsion an einer Sehne, Brustwand, Bauch und Rücken	83.49.16↔	Exzision einer Sehnen Scheide, Untere Extremität
		83.49.19↔	Exzision einer Sehnen Scheide, Andere Lokalisation
		83.49.20↔	Kompartmentresektion, Kopf und Hals
		83.49.21↔	Kompartmentresektion, Schulter und Axilla
		83.49.22↔	Kompartmentresektion, Oberarm und Ellenbogen
		83.49.23↔	Kompartmentresektion, Unterarm
		83.49.24↔	Kompartmentresektion, Brustwand, Bauch und Rücken
		83.49.25↔	Kompartmentresektion, Leisten- und Genitalregion und Gesäss
		83.49.26↔	Kompartmentresektion, Untere Extremität
		83.49.29↔	Kompartmentresektion, Andere Lokalisation
		83.49.30↔	Sonstige Exzision von Weichteilen, Kopf und Hals
		83.49.31↔	Sonstige Exzision von Weichteilen, Schulter und Axilla
		83.49.32↔	Sonstige Exzision von Weichteilen, Oberarm und Ellenbogen
		83.49.33↔	Sonstige Exzision von Weichteilen, Unterarm
		83.49.34↔	Sonstige Exzision von Weichteilen, Brustwand, Bauch und Rücken
		83.49.35↔	Sonstige Exzision von Weichteilen, Leisten- und Genitalregion und Gesäss

83.49.36↔	Sonstige Exzision von Weichteilen, Untere Extremität	83.73.16↔	Reinsertion einer Sehne, Untere Extremität
83.49.39↔	Sonstige Exzision von Weichteilen, Andere Lokalisation	83.73.19↔	Reinsertion einer Sehne, Andere Lokalisation
83.5x.10↔	Bursektomie, Kopf und Hals	83.74.10↔	Reinsertion eines Muskels, Kopf und Hals
83.5x.11↔	Bursektomie, Schulter und Axilla	83.74.11↔	Reinsertion eines Muskels, Schulter und Axilla
83.5x.12↔	Bursektomie, Oberarm und Ellenbogen	83.74.12↔	Reinsertion eines Muskels, Oberarm und Ellenbogen
83.5x.13↔	Bursektomie, Unterarm	83.74.13↔	Reinsertion eines Muskels, Unterarm
83.5x.14↔	Bursektomie, Brustwand, Bauch und Rücken	83.74.14↔	Reinsertion eines Muskels, Brustwand, Bauch und Rücken
83.5x.15↔	Bursektomie, Leisten- und Genitalregion und Gesäss	83.74.15↔	Reinsertion eines Muskels, Leisten- und Genitalregion
83.5x.16↔	Bursektomie, Untere Extremität	83.74.16↔	Reinsertion eines Muskels, Untere Extremität
83.5x.19↔	Bursektomie, Andere Lokalisation	83.74.19↔	Reinsertion eines Muskels, Andere Lokalisation
83.61.11↔	Naht einer Sehnenscheide, Schulter und Axilla	83.75.00↔	Sehnentransfer oder -transplantation, n.n.bez.
83.61.12↔	Naht einer Sehnenscheide, Oberarm und Ellenbogen	83.75.10↔	Sehnentransfer oder -transplantation, Kopf und Hals
83.61.13↔	Naht einer Sehnenscheide, Unterarm	83.75.11↔	Sehnentransfer oder -transplantation, Schulter und Axilla
83.61.14↔	Naht einer Sehnenscheide, Brustwand, Bauch und Rücken	83.75.12↔	Sehnentransfer oder -transplantation, Oberarm und Ellenbogen
83.61.15↔	Naht einer Sehnenscheide, Leisten- und Genitalregion und Gesäss	83.75.13↔	Sehnentransfer oder -transplantation, Unterarm
83.61.16↔	Naht einer Sehnenscheide, Untere Extremität	83.75.14↔	Sehnentransfer oder -transplantation, Brustwand, Bauch und Rücken
83.61.19↔	Naht einer Sehnenscheide, Andere Lokalisation	83.75.15↔	Sehnentransfer oder -transplantation, Leisten- und Genitalregion und Gesäss
83.62.10↔	Sekundäre Naht einer Sehne, Kopf und Hals	83.75.16↔	Sehnentransfer oder -transplantation, Untere Extremität
83.62.11↔	Sekundäre Naht einer Sehne, Schulter und Axilla	83.75.19↔	Sehnentransfer oder -transplantation, Andere Lokalisation
83.62.12↔	Sekundäre Naht einer Sehne, Oberarm und Ellenbogen	83.75.99↔	Sehnentransfer oder -transplantation, sonstige
83.62.13↔	Sekundäre Naht einer Sehne, Unterarm	83.76.00↔	Sonstige Sehnentransposition, n.n.bez.
83.62.14↔	Sekundäre Naht einer Sehne, Brustwand, Bauch und Rücken	83.76.10↔	Sonstige Sehnentransposition, Kopf und Hals
83.62.15↔	Sekundäre Naht einer Sehne, Leisten- und Genitalregion und Gesäss	83.76.11↔	Sonstige Sehnentransposition, Schulter und Axilla
83.62.16↔	Sekundäre Naht einer Sehne, Untere Extremität	83.76.12↔	Sonstige Sehnentransposition, Oberarm und Ellenbogen
83.62.19↔	Sekundäre Naht einer Sehne, Andere Lokalisation	83.76.13↔	Sonstige Sehnentransposition, Unterarm
83.64.10↔	Sonstige Naht einer Sehne, Kopf und Hals	83.76.14↔	Sonstige Sehnentransposition, Brustwand und Rücken
83.64.11↔	Sonstige Naht einer Sehne, Schulter und Axilla	83.76.15↔	Sonstige Sehnentransposition, Leisten- und Genitalregion und Gesäss
83.64.12↔	Sonstige Naht einer Sehne, Oberarm und Ellenbogen	83.76.16↔	Sonstige Sehnentransposition, Untere Extremität
83.64.13↔	Sonstige Naht einer Sehne, Unterarm	83.76.19↔	Sonstige Sehnentransposition, Andere Lokalisation
83.64.14↔	Sonstige Naht einer Sehne, Brustwand, Bauch und Rücken	83.76.99↔	Sonstige Sehnentransposition, sonstige
83.64.15↔	Sonstige Naht einer Sehne, Leisten- und Genitalregion und Gesäss	83.77.10↔	Muskeltransfer oder -transplantation, Kopf und Hals
83.64.16↔	Sonstige Naht einer Sehne, Untere Extremität	83.77.11↔	Muskeltransfer oder -transplantation, Schulter und Axilla
83.64.19↔	Sonstige Naht einer Sehne, Andere Lokalisation	83.77.12↔	Muskeltransfer oder -transplantation, Oberarm und Ellenbogen
83.65.10↔	Sonstige Naht an Muskel oder Faszie, Kopf und Hals	83.77.13↔	Muskeltransfer oder -transplantation, Unterarm
83.65.11↔	Sonstige Naht an Muskel oder Faszie, Schulter und Axilla	83.77.14↔	Muskeltransfer oder -transplantation, Brustwand, Bauch und Rücken
83.65.12↔	Sonstige Naht an Muskel oder Faszie, Oberarm und Ellenbogen	83.77.15↔	Muskeltransfer oder -transplantation, Leisten- und Genitalregion und Gesäss
83.65.13↔	Sonstige Naht an Muskel oder Faszie, Unterarm	83.77.16↔	Muskeltransfer oder -transplantation, Untere Extremität
83.65.14↔	Sonstige Naht an Muskel oder Faszie, Brustwand, Bauch und Rücken	83.77.19↔	Muskeltransfer oder -transplantation, Andere Lokalisation
83.65.15↔	Sonstige Naht an Muskel oder Faszie, Leisten- und Genitalregion und Gesäss	83.79↔	Sonstige Muskeltransposition
83.65.16↔	Sonstige Naht an Muskel oder Faszie, Untere Extremität	83.81.00↔	Sehnentransplantation, n.n.bez.
83.65.19↔	Sonstige Naht an Muskel oder Faszie, Andere Lokalisation	83.81.10↔	Sehnentransplantation, Kopf und Hals
83.71.00↔	Sehnenvorverlagerung, n.n.bez.	83.81.11↔	Sehnentransplantation, Schulter und Axilla
83.71.10↔	Sehnenvorverlagerung, Kopf und Hals	83.81.12↔	Sehnentransplantation, Oberarm und Ellenbogen
83.71.11↔	Sehnenvorverlagerung, Schulter und Axilla	83.81.13↔	Sehnentransplantation, Unterarm
83.71.12↔	Sehnenvorverlagerung, Oberarm und Ellenbogen	83.81.14↔	Sehnentransplantation, Brustwand, Bauch und Rücken
83.71.13↔	Sehnenvorverlagerung, Unterarm	83.81.15↔	Sehnentransplantation, Leisten- und Genitalregion und Gesäss
83.71.14↔	Sehnenvorverlagerung, Brustwand, Bauch und Rücken	83.81.16↔	Sehnentransplantation, Untere Extremität
83.71.15↔	Sehnenvorverlagerung, Leisten- und Genitalregion und Gesäss	83.81.19↔	Sehnentransplantation, Andere Lokalisation
83.71.16↔	Sehnenvorverlagerung, Untere Extremität	83.81.99↔	Sehnentransplantation, sonstige
83.71.19↔	Sehnenvorverlagerung, Andere Lokalisation	83.82.10↔	Faszientransplantation, Kopf und Hals
83.71.99↔	Sehnenvorverlagerung, sonstige	83.82.11↔	Faszientransplantation, Schulter und Axilla
83.72.10↔	Sehnenrückverlagerung, Kopf und Hals	83.82.12↔	Faszientransplantation, Oberarm und Ellenbogen
83.72.11↔	Sehnenrückverlagerung, Schulter und Axilla	83.82.13↔	Faszientransplantation, Unterarm
83.72.12↔	Sehnenrückverlagerung, Oberarm und Ellenbogen	83.82.14↔	Faszientransplantation, Brustwand, Bauch und Rücken
83.72.13↔	Sehnenrückverlagerung, Unterarm	83.82.15↔	Faszientransplantation, Leisten- und Genitalregion und Gesäss
83.72.14↔	Sehnenrückverlagerung, Brustwand, Bauch und Rücken	83.82.16↔	Faszientransplantation, Untere Extremität
83.72.15↔	Sehnenrückverlagerung, Leisten- und Genitalregion und Gesäss	83.82.19↔	Faszientransplantation, Andere Lokalisation
83.72.16↔	Sehnenrückverlagerung, Untere Extremität	83.82.20↔	Transplantation eines lokalen Muskel- oder Faszienlappens, Kopf und Hals
83.72.19↔	Sehnenrückverlagerung, Andere Lokalisation	83.82.21↔	Transplantation eines lokalen Muskel- oder Faszienlappens, Schulter und Axilla
83.73.10↔	Reinsertion einer Sehne, Kopf und Hals	83.82.22↔	Transplantation eines lokalen Muskel- oder Faszienlappens, Oberarm und Ellenbogen
83.73.11↔	Reinsertion einer Sehne, Schulter und Axilla	83.82.23↔	Transplantation eines lokalen Muskel- oder Faszienlappens, Unterarm
83.73.12↔	Reinsertion einer Sehne, Oberarm und Ellenbogen		
83.73.13↔	Reinsertion einer Sehne, Unterarm		
83.73.14↔	Reinsertion einer Sehne, Brustwand, Bauch und Rücken		
83.73.15↔	Reinsertion einer Sehne, Leisten- und Genitalregion und Gesäss		

83.82.24↔	Transplantation eines lokalen Muskel- oder Faszienlappens, Brustwand, Bauch und Rücken	83.87.12↔	Muskelplastik, Oberarm und Ellenbogen
83.82.25↔	Transplantation eines lokalen Muskel- oder Faszienlappens, Leisten- und Genitalregion und Gesäss	83.87.13↔	Muskelplastik, Unterarm
83.82.26↔	Transplantation eines lokalen Muskel- oder Faszienlappens, Untere Extremität	83.87.14↔	Muskelplastik, Brustwand, Bauch und Rücken
83.82.29↔	Transplantation eines lokalen Muskel- oder Faszienlappens, Andere Lokalisation	83.87.15↔	Muskelplastik, Leisten- und Genitalregion und Gesäss
83.82.30↔	Transplantation eines osteomyokutanen oder osteofasziokutanen Lappens, Kopf und Hals	83.87.16↔	Muskelplastik, Untere Extremität
83.82.31↔	Transplantation eines osteomyokutanen oder osteofasziokutanen Lappens, Schulter und Axilla	83.87.19↔	Muskelplastik, Andere Lokalisation
83.82.32↔	Transplantation eines osteomyokutanen oder osteofasziokutanen Lappens, Oberarm und Ellenbogen	83.87.90↔	Sonstige plastische Operationen am Muskel, Kopf und Hals
83.82.33↔	Transplantation eines osteomyokutanen oder osteofasziokutanen Lappens, Unterarm	83.87.91↔	Sonstige plastische Operationen am Muskel, Schulter und Axilla
83.82.34↔	Transplantation eines osteomyokutanen oder osteofasziokutanen Lappens, Brustwand, Bauch und Rücken	83.87.92↔	Sonstige plastische Operationen am Muskel, Oberarm und Ellenbogen
83.82.35↔	Transplantation eines osteomyokutanen oder osteofasziokutanen Lappens, Leisten- und Genitalregion und Gesäss	83.87.93↔	Sonstige plastische Operationen am Muskel, Unterarm
83.82.36↔	Transplantation eines osteomyokutanen oder osteofasziokutanen Lappens, Untere Extremität	83.87.94↔	Sonstige plastische Operationen am Muskel, Brustwand, Bauch und Rücken
83.82.39↔	Transplantation eines osteomyokutanen oder osteofasziokutanen Lappens, Andere Lokalisation	83.87.95↔	Sonstige plastische Operationen am Muskel, Leisten- und Genitalregion und Gesäss
83.82.40↔	Transplantation eines sonstigen Lappentransplantates mit mikrovaskulärer Anastomosierung aus Muskel oder Faszie, Kopf und Hals	83.87.96↔	Sonstige plastische Operationen am Muskel, Untere Extremität
83.82.41↔	Transplantation eines sonstigen Lappentransplantates mit mikrovaskulärer Anastomosierung aus Muskel oder Faszie, Schulter und Axilla	83.87.97↔	Sonstige plastische Operationen am Muskel, Andere Lokalisation
83.82.42↔	Transplantation eines sonstigen Lappentransplantates mit mikrovaskulärer Anastomosierung aus Muskel oder Faszie, Oberarm und Ellenbogen	83.88.10↔	Augmentation einer Sehne, Kopf und Hals
83.82.43↔	Transplantation eines sonstigen Lappentransplantates mit mikrovaskulärer Anastomosierung aus Muskel oder Faszie, Unterarm	83.88.11↔	Augmentation einer Sehne, Schulter und Axilla
83.82.44↔	Transplantation eines sonstigen Lappentransplantates mit mikrovaskulärer Anastomosierung aus Muskel oder Faszie, Brustwand, Bauch und Rücken	83.88.12↔	Augmentation einer Sehne, Oberarm und Ellenbogen
83.82.45↔	Transplantation eines sonstigen Lappentransplantates mit mikrovaskulärer Anastomosierung aus Muskel oder Faszie, Leisten- und Genitalregion und Gesäss	83.88.13↔	Augmentation einer Sehne, Unterarm
83.82.46↔	Transplantation eines sonstigen Lappentransplantates mit mikrovaskulärer Anastomosierung aus Muskel oder Faszie, Untere Extremität	83.88.14↔	Augmentation einer Sehne, Brustwand, Bauch und Rücken
83.82.47↔	Transplantation eines sonstigen Lappentransplantates mit mikrovaskulärer Anastomosierung aus Muskel oder Faszie, Andere Lokalisation	83.88.15↔	Augmentation einer Sehne, Leisten- und Genitalregion und Gesäss
83.82.99↔	Muskel- oder Faszientransplantation, sonstige	83.88.16↔	Augmentation einer Sehne, Untere Extremität
83.85.10↔	Verlängerung von Muskel oder Sehne, Kopf und Hals	83.88.19↔	Augmentation einer Sehne, Andere Lokalisation
83.85.11↔	Verlängerung von Muskel oder Sehne, Schulter und Axilla	83.88.20↔	Sehnersatzplastik, Kopf und Hals
83.85.12↔	Verlängerung von Muskel oder Sehne, Oberarm und Ellenbogen	83.88.21↔	Sehnersatzplastik, Schulter und Axilla
83.85.13↔	Verlängerung von Muskel oder Sehne, Unterarm	83.88.22↔	Sehnersatzplastik, Oberarm und Ellenbogen
83.85.14↔	Verlängerung von Muskel oder Sehne, Brustwand, Bauch und Rücken	83.88.23↔	Sehnersatzplastik, Unterarm
83.85.15↔	Verlängerung von Muskel oder Sehne, Leisten- und Genitalregion und Gesäss	83.88.24↔	Sehnersatzplastik, Brustwand, Bauch und Rücken
83.85.16↔	Verlängerung von Muskel oder Sehne, Untere Extremität	83.88.25↔	Sehnersatzplastik, Leisten- und Genitalregion und Gesäss
83.85.19↔	Verlängerung von Muskel oder Sehne, Andere Lokalisation	83.88.26↔	Sehnersatzplastik, Untere Extremität
83.85.20↔	Verkürzung von Muskel oder Sehne, Kopf und Hals	83.88.29↔	Sehnersatzplastik, Andere Lokalisation
83.85.21↔	Verkürzung von Muskel oder Sehne, Schulter und Axilla	83.88.30↔	Schaffung eines Sehnenstrahlens, Kopf und Hals
83.85.22↔	Verkürzung von Muskel oder Sehne, Oberarm und Ellenbogen	83.88.31↔	Schaffung eines Sehnenstrahlens, Schulter und Axilla
83.85.23↔	Verkürzung von Muskel oder Sehne, Unterarm	83.88.32↔	Schaffung eines Sehnenstrahlens, Oberarm und Ellenbogen
83.85.24↔	Verkürzung von Muskel oder Sehne, Brustwand, Bauch und Rücken	83.88.33↔	Schaffung eines Sehnenstrahlens, Unterarm
83.85.25↔	Verkürzung von Muskel oder Sehne, Leisten- und Genitalregion und Gesäss	83.88.34↔	Schaffung eines Sehnenstrahlens, Brustwand, Bauch und Rücken
83.85.26↔	Verkürzung von Muskel oder Sehne, Untere Extremität	83.88.35↔	Schaffung eines Sehnenstrahlens, Leisten- und Genitalregion und Gesäss
83.85.29↔	Verkürzung von Muskel oder Sehne, Andere Lokalisation	83.88.36↔	Schaffung eines Sehnenstrahlens, Untere Extremität
83.86↔	Quadrizepssehnen-Rekonstruktion	83.88.39↔	Schaffung eines Sehnenstrahlens, Andere Lokalisation
83.87.10↔	Muskelplastik, Kopf und Hals	83.88.40↔	Tenodese, Kopf und Hals
83.87.11↔	Muskelplastik, Schulter und Axilla	83.88.41↔	Tenodese, Schulter und Axilla
		83.88.42↔	Tenodese, Oberarm und Ellenbogen
		83.88.43↔	Tenodese, Unterarm
		83.88.44↔	Tenodese, Brustwand, Bauch und Rücken
		83.88.45↔	Tenodese, Leisten- und Genitalregion und Gesäss
		83.88.46↔	Tenodese, Untere Extremität
		83.88.49↔	Tenodese, Andere Lokalisation
		83.88.90↔	Sonstige plastische Operationen an der Sehne, Kopf und Hals
		83.88.91↔	Sonstige plastische Operationen an der Sehne, Schulter und Axilla
		83.88.92↔	Sonstige plastische Operationen an der Sehne, Oberarm und Ellenbogen
		83.88.93↔	Sonstige plastische Operationen an der Sehne, Unterarm
		83.88.94↔	Sonstige plastische Operationen an der Sehne, Brustwand, Bauch und Rücken
		83.88.95↔	Sonstige plastische Operationen an der Sehne, Leisten- und Genitalregion und Gesäss
		83.88.96↔	Sonstige plastische Operationen an der Sehne, Untere Extremität
		83.88.97↔	Sonstige plastische Operationen an der Sehne, Andere Lokalisation
		83.89.10↔	Verlängerung, Verkürzung und Doppelung einer Faszie, Kopf und Hals

83.89.11↔	Verlängerung, Verkürzung und Doppelung einer Faszie, Schulter und Axilla	83.99.24↔	Andere Operationen an Muskel, Faszie und Bursa, Brustwand, Bauch und Rücken
83.89.12↔	Verlängerung, Verkürzung und Doppelung einer Faszie, Oberarm und Ellenbogen	83.99.25↔	Andere Operationen an Muskel, Faszie und Bursa, Leisten- und Genitalregion und Gesäß
83.89.13↔	Verlängerung, Verkürzung und Doppelung einer Faszie, Unterarm	83.99.26↔	Andere Operationen an Muskel, Faszie und Bursa, Untere Extremität
83.89.14↔	Verlängerung, Verkürzung und Doppelung einer Faszie, Brustwand, Bauch und Rücken	83.99.29↔	Andere Operationen an Muskel, Faszie und Bursa, Andere Lokalisation
83.89.15↔	Verlängerung, Verkürzung und Doppelung einer Faszie, Leisten- und Genitalregion und Gesäß	83.99.30↔	Revision (ohne Ersetzen) eines Skelettmuskelstimulators
83.89.16↔	Verlängerung, Verkürzung und Doppelung einer Faszie, Untere Extremität	86.22.20‡↔	Großflächiges Débridement von Wunde, Infektion oder Verbrennung durch Exzision mit Einlegen eines Medikamententrägers am Kopf (ausser Lippe)
83.89.19↔	Verlängerung, Verkürzung und Doppelung einer Faszie, Andere Lokalisation	86.22.27‡↔	Großflächiges Débridement von Wunde, Infektion oder Verbrennung durch Exzision mit Einlegen eines Medikamententrägers an der Leisten- und Genitalregion
83.89.20↔	Deckung eines Defektes an einer Faszie, Kopf und Hals	86.22.28‡↔	Großflächiges Débridement von Wunde, Infektion oder Verbrennung durch Exzision mit Einlegen eines Medikamententrägers an der unteren Extremität
83.89.21↔	Deckung eines Defektes an einer Faszie, Schulter und Axilla	86.22.29‡↔	Großflächiges Débridement von Wunde, Infektion oder Verbrennung durch Exzision mit Einlegen eines Medikamententrägers an anderer Lokalisation
83.89.22↔	Deckung eines Defektes an einer Faszie, Oberarm und Ellenbogen	86.4x.00↔	Radikale Exzision einer Hautläsion, n.n.bez.
83.89.23↔	Deckung eines Defektes an einer Faszie, Unterarm	86.4x.10↔	Radikale Exzision einer Hautläsion am Kopf mit histographischer Kontrolle
83.89.24↔	Deckung eines Defektes an einer Faszie, Brustwand, Bauch und Rücken	86.4x.11↔	Radikale Exzision einer Hautläsion des Halses mit histographischer Kontrolle
83.89.25↔	Deckung eines Defektes an einer Faszie, Leisten- und Genitalregion und Gesäß	86.4x.13↔	Radikale Exzision einer Hautläsion an Unterarm und Hand mit histographischer Kontrolle
83.89.26↔	Deckung eines Defektes an einer Faszie, Untere Extremität	86.4x.17↔	Radikale Exzision einer Hautläsion an Leisten- und Genitalregion und Gesäß mit histographischer Kontrolle
83.89.29↔	Deckung eines Defektes an einer Faszie, Andere Lokalisation	86.4x.18↔	Radikale Exzision einer Hautläsion der unteren Extremität mit histographischer Kontrolle
83.89.90↔	Sonstige plastische Operationen an der Faszie, Kopf und Hals	86.4x.19↔	Radikale Exzision einer Hautläsion anderer Lokalisation mit histographischer Kontrolle
83.89.91↔	Sonstige plastische Operationen an der Faszie, Schulter und Axilla	86.4x.20↔	Radikale Exzision einer Hautläsion am Kopf mit Transplantation oder Transposition von Haut
83.89.92↔	Sonstige plastische Operationen an der Faszie, Oberarm und Ellenbogen	86.4x.21↔	Radikale Exzision einer Hautläsion des Halses mit Transplantation oder Transposition von Haut
83.89.93↔	Sonstige plastische Operationen an der Faszie, Unterarm	86.4x.22↔	Radikale Exzision einer Hautläsion an Schulter und Axilla mit Transplantation oder Transposition von Haut
83.89.94↔	Sonstige plastische Operationen an der Faszie, Brustwand, Bauch und Rücken	86.4x.23↔	Radikale Exzision einer Hautläsion an Oberarm und Ellenbogen mit Transplantation oder Transposition von Haut
83.89.95↔	Sonstige plastische Operationen an der Faszie, Leisten- und Genitalregion und Gesäß	86.4x.24↔	Radikale Exzision einer Hautläsion des Unterarmes mit Transplantation oder Transposition von Haut
83.89.96↔	Sonstige plastische Operationen an der Faszie, Untere Extremität	86.4x.25↔	Radikale Exzision einer Hautläsion der Hand mit Transplantation oder Transposition von Haut
83.89.97↔	Sonstige plastische Operationen an der Faszie, Andere Lokalisation	86.4x.26↔	Radikale Exzision einer Hautläsion an Brustwand und Rücken mit Transplantation oder Transposition von Haut
83.91.10↔	Lösung von Adhäsionen von Muskel, Sehne, Faszie und Bursa, Kopf und Hals	86.4x.27↔	Radikale Exzision einer Hautläsion an die Bauchregion mit Transplantation oder Transposition von Haut
83.91.11↔	Lösung von Adhäsionen von Muskel, Sehne, Faszie und Bursa, Schulter und Axilla	86.4x.28↔	Radikale Exzision einer Hautläsion der Leisten- und Genitalregion mit Transplantation oder Transposition von Haut
83.91.12↔	Lösung von Adhäsionen von Muskel, Sehne, Faszie und Bursa, Oberarm und Ellenbogen	86.4x.29↔	Radikale Exzision einer Hautläsion anderer Lokalisation mit Transplantation oder Transposition von Haut
83.91.13↔	Lösung von Adhäsionen von Muskel, Sehne, Faszie und Bursa, Unterarm	86.4x.2a↔	Radikale Exzision einer Hautläsion am Gesäß mit Transplantation oder Transposition von Haut
83.91.14↔	Lösung von Adhäsionen von Muskel, Sehne, Faszie und Bursa, Brustwand, Bauch und Rücken	86.4x.2b↔	Radikale Exzision einer Hautläsion der unteren Extremität mit Transplantation oder Transposition von Haut
83.91.15↔	Lösung von Adhäsionen von Muskel, Sehne, Faszie und Bursa, Leisten- und Genitalregion und Gesäß	86.4x.99↔	Radikale Exzision einer Hautläsion, sonstige
83.91.16↔	Lösung von Adhäsionen von Muskel, Sehne, Faszie und Bursa, Untere Extremität	86.61.10↔	Kleinfächiges Vollhauttransplantat an die Hand
83.91.19↔	Lösung von Adhäsionen von Muskel, Sehne, Faszie und Bursa, Andere Lokalisation	86.61.20↔	Großflächiges Vollhauttransplantat an die Hand
83.92↔	Einsetzen oder Ersetzen eines Skelettmuskelstimulators	86.61.99↔	Vollhauttransplantat an die Hand, sonstige
83.99.10↔	Andere Operationen an Sehnen, Kopf und Hals	86.62.10↔	Kleinfächiges Spalthauttransplantat an die Hand
83.99.11↔	Andere Operationen an Sehnen, Schulter und Axilla	86.62.20↔	Großflächiges Spalthauttransplantat an die Hand
83.99.12↔	Andere Operationen an Sehnen, Oberarm und Ellenbogen	86.62.99↔	Sonstiges Hauttransplantat an die Hand, sonstiges
83.99.13↔	Andere Operationen an Sehnen, Unterarm	86.63.10↔	Kleinfächiges Vollhauttransplantat an den Kopf (außer Lippe und Mund)
83.99.14↔	Andere Operationen an Sehnen, Brustwand, Bauch und Rücken	86.63.11↔	Kleinfächiges Vollhauttransplantat an den Hals
83.99.15↔	Andere Operationen an Sehnen, Leisten- und Genitalregion und Gesäß	86.63.12↔	Kleinfächiges Vollhauttransplantat an Schulter und Oberarm
83.99.16↔	Andere Operationen an Sehnen, Untere Extremität	86.63.13↔	Kleinfächiges Vollhauttransplantat an den Unterarm
83.99.19↔	Andere Operationen an Sehnen, Andere Lokalisation	86.63.15↔	Kleinfächiges Vollhauttransplantat an Brustwand, Bauch und Rücken
83.99.20↔	Andere Operationen an Muskel, Faszie und Bursa, Kopf und Hals		
83.99.21↔	Andere Operationen an Muskel, Faszie und Bursa, Schulter und Axilla		
83.99.22↔	Andere Operationen an Muskel, Faszie und Bursa, Oberarm und Ellenbogen		
83.99.23↔	Andere Operationen an Muskel, Faszie und Bursa, Unterarm		

86.63.16↔	Kleinflächiges Vollhauttransplantat an die Leisten- und Genitalregion	86.69.21↔	Großflächige Spalthauttransplantation an den Hals
86.63.17↔	Kleinflächiges Vollhauttransplantat an das Gesäß	86.69.22↔	Großflächige Spalthauttransplantation an Schulter und Oberarm
86.63.18↔	Kleinflächiges Vollhauttransplantat an Oberschenkel und Unterschenkel	86.69.23↔	Großflächige Spalthauttransplantation an den Unterarm
86.63.19↔	Kleinflächiges Vollhauttransplantat an andere Lokalisation	86.69.24↔	Großflächige Spalthauttransplantation an die Hand
86.63.1a↔	Kleinflächiges Vollhauttransplantat an den Fuß	86.69.25↔	Großflächige Spalthauttransplantation an Brustwand und Rücken
86.63.20↔	Großflächiges Vollhauttransplantat an den Kopf (außer Lippe und Mund)	86.69.26↔	Großflächige Spalthauttransplantation an die Bauchregion
86.63.21↔	Großflächiges Vollhauttransplantat an den Hals	86.69.27↔	Großflächige Spalthauttransplantation an die Leisten- und Genitalregion
86.63.22↔	Großflächiges Vollhauttransplantat an Schulter und Oberarm	86.69.28↔	Großflächige Spalthauttransplantation an das Gesäß
86.63.23↔	Großflächiges Vollhauttransplantat an den Unterarm	86.69.29↔	Großflächige Spalthauttransplantation an andere Lokalisation
86.63.25↔	Großflächiges Vollhauttransplantat an Brustwand, Bauch und Rücken	86.69.2a↔	Großflächige Spalthauttransplantation an Oberschenkel und Unterschenkel
86.63.26↔	Großflächiges Vollhauttransplantat an die Leisten- und Genitalregion	86.69.2b↔	Großflächige Spalthauttransplantation an den Fuß
86.63.27↔	Großflächiges Vollhauttransplantat an das Gesäß	86.71↔	Herauspräparieren und Vorbereiten von gestielten oder freien Lappen
86.63.28↔	Großflächiges Vollhauttransplantat an Oberschenkel und Unterschenkel	86.72↔	Verschiebung eines gestielten Lappens
86.63.29↔	Großflächiges Vollhauttransplantat an andere Lokalisation	86.73.00↔	Anbringen von gestieltem oder freiem Lappen an die Hand, n.n.bez.
86.63.2a↔	Großflächiges Vollhauttransplantat an den Fuß	86.73.10↔	Kleinflächige Dehnungsplastik an die Hand
86.63.99↔	Vollhauttransplantat an andere Lokalisationen, sonstige	86.73.11↔	Kleinflächige Verschiebe-Rotationsplastik an die Hand
86.67.10↔	Kleinflächiges temporäres Haut-Regenerationsgraft an den Kopf	86.73.12↔	Kleinflächige Transpositionsplastik an die Hand
86.67.11↔	Kleinflächiges temporäres Haut-Regenerationsgraft an den Hals	86.73.13↔	Kleinflächige Insellappenplastik an die Hand
86.67.12↔	Kleinflächiges temporäres Haut-Regenerationsgraft an Schulter und Oberarm	86.73.20↔	Großflächige Dehnungsplastik an die Hand
86.67.13↔	Kleinflächiges temporäres Haut-Regenerationsgraft an den Unterarm	86.73.21↔	Großflächige Verschiebe-Rotationsplastik an die Hand
86.67.14↔	Kleinflächiges temporäres Haut-Regenerationsgraft an die Hand	86.73.22↔	Großflächige Transpositionsplastik an die Hand
86.67.15↔	Kleinflächiges temporäres Haut-Regenerationsgraft an Brustwand und Rücken	86.73.23↔	Großflächige Insellappenplastik an die Hand
86.67.16↔	Kleinflächiges temporäres Haut-Regenerationsgraft an die Bauchregion	86.73.24↔	Großflächige Z-Plastik an die Hand
86.67.17↔	Kleinflächiges temporäres Haut-Regenerationsgraft an die untere Extremität	86.73.29↔	Sonstige lokale Lappenplastik an die Hand
86.67.19↔	Kleinflächiges temporäres Haut-Regenerationsgraft an andere Lokalisation	86.73.30↔	Anbringen von freiem Lappen mit mikrovaskulärer Anastomosierung an die Hand
86.67.20↔	Großflächiges temporäres Haut-Regenerationsgraft an den Kopf	86.73.40↔	Anbringen von gestieltem regionalem oder gestieltem Fernlappen an die Hand
86.67.21↔	Großflächiges temporäres Haut-Regenerationsgraft an den Hals	86.73.80↔	Kombinierte plastische Eingriffe an Haut und Unterhaut der Hand
86.67.22↔	Großflächiges temporäres Haut-Regenerationsgraft an Schulter und Oberarm	86.73.99↔	Anbringen von gestielten oder freien Lappen an die Hand, sonstige
86.67.23↔	Großflächiges temporäres Haut-Regenerationsgraft an den Unterarm	86.74.10↔	Kleinflächige Dehnungsplastik am Kopf (außer Lippe und Mund)
86.67.24↔	Großflächiges temporäres Haut-Regenerationsgraft an die Hand	86.74.11↔	Kleinflächige Dehnungsplastik am Hals
86.67.25↔	Großflächiges temporäres Haut-Regenerationsgraft an Brustwand und Rücken	86.74.12↔	Kleinflächige Dehnungsplastik an Schulter und Oberarm
86.67.26↔	Großflächiges temporäres Haut-Regenerationsgraft an die Bauchregion	86.74.13↔	Kleinflächige Dehnungsplastik am Unterarm
86.67.27↔	Großflächiges temporäres Haut-Regenerationsgraft an die untere Extremität	86.74.14↔	Kleinflächige Dehnungsplastik an Brustwand und Rücken
86.67.29↔	Großflächiges temporäres Haut-Regenerationsgraft an andere Lokalisation	86.74.15↔	Kleinflächige Dehnungsplastik an der Bauchregion
86.67.30↔	Permanenter Hautersatz durch Epidermisersatzmaterial	86.74.16↔	Kleinflächige Dehnungsplastik an der Leisten- und Genitalregion
86.67.31↔	Permanenter Hautersatz durch Dermisersatzmaterial	86.74.17↔	Kleinflächige Dehnungsplastik am Gesäß
86.67.99↔	Haut-Regenerationsgraft, sonstige	86.74.18↔	Kleinflächige Dehnungsplastik an Oberschenkel und Unterschenkel
86.69.10↔	Kleinflächige Spalthauttransplantation an den Kopf (außer Lippe und Mund)	86.74.19↔	Kleinflächige Dehnungsplastik, an andere Lokalisationen
86.69.11↔	Kleinflächige Spalthauttransplantation an den Hals	86.74.1a↔	Kleinflächige Dehnungsplastik am Fuß
86.69.12↔	Kleinflächige Spalthauttransplantation an Schulter und Oberarm	86.74.20↔	Kleinflächige Verschiebe-Rotationsplastik am Kopf (außer Lippe und Mund)
86.69.13↔	Kleinflächige Spalthauttransplantation an den Unterarm	86.74.21↔	Kleinflächige Verschiebe-Rotationsplastik am Hals
86.69.14↔	Kleinflächige Spalthauttransplantation an die Hand	86.74.22↔	Kleinflächige Verschiebe-Rotationsplastik an Schulter und Oberarm
86.69.15↔	Kleinflächige Spalthauttransplantation an Brustwand und Rücken	86.74.23↔	Kleinflächige Verschiebe-Rotationsplastik am Unterarm
86.69.16↔	Kleinflächige Spalthauttransplantation an der Bauchregion	86.74.25↔	Kleinflächige Verschiebe-Rotationsplastik an Brustwand und Rücken
86.69.17↔	Kleinflächige Spalthauttransplantation an die Leisten- und Genitalregion	86.74.26↔	Kleinflächige Verschiebe-Rotationsplastik an der Bauchregion
86.69.18↔	Kleinflächige Spalthauttransplantation an Oberschenkel und Unterschenkel	86.74.27↔	Kleinflächige Verschiebe-Rotationsplastik an der Leisten- und Genitalregion
86.69.19↔	Kleinflächige Spalthauttransplantation an andere Lokalisation	86.74.28↔	Kleinflächige Verschiebe-Rotationsplastik am Gesäß
86.69.1a↔	Kleinflächige Spalthauttransplantation an den Fuß	86.74.29↔	Kleinflächige Verschiebe-Rotationsplastik, an andere Lokalisationen
86.69.20↔	Großflächige Spalthauttransplantation an den Kopf (außer Lippe und Mund)	86.74.2a↔	Kleinflächige Verschiebe-Rotationsplastik an Oberschenkel und Unterschenkel
		86.74.2b↔	Kleinflächige Verschiebe-Rotationsplastik am Fuß
		86.74.30↔	Kleinflächige Transpositionsplastik am Kopf (außer Lippe und Mund)
		86.74.31↔	Kleinflächige Transpositionsplastik am Hals
		86.74.32↔	Kleinflächige Transpositionsplastik an Schulter und Oberarm
		86.74.33↔	Kleinflächige Transpositionsplastik am Unterarm

86.74.34↔	Kleinflächige Transpositionsplastik an Brustwand und Rücken	86.76.2a↔	Großflächige Verschiebe-Rotationsplastik am Fuß
86.74.35↔	Kleinflächige Transpositionsplastik an der Bauchregion	86.76.30↔	Großflächige Transpositionsplastik am Kopf (außer Lippe und Mund)
86.74.36↔	Kleinflächige Transpositionsplastik an der Leisten- und Genitalregion	86.76.31↔	Großflächige Transpositionsplastik am Hals
86.74.37↔	Kleinflächige Transpositionsplastik am Gesäß	86.76.32↔	Großflächige Transpositionsplastik an Schulter und Oberarm
86.74.38↔	Kleinflächige Transpositionsplastik an Oberschenkel und Unterschenkel	86.76.33↔	Großflächige Transpositionsplastik am Unterarm
86.74.39↔	Kleinflächige Transpositionsplastik, an andere Lokalisationen	86.76.34↔	Großflächige Transpositionsplastik an Brustwand und Rücken
86.74.3a↔	Kleinflächige Transpositionsplastik am Fuß	86.76.35↔	Großflächige Transpositionsplastik an der Bauchregion
86.74.40↔	Kleinflächige Insellappenplastik am Kopf (außer Lippe und Mund)	86.76.36↔	Großflächige Transpositionsplastik an der Leisten- und Genitalregion
86.74.41↔	Kleinflächige Insellappenplastik am Hals	86.76.37↔	Großflächige Transpositionsplastik am Gesäß
86.74.42↔	Kleinflächige Insellappenplastik an Schulter und Oberarm	86.76.38↔	Großflächige Transpositionsplastik an Oberschenkel und Unterschenkel
86.74.43↔	Kleinflächige Insellappenplastik am Unterarm	86.76.39↔	Großflächige Transpositionsplastik an andere Lokalisation
86.74.44↔	Kleinflächige Insellappenplastik an Brustwand und Rücken	86.76.3a↔	Großflächige Transpositionsplastik am Fuß
86.74.45↔	Kleinflächige Insellappenplastik an der Bauchregion	86.76.40↔	Großflächige Insellappenplastik am Kopf (außer Lippe und Mund)
86.74.46↔	Kleinflächige Insellappenplastik an der Leisten- und Genitalregion	86.76.41↔	Großflächige Insellappenplastik am Hals
86.74.47↔	Kleinflächige Insellappenplastik am Gesäß	86.76.42↔	Großflächige Insellappenplastik an Schulter und Oberarm
86.74.48↔	Kleinflächige Insellappenplastik an Oberschenkel und Unterschenkel	86.76.43↔	Großflächige Insellappenplastik am Unterarm
86.74.49↔	Kleinflächige Insellappenplastik, an andere Lokalisationen	86.76.44↔	Großflächige Insellappenplastik an Brustwand und Rücken
86.74.4a↔	Kleinflächige Insellappenplastik am Fuß	86.76.45↔	Großflächige Insellappenplastik an der Bauchregion
86.74.99↔	Anbringen von gestieltem oder freiem Lappen an andere Lokalisationen, sonstige	86.76.46↔	Großflächige Insellappenplastik an der Leisten- und Genitalregion
86.75.10↔	Revision von gestieltem oder freiem Lappen oder freiem Hauttransplantat des Kopfes	86.76.47↔	Großflächige Insellappenplastik am Gesäß
86.75.11↔	Revision von gestieltem oder freiem Lappen oder freiem Hauttransplantat des Halses	86.76.48↔	Großflächige Insellappenplastik an Oberschenkel und Unterschenkel
86.75.12↔	Revision von gestieltem oder freiem Lappen oder freiem Hauttransplantat von Schulter und Oberarm	86.76.49↔	Großflächige Insellappenplastik, an andere Lokalisationen
86.75.13↔	Revision von gestieltem oder freiem Lappen oder freiem Hauttransplantat des Unterarmes	86.76.4a↔	Großflächige Insellappenplastik am Fuß
86.75.14↔	Revision von gestieltem oder freiem Lappen oder freiem Hauttransplantat der Hand	86.76.99↔	Anbringen von gestieltem oder freiem Lappen an andere Lokalisationen, großflächig, sonstige
86.75.15↔	Revision von gestieltem oder freiem Lappen oder freiem Hauttransplantat der Brustwand und Rücken	86.77.10↔	Sonstige lokale Lappenplastik am Kopf (außer Lippe und Mund)
86.75.16↔	Revision von gestieltem oder freiem Lappen oder freiem Hauttransplantat der Bauchregion	86.77.11↔	Sonstige lokale Lappenplastik am Hals
86.75.17↔	Revision von gestieltem oder freiem Lappen oder freiem Hauttransplantat der unteren Extremität	86.77.12↔	Sonstige lokale Lappenplastik an Schulter und Oberarm
86.75.19↔	Revision von gestieltem oder freiem Lappen oder freiem Hauttransplantat anderer Lokalisation	86.77.13↔	Sonstige lokale Lappenplastik am Unterarm
86.75.99↔	Revision von gestieltem oder freiem Lappen, sonstige	86.77.14↔	Sonstige lokale Lappenplastik an Brustwand und Rücken
86.76.10↔	Großflächige Dehnungsplastik am Kopf (außer Lippe und Mund)	86.77.15↔	Sonstige lokale Lappenplastik an der Bauchregion
86.76.11↔	Großflächige Dehnungsplastik am Hals	86.77.16↔	Sonstige lokale Lappenplastik an der Leisten- und Genitalregion
86.76.12↔	Großflächige Dehnungsplastik an Schulter und Oberarm	86.77.17↔	Sonstige lokale Lappenplastik am Gesäß
86.76.13↔	Großflächige Dehnungsplastik am Unterarm	86.77.18↔	Sonstige lokale Lappenplastik an Oberschenkel und Unterschenkel
86.76.14↔	Großflächige Dehnungsplastik an Brustwand und Rücken	86.77.19↔	Sonstige lokale Lappenplastik, an andere Lokalisationen
86.76.15↔	Großflächige Dehnungsplastik an der Bauchregion	86.77.1a↔	Sonstige lokale Lappenplastik am Fuß
86.76.16↔	Großflächige Dehnungsplastik an der Leisten- und Genitalregion	86.77.99↔	Anbringen von sonstiger lokaler Lappenplastik, sonstige
86.76.17↔	Großflächige Dehnungsplastik am Gesäß	86.78.10↔	Anbringen von freiem Lappen mit mikrovasculärer Anastomosierung am Kopf (außer Lippe und Mund)
86.76.19↔	Großflächige Dehnungsplastik, an andere Lokalisationen	86.78.11↔	Anbringen von freiem Lappen mit mikrovasculärer Anastomosierung am Hals
86.76.1a↔	Großflächige Dehnungsplastik an Oberschenkel und Unterschenkel	86.78.12↔	Anbringen von freiem Lappen mit mikrovasculärer Anastomosierung an Schulter und Oberarm
86.76.1b↔	Großflächige Dehnungsplastik am Fuß	86.78.13↔	Anbringen von freiem Lappen mit mikrovasculärer Anastomosierung am Unterarm
86.76.20↔	Großflächige Verschiebe-Rotationsplastik am Kopf (außer Lippe und Mund)	86.78.14↔	Anbringen von freiem Lappen mit mikrovasculärer Anastomosierung an Brustwand und Rücken
86.76.21↔	Großflächige Verschiebe-Rotationsplastik am Hals	86.78.15↔	Anbringen von freiem Lappen mit mikrovasculärer Anastomosierung an Bauchregion
86.76.22↔	Großflächige Verschiebe-Rotationsplastik an Schulter und Oberarm	86.78.16↔	Anbringen von freiem Lappen mit mikrovasculärer Anastomosierung an der Leisten- und Genitalregion
86.76.23↔	Großflächige Verschiebe-Rotationsplastik am Unterarm	86.78.17↔	Anbringen von freiem Lappen mit mikrovasculärer Anastomosierung am Gesäß
86.76.24↔	Großflächige Verschiebe-Rotationsplastik an Brustwand und Rücken	86.78.18↔	Anbringen von freiem Lappen mit mikrovasculärer Anastomosierung an der unteren Extremität
86.76.25↔	Großflächige Verschiebe-Rotationsplastik an der Bauchregion	86.78.19↔	Anbringen von freiem Lappen mit mikrovasculärer Anastomosierung an andere Lokalisation
86.76.26↔	Großflächige Verschiebe-Rotationsplastik an der Leisten- und Genitalregion	86.78.20↔	Anbringen von gestieltem regionalem Lappen oder gestieltem Fernlappen am Kopf (außer Lippe und Mund)
86.76.27↔	Großflächige Verschiebe-Rotationsplastik am Gesäß	86.78.21↔	Anbringen von gestieltem regionalem Lappen oder gestieltem Fernlappen am Hals
86.76.28↔	Großflächige Verschiebe-Rotationsplastik an Oberschenkel und Unterschenkel	86.78.22↔	Anbringen von gestieltem regionalem Lappen oder gestieltem Fernlappen an Schulter und Oberarm
86.76.29↔	Großflächige Verschiebe-Rotationsplastik an andere Lokalisation	86.78.23↔	Anbringen von gestieltem regionalem Lappen oder gestieltem Fernlappen am Unterarm

86.78.24↔	Anbringen von gestieltem regionalem Lappen oder gestieltem Fernlappen an Brustwand und Rücken	86.88.51↔	Anlage oder Wechsel eines Systems zur Vakuumversiegelung, tiefreichend, an Thorax, Mediastinum und Sternum
86.78.25↔	Anbringen von gestieltem regionalem Lappen oder gestieltem Fernlappen an die Bauchregion	86.88.52↔	Anlage oder Wechsel eines Systems zur Vakuumversiegelung, am offenen Abdomen
86.78.26↔	Anbringen von gestieltem regionalem Lappen oder gestieltem Fernlappen an der Leisten- und Genitalregion	86.88.53↔	Anlage oder Wechsel eines Systems zur Vakuumversiegelung, endorektal
86.78.27↔	Anbringen von gestieltem regionalem Lappen oder gestieltem Fernlappen am Gesäß	86.88.59↔	Anlage oder Wechsel eines Systems zur Vakuumversiegelung, an Haut und Unterhaut oder sonstigen Lokalisationen
86.78.28↔	Anbringen von gestieltem regionalem Lappen oder gestieltem Fernlappen an der unteren Extremität	86.91↔	Exzision von Haut zur Transplantation
86.78.29↔	Anbringen von gestieltem regionalem Lappen oder gestieltem Fernlappen an andere Lokalisation	86.93.10↔	Einsetzen eines Gewebeexpanders am Kopf
86.78.30↔	Kombinierte plastische Eingriffe an Haut und Unterhaut des Kopfes (außer Lippe und Mund)	86.93.11↔	Einsetzen eines Gewebeexpanders am Hals
86.78.31↔	Kombinierte plastische Eingriffe an Haut und Unterhaut des Halses	86.93.12↔	Einsetzen eines Gewebeexpanders an Schulter und Oberarm
86.78.32↔	Kombinierte plastische Eingriffe an Haut und Unterhaut von Schulter und Oberarm	86.93.13↔	Einsetzen eines Gewebeexpanders am Unterarm
86.78.33↔	Kombinierte plastische Eingriffe an Haut und Unterhaut des Unterarmes	86.93.14↔	Einsetzen eines Gewebeexpanders an der Hand
86.78.34↔	Kombinierte plastische Eingriffe an Haut und Unterhaut von Brustwand und Rücken	86.93.15↔	Einsetzen eines Gewebeexpanders an Brustwand und Rücken
86.78.35↔	Kombinierte plastische Eingriffe an Haut und Unterhaut von Bauchregion	86.93.16↔	Einsetzen eines Gewebeexpanders an der Bauchregion
86.78.36↔	Kombinierte plastische Eingriffe an Haut und Unterhaut der Leisten- und Genitalregion	86.93.18↔	Einsetzen eines Gewebeexpanders an der unteren Extremität
86.78.37↔	Kombinierte plastische Eingriffe an Haut und Unterhaut des Gesäßes	86.93.99↔	Einsetzen eines Gewebeexpanders, sonstige
86.78.38↔	Kombinierte plastische Eingriffe an Haut und Unterhaut der unteren Extremität	92.27.00↔	Implantation oder Einsetzen radioaktiver Elemente (Brachytherapie mit umschlossenen Radionukliden), Körperoberfläche, sonstiger oder n.n.bez. Applikationsort
86.78.39↔	Kombinierte plastische Eingriffe an Haut und Unterhaut anderer Lokalisation	92.27.10↔	Implantation oder Einsetzen radioaktiver Elemente (Brachytherapie mit umschlossenen Radionukliden), weibliche Geschlechtsorgane, n.n.bez.
86.78.40↔	Anbringen von sonstigem gestielten oder freien Lappen am Kopf (außer Lippe und Mund)	92.27.11↔	Implantation oder Einsetzen radioaktiver Elemente (Brachytherapie mit umschlossenen Radionukliden), intrauterin
86.78.41↔	Anbringen von sonstigem gestielten oder freien Lappen am Hals	92.27.12↔	Implantation oder Einsetzen radioaktiver Elemente (Brachytherapie mit umschlossenen Radionukliden), intravaginal
86.78.42↔	Anbringen von sonstigem gestielten oder freien Lappen an Schulter und Oberarm	92.27.13↔	Implantation oder Einsetzen radioaktiver Elemente (Brachytherapie mit umschlossenen Radionukliden), intrauterin und intravaginal kombiniert
86.78.43↔	Anbringen von sonstigem gestielten oder freien Lappen am Unterarm	92.27.21↔	Implantation oder Einsetzen radioaktiver Elemente (Brachytherapie mit umschlossenen Radionukliden), Körperoberfläche
86.78.44↔	Anbringen von sonstigem gestielten oder freien Lappen an Brustwand und Rücken	92.27.22↔	Implantation oder Einsetzen radioaktiver Elemente (Brachytherapie mit umschlossenen Radionukliden), intrakavitär
86.78.45↔	Anbringen von sonstigem gestielten oder freien Lappen an die Bauchregion	92.27.23↔	Implantation oder Einsetzen radioaktiver Elemente (Brachytherapie mit umschlossenen Radionukliden), intraluminal
86.78.46↔	Anbringen von sonstigem gestielten oder freien Lappen an der Leisten- und Genitalregion	92.27.30↔	Implantation oder Einsetzen radioaktiver Elemente (Brachytherapie mit umschlossenen Radionukliden), Gefäss n.n.bez.
86.78.47↔	Anbringen von sonstigem gestielten oder freien Lappen am Gesäß	92.27.31↔	Implantation oder Einsetzen radioaktiver Elemente (Brachytherapie mit umschlossenen Radionukliden), Koronargefäss
86.78.48↔	Anbringen von sonstigem gestielten oder freien Lappen an der unteren Extremität	92.27.39↔	Implantation oder Einsetzen radioaktiver Elemente (Brachytherapie mit umschlossenen Radionukliden), sonstiges Gefäss
86.78.49↔	Anbringen von sonstigem gestielten oder freien Lappen an andere Lokalisation	92.27.40↔	Implantation oder Einsetzen radioaktiver Elemente (Brachytherapie mit umschlossenen Radionukliden), intraoperativ
86.83.00↔	Gewebereduktionsplastik, n.n.bez.	92.27.70↔	Radioaktive Moulagen, n.n.bez.
86.83.13↔	Gewebereduktionsplastik an Unterarm	92.27.71↔	Radioaktive Moulagen: Konstruktion und Applikation von oberflächlichen radioaktiven Moulagen
86.83.14↔	Gewebereduktionsplastik an Hand	92.27.72↔	Radioaktive Moulagen: Konstruktion und Applikation von nicht auf der Körperoberfläche verwendeten Applikatoren
86.83.15↔	Gewebereduktionsplastik an der Bauchregion	92.27.73↔	Radioaktive Moulagen: Konstruktion und Applikation von Augenapplikatoren
86.83.16↔	Gewebereduktionsplastik an der Leisten- und Genitalregion oder am Gesäß	92.27.79↔	Radioaktive Moulagen, sonstige
86.83.17↔	Gewebereduktionsplastik an der unteren Extremität	92.28.00↔	Injektion oder Instillation von Radioisotopen, n.n.bez.
86.83.19↔	Gewebereduktionsplastik an anderer Lokalisation	92.28.01↔	Instillation von offenen Radionukliden in Gelenke
86.83.99↔	Gewebereduktionsplastik, sonstige	92.28.02↔	Radiojodtherapie: Radiojodtherapie bis 1,2 GBq I-131: Ohne Gabe von rekombinantem Thyreotropin (rh-TSH)
86.84.10↔	Korrektur einer Narbenkontraktur oder Bride am Kopf	92.28.03↔	Radiojodtherapie: Radiojodtherapie bis 1,2 GBq I-131: Mit Gabe von rekombinantem Thyreotropin (rh-TSH)
86.84.13↔	Korrektur einer Narbenkontraktur oder Bride an Unterarm	92.28.04↔	Radiojodtherapie: Radiojodtherapie über 1,2 bis unter 5 GBq I-131: Ohne Gabe von rekombinantem Thyreotropin (rh-TSH)
86.84.14↔	Korrektur einer Narbenkontraktur oder Bride an der Hand	92.28.05↔	Radiojodtherapie: Radiojodtherapie über 1,2 bis unter 5 GBq I-131: Mit Gabe von rekombinantem Thyreotropin (rh-TSH)
86.84.17↔	Korrektur einer Narbenkontraktur oder Bride an der Leisten- und Genitalregion oder am Gesäß	92.28.06↔	Radiojodtherapie: Radiojodtherapie mit 5 und mehr GBq I-131: Ohne Gabe von rekombinantem Thyreotropin (rh-TSH)
86.84.18↔	Korrektur einer Narbenkontraktur oder Bride an der unteren Extremität	92.28.07↔	Radiojodtherapie: Radiojodtherapie mit 5 und mehr GBq I-131: Mit Gabe von rekombinantem Thyreotropin (rh-TSH)
86.84.19↔	Korrektur einer Narbenkontraktur oder Bride an anderer Lokalisation	92.28.11↔	Therapie mit offenen Radionukliden bei Knochenmetastasen
86.88.50↔	Anlage oder Wechsel eines Systems zur Vakuumversiegelung, tiefreichend, an Knochen und Gelenken der Extremitäten		

92.28.12↔	Intravenöse palliative Schmerztherapie mit offenen Radionuklidern bei Knochenmetastasen	92.29.31↔	Interstitielle Brachytherapie mit Implantation von permanenten Strahlern, bis zu 10 Quellen
92.28.13↔	Radiorezeptortherapie mit DOTA-konjugierten Somatostatin-Analoga	92.29.32↔	Interstitielle Brachytherapie mit Implantation von permanenten Strahlern, von 10 bis 15 Quellen
92.28.20↔	Radioimmuntherapie mit 90Y-Ibritumomab-Tiuxetan, parenteral	92.29.33↔	Interstitielle Brachytherapie mit Implantation von permanenten Strahlern, von 16 bis 20 Quellen
92.28.21↔	Gabe von Jod-131-MIBG (Metajodbenzylguanidin) parenteral	92.29.34↔	Interstitielle Brachytherapie mit Implantation von permanenten Strahlern, von 21 bis 25 Quellen
92.28.31↔	Selektive intravaskuläre Radiochemoembolisation mit I-131-Lipiodol	92.29.35↔	Interstitielle Brachytherapie mit Implantation von permanenten Strahlern, von 26 bis bis 30 Quellen
92.28.32↔	Selektive intravaskuläre Radionuklidtherapie (SIRT) durch Embolisation von Yttrium-90-markierten Mikrosphären	92.29.36↔	Interstitielle Brachytherapie mit Implantation von permanenten Strahlern, von 31 bis bis 35 Quellen
92.28.33↔	Endovaskuläre Brachytherapie mit Rhenium-188	92.29.37↔	Interstitielle Brachytherapie mit Implantation von permanenten Strahlern, von 36 bis bis 40 Quellen
92.29.11↔	Interstitielle Brachytherapie mit Implantation von entfernbaren Strahlern in einer Ebene, niedrige Dosisleistung	92.29.38↔	Interstitielle Brachytherapie mit Implantation von permanenten Strahlern, von 41 bis bis 45 Quellen
92.29.12↔	Interstitielle Brachytherapie mit Implantation von entfernbaren Strahlern in einer Ebene, gepulste Dosisleistung (Pulsed dose rate)	92.29.39↔	Interstitielle Brachytherapie mit Implantation von permanenten Strahlern, von 46 bis bis 50 Quellen
92.29.13↔	Interstitielle Brachytherapie mit Implantation von entfernbaren Strahlern in einer Ebene, hohe Dosisleistung	92.29.3a↔	Interstitielle Brachytherapie mit Implantation von permanenten Strahlern, von 51 bis bis 55 Quellen
92.29.19↔	Interstitielle Brachytherapie mit Implantation von entfernbaren Strahlern in einer Ebene, sonstige	92.29.3b↔	Interstitielle Brachytherapie mit Implantation von permanenten Strahlern, von 56 bis bis 60 Quellen
92.29.21↔	Interstitielle Brachytherapie mit Volumenimplantation von entfernbaren Strahlern in mehreren Ebenen, niedrige Dosisleistung	92.29.3c↔	Interstitielle Brachytherapie mit Implantation von permanenten Strahlern, von 61 bis bis 65 Quellen
92.29.22↔	Interstitielle Brachytherapie mit Volumenimplantation von entfernbaren Strahlern in mehreren Ebenen, gepulste Dosisleistung (Pulsed dose rate)	92.29.3d↔	Interstitielle Brachytherapie mit Implantation von permanenten Strahlern, von 66 bis bis 70 Quellen
92.29.23↔	Interstitielle Brachytherapie mit Volumenimplantation von entfernbaren Strahlern in mehreren Ebenen, hohe Dosisleistung	92.29.3e↔	Interstitielle Brachytherapie mit Implantation von permanenten Strahlern, mehr als 70 Quellen
92.29.24↔	Brachytherapie mit Implantation von entfernbaren Strahlern in mehreren Ebenen, hohe Dosisleistung, intraoperativ		
92.29.29↔	Interstitielle Brachytherapie mit Volumenimplantation von entfernbaren Strahlern in mehreren Ebenen, sonstige		

Prozedur B17-5

01.24.00↔	Sonstige Kraniotomie, n.n.bez.	01.25.10↔	Sonstige Kraniektomie mit Dekompression
01.24.10↔	Sonstige Kraniotomie mit Dekompression	01.25.11↔	Sonstige Kraniektomie zur Entleerung eines epiduralen Hämatoms
01.24.11↔	Sonstige Kraniotomie zur Entleerung eines epiduralen Hämatoms	01.25.12↔	Sonstige Kraniektomie zur Entleerung eines epiduralen Empyems
01.24.12↔	Sonstige Kraniotomie zur Entleerung eines epiduralen Empyems	01.25.13↔	Sonstige Kraniektomie zur Entfernung eines Fremdkörpers aus Schädelknochen oder Epiduralraum
01.24.13↔	Sonstige Kraniotomie, Einlegen von alloplastischem Material oder Medikamententrägers in den Schädelknochen oder Epiduralraum	01.25.14↔	Sonstige Kraniektomie mit Einlegen von alloplastischem Material oder eines Medikamententrägers in den Schädelknochen oder Epiduralraum
01.24.14↔	Sonstige Kraniotomie, Entfernung von alloplastischem Material oder Medikamententrägers aus Schädelknochen oder Epiduralraum	01.25.19↔	Sonstige Kraniektomie zur Drainage epiduraler Flüssigkeit oder aus sonstigen Gründen
01.24.15↔	Sonstige Kraniotomie, Entfernung eines Fremdkörpers aus Schädelknochen oder Epiduralraum	01.25.20↔	Sonstige Kraniektomie, Rekraniotomie mit Einbringen einer Drainage
01.24.16↔	Sonstige Kraniotomie, sonstige Drainage epiduraler Flüssigkeit oder aus sonstigen Gründen	01.25.21↔	Sonstige Kraniektomie, Rekraniotomie zur Entfernung von alloplastischem Material oder eines Medikamententrägers aus dem Schädelknochen oder Epiduralraum
01.24.20↔	Kraniotomie der Kalotte als Zugang, n.n.bez.	01.25.99↔	Sonstige Kraniektomie, sonstige
01.24.21↔	Bohrlochtrepation der Kalotte als Zugang	77.16.00↔	Sonstige Knocheninzision ohne Knochendurchtrennung an der Patella, n.n.bez.
01.24.22↔	Stereotaktisch geführte Schädelöffnung über die Kalotte als Zugang	77.16.10↔	Sonstige Knocheninzision ohne Knochendurchtrennung an der Patella, Exploration und Knochenbohrung
01.24.29↔	Kraniotomie der Kalotte als Zugang, sonstige	77.16.11↔	Sonstige Knocheninzision ohne Knochendurchtrennung an der Patella, Fremdkörperentfernung
01.24.30↔	Zugang durch die Schädelbasis, n.n.bez.	77.16.12↔	Sonstige Knocheninzision ohne Knochendurchtrennung an der Patella, Einlage und Entfernung eines Medikamententrägers
01.24.31↔	Zugang durch die Schädelbasis, transoral	77.16.13↔	Sonstige Knocheninzision ohne Knochendurchtrennung an der Patella, Drainage
01.24.32↔	Zugang durch die Schädelbasis, transoral mit Spaltung des weichen Gaumens	77.16.99↔	Sonstige Knocheninzision ohne Knochendurchtrennung an der Patella, sonstige
01.24.33↔	Zugang durch die Schädelbasis, transoral mit Spaltung des weichen und harten Gaumens	77.20↔	Keilosteotomie, ohne Angabe der Lokalisation
01.24.34↔	Zugang durch die Schädelbasis, transsphenoidal	77.25.00↔	Keilosteotomie am Femur, n.n.bez.
01.24.35↔	Zugang durch die Schädelbasis, transthemoidal	77.25.10↔	Keilosteotomie am Schenkelhals
01.24.36↔	Zugang durch die Schädelbasis, transmastoidal	77.25.20↔	Keilosteotomie am sonstigen Femur
01.24.37↔	Zugang durch die Schädelbasis, translabyrinthär	77.25.99↔	Keilosteotomie am Femur, sonstige
01.24.38↔	Zugang durch die Schädelbasis, transpyramidal	77.27.00↔	Keilosteotomie an Tibia und Fibula, n.n.bez.
01.24.39↔	Zugang durch die Schädelbasis, sonstige	77.27.10↔	Keilosteotomie an der Tibia
01.24.3a↔	Zugang durch die Schädelbasis, transkondylär		
01.24.3b↔	Zugang durch die Schädelbasis, transorbital		
01.24.3c↔	Zugang durch die Schädelbasis, mit Le-Fort-I-Osteotomie		
01.24.99↔	Sonstige Kraniotomie, sonstige		
01.25.00↔	Sonstige Kraniektomie, n.n.bez.		

77.27.20↔	Keilosteotomie an der Fibula	78.30↔	Verlängerungsosteotomie an Extremitäten, ohne Angabe der Lokalisation
77.27.99↔	Keilosteotomie an Tibia und Fibula, sonstige	78.35.00↔	Verlängerungsosteotomie am Femur, n.n.bez.
77.29.00↔	Sonstige Keilosteotomie an anderen näher bezeichneten Knochen, ausser Gesichtsschädelknochen, n.n.bez.	78.35.10↔	Verlängerungsosteotomie am Schenkelhals
77.29.10↔	Keilosteotomie an Phalangen der Hand	78.35.19↔	Verlängerungsosteotomie an sonstigen Teilen des Femur
77.29.20↔	Keilosteotomie am Wirbel	78.35.99↔	Verlängerungsosteotomie am Femur, sonstige
77.29.40↔	Keilosteotomie an Phalangen des Fusses	78.39.10↔	Verlängerungsosteotomie an Phalangen der Hand
77.29.99↔	Sonstige Keilosteotomie an anderen näher bezeichneten Knochen, ausser Gesichtsschädelknochen, sonstige	78.39.20↔	Verlängerungsosteotomie am Becken
77.30↔	Sonstige Knochendurchtrennung, ohne Angabe der Lokalisation	78.39.30↔	Verlängerungsosteotomie an Phalangen des Fußes
77.35.00↔	Sonstige Knochendurchtrennung am Femur, n.n.bez.	78.39.99↔	Verlängerungsosteotomie an anderen näher bezeichneten Knochen, sonstige
77.35.10↔	De-)Rotationsosteotomie am Schenkelhals	78.40↔	Sonstige plastische Rekonstruktion an Knochen, ohne Angabe der Lokalisation
77.35.11↔	Kortikotomie bei Segmenttransport am Schenkelhals	78.45↔	Sonstige plastische Rekonstruktion am Femur
77.35.12↔	Komplexe (mehrdimensionale) Osteotomie (mit Achsenkorrektur) am Schenkelhals	78.60.05↔	Knochenimplantatentfernung, ohne Angabe der Lokalisation, Entfernung eines Knochen(teil)ersatzes
77.35.19↔	Sonstige Knochendurchtrennung am Schenkelhals	78.60.08↔	Entfernung eines internen Verlängerungs- oder Knochen-transportsystems (motorisiert / nicht-motorisiert), jede Lokalisation
77.35.20↔	(De-)Rotationsosteotomie an sonstigen Teilen des Femurs	78.62.01↔	Knochenimplantatentfernung am Humerus: (intramedullärer) Draht, Schraube, Zuggurtung/Cerclage, (winkelstabile) Platte, Winkelplatte /Kondylenplatte, Marknagel, Verriegelungsnagel, Transfixationsnagel, Fixateur externe, Ringfixateur, (Blount-) Klammern
77.35.21↔	Kortikotomie bei Segmenttransport an sonstigen Teilen des Femurs	78.62.02↔	Knochenimplantatentfernung am Humerus: dynamische Kompressionsschraube, Marknagel mit Gelenkkomponente
77.35.22↔	Komplexe (mehrdimensionale) Osteotomie (mit Achsenkorrektur) an sonstigen Teilen des Femurs	78.62.05↔	Knochenimplantatentfernung am Humerus, Entfernung eines Knochen(teil)ersatzes am Humerus
77.35.23↔	Sonstige Knochendurchtrennung an sonstigen Teilen des Femurs	78.62.08↔	Knochenimplantatentfernung am Humerus: sonstiges Osteosynthesematerial
77.35.99↔	Sonstige Knochendurchtrennung am Femur, sonstige	78.63.01↔	Knochenimplantatentfernung an Radius und Ulna: (intramedullärer) Draht, Schraube, Zuggurtung/Cerclage, (winkelstabile) Platte, Winkelplatte /Kondylenplatte, Marknagel, Verriegelungsnagel, Transfixationsnagel, Fixateur externe, Ringfixateur, (Blount-)Klammern
77.37.00↔	Sonstige Knochendurchtrennung an Tibia und Fibula, n.n.bez.	78.63.05↔	Knochenimplantatentfernung an Radius und Ulna, Entfernung eines Knochen(teil)ersatzes an Radius und Ulna
77.37.10↔	(De-)Rotationsosteotomie an der Tibia	78.63.08↔	Knochenimplantatentfernung an Radius und Ulna (proximal / Schaft / distal): sonstiges
77.37.11↔	Valgisierende oder varisierende (De-)Rotationsosteotomie an der Tibia	78.64.01↔	Knochenimplantatentfernung an Karpalia und Metakarpalia: (intramedullärer) Draht, Schraube, Zuggurtung/Cerclage, (winkelstabile) Platte, Fixateur externe, Ringfixateur, (Blount-) Klammern
77.37.12↔	Kortikotomie bei Segmenttransport an der Tibia	78.64.05↔	Knochenimplantatentfernung an Karpalia und Metakarpalia, Entfernung eines Knochen(teil)ersatzes an Karpalia und Metakarpalia
77.37.13↔	Komplexe (mehrdimensionale) Osteotomie (mit Achsenkorrektur) an der Tibia	78.64.08↔	Knochenimplantatentfernung an Karpalia und Metakarpalia: sonstiges Osteosynthesematerial
77.37.19↔	Sonstige Knochendurchtrennung an der Tibia	78.65.01↔	Knochenimplantatentfernung am Femur: Draht, intramedullärer Draht, Schraube, Zuggurtung/Cerclage, (winkelstabile) Platte, Winkelplatte/Kondylenplatte, dynamische Kompressionsschraube, Marknagel, Fixateur externe, (Blount-) Klammern
77.37.20↔	(De-)Rotationsosteotomie an der Fibula	78.65.02↔	Knochenimplantatentfernung am Femur (Schenkelhals / proximal / distal, ausser Schaft): Marknagel mit Gelenkkomponente, Verriegelungsnagel, Transfixationsnagel
77.37.21↔	Kortikotomie bei Segmenttransport an der Fibula	78.65.03↔	Knochenimplantatentfernung am Femur (Schaft): Marknagel mit Gelenkkomponente
77.37.22↔	Komplexe (mehrdimensionale) Osteotomie (mit Achsenkorrektur) an der Fibula	78.65.04↔	Knochenimplantatentfernung am Femur (proximal / Schaft / distal, ausser Schenkelhals): Ringfixateur
77.37.29↔	Sonstige Knochendurchtrennung an der Fibula	78.65.05↔	Knochenimplantatentfernung am Femur, Entfernung eines Knochen(teil)ersatzes am Femur
77.37.99↔	Sonstige Knochendurchtrennung an Tibia und Fibula, sonstige	78.65.08↔	Knochenimplantatentfernung am Femur: sonstiges Osteosynthesematerial
77.39.00↔	Sonstige Knochendurchtrennung an anderen näher bezeichneten Knochen, ausser Gesichtsschädelknochen, n.n.bez.	78.69.11↔	Knochenimplantatentfernung an Phalangen der Hand: (intramedullärer) Draht, Schraube, Zuggurtung/Cerclage, (winkelstabile) Platte, Fixateur externe, (Blount-)Klammern
77.39.10↔	(De-)Rotationsosteotomie an Phalangen der Hand	78.69.15↔	Knochenimplantatentfernung an anderen näher bezeichneten Knochen, ausser Gesichtsschädelknochen, Entfernung eines Knochen(teil)ersatzes an Phalangen der Hand
77.39.19↔	Sonstige Knochendurchtrennung an Phalangen der Hand	78.69.18↔	Knochenimplantatentfernung an Phalangen der Hand: sonstiges Osteosynthesematerial
77.39.40↔	Korrekturosteotomie an Phalangen des Fusses		
77.39.49↔	Sonstige Knochendurchtrennung an Phalangen des Fusses		
77.86↔	Sonstige partielle Knochenresektion aus der Patella		
78.05.10↔	Knochentransplantation am Femur, gefäßgestielt mit mikrovaskulärer Anastomose		
78.05.11↔	Knochentransplantation am Femur, gefäßgestielt, ohne mikrovaskuläre Anastomose		
78.05.12↔	Knochentransplantation am Femur, allogene		
78.05.13↔	Knorpel-Knochentransplantation am Femur		
78.15.00↔	Anlegen eines Fixateur externe am Femur (inkl. Reposition von Frakturen), n.n.bez.		
78.15.10↔	Offene Reposition einer Schenkelhalsfraktur und proximalen Femurfraktur mit Knochenfixation durch Fixateur externe		
78.15.40↔	Geschlossene Reposition einer sonstigen Femurfraktur mit Knochenfixation durch Fixateur externe		
78.15.99↔	Anlegen eines Fixateur externe am Femur (inkl. Reposition von Frakturen), sonstige		
78.20↔	Verkürzungsosteotomie, ohne Angabe der Lokalisation		
78.25.00↔	Verkürzungsosteotomie am Femur, n.n.bez.		
78.25.10↔	Temporäre Epiphyseodese am Schenkelhals		
78.25.11↔	Permanente Epiphyseodese am Schenkelhals		
78.25.12↔	Therapeutische Epiphyseolyse am Schenkelhals		
78.25.19↔	Sonstige Verkürzungsosteotomie am Schenkelhals		
78.25.20↔	Temporäre Epiphyseodese an sonstigen Teilen des Femur		
78.25.21↔	Permanente Epiphyseodese an sonstigen Teilen des Femur		
78.25.22↔	Therapeutische Epiphyseolyse an sonstigen Teilen des Femur		
78.25.99↔	Verkürzungsosteotomie am Femur, sonstige		

78.69.21↔	Knochenimplantatentfernung am Becken: Draht, Schraube, Zuggurtung/Cerclage, Fixateur externe, Ringfixateur, (Blount-) Klammern	79.89.99↔	Offene Reposition einer Luxation an anderer bezeichneter Lokalisation, sonstige
78.69.22↔	Knochenimplantatentfernung am Becken: (winkelstabile) Platte	79.95↔	Nicht näher bezeichnete Operation an Verletzung des Femur
78.69.25↔	Knochenimplantatentfernung an anderen näher bezeichneten Knochen, ausser Gesichtsschädelknochen, Entfernung eines Knochen(teil)ersatzes am Becken	80.05.00↔	Arthrotomie zur Prothesenentfernung der Hüfte, n.n.bez.
78.69.28↔	Knochenimplantatentfernung am Becken: sonstiges Osteosynthesematerial	80.05.10↔	Arthrotomie zur Prothesenentfernung der Hüfte, Entfernung einer Femurkopfkappe
78.69.31↔	Knochenimplantatentfernung an Talus und Kalkaneus: (intra-medullärer) Draht, Schraube, Zuggurtung/Cerclage, (winkelstabile) Platte, Fixateur externe, Ringfixateur, (Blount-) Klammern	80.05.11↔	Arthrotomie zur Prothesenentfernung der Hüfte, Entfernung einer Gelenkpfannenprothese
78.69.38↔	Knochenimplantatentfernung an Talus und Kalkaneus: sonstiges Osteosynthesematerial	80.05.12↔	Arthrotomie zur Prothesenentfernung der Hüfte, Entfernung einer Gelenkpfannenstützschale und Gelenkschnapp-Pfanne
78.69.41↔	Knochenimplantatentfernung an Phalangen des Fußes: (intra-medullärer) Draht, Schraube, Zuggurtung/Cerclage, (winkelstabile) Platte, Fixateur externe, (Blount-)Klammern	80.05.13↔	Arthrotomie zur Prothesenentfernung der Hüfte, Entfernung einer Femurkopfprothese, Duokopfprothese oder Totalendoprothese
78.69.45↔	Knochenimplantatentfernung an anderen näher bezeichneten Knochen, ausser Gesichtsschädelknochen, Entfernung eines Knochen(teil)ersatzes an Phalangen des Fusses	80.05.14↔	Arthrotomie zur Prothesenentfernung der Hüfte, Entfernung einer sonstigen Endoprothese der Hüfte
78.69.48↔	Knochenimplantatentfernung an Phalangen des Fusses: sonstiges Osteosynthesematerial	80.05.99↔	Arthrotomie zur Prothesenentfernung der Hüfte, sonstige
78.69.51↔	Knochenimplantatentfernung an anderen näher bezeichneten Knochen: Draht, Zuggurtung/Cerclage, Blount-Klammern	80.46.00↔	Durchtrennung von Gelenkskapsel, Ligament oder Knorpel am Knie, n.n.bez.
78.69.52↔	Knochenimplantatentfernung an anderen näher bezeichneten Knochen: Schraube, (winkelstabile) Platte, dynamische Kompressionsschraube, intra-medullärer Draht, Marknagel, Marknagel mit Gelenkkomponente, Verriegelungsnagel, Transfixationsnagel, Fixateur externe	80.46.10↔	Durchtrennung von Gelenkskapsel, Ligament oder Knorpel am Kniegelenk
78.69.53↔	Knochenimplantatentfernung an anderen näher bezeichneten Knochen: Winkelplatte/Kondylenplatte	80.46.20↔	Durchtrennung von Gelenkskapsel, Ligament oder Knorpel am proximalen Tibiofibulargelenk
78.69.55↔	Knochenimplantatentfernung an anderen näher bezeichneten Knochen, ausser Gesichtsschädelknochen, Entfernung eines Knochen(teil)ersatzes an sonstigen näher bezeichneten Knochen	80.46.99↔	Durchtrennung von Gelenkskapsel, Ligament oder Knorpel am Knie, sonstige
78.69.58↔	Knochenimplantatentfernung an anderen näher bezeichneten Knochen: sonstiges Osteosynthesematerial	80.6x.00↔	Meniskekтомie am Knie, n.n.bez.
78.69.61↔	Entfernung von Osteosynthesematerial an Wirbelsäule	80.6x.10↔	Meniskekтомie am Knie, arthroskopisch, partiell
78.69.65↔	Knochenimplantatentfernung an anderen näher bezeichneten Knochen, ausser Gesichtsschädelknochen, Entfernung eines Knochen(teil)ersatzes an der Wirbelsäule	80.6x.11↔	Meniskekтомie am Knie, arthroskopisch, total
78.69.71↔	Arthroskopische Entfernung von Osteosynthesematerial	80.6x.20↔	Meniskekтомie am Knie, offen chirurgisch, partiell
79.15.00↔	Geschlossene Reposition einer Femurfraktur mit innerer Knochenfixation, n.n.bez.	80.6x.21↔	Meniskekтомie am Knie, offen chirurgisch, total
79.15.10↔	Geschlossene Reposition einer distalen Femurfraktur mit innerer Knochenfixation	80.6x.99↔	Meniskekтомie am Knie, sonstige
79.15.20↔	Geschlossene Reposition einer sonstigen Femurfraktur mit innerer Knochenfixation	81.11↔	Arthrodese am Sprunggelenk
79.15.99↔	Geschlossene Reposition einer Femurfraktur mit innerer Knochenfixation, sonstige	81.12.00↔	Arthrodese Double, n.n.bez.
79.35.00↔	Offene Reposition einer Femurfraktur mit innerer Knochenfixation, n.n.bez.	81.12.10↔	Arthrodese oberes Sprunggelenk mit unterem Sprunggelenk
79.35.10↔	Offene Reposition einer Hüftkopffraktur mit innerer Knochenfixation	81.12.11↔	Arthrodese oberes Sprunggelenk mit unterem Sprunggelenk und Chopartgelenk
79.35.11↔	Offene Reposition einer Schenkelhalsfraktur und proximalen Femurfraktur mit innerer Knochenfixation	81.12.12↔	Arthrodese unteres Sprunggelenk, zwei Sprunggelenkskammern
79.35.12↔	Offene Reposition einer Femurschaftfraktur mit innerer Knochenfixation	81.12.13↔	Arthrodese unteres Sprunggelenk, drei Sprunggelenkskammern
79.35.13↔	Offene Reposition einer distalen Femurfraktur mit innerer Knochenfixation	81.12.99↔	Arthrodese Double, sonstige
79.35.99↔	Offene Reposition einer Femurfraktur mit innerer Knochenfixation, sonstige	81.13↔	Subtalare Arthrodese
79.39.00↔	Offene Reposition einer Fraktur anderer bezeichneter Knochen mit innerer Knochenfixation, n.n.bez.	81.14↔	Mediotarsale Arthrodese
79.39.20↔	Offene Reposition einer Fraktur des Acetabulums mit innerer Knochenfixation	81.15↔	Tarsometatarsale Arthrodese
79.39.99↔	Offene Reposition einer Fraktur anderer bezeichneter Knochen mit innerer Knochenfixation, sonstige	81.20↔	Arthrodese an nicht bezeichneten Gelenken
79.80↔	Offene Reposition einer Luxation an nicht bezeichneter Lokalisation	81.21↔	Hüft-Arthrodese
79.89.00↔	Offene Reposition einer Luxation an anderer bezeichneter Lokalisation, n.n.bez.	81.22↔	Knie-Arthrodese
		81.24↔	Ellbogen-Arthrodese
		81.26↔	Arthrodese am Karpometakarpalgelenk
		81.27↔	Arthrodese am Metakarpophalangealgelenk
		81.28↔	Interphalangeal-Arthrodese
		81.29.00↔	Arthrodese an anderen näher bezeichneten Gelenken, n.n.bez.
		81.40.00↔	Rekonstruktion am Hüftgelenk, n.n.bez.
		81.40.10↔	Refixation eines osteochondralen Fragmentes am Hüftgelenk, arthroskopisch
		81.40.11↔	Refixation eines osteochondralen Fragmentes am Hüftgelenk, offen chirurgisch
		81.40.14↔	Knorpeltransplantation und Implantation von in-vitro hergestellten Gewebekulturen am Hüftgelenk, arthroskopisch
		81.40.15↔	Knorpeltransplantation und Implantation von in-vitro hergestellten Gewebekulturen am Hüftgelenk, offen chirurgisch
		81.40.18↔	Subchondrale Knocheneröffnung am Hüftgelenk, arthroskopisch
		81.40.19↔	Subchondrale Knocheneröffnung am Hüftgelenk, offen chirurgisch
		81.40.20↔	Subchondrale Knocheneröffnung am Hüftgelenk mit Einbringen eines azellulären Implantates, arthroskopisch
		81.40.21↔	Subchondrale Knocheneröffnung am Hüftgelenk mit Einbringen eines azellulären Implantates, offen chirurgisch
		81.40.30↔	Arthroplastik am Hüftgelenk mit Osteotomie des Beckens, sonstige Osteotomie
		81.40.31↔	Arthroplastik am Hüftgelenk mit Osteotomie des Beckens, Tripelosteotomie
		81.40.32↔	Pfannendachplastik am Hüftgelenk
		81.40.33↔	Girdlestone-Resektion am Hüftgelenk, primär
		81.40.99↔	Rekonstruktion am Hüftgelenk, sonstige

81.42↔	Five in one Rekonstruktion am Kniegelenk	81.49.27↔	Subchondrale Knocheneröffnung, Oberes Sprunggelenk, offen chirurgisch
81.43↔	Rekonstruktion am Kniegelenk nach unhappy triad	81.49.28↔	Subchondrale Knocheneröffnung, Unteres Sprunggelenk, arthroskopisch
81.44.00↔	Stabilisierung der Patella, n.n.bez.	81.49.29↔	Subchondrale Knocheneröffnung, Unteres Sprunggelenk, offen chirurgisch
81.44.10↔	Stabilisierung der Patella, Retinakulumspaltung, lateral	81.49.30↔	Subchondrale Knocheneröffnung mit Einbringen eines azellulären Implantates, Oberes Sprunggelenk, arthroskopisch
81.44.11↔	Stabilisierung der Patella, Retinakulumspaltung, lateral mit Zügelungsoperation	81.49.31↔	Subchondrale Knocheneröffnung mit Einbringen eines azellulären Implantates, Unteres Sprunggelenk, arthroskopisch
81.44.12↔	Stabilisierung der Patella, Verlagerung des Patellarsehnenansatzes	81.49.32↔	Resektionsarthroplastik am Sprunggelenk
81.44.13↔	Stabilisierung der Patella, Verlagerung des Patellarsehnenansatzes mit Knochenspan	81.49.33↔	Refixation und Plastik am Kapselbandapparat des oberen Sprunggelenkes
81.44.99↔	Stabilisierung der Patella, sonstige	81.49.34↔	Subchondrale Knocheneröffnung mit Einbringen eines azellulären Implantates, Oberes Sprunggelenk, offen chirurgisch
81.46↔	Sonstige Rekonstruktion am Kollateralband	81.49.35↔	Subchondrale Knocheneröffnung mit Einbringen eines azellulären Implantates, Unteres Sprunggelenk, offen chirurgisch
81.47.00↔	Sonstige Rekonstruktion am Kniegelenk, n.n.bez.	81.49.99↔	Sonstige Rekonstruktion am Sprunggelenk, sonstige
81.47.10↔	Refixation eines osteochondralen Fragmentes am Kniegelenk	81.83.00↔	Sonstiger Eingriff am Schultergelenk, n.n.bez.
81.47.11↔	Refixation eines osteochondralen Fragmentes am Kniegelenk, arthroskopisch	81.83.10↔	Refixation eines osteochondralen Fragmentes, Humeroglenoidalgelenk, arthroskopisch
81.47.14↔	Meniskusrefixation, offen chirurgisch	81.83.11↔	Refixation eines osteochondralen Fragmentes, Humeroglenoidalgelenk, offen chirurgisch
81.47.15↔	Meniskusrefixation, arthroskopisch	81.83.12↔	Refixation eines osteochondralen Fragmentes, Akromioklavikulargelenk, arthroskopisch
81.47.16↔	Meniskustransplantation	81.83.13↔	Refixation eines osteochondralen Fragmentes, Akromioklavikulargelenk, offen chirurgisch
81.47.17↔	Knorpeltransplantation und Implantation von in-vitro hergestellten Gewebekulturen am Kniegelenk, offen chirurgisch	81.83.18↔	Knorpeltransplantation und Implantation von in-vitro hergestellten Gewebekulturen, Humeroglenoidalgelenk, arthroskopisch
81.47.18↔	Knorpeltransplantation und Implantation von in-vitro hergestellten Gewebekulturen am Kniegelenk, arthroskopisch	81.83.19↔	Knorpeltransplantation und Implantation von in-vitro hergestellten Gewebekulturen, Humeroglenoidalgelenk, offen chirurgisch
81.47.19↔	Knöcherne Refixation eines Kreuzbandes, offen chirurgisch	81.83.20↔	Knorpeltransplantation und Implantation von in-vitro hergestellten Gewebekulturen, Akromioklavikulargelenk, arthroskopisch
81.47.20↔	Knöcherne Refixation eines Kreuzbandes, arthroskopisch	81.83.21↔	Knorpeltransplantation und Implantation von in-vitro hergestellten Gewebekulturen, Akromioklavikulargelenk, offen chirurgisch
81.47.23↔	Subchondrale Knocheneröffnung am Kniegelenk, offen chirurgisch	81.83.26↔	Subchondrale Knocheneröffnung, Humeroglenoidalgelenk, arthroskopisch
81.47.24↔	Subchondrale Knocheneröffnung am Kniegelenk, arthroskopisch	81.83.27↔	Subchondrale Knocheneröffnung, Humeroglenoidalgelenk, offen chirurgisch
81.47.25↔	Subchondrale Knocheneröffnung am Kniegelenk mit Einbringen eines azellulären Implantates, arthroskopisch	81.83.28↔	Subchondrale Knocheneröffnung, Akromioklavikulargelenk, arthroskopisch
81.47.26↔	Implantation eines patientenindividuellen metallischen Knorpelersatzes am Kniegelenk	81.83.29↔	Subchondrale Knocheneröffnung, Akromioklavikulargelenk, offen chirurgisch
81.47.27↔	Resektionsarthroplastik am Kniegelenk	81.83.30↔	Subchondrale Knocheneröffnung mit Einbringen eines azellulären Implantates, Humeroglenoidalgelenk, arthroskopisch
81.47.28↔	Subchondrale Knocheneröffnung am Kniegelenk mit Einbringen eines azellulären Implantates, offen chirurgisch	81.83.31↔	Subchondrale Knocheneröffnung mit Einbringen eines azellulären Implantates, Akromioklavikulargelenk, arthroskopisch
81.47.30↔	Sonstige Refixation und Naht am Kapselbandapparat des Kniegelenkes	81.83.32↔	Refixation des Labrum glenoidale, arthroskopisch
81.47.31↔	Sonstige Bandplastik am Kniegelenk, offen chirurgisch	81.83.33↔	Erweiterung des subakromialen Raumes, arthroskopisch
81.47.40↔	Sonstige Rekonstruktion am Kniegelenk, Patella und ihr Halteapparat	81.83.34↔	Kapselraffung mit Fixation am Glenoid, arthroskopisch
81.47.50↔	Knorpeltransplantation mit OATS (osteoarticular transfer system)-Verfahren, Mosaikplastik am Kniegelenk, offen chirurgisch	81.83.35↔	Subchondrale Knocheneröffnung mit Einbringen eines azellulären Implantates, Humeroglenoidalgelenk, offen chirurgisch
81.47.51↔	Knorpeltransplantation mit OATS (osteoarticular transfer system)-Verfahren, Mosaikplastik am Kniegelenk, arthroskopisch	81.83.36↔	Subchondrale Knocheneröffnung mit Einbringen eines azellulären Implantates, Akromioklavikulargelenk, offen chirurgisch
81.47.90↔	Sonstige Rekonstruktion am Kniegelenk, arthroskopisch	81.83.39↔	Refixation und Plastik am Kapselbandapparat des Schultergelenkes, sonstige, arthroskopisch
81.47.99↔	Sonstige Rekonstruktion am Kniegelenk, sonstige	81.83.40↔	Resektionsarthroplastik am Schultergelenk
81.49.00↔	Sonstige Rekonstruktion am Sprunggelenk, n.n.bez.	81.83.41↔	Refixation des Limbus, offen chirurgisch
81.49.10↔	Refixation eines osteochondralen Fragmentes, Oberes Sprunggelenk, arthroskopisch	81.83.42↔	Vordere und Hintere Pfannenrandplastik
81.49.11↔	Refixation eines osteochondralen Fragmentes, Oberes Sprunggelenk, offen chirurgisch	81.83.43↔	Vordere und Hintere Kapselplastik
81.49.12↔	Refixation eines osteochondralen Fragmentes, Unteres Sprunggelenk, arthroskopisch	81.83.44↔	Akromioplastik mit Durchtrennung des Ligamentum coracoacromiale, offen chirurgisch
81.49.13↔	Refixation eines osteochondralen Fragmentes, Unteres Sprunggelenk, offen chirurgisch	81.83.49↔	Refixation und Plastik am Kapselbandapparat des Schultergelenkes, sonstige, offen chirurgisch
81.49.18↔	Knorpeltransplantation und Implantation von in-vitro hergestellten Gewebekulturen, Oberes Sprunggelenk, arthroskopisch	81.83.99↔	Sonstiger Eingriff am Schultergelenk, sonstige
81.49.19↔	Knorpeltransplantation und Implantation von in-vitro hergestellten Gewebekulturen, Oberes Sprunggelenk, offen chirurgisch		
81.49.20↔	Knorpeltransplantation und Implantation von in-vitro hergestellten Gewebekulturen, Unteres Sprunggelenk, arthroskopisch		
81.49.21↔	Knorpeltransplantation und Implantation von in-vitro hergestellten Gewebekulturen, Unteres Sprunggelenk, offen chirurgisch		
81.49.26↔	Subchondrale Knocheneröffnung, Oberes Sprunggelenk, arthroskopisch		

81.85.00↔	Sonstige Rekonstruktion am Ellbogen, n.n.bez.	81.96.42↔	Sonstige Rekonstruktion an Gelenken, Proximales Tibiofibulargelenk, Refixation eines osteochondralen Fragmentes, offen chirurgisch
81.85.10↔	Refixation eines osteochondralen Fragmentes am Ellbogen, arthroskopisch	81.96.45↔	Sonstige Rekonstruktion an Gelenken, Proximales Tibiofibulargelenk, Knorpeltransplantation und Implantation von in-vitro hergestellten Gewebekulturen, arthroskopisch
81.85.11↔	Refixation eines osteochondralen Fragmentes am Ellbogen, offen chirurgisch	81.96.46↔	Sonstige Rekonstruktion an Gelenken, Proximales Tibiofibulargelenk, Knorpeltransplantation und Implantation von in-vitro hergestellten Gewebekulturen, offen chirurgisch
81.85.14↔	Knorpeltransplantation und Implantation am Ellbogen von in-vitro hergestellten Gewebekulturen, arthroskopisch	81.96.49↔	Sonstige Rekonstruktion an Gelenken, Proximales Tibiofibulargelenk, sonstige
81.85.15↔	Knorpeltransplantation und Implantation am Ellbogen von in-vitro hergestellten Gewebekulturen, offen chirurgisch	81.96.4a↔	Sonstige Rekonstruktion an Gelenken, Proximales Tibiofibulargelenk, Subchondrale Kocheneröffnung, arthroskopisch
81.85.18↔	Subchondrale Knocheneröffnung am Ellbogen, arthroskopisch	81.96.4b↔	Sonstige Rekonstruktion an Gelenken, Proximales Tibiofibulargelenk, Subchondrale Kocheneröffnung, offen chirurgisch
81.85.19↔	Subchondrale Knocheneröffnung am Ellbogen, offen chirurgisch	81.96.4c↔	Sonstige Rekonstruktion an Gelenken, Proximales Tibiofibulargelenk, Subchondrale Kocheneröffnung mit Einbringen eines azellulären Implantates, arthroskopisch
81.85.20↔	Subchondrale Knocheneröffnung am Ellbogen mit Einbringen eines azellulären Implantates, arthroskopisch	81.96.50↔	Sonstige Rekonstruktion an Gelenken, Metatarsophalangealgelenk, n.n.bez.
81.85.21↔	Resektionsarthroplastik am Ellenbogengelenk	81.96.51↔	Sonstige Rekonstruktion an Gelenken, Metatarsophalangealgelenk, Refixation eines osteochondralen Fragmentes, arthroskopisch
81.85.30↔	Prothetischer Ersatz der distalen Humerusgelenkfläche	81.96.52↔	Sonstige Rekonstruktion an Gelenken, Metatarsophalangealgelenk, Refixation eines osteochondralen Fragmentes, offen chirurgisch
81.85.32↔	Sonstige Rekonstruktion am Ellbogen, Ulnakopfprothese	81.96.55↔	Sonstige Rekonstruktion an Gelenken, Metatarsophalangealgelenk, Knorpeltransplantation und Implantation von in-vitro hergestellten Gewebekulturen, arthroskopisch
81.85.99↔	Sonstige Rekonstruktion am Ellbogen, sonstige	81.96.56↔	Sonstige Rekonstruktion an Gelenken, Metatarsophalangealgelenk, Knorpeltransplantation und Implantation von in-vitro hergestellten Gewebekulturen, offen chirurgisch
81.94↔	Naht an Kapsel oder Ligament von Sprunggelenk oder Fuss	81.96.59↔	Sonstige Rekonstruktion an Gelenken, Metatarsophalangealgelenk, sonstige
81.95.00↔	Naht an Kapsel oder Ligament der übrigen unteren Extremitäten, n.n.bez.	81.96.5a↔	Sonstige Rekonstruktion an Gelenken, Metatarsophalangealgelenk, subchondrale Knocheneröffnung, arthroskopisch
81.95.10↔	Naht an Kapsel oder Ligament der übrigen unteren Extremitäten, Naht des vorderen Kreuzbandes, arthroskopisch	81.96.5b↔	Sonstige Rekonstruktion an Gelenken, Metatarsophalangealgelenk, subchondrale Knocheneröffnung, offen chirurgisch
81.95.11↔	Naht an Kapsel oder Ligament der übrigen unteren Extremitäten, Naht des vorderen Kreuzbandes, offen chirurgisch	81.96.5c↔	Sonstige Rekonstruktion an Gelenken, Metatarsophalangealgelenk, subchondrale Knocheneröffnung mit Einbringen eines azellulären Implantates, arthroskopisch
81.95.12↔	Naht an Kapsel oder Ligament der übrigen unteren Extremitäten, Naht des hinteren Kreuzbandes, arthroskopisch	81.96.60↔	Sonstige Rekonstruktion an Gelenken, Zehngelenk, n.n.bez.
81.95.13↔	Naht an Kapsel oder Ligament der übrigen unteren Extremitäten, Naht des hinteren Kreuzbandes, offen chirurgisch	81.96.61↔	Sonstige Rekonstruktion an Gelenken, Zehngelenk, Refixation eines osteochondralen Fragmentes, arthroskopisch
81.95.14↔	Naht an Kapsel oder Ligament der übrigen unteren Extremitäten, Naht des medialen Kapselbandapparates mit Eingriff am Meniskus, arthroskopisch	81.96.62↔	Sonstige Rekonstruktion an Gelenken, Zehngelenk, Refixation eines osteochondralen Fragmentes, offen chirurgisch
81.95.15↔	Naht an Kapsel oder Ligament der übrigen unteren Extremitäten, Naht des medialen Kapselbandapparates mit Eingriff am Mensikus, offen chirurgisch	81.96.65↔	Sonstige Rekonstruktion an Gelenken, Zehngelenk, Knorpeltransplantation und Implantation von in-vitro hergestellten Gewebekulturen, arthroskopisch
81.95.16↔	Naht an Kapsel oder Ligament der übrigen unteren Extremitäten, Naht des lateralen Kapselbandapparates, arthroskopisch	81.96.66↔	Sonstige Rekonstruktion an Gelenken, Zehngelenk, Knorpeltransplantation und Implantation von in-vitro hergestellten Gewebekulturen, offen chirurgisch
81.95.17↔	Naht an Kapsel oder Ligament der übrigen unteren Extremitäten, Naht des lateralen Kapselbandapparates, offen chirurgisch	81.96.69↔	Sonstige Rekonstruktion an Gelenken, Zehngelenk, sonstige
81.95.18↔	Naht an Kapsel oder Ligament der übrigen unteren Extremitäten, Naht des dorsalen Kapselbandapparates, offen chirurgisch	81.96.6a↔	Sonstige Rekonstruktion an Gelenken, Zehngelenk, Subchondrale Knocheneröffnung, arthroskopisch
81.95.99↔	Naht an Kapsel oder Ligament der übrigen unteren Extremitäten, sonstige	81.96.6b↔	Sonstige Rekonstruktion an Gelenken, Zehngelenk, Subchondrale Knocheneröffnung, offen chirurgisch
81.96.00↔	Sonstige Rekonstruktion an Gelenken, n.n.bez.	81.96.6c↔	Sonstige Rekonstruktion an Gelenken, Zehngelenk, Subchondrale Knocheneröffnung mit Einbringen eines azellulären Implantates, arthroskopisch
81.96.20↔	Sonstige Rekonstruktion an Gelenken, Handgelenk, n.n.bez.	81.96.70↔	Sonstige Rekonstruktion an Gelenken, sonstige Gelenke des Fusses, n.n.bez.
81.96.21↔	Sonstige Rekonstruktion an Gelenken, Handgelenk, Refixation eines osteochondralen Fragmentes, arthroskopisch	81.96.71↔	Sonstige Rekonstruktion an Gelenken, sonstige Gelenke des Fusses, Refixation eines osteochondralen Fragmentes, arthroskopisch
81.96.22↔	Sonstige Rekonstruktion an Gelenken, Handgelenk, Refixation eines osteochondralen Fragmentes, offen chirurgisch	81.96.72↔	Sonstige Rekonstruktion an Gelenken, sonstige Gelenke des Fusses, Refixation eines osteochondralen Fragmentes, offen chirurgisch
81.96.25↔	Sonstige Rekonstruktion an Gelenken, Handgelenk, Knorpeltransplantation und Implantation von in-vitro hergestellten Gewebekulturen, arthroskopisch		
81.96.26↔	Sonstige Rekonstruktion an Gelenken, Handgelenk, Knorpeltransplantation und Implantation von in-vitro hergestellten Gewebekulturen, offen chirurgisch		
81.96.29↔	Sonstige Rekonstruktion an Gelenken, Handgelenk, sonstige		
81.96.2a↔	Sonstige Rekonstruktion an Gelenken, Handgelenk, Subchondrale Knocheneröffnung, arthroskopisch		
81.96.2b↔	Sonstige Rekonstruktion an Gelenken, Handgelenk, Subchondrale Knocheneröffnung, offen chirurgisch		
81.96.2c↔	Sonstige Rekonstruktion an Gelenken, Handgelenk, Subchondrale Knocheneröffnung mit Einbringen eines azellulären Implantates, arthroskopisch		
81.96.40↔	Sonstige Rekonstruktion an Gelenken, Proximales Tibiofibulargelenk, n.n.bez.		
81.96.41↔	Sonstige Rekonstruktion an Gelenken, Proximales Tibiofibulargelenk, Refixation eines osteochondralen Fragmentes, arthroskopisch		

81.96.75↔	Sonstige Rekonstruktion an Gelenken, sonstige Gelenke des Fusses, Knorpeltransplantation und Implantation von in-vitro hergestellten Gewebekulturen, arthroskopisch	81.96.8b↔	Sonstige Rekonstruktion an anderen näher bezeichneten Gelenken, subchondrale Knocheneröffnung, offen chirurgisch
81.96.76↔	Sonstige Rekonstruktion an Gelenken, sonstige Gelenke des Fusses, Knorpeltransplantation und Implantation von in-vitro hergestellten Gewebekulturen, offen chirurgisch	81.96.8c↔	Sonstige Rekonstruktion an anderen näher bezeichneten Gelenken, subchondrale Knocheneröffnung mit Einbringen eines azellulären Implantates, arthroskopisch
81.96.79↔	Sonstige Rekonstruktion an Gelenken, sonstige Fuss, sonstige	81.96.90↔	Sonstige gelenkrekonstruktive und gelenkplastische Eingriffe, n.n.bez.
81.96.7a↔	Sonstige Rekonstruktion an Gelenken, sonstige Gelenke des Fusses, Subchondrale Knocheneröffnung, arthroskopisch	81.96.91↔	Sonstige gelenkrekonstruktive und gelenkplastische Eingriffe, Naht eines Kapsel- oder Kollateralbandes
81.96.7b↔	Sonstige Rekonstruktion an Gelenken, sonstige Gelenke des Fusses, Subchondrale Knocheneröffnung, offen chirurgisch	81.96.92↔	Sonstige gelenkrekonstruktive und gelenkplastische Eingriffe, Refixation am Kapselbandapparat anderer Gelenke
81.96.7c↔	Sonstige Rekonstruktion an Gelenken, sonstige Gelenke des Fusses, Subchondrale Knocheneröffnung mit Einbringen eines azellulären Implantates, arthroskopisch	81.96.95↔	Sonstige gelenkrekonstruktive und gelenkplastische Eingriffe Implantation einer Endoprothese an Gelenken der oberen Extremität, sonstige
81.96.80↔	Sonstige Rekonstruktion an anderen näher bezeichneten Gelenken, n.n.bez.	81.96.96↔	Sonstige gelenkrekonstruktive und gelenkplastische Eingriffe, Einbringen von Abstandshaltern (z.B. nach Entfernung einer Endoprothese)
81.96.81↔	Sonstige Rekonstruktion an anderen näher bezeichneten Gelenken, Refixation eines osteochondralen Fragmentes, arthroskopisch	81.96.97↔	Sonstige gelenkrekonstruktive und gelenkplastische Eingriffe, Komplexe Erstimplantation und Wechseloperation einer Gelenkendoprothese in Verbindung mit Knochenersatz und dem Ersatz benachbarter Gelenke
81.96.82↔	Sonstige Rekonstruktion an anderen näher bezeichneten Gelenken, Refixation eines osteochondralen Fragmentes, offen chirurgisch	81.96.98↔	Sonstige gelenkrekonstruktive und gelenkplastische Eingriffe, Resektionsarthroplastik am Handgelenk
81.96.85↔	Sonstige Rekonstruktion an anderen näher bezeichneten Gelenken, Knorpeltransplantation und Implantation von in-vitro hergestellten Gewebekulturen, arthroskopisch	81.96.99↔	Sonstige Rekonstruktion an Gelenken, sonstige
81.96.86↔	Sonstige Rekonstruktion an anderen näher bezeichneten Gelenken, Knorpeltransplantation und Implantation von in-vitro hergestellten Gewebekulturen, offen chirurgisch	81.96.9a↔	Sonstige gelenkrekonstruktive und gelenkplastische Eingriffe, Resektionsarthroplastik an Gelenken des Fusses
81.96.89↔	Sonstige Rekonstruktion an anderen näher bezeichneten Gelenken, sonstige	81.96.9b↔	Sonstige gelenkrekonstruktive und gelenkplastische Eingriffe, sonstige gelenkplastische Eingriffe
81.96.8a↔	Sonstige Rekonstruktion an anderen näher bezeichneten Gelenken, subchondrale Knocheneröffnung, arthroskopisch	82.31↔	Bursektomie an der Hand
		82.42↔	Sekundäre Naht an einer Beugesehne der Hand

Prozedur B17-6

01.14.00↔	Offene Biopsie am Gehirn, n.n.bez.	01.24.3b↔	Zugang durch die Schädelbasis, transorbital
01.14.10↔	Stereotaktische offene Biopsie am Gehirn	01.24.3c↔	Zugang durch die Schädelbasis, mit Le-Fort-I-Osteotomie
01.14.99↔	Offene Biopsie am Gehirn, sonstige	01.24.99↔	Sonstige Kraniotomie, sonstige
01.21↔	Inzision und Drainage an den kranialen Sinus	01.25.00↔	Sonstige Kraniektomie, n.n.bez.
01.24.00↔	Sonstige Kraniotomie, n.n.bez.	01.25.10↔	Sonstige Kraniektomie mit Dekompression
01.24.10↔	Sonstige Kraniotomie mit Dekompression	01.25.11↔	Sonstige Kraniektomie zur Entleerung eines epiduralen Hämatoms
01.24.11↔	Sonstige Kraniotomie zur Entleerung eines epiduralen Hämatoms	01.25.12↔	Sonstige Kraniektomie zur Entleerung eines epiduralen Epyems
01.24.12↔	Sonstige Kraniotomie zur Entleerung eines epiduralen Epyems	01.25.13↔	Sonstige Kraniektomie zur Entfernung eines Fremdkörpers aus Schädelknochen oder Epiduralraum
01.24.13↔	Sonstige Kraniotomie, Einlegen von alloplastischem Material oder Medikamententrägers in den Schädelknochen oder Epiduralraum	01.25.14↔	Sonstige Kraniektomie mit Einlegen von alloplastischem Material oder eines Medikamententrägers in den Schädelknochen oder Epiduralraum
01.24.14↔	Sonstige Kraniotomie, Entfernung von alloplastischem Material oder Medikamententrägers aus Schädelknochen oder Epiduralraum	01.25.19↔	Sonstige Kraniektomie zur Drainage epiduraler Flüssigkeit oder aus sonstigen Gründen
01.24.15↔	Sonstige Kraniotomie, Entfernung eines Fremdkörpers aus Schädelknochen oder Epiduralraum	01.25.20↔	Sonstige Kraniektomie, Rekraniektomie mit Einbringen einer Drainage
01.24.16↔	Sonstige Kraniotomie, sonstige Drainage epiduraler Flüssigkeit oder aus sonstigen Gründen	01.25.21↔	Sonstige Kraniektomie, Rekraniektomie zur Entfernung von alloplastischem Material oder eines Medikamententrägers aus dem Schädelknochen oder Epiduralraumes
01.24.20↔	Kraniotomie der Kalotte als Zugang, n.n.bez.	01.25.99↔	Sonstige Kraniektomie, sonstige
01.24.21↔	Bohrlochtrepation der Kalotte als Zugang	04.02↔	Durchtrennung des N. trigeminus
01.24.22↔	Stereotaktisch geführte Schädelöffnung über die Kalotte als Zugang	04.03.00↔	Durchtrennung oder Quetschen (Crushing) von anderen kranialen und peripheren Nerven, n.n.bez.
01.24.29↔	Kraniotomie der Kalotte als Zugang, sonstige	04.03.10↔	Durchtrennung oder Quetschen (Crushing) des N. vestibulocochlearis
01.24.30↔	Zugang durch die Schädelbasis, n.n.bez.	04.03.11↔	Durchtrennung oder Quetschen (Crushing) von intrakraniellen Anteilen von sonstigen Hirnnerven und Ganglien
01.24.31↔	Zugang durch die Schädelbasis, transoral	04.03.20↔	Durchtrennung oder Quetschen (Crushing) von extrakraniellen Hirnnerven
01.24.32↔	Zugang durch die Schädelbasis, transoral mit Spaltung des weichen Gaumens	04.03.30↔	Durchtrennung oder Quetschen (Crushing) des Plexus brachialis
01.24.33↔	Zugang durch die Schädelbasis, transoral mit Spaltung des weichen und harten Gaumens	04.03.31↔	Durchtrennung oder Quetschen (Crushing) von Nerven der Schulter
01.24.34↔	Zugang durch die Schädelbasis, transsphenoidal	04.03.32↔	Durchtrennung oder Quetschen (Crushing) von Nerven des Armes und der Hand
01.24.35↔	Zugang durch die Schädelbasis, transethmoidal	04.03.33↔	Durchtrennung oder Quetschen (Crushing) von Nerven des Rumpfes und der unteren Extremität
01.24.36↔	Zugang durch die Schädelbasis, transmastoidal		
01.24.37↔	Zugang durch die Schädelbasis, translabyrinthär		
01.24.38↔	Zugang durch die Schädelbasis, transpyramidal		
01.24.39↔	Zugang durch die Schädelbasis, sonstige		
01.24.3a↔	Zugang durch die Schädelbasis, transkondylär		

04.03.99↔	Durchtrennung oder Quetschen (Crushing) von anderen kranialen und peripheren Nerven, sonstige	04.3x.10↔	Epineurale Naht von extrakraniellen Hirnnerven, primär
04.04.00↔	Sonstige Inzision an kranialen und peripheren Nerven, n.n.bez.	04.3x.11↔	Epineurale Naht des Plexus brachialis, primär
04.04.10↔	Sonstige Inzision am N. vestibulocochlearis	04.3x.12↔	Epineurale Naht von Nerven der Schulter, primär
04.04.11↔	Sonstige Inzision an intrakraniellen Anteilen von sonstigen Hirnnerven und Ganglien	04.3x.13↔	Epineurale Naht von Nerven am Arm, primär
04.04.20↔	Sonstige Inzision an extrakraniellen Hirnnerven	04.3x.14↔	Epineurale Naht von Nerven der Hand, primär
04.04.30↔	Sonstige Inzision am Plexus brachialis	04.3x.15↔	Epineurale Naht von Nerven des Rumpfes, primär
04.04.31↔	Sonstige Inzision an Nerven der Schulter	04.3x.16↔	Epineurale Naht von Nerven des Beines (inkl. Plexus lumbosacralis, Leiste, Beckenboden), primär
04.04.32↔	Sonstige Inzision an Nerven des Armes und der Hand	04.3x.17↔	Epineurale Naht von Nerven des Fußes, primär
04.04.33↔	Sonstige Inzision an Nerven des Rumpfes und der unteren Extremität	04.3x.19↔	Epineurale Naht von sonstigen kranialen oder peripheren Nerven, primär
04.04.99↔	Sonstige Inzision an kranialen und peripheren Nerven, sonstige	04.3x.20↔	Epineurale Naht von extrakraniellen Hirnnerven, sekundär
04.05.00↔	Exzision (und Destruktion) des Ganglion Gasseri, n.n.bez.	04.3x.21↔	Epineurale Naht des Plexus brachialis, sekundär
04.05.10↔	Exzision des Ganglion Gasseri	04.3x.22↔	Epineurale Naht von Nerven der Schulter, sekundär
04.05.20↔	Destruktion des Ganglion Gasseri	04.3x.23↔	Epineurale Naht von Nerven am Arm, sekundär
04.05.99↔	Exzision (und Destruktion) des Ganglion Gasseri, sonstige	04.3x.24↔	Epineurale Naht von Nerven an der Hand, sekundär
04.06.00↔	Sonstige Exzision von kranialen oder peripheren Ganglien, n.n.bez.	04.3x.25↔	Epineurale Naht von Nerven des Rumpfes, sekundär
04.06.10↔	Exzision von intrakraniellen Ganglien	04.3x.26↔	Epineurale Naht von Nerven des Beines (inkl. Plexus lumbosacralis, Leiste, Beckenboden), sekundär
04.06.20↔	Exzision von sonstigen peripheren Ganglien	04.3x.27↔	Epineurale Naht von Nerven des Fußes, sekundär
04.06.99↔	Sonstige Exzision von kranialen oder peripheren Ganglien, sonstige	04.3x.29↔	Epineurale Naht von sonstigen kranialen und peripheren Nerven, sekundär
04.07.00↔	Sonstige Exzision oder Avulsion von kranialen oder peripheren Nerven, n.n.bez.	04.3x.30↔	Interfaszikuläre Naht von extrakraniellen Hirnnerven, primär
04.07.10↔	Exzision eines Nerven zur Transplantation	04.3x.31↔	Interfaszikuläre Naht des Plexus brachialis, primär
04.07.11↔	Entfernung eines Nerventransplantates	04.3x.32↔	Interfaszikuläre Naht von Nerven der Schulter, primär
04.07.20↔	Sonstige Exzision oder Avulsion von intrakraniellen Nerven	04.3x.33↔	Interfaszikuläre Naht von Nerven am Arm, primär
04.07.30↔	Sonstige Exzision oder Avulsion von extrakraniellen Hirnnerven	04.3x.34↔	Interfaszikuläre Naht von Nerven an der Hand, primär
04.07.40↔	Sonstige Exzision oder Avulsion des Plexus brachialis	04.3x.35↔	Interfaszikuläre Naht von Nerven des Rumpfes, primär
04.07.41↔	Sonstige Exzision oder Avulsion von Nerven der Schulter	04.3x.36↔	Interfaszikuläre Naht von Nerven des Beines (inkl. Plexus lumbosacralis, Leiste, Beckenboden), primär
04.07.42↔	Sonstige Exzision oder Avulsion von Nerven des Armes und der Hand	04.3x.37↔	Interfaszikuläre Naht von Nerven des Fußes, primär
04.07.43↔	Sonstige Exzision oder Avulsion von Nerven des Rumpfes und der unteren Extremität	04.3x.39↔	Interfaszikuläre Naht von sonstigen kranialen und peripheren Nerven, primär
04.07.99↔	Sonstige Exzision oder Avulsion von kranialen oder peripheren Nerven, sonstige	04.3x.40↔	Interfaszikuläre Naht von extrakraniellen Hirnnerven, sekundär
04.08.00↔	Optikuscheidenfensterung, n.n.bez.	04.3x.41↔	Interfaszikuläre Naht des Plexus brachialis, sekundär
04.08.10↔	Sonstige Operationen am N. opticus	04.3x.42↔	Interfaszikuläre Naht von Nerven der Schulter, sekundär
04.08.99↔	Optikuscheidenfensterung, sonstige	04.3x.43↔	Interfaszikuläre Naht von Nerven am Arm, sekundär
04.11.00↔	Geschlossene [perkutane] [Nadel-] Biopsie an kranialem oder peripherem Nerv oder Ganglion, n.n.bez.	04.3x.44↔	Interfaszikuläre Naht von Nerven an der Hand, sekundär
04.11.10↔	Geschlossene [perkutane] [Nadel-] Biopsie an intrakraniellen Hirnnerven	04.3x.45↔	Interfaszikuläre Naht von Nerven des Rumpfes, sekundär
04.11.20↔	Geschlossene [perkutane] [Nadel-] Biopsie an extrakraniellen Hirnnerven	04.3x.46↔	Interfaszikuläre Naht von Nerven des Beines (inkl. Plexus lumbosacralis, Leiste, Beckenboden), sekundär
04.12.00↔	Offene Biopsie an kranialem oder peripherem Nerv oder Ganglion, n.n.bez.	04.3x.47↔	Interfaszikuläre Naht von Nerven des Fußes, sekundär
04.12.10↔	Offene Biopsie an intrakraniellen Hirnnerven	04.3x.49↔	Interfaszikuläre Naht von sonstigen kranialen und peripheren Nerven, sekundär
04.12.20↔	Offene Biopsie an extrakraniellen Hirnnerven	04.3x.99↔	Naht an kranialen oder peripheren Nerven, sonstige
04.12.30↔	Offene Biopsie am Plexus brachialis	04.42.00↔	Sonstige Dekompression an kranialen Nerven, n.n.bez.
04.12.31↔	Offene Biopsie an Nerven der Schulter	04.42.10↔	Sonstige Dekompression an kranialen Nerven, intrakraniell
04.12.32↔	Offene Biopsie an Nerven des Armes und der Hand	04.42.20↔	Sonstige Dekompression an kranialen Nerven, extrakraniell
04.12.33↔	Offene Biopsie an Nerven des Rumpfes	04.42.99↔	Sonstige Dekompression an kranialen Nerven, sonstige
04.12.34↔	Offene Biopsie an Nerven des Plexus lumbosacralis	04.49.00↔	Sonstige Dekompression oder Lösung von Adhäsionen an peripherem Nerv oder Ganglion, n.n.bez.
04.12.35↔	Offene Biopsie an Nerven der unteren Extremität	04.49.10↔	Sonstige Dekompression oder Lösung von Adhäsionen am Plexus brachialis
04.12.99↔	Offene Biopsie an kranialem oder peripherem Nerv oder Ganglion, sonstige	04.49.11↔	Sonstige Dekompression oder Lösung von Adhäsionen an Nerven der Schulter
04.2x.00↔	Destruktion von kranialen und peripheren Nerven und Ganglien, n.n.bez.	04.49.12↔	Sonstige Dekompression oder Lösung von Adhäsionen an Nerven des Armes
04.2x.10↔	Destruktion von intrakraniellen Hirnnerven und Ganglien	04.49.13↔	Sonstige Dekompression oder Lösung von Adhäsionen an Nerven der Hand
04.2x.20↔	Destruktion von extrakraniellen Hirnnerven	04.49.14↔	Sonstige Dekompression oder Lösung von Adhäsionen am Plexus lumbosacralis, Leiste und Beckenboden
04.2x.30↔	Destruktion des Plexus brachialis	04.49.15↔	Sonstige Dekompression oder Lösung von Adhäsionen an Nerven des Beines
04.2x.31↔	Destruktion von Nerven der Schulter	04.49.16↔	Sonstige Dekompression oder Lösung von Adhäsionen an Nerven des Fußes
04.2x.32↔	Destruktion von Nerven des Armes und der Hand	04.49.99↔	Sonstige Dekompression oder Lösung von Adhäsionen an sonstigen peripheren Nerven oder Ganglion, sonstige
04.2x.33↔	Destruktion von Nerven des Rumpfes und Plexus lumbosacralis	04.5x.00↔	Transplantation von kranialem oder peripherem Nerv, n.n.bez.
04.2x.34↔	Destruktion von Nerven des Beines und des Fußes	04.5x.10↔	Transplantation von extrakraniellen Hirnnerven
04.2x.39↔	Destruktion von sonstigen peripheren Nerven oder Ganglien	04.5x.11↔	Transplantation von Plexus brachialis und Nerven der Schulter
04.2x.99↔	Destruktion von kranialen und peripheren Nerven und Ganglien, sonstige	04.5x.12↔	Transplantation von Nerven des Armes und der Hand
04.3x.00↔	Naht an kranialen oder peripheren Nerven, n.n.bez.		

04.5x.13↔	Transplantation von Nerven des Rumpfes und der unteren Extremität	04.79.14↔	Transplantation und Transposition von Nerven des Rumpfes und der unteren Extremität mit epineuraler Naht
04.5x.19↔	Transplantation von sonstigem kranialem oder peripherem Nerv	04.79.19↔	Transplantation und Transposition eines sonstigen Nervens mit epineuraler Naht
04.5x.99↔	Transplantation von kranialem oder peripherem Nerv, sonstige	04.79.20↔	Transplantation und Transposition eines Nerven mit interfaszikulärer Naht
04.6x.00↔	Transposition von kranialen und peripheren Nerven, n.n.bez.	04.79.21↔	Transplantation und Transposition eines extrakraniellen Hirnnerven mit interfaszikulärer Naht
04.6x.10↔	Transposition eines extrakraniellen Hirnnerven mit epineuraler primärer Naht	04.79.22↔	Transplantation und Transposition des Plexus brachialis mit interfaszikulärer Naht
04.6x.11↔	Transposition eines extrakraniellen Hirnnerven mit epineuraler sekundärer Naht	04.79.23↔	Transplantation und Transposition von Nerven der Schulter mit interfaszikulärer Naht
04.6x.12↔	Transposition eines extrakraniellen Hirnnerven mit interfaszikulärer primärer und sekundärer Naht	04.79.24↔	Transplantation und Transposition eines Nerven des Armes und der Hand mit interfaszikulärer Naht
04.6x.20↔	Transposition des Plexus brachialis mit epineuraler primärer Naht	04.79.25↔	Transplantation und Transposition von Nerven des Rumpfes und der unteren Extremität mit interfaszikulärer Naht
04.6x.21↔	Transposition des Plexus brachialis mit epineuraler sekundärer Naht	04.79.29↔	Transplantation und Transposition eines sonstigen Nerven mit interfaszikulärer Naht
04.6x.22↔	Transposition des Plexus brachialis mit interfaszikulärer primärer Naht	04.79.99↔	Sonstige Neuroplastik, sonstige
04.6x.23↔	Transposition des Plexus brachialis mit interfaszikulärer sekundärer Naht	04.92.00↔	Implantation oder Ersetzen der Elektrode(n) eines peripheren Neurostimulators, n.n.bez.
04.6x.30↔	Transposition eines Nerven der Schulter mit epineuraler primärer und sekundärer Naht	04.92.10↔	Implantation oder Ersetzen der Elektrode(n) eines temporären peripheren Neurostimulators, Einzelelektrodensystems, Teststimulation
04.6x.31↔	Transposition eines Nerven der Schulter mit interfaszikulärer primärer und sekundärer Naht	04.92.11↔	Implantation oder Ersetzen der Elektrode(n) eines temporären peripheren Neurostimulators, Mehrelektrodensystems, Teststimulation
04.6x.40↔	Transposition eines Nerven des Armes mit epineuraler primärer Naht	04.92.20↔	Implantation oder Ersetzen der Elektrode(n) eines permanenten peripheren Neurostimulators, Stabelektrode, Einzelelektrodensystems, perkutan
04.6x.41↔	Transposition eines Nerven des Armes mit epineuraler sekundärer Naht	04.92.21↔	Implantation oder Ersetzen der Elektrode(n) eines permanenten peripheren Neurostimulators, Stabelektrode, Mehrelektrodensystems, perkutan
04.6x.42↔	Transposition eines Nerven des Armes mit interfaszikulärer primärer Naht	04.92.30↔	Implantation oder Ersetzen der Elektrode(n) eines permanenten peripheren Neurostimulators, Plattenelektrode, Einzelelektrodensystems, offen chirurgisch
04.6x.43↔	Transposition eines Nerven des Armes mit interfaszikulärer sekundärer Naht	04.92.31↔	Implantation oder Ersetzen der Elektrode(n) eines permanenten peripheren Neurostimulators, Plattenelektrode, Mehrelektrodensystems, offen chirurgisch
04.6x.50↔	Transposition eines Nerven des Rumpfes und der unteren Extremität mit epineuraler primärer und sekundärer Naht	04.92.40↔	Implantation oder Ersetzen einer Vagusnervstimulationselektrode
04.6x.51↔	Transposition eines Nerven des Rumpfes und der unteren Extremität mit interfaszikulärer primärer und sekundärer Naht	04.92.99↔	Implantation oder Ersetzen der Elektrode(n) eines peripheren Neurostimulators, sonstige
04.6x.60↔	Transposition eines Nerven der Hand mit interfaszikulärer primärer und sekundärer Naht	04.93.00↔	Entfernen der Elektrode(n) eines peripheren Neurostimulators, n.n.bez.
04.6x.70↔	Transposition mit Neurolyse und Dekompression eines extrakraniellen Hirnnerven	04.93.10↔	Entfernen der Elektrode(n) eines peripheren Neurostimulators, Stabelektrode, Einzelelektrodensystem
04.6x.71↔	Transposition mit Neurolyse und Dekompression des Plexus brachialis oder eines Nerven der Schulter	04.93.11↔	Entfernen der Elektrode(n) eines peripheren Neurostimulators, Stabelektrode, Mehrelektrodensystem
04.6x.72↔	Transposition mit Neurolyse und Dekompression eines Nerven des Armes	04.93.20↔	Entfernen der Elektrode(n) eines peripheren Neurostimulators, Plattenelektrode, Einzelelektrodensystem
04.6x.73↔	Transposition mit Neurolyse und Dekompression eines Nerven der Hand	04.93.21↔	Entfernen der Elektrode(n) eines peripheren Neurostimulators, Plattenelektrode, Mehrelektrodensystem
04.6x.74↔	Transposition mit Neurolyse und Dekompression eines Nerven des Rumpfes und der unteren Extremität	04.93.40↔	Entfernen einer Vagusnervelektrode
04.6x.75↔	Transposition von sonstigen kranialen und peripheren Nerven	04.93.99↔	Entfernen der Elektrode(n) eines peripheren Neurostimulators, sonstige
04.6x.99↔	Transposition von kranialen und peripheren Nerven, sonstige	04.94.10↔	Revision (ohne Ersetzen) der Elektrode(n) eines peripheren Neurostimulators, n.n.bez.
04.71↔	Hypoglosso-faziale Anastomose	04.94.11↔	Revision (ohne Ersetzen) der Elektrode(n) eines peripheren Neurostimulators, Stabelektrode, Einzelelektrodensystem
04.72↔	Akzessorio-faziale Anastomose	04.94.12↔	Revision (ohne Ersetzen) der Elektrode(n) eines peripheren Neurostimulators, Stabelektrode, Mehrelektrodensystem
04.73↔	Akzessorio-hypoglossale Anastomose	04.94.13↔	Revision (ohne Ersetzen) der Elektrode(n) eines peripheren Neurostimulators, Plattenelektrode, Einzelelektrodensystem
04.74.00↔	Sonstige Anastomose eines kranialen oder peripheren Nervs, n.n.bez.	04.94.14↔	Revision (ohne Ersetzen) der Elektrode(n) eines peripheren Neurostimulators, Plattenelektrode, Mehrelektrodensystem
04.74.10↔	Fazio-faziale Nerven-Anastomose	04.94.99↔	Revision (ohne Ersetzen) der Elektrode(n) eines peripheren Neurostimulators, sonstige
04.74.11↔	Interkosto-faszikuläre Nerven-Anastomose	04.99.00↔	Sonstige Operation an kranialen und peripheren Nerven, n.n.bez.
04.74.99↔	Sonstige Anastomose eines kranialen oder peripheren Nervs, sonstige	04.99.10↔	Implantation oder Ersetzen einer peripheren Neuroprothese
04.75↔	Revision einer früheren plastischen Rekonstruktion an einem kranialen oder peripheren Nerv	04.99.11↔	Revision (ohne Ersetzen) einer peripheren Neuroprothese
04.76↔	Plastische Rekonstruktion einer alten traumatischen Verletzung an kranialen und peripheren Nerven	04.99.12↔	Entfernung einer peripheren Neuroprothese
04.79.00↔	Sonstige Neuroplastik, n.n.bez.		
04.79.10↔	Transplantation und Transposition eines extrakraniellen Hirnnerven mit epineuraler Naht		
04.79.11↔	Transplantation und Transposition des Plexus brachialis mit epineuraler Naht		
04.79.12↔	Transplantation und Transposition von Nerven der Schulter mit epineuraler Naht		
04.79.13↔	Transplantation und Transposition eines Nerven des Armes und der Hand mit epineuraler Naht		

04.99.99↔	Sonstige Operation an kranialen und peripheren Nerven, sonstige	18.29.00↔	Exzision oder Destruktion einer anderen Läsion am äusseren Ohr, n.n.bez.
05.0↔	Durchtrennung von sympathischen Nerven oder Ganglien	18.29.01↔	Destruktion einer Läsion am äusseren Ohr oder im äusseren Gehörgang
05.11↔	Biopsie an einem sympathischen Nerv oder Ganglion	18.29.10↔	Exzision einer anderen Läsion am äusseren Ohr oder im äusseren Gehörgang, nicht histographisch kontrolliert
05.21↔	Exzision des Ganglion sphenopalatinum	18.29.11↔	Exzision einer anderen Läsion am äusseren Ohr oder im äusseren Gehörgang, histographisch kontrolliert
05.22↔	Zervikale Sympathektomie	18.29.99↔	Exzision oder Destruktion einer anderen Läsion am äusseren Ohr, sonstige
05.23↔	Lumbale Sympathektomie	18.31.00↔	Radikale Exzision einer Läsion am äusseren Ohr, n.n.bez.
05.24↔	Präsakrale Sympathektomie	18.31.10↔	Radikale Exzision einer Läsion am äusseren Ohr oder im äusseren Gehörgang oder partielle Resektion der Ohrmuschel, nicht histographisch kontrolliert
05.25↔	Periarterielle Sympathektomie	18.31.11↔	Radikale Exzision einer Läsion am äusseren Ohr oder im äusseren Gehörgang oder partielle Resektion der Ohrmuschel, histographisch kontrolliert
05.26↔	Thorakale Sympathektomie	18.31.19↔	Radikale Exzision einer Läsion am äusseren Ohr, sonstige
05.29↔	Sonstige Sympathektomie und Exzision eines Ganglions	18.39.10↔	Resektion der Ohrmuschel, total, nicht histographisch kontrolliert
05.81↔	Plastische Rekonstruktion an sympathischem Nerv oder Ganglion	18.39.11↔	Resektion der Ohrmuschel: total, histographisch kontrolliert
05.89↔	Sonstige Operation an sympathischem Nerv oder Ganglion	18.39.19↔	Sonstige Resektion der Ohrmuschel, sonstige
05.9↔	Sonstige Operationen am Nervensystem	21.32.10↔	Exzision und lokale Destruktion einer anderen Läsion an der Nase, nicht histographisch kontrolliert
07.80↔	Thymektomie, n.n.bez.	21.32.11↔	Exzision und lokale Destruktion einer anderen Läsion an der Nase, histographisch kontrolliert
07.81↔	Sonstige partielle Exzision am Thymus	21.4x.00↔	Resektion der Nase, n.n.bez.
07.82↔	Sonstige totale Exzision des Thymus	21.4x.10↔	Resektion der Nase, partiell, nicht histographisch kontrolliert
07.83↔	Thorakoskopische partielle Exzision am Thymus	21.4x.11↔	Resektion der Nase, partiell, histographisch kontrolliert
07.84↔	Thorakoskopische totale Exzision des Thymus	21.4x.20↔	Resektion der Nase, subtotal, nicht histographisch kontrolliert
08.22.00↔	Exzision einer anderen kleineren Läsion am Augenlid, n.n.bez.	21.4x.21↔	Resektion der Nase, subtotal, histographisch kontrolliert
08.22.10↔	Exzision einer anderen kleineren Läsion am Augenlid, nicht histographisch kontrolliert (mikrographische Chirurgie)	21.4x.30↔	Resektion der Nase, total, nicht histographisch kontrolliert
08.22.11↔	Exzision einer anderen kleineren Läsion am Augenlid, histographisch kontrolliert (mikrographische Chirurgie)	21.4x.31↔	Resektion der Nase, total, histographisch kontrolliert
08.22.99↔	Exzision einer anderen kleineren Läsion am Augenlid, sonstige	21.4x.99↔	Sonstige Resektion der Nase
08.23.00↔	Exzision einer grösseren Läsion am Augenlid, nicht durchgehend, n.n.bez.	27.56.10↔	Kleinflächiges Spalthauttransplantat an Lippe und Mund
08.23.10↔	Exzision einer grösseren Läsion am Augenlid, nicht durchgehend, nicht histographisch kontrolliert (mikrographische Chirurgie)	27.56.20↔	Großflächiges Spalthauttransplantat an Lippe und Mund
08.23.11↔	Exzision einer grösseren Läsion am Augenlid, nicht durchgehend, histographisch kontrolliert (mikrographische Chirurgie)	27.56.30↔	Kleinflächige heterologe Hauttransplantation an die Lippe
08.23.99↔	Exzision einer grösseren Läsion am Augenlid, nicht durchgehend, sonstige	27.56.40↔	Grossflächig heterologe Hauttransplantation an die Lippe
08.24.00↔	Exzision einer grösseren Läsion am Augenlid, perforierend, n.n.bez.	27.56.50↔	Kleinflächige homologe Hauttransplantation an die Lippe
08.24.10↔	Exzision einer grösseren Läsion am Augenlid, perforierend, nicht histographisch kontrolliert (mikrographische Chirurgie)	27.56.60↔	Grossflächig homologe Hauttransplantation an die Lippe
08.24.11↔	Exzision einer grösseren Läsion am Augenlid, perforierend, histographisch kontrolliert (mikrographische Chirurgie)	27.56.99↔	Sonstiges Hauttransplantat an Lippe und Mund, sonstige
08.24.99↔	Exzision einer grösseren Läsion am Augenlid, perforierend, sonstige	29.92↔	Durchtrennung des N. glosso-pharyngeus
08.51↔	Kanthotomie	31.91↔	Durchtrennung des N. laryngeus
08.52↔	Blepharorrhaphie	33.31↔	Destruktion des N. phrenicus für Lungenkollaps
08.59.00↔	Sonstige Anpassung der Lidposition, n.n.bez.	34.23.20↔	Offene Biopsie an der Brustwand
08.59.10↔	Kanthoplastik, n.n.bez.	38.06.00↔	Inzision von abdominalen Arterien, n.n.bez.
08.59.11↔	Kanthopexie	38.06.10↔	Inzision von viszeralen Arterien, n.n.bez.
08.59.12↔	Korrekturoperation bei Epikanthus	38.06.11↔	Inzision des Truncus coeliacus
08.59.99↔	Sonstige Anpassung der Lidposition, sonstige	38.06.12↔	Inzision der A. gastrica
08.89.10↔	Plastische Rekonstruktion des Augenlids, medialer oder lateraler Lidwinkel	38.06.13↔	Inzision der A. hepatica
08.89.11↔	Plastische Rekonstruktion des Augenlids durch Hebung der Augenbraue	38.06.14↔	Inzision der A. lienalis
08.89.12↔	Plastische Rekonstruktion des Augenlids durch Entfernung eines Fettgewebeprolapses der Orbita	38.06.15↔	Inzision der A. renalis
08.89.13↔	Plastische Rekonstruktion des Augenlids durch Oberflächenbehandlung mit Laser	38.06.16↔	Inzision der A. mesenterialis
08.89.14↔	Plastische Rekonstruktion des Augenlids durch sonstige Oberlidverlängerung	38.06.17↔	Inzision der A. lumbalis
08.89.15↔	Plastische Rekonstruktion des Augenlids durch Unterlidverlängerung	38.06.18↔	Inzision der A. iliaca
08.89.99↔	Sonstige plastische Rekonstruktion des Augenlids, sonstige	38.06.19↔	Inzision von viszeralen Arterien, sonstige
18.21.00↔	Exzision einer präaurikulären Fistel oder eines präaurikulären Sinus, n.n.bez.	38.06.99↔	Inzision von abdominalen Arterien, sonstige
18.21.10↔	Exzision einer präaurikulären Fistel oder eines präaurikulären Sinus, nicht histographisch kontrolliert	38.11↔	Endarterektomie von intrakraniellen Gefässen
18.21.11↔	Exzision einer präaurikulären Fistel oder eines präaurikulären Sinus, histographisch kontrolliert	38.21↔	Biopsie eines Blutgefässes
18.21.99↔	Exzision einer präaurikulären Fistel oder eines präaurikulären Sinus, sonstige	38.42↔	Resektion von anderen Blutgefässen an Kopf und Hals mit Ersatz
		38.62↔	Sonstige Exzision von Gefässen an Kopf und Hals
		38.66.00↔	Sonstige Exzision von abdominalen Arterien, n.n.bez.
		38.66.10↔	Sonstige Exzision von viszeralen Arterien, n.n.bez.
		38.66.11↔	Sonstige Exzision des Truncus coeliacus
		38.66.12↔	Sonstige Exzision der A. gastrica
		38.66.13↔	Sonstige Exzision der A. hepatica
		38.66.14↔	Sonstige Exzision der A. lienalis
		38.66.15↔	Sonstige Exzision der A. renalis
		38.66.16↔	Sonstige Exzision der A. mesenterialis
		38.66.17↔	Sonstige Exzision der A. lumbalis
		38.66.18↔	Sonstige Exzision der A. iliaca

38.66.19↔	Sonstige Exzision viszeraler Arterien, sonstige	39.50.14↔	Angioplastik oder Atherektomie an sonstigem(n) Nicht-Herzkranzgefäss(en) mit Drug eluting Ballon
38.66.99↔	Sonstige Exzision abdominaler Arterien, sonstige	39.50.19↔	Angioplastik oder Atherektomie an sonstigem(n) Nicht-Herzkranzgefäss(en) mit sonstiger Ballon
38.82.00↔	Sonstiger chirurgischer Verschluss von Gefässen am Kopf und Hals, n.n.bez.	39.50.20↔	Angioplastik Blade- Laserangioplastie an sonstigem(n) Nicht-Herzkranzgefäss(en)
38.82.10↔	Sonstiger chirurgischer Verschluss von extrakraniellen Arterien an Kopf und Hals	39.50.21↔	Angioplastik Thrombektomie an sonstigem(n) Nicht-Herzkranzgefäss(en)
38.82.20↔	Sonstiger chirurgischer Verschluss von extrakraniellen Venen an Kopf und Hals, n.n.bez.	39.50.99↔	Angioplastik oder Atherektomie an sonstigem(n) Nicht-Herzkranzgefäss(en), sonstige
38.82.21↔	Sonstiger chirurgischer Verschluss der V. jugularis	39.59.10↔	Transposition von Arterien, n.n.bez.
38.82.22↔	Sonstiger chirurgischer Verschluss von sonstigen tiefen extrakraniellen Venen an Kopf und Hals	39.59.11↔	Transposition der extrakraniellen A. vertebralis
38.82.29↔	Sonstiger chirurgischer Verschluss von extrakraniellen Venen an Kopf und Hals, sonstige	39.59.12↔	Transposition von sonstigen extrakraniellen Arterien an Kopf und Hals
38.82.99↔	Sonstiger chirurgischer Verschluss von Gefässen am Kopf und Hals, sonstige	39.59.13↔	Transposition von Arterien der oberen Extremität
38.85.00↔	Sonstiger chirurgischer Verschluss von anderen thorakalen Gefässen, n.n.bez.	39.59.14↔	Transposition von thorakalen Arterien
38.85.10↔	Sonstiger chirurgischer Verschluss von anderen thorakalen Arterien, n.n.bez.	39.59.15↔	Transposition der A. gastrica, A. hepatica und A. lienalis
38.85.11↔	Sonstiger chirurgischer Verschluss der A. subclavia	39.59.16↔	Transposition der A. renalis
38.85.12↔	Sonstiger chirurgischer Verschluss der A. pulmonalis	39.59.17↔	Transposition der A. mesenterica
38.85.13↔	Sonstiger chirurgischer Verschluss des Truncus brachiocephalicus	39.59.18↔	Transposition sonstiger viszeraler Arterien
38.85.19↔	Sonstiger chirurgischer Verschluss von anderen thorakalen Arterien, sonstige	39.59.19↔	Transposition der A. iliaca
38.85.20↔	Sonstiger chirurgischer Verschluss von thorakalen Venen, n.n.bez.	39.59.20↔	Transposition von sonstigen abdominalen Arterien
38.85.21↔	Sonstiger chirurgischer Verschluss der V. cava superior	39.59.21↔	Transposition von Arterien der unteren Extremität
38.85.22↔	Sonstiger chirurgischer Verschluss der V. pulmonalis	39.59.29↔	Transposition von Arterien, sonstige
38.85.23↔	Sonstiger chirurgischer Verschluss der V. subclavia	39.59.30↔	Sonstige plastische Rekonstruktion von Gefässen an Kopf und Hals, n.n.bez.
38.85.28↔	Sonstiger chirurgischer Verschluss von sonstigen tiefen thorakalen Venen	39.59.31↔	Sonstige plastische Rekonstruktion eines intrakraniellen Gefässes
38.85.29↔	Sonstiger chirurgischer Verschluss von thorakalen Venen, sonstige	39.59.32↔	Sonstige plastische Rekonstruktion der extrakraniellen A. vertebralis
38.85.99↔	Sonstiger chirurgischer Verschluss von anderen thorakalen Gefässen, sonstige	39.59.33↔	Sonstige plastische Rekonstruktion von extrakraniellen Arterien an Kopf und Hals, sonstige
38.86.00↔	Sonstiger chirurgischer Verschluss von abdominalen Arterien, n.n.bez.	39.59.34↔	Sonstige plastische Rekonstruktion der V. jugularis
38.86.10↔	Sonstiger chirurgischer Verschluss von viszeralen Arterien, n.n.bez.	39.59.39↔	Sonstige plastische Rekonstruktion von Gefässen an Kopf und Hals, sonstige
38.86.11↔	Sonstiger chirurgischer Verschluss des Truncus coeliacus	39.59.40↔	Sonstige plastische Rekonstruktion von Gefässen der oberen Extremität, n.n.bez.
38.86.12↔	Sonstiger chirurgischer Verschluss der A. gastrica	39.59.41↔	Sonstige plastische Rekonstruktion von Arterien der oberen Extremität
38.86.13↔	Sonstiger chirurgischer Verschluss der A. hepatica	39.59.42↔	Sonstige plastische Rekonstruktion der V. subclavia, V. axillaris und V. brachiocephalica
38.86.14↔	Sonstiger chirurgischer Verschluss der A. lienalis	39.59.48↔	Sonstige plastische Rekonstruktion von sonstigen tiefen Venen der oberen Extremität
38.86.15↔	Sonstiger chirurgischer Verschluss der A. renalis	39.59.49↔	Sonstige plastische Rekonstruktion von Gefässen der oberen Extremität, sonstige
38.86.16↔	Sonstiger chirurgischer Verschluss der A. mesenterialis	39.59.50↔	Sonstige plastische Rekonstruktion von thorakalen Gefässen, n.n.bez.
38.86.17↔	Sonstiger chirurgischer Verschluss der A. iliaca	39.59.51↔	Sonstige plastische Rekonstruktion der thorakalen Aorta
38.86.19↔	Sonstiger chirurgischer Verschluss von viszeralen Arterien, sonstige	39.59.52↔	Sonstige plastische Rekonstruktion der A. pulmonalis
38.86.99↔	Sonstiger chirurgischer Verschluss von abdominalen Arterien, sonstige	39.59.53↔	Sonstige plastische Rekonstruktion von thorakalen Arterien, sonstige
38.87.00↔	Sonstiger chirurgischer Verschluss von abdominalen Venen, n.n.bez.	39.59.54↔	Sonstige plastische Rekonstruktion der V. pulmonalis
38.87.10↔	Sonstiger chirurgischer Verschluss von tiefen abdominalen Venen, n.n.bez.	39.59.55↔	Sonstige plastische Rekonstruktion der V. cava superior
38.87.11↔	Sonstiger chirurgischer Verschluss der V. cava inferior	39.59.59↔	Sonstige plastische Rekonstruktion von thorakalen Gefässen, sonstige
38.87.12↔	Sonstiger chirurgischer Verschluss der V. iliaca communis und V. iliaca interna	39.59.60↔	Sonstige plastische Rekonstruktion von abdominalen Arterien, n.n.bez.
38.87.19↔	Sonstiger chirurgischer Verschluss von tiefen abdominalen Venen, sonstige	39.59.61↔	Sonstige plastische Rekonstruktion der abdominalen Aorta
38.87.99↔	Sonstiger chirurgischer Verschluss von abdominalen Venen, sonstige	39.59.62↔	Sonstige plastische Rekonstruktion des Truncus coeliacus
39.50.00↔	Angioplastik oder Atherektomie an sonstigem(n) Nicht-Herzkranzgefäss(en), n.n.bez.	39.59.63↔	Sonstige plastische Rekonstruktion der A. gastrica
39.50.10↔	Angioplastik oder Atherektomie an sonstigem(n) Nicht-Herzkranzgefäss(en) mit Ballon, n.n.bez.	39.59.64↔	Sonstige plastische Rekonstruktion A. hepatica
39.50.11↔	Angioplastik oder Atherektomie an sonstigem(n) Nicht-Herzkranzgefäss(en) mit einfacher Ballon	39.59.65↔	Sonstige plastische Rekonstruktion der A. lienalis
39.50.12↔	Angioplastik oder Atherektomie an sonstigem(n) Nicht-Herzkranzgefäss(en) mit cutting Ballon	39.59.66↔	Sonstige plastische Rekonstruktion der A. renalis
39.50.13↔	Angioplastik oder Atherektomie an sonstigem(n) Nicht-Herzkranzgefäss(en) mit Kryoplastie-Ballon	39.59.67↔	Sonstige plastische Rekonstruktion der A. mesenterica
		39.59.68↔	Sonstige plastische Rekonstruktion der A. iliaca
		39.59.69↔	Sonstige plastische Rekonstruktion von abdominalen Arterien, sonstige
		39.59.70↔	Sonstige plastische Rekonstruktion von abdominalen Venen, n.n.bez.
		39.59.71↔	Sonstige plastische Rekonstruktion der V. cava inferior
		39.59.72↔	Sonstige plastische Rekonstruktion der V. iliaca

39.59.79↔	Sonstige plastische Rekonstruktion von abdominalen Venen, sonstige	77.43.20↔	Knochenbiopsie an Radius und Ulna, Offene Knochenbiopsie
39.59.80↔	Sonstige plastische Rekonstruktion von Gefäßen der unteren Extremität, n.n.bez.	77.43.99↔	Knochenbiopsie an Radius und Ulna, sonstige
39.59.81↔	Sonstige plastische Rekonstruktion von Arterien der unteren Extremität	77.44.00↔	Knochenbiopsie an Karpalia und Metakarpalia, n.n.bez.
39.59.82↔	Sonstige plastische Rekonstruktion der V. femoralis	77.44.20↔	Knochenbiopsie an Karpalia und Metakarpalia, Offene Knochenbiopsie
39.59.83↔	Sonstige plastische Rekonstruktion der V. poplitea	77.44.99↔	Knochenbiopsie an Karpalia und Metakarpalia, sonstige
39.59.88↔	Sonstige plastische Rekonstruktion von sonstigen tiefen Venen der unteren Extremität	77.45.00↔	Knochenbiopsie am Femur, n.n.bez.
39.59.89↔	Sonstige plastische Rekonstruktion von Gefäßen der unteren Extremität, sonstige	77.45.20↔	Knochenbiopsie am Femur, Offene Knochenbiopsie
39.59.90↔	Sonstige plastische Rekonstruktion eines Gefäßes, Venenklappenplastik	77.45.99↔	Knochenbiopsie am Femur, sonstige
39.75.11↔	Perkutan-transluminale Gefäßintervention, sonstige Gefäße, Rotationsthorbektomie	77.46.00↔	Knochenbiopsie an der Patella, n.n.bez.
39.8x.00↔	Operationen am Glomus caroticum, Sinus caroticus und anderen Paraganglien, n.n.bez.	77.46.20↔	Knochenbiopsie an der Patella, Offene Knochenbiopsie
39.8x.10↔	Exploration des Glomus caroticum und anderer Paraganglien	77.46.99↔	Knochenbiopsie an der Patella, sonstige
39.8x.11↔	Exzision des Glomus caroticum und anderer Paraganglien	77.47.00↔	Knochenbiopsie an Tibia und Fibula, n.n.bez.
39.8x.20↔	Implantation oder Ersetzen eines Impulsgenerators zur Aktivierung des Baroreflexes	77.47.20↔	Knochenbiopsie an Tibia und Fibula, Offene Knochenbiopsie
39.8x.21↔	Revision (ohne Wechsel) eines Impulsgenerators zur Aktivierung des Baroreflexes	77.47.99↔	Knochenbiopsie an Tibia und Fibula, sonstige
39.8x.22↔	Entfernen eines Impulsgenerators zur Aktivierung des Baroreflexes	77.48.00↔	Knochenbiopsie an Tarsalia und Metatarsalia, n.n.bez.
39.8x.30↔	Implantation oder Ersetzen einer (von) Elektrode(n) zur Aktivierung des Baroreflexes	77.48.20↔	Knochenbiopsie an Tarsalia und Metatarsalia, Offene Knochenbiopsie
39.8x.31↔	Revision (ohne Wechsel) einer (von) Elektrode(n) zur Aktivierung des Baroreflexes	77.48.99↔	Knochenbiopsie an Tarsalia und Metatarsalia, sonstige
39.8x.32↔	Entfernen einer (von) Elektrode(n) zur Aktivierung des Baroreflexes	77.49.00↔	Knochenbiopsie an anderen näher bezeichneten Knochen, ausser Gesichtsschädelknochen, n.n.bez.
39.8x.99↔	Operationen am Glomus caroticum, Sinus caroticus und anderen Paraganglien, sonstige	77.49.21↔	Knochenbiopsie an anderen näher bezeichneten Knochen, ausser Gesichtsschädelknochen, Knochenbiopsie an der Wirbelsäule, Offene Knochenbiopsie
39.99.00↔	Sonstige Operationen an Blutgefäßen, n.n.bez.	77.49.41↔	Knochenbiopsie an anderen näher bezeichneten Knochen, ausser Gesichtsschädelknochen, Knochenbiopsie an Phalangen des Fusses, Offene Knochenbiopsie
39.99.10↔	Aortopexie	77.49.91↔	Knochenbiopsie an anderen näher bezeichneten Knochen, ausser Gesichtsschädelknochen, Offene Knochenbiopsie
39.99.20↔	Operationen bei kongenitalen Gefäßanomalien, n.n.bez.	77.49.99↔	Knochenbiopsie an anderen näher bezeichneten Knochen, ausser Gesichtsschädelknochen, sonstige
39.99.21↔	Operationen bei kongenitaler Anomalie des Aortenisthmus (Stenose) oder bei unterbrochenem Aortenbogen	77.61.11↔	Lokale Resektion von Knochenläsion oder -gewebe an einer Rippe
39.99.22↔	Operationen bei kongenitalen Anomalien der A. oder V. pulmonalis oder bei A. lusoria	77.61.12↔	Lokale Resektion von Knochenläsion oder -gewebe am Sternum
39.99.23↔	Operationen bei kongenitalen Anomalien der V. cava	77.81.11↔	Sonstige partielle Knochenresektion an einer Rippe
39.99.24↔	Operationen bei kongenitalen Kollateralgefäßen und Unifokalisierung	77.81.12↔	Sonstige partielle Knochenresektion am Sternum
39.99.30↔	Katheterinterventioneller Verschluss des Ductus arteriosus Botalli, n.n.bez.	79.24↔	Offene Reposition einer Fingerfraktur ohne innere Knochenfixation
39.99.31↔	Katheterinterventioneller Verschluss des Ductus arteriosus Botalli, mit Coil	80.81.00↔	Sonstige lokale Exzision oder Destruktion einer Gelenkläsion an der Schulter, n.n.bez.
39.99.32↔	Katheterinterventioneller Verschluss des Ductus arteriosus Botalli, mit Amplatz-Ductus-Occluder	80.81.10↔	Débridement am Humeroglenoidalgelenk
39.99.38↔	Katheterinterventioneller Verschluss des Ductus arteriosus Botalli, sonstige	80.81.11↔	Zystenexstirpation am Humeroglenoidalgelenk
39.99.39↔	Operationen bei sonstigen kongenitalen Gefäßanomalien	80.81.19↔	Sonstige lokale Exzision oder Destruktion am Humeroglenoidalgelenk
39.99.99↔	Sonstige Operationen an Blutgefäßen, sonstige	80.81.20↔	Débridement am Akromioklavikulargelenk
40.11.10↔	Offene (Inzisions-) Biopsie eines mediastinalen, paraaortalen, iliakalen oder pelvinen Lymphknotens	80.81.21↔	Zystenexstirpation am Akromioklavikulargelenk
40.11.11↔	Offene (Inzisions-) Biopsie eines zervikalen, supraklavikulären, axillären oder inguinalen Lymphknotens	80.81.29↔	Sonstige lokale Exzision oder Destruktion am Akromioklavikulargelenk
44.01↔	Trunkuläre Vagotomie	80.81.99↔	Sonstige lokale Exzision oder Destruktion einer Gelenkläsion an der Schulter, sonstige
77.40.20↔	Knochenbiopsie, ohne Angabe der Lokalisation, Offene Knochenbiopsie	80.82.00↔	Sonstige lokale Exzision oder Destruktion einer Gelenkläsion am Ellbogen, n.n.bez.
77.40.99↔	Knochenbiopsie, ohne Angabe der Lokalisation, sonstige	80.82.10↔	Arthroskopische lokale Exzision oder Destruktion einer Gelenkläsion am Ellenbogen
77.41.00↔	Knochenbiopsie von Skapula, Klavikula, Rippen und Sternum, n.n.bez.	80.82.11↔	Débridement am Ellenbogengelenk
77.41.20↔	Knochenbiopsie von Skapula, Klavikula, Rippen und Sternum, Offene Knochenbiopsie	80.82.12↔	Zystenexstirpation am Ellenbogengelenk
77.41.99↔	Knochenbiopsie von Skapula, Klavikula, Rippen und Sternum, sonstige	80.82.99↔	Sonstige lokale Exzision oder Destruktion einer Gelenkläsion am Ellbogen, sonstige
77.42.00↔	Knochenbiopsie am Humerus, n.n.bez.	80.83.00↔	Sonstige lokale Exzision oder Destruktion einer Gelenkläsion am Handgelenk, n.n.bez.
77.42.20↔	Knochenbiopsie am Humerus, Offene Knochenbiopsie	80.83.10↔	Arthroskopische lokale Exzision oder Destruktion einer Gelenkläsion am Handgelenk
77.42.99↔	Knochenbiopsie am Humerus, sonstige	80.83.11↔	Débridement am Handgelenk
77.43.00↔	Knochenbiopsie an Radius und Ulna, n.n.bez.	80.83.12↔	Zystenexstirpation am Handgelenk
		80.83.99↔	Sonstige lokale Exzision oder Destruktion einer Gelenkläsion am Handgelenk, sonstige
		80.85.00↔	Sonstige lokale Exzision oder Destruktion einer Gelenkläsion an der Hüfte, n.n.bez.
		80.85.10↔	Arthroskopische lokale Exzision oder Destruktion einer Gelenkläsion an der Hüfte
		80.85.11↔	Débridement am Hüftgelenk
		80.85.12↔	Zystenexstirpation am Hüftgelenk

80.85.99↔	Sonstige lokale Exzision oder Destruktion einer Gelenkläsion an der Hüfte, sonstige	80.94↔	Sonstige Exzision an Hand- und Fingergelenk
80.86.00↔	Sonstige lokale Exzision oder Destruktion einer Gelenkläsion am Knie, n.n.bez.	80.95.00↔	Sonstige Exzision am Hüftgelenk, n.n.bez.
80.86.10↔	Arthroskopische lokale Exzision oder Destruktion am Kniegelenk	80.95.10↔	Arthroskopische Exzision am Hüftgelenk
80.86.11↔	Débridement am Kniegelenk	80.95.11↔	Entnahme eines Knorpeltransplantates am Hüftgelenk
80.86.12↔	Zystenexstirpation am Kniegelenk	80.95.99↔	Sonstige Exzision am Hüftgelenk, sonstige
80.86.13↔	Exzision eines Meniskusganglions am Kniegelenk	80.96.00↔	Sonstige Exzision am Knie, n.n.bez.
80.86.99↔	Sonstige lokale Exzision oder Destruktion einer Gelenkläsion am Knie, sonstige	80.96.10↔	Arthroskopische Exzision am Kniegelenk
80.87.00↔	Sonstige lokale Exzision oder Destruktion einer Gelenkläsion am Sprunggelenk, n.n.bez.	80.96.20↔	Entnahme eines Knorpeltransplantates am Kniegelenk, arthroskopisch
80.87.10↔	Arthroskopische lokale Exzision oder Destruktion einer Gelenkläsion am oberen Sprunggelenk	80.96.21↔	Entnahme eines Knorpeltransplantates am Kniegelenk, offen chirurgisch
80.87.11↔	Débridement am oberen Sprunggelenk	80.96.99↔	Sonstige Exzision am Knie, sonstige
80.87.12↔	Zystenexstirpation am oberen Sprunggelenk	80.97.00↔	Sonstige Exzision am Sprunggelenk, n.n.bez.
80.87.19↔	Sonstige lokale Exzision oder Destruktion einer Gelenkläsion am oberen Sprunggelenk	80.97.10↔	Arthroskopische Exzision am oberen Sprunggelenk
80.87.20↔	Arthroskopische lokale Exzision oder Destruktion einer Gelenkläsion am unteren Sprunggelenk	80.97.11↔	Sonstige Exzision am oberen Sprunggelenk
80.87.21↔	Débridement am unteren Sprunggelenk	80.97.20↔	Arthroskopische Exzision am unteren Sprunggelenk
80.87.22↔	Zystenexstirpation am unteren Sprunggelenk	80.97.21↔	Sonstige Exzision am unteren Sprunggelenk
80.87.29↔	Sonstige lokale Exzision oder Destruktion einer Gelenkläsion am unteren Sprunggelenk	80.97.30↔	Entnahme eines Knorpeltransplantates am Sprunggelenk
80.87.99↔	Sonstige lokale Exzision oder Destruktion einer Gelenkläsion am Sprunggelenk, sonstige	80.97.99↔	Sonstige Exzision am Sprunggelenk, sonstige
80.88.00↔	Sonstige lokale Exzision oder Destruktion einer Gelenkläsion an Fuss und Zehen, n.n.bez.	80.98.00↔	Sonstige Exzision an Fuss- und Zehengelenk, n.n.bez.
80.88.10↔	Arthroskopische lokale Exzision oder Destruktion einer Gelenkläsion an Fuss und Zehen	80.98.10↔	Arthroskopische Exzision an Fuss- und Zehengelenken
80.88.20↔	Débridement am Metatarsophalangealgelenk	80.98.11↔	Sonstige Exzision am Metatarsophalangealgelenk
80.88.21↔	Zystenexstirpation am Metatarsophalangealgelenk	80.98.12↔	Sonstige Exzision an sonstigen Fussgelenken
80.88.29↔	Sonstige lokale Exzision oder Destruktion am Metatarsophalangealgelenk	80.98.13↔	Sonstige Exzision an Zehengelenken
80.88.30↔	Débridement an Zehengelenken	80.98.99↔	Sonstige Exzision an Fuss- und Zehengelenk, sonstige
80.88.40↔	Débridement an sonstigen Fussgelenken	80.99.00↔	Sonstige Exzision an einem Gelenk an anderer bezeichneter Lokalisation, n.n.bez.
80.88.50↔	Zystenexstirpation an sonstigen Gelenken von Fuss und Zehen	80.99.10↔	Arthroskopische Exzision am Sternoklavikulargelenk
80.88.59↔	Sonstige lokale Exzision oder Destruktion an sonstigen Gelenken von Fuss und Zehen	80.99.11↔	Sonstige Exzision am Sternoklavikulargelenk
80.88.99↔	Sonstige lokale Exzision oder Destruktion einer Gelenkläsion an Fuss und Zehen, sonstige	80.99.20↔	Arthroskopische Exzision am Iliosakralgelenk
80.89.00↔	Sonstige lokale Exzision oder Destruktion einer Gelenkläsion an anderer bezeichneter Lokalisation, n.n.bez.	80.99.21↔	Sonstige Exzision am Iliosakralgelenk
80.89.20↔	Arthroskopische lokale Exzision oder Destruktion einer Gelenkläsion am Iliosakralgelenk	80.99.30↔	Arthroskopische Exzision an der Symphyse
80.89.21↔	Débridement am Iliosakralgelenk	80.99.31↔	Sonstige Exzision an der Symphyse
80.89.22↔	Zystenexstirpation am Iliosakralgelenk	80.99.90↔	Arthroskopische Exzision an einem Gelenk an anderer bezeichneter Lokalisation
80.89.29↔	Sonstige lokale Exzision oder Destruktion am Iliosakralgelenk	80.99.91↔	Entnahme eines Knorpeltransplantates an einem Gelenk an anderer bezeichneter Lokalisation
80.89.41↔	Débridement einer Gelenkläsion an anderer bezeichneter Lokalisation	80.99.99↔	Sonstige Exzision an einem Gelenk an anderer bezeichneter Lokalisation, sonstige
80.89.42↔	Zystenexstirpation an Gelenken anderer bezeichneter Lokalisation	81.25↔	Arthrodesen am Radiokarpalgelenk
80.90.00↔	Sonstige Exzision an einem Gelenk, n.n.bez.	81.44.00↔	Stabilisierung der Patella, n.n.bez.
80.90.10↔	Arthroskopische Exzision an einem Gelenk	81.44.10↔	Stabilisierung der Patella, Retinakulumspaltung, lateral
80.90.99↔	Sonstige Exzision an einem Gelenk, sonstige	81.44.11↔	Stabilisierung der Patella, Retinakulumspaltung, lateral mit Zügelungsoperation
80.91.00↔	Sonstige Exzision an der Schulter, n.n.bez.	81.44.12↔	Stabilisierung der Patella, Verlagerung des Patellarsehnenansatzes
80.91.10↔	Arthroskopische Exzision am Humeroglenoidalgelenk	81.44.13↔	Stabilisierung der Patella, Verlagerung des Patellarsehnenansatzes mit Knochenspan
80.91.11↔	Sonstige Exzision am Humeroglenoidalgelenk	81.44.99↔	Stabilisierung der Patella, sonstige
80.91.20↔	Arthroskopische Exzision am Akromioklavikulargelenk	81.45.00↔	Sonstige Rekonstruktion an den Kreuzbändern, n.n.bez.
80.91.21↔	Sonstige Exzision am Akromioklavikulargelenk	81.45.10↔	Rekonstruktion des vorderen Kreuzbandes mit autogener Patellarsehne, arthroskopisch
80.91.30↔	Entnahme eines Knorpeltransplantates an der Schulter	81.45.11↔	Rekonstruktion des hinteren Kreuzbandes mit autogener Patellarsehne, arthroskopisch
80.91.99↔	Sonstige Exzision an der Schulter, sonstige	81.45.12↔	Rekonstruktion des vorderen Kreuzbandes mit Semitendinosus- und/oder Gracilis-Sehne, arthroskopisch
80.92.00↔	Sonstige Exzision am Ellbogen, n.n.bez.	81.45.13↔	Rekonstruktion des hinteren Kreuzbandes mit Semitendinosus- und/oder Gracilis-Sehne, arthroskopisch
80.92.10↔	Arthroskopische Exzision am Ellbogen	81.45.19↔	Sonstige Rekonstruktion an den Kreuzbändern, arthroskopisch
80.92.11↔	Entnahme eines Knorpeltransplantates am Ellbogengelenk	81.45.20↔	Rekonstruktion des vorderen Kreuzbandes mit autogener Patellarsehne, offen chirurgisch
80.92.99↔	Sonstige Exzision am Ellbogen, sonstige	81.45.21↔	Rekonstruktion des hinteren Kreuzbandes mit autogener Patellarsehne, offen chirurgisch
80.93.00↔	Sonstige Exzision am Handgelenk, n.n.bez.	81.45.22↔	Rekonstruktion des vorderen Kreuzbandes mit Semitendinosus- und/oder Gracilis-Sehne, offen chirurgisch
80.93.10↔	Arthroskopische Exzision am Handgelenk	81.45.23↔	Rekonstruktion des hinteren Kreuzbandes mit Semitendinosus- und/oder Gracilis-Sehne, offen chirurgisch
80.93.11↔	Entnahme eines Knorpeltransplantates am Handgelenk	81.45.29↔	Sonstige Rekonstruktion an den Kreuzbändern, offen chirurgisch
80.93.12↔	Resektion des Discus triangularis am Handgelenk	81.45.99↔	Sonstige Rekonstruktion an den Kreuzbändern, sonstige
80.93.99↔	Sonstige Exzision am Handgelenk, sonstige	81.71.00↔	Arthroplastik mit Implantat am Metakarpophalangeal- und Interphalangealgelenk, n.n.bez.

81.71.10↔	Implantation einer sonstigen Fingergelenkendoprothese	82.89.10↔	Sehnenscheidenplastik an der Hand
81.71.99↔	Arthroplastik mit Implantat am Metakarpophalangeal- und Interphalangealgelenk, sonstige	82.89.11↔	Knöcherner Refixation von Bänder der Handwurzel und Mittelhand
81.72↔	Arthroplastik ohne Implantat am Metakarpophalangeal- und Interphalangealgelenk	82.89.12↔	Knöcherner Refixation von sonstigen Bänder der Hand
81.74.00↔	Arthroplastik mit Implantat am Karpokarpal- oder Karpometakarpalgelenk, n.n.bez.	82.89.13↔	Gelenkübergreifende Weichteildistraktion bei kongenitalen Anomalien der Hand
81.74.10↔	Implantation einer Daumensattelgelenkendoprothese	82.89.14↔	Radialisierung bei kongenitalen Anomalien der Hand
81.74.99↔	Arthroplastik mit Implantat am Karpokarpal- oder Karpometakarpalgelenk, sonstige	82.89.15↔	Resektion von Schnürringen mit plastischer Rekonstruktion bei kongenitalen Anomalien der Hand
81.93.00↔	Naht an Kapsel oder Ligament der oberen Extremitäten, n.n.bez.	82.89.16↔	Transfer einer Zehe als Fingersatz
81.93.10↔	Naht des Bandapparates der Klavikula	82.89.99↔	Sonstige plastische Operationen an der Hand, sonstige
81.93.20↔	Naht des radioulnaren Ringbandes	83.43.00↔	Exzision von Muskel oder Faszie zur Transplantation, n.n.bez.
81.93.21↔	Naht des distalen radioulnaren Bandapparates	83.43.10↔	Entnahme eines myokutanen Lappens zur Transplantation
81.93.30↔	Naht an Kapsel oder Ligament der oberen Extremitäten, Handwurzel und Mittelhand	83.43.11↔	Entnahme eines osteomyokutanen oder osteofasziokutanen Lappens zur Transplantation
81.93.99↔	Naht an Kapsel oder Ligament der oberen Extremitäten, sonstige	83.43.12↔	Entnahme eines sonstigen Lappentransplantates mit mikrovaskulärer Anastomosierung aus Muskel oder Faszie
82.12↔	Fasziotomie der Hand	83.43.99↔	Exzision von Muskel oder Faszie zur Transplantation, sonstige
82.32↔	Exzision einer Handsehne zur Transplantation	83.71.00↔	Sehnenvorverlagerung, n.n.bez.
82.34↔	Exzision von Muskel oder Faszie der Hand zur Transplantation	83.71.10↔	Sehnenvorverlagerung, Kopf und Hals
82.35.00↔	Sonstige Fasziektomie der Hand, n.n.bez.	83.71.11↔	Sehnenvorverlagerung, Schulter und Axilla
82.35.10↔	Fasziektomie der Hohlhand	83.71.12↔	Sehnenvorverlagerung, Oberarm und Ellenbogen
82.35.11↔	Fasziektomie der Hand und Finger mit Neurolyse	83.71.13↔	Sehnenvorverlagerung, Unterarm
82.35.12↔	Fasziektomie der Hand und Finger mit Neurolyse und Arteriolyse	83.71.14↔	Sehnenvorverlagerung, Brustwand, Bauch und Rücken
82.35.13↔	Fasziektomie der Hand und Finger mit Arthrolyse	83.71.15↔	Sehnenvorverlagerung, Leisten- und Genitalregion und Gesäss
82.35.99↔	Sonstige Fasziektomie der Hand, sonstige	83.71.16↔	Sehnenvorverlagerung, Untere Extremität
82.39.00↔	Sonstige Exzision von Weichteilen der Hand, n.n.bez.	83.71.19↔	Sehnenvorverlagerung, Andere Lokalisation
82.39.10↔	Sonstige Exzision von Weichteilen der Hand, Exzision von Sehnenscheiden der Hand	83.71.99↔	Sehnenvorverlagerung, sonstige
82.39.99↔	Sonstige Exzision von Weichteilen der Hand, sonstige	83.75.00↔	Sehnentransfer oder -transplantation, n.n.bez.
82.46.00↔	Naht an Muskel oder Faszie der Hand, n.n.bez.	83.75.10↔	Sehnentransfer oder -transplantation, Kopf und Hals
82.46.10↔	Naht an einer Faszie der Hand	83.75.11↔	Sehnentransfer oder -transplantation, Schulter und Axilla
82.46.20↔	Naht an einem Muskel der Hand	83.75.12↔	Sehnentransfer oder -transplantation, Oberarm und Ellenbogen
82.46.99↔	Naht an Muskel oder Faszie der Hand, sonstige	83.75.13↔	Sehnentransfer oder -transplantation, Unterarm
82.51↔	Verlängerung einer Sehne der Hand	83.75.14↔	Sehnentransfer oder -transplantation, Brustwand, Bauch und Rücken
82.52↔	Verkürzung einer Sehne der Hand	83.75.15↔	Sehnentransfer oder -transplantation, Leisten- und Genitalregion und Gesäss
82.53↔	Reinsertion einer Sehne der Hand	83.75.16↔	Sehnentransfer oder -transplantation, Untere Extremität
82.54↔	Reinsertion eines Muskels der Hand	83.75.19↔	Sehnentransfer oder -transplantation, Andere Lokalisation
82.55↔	Sonstige Längenänderung an Muskel oder Sehne der Hand	83.75.99↔	Sehnentransfer oder -transplantation, sonstige
82.56↔	Sonstiger Transfer oder Transplantation einer Sehne der Hand	83.76.00↔	Sonstige Sehnentransposition, n.n.bez.
82.57.00↔	Sonstige Transposition einer Sehne der Hand, n.n.bez.	83.76.10↔	Sonstige Sehnentransposition, Kopf und Hals
82.57.10↔	Sonstige Transposition einer Sehne der Hand, Transposition einer Beugesehne der Hand	83.76.11↔	Sonstige Sehnentransposition, Schulter und Axilla
82.57.99↔	Sonstige Transposition einer Sehne der Hand, sonstige	83.76.12↔	Sonstige Sehnentransposition, Oberarm und Ellenbogen
82.58↔	Sonstiger Transfer oder Transplantation eines Handmuskels	83.76.13↔	Sonstige Sehnentransposition, Unterarm
82.59↔	Sonstige Transposition eines Handmuskels	83.76.14↔	Sonstige Sehnentransposition, Brustwand und Rücken
82.61↔	Pollizisation mit Übertragung von Nerven und Blutversorgung	83.76.15↔	Sonstige Sehnentransposition, Leisten- und Genitalregion und Gesäss
82.69↔	Sonstige Rekonstruktion des Daumens	83.76.16↔	Sonstige Sehnentransposition, Untere Extremität
82.71↔	Rekonstruktion eines Ringbandes	83.76.19↔	Sonstige Sehnentransposition, Andere Lokalisation
82.72.00↔	Plastische Operation an der Hand mit Muskel- oder Faszien-Transplantat, n.n.bez.	83.76.99↔	Sonstige Sehnentransposition, sonstige
82.72.10↔	Plastische Operation mit Muskel- oder Faszien-Transplantat an einem Finger	83.79↔	Sonstige Muskeltransposition
82.72.11↔	Plastische Operation mit Muskel- oder Faszien-Transplantat an sonstigen Teilen der Hand	83.81.00↔	Sehnentransplantation, n.n.bez.
82.72.99↔	Plastische Operation an der Hand mit Muskel- oder Faszien-Transplantat, sonstiges	83.81.10↔	Sehnentransplantation, Kopf und Hals
82.79↔	Plastische Operation an der Hand mit anderem Transplantat oder Implantat	83.81.11↔	Sehnentransplantation, Schulter und Axilla
82.81↔	Transfer eines Fingers, ausgenommen Daumen	83.81.12↔	Sehnentransplantation, Oberarm und Ellenbogen
82.82↔	Plastische Rekonstruktion einer Spalthand	83.81.13↔	Sehnentransplantation, Unterarm
82.83↔	Plastische Rekonstruktion bei Makrodaktylie	83.81.14↔	Sehnentransplantation, Brustwand, Bauch und Rücken
82.85↔	Sonstige Tenodese an der Hand	83.81.15↔	Sehnentransplantation, Leisten- und Genitalregion und Gesäss
82.86.00↔	Sonstige Tenoplastik an der Hand, n.n.bez.	83.81.16↔	Sehnentransplantation, Untere Extremität
82.86.10↔	Tenoplastik von Beugesehnen der Hand	83.81.19↔	Sehnentransplantation, Andere Lokalisation
82.86.11↔	Schaffung eines Transplantlagers für Sehnen an der Hand	83.81.99↔	Sehnentransplantation, sonstige
82.86.12↔	Revision (ohne Wechsel) eines Sehnenimplantates an der Hand	83.82.10↔	Faszientransplantation, Kopf und Hals
82.86.13↔	Wechsel eines Sehnenimplantates an der Hand	83.82.11↔	Faszientransplantation, Schulter und Axilla
82.86.99↔	Sonstige Tenoplastik an der Hand, sonstige	83.82.12↔	Faszientransplantation, Oberarm und Ellenbogen
		83.82.13↔	Faszientransplantation, Unterarm
		83.82.14↔	Faszientransplantation, Brustwand, Bauch und Rücken
		83.82.15↔	Faszientransplantation, Leisten- und Genitalregion und Gesäss
		83.82.16↔	Faszientransplantation, Untere Extremität
		83.82.19↔	Faszientransplantation, Andere Lokalisation

83.82.20↔	Transplantation eines lokalen Muskel- oder Faszienlappens, Kopf und Hals	86.4x.20↔	Radikale Exzision einer Hautläsion am Kopf mit Transplantation oder Transposition von Haut
83.82.21↔	Transplantation eines lokalen Muskel- oder Faszienlappens, Schulter und Axilla	86.4x.21↔	Radikale Exzision einer Hautläsion des Halses mit Transplantation oder Transposition von Haut
83.82.22↔	Transplantation eines lokalen Muskel- oder Faszienlappens, Oberarm und Ellenbogen	86.4x.22↔	Radikale Exzision einer Hautläsion an Schulter und Axilla mit Transplantation oder Transposition von Haut
83.82.23↔	Transplantation eines lokalen Muskel- oder Faszienlappens, Unterarm	86.4x.23↔	Radikale Exzision einer Hautläsion an Oberarm und Ellenbogen mit Transplantation oder Transposition von Haut
83.82.24↔	Transplantation eines lokalen Muskel- oder Faszienlappens, Brustwand, Bauch und Rücken	86.4x.24↔	Radikale Exzision einer Hautläsion des Unterarmes mit Transplantation oder Transposition von Haut
83.82.25↔	Transplantation eines lokalen Muskel- oder Faszienlappens, Leisten- und Genitalregion und Gesäss	86.4x.25↔	Radikale Exzision einer Hautläsion der Hand mit Transplantation oder Transposition von Haut
83.82.26↔	Transplantation eines lokalen Muskel- oder Faszienlappens, Untere Extremität	86.4x.26↔	Radikale Exzision einer Hautläsion an Brustwand und Rücken mit Transplantation oder Transposition von Haut
83.82.29↔	Transplantation eines lokalen Muskel- oder Faszienlappens, Andere Lokalisation	86.4x.27↔	Radikale Exzision einer Hautläsion an die Bauchregion mit Transplantation oder Transposition von Haut
83.82.30↔	Transplantation eines osteomyokutanen oder osteofasziokutanen Lappens, Kopf und Hals	86.4x.28↔	Radikale Exzision einer Hautläsion der Leisten- und Genitalregion mit Transplantation oder Transposition von Haut
83.82.31↔	Transplantation eines osteomyokutanen oder osteofasziokutanen Lappens, Schulter und Axilla	86.4x.29↔	Radikale Exzision einer Hautläsion anderer Lokalisation mit Transplantation oder Transposition von Haut
83.82.32↔	Transplantation eines osteomyokutanen oder osteofasziokutanen Lappens, Oberarm und Ellenbogen	86.4x.2a↔	Radikale Exzision einer Hautläsion am Gesäss mit Transplantation oder Transposition von Haut
83.82.33↔	Transplantation eines osteomyokutanen oder osteofasziokutanen Lappens, Unterarm	86.4x.2b↔	Radikale Exzision einer Hautläsion der unteren Extremität mit Transplantation oder Transposition von Haut
83.82.34↔	Transplantation eines osteomyokutanen oder osteofasziokutanen Lappens, Brustwand, Bauch und Rücken	86.4x.99↔	Radikale Exzision einer Hautläsion, sonstige
83.82.35↔	Transplantation eines osteomyokutanen oder osteofasziokutanen Lappens, Leisten- und Genitalregion und Gesäss	86.61.10↔	Kleinflächiges Vollhauttransplantat an die Hand
83.82.36↔	Transplantation eines osteomyokutanen oder osteofasziokutanen Lappens, Untere Extremität	86.61.20↔	Großflächiges Vollhauttransplantat an die Hand
83.82.39↔	Transplantation eines osteomyokutanen oder osteofasziokutanen Lappens, Andere Lokalisation	86.61.99↔	Vollhauttransplantat an die Hand, sonstige
83.82.40↔	Transplantation eines sonstigen Lappentransplantates mit mikrovaskulärer Anastomosierung aus Muskel oder Faszie, Kopf und Hals	86.62.10↔	Kleinflächiges Spalthauttransplantat an die Hand
83.82.41↔	Transplantation eines sonstigen Lappentransplantates mit mikrovaskulärer Anastomosierung aus Muskel oder Faszie, Schulter und Axilla	86.62.20↔	Großflächiges Spalthauttransplantat an die Hand
83.82.42↔	Transplantation eines sonstigen Lappentransplantates mit mikrovaskulärer Anastomosierung aus Muskel oder Faszie, Brustwand, Bauch und Rücken	86.62.99↔	Sonstiges Hauttransplantat an die Hand, sonstiges
83.82.43↔	Transplantation eines sonstigen Lappentransplantates mit mikrovaskulärer Anastomosierung aus Muskel oder Faszie, Unterarm	86.63.10↔	Kleinflächiges Vollhauttransplantat an den Kopf (außer Lippe und Mund)
83.82.44↔	Transplantation eines sonstigen Lappentransplantates mit mikrovaskulärer Anastomosierung aus Muskel oder Faszie, Brustwand, Bauch und Rücken	86.63.11↔	Kleinflächiges Vollhauttransplantat an den Hals
83.82.45↔	Transplantation eines sonstigen Lappentransplantates mit mikrovaskulärer Anastomosierung aus Muskel oder Faszie, Leisten- und Genitalregion und Gesäss	86.63.12↔	Kleinflächiges Vollhauttransplantat an Schulter und Oberarm
83.82.46↔	Transplantation eines sonstigen Lappentransplantates mit mikrovaskulärer Anastomosierung aus Muskel oder Faszie, Untere Extremität	86.63.13↔	Kleinflächiges Vollhauttransplantat an den Unterarm
83.82.47↔	Transplantation eines sonstigen Lappentransplantates mit mikrovaskulärer Anastomosierung aus Muskel oder Faszie, Andere Lokalisation	86.63.15↔	Kleinflächiges Vollhauttransplantat an Brustwand, Bauch und Rücken
83.82.99↔	Muskel- oder Faszientransplantation, sonstige	86.63.16↔	Kleinflächiges Vollhauttransplantat an die Leisten- und Genitalregion
83.92↔	Einsetzen oder Ersetzen eines Skelettmuskelstimulators	86.63.17↔	Kleinflächiges Vollhauttransplantat an das Gesäss
86.4x.00↔	Radikale Exzision einer Hautläsion, n.n.bez.	86.63.18↔	Kleinflächiges Vollhauttransplantat an Oberschenkel und Unterschenkel
86.4x.10↔	Radikale Exzision einer Hautläsion am Kopf mit histographischer Kontrolle	86.63.19↔	Kleinflächiges Vollhauttransplantat an andere Lokalisation
86.4x.11↔	Radikale Exzision einer Hautläsion des Halses mit histographischer Kontrolle	86.63.1a↔	Kleinflächiges Vollhauttransplantat an den Fuß
86.4x.13↔	Radikale Exzision einer Hautläsion an Unterarm und Hand mit histographischer Kontrolle	86.63.20↔	Großflächiges Vollhauttransplantat an den Kopf (außer Lippe und Mund)
86.4x.17↔	Radikale Exzision einer Hautläsion an Leisten- und Genitalregion und Gesäss mit histographischer Kontrolle	86.63.21↔	Großflächiges Vollhauttransplantat an den Hals
86.4x.18↔	Radikale Exzision einer Hautläsion der unteren Extremität mit histographischer Kontrolle	86.63.22↔	Großflächiges Vollhauttransplantat an Schulter und Oberarm
86.4x.19↔	Radikale Exzision einer Hautläsion anderer Lokalisation mit histographischer Kontrolle	86.63.23↔	Großflächiges Vollhauttransplantat an den Unterarm
		86.63.25↔	Großflächiges Vollhauttransplantat an Brustwand, Bauch und Rücken
		86.63.26↔	Großflächiges Vollhauttransplantat an die Leisten- und Genitalregion
		86.63.27↔	Großflächiges Vollhauttransplantat an das Gesäss
		86.63.28↔	Großflächiges Vollhauttransplantat an Oberschenkel und Unterschenkel
		86.63.29↔	Großflächiges Vollhauttransplantat an andere Lokalisation
		86.63.2a↔	Großflächiges Vollhauttransplantat an den Fuß
		86.63.99↔	Vollhauttransplantat an andere Lokalisationen, sonstige
		86.71↔	Herauspräparieren und Vorbereiten von gestielten oder freien Lappen
		86.72↔	Verschiebung eines gestielten Lappens
		86.73.00↔	Anbringen von gestieltem oder freiem Lappen an die Hand, n.n.bez.
		86.73.10↔	Kleinflächige Dehnungsplastik an die Hand
		86.73.11↔	Kleinflächige Verschiebe-Rotationsplastik an die Hand
		86.73.12↔	Kleinflächige Transpositionsplastik an die Hand
		86.73.13↔	Kleinflächige Insellappenplastik an die Hand
		86.73.20↔	Großflächige Dehnungsplastik an die Hand
		86.73.21↔	Großflächige Verschiebe-Rotationsplastik an die Hand
		86.73.22↔	Großflächige Transpositionsplastik an die Hand

86.73.23↔	Großflächige Insellappenplastik an die Hand	86.75.10↔	Revision von gestieltem oder freiem Lappen oder freiem Hauttransplantat des Kopfes
86.73.24↔	Großflächige Z-Plastik an die Hand	86.75.11↔	Revision von gestieltem oder freiem Lappen oder freiem Hauttransplantat des Halses
86.73.29↔	Sonstige lokale Lappenplastik an die Hand	86.75.12↔	Revision von gestieltem oder freiem Lappen oder freiem Hauttransplantat von Schulter und Oberarm
86.73.30↔	Anbringen von freiem Lappen mit mikrovaskulärer Anastomosierung an die Hand	86.75.13↔	Revision von gestieltem oder freiem Lappen oder freiem Hauttransplantat des Unterarmes
86.73.40↔	Anbringen von gestieltem regionalem oder gestieltem Fernlappen an die Hand	86.75.14↔	Revision von gestieltem oder freiem Lappen oder freiem Hauttransplantat der Hand
86.73.80↔	Kombinierte plastische Eingriffe an Haut und Unterhaut der Hand	86.75.15↔	Revision von gestieltem oder freiem Lappen oder freiem Hauttransplantat der Brustwand und Rücken
86.73.99↔	Anbringen von gestielten oder freien Lappen an die Hand, sonstige	86.75.16↔	Revision von gestieltem oder freiem Lappen oder freiem Hauttransplantat der Bauchregion
86.74.10↔	Kleinflächige Dehnungsplastik am Kopf (außer Lippe und Mund)	86.75.17↔	Revision von gestieltem oder freiem Lappen oder freiem Hauttransplantat der unteren Extremität
86.74.11↔	Kleinflächige Dehnungsplastik am Hals	86.75.19↔	Revision von gestieltem oder freiem Lappen oder freiem Hauttransplantat anderer Lokalisation
86.74.12↔	Kleinflächige Dehnungsplastik an Schulter und Oberarm	86.75.99↔	Revision von gestieltem oder freiem Lappen, sonstige
86.74.13↔	Kleinflächige Dehnungsplastik am Unterarm	86.76.10↔	Großflächige Dehnungsplastik am Kopf (außer Lippe und Mund)
86.74.14↔	Kleinflächige Dehnungsplastik an Brustwand und Rücken	86.76.11↔	Großflächige Dehnungsplastik am Hals
86.74.15↔	Kleinflächige Dehnungsplastik an der Bauchregion	86.76.12↔	Großflächige Dehnungsplastik an Schulter und Oberarm
86.74.16↔	Kleinflächige Dehnungsplastik an der Leisten- und Genitalregion	86.76.13↔	Großflächige Dehnungsplastik am Unterarm
86.74.17↔	Kleinflächige Dehnungsplastik am Gesäß	86.76.14↔	Großflächige Dehnungsplastik an Brustwand und Rücken
86.74.18↔	Kleinflächige Dehnungsplastik an Oberschenkel und Unterschenkel	86.76.15↔	Großflächige Dehnungsplastik an der Bauchregion
86.74.19↔	Kleinflächige Dehnungsplastik, an andere Lokalisationen	86.76.16↔	Großflächige Dehnungsplastik an der Leisten- und Genitalregion
86.74.1a↔	Kleinflächige Dehnungsplastik am Fuß	86.76.17↔	Großflächige Dehnungsplastik am Gesäß
86.74.20↔	Kleinflächige Verschiebe-Rotationsplastik am Kopf (außer Lippe und Mund)	86.76.19↔	Großflächige Dehnungsplastik, an andere Lokalisationen
86.74.21↔	Kleinflächige Verschiebe-Rotationsplastik am Hals	86.76.1a↔	Großflächige Dehnungsplastik an Oberschenkel und Unterschenkel
86.74.22↔	Kleinflächige Verschiebe-Rotationsplastik an Schulter und Oberarm	86.76.1b↔	Großflächige Dehnungsplastik am Fuß
86.74.23↔	Kleinflächige Verschiebe-Rotationsplastik am Unterarm	86.76.20↔	Großflächige Verschiebe-Rotationsplastik am Kopf (außer Lippe und Mund)
86.74.25↔	Kleinflächige Verschiebe-Rotationsplastik an Brustwand und Rücken	86.76.21↔	Großflächige Verschiebe-Rotationsplastik am Hals
86.74.26↔	Kleinflächige Verschiebe-Rotationsplastik an der Bauchregion	86.76.22↔	Großflächige Verschiebe-Rotationsplastik an Schulter und Oberarm
86.74.27↔	Kleinflächige Verschiebe-Rotationsplastik an der Leisten- und Genitalregion	86.76.23↔	Großflächige Verschiebe-Rotationsplastik am Unterarm
86.74.28↔	Kleinflächige Verschiebe-Rotationsplastik am Gesäß	86.76.24↔	Großflächige Verschiebe-Rotationsplastik an Brustwand und Rücken
86.74.29↔	Kleinflächige Verschiebe-Rotationsplastik, an andere Lokalisationen	86.76.25↔	Großflächige Verschiebe-Rotationsplastik an der Bauchregion
86.74.2a↔	Kleinflächige Verschiebe-Rotationsplastik an Oberschenkel und Unterschenkel	86.76.26↔	Großflächige Verschiebe-Rotationsplastik an der Leisten- und Genitalregion
86.74.2b↔	Kleinflächige Verschiebe-Rotationsplastik am Fuß	86.76.27↔	Großflächige Verschiebe-Rotationsplastik am Gesäß
86.74.30↔	Kleinflächige Transpositionsplastik am Kopf (außer Lippe und Mund)	86.76.28↔	Großflächige Verschiebe-Rotationsplastik an Oberschenkel und Unterschenkel
86.74.31↔	Kleinflächige Transpositionsplastik am Hals	86.76.29↔	Großflächige Verschiebe-Rotationsplastik an andere Lokalisation
86.74.32↔	Kleinflächige Transpositionsplastik an Schulter und Oberarm	86.76.2a↔	Großflächige Verschiebe-Rotationsplastik am Fuß
86.74.33↔	Kleinflächige Transpositionsplastik am Unterarm	86.76.30↔	Großflächige Transpositionsplastik am Kopf (außer Lippe und Mund)
86.74.34↔	Kleinflächige Transpositionsplastik an Brustwand und Rücken	86.76.31↔	Großflächige Transpositionsplastik am Hals
86.74.35↔	Kleinflächige Transpositionsplastik an der Bauchregion	86.76.32↔	Großflächige Transpositionsplastik an Schulter und Oberarm
86.74.36↔	Kleinflächige Transpositionsplastik an der Leisten- und Genitalregion	86.76.33↔	Großflächige Transpositionsplastik am Unterarm
86.74.37↔	Kleinflächige Transpositionsplastik am Gesäß	86.76.34↔	Großflächige Transpositionsplastik an Brustwand und Rücken
86.74.38↔	Kleinflächige Transpositionsplastik an Oberschenkel und Unterschenkel	86.76.35↔	Großflächige Transpositionsplastik an der Bauchregion
86.74.39↔	Kleinflächige Transpositionsplastik, an andere Lokalisationen	86.76.36↔	Großflächige Transpositionsplastik an der Leisten- und Genitalregion
86.74.3a↔	Kleinflächige Transpositionsplastik am Fuß	86.76.37↔	Großflächige Transpositionsplastik am Gesäß
86.74.40↔	Kleinflächige Insellappenplastik am Kopf (außer Lippe und Mund)	86.76.38↔	Großflächige Transpositionsplastik an Oberschenkel und Unterschenkel
86.74.41↔	Kleinflächige Insellappenplastik am Hals	86.76.39↔	Großflächige Transpositionsplastik an andere Lokalisation
86.74.42↔	Kleinflächige Insellappenplastik an Schulter und Oberarm	86.76.3a↔	Großflächige Transpositionsplastik am Fuß
86.74.43↔	Kleinflächige Insellappenplastik am Unterarm	86.76.40↔	Großflächige Insellappenplastik am Kopf (außer Lippe und Mund)
86.74.44↔	Kleinflächige Insellappenplastik an Brustwand und Rücken	86.76.41↔	Großflächige Insellappenplastik am Hals
86.74.45↔	Kleinflächige Insellappenplastik an der Bauchregion	86.76.42↔	Großflächige Insellappenplastik an Schulter und Oberarm
86.74.46↔	Kleinflächige Insellappenplastik an der Leisten- und Genitalregion	86.76.43↔	Großflächige Insellappenplastik am Unterarm
86.74.47↔	Kleinflächige Insellappenplastik am Gesäß	86.76.44↔	Großflächige Insellappenplastik an Brustwand und Rücken
86.74.48↔	Kleinflächige Insellappenplastik an Oberschenkel und Unterschenkel	86.76.45↔	Großflächige Insellappenplastik an der Bauchregion
86.74.49↔	Kleinflächige Insellappenplastik, an andere Lokalisationen	86.76.46↔	Großflächige Insellappenplastik an der Leisten- und Genitalregion
86.74.4a↔	Kleinflächige Insellappenplastik am Fuß	86.76.47↔	Großflächige Insellappenplastik am Gesäß
86.74.99↔	Anbringen von gestieltem oder freiem Lappen an andere Lokalisationen, sonstige		

86.76.48↔	Großflächige Insellappenplastik an Oberschenkel und Unterschenkel	86.78.36↔	Kombinierte plastische Eingriffe an Haut und Unterhaut der Leisten- und Genitalregion
86.76.49↔	Großflächige Insellappenplastik, an andere Lokalisationen	86.78.37↔	Kombinierte plastische Eingriffe an Haut und Unterhaut des Gesäßes
86.76.4a↔	Großflächige Insellappenplastik am Fuß	86.78.38↔	Kombinierte plastische Eingriffe an Haut und Unterhaut der unteren Extremität
86.76.99↔	Anbringen von gestieltem oder freiem Lappen an andere Lokalisationen, großflächig, sonstige	86.78.39↔	Kombinierte plastische Eingriffe an Haut und Unterhaut anderer Lokalisation
86.77.10↔	Sonstige lokale Lappenplastik am Kopf (außer Lippe und Mund)	86.78.40↔	Anbringen von sonstigem gestielten oder freien Lappen am Kopf (außer Lippe und Mund)
86.77.11↔	Sonstige lokale Lappenplastik am Hals	86.78.41↔	Anbringen von sonstigem gestielten oder freien Lappen am Hals
86.77.12↔	Sonstige lokale Lappenplastik an Schulter und Oberarm	86.78.42↔	Anbringen von sonstigem gestielten oder freien Lappen an Schulter und Oberarm
86.77.13↔	Sonstige lokale Lappenplastik am Unterarm	86.78.43↔	Anbringen von sonstigem gestielten oder freien Lappen am Unterarm
86.77.14↔	Sonstige lokale Lappenplastik an Brustwand und Rücken	86.78.44↔	Anbringen von sonstigem gestielten oder freien Lappen an Brustwand und Rücken
86.77.15↔	Sonstige lokale Lappenplastik an der Bauchregion	86.78.45↔	Anbringen von sonstigem gestielten oder freien Lappen an die Bauchregion
86.77.16↔	Sonstige lokale Lappenplastik an der Leisten- und Genitalregion	86.78.46↔	Anbringen von sonstigem gestielten oder freien Lappen an der Leisten- und Genitalregion
86.77.17↔	Sonstige lokale Lappenplastik am Gesäß	86.78.47↔	Anbringen von sonstigem gestielten oder freien Lappen am Gesäß
86.77.18↔	Sonstige lokale Lappenplastik an Oberschenkel und Unterschenkel	86.78.48↔	Anbringen von sonstigem gestielten oder freien Lappen an der unteren Extremität
86.77.19↔	Sonstige lokale Lappenplastik, an andere Lokalisationen	86.78.49↔	Anbringen von sonstigem gestielten oder freien Lappen an andere Lokalisation
86.77.1a↔	Sonstige lokale Lappenplastik am Fuß	86.83.00↔	Gewebereduktionsplastik, n.n.bez.
86.77.99↔	Anbringen von sonstiger lokaler Lappenplastik, sonstige	86.83.13↔	Gewebereduktionsplastik an Unterarm
86.78.10↔	Anbringen von freiem Lappen mit mikrovasculärer Anastomosierung am Kopf (außer Lippe und Mund)	86.83.14↔	Gewebereduktionsplastik an Hand
86.78.11↔	Anbringen von freiem Lappen mit mikrovasculärer Anastomosierung am Hals	86.83.15↔	Gewebereduktionsplastik an der Bauchregion
86.78.12↔	Anbringen von freiem Lappen mit mikrovasculärer Anastomosierung an Schulter und Oberarm	86.83.16↔	Gewebereduktionsplastik an der Leisten- und Genitalregion oder am Gesäß
86.78.13↔	Anbringen von freiem Lappen mit mikrovasculärer Anastomosierung am Unterarm	86.83.17↔	Gewebereduktionsplastik an der unteren Extremität
86.78.14↔	Anbringen von freiem Lappen mit mikrovasculärer Anastomosierung an Brustwand und Rücken	86.83.19↔	Gewebereduktionsplastik an anderer Lokalisation
86.78.15↔	Anbringen von freiem Lappen mit mikrovasculärer Anastomosierung an Bauchregion	86.83.99↔	Gewebereduktionsplastik, sonstige
86.78.16↔	Anbringen von freiem Lappen mit mikrovasculärer Anastomosierung an der Leisten- und Genitalregion	86.91↔	Exzision von Haut zur Transplantation
86.78.17↔	Anbringen von freiem Lappen mit mikrovasculärer Anastomosierung am Gesäß	86.93.10↔	Einsetzen eines Gewebeexpanders am Kopf
86.78.18↔	Anbringen von freiem Lappen mit mikrovasculärer Anastomosierung an der unteren Extremität	86.93.11↔	Einsetzen eines Gewebeexpanders am Hals
86.78.19↔	Anbringen von freiem Lappen mit mikrovasculärer Anastomosierung an andere Lokalisation	86.93.12↔	Einsetzen eines Gewebeexpanders an Schulter und Oberarm
86.78.20↔	Anbringen von gestieltem regionalem Lappen oder gestieltem Fernlappen am Kopf (außer Lippe und Mund)	86.93.13↔	Einsetzen eines Gewebeexpanders am Unterarm
86.78.21↔	Anbringen von gestieltem regionalem Lappen oder gestieltem Fernlappen am Hals	86.93.14↔	Einsetzen eines Gewebeexpanders an der Hand
86.78.22↔	Anbringen von gestieltem regionalem Lappen oder gestieltem Fernlappen an Schulter und Oberarm	86.93.15↔	Einsetzen eines Gewebeexpanders an Brustwand und Rücken
86.78.23↔	Anbringen von gestieltem regionalem Lappen oder gestieltem Fernlappen am Unterarm	86.93.16↔	Einsetzen eines Gewebeexpanders an der Bauchregion
86.78.24↔	Anbringen von gestieltem regionalem Lappen oder gestieltem Fernlappen an Brustwand und Rücken	86.93.18↔	Einsetzen eines Gewebeexpanders an der unteren Extremität
86.78.25↔	Anbringen von gestieltem regionalem Lappen oder gestieltem Fernlappen an die Bauchregion	86.93.99↔	Einsetzen eines Gewebeexpanders, sonstige
86.78.26↔	Anbringen von gestieltem regionalem Lappen oder gestieltem Fernlappen an der Leisten- und Genitalregion	92.27.00↔	Implantation oder Einsetzen radioaktiver Elemente (Brachytherapie mit umschlossenen Radionukliden), Körperoberfläche, sonstiger oder n.n.bez. Applikationsort
86.78.27↔	Anbringen von gestieltem regionalem Lappen oder gestieltem Fernlappen am Gesäß	92.27.10↔	Implantation oder Einsetzen radioaktiver Elemente (Brachytherapie mit umschlossenen Radionukliden), weibliche Geschlechtsorgane, n.n.bez.
86.78.28↔	Anbringen von gestieltem regionalem Lappen oder gestieltem Fernlappen an der unteren Extremität	92.27.11↔	Implantation oder Einsetzen radioaktiver Elemente (Brachytherapie mit umschlossenen Radionukliden), intrauterin
86.78.29↔	Anbringen von gestieltem regionalem Lappen oder gestieltem Fernlappen an andere Lokalisation	92.27.12↔	Implantation oder Einsetzen radioaktiver Elemente (Brachytherapie mit umschlossenen Radionukliden), intravaginal
86.78.30↔	Kombinierte plastische Eingriffe an Haut und Unterhaut des Kopfes (außer Lippe und Mund)	92.27.13↔	Implantation oder Einsetzen radioaktiver Elemente (Brachytherapie mit umschlossenen Radionukliden), intrauterin und intravaginal kombiniert
86.78.31↔	Kombinierte plastische Eingriffe an Haut und Unterhaut des Halses	92.27.21↔	Implantation oder Einsetzen radioaktiver Elemente (Brachytherapie mit umschlossenen Radionukliden), Körperoberfläche
86.78.32↔	Kombinierte plastische Eingriffe an Haut und Unterhaut von Schulter und Oberarm	92.27.22↔	Implantation oder Einsetzen radioaktiver Elemente (Brachytherapie mit umschlossenen Radionukliden), intrakavitär
86.78.33↔	Kombinierte plastische Eingriffe an Haut und Unterhaut des Unterarmes	92.27.23↔	Implantation oder Einsetzen radioaktiver Elemente (Brachytherapie mit umschlossenen Radionukliden), intraluminal
86.78.34↔	Kombinierte plastische Eingriffe an Haut und Unterhaut von Brustwand und Rücken	92.27.30↔	Implantation oder Einsetzen radioaktiver Elemente (Brachytherapie mit umschlossenen Radionukliden), Gefäß n.n.bez.
86.78.35↔	Kombinierte plastische Eingriffe an Haut und Unterhaut von Bauchregion	92.27.31↔	Implantation oder Einsetzen radioaktiver Elemente (Brachytherapie mit umschlossenen Radionukliden), Koronargefäß

92.27.39↔	Implantation oder Einsetzen radioaktiver Elemente (Brachytherapie mit umschlossenen Radionukliden), sonstiges Gefäß	92.29.13↔	Interstitielle Brachytherapie mit Implantation von entfernbaren Strahlern in einer Ebene, hohe Dosisleistung
92.27.40↔	Implantation oder Einsetzen radioaktiver Elemente (Brachytherapie mit umschlossenen Radionukliden), intraoperativ	92.29.19↔	Interstitielle Brachytherapie mit Implantation von entfernbaren Strahlern in einer Ebene, sonstige
92.27.70↔	Radioaktive Moulagen, n.n.bez.	92.29.21↔	Interstitielle Brachytherapie mit Volumenimplantation von entfernbaren Strahlern in mehreren Ebenen, niedrige Dosisleistung
92.27.71↔	Radioaktive Moulagen: Konstruktion und Applikation von oberflächlichen radioaktiven Moulagen	92.29.22↔	Interstitielle Brachytherapie mit Volumenimplantation von entfernbaren Strahlern in mehreren Ebenen, gepulste Dosisleistung (Pulsed dose rate)
92.27.72↔	Radioaktive Moulagen: Konstruktion und Applikation von nicht auf der Körperoberfläche verwendeten Applikatoren	92.29.23↔	Interstitielle Brachytherapie mit Volumenimplantation von entfernbaren Strahlern in mehreren Ebenen, hohe Dosisleistung
92.27.73↔	Radioaktive Moulagen: Konstruktion und Applikation von Augenapplikatoren	92.29.24↔	Brachytherapie mit Implantation von entfernbaren Strahlern in mehreren Ebenen, hohe Dosisleistung, intraoperativ
92.27.79↔	Radioaktive Moulagen, sonstige	92.29.29↔	Interstitielle Brachytherapie mit Volumenimplantation von entfernbaren Strahlern in mehreren Ebenen, sonstige
92.28.00↔	Injektion oder Instillation von Radioisotopen, n.n.bez.	92.29.31↔	Interstitielle Brachytherapie mit Implantation von permanenten Strahlern, bis zu 10 Quellen
92.28.01↔	Instillation von offenen Radionukliden in Gelenke	92.29.32↔	Interstitielle Brachytherapie mit Implantation von permanenten Strahlern, von 10 bis 15 Quellen
92.28.02↔	Radiojodtherapie: Radiojodtherapie bis 1,2 GBq I-131: Ohne Gabe von rekombinantem Thyreotropin (rh-TSH)	92.29.33↔	Interstitielle Brachytherapie mit Implantation von permanenten Strahlern, von 16 bis 20 Quellen
92.28.03↔	Radiojodtherapie: Radiojodtherapie bis 1,2 GBq I-131: Mit Gabe von rekombinantem Thyreotropin (rh-TSH)	92.29.34↔	Interstitielle Brachytherapie mit Implantation von permanenten Strahlern, von 21 bis 25 Quellen
92.28.04↔	Radiojodtherapie: Radiojodtherapie über 1,2 bis unter 5 GBq I-131: Ohne Gabe von rekombinantem Thyreotropin (rh-TSH)	92.29.35↔	Interstitielle Brachytherapie mit Implantation von permanenten Strahlern, von 26 bis bis 30 Quellen
92.28.05↔	Radiojodtherapie: Radiojodtherapie über 1,2 bis unter 5 GBq I-131: Mit Gabe von rekombinantem Thyreotropin (rh-TSH)	92.29.36↔	Interstitielle Brachytherapie mit Implantation von permanenten Strahlern, von 31 bis bis 35 Quellen
92.28.06↔	Radiojodtherapie: Radiojodtherapie mit 5 und mehr GBq I-131: Ohne Gabe von rekombinantem Thyreotropin (rh-TSH)	92.29.37↔	Interstitielle Brachytherapie mit Implantation von permanenten Strahlern, von 36 bis bis 40 Quellen
92.28.07↔	Radiojodtherapie: Radiojodtherapie mit 5 und mehr GBq I-131: Mit Gabe von rekombinantem Thyreotropin (rh-TSH)	92.29.38↔	Interstitielle Brachytherapie mit Implantation von permanenten Strahlern, von 41 bis bis 45 Quellen
92.28.11↔	Therapie mit offenen Radionukliden bei Knochenmetastasen	92.29.39↔	Interstitielle Brachytherapie mit Implantation von permanenten Strahlern, von 46 bis bis 50 Quellen
92.28.12↔	Intravenöse palliative Schmerztherapie mit offenen Radionukliden bei Knochenmetastasen	92.29.3a↔	Interstitielle Brachytherapie mit Implantation von permanenten Strahlern, von 51 bis bis 55 Quellen
92.28.13↔	Radiorezeptortherapie mit DOTA-konjugierten Somatostatin-Analoga	92.29.3b↔	Interstitielle Brachytherapie mit Implantation von permanenten Strahlern, von 56 bis bis 60 Quellen
92.28.20↔	Radioimmuntherapie mit 90Y-Ibritumomab-Tiuxetan, parenteral	92.29.3c↔	Interstitielle Brachytherapie mit Implantation von permanenten Strahlern, von 61 bis bis 65 Quellen
92.28.21↔	Gabe von Jod-131-MIBG (Metajodbenzylguanidin) parenteral	92.29.3d↔	Interstitielle Brachytherapie mit Implantation von permanenten Strahlern, von 66 bis bis 70 Quellen
92.28.31↔	Selektive intravaskuläre Radiochemoembolisation mit I-131-Lipiodol	92.29.3e↔	Interstitielle Brachytherapie mit Implantation von permanenten Strahlern, mehr als 70 Quellen
92.28.32↔	Selektive intravaskuläre Radionuklidtherapie (SIRT) durch Embolisation von Yttrium-90-markierten Mikrosphären		
92.28.33↔	Endovaskuläre Brachytherapie mit Rhenium-188		
92.29.11↔	Interstitielle Brachytherapie mit Implantation von entfernbaren Strahlern in einer Ebene, niedrige Dosisleistung		
92.29.12↔	Interstitielle Brachytherapie mit Implantation von entfernbaren Strahlern in einer Ebene, gepulste Dosisleistung (Pulsed dose rate)		

Prozedur B17-7

04.5x.10↔	Transplantation von extrakraniellen Hirnnerven	04.79.23↔	Transplantation und Transposition von Nerven der Schulter mit interfaszikulärer Naht
04.5x.11↔	Transplantation von Plexus brachialis und Nerven der Schulter	04.79.24↔	Transplantation und Transposition eines Nerven des Armes und der Hand mit interfaszikulärer Naht
04.5x.12↔	Transplantation von Nerven des Armes und der Hand	04.79.25↔	Transplantation und Transposition von Nerven des Rumpfes und der unteren Extremität mit interfaszikulärer Naht
04.5x.13↔	Transplantation von Nerven des Rumpfes und der unteren Extremität	86.67.10↔	Kleinflächiges temporäres Haut-Regenerationsgraft an den Kopf
04.76↔	Plastische Rekonstruktion einer alten traumatischen Verletzung an kranialen und peripheren Nerven	86.67.11↔	Kleinflächiges temporäres Haut-Regenerationsgraft an den Hals
04.79.10↔	Transplantation und Transposition eines extrakraniellen Hirnnerven mit epineuraler Naht	86.67.12↔	Kleinflächiges temporäres Haut-Regenerationsgraft an Schulter und Oberarm
04.79.11↔	Transplantation und Transposition des Plexus brachialis mit epineuraler Naht	86.67.13↔	Kleinflächiges temporäres Haut-Regenerationsgraft an den Unterarm
04.79.12↔	Transplantation und Transposition von Nerven der Schulter mit epineuraler Naht	86.67.14↔	Kleinflächiges temporäres Haut-Regenerationsgraft an die Hand
04.79.13↔	Transplantation und Transposition eines Nerven des Armes und der Hand mit epineuraler Naht	86.67.15↔	Kleinflächiges temporäres Haut-Regenerationsgraft an Brustwand und Rücken
04.79.14↔	Transplantation und Transposition von Nerven des Rumpfes und der unteren Extremität mit epineuraler Naht	86.67.16↔	Kleinflächiges temporäres Haut-Regenerationsgraft an die Bauchregion
04.79.20↔	Transplantation und Transposition eines Nerven mit interfaszikulärer Naht	86.67.17↔	Kleinflächiges temporäres Haut-Regenerationsgraft an die untere Extremität
04.79.21↔	Transplantation und Transposition eines extrakraniellen Hirnnerven mit interfaszikulärer Naht	86.67.19↔	Kleinflächiges temporäres Haut-Regenerationsgraft an andere Lokalisation
04.79.22↔	Transplantation und Transposition des Plexus brachialis mit interfaszikulärer Naht	86.67.20↔	Großflächiges temporäres Haut-Regenerationsgraft an den Kopf
		86.67.21↔	Großflächiges temporäres Haut-Regenerationsgraft an den Hals

86.67.22↔	Großflächiges temporäres Haut-Regenerationsgraft an Schulter und Oberarm	86.69.19↔	Kleinflächige Spalthauttransplantation an andere Lokalisation
86.67.23↔	Großflächiges temporäres Haut-Regenerationsgraft an den Unterarm	86.69.1a↔	Kleinflächige Spalthauttransplantation an den Fuß
86.67.24↔	Großflächiges temporäres Haut-Regenerationsgraft an die Hand	86.69.20↔	Großflächige Spalthauttransplantation an den Kopf (außer Lippe und Mund)
86.67.25↔	Großflächiges temporäres Haut-Regenerationsgraft an Brustwand und Rücken	86.69.21↔	Großflächige Spalthauttransplantation an den Hals
86.67.26↔	Großflächiges temporäres Haut-Regenerationsgraft an die Bauchregion	86.69.22↔	Großflächige Spalthauttransplantation an Schulter und Oberarm
86.67.27↔	Großflächiges temporäres Haut-Regenerationsgraft an die untere Extremität	86.69.23↔	Großflächige Spalthauttransplantation an den Unterarm
86.67.29↔	Großflächiges temporäres Haut-Regenerationsgraft an andere Lokalisation	86.69.24↔	Großflächige Spalthauttransplantation an die Hand
86.67.30↔	Permanenter Hautersatz durch Epidermisersatzmaterial	86.69.25↔	Großflächige Spalthauttransplantation an Brustwand und Rücken
86.67.31↔	Permanenter Hautersatz durch Dermisersatzmaterial	86.69.26↔	Großflächige Spalthauttransplantation an die Bauchregion
86.67.99↔	Haut-Regenerationsgraft, sonstige	86.69.27↔	Großflächige Spalthauttransplantation an die Leisten- und Genitalregion
86.69.10↔	Kleinflächige Spalthauttransplantation an den Kopf (außer Lippe und Mund)	86.69.28↔	Großflächige Spalthauttransplantation an das Gesäß
86.69.11↔	Kleinflächige Spalthauttransplantation an den Hals	86.69.29↔	Großflächige Spalthauttransplantation an andere Lokalisation
86.69.12↔	Kleinflächige Spalthauttransplantation an Schulter und Oberarm	86.69.2a↔	Großflächige Spalthauttransplantation an Oberschenkel und Unterschenkel
86.69.13↔	Kleinflächige Spalthauttransplantation an den Unterarm	86.69.2b↔	Großflächige Spalthauttransplantation an den Fuß
86.69.14↔	Kleinflächige Spalthauttransplantation an die Hand	86.88.50↔	Anlage oder Wechsel eines Systems zur Vakuumversiegelung, tiefreichend, an Knochen und Gelenken der Extremitäten
86.69.15↔	Kleinflächige Spalthauttransplantation an Brustwand und Rücken	86.88.51↔	Anlage oder Wechsel eines Systems zur Vakuumversiegelung, tiefreichend, an Thorax, Mediastinum und Sternum
86.69.16↔	Kleinflächige Spalthauttransplantation an der Bauchregion	86.88.52↔	Anlage oder Wechsel eines Systems zur Vakuumversiegelung, am offenen Abdomen
86.69.17↔	Kleinflächige Spalthauttransplantation an die Leisten- und Genitalregion	86.88.53↔	Anlage oder Wechsel eines Systems zur Vakuumversiegelung, endorektal
86.69.18↔	Kleinflächige Spalthauttransplantation an Oberschenkel und Unterschenkel	86.88.59↔	Anlage oder Wechsel eines Systems zur Vakuumversiegelung, an Haut und Unterhaut oder sonstigen Lokalisationen

ADRG B18**Eingriffe an Wirbelsäule und Rückenmark ausser bei bösartiger Neubildung, ohne äusserst schwere oder schwere CC oder Revision eines Ventrikelschuntes**

Mindestens eine Prozedur in Tabelle B18-1

DRG B18Z**Eingriffe an Wirbelsäule und Rückenmark ausser bei bösartiger Neubildung, ohne äusserst schwere oder schwere CC oder Revision eines Ventrikelschuntes**01
B18**Prozedur B18-1**

03.01.10↔	Entfernen eines Fremdkörpers vom Spinalkanal, epidural	03.09.49↔	Inzision des Spinalkanals, Rückenmark und Rückenmarkshäuten, sonstige
03.01.99↔	Entfernen eines Fremdkörpers vom Spinalkanal, sonstige	03.09.91↔	Sonstige Dekompression des Spinalkanals
03.02↔	Relaminotomie	03.09.99↔	Sonstige Exploration und Dekompression am Spinalkanal, sonstige
03.09.00↔	Sonstige Exploration und Dekompression am Spinalkanal, n.n.bez.	03.1↔	Durchtrennung einer intraspinalen Nervenwurzel
03.09.14↔	Zugang zur Halswirbelsäule (durch Laminotomie oder Hemilamektomie), dorsal, 1 Segment	03.21↔	Perkutane Chordotomie
03.09.15↔	Zugang zur Halswirbelsäule (durch Laminotomie oder Hemilamektomie), dorsal, 2 Segmente	03.29↔	Sonstige Chordotomie
03.09.16↔	Zugang zur Halswirbelsäule (durch Laminotomie oder Hemilamektomie), dorsal, 3 und mehr Segmente	03.32.10↔	Geschlossene [perkutane] [Nadel-] Biopsie an Rückenmark oder Rückenmarkshäuten
03.09.24↔	Zugang zur Brustwirbelsäule (durch Laminotomie oder Hemilamektomie), dorsal, 1 Segment	03.32.20↔	Offene Biopsie an Rückenmark oder Rückenmarkshäuten
03.09.25↔	Zugang zur Brustwirbelsäule (durch Laminotomie oder Hemilamektomie), dorsal, 2 Segmente	03.32.99↔	Biopsie an Rückenmark oder Rückenmarkshäuten, sonstige
03.09.26↔	Zugang zur Brustwirbelsäule (durch Laminotomie oder Hemilamektomie), dorsal, 3 und mehr Segmente	03.4x.10↔	Exzision oder Destruktion von Tumorgewebe an Rückenmark (intramedullär)
03.09.34↔	Zugang zur Lendenwirbelsäule (durch Laminotomie oder Flavektomie), dorsal, 1 Segment	03.4x.11↔	Exzision oder Destruktion von Tumorgewebe an Rückenmarkshäuten und Knochen
03.09.35↔	Zugang zur Lendenwirbelsäule (durch Laminotomie oder Flavektomie), dorsal, 2 Segmente	03.4x.12↔	Exzision oder Destruktion von Tumorgewebe an intraspinalen Nervenwurzeln und Ganglien
03.09.36↔	Zugang zur Lendenwirbelsäule (durch Laminotomie oder Flavektomie), dorsal, 3 und mehr Segmente	03.4x.19↔	Exzision oder Destruktion von Tumorgewebe an Rückenmark oder Rückenmarkshäuten, sonstige
03.09.41↔	Inzision des Spinalkanals zur Drainage epiduraler Flüssigkeit	03.4x.20↔	Exzision oder Destruktion einer sonstigen Läsion an Rückenmark (intramedullär)
03.09.43↔	Inzision von Rückenmark und Rückenmarkshäuten zur Drainage von subduraler Flüssigkeit	03.4x.21↔	Exzision oder Destruktion einer sonstigen Läsion an Rückenmarkshäuten
03.09.44↔	Inzision von Rückenmark und Rückenmarkshäuten zur Drainage eines intramedullären Hämatoms	03.4x.22↔	Exzision oder Destruktion einer sonstigen Läsion an intraspinalen Nervenwurzeln und Ganglien
03.09.45↔	Inzision von Rückenmark und Rückenmarkshäuten zur Drainage eines intramedullären Abszesses	03.4x.29↔	Exzision oder Destruktion einer sonstigen Läsion an Rückenmark oder Rückenmarkshäuten, sonstige
		03.4x.99↔	Exzision oder Destruktion einer Läsion an Rückenmark oder Rückenmarkshäuten, sonstige

03.51↔	Plastische Rekonstruktion an einer spinalen Meningozele	34.4x.22↔	Teilresektion einer Läsion an der Brustwand, mit Rekonstruktion
03.52↔	Plastische Rekonstruktion an einer spinalen Myelomeningozele	34.4x.30↔	Resektion einer Läsion an der Brustwand, komplette Resektion des Sternums, n.n.bez.
03.53.11↔	Geschlossene Reposition einer Wirbelfraktur mit externer Fixation	34.4x.31↔	Resektion einer Läsion an der Brustwand, komplette Resektion des Sternums, ohne Rekonstruktion
03.53.20↔	Offene Reposition einer Wirbelfraktur	34.4x.32↔	Resektion einer Läsion an der Brustwand, komplette Resektion des Sternums, mit Rekonstruktion
03.59.10↔	Sonstige plastische Rekonstruktion und Operationen an Strukturen des Spinalkanals, Verschluss einer Diastematomyelie	34.93↔	Plastische Rekonstruktion an der Pleura
03.59.11↔	Sonstige plastische Rekonstruktion und Operationen an Strukturen des Spinalkanals, Durchtrennung eines Filum terminale	54.95†↔	Inzision des Peritoneums
03.59.12↔	Sonstige plastische Rekonstruktion und Operationen an Strukturen des Spinalkanals, Verschluss einer spinalen Fistel	56.92↔	Implantation eines elektronischen Ureterstimulators
03.59.13↔	Sonstige plastische Rekonstruktion und Operationen an Strukturen des Spinalkanals, Spinale Duraplastik	56.93↔	Ersetzen eines elektronischen Ureterstimulators
03.59.99↔	Sonstige plastische Rekonstruktion und Operationen an Strukturen des Spinalkanals, sonstige	56.94↔	Entfernen eines elektronischen Ureterstimulators
03.6↔	Lösung von Adhäsionen an Rückenmark und Nervenwurzeln	57.96↔	Implantation eines elektronischen Blasenstimulators
03.71↔	Subarachnoido-peritonealer Shunt am Spinalkanal	57.97↔	Ersetzen eines elektronischen Blasenstimulators
03.72↔	Subarachnoido-ureteraler Shunt am Spinalkanal	57.98↔	Entfernen eines elektronischen Blasenstimulators
03.79↔	Sonstiger Shunt am Spinalkanal	77.61.10↔	Lokale Resektion von Knochenläsion oder -gewebe an Skapula und Klavikula
03.93.10↔	Implantation oder Ersetzen der Elektrode(n) eines temporären epiduralen Neurostimulators, Einzelelektrodensystems, Teststimulation	77.61.20↔	Debridement an Skapula und Klavikula
03.93.11↔	Implantation oder Ersetzen der Elektrode(n) eines temporären epiduralen Neurostimulators, Mehrelektrodensystems, Teststimulation	77.69.10↔	Lokale Resektion von Knochenläsion oder -gewebe an Phalangen der Hand
03.93.20↔	Implantation oder Ersetzen der Elektrode(n) eines permanenten epiduralen Neurostimulators, Einzelelektrodensystems, Dauerstimulation, perkutan	77.69.11↔	Lokale Resektion von Knochenläsion oder -gewebe an Wirbelkörpern
03.93.21↔	Implantation oder Ersetzen der Elektrode(n) eines permanenten epiduralen Neurostimulators, Mehrelektrodensystems, Dauerstimulation, perkutan	77.69.13↔	Lokale Resektion von Knochenläsion oder -gewebe an Phalangen des Fusses
03.93.22↔	Implantation oder Ersetzen der Elektrode(n) eines permanenten epiduralen Neurostimulators, Einzelelektrodensystems, Dauerstimulation, offen chirurgisch	77.69.20↔	Debridement an Phalangen der Hand
03.93.23↔	Implantation oder Ersetzen der Elektrode(n) eines permanenten epiduralen Neurostimulators, Mehrelektrodensystems, Dauerstimulation, offen chirurgisch	77.69.21↔	Debridement an der Wirbelsäule
03.93.30↔	Implantation oder Ersetzen einer subduralen Elektrode zur Vorderwurzelstimulation	77.69.23↔	Debridement an Phalangen des Fusses
03.93.99↔	Implantation oder Ersetzen der Elektrode(n) eines spinalen Neurostimulators, sonstige	77.89.10↔	Sonstige partielle Knochenresektion an Phalangen der Hand
03.97↔	Revision eines Shunts an den Rückenmarkshäuten	77.89.20↔	Sonstige partielle Knochenresektion an einem Wirbel, Densresektion
03.98↔	Entfernen eines Shunts von den Rückenmarkshäuten	77.89.21↔	Sonstige partielle Knochenresektion an einem Wirbel, Corpus
03.99.10↔	Operation an intraspinalen Blutgefässen (z.B. Ligatur, Destruktion, Resektion)	77.89.22↔	Sonstige partielle Knochenresektion an einem Wirbel, sonstige Teile
03.99.19↔	Sonstige Operationen an intraspinalen Blutgefässen	77.89.40↔	Sonstige partielle Knochenresektion an Phalangen des Fusses
03.99.20↔	Operation am spinalen Liquorsystem, Anlegen eines subkutanen Reservoirs am spinalen Liquorsystem	77.91.11↔	Totale Resektion einer Rippe
03.99.21↔	Operation am spinalen Liquorsystem, Revision eines subkutanen Reservoirs, eines Katheters oder einer Medikamentenpumpe zur intrathekalen und epiduralen Infusion	77.91.12↔	Totale Resektion einer Halsrippe
03.99.22↔	Operation am spinalen Liquorsystem, Entfernung eines subkutanen Reservoirs am spinalen Liquorsystem	77.91.13↔	Totale Resektion des Sternums
03.99.29↔	Sonstige Operationen am spinalen Liquorsystem	78.41.20↔	Sonstige plastische Rekonstruktion an Rippen und Sternum
03.99.30↔	Revision (ohne Ersetzen) der Elektrode(n) eines epiduralen Neurostimulators, Stabelektrode, Einzelelektrodensystem	78.41.30↔	Sonstige plastische Rekonstruktion an Skapula, Klavikula, Rippen und Sternum, Implantation von vertikalen expandierbaren prothetischen Titanrippen [VEPTR]
03.99.31↔	Revision (ohne Ersetzen) der Elektrode(n) eines epiduralen Neurostimulators, Stabelektrode, Mehrelektrodensystem	78.49.21↔	Wirbelkörperersatz durch Implantat (z.B. bei Kyphose): 1 Wirbelkörper
03.99.32↔	Revision (ohne Ersetzen) der Elektrode(n) eines epiduralen Neurostimulators, Plattenelektrode, Einzelelektrodensystem	78.49.22↔	Wirbelkörperersatz durch Implantat (z.B. bei Kyphose): 2 Wirbelkörper
03.99.33↔	Revision (ohne Ersetzen) der Elektrode(n) eines epiduralen Neurostimulators, Plattenelektrode, Mehrelektrodensystem	78.49.23↔	Wirbelkörperersatz durch Implantat (z.B. bei Kyphose): 3 Wirbelkörper
03.99.40↔	Revision (ohne Ersetzen) eines Katheters zur intrathekalen und epiduralen Infusion	78.49.24↔	Wirbelkörperersatz durch Implantat (z.B. bei Kyphose): 4 Wirbelkörper
03.99.99↔	Sonstige Operation an Rückenmark und Strukturen des Spinalkanals, sonstige	78.49.25↔	Wirbelkörperersatz durch Implantat (z.B. bei Kyphose): 5 oder mehr Wirbelkörper
34.4x.00↔	Exzision oder Destruktion einer Läsion an der Brustwand, n.n.bez.	78.49.26↔	Wirbelkörperersatz durch sonstige Materialien (z.B. bei Kyphose), 1 Wirbelkörper
34.4x.10↔	Exzision einer Läsion an der Brustwand	78.49.27↔	Wirbelkörperersatz durch sonstige Materialien (z.B. bei Kyphose), 2 Wirbelkörper
34.4x.20↔	Teilresektion einer Läsion an der Brustwand, n.n.bez.	78.49.28↔	Wirbelkörperersatz durch sonstige Materialien (z.B. bei Kyphose), 3 Wirbelkörper
34.4x.21↔	Teilresektion einer Läsion an der Brustwand, ohne Rekonstruktion	78.49.29↔	Wirbelkörperersatz (z.B. bei Kyphose), sonstige
		78.49.2a↔	Wirbelkörperersatz durch sonstige Materialien (z.B. bei Kyphose), 4 oder mehr Wirbelkörper
		78.49.31↔	Komplexe Rekonstruktion der Wirbelsäule (z.B. bei Kyphose) durch vorderen Abstützspan
		78.49.32↔	Komplexe Rekonstruktion der Wirbelsäule (z.B. bei Kyphose) durch Kyphektomie (z.B. nach Lindseth-Selzer)
		78.49.33↔	Komplexe Rekonstruktion der Wirbelsäule (z.B. bei Kyphose) durch dorsale Korrektur ohne ventrales Release
		78.49.34↔	Komplexe Rekonstruktion der Wirbelsäule (z.B. bei Kyphose) durch dorsale Korrektur mit ventralem Release
		78.49.35↔	Komplexe Rekonstruktion der Wirbelsäule (z.B. bei Kyphose) durch dorsoventrale Korrektur

78.49.36↔	Kolumnotomie und polysegmentale dorsale Lordosierungsspondylodese (DLS) nach Zielke (z.B. bei Kyphose)	78.49.54↔	Dorsal instrumentierte Korrekturspondylodese (z.B. bei Skoliose), primärstabil, 3 bis 6 Segmente
78.49.37↔	Kolumnotomie und transpedikuläre Subtraktionsosteotomie (z.B. nach Thomassen oder Hsu-Yau-Leong) (z.B. bei Kyphose)	78.49.55↔	Dorsal instrumentierte Korrekturspondylodese (z.B. bei Skoliose), primärstabil, 7 bis 10 Segmente
78.49.38↔	Kolumnotomie und monosegmentale zervikothorakale Lordosierungsspondylodese (z.B. nach Mason, Urist oder Simmons) (z.B. bei Kyphose)	78.49.56↔	Dorsal instrumentierte Korrekturspondylodese (z.B. bei Skoliose), primärstabil, 11 oder mehr Segmente
78.49.40↔	Komplexe Rekonstruktion der Wirbelsäule (z.B. bei Skoliose) durch wachstumslenkende Epiphyseodese mittels Klammern aus einer Form-Gedächtnis-Legierung [Shape Memory Alloy (SMA)-Staples], 1 Klammer	78.49.57↔	Ventral instrumentierte Korrekturspondylodese (z.B. bei Skoliose), nicht primärstabil, 3 bis 6 Segmente
78.49.41↔	Komplexe Rekonstruktion der Wirbelsäule (z.B. bei Skoliose) durch wachstumslenkende Epiphyseodese mittels Klammern aus einer Form-Gedächtnis-Legierung [Shape Memory Alloy (SMA)-Staples], 2 Klammern	78.49.58↔	Ventral instrumentierte Korrekturspondylodese (z.B. bei Skoliose), nicht primärstabil, 7 bis 10 Segmente
78.49.42↔	Komplexe Rekonstruktion der Wirbelsäule (z.B. bei Skoliose) durch wachstumslenkende Epiphyseodese mittels Klammern aus einer Form-Gedächtnis-Legierung [Shape Memory Alloy (SMA)-Staples], 3 Klammern	78.49.59↔	Dorsal oder ventral instrumentierte Korrekturspondylodese (z.B. bei Skoliose), sonstige
78.49.43↔	Komplexe Rekonstruktion der Wirbelsäule (z.B. bei Skoliose) durch wachstumslenkende Epiphyseodese mittels Klammern aus einer Form-Gedächtnis-Legierung [Shape Memory Alloy (SMA)-Staples], 4 Klammern	78.49.5a↔	Ventral instrumentierte Korrekturspondylodese (z.B. bei Skoliose), nicht primärstabil, 11 oder mehr Segmente
78.49.44↔	Komplexe Rekonstruktion der Wirbelsäule (z.B. bei Skoliose) durch wachstumslenkende Epiphyseodese mittels Klammern aus einer Form-Gedächtnis-Legierung [Shape Memory Alloy (SMA)-Staples], 5 Klammern	78.49.5b↔	Ventral instrumentierte Korrekturspondylodese (z.B. bei Skoliose), primärstabil, 3 bis 6 Segmente
78.49.45↔	Komplexe Rekonstruktion der Wirbelsäule (z.B. bei Skoliose) durch wachstumslenkende Epiphyseodese mittels Klammern aus einer Form-Gedächtnis-Legierung [Shape Memory Alloy (SMA)-Staples], 6 Klammern	78.49.5c↔	Ventral instrumentierte Korrekturspondylodese (z.B. bei Skoliose), primärstabil, 7 bis 10 Segmente
78.49.46↔	Komplexe Rekonstruktion der Wirbelsäule (z.B. bei Skoliose) durch wachstumslenkende Epiphyseodese mittels Klammern aus einer Form-Gedächtnis-Legierung [Shape Memory Alloy (SMA)-Staples], 7 Klammern	78.49.5d↔	Ventral instrumentierte Korrekturspondylodese (z.B. bei Skoliose), primärstabil, 11 oder mehr Segmente
78.49.47↔	Komplexe Rekonstruktion der Wirbelsäule (z.B. bei Skoliose) durch wachstumslenkende Epiphyseodese mittels Klammern aus einer Form-Gedächtnis-Legierung [Shape Memory Alloy (SMA)-Staples], 8 Klammern	78.49.61↔	Dorsal und ventral kombiniert instrumentierte Korrekturspondylodese (z.B. bei Skoliose), nicht primärstabil, 3 bis 6 Segmente
78.49.48↔	Komplexe Rekonstruktion der Wirbelsäule (z.B. bei Skoliose) durch wachstumslenkende Epiphyseodese mittels Klammern aus einer Form-Gedächtnis-Legierung [Shape Memory Alloy (SMA)-Staples], 9 Klammern	78.49.62↔	Dorsal und ventral kombiniert instrumentierte Korrekturspondylodese (z.B. bei Skoliose), nicht primärstabil, 7 bis 10 Segmente
78.49.4a↔	Komplexe Rekonstruktion der Wirbelsäule (z.B. bei Skoliose) durch wachstumslenkende Epiphyseodese mittels Klammern aus einer Form-Gedächtnis-Legierung [Shape Memory Alloy (SMA)-Staples], 10 Klammern	78.49.63↔	Dorsal und ventral kombiniert instrumentierte Korrekturspondylodese (z.B. bei Skoliose), nicht primärstabil, 11 oder mehr Segmente
78.49.4b↔	Komplexe Rekonstruktion der Wirbelsäule (z.B. bei Skoliose) durch wachstumslenkende Epiphyseodese mittels Klammern aus einer Form-Gedächtnis-Legierung [Shape Memory Alloy (SMA)-Staples], 11 Klammern	78.49.64↔	Dorsal und ventral kombiniert instrumentierte Korrekturspondylodese (z.B. bei Skoliose), primärstabil, 3 bis 6 Segmente
78.49.4c↔	Komplexe Rekonstruktion der Wirbelsäule (z.B. bei Skoliose) durch wachstumslenkende Epiphyseodese mittels Klammern aus einer Form-Gedächtnis-Legierung [Shape Memory Alloy (SMA)-Staples], 12 Klammern	78.49.65↔	Dorsal und ventral kombiniert instrumentierte Korrekturspondylodese (z.B. bei Skoliose), primärstabil, 7 bis 10 Segmente
78.49.4d↔	Komplexe Rekonstruktion der Wirbelsäule (z.B. bei Skoliose) durch wachstumslenkende Epiphyseodese mittels Klammern aus einer Form-Gedächtnis-Legierung [Shape Memory Alloy (SMA)-Staples], 13 und mehr Klammern	78.49.66↔	Dorsal und ventral kombiniert instrumentierte Korrekturspondylodese (z.B. bei Skoliose), primärstabil, 11 oder mehr Segmente
78.49.4e↔	Komplexe Rekonstruktion der Wirbelsäule (z.B. bei Skoliose) durch dorso-ventrale Epiphyseodese	78.49.69↔	Dorsal und ventral kombiniert instrumentierte Korrekturspondylodese (z.B. bei Skoliose), sonstige
78.49.4f↔	Komplexe Rekonstruktion der Wirbelsäule (z.B. bei Skoliose) durch unilaterale Epiphyseodese mit dorsaler Wirbelfusion	78.49.71↔	Komplexe Rekonstruktion der Wirbelsäule (z.B. bei Skoliose) durch subkutane Harrington-Instrumentation (beim Kind)
78.49.4g↔	Komplexe Rekonstruktion der Wirbelsäule (z.B. bei Skoliose) durch bilaterale Epiphyseodese mit dorsaler Wirbelfusion	78.49.79↔	Komplexe Rekonstruktion der Wirbelsäule, sonstige
78.49.50↔	Dorsal oder ventral instrumentierte Korrekturspondylodese (z.B. bei Skoliose), n.n.bez.	78.50.31↔	Osteosynthese durch Schrauben an der Wirbelsäule
78.49.51↔	Dorsal instrumentierte Korrekturspondylodese (z.B. bei Skoliose), nicht primärstabil, 3 bis 6 Segmente	78.50.32↔	Osteosynthese durch Drahtcerclage an der Wirbelsäule
78.49.52↔	Dorsal instrumentierte Korrekturspondylodese (z.B. bei Skoliose), nicht primärstabil, 7 bis 10 Segmente	78.50.33↔	Osteosynthese durch Klammersystem an der Wirbelsäule
78.49.53↔	Dorsal instrumentierte Korrekturspondylodese (z.B. bei Skoliose), nicht primärstabil, 11 oder mehr Segmente	78.50.34↔	Osteosynthese durch Hakenplatten an der Wirbelsäule
		78.50.35↔	Osteosynthese durch Schrauben-Stabsystem an der Wirbelsäule
		78.50.36↔	Osteosynthese durch ventrales Schrauben-Plattensystem an der Wirbelsäule
		78.50.37↔	Osteosynthese durch dorsales Schrauben-Plattensystem an der Wirbelsäule
		78.50.39↔	Osteosyntheseverfahren an der Wirbelsäule, sonstige
		78.69.11↔	Knochenimplantatenentfernung an Phalangen der Hand: (intramedullärer) Draht, Schraube, Zuggurtung/Cerclage, (winkelstabile) Platte, Fixateur externe, (Blount-)Klammern
		78.69.15↔	Knochenimplantatenentfernung an anderen näher bezeichneten Knochen, ausser Gesichtsschädelknochen, Entfernung eines Knochen(teil)ersatzes an Phalangen der Hand
		78.69.18↔	Knochenimplantatenentfernung an Phalangen der Hand: sonstiges Osteosynthesematerial
		78.69.21↔	Knochenimplantatenentfernung am Becken: Draht, Schraube, Zuggurtung/Cerclage, Fixateur externe, Ringfixateur, (Blount-)Klammern
		78.69.22↔	Knochenimplantatenentfernung am Becken: (winkelstabile) Platte
		78.69.25↔	Knochenimplantatenentfernung an anderen näher bezeichneten Knochen, ausser Gesichtsschädelknochen, Entfernung eines Knochen(teil)ersatzes am Becken
		78.69.28↔	Knochenimplantatenentfernung am Becken: sonstiges Osteosynthesematerial

78.69.31↔	Knochenimplantatentfernung an Talus und Kalkaneus: (intra-medullärer) Draht, Schraube, Zuggurtung/Cerclage, (winkelstabile) Platte, Fixateur externe, Ringfixateur, (Blount-) Klammern	81.37↔	Reoperation einer lumbalen und lumbosakralen Spondylodese, intratransversaler Zugang
78.69.38↔	Knochenimplantatentfernung an Talus und Kalkaneus: sonstiges Osteosynthesematerial	81.38↔	Reoperation einer lumbalen und lumbosakralen Spondylodese, dorsaler Zugang
78.69.41↔	Knochenimplantatentfernung an Phalangen des Fußes: (intra-medullärer) Draht, Schraube, Zuggurtung/Cerclage, (winkelstabile) Platte, Fixateur externe, (Blount-)Klammern	81.39↔	Reoperation einer Spondylodese, n.a.klass.
78.69.45↔	Knochenimplantatentfernung an anderen näher bezeichneten Knochen, ausser Gesichtsschädelknochen, Entfernung eines Knochen(teil)ersatzes an Phalangen des Fusses	81.62.00↔	Spondylodese oder Reoperation einer Spondylodese von 2-3 Wirbeln, n.n.bez.
78.69.48↔	Knochenimplantatentfernung an Phalangen des Fusses: sonstiges Osteosynthesematerial	81.62.10↔	Spondylodese von 2 Wirbeln, dorsal
78.69.51↔	Knochenimplantatentfernung an anderen näher bezeichneten Knochen: Draht, Zuggurtung/Cerclage, Blount-Klammern	81.62.11↔	Spondylodese von 2 Wirbeln, dorsal und ventral kombiniert, interkorporell
78.69.52↔	Knochenimplantatentfernung an anderen näher bezeichneten Knochen: Schraube, (winkelstabile) Platte, dynamische Kompressionsschraube, intra-medullärer Draht, Marknagel, Marknagel mit Gelenkkomponente, Verriegelungsnagel, Transfixationsnagel, Fixateur externe	81.62.12↔	Spondylodese von 2 Wirbeln, ventral, interkorporell
78.69.53↔	Knochenimplantatentfernung an anderen näher bezeichneten Knochen: Winkelplatte/Kondylenplatte	81.62.13↔	Spondylodese von 2 Wirbeln, dorsal, dynamisch
78.69.55↔	Knochenimplantatentfernung an anderen näher bezeichneten Knochen, ausser Gesichtsschädelknochen, Entfernung eines Knochen(teil)ersatzes an sonstigen näher bezeichneten Knochen	81.62.20↔	Spondylodese von 3 Wirbeln, dorsal
78.69.58↔	Knochenimplantatentfernung an anderen näher bezeichneten Knochen: sonstiges Osteosynthesematerial	81.62.21↔	Spondylodese von 3 Wirbeln, dorsal und ventral kombiniert, interkorporell
78.69.61↔	Entfernung von Osteosynthesematerial an Wirbelsäule	81.62.22↔	Spondylodese von 3 Wirbeln, ventral, interkorporell
78.69.65↔	Knochenimplantatentfernung an anderen näher bezeichneten Knochen, ausser Gesichtsschädelknochen, Entfernung eines Knochen(teil)ersatzes an der Wirbelsäule	81.62.23↔	Spondylodese von 3 Wirbeln, dorsal, dynamisch
78.69.71↔	Arthroskopische Entfernung von Osteosynthesematerial	81.62.99↔	Spondylodese oder Reoperation einer Spondylodese von 2-3 Wirbeln, sonstige
80.51.10↔	Exzision eines Discus intervertebralis, offen chirurgisch	81.63.00↔	Spondylodese oder Reoperation einer Spondylodese von 4-8 Wirbeln, n.n.bez.
80.51.11↔	Exzision zweier Disci intervertebrales, offen chirurgisch	81.63.10↔	Spondylodese von 4 - 6 Wirbeln, dorsal
80.51.12↔	Exzision dreier oder mehr Disci intervertebrales, offen chirurgisch	81.63.11↔	Spondylodese von 4 - 6 Wirbeln, dorsal und ventral kombiniert, interkorporell
80.51.20↔	Exzision eines Discus intervertebralis, perkutan mit Endoskopie	81.63.12↔	Spondylodese von 4 - 6 Wirbeln, ventral, interkorporell
80.51.99↔	Exzision eines Discus intervertebralis, sonstige	81.63.13↔	Spondylodese von 4 - 6 Wirbeln, dorsal, dynamisch
80.52↔	Intervertebrale Chemonukleolyse	81.63.20↔	Spondylodese von 7 - 8 Wirbeln, dorsal
80.59.10↔	Sonstige Diskusdestruktion, Entfernung eines freien Sequesters	81.63.21↔	Spondylodese von 7 - 8 Wirbeln, dorsal und ventral kombiniert, interkorporell
80.59.20↔	Sonstige Diskusdestruktion, Reoperation bei Rezidiv	81.63.22↔	Spondylodese von 7 - 8 Wirbeln, ventral, interkorporell
80.59.21↔	Sonstige Diskusdestruktion, Reoperation mit Radikulolyse bei Rezidiv	81.63.23↔	Spondylodese von 7 - 8 Wirbeln, dorsal, dynamisch
80.59.30↔	Sonstige Diskusdestruktion, Dekompression mit Nucleoplastik	81.63.99↔	Spondylodese oder Reoperation einer Spondylodese von 4-8 Wirbeln, sonstige
80.59.40↔	Sonstige Diskusdestruktion, Minimal-invasive Thermomodulation der Bandscheibe	81.64.00↔	Spondylodese oder Reoperation einer Spondylodese von 9 oder mehr Wirbeln, n.n.bez.
80.59.50↔	Sonstige Diskusdestruktion, Diskusrekonstruktion mit zellbasierten Bandscheibenersatz	81.64.10↔	Spondylodese von 9 oder mehr Wirbeln, dorsal
80.59.99↔	Sonstige Diskusdestruktion, sonstige	81.64.11↔	Spondylodese von 9 oder mehr Wirbeln, dorsal und ventral kombiniert, interkorporell
81.01↔	Spondylodese an Atlas-Axis	81.64.99↔	Spondylodese oder Reoperation einer Spondylodese von 9 oder mehr Wirbeln, sonstige
81.02↔	Sonstige zervikale Spondylodese mit ventralem Zugang	81.65.10↔	Vertebroplastik, 1 Wirbelkörper
81.03↔	Sonstige zervikale Spondylodese mit dorsalem Zugang	81.65.11↔	Vertebroplastik, 2 Wirbelkörper
81.04↔	Dorsale und dorsolumbale Spondylodese, ventraler Zugang	81.65.12↔	Vertebroplastik, 3 Wirbelkörper
81.05↔	Dorsale und dorsolumbale Spondylodese, dorsaler Zugang	81.65.13↔	Vertebroplastik, 4 und mehr Wirbelkörper
81.06↔	Lumbale und lumbosakrale Spondylodese, ventraler Zugang	81.65.99↔	Vertebroplastik, sonstige
81.07↔	Lumbale und lumbosakrale Spondylodese, intratransversaler Zugang	81.66.10↔	Kyphoplastik, 1 Wirbelkörper
81.08↔	Lumbale und lumbosakrale Spondylodese, dorsaler Zugang	81.66.11↔	Kyphoplastik, 2 Wirbelkörper
81.30↔	Reoperation einer Spondylodese, n.n.bez.	81.66.12↔	Kyphoplastik, 3 Wirbelkörper
81.31↔	Reoperation einer Spondylodese an Atlas-Axis	81.66.13↔	Kyphoplastik, 4 und mehr Wirbelkörper
81.32↔	Reoperation einer sonstigen zervikalen Spondylodese mit ventralem Zugang	81.66.99↔	Kyphoplastik, sonstige
81.33↔	Reoperation einer sonstigen zervikalen Spondylodese mit dorsalem Zugang	84.51.10↔	Einsetzen von interkorporellen Cages, 1 Segment
81.34↔	Reoperation einer dorsalen und dorsolumbalen Spondylodese, ventraler Zugang	84.51.11↔	Einsetzen von interkorporellen Cages, 2 Segmente
81.35↔	Reoperation einer dorsalen und dorsolumbalen Spondylodese, dorsaler Zugang	84.51.12↔	Einsetzen von interkorporellen Cages, 3 Segmente
81.36↔	Reoperation einer lumbalen und lumbosakralen Spondylodese, ventraler Zugang	84.51.13↔	Einsetzen von interkorporellen Cages, 4 oder mehr Segmente
		84.51.99↔	Einsetzen von interkorporellen Implantaten, sonstige
		84.60↔	Einsetzen von Diskusprothese, nicht näher bezeichnet
		84.61↔	Einsetzen von partieller Diskusprothese, zervikal
		84.62↔	Einsetzen von totaler Diskusprothese, zervikal
		84.63↔	Einsetzen von Diskusprothese, thorakal
		84.64↔	Einsetzen von partieller Diskusprothese, lumbosakral
		84.65↔	Einsetzen von totaler Diskusprothese, lumbosakral
		84.66.10↔	Ersetzen von künstlicher Diskusprothese, zervikal
		84.66.20↔	Revision von künstlicher Diskusprothese, zervikal
		84.66.99↔	Revision oder Ersetzen von künstlicher Diskusprothese, zervikal, sonstige
		84.67↔	Revision oder Ersetzen von künstlicher Diskusprothese, thorakal
		84.68.10↔	Ersetzen von künstlicher Diskusprothese, lumbosakral
		84.68.20↔	Revision von künstlicher Diskusprothese, lumbosakral
		84.68.99↔	Revision oder Ersetzen von künstlicher Diskusprothese, lumbosakral, sonstige
		84.69.10↔	Ersetzen von künstlicher Diskusprothese

84.69.20↔	Revision von künstlicher Diskusprothese	84.83↔	Revision von Vorrichtung(en) zur dynamischen Stabilisierung mit Pedikelschrauben
84.69.99↔	Revision oder Ersetzen von künstlicher Diskusprothese, sonstige	84.84↔	Einsetzen oder Ersetzen von Facetten-gelenksprothesen
84.81.20↔	Revision von interspinösen Implantaten	84.85↔	Revision von Facettengelenksprothesen
84.81.99↔	Revision von interspinösen Implantaten, sonstige		
84.82↔	Einsetzen oder Ersetzen von Vorrichtung(en) zur dynamischen Stabilisierung mit Pedikelschrauben		

ADRG B20**Kraniotomie oder grosse Wirbelsäulen-Operation**

Mindestens eine Prozedur in Tabelle B20-3

DRG B20A**Kraniotomie oder grosse Wirbelsäulen-Operation mit komplexer Prozedur, Alter < 16 Jahre oder mit intraoperativem neurophysiologischen Monitoring**

(Mindestens eine Prozedur in Tabelle B20-4 und Prozedur in Tabelle B20-5 oder mindestens eine Prozedur in Tabelle B20-6 oder Hauptdiagnose in Tabelle B20-1) und (Alter < 16 Jahre oder Prozedur in Tabelle B20-7 oder Hauptdiagnose in Tabelle B20-1)

DRG B20B**Kraniotomie oder grosse Wirbelsäulen-Operation mit komplexer Prozedur, Alter > 15 Jahre**

Mindestens eine Prozedur in Tabelle B20-4 und Prozedur in Tabelle B20-5 oder mindestens eine Prozedur in Tabelle B20-6 oder Hauptdiagnose in Tabelle B20-1

DRG B20C**Kraniotomie oder grosse Wirbelsäulen-Operation, Alter < 3 Jahre oder mit komplexer Diagnose**

Alter < 3 Jahre oder keine Hauptdiagnose in Tabelle B20-2

DRG B20D**Kraniotomie oder grosse Wirbelsäulen-Operation, Alter > 2 Jahre**01
B20**Hauptdiagnose B20-1**

I60.0	SubarachBlutung, von Karotissiphon/-bifurkation ausgeh	I61.0	Intrazereb Blutung Großhirnhemisphäre, subkortikal
I60.1	SubarachBlutung, von A cerebri media ausgehend	I61.1	Intrazereb Blutung Großhirnhemisphäre, kortikal
I60.2	SubarachBlutung, von A communicans ant ausgehend	I61.2	Intrazereb Blutung Großhirnhemisphäre, nnbez
I60.3	SubarachBlutung, von A communicans post ausgehend	I61.3	Intrazerebrale Blutung Hirnstamm
I60.4	SubarachBlutung, von A basilaris ausgehend	I61.4	Intrazerebrale Blutung Kleinhirn
I60.5	SubarachBlutung, von A vertebralis ausgehend	I61.5	Intrazerebrale intraventrikuläre Blutung
I60.6	SubarachBlutung, von sonst intrakran Aa ausgehend	I61.6	Intrazerebrale Blutung an mehreren Lok
I60.7	SubarachBlutung, von nnbez intrakran A ausgehend	I61.8	Sonstige intrazerebrale Blutung
I60.8	Sonstige Subarachnoidalblutung	I61.9	Intrazerebrale Blutung, nnbez
I60.9	Subarachnoidalblutung, nnbez		

Hauptdiagnose B20-2

I62.00	Subdurale Blutung (nichttraumatisch): Akut	S06.23	Multiple intrazerebrale u zerebellare Hämatome
I62.01	Subdurale Blutung (nichttraumatisch): Subakut	S06.28	Sonstige diffuse Hirn-/Kleinhirnverletzungen
I62.02	Subdurale Blutung (nichttraumatisch): Chronisch	S06.30	Umschriebene Hirn-/Kleinhirnverletzung, nnbez
I62.09	Subdurale Blutung (nichttraumatisch): Nicht näher bezeichnet	S06.31	Umschriebene Hirnkontusion
S02.0	Schädeldachfraktur	S06.32	Umschriebene Kleinhirnkontusion
S02.1	Schädelbasisfraktur	S06.33	Umschriebenes zerebrales Hämatom
S02.3	Fraktur Orbitaboden	S06.34	Umschriebenes zerebellares Hämatom
S02.7	Multiple Frakturen Schädel- u Gesichtsschädelknochen	S06.38	Sonst umschriebene Hirn-/Kleinhirnverletzungen
S02.8	Frakturen sonst Schädel- u Gesichtsschädelknochen	S06.4	Epidurale Blutung
S02.9	Fraktur Schädel- u Gesichtsschädelknochen, Teil nnbez	S06.5	Traumatische subdurale Blutung
S06.0	Gehirnerschütterung	S06.6	Traumatische subarachnoidale Blutung
S06.1	Traumatisches Hirnödem	S06.8	Sonstige intrakranielle Verletzungen
S06.20	Diffuse Hirn- u Kleinhirnverletzung, nnbez	S06.9	Intrakranielle Verletzung, nnbez

Prozedur B20-3

00.65.00↔	Perkutanes Einsetzen von sonstigem(n) intrakraniellen vaskulären Stent(s), n.n.bez.	00.65.99↔	Perkutanes Einsetzen von sonstigem(n) intrakraniellen vaskulären Stent(s), sonstige
00.65.11↔	Perkutanes transluminale Einsetzen von intrakraniellen vaskulären Mikrostents	01.12.00↔	Offene Biopsie an den Hirnhäuten, n.n.bez.
		01.12.10↔	Stereotaktische offene Biopsie an den Hirnhäuten
		01.12.99↔	Offene Biopsie an den Hirnhäuten, sonstige

01.14.00↔	Offene Biopsie am Gehirn, n.n.bez.	01.29.00↔	Revision (ohne Ersetzen) von Katheter(n) aus Schädelhöhle oder Hirngewebe, n.n.bez.
01.14.10↔	Stereotaktische offene Biopsie am Gehirn	01.29.10↔	Stereotaktische Revision (ohne Ersetzen) von intrazerebralen Kathetern zur intraventrikulären Infusion
01.14.99↔	Offene Biopsie am Gehirn, sonstige	01.29.99↔	Revision (ohne Ersetzen) von Katheter(n) aus Schädelhöhle oder Hirngewebe, sonstige
01.15↔	Biopsie am Schädel	01.31.00↔	Inzision an den Hirnhäuten, n.n.bez.
01.21↔	Inzision und Drainage an den kranialen Sinus	01.31.10↔	Inzision an den Hirnhäuten zur Entleerung eines subduralen Hämatoms (Hygroms)
01.22↔	Entfernen der Elektrode(n) eines intrakraniellen Neurostimulators	01.31.11↔	Inzision an den Hirnhäuten zur Entleerung eines subduralen Empyems
01.23.00↔	Rekraniotomie, n.n.bez.	01.31.20↔	Inzision an den Hirnhäuten zur Drainage von subduraler und subarachnoidaler Flüssigkeit
01.23.10↔	Rekraniotomie mit Einbringen einer Drainage	01.31.99↔	Inzision an den Hirnhäuten, sonstige
01.23.20↔	Rekraniotomie mit Entfernen von alloplastischem Material oder Medikamententrägers aus dem Schädelknochen	01.32.00↔	Lobotomie und Traktotomie, n.n.bez.
01.23.21↔	Rekraniotomie mit Entfernen von alloplastischem Material oder Medikamententräger aus dem Epiduralraum	01.32.10↔	Lobotomie und Traktotomie, Zingulotomie
01.23.29↔	Rekraniotomie mit Entfernen von sonstigen Material	01.32.11↔	Lobotomie und Traktotomie, Subpiale Transsektion
01.23.99↔	Rekraniotomie, sonstige	01.32.12↔	Lobotomie und Traktotomie, Multiple Lobotomien
01.24.00↔	Sonstige Kraniotomie, n.n.bez.	01.32.20↔	Lobotomie und Traktotomie, Stereotaktische Unterbrechung von Bahnsystemen
01.24.10↔	Sonstige Kraniotomie mit Dekompression	01.32.99↔	Lobotomie und Traktotomie, sonstige
01.24.11↔	Sonstige Kraniotomie zur Entleerung eines epiduralen Hämatoms	01.39.00↔	Sonstige Inzision am Gehirn, n.n.bez.
01.24.12↔	Sonstige Kraniotomie zur Entleerung eines epiduralen Empyems	01.39.10↔	Sonstige Inzision am Gehirn zur Entleerung eines intrazerebralen Hämatoms
01.24.13↔	Sonstige Kraniotomie, Einlegen von alloplastischem Material oder Medikamententrägers in den Schädelknochen oder Epiduralraum	01.39.11↔	Sonstige Inzision am Gehirn zur Entleerung eines intrazerebralen Abszesses
01.24.14↔	Sonstige Kraniotomie, Entfernung von alloplastischem Material oder Medikamententrägers aus Schädelknochen oder Epiduralraum	01.39.19↔	Sonstige Inzision am Gehirn, Entleerung von sonstiger intrazerebraler Flüssigkeit
01.24.15↔	Sonstige Kraniotomie, Entfernung eines Fremdkörpers aus Schädelknochen oder Epiduralraum	01.39.20↔	Sonstige Inzision am Gehirn, Stereotaktische Entleerung eines intrakraniellen Hämatoms
01.24.16↔	Sonstige Kraniotomie, sonstige Drainage epiduraler Flüssigkeit oder aus sonstigen Gründen	01.39.21↔	Sonstige Inzision am Gehirn, Stereotaktische Entleerung eines intrakraniellen Abszesses
01.24.20↔	Kraniotomie der Kalotte als Zugang, n.n.bez.	01.39.29↔	Sonstige Inzision am Gehirn, Stereotaktische Entleerung sonstiger intrakranieller Flüssigkeit
01.24.22↔	Stereotaktisch geführte Schädelöffnung über die Kalotte als Zugang	01.39.30↔	Sonstige Inzision am Gehirn, Entfernung eines intrazerebralen Fremdkörpers
01.24.29↔	Kraniotomie der Kalotte als Zugang, sonstige	01.39.40↔	Anlegen einer externen Drainage am Liquorsystem (z.B. ventrikulär, zisternal, subdural)
01.24.30↔	Zugang durch die Schädelbasis, n.n.bez.	01.39.41↔	Anlegen eines Reservoirs am Liquorsystem (z.B. ventrikulär, zisternal, subdural)
01.24.31↔	Zugang durch die Schädelbasis, transoral	01.39.42↔	Entfernen eines Reservoirs am Liquorsystem (z.B. ventrikulär, zisternal, subdural)
01.24.32↔	Zugang durch die Schädelbasis, transoral mit Spaltung des weichen Gaumens	01.39.50↔	Entfernung eines intrakraniellen Implantates
01.24.33↔	Zugang durch die Schädelbasis, transoral mit Spaltung des weichen und harten Gaumens	01.39.99↔	Sonstige Inzision am Gehirn, sonstige
01.24.34↔	Zugang durch die Schädelbasis, transsphenoidal	01.41↔	Operationen am Thalamus
01.24.35↔	Zugang durch die Schädelbasis, transethmoidal	01.42↔	Operationen am Globus pallidum
01.24.36↔	Zugang durch die Schädelbasis, transmastoidal	01.51.00↔	Exzision von Läsion oder Gewebe an den Hirnhäuten, n.n.bez.
01.24.37↔	Zugang durch die Schädelbasis, translabyrinthär	01.51.10↔	Exzision von Tumorgewebe an den Hirnhäuten mit Präparation von infiltriertem Nachbargewebe
01.24.38↔	Zugang durch die Schädelbasis, transpyramidal	01.51.99↔	Exzision von Läsion oder Gewebe an den Hirnhäuten, sonstige
01.24.39↔	Zugang durch die Schädelbasis, sonstige	01.52.00↔	Hemisphärektomie, n.n.bez.
01.24.3a↔	Zugang durch die Schädelbasis, transkondylär	01.52.10↔	Hemisphärektomie, hirneigenes intrazerebrales Tumorgewebe
01.24.3b↔	Zugang durch die Schädelbasis, transorbital	01.52.11↔	Hemisphärektomie, nicht hirneigenes intrazerebrales Tumorgewebe
01.24.3c↔	Zugang durch die Schädelbasis, mit Le-Fort-I-Osteotomie	01.52.99↔	Hemisphärektomie, sonstige
01.24.99↔	Sonstige Kraniotomie, sonstige	01.53.00↔	Lobektomie am Gehirn, n.n.bez.
01.25.00↔	Sonstige Kraniektomie, n.n.bez.	01.53.10↔	Lobektomie am Gehirn, hirneigenes intrazerebrales Tumorgewebe
01.25.10↔	Sonstige Kraniektomie mit Dekompression	01.53.11↔	Lobektomie am Gehirn, nicht hirneigenes intrazerebrales Tumorgewebe
01.25.11↔	Sonstige Kraniektomie zur Entleerung eines epiduralen Hämatoms	01.53.99↔	Lobektomie am Gehirn, sonstige
01.25.12↔	Sonstige Kraniektomie zur Entleerung eines epiduralen Empyems	01.59.00↔	Sonstige Exzision oder Destruktion von Läsion oder Gewebe am Gehirn, n.n.bez.
01.25.13↔	Sonstige Kraniektomie zur Entfernung eines Fremdkörpers aus Schädelknochen oder Epiduralraum	01.59.10↔	Sonstige Exzision von hirneigenem intrazerebralen Tumorgewebe am Gehirn
01.25.14↔	Sonstige Kraniektomie mit Einlegen von alloplastischem Material oder eines Medikamententrägers in den Schädelknochen oder Epiduralraum	01.59.11↔	Sonstige Exzision von nicht hirneigenem intrazerebralen Tumorgewebe am Gehirn
01.25.19↔	Sonstige Kraniektomie zur Drainage epiduraler Flüssigkeit oder aus sonstigen Gründen	01.59.12↔	Sonstige Exzision von Läsion oder Gewebe am Gehirn, Debridement einer Kontusion am Gehirn
01.25.20↔	Sonstige Kraniektomie, Rekraniotomie mit Einbringen einer Drainage	01.59.19↔	Sonstige Exzision von Läsion oder Gewebe am Gehirn, sonstige
01.25.21↔	Sonstige Kraniektomie, Rekraniotomie zur Entfernung von alloplastischem Material oder eines Medikamententrägers aus dem Schädelknochen oder Epiduralraum	01.59.20↔	Sonstige Destruktion von hirneigenem intrazerebralen Tumorgewebe am Gehirn
01.25.99↔	Sonstige Kraniektomie, sonstige		
01.26↔	Einsetzen und Ersetzen eines Katheters in die Schädelhöhle oder Hirngewebe		

01.59.21↔	Sonstige Destruktion von nicht hirneigenem intrazerebralen Tumorgewebe am Gehirn	02.93.00↔	Implantation oder Ersetzen der Elektrode(n) eines intrakraniellen Neurostimulators, n.n.bez.
01.59.29↔	Sonstige Destruktion von Läsion oder Gewebe am Gehirn, sonstige	02.93.10↔	Implantation oder Ersetzen von temporären Mikroelektroden zur monolokulären Ableitung und Stimulation
01.59.99↔	Sonstige Exzision oder Destruktion von Läsion oder Gewebe am Gehirn, sonstige	02.93.11↔	Implantation oder Ersetzen von temporären Mikroelektroden zur multilokulären Ableitung und Stimulation
01.6x.10↔	Exzision und Destruktion von Tumorgewebe an der Schädelbasis	02.93.20↔	Implantation oder Ersetzen von permanenten Mikroelektroden zur monolokulären Ableitung und Stimulation
01.6x.11↔	Exzision und Destruktion von Tumorgewebe an der Kalotte	02.93.21↔	Implantation oder Ersetzen von permanenten Mikroelektroden zur multilokulären Ableitung und Stimulation
01.6x.20↔	Exzision und Destruktion vom sonstigem erkrankten Gewebe an der Schädelbasis	02.93.99↔	Implantation oder Ersetzen der Elektrode(n) eines intrakraniellen Neurostimulators, sonstige
01.6x.21↔	Exzision und Destruktion von sonstigem erkrankten Gewebe an der Kalotte	02.96↔	Einsetzen einer sphenoidalen Elektrode
01.6x.22↔	Exzision und Destruktion von sonstigem erkrankten Gewebe an der Kalotte mit Hirnhäuten	02.99.10↔	Stereotaktische Eingriffe am Liquorsystem
02.01↔	Eröffnen einer Schädelnaht	02.99.11↔	Stereotaktische Implantation und Explantation von radioaktivem Material als selbständiger Eingriff
02.02↔	Elevation von Frakturfragmenten vom Schädel	02.99.12↔	Stereotaktische Implantation von Gewebe an Schädel, Gehirn und Hirnhäuten
02.03↔	Bildung eines Schädelknochenlappens	02.99.13↔	Stereotaktische Instillation von Medikamenten als selbständiger Eingriff
02.04.00↔	Knochen transplantation an den Schädel, n.n.bez.	02.99.14↔	Stereotaktische Implantation, Revision oder Wechsel von intrazerebralen Kathetern zur intraventrikulären Infusion
02.04.10↔	Knochen transplantation an den Schädel, Schädeldach	02.99.20↔	Umwandlung eines Liquorshutes (oder Hirnwasserableitung) in eine Mehrfachableitung
02.04.99↔	Knochen transplantation an den Schädel, sonstige	02.99.29↔	Sonstige Revision und Entfernung von Liquorableitungen
02.05.00↔	Einsetzen einer Schädelknochenplatte, n.n.bez.	02.99.30↔	Implantation oder Wechsel einer intrakraniellen Messsonde
02.05.10↔	Einsetzen einer Schädelknochenplatte (CAD-Implantat) an Hirnschädel ohne Beteiligung des Gesichtsschädels, einfacher Defekt	02.99.31↔	Revision (ohne Wechsel) einer intrakraniellen Messsonde
02.05.11↔	Einsetzen einer Schädelknochenplatte (CAD-Implantat) an Hirnschädel ohne Beteiligung des Gesichtsschädels, großer oder komplexer Defekt	02.99.40↔	Implantation oder Wechsel einer Neuroprothese
02.05.20↔	Einsetzen einer Schädelknochenplatte (CAD-Implantat) an Hirnschädel mit Beteiligung von Orbita, Temporalregion oder frontalem Sinus (bis zu 2 Regionen)	02.99.41↔	Revision (ohne Wechsel) einer Neuroprothese
02.05.30↔	Einsetzen einer Schädelknochenplatte (CAD-Implantat) an Hirnschädel mit Beteiligung multipler Regionen des Gesichtsschädels (ab 3 Regionen)	02.99.50↔	Implantation und Entfernung eines Katheter-Ballon-Systems zur intrazerebralen Brachytherapie
02.05.99↔	Einsetzen einer Schädelknochenplatte, sonstige	02.99.70↔	Revision (ohne Ersetzen) der Elektroden eines intrakraniellen Neurostimulators, n.n.bez.
02.06.00↔	Sonstige Osteoplastik am Schädel, n.n.bez.	02.99.71↔	Revision (ohne Ersetzen) der Elektroden eines intrakraniellen Neurostimulators, stereotaktisch, permanentes Einzelelektrodensystem zur Dauerstimulation
02.06.10↔	Frontoorbitale Kranioplastik zur Verlagerung	02.99.72↔	Revision (ohne Ersetzen) der Elektroden eines intrakraniellen Neurostimulators, stereotaktisch, permanentes Mehrelektrodensystem zur Dauerstimulation
02.06.20↔	Rekonstruktion des Hirnschädels ohne Beteiligung des Gesichtsschädels, mit einfachem Implantat (Knochenzement)	02.99.79↔	Revision (ohne Ersetzen) der Elektroden eines intrakraniellen Neurostimulators, sonstige
02.06.30↔	Rekonstruktion von Hirn- und Gesichtsschädel, mit einfachem Implantat (Knochenzement) oder Transplantation	02.99.90↔	Sonstige stereotaktische Operationen an Schädel, Gehirn und Hirnhäuten
02.06.99↔	Sonstige Osteoplastik am Schädel (Kranioplastik), sonstige	04.01.00↔	Exzision eines Akustikusneurinoms, n.n.bez.
02.07↔	Entfernen einer Schädelknochenplatte	04.01.10↔	Exzision eines Akustikusneurinoms durch Kraniotomie
02.11↔	Einfache Naht an der Dura mater des Gehirns	04.01.11↔	Exzision eines Akustikusneurinoms, Translabirynthärer Zugang
02.12.00↔	Sonstige Rekonstruktion an den Hirnhäuten, n.n.bez.	04.01.99↔	Exzision eines Akustikusneurinoms, sonstige
02.12.10↔	Sonstige Rekonstruktion an den Hirnhäuten ohne Kranioplastik	04.41↔	Dekompression an der Wurzel des N. trigeminus
02.12.20↔	Sonstige Rekonstruktion an den Hirnhäuten mit Kranioplastik	07.13.00↔	Biopsie an der Hypophyse, transfrontaler Zugang, n.n.bez.
02.12.21↔	Sonstige Duraplastik mit Kranioplastik an der Konvexität	07.13.10↔	Geschlossene [perkutane] [Nadel-] Biopsie an der Hypophyse durch transfrontalen Zugang
02.12.22↔	Sonstige Duraplastik mit Kranioplastik am kraniozervikalen Übergang	07.13.11↔	Offene Biopsie an der Hypophyse durch transfrontalen Zugang
02.12.99↔	Sonstige Rekonstruktion an den Hirnhäuten, sonstige	07.13.12↔	Stereotaktische Biopsie an der Hypophyse durch transfrontalen Zugang
02.13↔	Ligatur eines Gefässes der Hirnhäute	07.13.99↔	Biopsie an der Hypophyse, transfrontaler Zugang, sonstige
02.14↔	Exzision am Plexus chorioideus	07.14.00↔	Biopsie an der Hypophyse, transsphenoidaler Zugang, n.n.bez.
02.2↔	Ventrikulostomie	07.14.10↔	Geschlossene [perkutane] [Nadel-] Biopsie an der Hypophyse durch transsphenoidalen Zugang
02.31↔	Ventrikelshunt zu Strukturen in Kopf und Hals	07.14.11↔	Offene Biopsie an der Hypophyse durch transsphenoidalen Zugang
02.32↔	Ventrikelshunt zum Kreislaufsystem	07.14.12↔	Stereotaktische Biopsie an der Hypophyse durch transsphenoidalen Zugang
02.33↔	Ventrikelshunt zur Thoraxhöhle	07.14.99↔	Biopsie an der Hypophyse, transsphenoidaler Zugang, sonstige
02.34↔	Ventrikelshunt zu Bauchhöhle und Bauchorganen	07.15↔	Biopsie an der Hypophyse, nicht näher bezeichneter Zugang
02.35↔	Ventrikelshunt zum Harnwegsystem	07.17.00↔	Biopsie am Corpus pineale, n.n.bez.
02.39↔	Sonstige Operationen zum Einrichten einer Ventrikeldrainage	07.17.10↔	Geschlossene [perkutane] [Nadel-] Biopsie am Corpus pineale
02.41.00↔	Spülung und Exploration eines Ventrikelshunts, n.n.bez.	07.17.11↔	Offene Biopsie am Corpus pineale
02.41.10↔	Spülung und Exploration eines Ventrikelshunts, zentraler Teil	07.17.12↔	Stereotaktische Biopsie am Corpus pineale
02.41.20↔	Spülung und Exploration eines Ventrikelshunts, peripherer Teil	07.17.99↔	Biopsie am Corpus pineale, sonstige
02.41.99↔	Spülung und Exploration eines Ventrikelshunts, sonstige	07.51↔	Exploration im Gebiet des Corpus pineale
02.42.00↔	Ersetzen eines Ventrikelshunts, n.n.bez.	07.52↔	Inzision am Corpus pineale
02.42.10↔	Ersetzen eines Ventrikelshunts, zentraler Teil	07.53↔	Partielle Exzision des Corpus pineale
02.42.20↔	Ersetzen eines Ventrikelshunts, peripherer Teil		
02.42.99↔	Ersetzen eines Ventrikelshunts, sonstige		
02.43↔	Entfernen eines Ventrikelshunts		
02.91↔	Lösung von kortikalen Adhäsionen		
02.92↔	Plastische Rekonstruktion am Gehirn		

07.54↔	Totale Exzision des Corpus pineale	19.29.10↔	Sonstige Revision einer Stapedotomie und Stapedektomie mit Stapes-Prothese
07.59↔	Sonstige Operationen am Corpus pineale	19.29.11↔	Sonstige Revision einer Stapedotomie und Stapedektomie mit autogener Stapes-Prothese
07.61↔	Partielle Exzision der Hypophyse, transfrontaler Zugang	19.29.12↔	Sonstige Revision einer Stapedotomie und Stapedektomie mit alloplastischer Stapes-Prothese
07.62↔	Partielle Exzision an der Hypophyse, transsphenoidaler Zugang	19.29.13↔	Sonstige Revision einer Stapesplastik (ohne Inkus-Ersatz)
07.63↔	Partielle Exzision an der Hypophyse, nicht näher bezeichneter Zugang	19.29.99↔	Sonstige Revision einer Stapedotomie, Stapedektomie und Stapesplastik, sonstige
07.64↔	Totale Exzision der Hypophyse, transfrontaler Zugang	19.52↔	Tympanoplastik Typ II
07.65↔	Totale Exzision der Hypophyse, transsphenoidaler Zugang	19.53↔	Tympanoplastik Typ III
07.68↔	Totale Exzision der Hypophyse, anderer näher bezeichneter Zugang	19.54↔	Tympanoplastik Typ IV
07.69↔	Totale Exzision der Hypophyse, nicht näher bezeichneter Zugang	19.55↔	Tympanoplastik Typ V
07.71↔	Exploration der Fossa hypophysialis	19.56.00↔	Tympanoplastik und Ossikuloplastik, n.n.bez.
07.72↔	Inzision an der Hypophyse	19.56.10↔	Tympanoplastik mit Antrotomie, Attikotomie, Attikoantrotomie oder Mastoidektomie: Ohne Implantation einer Prothese oder mit Implantation eines autogenen Ossikels
07.79↔	Sonstige Operation an der Hypophyse	19.56.11↔	Tympanoplastik mit Antrotomie, Attikotomie, Attikoantrotomie oder Mastoidektomie: Mit Implantation einer alloplastischen, allogenen oder xenogenen Prothese
16.01↔	Orbitotomie mit Knochenlappen	19.56.20↔	Tympanoplastik mit Anlage einer Ohrdrüsenhöhle (offene Kavität): Ohne Implantation einer Prothese oder mit Implantation eines autogenen Ossikels
16.02↔	Orbitotomie mit Einsetzen eines orbitalen Implantats	19.56.21↔	Tympanoplastik mit Anlage einer Ohrdrüsenhöhle (offene Kavität): Mit Implantation einer alloplastischen, allogenen oder xenogenen Prothese
16.09↔	Sonstige Orbitotomie	19.56.99↔	Tympanoplastik und Ossikuloplastik, sonstige
16.51.00↔	Exenteration der Orbita mit Entfernen benachbarter Strukturen, n.n.bez.	19.6↔	Revision einer Tympanoplastik
16.51.10↔	Exenteration der Orbita mit Entfernen benachbarter Strukturen, mit Erhalt der Lidhaut	20.23.00↔	Inzision am Mittelohr, n.n.bez.
16.51.11↔	Exenteration der Orbita mit Entfernen benachbarter Strukturen, ohne Erhalt der Lidhaut	20.23.10↔	Antrotomie
16.51.99↔	Sonstige Exenteration der Orbita mit Entfernen benachbarter Strukturen	20.23.11↔	Attikotomie
16.52.00↔	Exenteration der Orbita mit therapeutischem Entfernen von Orbitaknochen, n.n.bez.	20.23.12↔	Tympanotomie mit Abdichtung der runden und/oder ovalen Fenstermembran
16.52.10↔	Exenteration der Orbita mit therapeutischem Entfernen von Orbitaknochen, mit Erhalt der Lidhaut	20.23.13↔	Explorative Tympanotomie
16.52.11↔	Exenteration der Orbita mit therapeutischem Entfernen von Orbitaknochen, ohne Erhalt der Lidhaut	20.23.99↔	Inzision am Mittelohr, sonstige
16.52.99↔	Sonstige Exenteration der Orbita mit therapeutischem Entfernen von Orbitaknochen	20.41↔	Einfache Mastoidektomie
16.59.00↔	Sonstige Exenteration der Orbita, n.n.bez.	20.42.00↔	Radikale Mastoidektomie, n.n.bez.
16.59.10↔	Sonstige Exenteration der Orbita, mit Erhalt der Lidhaut	20.42.10↔	Mastoidektomie: Mit Freilegung des Fazialiskanals: Ohne Dekompression des Nerven
16.59.11↔	Sonstige Exenteration der Orbita, ohne Erhalt der Lidhaut	20.42.11↔	Mastoidektomie: Mit Freilegung des Fazialiskanals: Mit Dekompression des Nerven
16.59.99↔	Sonstige Exenteration der Orbita, sonstige	20.42.20↔	Mastoidektomie: subtotale Resektion des Felsenbeins (subtotale Petrosektomie), n.n.bez.
16.63↔	Revision einer Enukektionstasche mit Transplantat	20.42.21↔	Mastoidektomie: subtotale Resektion des Felsenbeins (subtotale Petrosektomie) ohne Obliteration
16.64↔	Sonstige Revision einer Enukektionstasche	20.42.22↔	Mastoidektomie: subtotale Resektion des Felsenbeins (subtotale Petrosektomie) mit Obliteration von Fettgewebe
16.66↔	Sonstige Revision einer Exenterationshöhle	20.42.23↔	Mastoidektomie: subtotale Resektion des Felsenbeins (subtotale Petrosektomie) mit Obliteration von Muskelgewebe
18.71.00↔	Ohrmuschel Aufbau, n.n.bez.	20.42.24↔	Mastoidektomie: subtotale Resektion des Felsenbeins (subtotale Petrosektomie) mit Obliteration von Fett- und Muskelgewebe
18.71.10↔	Ohrmuschel Aufbau, partiell, n.n.bez.	20.42.30↔	Mastoidektomie: Partielle Resektion des Felsenbeins, n.n.bez.
18.71.11↔	Ohrmuschel Aufbau, partiell mit Gewebeexpander	20.42.31↔	Mastoidektomie: Partielle Resektion des Felsenbeins ohne Obliteration
18.71.12↔	Ohrmuschel Aufbau, partiell mit Galealappen	20.42.32↔	Mastoidektomie: Partielle Resektion des Felsenbeins mit Obliteration von Fettgewebe
18.71.13↔	Ohrmuschel Aufbau, partiell mit Knorpeltransplantat	20.42.33↔	Mastoidektomie: Partielle Resektion des Felsenbeins mit Obliteration von Muskelgewebe
18.71.14↔	Ohrmuschel Aufbau, partiell mit mikrovaskulärem Lappen	20.42.34↔	Mastoidektomie: Partielle Resektion des Felsenbeins mit Obliteration von Fett- und Muskelgewebe
18.71.19↔	Ohrmuschel Aufbau, partiell, sonstige	20.42.99↔	Radikale Mastoidektomie, sonstige
18.71.20↔	Ohrmuschel Aufbau, total, n.n.bez.	20.51.00↔	Exzision einer Läsion am Mittelohr, n.n.bez.
18.71.21↔	Ohrmuschel Aufbau, total mit Gewebeexpander	20.51.10↔	Exzision einer Läsion an der Paukenhöhle
18.71.22↔	Ohrmuschel Aufbau, total mit Galealappen	20.51.11↔	Exzision einer Läsion an der Pyramidenspitze
18.71.23↔	Ohrmuschel Aufbau, total mit Knorpeltransplantat	20.51.12↔	Exzision einer Läsion an der Otobasis
18.71.24↔	Ohrmuschel Aufbau, total mit mikrovaskulärem Lappen	20.51.99↔	Exzision einer Läsion am Mittelohr, sonstige
18.71.29↔	Ohrmuschel Aufbau, total, sonstige	20.79.00↔	Sonstige Inzision, Exzision und Destruktion am Innenohr, n.n.bez.
18.71.30↔	Implantation von alloplastischen Materialien beim Aufbau einer Ohrmuschel	20.79.10↔	Exzision einer Läsion am Labyrinth
18.71.99↔	Ohrmuschel Aufbau, sonstige	20.79.11↔	Kochleosacotomie
19.11↔	Stapedektomie und Stapesplastik mit Einpassen einer Stapesprothese	20.79.20↔	Labyrinthektomie, transtympanal
19.19.00↔	Sonstige Stapedektomie und Stapesplastiken, n.n.bez.	20.79.21↔	Labyrinthektomie, transmastoideal
19.19.10↔	Stapedotomie mit Einpassen einer autogene Stapes-Prothese (Inkus-stapedotomie)		
19.19.11↔	Stapedotomie mit Einpassen einer alloplastische Stapes-Prothese (Inkus-stapedotomie)		
19.19.12↔	Malleo-Stapedotomie		
19.19.99↔	Sonstige Stapedektomie und Stapesplastiken, sonstige		
19.21↔	Revision einer Stapedotomie, Stapedektomie und Stapesplastik mit Inkus-Ersatz		
19.29.00↔	Sonstige Revision einer Stapedotomie, Stapedektomie und Stapesplastik, n.n. bez.		

20.79.22↔	Labyrinthdestruktion, transtympanal	39.77.10↔	Perkutane Ballonangioplastie an intrakraniell(en) Gefäss(en)
20.79.23↔	Labyrinthdestruktion, transmastoidal	39.77.20↔	Perkutane Bladeangioplastie an intrakraniell(en) Gefäss(en)
20.79.99↔	Sonstige Inzision, Exzision und Destruktion am Innenohr, sonstige	39.77.30↔	Perkutane Laserangioplastie an intrakraniell(en) Gefäss(en)
20.92↔	Revision einer Mastoidektomie	39.77.40↔	Perkutane Atherektomie an intrakraniell(en) Gefäss(en)
20.99.00↔	Sonstige Operationen an Innen- und Mittelohr, n.n.bez.	39.77.60↔	Perkutane Thrombektomie an intrakraniell(en) Gefäss(en), n.n.bez.
20.99.10↔	Implantation von Knochenverankerungen am Felsenbein, Mittel- oder Innenohr	39.77.61↔	Perkutane Rotationsthermektomie an intrakraniell(en) Gefäss(en)
20.99.20↔	Verschluss einer Labyrinthfistel	39.77.62↔	Perkutane stentgestützte Thrombektomie an intrakraniell(en) Gefäss(en)
20.99.30↔	Entfernung eines Kochleaimplantates oder implantierbaren Hörgerätes	39.77.69↔	Perkutane Thrombektomie an intrakraniell(en) Gefäss(en), sonstige
20.99.99↔	Sonstige Operationen an Innen- und Mittelohr, sonstige	39.77.99↔	Perkutane transluminale endovaskuläre Intervention an intrakraniell(en) Gefäss(en), sonstige
22.51↔	Ethmoidotomie	39.79.11↔	Endovaskuläre Implantation eines Grafts an Viszeralgefäßen
22.52↔	Sphenoidotomie	39.79.12↔	Endovaskuläre Implantation eines Grafts an Gefäßen des Beckens
22.63.00↔	Ethmoidektomie, n.n.bez.	39.79.13↔	Endovaskuläre Implantation eines Grafts an abdominalen Gefäßen
22.63.10↔	Ethmoidektomie von außen	39.79.19↔	Endovaskuläre Implantation eines Grafts an sonstigen Gefäßen, sonstige
22.63.11↔	Ethmoidektomie, endonasal oder transmaxillär	39.79.20↔	Coil-Embolisation oder -Verschluss von sonstigen Gefäßen, n.n.bez.
22.63.99↔	Ethmoidektomie, sonstige	39.79.21↔	Coil-Embolisation oder -Verschluss von Gefäßen der oberen Extremitäten
22.64↔	Sphenoidektomie	39.79.22↔	Coil-Embolisation oder -Verschluss der Aorta
38.01↔	Inzision von intrakraniellen Gefäßen	39.79.23↔	Coil-Embolisation oder -Verschluss des Ductus arteriosus apertus
38.31↔	Resektion von intrakraniellen Gefäßen mit Anastomose	39.79.24↔	Coil-Embolisation oder -Verschluss von thorakalen Gefäßen
38.41↔	Resektion von intrakraniellen Blutgefäßen mit Ersatz	39.79.25↔	Coil-Embolisation oder -Verschluss von viszeralen Gefäßen
38.60↔	Sonstige Exzision von Gefäßen, Lokalisation n.n.bez.	39.79.26↔	Coil-Embolisation oder -Verschluss von abdominalen Gefäßen
38.61↔	Sonstige Exzision von intrakraniellen Gefäßen	39.79.27↔	Coil-Embolisation oder -Verschluss von Gefäßen der unteren Extremitäten
38.81↔	Sonstiger chirurgischer Verschluss von intrakraniellen Gefäßen	39.79.28↔	Coil-Embolisation oder -Verschluss von spinalen Gefäßen
39.28↔	Extrakraniell-intrakranieller Gefäss-Bypass	39.79.29↔	Coil-Embolisation oder -Verschluss von sonstigen Gefäßen, sonstige
39.51.00↔	Aneurysma-Clipping, n.n.bez.	39.79.30↔	Selektive Embolisation mit embolisierenden Flüssigkeiten von sonstigen Gefäßen, n.n.bez.
39.51.11↔	Aneurysma-Clipping intrakraniell	39.79.31↔	Selektive Embolisation mit embolisierenden Flüssigkeiten von Gefäßen der oberen Extremitäten
39.51.99↔	Aneurysma-Clipping, sonstige	39.79.32↔	Selektive Embolisation mit embolisierenden Flüssigkeiten der Aorta
39.53↔	Verschluss einer arteriovenösen Fistel	39.79.33↔	Selektive Embolisation mit embolisierenden Flüssigkeiten des Ductus arteriosus apertus
39.72.00↔	Endovaskuläre plastische Rekonstruktion oder Okklusion von Gefäßen am Kopf und Hals, n.n.bez.	39.79.34↔	Selektive Embolisation mit embolisierenden Flüssigkeiten von thorakalen Gefäßen
39.72.10↔	Selektive Embolisation von intrakraniellen Gefäßen, n.n.bez.	39.79.35↔	Selektive Embolisation mit embolisierenden Flüssigkeiten von viszeralen Gefäßen
39.72.11↔	Selektive Embolisation von intrakraniellen Gefäßen mit Partikeln oder Metallspiralen	39.79.36↔	Selektive Embolisation mit embolisierenden Flüssigkeiten von abdominalen Gefäßen
39.72.12↔	Selektive Embolisation von intrakraniellen Gefäßen mit embolisierenden Flüssigkeiten, ablösbaren Ballons oder Schirmen	39.79.38↔	Selektive Embolisation mit embolisierenden Flüssigkeiten von spinalen Gefäßen
39.72.13↔	Selektive Embolisation von intrakraniellen Gefäßen durch Stents als Flow-Diverter	39.79.39↔	Selektive Embolisation mit embolisierenden Flüssigkeiten von sonstigen Gefäßen, sonstige
39.72.14↔	Selektive Embolisation von intrakraniellen Gefäßen mit adhäsivem Embolisat	39.79.40↔	Selektive Embolisation mit ablösbaren Ballons von sonstigen Gefäßen, n.n.bez.
39.72.19↔	Selektive Embolisation von intrakraniellen Gefäßen, sonstige	39.79.41↔	Selektive Embolisation mit ablösbaren Ballons von Gefäßen der oberen Extremitäten
39.72.20↔	Selektive Embolisation von extrakraniellen Gefäßen des Kopfes und des Halses, n.n.bez.	39.79.42↔	Selektive Embolisation mit ablösbaren Ballons der Aorta
39.72.21↔	Selektive Embolisation von extrakraniellen Gefäßen des Kopfes und des Halses mit Partikeln oder Metallspiralen	39.79.43↔	Selektive Embolisation mit ablösbaren Ballons des Ductus arteriosus apertus
39.72.22↔	Selektive Embolisation von extrakraniellen Gefäßen des Kopfes und des Halses mit embolisierenden Flüssigkeiten, ablösbaren Ballons oder Schirmen	39.79.44↔	Selektive Embolisation mit ablösbaren Ballons von thorakalen Gefäßen
39.72.24↔	Selektive Embolisation von extrakraniellen Gefäßen des Kopfes und des Halses mit adhäsivem Embolisat	39.79.45↔	Selektive Embolisation mit ablösbaren Ballons von viszeralen Gefäßen
39.72.29↔	Selektive Embolisation von extrakraniellen Gefäßen des Kopfes und des Halses, sonstige	39.79.46↔	Selektive Embolisation mit ablösbaren Ballons von abdominalen Gefäßen
39.72.30↔	Perkutan-transluminale Embolisation einer Gefässmissbildung durch Mikrokatheter, n.n.bez.	39.79.47↔	Selektive Embolisation mit ablösbaren Ballons von spinalen Gefäßen
39.72.31↔	Perkutan-transluminale Embolisation einer Gefässmissbildung durch Mikrokatheter, Verwendung von einem Mikrokatheter	39.79.48↔	Selektive Embolisation mit ablösbaren Ballons von Gefäßen der unteren Extremitäten
39.72.32↔	Perkutan-transluminale Embolisation einer Gefässmissbildung durch Mikrokatheter, Verwendung von zwei Mikrokathetern		
39.72.33↔	Perkutan-transluminale Embolisation einer Gefässmissbildung durch Mikrokatheter, Verwendung von drei Mikrokathetern		
39.72.34↔	Perkutan-transluminale Embolisation einer Gefässmissbildung durch Mikrokatheter, Verwendung von vier Mikrokathetern		
39.72.35↔	Perkutan-transluminale Embolisation einer Gefässmissbildung durch Mikrokatheter, Verwendung von fünf Mikrokathetern		
39.72.39↔	Perkutan-transluminale Embolisation einer Gefässmissbildung durch Mikrokatheter, Verwendung von mehr Mikrokathetern		
39.72.99↔	Endovaskuläre plastische Rekonstruktion oder Okklusion von Gefäßen am Kopf und Hals, sonstige		
39.77.00↔	Perkutane transluminale und endovaskuläre Intervention an intrakraniell(en) Gefäss(en), n.n.bez.		

39.79.49↔	Selektive Embolisation mit ablösbaren Ballons von sonstigen Gefäßen, sonstige	76.92.20↔	Einsetzen von Schädelknochenplatte (CAD) an Gesichtsschädel ohne Beteiligung des Hirnschädels (bis zu 2 Regionen)
39.79.50↔	Selektive Embolisation mit Schirmen von sonstigen Gefäßen, n.n.bez.	76.92.21↔	Einsetzen von Schädelknochenplatte (CAD) an Gesichtsschädel ohne Beteiligung des Hirnschädels (ab 3 Regionen)
39.79.51↔	Selektive Embolisation mit Schirmen von Gefäßen der oberen Extremitäten	76.92.29↔	Einsetzen von Schädelknochenplatte (CAD) an Gesichtsschädel ohne Beteiligung des Hirnschädels, sonstige
39.79.52↔	Selektive Embolisation mit Schirmen der Aorta	76.92.30↔	Plastische Rekonstruktion einfacher Defekte der Maxilla durch CAD-Implantat
39.79.53↔	Selektive Embolisation mit Schirmen des Ductus arteriosus apertus	76.92.31↔	Plastische Rekonstruktion grosser oder komplexer Defekte der Maxilla durch CAD-Implantat
39.79.54↔	Selektive Embolisation mit Schirmen von thorakalen Gefäßen	77.99.20↔	Totale Resektion eines Wirbelkörpers
39.79.55↔	Selektive Embolisation mit Schirmen von viszerale Gefäßen	77.99.40↔	Totale Knochenresektionen an Phalangen des Fußes
39.79.56↔	Selektive Embolisation mit Schirmen von abdominalen Gefäßen	81.63.00↔	Spondylodese oder Reoperation einer Spondylodese von 4-8 Wirbeln, n.n.bez.
39.79.57↔	Selektive Embolisation mit Schirmen von Gefäßen der unteren Extremitäten	81.63.10↔	Spondylodese von 4 - 6 Wirbeln, dorsal
39.79.58↔	Selektive Embolisation mit Schirmen von spinalen Gefäßen	81.63.11↔	Spondylodese von 4 - 6 Wirbeln, dorsal und ventral kombiniert, interkorporell
39.79.59↔	Selektive Embolisation mit Schirmen von sonstigen Gefäßen, sonstige	81.63.12↔	Spondylodese von 4 - 6 Wirbeln, ventral, interkorporell
39.79.60↔	Selektive Embolisation mit Partikeln von sonstigen Gefäßen, n.n.bez.	81.63.13↔	Spondylodese von 4 - 6 Wirbeln, dorsal, dynamisch
39.79.61↔	Selektive Embolisation mit Partikeln von Gefäßen der oberen Extremitäten	81.63.20↔	Spondylodese von 7 - 8 Wirbeln, dorsal
39.79.62↔	Selektive Embolisation mit Partikeln der Aorta	81.63.21↔	Spondylodese von 7 - 8 Wirbeln, dorsal und ventral kombiniert, interkorporell
39.79.63↔	Selektive Embolisation mit Partikeln des Ductus arteriosus apertus	81.63.22↔	Spondylodese von 7 - 8 Wirbeln, ventral, interkorporell
39.79.64↔	Selektive Embolisation mit Partikeln von thorakalen Gefäßen	81.63.23↔	Spondylodese von 7 - 8 Wirbeln, dorsal, dynamisch
39.79.65↔	Selektive Embolisation mit Partikeln von viszerale Gefäßen	81.63.99↔	Spondylodese oder Reoperation einer Spondylodese von 4-8 Wirbeln, sonstige
39.79.66↔	Selektive Embolisation mit Partikeln von abdominalen Gefäßen	81.64.00↔	Spondylodese oder Reoperation einer Spondylodese von 9 oder mehr Wirbeln, n.n.bez.
39.79.67↔	Selektive Embolisation mit Partikeln von Gefäßen der unteren Extremitäten	81.64.10↔	Spondylodese von 9 oder mehr Wirbeln, dorsal
39.79.68↔	Selektive Embolisation mit Partikeln von spinalen Gefäßen	81.64.11↔	Spondylodese von 9 oder mehr Wirbeln, dorsal und ventral kombiniert, interkorporell
39.79.69↔	Selektive Embolisation mit Partikeln von sonstigen Gefäßen, sonstige	81.64.99↔	Spondylodese oder Reoperation einer Spondylodese von 9 oder mehr Wirbeln, sonstige
39.79.70↔	Kathetertechnischer Verschluss von Arterien mittels Laser, sonstigen Gefäßen, n.n.bez.	81.66.10↔	Kyphoplastik, 1 Wirbelkörper
39.79.71↔	Kathetertechnischer Verschluss mittels Laser, an Arterien der oberen Extremitäten	81.66.11↔	Kyphoplastik, 2 Wirbelkörper
39.79.72↔	Kathetertechnischer Verschluss mittels Laser, an der Aorta	81.66.12↔	Kyphoplastik, 3 Wirbelkörper
39.79.74↔	Kathetertechnischer Verschluss mittels Laser, an thorakalen Gefäßen	81.66.13↔	Kyphoplastik, 4 und mehr Wirbelkörper
39.79.75↔	Kathetertechnischer Verschluss mittels Laser, an Gefäßen der unteren Extremitäten	81.66.99↔	Kyphoplastik, sonstige
39.79.76↔	Kathetertechnischer Verschluss mittels Laser, an viszerale Gefäßen	92.39.00↔	Sonstige stereotaktische Radiochirurgie, n.n.bez.
39.79.77↔	Kathetertechnischer Verschluss mittels Laser, an abdominalen Gefäßen	92.39.01↔	Andere Hochvoltstrahlentherapie, stereotaktische Bestrahlung, fraktioniert, zerebral, n.n.bez.
39.79.79↔	Kathetertechnischer Verschluss von Arterien mittels Laser, sonstigen Gefäßen, sonstige	92.39.11↔	Andere Hochvoltstrahlentherapie, stereotaktische Bestrahlung, fraktioniert, extrazerebral, n.n.bez.
39.79.80↔	Kathetertechnischer Verschluss von Arterien mittels Radiofrequenz sonstigen Gefäßen, n.n.bez.	92.39.20↔	Andere Hochvoltstrahlentherapie, stereotaktische Bestrahlung, fraktioniert: zerebral, intensitätsmodulierte Radiotherapie
39.79.81↔	Kathetertechnischer Verschluss mittels Radiofrequenz an Arterien der oberen Extremitäten	92.39.21↔	Andere Hochvoltstrahlentherapie, stereotaktische Bestrahlung, fraktioniert: zerebral, intensitätsmodulierte Bogenbestrahlung (IMAT)
39.79.82↔	Kathetertechnischer Verschluss mittels Radiofrequenz an der Aorta	92.39.22↔	Andere Hochvoltstrahlentherapie, stereotaktische Bestrahlung, fraktioniert: zerebral, bildgestützte Einstellung
39.79.84↔	Kathetertechnischer Verschluss mittels Radiofrequenz an thorakalen Gefäßen	92.39.29↔	Andere Hochvoltstrahlentherapie, stereotaktische Bestrahlung, fraktioniert, zerebral, sonstige
39.79.85↔	Kathetertechnischer Verschluss mittels Radiofrequenz an Gefäßen der unteren Extremitäten	92.39.30↔	Andere Hochvoltstrahlentherapie, stereotaktische Bestrahlung, fraktioniert: extrazerebral, intensitätsmodulierte Radiotherapie
39.79.86↔	Kathetertechnischer Verschluss mittels Radiofrequenz an viszerale Gefäßen	92.39.31↔	Andere Hochvoltstrahlentherapie, stereotaktische Bestrahlung, fraktioniert: extrazerebral, intensitätsmodulierte Bogenbestrahlung (IMAT)
39.79.87↔	Kathetertechnischer Verschluss mittels Radiofrequenz an abdominalen Gefäßen	92.39.32↔	Andere Hochvoltstrahlentherapie, stereotaktische Bestrahlung, fraktioniert: extrazerebral, bildgestützte Einstellung
39.79.89↔	Kathetertechnischer Verschluss mittels Radiofrequenz an sonstigen Gefäßen, sonstige	92.39.39↔	Andere Hochvoltstrahlentherapie, stereotaktische Bestrahlung, fraktioniert, extrazerebral, sonstige

Prozedur B20-4

00.65.00↔	Perkutanes Einsetzen von sonstigem(n) intrakraniellen vaskulären Stent(s), n.n.bez.	01.12.00↔	Offene Biopsie an den Hirnhäuten, n.n.bez.
00.65.11↔	Perkutanes transluminale Einsetzen von intrakraniellen vaskulären Mikrostents	01.12.10↔	Stereotaktische offene Biopsie an den Hirnhäuten
00.65.99↔	Perkutanes Einsetzen von sonstigem(n) intrakraniellen vaskulären Stent(s), sonstige	01.12.99↔	Offene Biopsie an den Hirnhäuten, sonstige
		01.14.00↔	Offene Biopsie am Gehirn, n.n.bez.
		01.14.10↔	Stereotaktische offene Biopsie am Gehirn
		01.14.99↔	Offene Biopsie am Gehirn, sonstige

01.15↔	Biopsie am Schädel	01.29.99↔	Revision (ohne Ersetzen) von Katheter(n) aus Schädelhöhle oder Hirngewebe, sonstige
01.21↔	Inzision und Drainage an den kranialen Sinus	01.39.00↔	Sonstige Inzision am Gehirn, n.n.bez.
01.22↔	Entfernen der Elektrode(n) eines intrakraniellen Neurostimulators	01.39.19↔	Sonstige Inzision am Gehirn, Entleerung von sonstiger intrazerebraler Flüssigkeit
01.23.00↔	Rekraniotomie, n.n.bez.	01.39.29↔	Sonstige Inzision am Gehirn, Stereotaktische Entleerung sonstiger intrakranieller Flüssigkeit
01.23.10↔	Rekraniotomie mit Einbringen einer Drainage	01.39.30↔	Sonstige Inzision am Gehirn, Entfernung eines intrazerebralen Fremdkörpers
01.23.20↔	Rekraniotomie mit Entfernen von alloplastischem Material oder Medikamententrägers aus dem Schädelknochen	01.39.40↔	Anlegen einer externen Drainage am Liquorsystem (z.B. ventrikulär, zisternal, subdural)
01.23.21↔	Rekraniotomie mit Entfernen von alloplastischem Material oder Medikamententräger aus dem Epiduralraum	01.39.41↔	Anlegen eines Reservoirs am Liquorsystem (z.B. ventrikulär, zisternal, subdural)
01.23.29↔	Rekraniotomie mit Entfernen von sonstigen Material	01.39.42↔	Entfernen eines Reservoirs am Liquorsystem (z.B. ventrikulär, zisternal, subdural)
01.23.99↔	Rekraniotomie, sonstige	01.39.50↔	Entfernung eines intrakraniellen Implantates
01.24.00↔	Sonstige Kraniotomie, n.n.bez.	01.39.99↔	Sonstige Inzision am Gehirn, sonstige
01.24.10↔	Sonstige Kraniotomie mit Dekompression	01.51.00↔	Exzision von Läsion oder Gewebe an den Hirnhäuten, n.n.bez.
01.24.11↔	Sonstige Kraniotomie zur Entleerung eines epiduralen Hämatoms	01.51.10↔	Exzision von Tumorgewebe an den Hirnhäuten mit Präparation von infiltriertem Nachbargewebe
01.24.12↔	Sonstige Kraniotomie zur Entleerung eines epiduralen Epyems	01.51.99↔	Exzision von Läsion oder Gewebe an den Hirnhäuten, sonstige
01.24.13↔	Sonstige Kraniotomie, Einlegen von alloplastischem Material oder Medikamententrägers in den Schädelknochen oder Epiduralraum	01.52.00↔	Hemisphärektomie, n.n.bez.
01.24.14↔	Sonstige Kraniotomie, Entfernung von alloplastischem Material oder Medikamententrägers aus Schädelknochen oder Epiduralraum	01.52.10↔	Hemisphärektomie, hirneigenes intrazerebrales Tumorgewebe
01.24.15↔	Sonstige Kraniotomie, Entfernung eines Fremdkörpers aus Schädelknochen oder Epiduralraum	01.52.11↔	Hemisphärektomie, nicht hirneigenes intrazerebrales Tumorgewebe
01.24.16↔	Sonstige Kraniotomie, sonstige Drainage epiduraler Flüssigkeit oder aus sonstigen Gründen	01.52.99↔	Hemisphärektomie, sonstige
01.24.20↔	Kraniotomie der Kalotte als Zugang, n.n.bez.	01.53.00↔	Lobektomie am Gehirn, n.n.bez.
01.24.22↔	Stereotaktisch geführte Schädelöffnung über die Kalotte als Zugang	01.53.10↔	Lobektomie am Gehirn, hirneigenes intrazerebrales Tumorgewebe
01.24.29↔	Kraniotomie der Kalotte als Zugang, sonstige	01.53.11↔	Lobektomie am Gehirn, nicht hirneigenes intrazerebrales Tumorgewebe
01.24.30↔	Zugang durch die Schädelbasis, n.n.bez.	01.53.99↔	Lobektomie am Gehirn, sonstige
01.24.31↔	Zugang durch die Schädelbasis, transoral	01.59.00↔	Sonstige Exzision oder Destruktion von Läsion oder Gewebe am Gehirn, n.n.bez.
01.24.32↔	Zugang durch die Schädelbasis, transoral mit Spaltung des weichen Gaumens	01.59.10↔	Sonstige Exzision von hirneigenem intrazerebralen Tumorgewebe am Gehirn
01.24.33↔	Zugang durch die Schädelbasis, transoral mit Spaltung des weichen und harten Gaumens	01.59.11↔	Sonstige Exzision von nicht hirneigenem intrazerebralen Tumorgewebe am Gehirn
01.24.34↔	Zugang durch die Schädelbasis, transsphenoidal	01.59.12↔	Sonstige Exzision von Läsion oder Gewebe am Gehirn, Debridement einer Kontusion am Gehirn
01.24.35↔	Zugang durch die Schädelbasis, transethmoidal	01.59.19↔	Sonstige Exzision von Läsion oder Gewebe am Gehirn, sonstige
01.24.36↔	Zugang durch die Schädelbasis, transmastoïdal	01.59.20↔	Sonstige Destruktion von hirneigenem intrazerebralen Tumorgewebe am Gehirn
01.24.37↔	Zugang durch die Schädelbasis, translabyrinthär	01.59.21↔	Sonstige Destruktion von nicht hirneigenem intrazerebralen Tumorgewebe am Gehirn
01.24.38↔	Zugang durch die Schädelbasis, transpyramidal	01.59.29↔	Sonstige Destruktion von Läsion oder Gewebe am Gehirn, sonstige
01.24.39↔	Zugang durch die Schädelbasis, sonstige	01.59.99↔	Sonstige Exzision oder Destruktion von Läsion oder Gewebe am Gehirn, sonstige
01.24.3a↔	Zugang durch die Schädelbasis, transkondylär	01.6x.10↔	Exzision und Destruktion von Tumorgewebe an der Schädelbasis
01.24.3b↔	Zugang durch die Schädelbasis, transorbital	01.6x.11↔	Exzision und Destruktion von Tumorgewebe an der Kalotte
01.24.3c↔	Zugang durch die Schädelbasis, mit Le-Fort-I-Osteotomie	01.6x.20↔	Exzision und Destruktion vom sonstigem erkrankten Gewebe an der Schädelbasis
01.24.99↔	Sonstige Kraniotomie, sonstige	01.6x.21↔	Exzision und Destruktion von sonstigem erkrankten Gewebe an der Kalotte
01.25.00↔	Sonstige Kraniektomie, n.n.bez.	01.6x.22↔	Exzision und Destruktion von sonstigem erkrankten Gewebe an der Kalotte mit Hirnhäuten
01.25.10↔	Sonstige Kraniektomie mit Dekompression	02.01↔	Eröffnen einer Schädelnaht
01.25.11↔	Sonstige Kraniektomie zur Entleerung eines epiduralen Hämatoms	02.02↔	Elevation von Frakturfragmenten vom Schädel
01.25.12↔	Sonstige Kraniektomie zur Entleerung eines epiduralen Epyems	02.03↔	Bildung eines Schädelknochenlappens
01.25.13↔	Sonstige Kraniektomie zur Entfernung eines Fremdkörpers aus Schädelknochen oder Epiduralraum	02.04.00↔	Knochen transplantation an den Schädel, n.n.bez.
01.25.14↔	Sonstige Kraniektomie mit Einlegen von alloplastischem Material oder eines Medikamententrägers in den Schädelknochen oder Epiduralraum	02.04.10↔	Knochen transplantation an den Schädel, Schädeldach
01.25.19↔	Sonstige Kraniektomie zur Drainage epiduraler Flüssigkeit oder aus sonstigen Gründen	02.04.99↔	Knochen transplantation an den Schädel, sonstige
01.25.20↔	Sonstige Kraniektomie, Rekraniotomie mit Einbringen einer Drainage	02.05.00↔	Einsetzen einer Schädelknochenplatte, n.n.bez.
01.25.21↔	Sonstige Kraniektomie, Rekraniotomie zur Entfernung von alloplastischem Material oder eines Medikamententrägers aus dem Schädelknochen oder Epiduralraum	02.05.10↔	Einsetzen einer Schädelknochenplatte (CAD-Implantat) an Hirnschädel ohne Beteiligung des Gesichtsschädels, einfacher Defekt
01.25.99↔	Sonstige Kraniektomie, sonstige	02.05.11↔	Einsetzen einer Schädelknochenplatte (CAD-Implantat) an Hirnschädel ohne Beteiligung des Gesichtsschädels, großer oder komplexer Defekt
01.26↔	Einsetzen und Ersetzen eines Katheters in die Schädelhöhle oder Hirngewebe		
01.29.00↔	Revision (ohne Ersetzen) von Katheter(n) aus Schädelhöhle oder Hirngewebe, n.n.bez.		
01.29.10↔	Stereotaktische Revision (ohne Ersetzen) von intrazerebralen Kathetern zur intraventrikulären Infusion		

02.05.20↔	Einsetzen einer Schädelknochenplatte (CAD-Implantat) an Hirnschädel mit Beteiligung von Orbita, Temporalregion oder frontalem Sinus (bis zu 2 Regionen)	04.01.99↔	Exzision eines Akustikusneurinoms, sonstige
02.05.30↔	Einsetzen einer Schädelknochenplatte (CAD-Implantat) an Hirnschädel mit Beteiligung multipler Regionen des Gesichtsschädels (ab 3 Regionen)	04.41↔	Dekompression an der Wurzel des N. trigeminus
02.05.99↔	Einsetzen einer Schädelknochenplatte, sonstige	07.13.00↔	Biopsie an der Hypophyse, transfrontaler Zugang, n.n.bez.
02.06.00↔	Sonstige Osteoplastik am Schädel, n.n.bez.	07.13.10↔	Geschlossene [perkutane] [Nadel-] Biopsie an der Hypophyse durch transfrontalen Zugang
02.06.10↔	Frontoorbitale Kranioplastik zur Verlagerung	07.13.11↔	Offene Biopsie an der Hypophyse durch transfrontalen Zugang
02.06.20↔	Rekonstruktion des Hirnschädels ohne Beteiligung des Gesichtsschädels, mit einfachem Implantat (Knochenzement)	07.13.12↔	Stereotaktische Biopsie an der Hypophyse durch transfrontalen Zugang
02.06.30↔	Rekonstruktion von Hirn- und Gesichtsschädel, mit einfachem Implantat (Knochenzement) oder Transplantation	07.13.99↔	Biopsie an der Hypophyse, transfrontaler Zugang, sonstige
02.06.99↔	Sonstige Osteoplastik am Schädel (Kranioplastik), sonstige	07.14.00↔	Biopsie an der Hypophyse, transsphenoidaler Zugang, n.n.bez.
02.07↔	Entfernen einer Schädelknochenplatte	07.14.10↔	Geschlossene [perkutane] [Nadel-] Biopsie an der Hypophyse durch transsphenoidalen Zugang
02.11↔	Einfache Naht an der Dura mater des Gehirns	07.14.11↔	Offene Biopsie an der Hypophyse durch transsphenoidalen Zugang
02.12.00↔	Sonstige Rekonstruktion an den Hirnhäuten, n.n.bez.	07.14.12↔	Stereotaktische Biopsie an der Hypophyse durch transsphenoidalen Zugang
02.12.10↔	Sonstige Rekonstruktion an den Hirnhäuten ohne Kranioplastik	07.14.99↔	Biopsie an der Hypophyse, transsphenoidaler Zugang, sonstige
02.12.20↔	Sonstige Rekonstruktion an den Hirnhäuten mit Kranioplastik	07.15↔	Biopsie an der Hypophyse, nicht näher bezeichneter Zugang
02.12.21↔	Sonstige Duraplastik mit Kranioplastik an der Konvexität	07.17.00↔	Biopsie am Corpus pineale, n.n.bez.
02.12.22↔	Sonstige Duraplastik mit Kranioplastik am kraniozervikalen Übergang	07.17.10↔	Geschlossene [perkutane] [Nadel-] Biopsie am Corpus pineale
02.12.99↔	Sonstige Rekonstruktion an den Hirnhäuten, sonstige	07.17.11↔	Offene Biopsie am Corpus pineale
02.13↔	Ligatur eines Gefässes der Hirnhäute	07.17.12↔	Stereotaktische Biopsie am Corpus pineale
02.14↔	Exzision am Plexus chorioideus	07.17.99↔	Biopsie am Corpus pineale, sonstige
02.92↔	Plastische Rekonstruktion am Gehirn	07.51↔	Exploration im Gebiet des Corpus pineale
02.93.00↔	Implantation oder Ersetzen der Elektrode(n) eines intrakraniellen Neurostimulators, n.n.bez.	07.52↔	Inzision am Corpus pineale
02.93.10↔	Implantation oder Ersetzen von temporären Mikroelektroden zur monolokulären Ableitung und Stimulation	07.53↔	Partielle Exzision des Corpus pineale
02.93.11↔	Implantation oder Ersetzen von temporären Mikroelektroden zur multilokulären Ableitung und Stimulation	07.54↔	Totale Exzision des Corpus pineale
02.93.20↔	Implantation oder Ersetzen von permanenten Mikroelektroden zur monolokulären Ableitung und Stimulation	07.59↔	Sonstige Operationen am Corpus pineale
02.93.21↔	Implantation oder Ersetzen von permanenten Mikroelektroden zur multilokulären Ableitung und Stimulation	07.61↔	Partielle Exzision der Hypophyse, transfrontaler Zugang
02.93.99↔	Implantation oder Ersetzen der Elektrode(n) eines intrakraniellen Neurostimulators, sonstige	07.62↔	Partielle Exzision an der Hypophyse, transsphenoidaler Zugang
02.96↔	Einsetzen einer sphenoidalen Elektrode	07.63↔	Partielle Exzision an der Hypophyse, nicht näher bezeichneter Zugang
02.99.10↔	Stereotaktische Eingriffe am Liquorsystem	07.64↔	Totale Exzision der Hypophyse, transfrontaler Zugang
02.99.11↔	Stereotaktische Implantation und Explantation von radioaktivem Material als selbständiger Eingriff	07.65↔	Totale Exzision der Hypophyse, transsphenoidaler Zugang
02.99.12↔	Stereotaktische Implantation von Gewebe an Schädel, Gehirn und Hirnhäuten	07.68↔	Totale Exzision der Hypophyse, anderer näher bezeichneter Zugang
02.99.13↔	Stereotaktische Instillation von Medikamenten als selbständiger Eingriff	07.69↔	Totale Exzision der Hypophyse, nicht näher bezeichneter Zugang
02.99.14↔	Stereotaktische Implantation, Revision oder Wechsel von intrazerebralen Kathetern zur intraventrikulären Infusion	07.71↔	Exploration der Fossa hypophysialis
02.99.20↔	Umwandlung eines Liquorshuntes (oder Hirnwasserableitung) in eine Mehrfachableitung	07.72↔	Inzision an der Hypophyse
02.99.29↔	Sonstige Revision und Entfernung von Liquorableitungen	07.79↔	Sonstige Operation an der Hypophyse
02.99.30↔	Implantation oder Wechsel einer intrakraniellen Messsonde	16.01↔	Orbitotomie mit Knochenlappen
02.99.31↔	Revision (ohne Wechsel) einer intrakraniellen Messsonde	16.02↔	Orbitotomie mit Einsetzen eines orbitalen Implantats
02.99.40↔	Implantation oder Wechsel einer Neuroprothese	16.09↔	Sonstige Orbitotomie
02.99.41↔	Revision (ohne Wechsel) einer Neuroprothese	16.51.00↔	Exenteration der Orbita mit Entfernen benachbarter Strukturen, n.n.bez.
02.99.50↔	Implantation und Entfernung eines Katheter-Ballon-Systems zur intrazerebralen Brachytherapie	16.51.10↔	Exenteration der Orbita mit Entfernen benachbarter Strukturen, mit Erhalt der Lidhaut
02.99.70↔	Revision (ohne Ersetzen) der Elektroden eines intrakraniellen Neurostimulators, n.n.bez.	16.51.11↔	Exenteration der Orbita mit Entfernen benachbarter Strukturen, ohne Erhalt der Lidhaut
02.99.71↔	Revision (ohne Ersetzen) der Elektroden eines intrakraniellen Neurostimulators, stereotaktisch, permanentes Einzelelektrodensystem zur Dauerstimulation	16.51.99↔	Sonstige Exenteration der Orbita mit Entfernen benachbarter Strukturen
02.99.72↔	Revision (ohne Ersetzen) der Elektroden eines intrakraniellen Neurostimulators, stereotaktisch, permanentes Mehrelektrodensystem zur Dauerstimulation	16.52.00↔	Exenteration der Orbita mit therapeutischem Entfernen von Orbitaknochen, n.n.bez.
02.99.79↔	Revision (ohne Ersetzen) der Elektroden eines intrakraniellen Neurostimulators, sonstige	16.52.10↔	Exenteration der Orbita mit therapeutischem Entfernen von Orbitaknochen, mit Erhalt der Lidhaut
02.99.90↔	Sonstige stereotaktische Operationen an Schädel, Gehirn und Hirnhäuten	16.52.11↔	Exenteration der Orbita mit therapeutischem Entfernen von Orbitaknochen, ohne Erhalt der Lidhaut
04.01.00↔	Exzision eines Akustikusneurinoms, n.n.bez.	16.52.99↔	Sonstige Exenteration der Orbita mit therapeutischem Entfernen von Orbitaknochen
04.01.10↔	Exzision eines Akustikusneurinoms durch Kraniotomie	16.59.00↔	Sonstige Exenteration der Orbita, n.n.bez.
04.01.11↔	Exzision eines Akustikusneurinoms, Translabyrinthärer Zugang	16.59.10↔	Sonstige Exenteration der Orbita, mit Erhalt der Lidhaut
		16.59.11↔	Sonstige Exenteration der Orbita, ohne Erhalt der Lidhaut
		16.59.99↔	Sonstige Exenteration der Orbita, sonstige
		16.63↔	Revision einer Euklektionstasche mit Transplantat
		16.64↔	Sonstige Revision einer Euklektionstasche
		16.66↔	Sonstige Revision einer Exenterationshöhle
		18.71.00↔	Ohrmuschelaufbau, n.n.bez.
		18.71.10↔	Ohrmuschelaufbau, partiell, n.n.bez.
		18.71.11↔	Ohrmuschelaufbau, partiell mit Gewebeexpander
		18.71.12↔	Ohrmuschelaufbau, partiell mit Galealappen

18.71.13↔	Ohrmuschelaufbau, partiell mit Knorpeltransplantat	20.42.23↔	Mastoidektomie: subtotale Resektion des Felsenbeins (subtotale Petrosektomie) mit Obliteration von Muskelgewebe
18.71.14↔	Ohrmuschelaufbau, partiell mit mikrovaskulärem Lappen	20.42.24↔	Mastoidektomie: subtotale Resektion des Felsenbeins (subtotale Petrosektomie) mit Obliteration von Fett- und Muskelgewebe
18.71.19↔	Ohrmuschelaufbau, partiell, sonstige	20.42.30↔	Mastoidektomie: Partielle Resektion des Felsenbeins, n.n.bez.
18.71.20↔	Ohrmuschelaufbau, total, n.n.bez.	20.42.31↔	Mastoidektomie: Partielle Resektion des Felsenbeins ohne Obliteration
18.71.21↔	Ohrmuschelaufbau, total mit Gewebeexpander	20.42.32↔	Mastoidektomie: Partielle Resektion des Felsenbeins mit Obliteration von Fettgewebe
18.71.22↔	Ohrmuschelaufbau, total mit Galealappen	20.42.33↔	Mastoidektomie: Partielle Resektion des Felsenbeins mit Obliteration von Muskelgewebe
18.71.23↔	Ohrmuschelaufbau, total mit Knorpeltransplantat	20.42.34↔	Mastoidektomie: Partielle Resektion des Felsenbeins mit Obliteration von Fett- und Muskelgewebe
18.71.24↔	Ohrmuschelaufbau, total mit mikrovaskulärem Lappen	20.42.99↔	Radikale Mastoidektomie, sonstige
18.71.29↔	Ohrmuschelaufbau, total, sonstige	20.51.00↔	Exzision einer Läsion am Mittelohr, n.n.bez.
18.71.30↔	Implantation von alloplastischen Materialien beim Aufbau einer Ohrmuschel	20.51.10↔	Exzision einer Läsion an der Paukenhöhle
18.71.99↔	Ohrmuschelaufbau, sonstige	20.51.11↔	Exzision einer Läsion an der Pyramidenspitze
19.11↔	Stapedektomie und Stapesplastik mit Einpassen einer Stapesprothese	20.51.12↔	Exzision einer Läsion an der Otobasis
19.19.00↔	Sonstige Stapedektomie und Stapesplastiken, n.n.bez.	20.51.99↔	Exzision einer Läsion am Mittelohr, sonstige
19.19.10↔	Stapedotomie mit Einpassen einer autogene Stapes-Prothese (Inkus-stapedotomie)	20.79.00↔	Sonstige Inzision, Exzision und Destruktion am Innenohr, n.n.bez.
19.19.11↔	Stapedotomie mit Einpassen einer alloplastische Stapes-Prothese (Inkus-stapedotomie)	20.79.10↔	Exzision einer Läsion am Labyrinth
19.19.12↔	Malleo-Stapedotomie	20.79.11↔	Kochleosacotomie
19.19.99↔	Sonstige Stapedektomie und Stapesplastiken, sonstige	20.79.20↔	Labyrinthektomie, transtympanal
19.21↔	Revision einer Stapedotomie, Stapedektomie und Stapesplastik mit Inkus-Ersatz	20.79.21↔	Labyrinthektomie, transmastoidal
19.29.00↔	Sonstige Revision einer Stapedotomie, Stapedektomie und Stapesplastik, n.n. bez.	20.79.22↔	Labyrinthdestruktion, transtympanal
19.29.10↔	Sonstige Revision einer Stapedotomie und Stapedektomie mit Stapes-Prothese	20.79.23↔	Labyrinthdestruktion, transmastoidal
19.29.11↔	Sonstige Revision einer Stapedotomie und Stapedektomie mit autogener Stapes-Prothese	20.79.99↔	Sonstige Inzision, Exzision und Destruktion am Innenohr, sonstige
19.29.12↔	Sonstige Revision einer Stapedotomie und Stapedektomie mit alloplastischer Stapes-Prothese	20.92↔	Revision einer Mastoidektomie
19.29.13↔	Sonstige Revision einer Stapesplastik (ohne Inkus-Ersatz)	20.99.00↔	Sonstige Operationen an Innen- und Mittelohr, n.n.bez.
19.29.99↔	Sonstige Revision einer Stapedotomie, Stapedektomie und Stapesplastik, sonstige	20.99.10↔	Implantation von Knochenverankerungen am Felsenbein, Mittel- oder Innenohr
19.52↔	Tympanoplastik Typ II	20.99.20↔	Verschluss einer Labyrinthfistel
19.53↔	Tympanoplastik Typ III	20.99.30↔	Entfernung eines Kochleaimplantates oder implantierbaren Hörgerätes
19.54↔	Tympanoplastik Typ IV	20.99.99↔	Sonstige Operationen an Innen- und Mittelohr, sonstige
19.55↔	Tympanoplastik Typ V	22.51↔	Ethmoidotomie
19.56.00↔	Tympanoplastik und Ossikuloplastik, n.n.bez.	22.52↔	Sphenoidotomie
19.56.10↔	Tympanoplastik mit Antrotomie, Attikotomie, Attikoantrotomie oder Mastoidektomie: Ohne Implantation einer Prothese oder mit Implantation eines autogenen Ossikels	22.63.00↔	Ethmoidektomie, n.n.bez.
19.56.11↔	Tympanoplastik mit Antrotomie, Attikotomie, Attikoantrotomie oder Mastoidektomie: Mit Implantation einer alloplastischen, allogenen oder xenogenen Prothese	22.63.10↔	Ethmoidektomie von außen
19.56.20↔	Tympanoplastik mit Anlage einer Ohrdrüsenhöhle (offene Kavität): Ohne Implantation einer Prothese oder mit Implantation eines autogenen Ossikels	22.63.11↔	Ethmoidektomie, endonasal oder transmaxillär
19.56.21↔	Tympanoplastik mit Anlage einer Ohrdrüsenhöhle (offene Kavität): Mit Implantation einer alloplastischen, allogenen oder xenogenen Prothese	22.63.99↔	Ethmoidektomie, sonstige
19.56.99↔	Tympanoplastik und Ossikuloplastik, sonstige	22.64↔	Sphenoidektomie
19.6↔	Revision einer Tympanoplastik	38.61↔	Sonstige Exzision von intrakraniellen Gefäßen
20.23.00↔	Inzision am Mittelohr, n.n.bez.	39.28↔	Extrakraniell-intrakranieller Gefäß-Bypass
20.23.10↔	Antrotomie	39.51.00↔	Aneurysma-Clipping, n.n.bez.
20.23.11↔	Attikotomie	39.51.11↔	Aneurysma-Clipping intrakraniell
20.23.12↔	Tympanotomie mit Abdichtung der runden und/oder ovalen Fenstermembran	39.51.99↔	Aneurysma-Clipping, sonstige
20.23.13↔	Explorative Tympanotomie	39.72.00↔	Endovaskuläre plastische Rekonstruktion oder Okklusion von Gefäßen am Kopf und Hals, n.n.bez.
20.23.99↔	Inzision am Mittelohr, sonstige	39.72.10↔	Selektive Embolisation von intrakraniellen Gefäßen, n.n.bez.
20.41↔	Einfache Mastoidektomie	39.72.11↔	Selektive Embolisation von intrakraniellen Gefäßen mit Partikeln oder Metallspiralen
20.42.00↔	Radikale Mastoidektomie, n.n.bez.	39.72.12↔	Selektive Embolisation von intrakraniellen Gefäßen mit embolisierenden Flüssigkeiten, ablösbaren Ballons oder Schirmen
20.42.10↔	Mastoidektomie: Mit Freilegung des Fazialiskanals: Ohne Dekompression des Nerven	39.72.13↔	Selektive Embolisation von intrakraniellen Gefäßen durch Stents als Flow-Diverter
20.42.11↔	Mastoidektomie: Mit Freilegung des Fazialiskanals: Mit Dekompression des Nerven	39.72.14↔	Selektive Embolisation von intrakraniellen Gefäßen mit adhäsivem Embolisat
20.42.20↔	Mastoidektomie: subtotale Resektion des Felsenbeins (subtotale Petrosektomie), n.n.bez.	39.72.19↔	Selektive Embolisation von intrakraniellen Gefäßen, sonstige
20.42.21↔	Mastoidektomie: subtotale Resektion des Felsenbeins (subtotale Petrosektomie) ohne Obliteration	39.72.20↔	Selektive Embolisation von extrakraniellen Gefäßen des Kopfes und des Halses, n.n.bez.
20.42.22↔	Mastoidektomie: subtotale Resektion des Felsenbeins (subtotale Petrosektomie) mit Obliteration von Fettgewebe	39.72.21↔	Selektive Embolisation von extrakraniellen Gefäßen des Kopfes und des Halses mit Partikeln oder Metallspiralen
		39.72.22↔	Selektive Embolisation von extrakraniellen Gefäßen des Kopfes und des Halses mit embolisierenden Flüssigkeiten, ablösbaren Ballons oder Schirmen
		39.72.24↔	Selektive Embolisation von extrakraniellen Gefäßen des Kopfes und des Halses mit adhäsivem Embolisat

39.72.29↔	Selektive Embolisation von extrakraniellen Gefäßen des Kopfes und des Halses, sonstige	39.79.39↔	Selektive Embolisation mit embolisierenden Flüssigkeiten von sonstigen Gefäßen, sonstige
39.72.30↔	Perkutan-transluminale Embolisation einer Gefäßmissbildung durch Mikrokatheter, n.n.bez.	39.79.40↔	Selektive Embolisation mit ablösbaren Ballons von sonstigen Gefäßen, n.n.bez.
39.72.31↔	Perkutan-transluminale Embolisation einer Gefäßmissbildung durch Mikrokatheter, Verwendung von einem Mikrokatheter	39.79.41↔	Selektive Embolisation mit ablösbaren Ballons von Gefäßen der oberen Extremitäten
39.72.32↔	Perkutan-transluminale Embolisation einer Gefäßmissbildung durch Mikrokatheter, Verwendung von zwei Mikrokathetern	39.79.42↔	Selektive Embolisation mit ablösbaren Ballons der Aorta
39.72.33↔	Perkutan-transluminale Embolisation einer Gefäßmissbildung durch Mikrokatheter, Verwendung von drei Mikrokathetern	39.79.43↔	Selektive Embolisation mit ablösbaren Ballons des Ductus arteriosus apertus
39.72.34↔	Perkutan-transluminale Embolisation einer Gefäßmissbildung durch Mikrokatheter, Verwendung von vier Mikrokathetern	39.79.44↔	Selektive Embolisation mit ablösbaren Ballons von thorakalen Gefäßen
39.72.35↔	Perkutan-transluminale Embolisation einer Gefäßmissbildung durch Mikrokatheter, Verwendung von fünf Mikrokathetern	39.79.45↔	Selektive Embolisation mit ablösbaren Ballons von viszeralen Gefäßen
39.72.39↔	Perkutan-transluminale Embolisation einer Gefäßmissbildung durch Mikrokatheter, Verwendung von mehr Mikrokathetern	39.79.46↔	Selektive Embolisation mit ablösbaren Ballons von abdominalen Gefäßen
39.72.99↔	Endovaskuläre plastische Rekonstruktion oder Okklusion von Gefäßen am Kopf und Hals, sonstige	39.79.47↔	Selektive Embolisation mit ablösbaren Ballons von spinalen Gefäßen
39.77.00↔	Perkutane transluminale und endovaskuläre Intervention an intrakraniell(en) Gefäss(en), n.n.bez.	39.79.48↔	Selektive Embolisation mit ablösbaren Ballons von Gefäßen der unteren Extremitäten
39.77.10↔	Perkutane Ballonangioplastie an intrakraniell(en) Gefäss(en)	39.79.49↔	Selektive Embolisation mit ablösbaren Ballons von sonstigen Gefäßen, sonstige
39.77.20↔	Perkutane Bladeangioplastie an intrakraniell(en) Gefäss(en)	39.79.50↔	Selektive Embolisation mit Schirmen von sonstigen Gefäßen, n.n.bez.
39.77.30↔	Perkutane Laserangioplastie an intrakraniell(en) Gefäss(en)	39.79.51↔	Selektive Embolisation mit Schirmen von Gefäßen der oberen Extremitäten
39.77.40↔	Perkutane Atherektomie an intrakraniell(en) Gefäss(en)	39.79.52↔	Selektive Embolisation mit Schirmen der Aorta
39.77.60↔	Perkutane Thrombektomie an intrakraniell(en) Gefäss(en), n.n.bez.	39.79.53↔	Selektive Embolisation mit Schirmen des Ductus arteriosus apertus
39.77.61↔	Perkutane Rotationsthrombektomie an intrakraniell(en) Gefäss(en)	39.79.54↔	Selektive Embolisation mit Schirmen von thorakalen Gefäßen
39.77.62↔	Perkutane stentgestützte Thrombektomie an intrakraniell(en) Gefäss(en)	39.79.55↔	Selektive Embolisation mit Schirmen von viszeralen Gefäßen
39.77.69↔	Perkutane Thrombektomie an intrakraniell(en) Gefäss(en), sonstige	39.79.56↔	Selektive Embolisation mit Schirmen von abdominalen Gefäßen
39.77.99↔	Perkutane transluminale endovaskuläre Intervention an intrakraniell(en) Gefäss(en), sonstige	39.79.57↔	Selektive Embolisation mit Schirmen von Gefäßen der unteren Extremitäten
39.79.11↔	Endovaskuläre Implantation eines Grafts an Viszeralgefäßen	39.79.58↔	Selektive Embolisation mit Schirmen von spinalen Gefäßen
39.79.12↔	Endovaskuläre Implantation eines Grafts an Gefäßen des Beckens	39.79.59↔	Selektive Embolisation mit Schirmen von sonstigen Gefäßen, sonstige
39.79.13↔	Endovaskuläre Implantation eines Grafts an abdominalen Gefäßen	39.79.60↔	Selektive Embolisation mit Partikeln von sonstigen Gefäßen, n.n.bez.
39.79.19↔	Endovaskuläre Implantation eines Grafts an sonstigen Gefäßen, sonstige	39.79.61↔	Selektive Embolisation mit Partikeln von Gefäßen der oberen Extremitäten
39.79.20↔	Coil-Embolisation oder -Verschluss von sonstigen Gefäßen, n.n.bez.	39.79.62↔	Selektive Embolisation mit Partikeln der Aorta
39.79.21↔	Coil-Embolisation oder -Verschluss von Gefäßen der oberen Extremitäten	39.79.63↔	Selektive Embolisation mit Partikeln des Ductus arteriosus apertus
39.79.22↔	Coil-Embolisation oder -Verschluss der Aorta	39.79.64↔	Selektive Embolisation mit Partikeln von thorakalen Gefäßen
39.79.23↔	Coil-Embolisation oder -Verschluss des Ductus arteriosus apertus	39.79.65↔	Selektive Embolisation mit Partikeln von viszeralen Gefäßen
39.79.24↔	Coil-Embolisation oder -Verschluss von thorakalen Gefäßen	39.79.66↔	Selektive Embolisation mit Partikeln von abdominalen Gefäßen
39.79.25↔	Coil-Embolisation oder -Verschluss von viszeralen Gefäßen	39.79.67↔	Selektive Embolisation mit Partikeln von Gefäßen der unteren Extremitäten
39.79.26↔	Coil-Embolisation oder -Verschluss von abdominalen Gefäßen	39.79.68↔	Selektive Embolisation mit Partikeln von spinalen Gefäßen
39.79.27↔	Coil-Embolisation oder -Verschluss von Gefäßen der unteren Extremitäten	39.79.69↔	Selektive Embolisation mit Partikeln von sonstigen Gefäßen, sonstige
39.79.28↔	Coil-Embolisation oder -Verschluss von spinalen Gefäßen	39.79.70↔	Kathetertechnischer Verschluss von Arterien mittels Laser, sonstigen Gefäßen, n.n.bez.
39.79.29↔	Coil-Embolisation oder -Verschluss von sonstigen Gefäßen, sonstige	39.79.71↔	Kathetertechnischer Verschluss mittels Laser, an Arterien der oberen Extremitäten
39.79.30↔	Selektive Embolisation mit embolisierenden Flüssigkeiten von sonstigen Gefäßen, n.n.bez.	39.79.72↔	Kathetertechnischer Verschluss mittels Laser, an der Aorta
39.79.31↔	Selektive Embolisation mit embolisierenden Flüssigkeiten von Gefäßen der oberen Extremitäten	39.79.74↔	Kathetertechnischer Verschluss mittels Laser, an thorakalen Gefäßen
39.79.32↔	Selektive Embolisation mit embolisierenden Flüssigkeiten der Aorta	39.79.75↔	Kathetertechnischer Verschluss mittels Laser, an Gefäßen der unteren Extremitäten
39.79.33↔	Selektive Embolisation mit embolisierenden Flüssigkeiten des Ductus arteriosus apertus	39.79.76↔	Kathetertechnischer Verschluss mittels Laser, an viszeralen Gefäßen
39.79.34↔	Selektive Embolisation mit embolisierenden Flüssigkeiten von thorakalen Gefäßen	39.79.77↔	Kathetertechnischer Verschluss mittels Laser, an abdominalen Gefäßen
39.79.35↔	Selektive Embolisation mit embolisierenden Flüssigkeiten von viszeralen Gefäßen	39.79.79↔	Kathetertechnischer Verschluss von Arterien mittels Laser, sonstigen Gefäßen, sonstige
39.79.36↔	Selektive Embolisation mit embolisierenden Flüssigkeiten von abdominalen Gefäßen	39.79.80↔	Kathetertechnischer Verschluss von Arterien mittels Radiofrequenz sonstigen Gefäßen, n.n.bez.
39.79.38↔	Selektive Embolisation mit embolisierenden Flüssigkeiten von spinalen Gefäßen	39.79.81↔	Kathetertechnischer Verschluss mittels Radiofrequenz an Arterien der oberen Extremitäten
		39.79.82↔	Kathetertechnischer Verschluss mittels Radiofrequenz an der Aorta

39.79.84↔	Kathetertechnischer Verschluss mittels Radiofrequenz an thorakalen Gefäßen	92.39.11↔	Andere Hochvoltstrahlentherapie, stereotaktische Bestrahlung, fraktioniert, extrazerebral, n.n.bez.
39.79.85↔	Kathetertechnischer Verschluss mittels Radiofrequenz an Gefäßen der unteren Extremitäten	92.39.20↔	Andere Hochvoltstrahlentherapie, stereotaktische Bestrahlung, fraktioniert: zerebral, intensitätsmodulierte Radiotherapie
39.79.86↔	Kathetertechnischer Verschluss mittels Radiofrequenz an viszeralen Gefäßen	92.39.21↔	Andere Hochvoltstrahlentherapie, stereotaktische Bestrahlung, fraktioniert: zerebral, intensitätsmodulierte Bogenbestrahlung (IMAT)
39.79.87↔	Kathetertechnischer Verschluss mittels Radiofrequenz an abdominalen Gefäßen	92.39.22↔	Andere Hochvoltstrahlentherapie, stereotaktische Bestrahlung, fraktioniert: zerebral, bildgestützte Einstellung
39.79.89↔	Kathetertechnischer Verschluss mittels Radiofrequenz an sonstigen Gefäßen, sonstige	92.39.29↔	Andere Hochvoltstrahlentherapie, stereotaktische Bestrahlung, fraktioniert, zerebral, sonstige
76.92.20↔	Einsetzen von Schädelknochenplatte (CAD) an Gesichtsschädel ohne Beteiligung des Hirnschädels (bis zu 2 Regionen)	92.39.30↔	Andere Hochvoltstrahlentherapie, stereotaktische Bestrahlung, fraktioniert: extrazerebral, intensitätsmodulierte Radiotherapie
76.92.21↔	Einsetzen von Schädelknochenplatte (CAD) an Gesichtsschädel ohne Beteiligung des Hirnschädels (ab 3 Regionen)	92.39.31↔	Andere Hochvoltstrahlentherapie, stereotaktische Bestrahlung, fraktioniert: extrazerebral, intensitätsmodulierte Bogenbestrahlung (IMAT)
76.92.29↔	Einsetzen von Schädelknochenplatte (CAD) an Gesichtsschädel ohne Beteiligung des Hirnschädels, sonstige	92.39.32↔	Andere Hochvoltstrahlentherapie, stereotaktische Bestrahlung, fraktioniert: extrazerebral, bildgestützte Einstellung
76.92.30↔	Plastische Rekonstruktion einfacher Defekte der Maxilla durch CAD-Implantat	92.39.39↔	Andere Hochvoltstrahlentherapie, stereotaktische Bestrahlung, fraktioniert, extrazerebral, sonstige
76.92.31↔	Plastische Rekonstruktion grosser oder komplexer Defekte der Maxilla durch CAD-Implantat		
92.39.00↔	Sonstige stereotaktische Radiochirurgie, n.n.bez.		
92.39.01↔	Andere Hochvoltstrahlentherapie, stereotaktische Bestrahlung, fraktioniert,zerebral, n.n.bez.		

Prozedur B20-5

01.32.00↔	Lobotomie und Traktotomie, n.n.bez.	01.59.29↔	Sonstige Destruktion von Läsion oder Gewebe am Gehirn, sonstige
01.32.10↔	Lobotomie und Traktotomie, Zingulotomie	01.59.99↔	Sonstige Exzision oder Destruktion von Läsion oder Gewebe am Gehirn, sonstige
01.32.11↔	Lobotomie und Traktotomie, Subpiale Transsektion	01.6x.11↔	Exzision und Destruktion von Tumorgewebe an der Kalotte
01.32.12↔	Lobotomie und Traktotomie, Multiple Lobotomien	01.6x.21↔	Exzision und Destruktion von sonstigem erkrankten Gewebe an der Kalotte
01.32.20↔	Lobotomie und Traktotomie, Stereotaktische Unterbrechung von Bahnsystemen	02.01↔	Eröffnen einer Schädelnaht
01.32.99↔	Lobotomie und Traktotomie, sonstige	02.06.10↔	Frontoorbitale Kranioplastik zur Verlagerung
01.39.10↔	Sonstige Inzision am Gehirn zur Entleerung eines intrazerebralen Hämatoms	02.06.20↔	Rekonstruktion des Hirnschädels ohne Beteiligung des Gesichtsschädels, mit einfachem Implantat (Knochenzement)
01.39.11↔	Sonstige Inzision am Gehirn zur Entleerung eines intrazerebralen Abszesses	02.06.30↔	Rekonstruktion von Hirn- und Gesichtsschädel, mit einfachem Implantat (Knochenzement) oder Transplantation
01.39.20↔	Sonstige Inzision am Gehirn, Stereotaktische Entleerung eines intrakraniellen Hämatoms		Entfernen einer Schädelknochenplatte
01.39.21↔	Sonstige Inzision am Gehirn, Stereotaktische Entleerung eines intrakraniellen Abszesses	02.07↔	Sonstige Rekonstruktion an den Hirnhäuten ohne Kranioplastik
01.41↔	Operationen am Thalamus	02.12.10↔	Sonstige Rekonstruktion an den Hirnhäuten mit Kranioplastik
01.42↔	Operationen am Globus pallidum	02.12.20↔	Sonstige Duraplastik mit Kranioplastik an der Konvexität
01.51.00↔	Exzision von Läsion oder Gewebe an den Hirnhäuten, n.n.bez.	02.12.21↔	Sonstige Duraplastik mit Kranioplastik am kraniozervikalen Übergang
01.51.10↔	Exzision von Tumorgewebe an den Hirnhäuten mit Präparation von infiltriertem Nachbargewebe	02.12.22↔	Sonstige Duraplastik mit Kranioplastik am kraniozervikalen Übergang
01.51.99↔	Exzision von Läsion oder Gewebe an den Hirnhäuten, sonstige	02.13↔	Ligatur eines Gefässes der Hirnhäute
01.52.00↔	Hemisphärektomie, n.n.bez.	02.14↔	Exzision am Plexus chorioideus
01.52.10↔	Hemisphärektomie, hirneigenes intrazerebrales Tumorgewebe	02.2↔	Ventrikulostomie
01.52.11↔	Hemisphärektomie, nicht hirneigenes intrazerebrales Tumorgewebe	02.92↔	Plastische Rekonstruktion am Gehirn
01.52.99↔	Hemisphärektomie, sonstige	02.93.00↔	Implantation oder Ersetzen der Elektrode(n) eines intrakraniellen Neurostimulators, n.n.bez.
01.53.00↔	Lobektomie am Gehirn, n.n.bez.	02.93.10↔	Implantation oder Ersetzen von temporären Mikroelektroden zur monolokulären Ableitung und Stimulation
01.53.10↔	Lobektomie am Gehirn, hirneigenes intrazerebrales Tumorgewebe	02.93.11↔	Implantation oder Ersetzen von temporären Mikroelektroden zur multilokulären Ableitung und Stimulation
01.53.11↔	Lobektomie am Gehirn, nicht hirneigenes intrazerebrales Tumorgewebe	02.93.20↔	Implantation oder Ersetzen von permanenten Mikroelektroden zur monolokulären Ableitung und Stimulation
01.53.99↔	Lobektomie am Gehirn, sonstige	02.93.21↔	Implantation oder Ersetzen von permanenten Mikroelektroden zur multilokulären Ableitung und Stimulation
01.59.00↔	Sonstige Exzision oder Destruktion von Läsion oder Gewebe am Gehirn, n.n.bez.	02.93.99↔	Implantation oder Ersetzen der Elektrode(n) eines intrakraniellen Neurostimulators, sonstige
01.59.10↔	Sonstige Exzision von hirneigenem intrazerebralen Tumorgewebe am Gehirn	02.96↔	Einsetzen einer sphenoidalen Elektrode
01.59.11↔	Sonstige Exzision von nicht hirneigenem intrazerebralen Tumorgewebe am Gehirn	02.99.10↔	Stereotaktische Eingriffe am Liquorsystem
01.59.12↔	Sonstige Exzision von Läsion oder Gewebe am Gehirn, Debridement einer Kontusion am Gehirn	02.99.11↔	Stereotaktische Implantation und Explantation von radioaktivem Material als selbständiger Eingriff
01.59.19↔	Sonstige Exzision von Läsion oder Gewebe am Gehirn, sonstige	02.99.12↔	Stereotaktische Implantation von Gewebe an Schädel, Gehirn und Hirnhäuten
01.59.20↔	Sonstige Destruktion von hirneigenem intrazerebralen Tumorgewebe am Gehirn	02.99.13↔	Stereotaktische Instillation von Medikamenten als selbständiger Eingriff
01.59.21↔	Sonstige Destruktion von nicht hirneigenem intrazerebralen Tumorgewebe am Gehirn	02.99.14↔	Stereotaktische Implantation, Revision oder Wechsel von intrazerebralen Kathetern zur intraventriculären Infusion

02.99.20↔	Umwandlung eines Liquorshuntes (oder Hirnwasserableitung) in eine Mehrfachableitung	07.53↔	Partielle Exzision des Corpus pineale
02.99.29↔	Sonstige Revision und Entfernung von Liquorableitungen	07.54↔	Totale Exzision des Corpus pineale
02.99.30↔	Implantation oder Wechsel einer intrakraniellen Messsonde	07.59↔	Sonstige Operationen am Corpus pineale
02.99.31↔	Revision (ohne Wechsel) einer intrakraniellen Messsonde	07.61↔	Partielle Exzision der Hypophyse, transfrontaler Zugang
02.99.40↔	Implantation oder Wechsel einer Neuroprothese	07.62↔	Partielle Exzision an der Hypophyse, transspheoidaler Zugang
02.99.41↔	Revision (ohne Wechsel) einer Neuroprothese	07.63↔	Partielle Exzision an der Hypophyse, nicht näher bezeichneter Zugang
02.99.50↔	Implantation und Entfernung eines Katheter-Ballon-Systems zur intrazerebralen Brachytherapie	07.64↔	Totale Exzision der Hypophyse, transfrontaler Zugang
02.99.70↔	Revision (ohne Ersetzen) der Elektroden eines intrakraniellen Neurostimulators, n.n.bez.	07.65↔	Totale Exzision der Hypophyse, transspheoidaler Zugang
02.99.71↔	Revision (ohne Ersetzen) der Elektroden eines intrakraniellen Neurostimulators, stereotaktisch, permanentes Einzelelektrodensystem zur Dauerstimulation	07.68↔	Totale Exzision der Hypophyse, anderer näher bezeichneter Zugang
02.99.72↔	Revision (ohne Ersetzen) der Elektroden eines intrakraniellen Neurostimulators, stereotaktisch, permanentes Mehrelektrodensystem zur Dauerstimulation	07.69↔	Totale Exzision der Hypophyse, nicht näher bezeichneter Zugang
02.99.79↔	Revision (ohne Ersetzen) der Elektroden eines intrakraniellen Neurostimulators, sonstige	07.71↔	Exploration der Fossa hypophysialis
02.99.90↔	Sonstige stereotaktische Operationen an Schädel, Gehirn und Hirnhäuten	07.72↔	Inzision an der Hypophyse
04.01.00↔	Exzision eines Akustikusneurinoms, n.n.bez.	07.79↔	Sonstige Operation an der Hypophyse
04.01.10↔	Exzision eines Akustikusneurinoms durch Kraniotomie	38.01↔	Inzision von intrakraniellen Gefässen
04.01.11↔	Exzision eines Akustikusneurinoms, Translabyrinthärer Zugang	38.31↔	Resektion von intrakraniellen Gefässen mit Anastomose
04.01.99↔	Exzision eines Akustikusneurinoms, sonstige	38.41↔	Resektion von intrakraniellen Blutgefässen mit Ersatz
04.41↔	Dekompression an der Wurzel des N. trigeminus	38.60↔	Sonstige Exzision von Gefässen, Lokalisation n.n.bez.
07.13.00↔	Biopsie an der Hypophyse, transfrontaler Zugang, n.n.bez.	38.61↔	Sonstige Exzision von intrakraniellen Gefässen
07.13.10↔	Geschlossene [perkutane] [Nadel-] Biopsie an der Hypophyse durch transfrontalen Zugang	39.28↔	Extrakraniell-intrakranieller Gefäss-Bypass
07.13.11↔	Offene Biopsie an der Hypophyse durch transfrontalen Zugang	39.51.00↔	Aneurysma-Clipping, n.n.bez.
07.13.12↔	Stereotaktische Biopsie an der Hypophyse durch transfrontalen Zugang	39.51.11↔	Aneurysma-Clipping intrakraniell
07.13.99↔	Biopsie an der Hypophyse, transfrontaler Zugang, sonstige	39.51.99↔	Aneurysma-Clipping, sonstige
07.14.00↔	Biopsie an der Hypophyse, transspheoidaler Zugang, n.n.bez.	39.53↔	Verschluss einer arteriovenösen Fistel
07.14.10↔	Geschlossene [perkutane] [Nadel-] Biopsie an der Hypophyse durch transspheoidalen Zugang	92.39.00↔	Sonstige stereotaktische Radiochirurgie, n.n.bez.
07.14.11↔	Offene Biopsie an der Hypophyse durch transspheoidalen Zugang	92.39.01↔	Andere Hochvoltstrahlentherapie, stereotaktische Bestrahlung, fraktioniert, zerebral, n.n.bez.
07.14.12↔	Stereotaktische Biopsie an der Hypophyse durch transspheoidalen Zugang	92.39.11↔	Andere Hochvoltstrahlentherapie, stereotaktische Bestrahlung, fraktioniert, extrazerebral, n.n.bez.
07.14.99↔	Biopsie an der Hypophyse, transspheoidaler Zugang, sonstige	92.39.20↔	Andere Hochvoltstrahlentherapie, stereotaktische Bestrahlung, fraktioniert: zerebral, intensitätsmodulierte Radiotherapie
07.15↔	Biopsie an der Hypophyse, nicht näher bezeichneter Zugang	92.39.21↔	Andere Hochvoltstrahlentherapie, stereotaktische Bestrahlung, fraktioniert: zerebral, intensitätsmodulierte Bogenbestrahlung (IMAT)
07.17.00↔	Biopsie am Corpus pineale, n.n.bez.	92.39.22↔	Andere Hochvoltstrahlentherapie, stereotaktische Bestrahlung, fraktioniert: zerebral, bildgestützte Einstellung
07.17.10↔	Geschlossene [perkutane] [Nadel-] Biopsie am Corpus pineale	92.39.29↔	Andere Hochvoltstrahlentherapie, stereotaktische Bestrahlung, fraktioniert, zerebral, sonstige
07.17.11↔	Offene Biopsie am Corpus pineale	92.39.30↔	Andere Hochvoltstrahlentherapie, stereotaktische Bestrahlung, fraktioniert: extrazerebral, intensitätsmodulierte Radiotherapie
07.17.12↔	Stereotaktische Biopsie am Corpus pineale	92.39.31↔	Andere Hochvoltstrahlentherapie, stereotaktische Bestrahlung, fraktioniert: extrazerebral, intensitätsmodulierte Bogenbestrahlung (IMAT)
07.17.99↔	Biopsie am Corpus pineale, sonstige	92.39.32↔	Andere Hochvoltstrahlentherapie, stereotaktische Bestrahlung, fraktioniert: extrazerebral, bildgestützte Einstellung
07.51↔	Exploration im Gebiet des Corpus pineale	92.39.39↔	Andere Hochvoltstrahlentherapie, stereotaktische Bestrahlung, fraktioniert, extrazerebral, sonstige
07.52↔	Inzision am Corpus pineale		

Prozedur B20-6

00.65.00↔	Perkutanes Einsetzen von sonstigem(n) intrakraniellen vaskulären Stent(s), n.n.bez.	39.77.99↔	Perkutane transluminale endovaskuläre Intervention an intrakraniell(en) Gefäss(en), sonstige
00.65.11↔	Perkutanes transluminale Einsetzen von intrakraniellen vaskulären Mikrostents	77.99.20↔	Totale Resektion eines Wirbelkörpers
00.65.99↔	Perkutanes Einsetzen von sonstigem(n) intrakraniellen vaskulären Stent(s), sonstige	77.99.40↔	Totale Knochenresektionen an Phalangen des Fußes
39.77.00↔	Perkutane transluminale und endovaskuläre Intervention an intrakraniell(en) Gefäss(en), n.n.bez.	81.63.00↔	Spondylodese oder Reoperation einer Spondylodese von 4-8 Wirbeln, n.n.bez.
39.77.10↔	Perkutane Ballonangioplastie an intrakraniell(en) Gefäss(en)	81.63.10↔	Spondylodese von 4 - 6 Wirbeln, dorsal
39.77.20↔	Perkutane Bladeangioplastie an intrakraniell(en) Gefäss(en)	81.63.11↔	Spondylodese von 4 - 6 Wirbeln, dorsal und ventral kombiniert, interkorporell
39.77.30↔	Perkutane Laserangioplastie an intrakraniell(en) Gefäss(en)	81.63.12↔	Spondylodese von 4 - 6 Wirbeln, ventral, interkorporell
39.77.40↔	Perkutane Atherektomie an intrakraniell(en) Gefäss(en)	81.63.13↔	Spondylodese von 4 - 6 Wirbeln, dorsal, dynamisch
39.77.60↔	Perkutane Thrombektomie an intrakraniell(en) Gefäss(en), n.n.bez.	81.63.20↔	Spondylodese von 7 - 8 Wirbeln, dorsal
39.77.61↔	Perkutane Rotationsthrombektomie an intrakraniell(en) Gefäss(en)	81.63.21↔	Spondylodese von 7 - 8 Wirbeln, dorsal und ventral kombiniert, interkorporell
39.77.62↔	Perkutane stentgestützte Thrombektomie an intrakraniell(en) Gefäss(en)	81.63.22↔	Spondylodese von 7 - 8 Wirbeln, ventral, interkorporell
39.77.69↔	Perkutane Thrombektomie an intrakraniell(en) Gefäss(en), sonstige	81.63.23↔	Spondylodese von 7 - 8 Wirbeln, dorsal, dynamisch
		81.63.99↔	Spondylodese oder Reoperation einer Spondylodese von 4-8 Wirbeln, sonstige
		81.64.00↔	Spondylodese oder Reoperation einer Spondylodese von 9 oder mehr Wirbeln, n.n.bez.

81.64.10↔	Spondylodese von 9 oder mehr Wirbeln, dorsal	81.66.11↔	Kyphoplastik, 2 Wirbelkörper
81.64.11↔	Spondylodese von 9 oder mehr Wirbeln, dorsal und ventral kombiniert, interkorporal	81.66.12↔	Kyphoplastik, 3 Wirbelkörper
81.64.99↔	Spondylodese oder Reoperation einer Spondylodese von 9 oder mehr Wirbeln, sonstige	81.66.13↔	Kyphoplastik, 4 und mehr Wirbelkörper
81.66.10↔	Kyphoplastik, 1 Wirbelkörper	81.66.99↔	Kyphoplastik, sonstige

Prozedur B20-7

00.94.31‡↔	Intraoperatives neurophysiologisches Monitoring, mehr als 4 bis 8 Stunden	00.94.39‡↔	Intraoperatives neurophysiologisches Monitoring, mehr Stunden
00.94.32‡↔	Intraoperatives neurophysiologisches Monitoring, mehr als 8 bis 12 Stunden		

ADRG B21**Implantation eines Neurostimulators**

Prozedur in Tabelle B21-1

DRG B21A**Implantation eines Neurostimulators zur Hirnstimulation, Mehrelektrodensystem**

Prozedur in Tabelle B21-2 und Prozedur in Tabelle B21-3

DRG B21B**Implantation eines Neurostimulators zur Hirnstimulation, Einzelelektrodensystem**

Prozedur in Tabelle B21-2

DRG B21C**Implantation eines Neurostimulators, ausser zur Hirnstimulation, Mehrelektrodensystem**

Prozedur in Tabelle B21-4

DRG B21D**Implantation eines Neurostimulators, ausser zur Hirnstimulation, Einzelelektrodensystem****Prozedur B21-1**

86.94.00↔	Einsetzen oder Ersetzen von Pulsgenerator eines Neurostimulators, Einzelelektrodensystem, nicht spezifiziert ob aufladbar, n.n.bez.	86.95.22↔	Ersetzen von Pulsgenerator eines peripheren Neurostimulators, Mehrelektrodensystem, nicht wiederaufladbar
86.94.10↔	Einsetzen von Pulsgenerator eines intrakraniellen Neurostimulators, Einzelelektrodensystem, nicht wiederaufladbar	86.95.99↔	Einsetzen oder Ersetzen von Pulsgenerator eines Neurostimulators, Mehrelektrodensystem, nicht spezifiziert ob aufladbar, sonstige
86.94.11↔	Einsetzen von Pulsgenerator eines epiduralen Neurostimulators, Einzelelektrodensystem, nicht wiederaufladbar	86.96.00↔	Einsetzen oder Ersetzen von sonstigem Pulsgenerator eines Neurostimulators, n.n.bez.
86.94.12↔	Einsetzen von Pulsgenerator eines peripheren Neurostimulators, Einzelelektrodensystem, nicht wiederaufladbar	86.96.10↔	Einsetzen von Pulsgenerator zur Vorderwurzelstimulation
86.94.20↔	Ersetzen von Pulsgenerator eines intrakraniellen Neurostimulators, Einzelelektrodensystem, nicht wiederaufladbar	86.96.11↔	Einsetzen von Pulsgenerator zur Vagusnervstimulation
86.94.21↔	Ersetzen von Pulsgenerator eines epiduralen Neurostimulators, Einzelelektrodensystem, nicht wiederaufladbar	86.96.20↔	Ersetzen von Pulsgenerator zur Vorderwurzelstimulation
86.94.22↔	Ersetzen von Pulsgenerator eines peripheren Neurostimulators, Einzelelektrodensystem, nicht wiederaufladbar	86.96.21↔	Ersetzen von Pulsgenerator zur Vagusnervstimulation
86.94.99↔	Einsetzen oder Ersetzen von Pulsgenerator eines Neurostimulators, Einzelelektrodensystem, nicht spezifiziert ob aufladbar, sonstige	86.96.99↔	Einsetzen oder Ersetzen von sonstigem Pulsgenerator eines Neurostimulators, sonstige
86.95.00↔	Einsetzen oder Ersetzen von Pulsgenerator eines Neurostimulators, Mehrelektrodensystem, nicht spezifiziert ob aufladbar, n.n.bez.	86.97↔	Einsetzen oder Ersetzen von aufladbarem Pulsgenerator eines Neurostimulators, Einzelelektrodensystem
86.95.10↔	Einsetzen von Pulsgenerator eines intrakraniellen Neurostimulators, Mehrelektrodensystem, nicht wiederaufladbar	86.98.00↔	Einsetzen oder Ersetzen von aufladbarem Pulsgenerator eines Neurostimulators, Mehrelektrodensystem, n.n.bez.
86.95.11↔	Einsetzen von Pulsgenerator eines epiduralen Neurostimulators, Mehrelektrodensystem, nicht wiederaufladbar	86.98.10↔	Einsetzen von aufladbarem Pulsgenerator eines intrakraniellen Neurostimulators, Mehrelektrodensystem
86.95.12↔	Einsetzen von Pulsgenerator eines peripheren Neurostimulators, Mehrelektrodensystem, nicht wiederaufladbar	86.98.11↔	Einsetzen von aufladbarem Pulsgenerator eines epiduralen Neurostimulators, Mehrelektrodensystem
86.95.20↔	Ersetzen von Pulsgenerator eines intrakraniellen Neurostimulators, Mehrelektrodensystem, nicht wiederaufladbar	86.98.12↔	Einsetzen von aufladbarem Pulsgenerator eines peripheren Neurostimulators, Mehrelektrodensystem
86.95.21↔	Ersetzen von Pulsgenerator eines epiduralen Neurostimulators, Mehrelektrodensystem, nicht wiederaufladbar	86.98.20↔	Ersetzen von aufladbarem Pulsgenerator eines intrakraniellen Neurostimulators, Mehrelektrodensystem
		86.98.21↔	Ersetzen von aufladbarem Pulsgenerator eines epiduralen Neurostimulators, Mehrelektrodensystem
		86.98.22↔	Ersetzen von aufladbarem Pulsgenerator eines peripheren Neurostimulators, Mehrelektrodensystem
		86.98.99↔	Einsetzen oder Ersetzen von aufladbarem Pulsgenerator eines Neurostimulators, Mehrelektrodensystem, sonstige

Prozedur B21-2

02.93.00↔	Implantation oder Ersetzen der Elektrode(n) eines intrakraniellen Neurostimulators, n.n.bez.	02.93.20↔	Implantation oder Ersetzen von permanenten Mikroelektroden zur monokulären Ableitung und Stimulation
02.93.10↔	Implantation oder Ersetzen von temporären Mikroelektroden zur monokulären Ableitung und Stimulation	02.93.21↔	Implantation oder Ersetzen von permanenten Mikroelektroden zur multikulären Ableitung und Stimulation
02.93.11↔	Implantation oder Ersetzen von temporären Mikroelektroden zur multikulären Ableitung und Stimulation	02.93.99↔	Implantation oder Ersetzen der Elektrode(n) eines intrakraniellen Neurostimulators, sonstige

Prozedur B21-3

86.95.10↔	Einsetzen von Pulsgenerator eines intrakraniellen Neurostimulators, Mehrelektrodensystem, nicht wiederaufladbar	86.98.10↔	Einsetzen von aufladbarem Pulsgenerator eines intrakraniellen Neurostimulators, Mehrelektrodensystem
86.95.20↔	Ersetzen von Pulsgenerator eines intrakraniellen Neurostimulators, Mehrelektrodensystem, nicht wiederaufladbar	86.98.20↔	Ersetzen von aufladbarem Pulsgenerator eines intrakraniellen Neurostimulators, Mehrelektrodensystem

Prozedur B21-4

86.95.00↔	Einsetzen oder Ersetzen von Pulsgenerator eines Neurostimulators, Mehrelektrodensystem, nicht spezifiziert ob aufladbar, n.n.bez.	86.98.00↔	Einsetzen oder Ersetzen von aufladbarem Pulsgenerator eines Neurostimulators, Mehrelektrodensystem, n.n.bez.
86.95.11↔	Einsetzen von Pulsgenerator eines epiduralen Neurostimulators, Mehrelektrodensystem, nicht wiederaufladbar	86.98.11↔	Einsetzen von aufladbarem Pulsgenerator eines epiduralen Neurostimulators, Mehrelektrodensystem
86.95.12↔	Einsetzen von Pulsgenerator eines peripheren Neurostimulators, Mehrelektrodensystem, nicht wiederaufladbar	86.98.12↔	Einsetzen von aufladbarem Pulsgenerator eines peripheren Neurostimulators, Mehrelektrodensystem
86.95.21↔	Ersetzen von Pulsgenerator eines epiduralen Neurostimulators, Mehrelektrodensystem, nicht wiederaufladbar	86.98.21↔	Ersetzen von aufladbarem Pulsgenerator eines epiduralen Neurostimulators, Mehrelektrodensystem
86.95.22↔	Ersetzen von Pulsgenerator eines peripheren Neurostimulators, Mehrelektrodensystem, nicht wiederaufladbar	86.98.22↔	Ersetzen von aufladbarem Pulsgenerator eines peripheren Neurostimulators, Mehrelektrodensystem
86.95.99↔	Einsetzen oder Ersetzen von Pulsgenerator eines Neurostimulators, Mehrelektrodensystem, nicht spezifiziert ob aufladbar, sonstige	86.98.99↔	Einsetzen oder Ersetzen von aufladbarem Pulsgenerator eines Neurostimulators, Mehrelektrodensystem, sonstige

ADRG B22 Implantation einer Medikamentenpumpe

Prozedur in Tabelle B22-1

DRG B22Z Implantation einer Medikamentenpumpe**Prozedur B22-1**

86.06.10↔	Einsetzen einer vollständig implantierbaren Infusionspumpe zur intraventrikulären Infusion mit programmierbarem variablen Tagesprofil	86.08.10↔	Ersetzen einer vollständig implantierbaren Infusionspumpe zur intraventrikulären Infusion mit programmierbarem variablen Tagesprofil
86.06.11↔	Einsetzen einer vollständig implantierbaren Infusionspumpe zur intraventrikulären Infusion mit konstanter Flussrate (gasdruckbetrieben)	86.08.11↔	Ersetzen einer vollständig implantierbaren Infusionspumpe zur intraventrikulären Infusion mit konstanter Flußrate (gasdruckbetrieben)
86.06.20↔	Einsetzen einer vollständig implantierbaren Infusionspumpe zur intrathekalen und epiduralen Infusion mit programmierbarem variablen Tagesprofil	86.08.20↔	Ersetzen einer vollständig implantierbaren Infusionspumpe zur intrathekalen und epiduralen Infusion mit programmierbarem variablen Tagesprofil
86.06.21↔	Einsetzen einer vollständig implantierbaren Infusionspumpe zur intrathekalen und epiduralen Infusion mit mit konstanter Flussrate (gasdruckbetrieben)	86.08.21↔	Ersetzen einer vollständig implantierbaren Infusionspumpe zur intrathekalen und epiduralen Infusion mit mit konstanter Flussrate (gasdruckbetrieben)

ADRG B36 Intensivmedizinische Komplexbehandlung > 392 / 552 Aufwandspunkte bei Krankheiten und Störungen des Nervensystems

Intensivmedizinische Komplexbehandlung > 392 / 552 Aufwandspunkte und keine Prozedur in Tabelle B36-1

DRG B36A Intensivmedizinische Komplexbehandlung > 1470 / 1656 Aufwandspunkte bei Krankheiten und Störungen des Nervensystems

Prozedur in Tabelle B36-2

DRG B36B**Intensivmedizinische Komplexbehandlung > 392 / 552 Aufwandspunkte mit komplexer OR-Prozedur oder intensivmedizinische Komplexbehandlung > 980 / 1104 Aufwandspunkte bei Krankheiten und Störungen des Nervensystems**

Intensivmedizinische Komplexbehandlung > 392 / 552 Aufwandspunkte und Komplexe OR-Prozeduren oder Intensivmedizinische Komplexbehandlung > 980 / 1104 Aufwandspunkte

DRG B36C**Intensivmedizinische Komplexbehandlung > 392 / 552 Aufwandspunkte ohne komplexe OR-Prozedur bei Krankheiten und Störungen des Nervensystems****Prozedur B36-1**

- | | |
|---|--|
| 93.89.11†↔ Neurologisch-neurochirurgische Frührehabilitation, mindestens 14 bis höchstens 20 Behandlungstages | 93.89.14†↔ Neurologisch-neurochirurgische Frührehabilitation, mindestens 42 bis höchstens 55 Behandlungstage |
| 93.89.12†↔ Neurologisch-neurochirurgische Frührehabilitation, mindestens 21 bis höchstens 27 Behandlungstage | 93.89.15†↔ Neurologisch-neurochirurgische Frührehabilitation, mindestens 56 Behandlungstage |
| 93.89.13†↔ Neurologisch-neurochirurgische Frührehabilitation, mindestens 28 bis höchstens 41 Behandlungstage | |

Prozedur B36-2

- | | |
|--|--|
| 99.b7.1a†↔ Intensivmedizinische Komplexbehandlung, 1657 bis 1932 Aufwandspunkte | 99.b7.2a†↔ Intensivmedizinische Komplexbehandlung im Kindesalter (Basisprozedur), 2059 bis 2352 Aufwandspunkte |
| 99.b7.1b†↔ Intensivmedizinische Komplexbehandlung, 1933 bis 2208 Aufwandspunkte | 99.b7.2b†↔ Intensivmedizinische Komplexbehandlung im Kindesalter (Basisprozedur), 2353 bis 2646 Aufwandspunkte |
| 99.b7.1c†↔ Intensivmedizinische Komplexbehandlung, 2209 bis 2484 Aufwandspunkte | 99.b7.2c†↔ Intensivmedizinische Komplexbehandlung im Kindesalter (Basisprozedur), 2647 bis 2940 Aufwandspunkte |
| 99.b7.1d†↔ Intensivmedizinische Komplexbehandlung, 2485 bis 2760 Aufwandspunkte | 99.b7.2d†↔ Intensivmedizinische Komplexbehandlung im Kindesalter (Basisprozedur), 2941 bis 3430 Aufwandspunkte |
| 99.b7.1e†↔ Intensivmedizinische Komplexbehandlung, 2761 bis 3220 Aufwandspunkte | 99.b7.2e†↔ Intensivmedizinische Komplexbehandlung im Kindesalter (Basisprozedur), 3431 bis 3920 Aufwandspunkte |
| 99.b7.1f†↔ Intensivmedizinische Komplexbehandlung, 3221 bis 3680 Aufwandspunkte | 99.b7.2f†↔ Intensivmedizinische Komplexbehandlung im Kindesalter (Basisprozedur), 3921 bis 4410 Aufwandspunkte |
| 99.b7.1g†↔ Intensivmedizinische Komplexbehandlung, 3681 bis 4600 Aufwandspunkte | 99.b7.2g†↔ Intensivmedizinische Komplexbehandlung im Kindesalter (Basisprozedur), 4411 bis 4900 Aufwandspunkte |
| 99.b7.1h†↔ Intensivmedizinische Komplexbehandlung, 4601 bis 5520 Aufwandspunkte | 99.b7.2h†↔ Intensivmedizinische Komplexbehandlung im Kindesalter (Basisprozedur), 4901 bis 5880 Aufwandspunkte |
| 99.b7.1i†↔ Intensivmedizinische Komplexbehandlung, 5521 bis 7360 Aufwandspunkte | 99.b7.2i†↔ Intensivmedizinische Komplexbehandlung im Kindesalter (Basisprozedur), 5881 bis 6860 Aufwandspunkte |
| 99.b7.1j†↔ Intensivmedizinische Komplexbehandlung, 7361 bis 9200 Aufwandspunkte | 99.b7.2j†↔ Intensivmedizinische Komplexbehandlung im Kindesalter (Basisprozedur), 6861 bis 7840 Aufwandspunkte |
| 99.b7.1k†↔ Intensivmedizinische Komplexbehandlung, 9201 bis 11040 Aufwandspunkte | 99.b7.2k†↔ Intensivmedizinische Komplexbehandlung im Kindesalter (Basisprozedur), 7841 bis 9800 Aufwandspunkte |
| 99.b7.1l†↔ Intensivmedizinische Komplexbehandlung, 11041 bis 13800 Aufwandspunkte | 99.b7.2l†↔ Intensivmedizinische Komplexbehandlung im Kindesalter (Basisprozedur), 9801 bis 11760 Aufwandspunkte |
| 99.b7.1m†↔ Intensivmedizinische Komplexbehandlung, 13801 bis 16560 Aufwandspunkte | 99.b7.2m†↔ Intensivmedizinische Komplexbehandlung im Kindesalter (Basisprozedur), 11761 bis 13720 Aufwandspunkte |
| 99.b7.1n†↔ Intensivmedizinische Komplexbehandlung, 16561 bis 19320 Aufwandspunkte | 99.b7.2n†↔ Intensivmedizinische Komplexbehandlung im Kindesalter (Basisprozedur), 13721 bis 16660 Aufwandspunkte |
| 99.b7.1o†↔ Intensivmedizinische Komplexbehandlung, 19321 und mehr Aufwandspunkte | 99.b7.2o†↔ Intensivmedizinische Komplexbehandlung im Kindesalter (Basisprozedur), 16661 bis 19600 Aufwandspunkte |
| 99.b7.27†↔ Intensivmedizinische Komplexbehandlung im Kindesalter (Basisprozedur), 1471 bis 1764 Aufwandspunkte | 99.b7.2p†↔ Intensivmedizinische Komplexbehandlung im Kindesalter (Basisprozedur), 19601 und mehr Aufwandspunkte |
| 99.b7.28†↔ Intensivmedizinische Komplexbehandlung im Kindesalter (Basisprozedur), 1765 bis 2058 Aufwandspunkte | |

ADRG B39**Neurologische Komplexbehandlung des akuten Schlaganfalls mit bestimmter Prozedur**

Mindestens eine Prozedur in Tabelle B39-2 und (Bestimmte OR-Prozeduren oder Prozedur in Tabelle B39-3) und Hauptdiagnose in Tabelle B39-1

DRG B39A**Neurologische Komplexbehandlung des akuten Schlaganfalls mit bestimmter Prozedur, mehr als 72 Stunden mit komplexem Eingriff oder mit komplizierenden Prozeduren**

Prozedur in Tabelle B39-4 und (mindestens eine Prozedur in Tabelle B39-5 und (PCCL > 3 oder Dauer der maschinellen Beatmung > 95 Stunden oder mindestens eine Prozedur in Tabelle B39-6) oder Prozedur in Tabelle B39-7 oder (mindestens eine Prozedur in Tabelle B39-8 oder mindestens eine Prozedur in Tabelle B39-9 und PCCL > 3) und Dauer der maschinellen Beatmung > 95 Stunden) und (Prozedur in Tabelle B39-10 oder PCCL > 3 oder Dauer der maschinellen Beatmung > 95 Stunden) oder Komplizierende Prozeduren

DRG B39B**Neurologische Komplexbehandlung des akuten Schlaganfalls mit bestimmter Prozedur, bis 72 Stunden mit komplexem Eingriff, oder mehr als 72 Stunden, ohne komplexen Eingriff, ohne komplizierende Prozeduren**

Prozedur in Tabelle B39-11 und (mindestens eine Prozedur in Tabelle B39-5 und (PCCL > 3 oder Dauer der maschinellen Beatmung > 95 Stunden oder mindestens eine Prozedur in Tabelle B39-6) oder Prozedur in Tabelle B39-7 oder (mindestens eine Prozedur in Tabelle B39-8 oder mindestens eine Prozedur in Tabelle B39-9 und PCCL > 3) und Dauer der maschinellen Beatmung > 95 Stunden) und (Prozedur in Tabelle B39-10 oder PCCL > 3 oder Dauer der maschinellen Beatmung > 95 Stunden) oder Prozedur in Tabelle B39-4

DRG B39C**Neurologische Komplexbehandlung des akuten Schlaganfalls mit bestimmter Prozedur, ohne komplexen Eingriff, ohne komplizierende Prozeduren****Diagnose B39-1**

G45.02	A-vert-Synd m Bas-Sympt, kompl Rückbild innh 1-24 h	I61.5	Intrazerebrale intraventrikuläre Blutung
G45.03	A-vert-Synd m Bas-Sympt, kompl Rückbild innh < 1 h	I61.6	Intrazerebrale Blutung an mehreren Lok
G45.09	A-vert-Synd m Basil-Sympt, Verfl Rückb nnbez	I61.8	Sonstige intrazerebrale Blutung
G45.12	Art-carot-int-Synd (halbs), kompl Rückbild innh 1-24 h	I61.9	Intrazerebrale Blutung, nnbez
G45.13	Art-carot-int-Synd (halbs), kompl Rückbild innh < 1 h	I62.00	Subdurale Blutung (nichttraumatisch): Akut
G45.19	Art-carot-int-Synd (halbs), Verfl Rückb nnbez	I62.01	Subdurale Blutung (nichttraumatisch): Subakut
G45.22	Mult/bilat Synd extraz himvers Aa, kompl Rückb innh 1-24 h	I62.02	Subdurale Blutung (nichttraumatisch): Chronisch
G45.23	Mult/bilat Synd extraz himvers Aa, kompl Rückb innh < 1 h	I62.09	Subdurale Blutung (nichttraumatisch): Nicht näher bezeichnet
G45.29	Mult u bilat Synd extrazer himversorg Aa, Verfl Rückb nnbez	I62.1	Nichttraumatische extradurale Blutung
G45.32	Amauros fug, kompl Rückb innh 1-24 h	I62.9	Intrakranielle Blutung (nichttraumatisch), nnbez
G45.33	Amauros fug, kompl Rückb innh < 1 h	I63.0	Hirninfl d Thromb präzereb Aa
G45.39	Amauros fug, Verfl Rückb nnbez	I63.1	Hirninfl d Embol präzereb Aa
G45.42	Transient glob Amnes [amnest Epis], kompl Rückb in 1-24 h	I63.2	Hirninfl d nnbez Verschl/Sten präzereb Aa
G45.43	Transient glob Amnes [amnest Epis], kompl Rückb innh < 1 h	I63.3	Hirninfl d Thromb zereb Aa
G45.49	Transient glob Amnes [amnest Epis], Verfl Rückb nnbez	I63.4	Hirninfl d Embol zereb Aa
G45.82	So zer transit ischäm u verw Synd, kompl Rückb innh 1-24 h	I63.5	Hirninfl d nnbez Verschl/Sten zereb Aa
G45.83	So zer transit ischäm u verw Synd, kompl Rückb innh < 1 h	I63.6	Hirninfl d Thrombose Hirnvenen, nichteitrig
G45.89	So zer transit ischäm u verw Synd, Verfl Rückb nnbez	I63.8	Sonstiger Hirninfarkt
G45.92	Zer transit Ischämie, nnbez, kompl Rückb innh 1-24 h	I63.9	Hirninflarkt, nnbez
G45.93	Zer transit Ischämie, nnbez, kompl Rückb innh < 1 h	I64	Schlaganfall, nicht als Blutg od Infarkt bez
G45.99	Zer transit Ischämie, nnbez, Verfl Rückb nnbez	I65.0	Verschl u Stenose A vertebralis
G93.4	Enzephalopathie, nnbez	I65.1	Verschl u Stenose A basilaris
G96.8	Sonst nbez KH Zentralnervensystem	I65.2	Verschl u Stenose A carotis
I60.0	SubarachBlutung, von Karotissiphon/-bifurkation ausgeh	I65.3	Verschl u Sten mehr/bds präzereb Aa
I60.1	SubarachBlutung, von A cerebri media ausgehend	I65.8	Verschl u Sten sonst präzereb Aa
I60.2	SubarachBlutung, von A communicans ant ausgehend	I65.9	Verschl u Sten nnbez präzereb Aa
I60.3	SubarachBlutung, von A communicans post ausgehend	I66.0	Verschl u Stenose A cerebri media
I60.4	SubarachBlutung, von A basilaris ausgehend	I66.1	Verschl u Stenose A cerebri anterior
I60.5	SubarachBlutung, von A vertebralis ausgehend	I66.2	Verschl u Stenose A cerebri posterior
I60.6	SubarachBlutung, von sonst intrakran Aa ausgehend	I66.3	Verschl u Stenose Aa Cerebelli
I60.7	SubarachBlutung, von nnbez intrakran Aa ausgehend	I66.4	Verschl u Sten mehr u bds zereb Aa
I60.8	Sonstige Subarachnoidalblutung	I66.8	Verschl u Sten sonst zereb A
I60.9	Subarachnoidalblutung, nnbez	I66.9	Verschl u Sten nnbez zereb A
I61.0	Intrazereb Blutung Großhirnhemisphäre, subkortikal	I67.0	Dissektion zerebraler Arterien
I61.1	Intrazereb Blutung Großhirnhemisphäre, kortikal	I67.10	Zerebrales Aneurysma (erworben)
I61.2	Intrazereb Blutung Großhirnhemisphäre, nnbez	I67.11	Zerebrale arteriovenöse Fistel (erworben)
I61.3	Intrazerebrale Blutung Hirnstamm	I72.0	Aneurysma u Dissektion A carotis
I61.4	Intrazerebrale Blutung Kleinhirn	I72.5	Aneurysma und Dissektion sonst präzerebraler Arterien

Prozedur B39-2

- 99.ba.11†↔ Neurologische Komplexbehandlung des akuten Schlaganfalls in Stroke Center (SC), mindestens 24 Stunden bis höchstens 72 Stunden
- 99.ba.12†↔ Neurologische Komplexbehandlung des akuten Schlaganfalls in Stroke Center (SC), mehr als 72 Stunden
- 99.ba.22†↔ Andere neurologische Komplexbehandlung des Schlaganfalls in einer Stroke Unit (SU), mehr als 72 Stunden
- 99.ba.32†↔ Andere Komplexbehandlung des akuten Schlaganfalls im neurologischen Telekonsildienst, mehr als 72 Stunden

Prozedur B39-3

- 00.63↔ Perkutanes Einsetzen von Stent(s) an A. carotis
- 00.64↔ Perkutanes Einsetzen von Stent(s) an sonstigen präzerebralen (extrakraniellen) Arterien
- 00.65.00↔ Perkutanes Einsetzen von sonstigem(n) intrakraniellen vaskulären Stent(s), n.n.bez.
- 00.65.11↔ Perkutanes transluminale Einsetzen von intrakraniellen vaskulären Mikrostents
- 00.65.99↔ Perkutanes Einsetzen von sonstigem(n) intrakraniellen vaskulären Stent(s), sonstige
- 39.76.00↔ Perkutane transluminale endovaskuläre Intervention an präzerebralem(en) (extrakraniell(en) Gefäss(en), n.n.bez.
- 39.76.10↔ Perkutane Ballonangioplastie an präzerebralem(en) (extrakraniell(en)) Gefäss(en)
- 39.76.20↔ Perkutane Bladeangioplastie an präzerebralem(en) (extrakraniell(en)) Gefäss(en)
- 39.76.30↔ Perkutane Laserangioplastie an präzerebralem(en) (extrakraniell(en)) Gefäss(en)
- 39.76.40↔ Perkutane Atherektomie an präzerebralem(en) (extrakraniell(en)) Gefäss(en)
- 39.76.50↔ Perkutane selektive Thrombolyse an extrakraniellen Gefässen des Kopfes und Halses
- 39.76.60↔ Perkutane Thrombektomie an präzerebralem(en) (extrakraniell(en)) Gefäss(en), n.n.bez.
- 39.76.61↔ Perkutane Rotationstherombektomie an präzerebralem(en) (extrakraniell(en)) Gefäss(en)
- 39.76.62↔ Perkutane stentgestützte Thrombektomie an extrakraniellen Gefässen
- 39.76.69↔ Perkutane Thrombektomie an präzerebralem(en) (extrakraniell(en)) Gefäss(en), sonstige
- 39.76.70↔ Perkutane endovaskuläre Fremdkörperentfernung aus extrakraniellen Gefässen des Kopfes und Halses
- 39.76.99↔ Perkutane transluminale endovaskuläre Intervention an präzerebralem(en) (extrakraniell(en) Gefäss(en), sonstige
- 39.77.00↔ Perkutane transluminale und endovaskuläre Intervention an intrakraniell(en) Gefäss(en), n.n.bez.
- 39.77.10↔ Perkutane Ballonangioplastie an intrakraniell(en) Gefäss(en)
- 39.77.20↔ Perkutane Bladeangioplastie an intrakraniell(en) Gefäss(en)
- 39.77.30↔ Perkutane Laserangioplastie an intrakraniell(en) Gefäss(en)
- 39.77.40↔ Perkutane Atherektomie an intrakraniell(en) Gefäss(en)
- 39.77.50↔ Perkutane selektive Thrombolyse von intrakraniell(en) Gefäss(en)
- 39.77.60↔ Perkutane Thrombektomie an intrakraniell(en) Gefäss(en), n.n.bez.
- 39.77.61↔ Perkutane Rotationstherombektomie an intrakraniell(en) Gefäss(en)
- 39.77.62↔ Perkutane stentgestützte Thrombektomie an intrakraniell(en) Gefäss(en)
- 39.77.69↔ Perkutane Thrombektomie an intrakraniell(en) Gefäss(en), sonstige
- 39.77.70↔ Perkutane endovaskuläre Fremdkörperentfernung aus intrakraniell(en) Gefäss(en)
- 39.77.99↔ Perkutane transluminale endovaskuläre Intervention an intrakraniell(en) Gefäss(en), sonstige

Prozedur B39-4

- 99.ba.12†↔ Neurologische Komplexbehandlung des akuten Schlaganfalls in Stroke Center (SC), mehr als 72 Stunden

Prozedur B39-5

- 00.65.00↔ Perkutanes Einsetzen von sonstigem(n) intrakraniellen vaskulären Stent(s), n.n.bez.
- 00.65.11↔ Perkutanes transluminale Einsetzen von intrakraniellen vaskulären Mikrostents
- 00.65.99↔ Perkutanes Einsetzen von sonstigem(n) intrakraniellen vaskulären Stent(s), sonstige
- 01.12.00↔ Offene Biopsie an den Hirnhäuten, n.n.bez.
- 01.12.10↔ Stereotaktische offene Biopsie an den Hirnhäuten
- 01.12.99↔ Offene Biopsie an den Hirnhäuten, sonstige
- 01.14.00↔ Offene Biopsie am Gehirn, n.n.bez.
- 01.14.10↔ Stereotaktische offene Biopsie am Gehirn
- 01.14.99↔ Offene Biopsie am Gehirn, sonstige
- 01.15↔ Biopsie am Schädel
- 01.21↔ Inzision und Drainage an den kranialen Sinus
- 01.22↔ Entfernen der Elektrode(n) eines intrakraniellen Neurostimulators
- 01.23.00↔ Rekraniotomie, n.n.bez.
- 01.23.10↔ Rekraniotomie mit Einbringen einer Drainage
- 01.23.20↔ Rekraniotomie mit Entfernen von alloplastischem Material oder Medikamententrägers aus dem Schädelknochen
- 01.23.21↔ Rekraniotomie mit Entfernen von alloplastischem Material oder Medikamententräger aus dem Epiduralraum
- 01.23.29↔ Rekraniotomie mit Entfernen von sonstigen Material
- 01.23.99↔ Rekraniotomie, sonstige
- 01.24.00↔ Sonstige Kraniotomie, n.n.bez.
- 01.24.10↔ Sonstige Kraniotomie mit Dekompression
- 01.24.11↔ Sonstige Kraniotomie zur Entleerung eines epiduralen Hämatoms
- 01.24.12↔ Sonstige Kraniotomie zur Entleerung eines epiduralen Empyems
- 01.24.13↔ Sonstige Kraniotomie, Einlegen von alloplastischem Material oder Medikamententrägers in den Schädelknochen oder Epiduralraum
- 01.24.14↔ Sonstige Kraniotomie, Entfernung von alloplastischem Material oder Medikamententrägers aus Schädelknochen oder Epiduralraum
- 01.24.15↔ Sonstige Kraniotomie, Entfernung eines Fremdkörpers aus Schädelknochen oder Epiduralraum
- 01.24.16↔ Sonstige Kraniotomie, sonstige Drainage epiduraler Flüssigkeit oder aus sonstigen Gründen
- 01.24.20↔ Kraniotomie der Kalotte als Zugang, n.n.bez.
- 01.24.22↔ Stereotaktisch geführte Schädelöffnung über die Kalotte als Zugang
- 01.24.29↔ Kraniotomie der Kalotte als Zugang, sonstige
- 01.24.30↔ Zugang durch die Schädelbasis, n.n.bez.
- 01.24.31↔ Zugang durch die Schädelbasis, transoral
- 01.24.32↔ Zugang durch die Schädelbasis, transoral mit Spaltung des weichen Gaumens
- 01.24.33↔ Zugang durch die Schädelbasis, transoral mit Spaltung des weichen und harten Gaumens
- 01.24.34↔ Zugang durch die Schädelbasis, transsphenoidal
- 01.24.35↔ Zugang durch die Schädelbasis, transethmoidal
- 01.24.36↔ Zugang durch die Schädelbasis, transmastoidal
- 01.24.37↔ Zugang durch die Schädelbasis, translabyrinthär

01.24.38↔	Zugang durch die Schädelbasis, transpyramidal	01.59.20↔	Sonstige Destruktion von hirneigenem intrazerebralen Tumorgewebe am Gehirn
01.24.39↔	Zugang durch die Schädelbasis, sonstige	01.59.21↔	Sonstige Destruktion von nicht hirneigenem intrazerebralen Tumorgewebe am Gehirn
01.24.3a↔	Zugang durch die Schädelbasis, transkondylär	01.59.29↔	Sonstige Destruktion von Läsion oder Gewebe am Gehirn, sonstige
01.24.3b↔	Zugang durch die Schädelbasis, transorbital	01.59.99↔	Sonstige Exzision oder Destruktion von Läsion oder Gewebe am Gehirn, sonstige
01.24.3c↔	Zugang durch die Schädelbasis, mit Le-Fort-I-Osteotomie	01.6x.10↔	Exzision und Destruktion von Tumorgewebe an der Schädelbasis
01.24.99↔	Sonstige Kraniotomie, sonstige	01.6x.11↔	Exzision und Destruktion von Tumorgewebe an der Kalotte
01.25.00↔	Sonstige Kraniektomie, n.n.bez.	01.6x.20↔	Exzision und Destruktion vom sonstigem erkrankten Gewebe an der Schädelbasis
01.25.10↔	Sonstige Kraniektomie mit Dekompression	01.6x.21↔	Exzision und Destruktion von sonstigem erkrankten Gewebe an der Kalotte
01.25.11↔	Sonstige Kraniektomie zur Entleerung eines epiduralen Hämatoms	01.6x.22↔	Exzision und Destruktion von sonstigem erkrankten Gewebe an der Kalotte mit Hirnhäuten
01.25.12↔	Sonstige Kraniektomie zur Entleerung eines epiduralen Empyems	02.01↔	Eröffnen einer Schädelnaht
01.25.13↔	Sonstige Kraniektomie zur Entfernung eines Fremdkörpers aus Schädelknochen oder Epiduralraum	02.02↔	Elevation von Frakturfragmenten vom Schädel
01.25.14↔	Sonstige Kraniektomie mit Einlegen von alloplastischem Material oder eines Medikamententrägers in den Schädelknochen oder Epiduralraum	02.03↔	Bildung eines Schädelknochenlappens
01.25.19↔	Sonstige Kraniektomie zur Drainage epiduraler Flüssigkeit oder aus sonstigen Gründen	02.04.00↔	Knochentransplantation an den Schädel, n.n.bez.
01.25.20↔	Sonstige Kraniektomie, Rekraniektomie mit Einbringen einer Drainage	02.04.10↔	Knochentransplantation an den Schädel, Schädeldach
01.25.21↔	Sonstige Kraniektomie, Rekraniektomie zur Entfernung von alloplastischem Material oder eines Medikamententrägers aus dem Schädelknochen oder Epiduralraum	02.04.99↔	Knochentransplantation an den Schädel, sonstige
01.25.99↔	Sonstige Kraniektomie, sonstige	02.05.00↔	Einsetzen einer Schädelknochenplatte, n.n.bez.
01.26↔	Einsetzen und Ersetzen eines Katheters in die Schädelhöhle oder Hirngewebe	02.05.10↔	Einsetzen einer Schädelknochenplatte (CAD-Implantat) an Hirnschädel ohne Beteiligung des Gesichtsschädels, einfacher Defekt
01.29.00↔	Revision (ohne Ersetzen) von Katheter(n) aus Schädelhöhle oder Hirngewebe, n.n.bez.	02.05.11↔	Einsetzen einer Schädelknochenplatte (CAD-Implantat) an Hirnschädel ohne Beteiligung des Gesichtsschädels, großer oder komplexer Defekt
01.29.10↔	Stereotaktische Revision (ohne Ersetzen) von intrazerebralen Kathetern zur intraventrikulären Infusion	02.05.20↔	Einsetzen einer Schädelknochenplatte (CAD-Implantat) an Hirnschädel mit Beteiligung von Orbita, Temporalregion oder frontalem Sinus (bis zu 2 Regionen)
01.29.99↔	Revision (ohne Ersetzen) von Katheter(n) aus Schädelhöhle oder Hirngewebe, sonstige	02.05.30↔	Einsetzen einer Schädelknochenplatte (CAD-Implantat) an Hirnschädel mit Beteiligung multipler Regionen des Gesichtsschädels (ab 3 Regionen)
01.39.00↔	Sonstige Inzision am Gehirn, n.n.bez.	02.05.99↔	Einsetzen einer Schädelknochenplatte, sonstige
01.39.19↔	Sonstige Inzision am Gehirn, Entleerung von sonstiger intrazerebraler Flüssigkeit	02.06.00↔	Sonstige Osteoplastik am Schädel, n.n.bez.
01.39.29↔	Sonstige Inzision am Gehirn, Stereotaktische Entleerung sonstiger intrakranieller Flüssigkeit	02.06.10↔	Frontoorbitale Kranioplastik zur Verlagerung
01.39.30↔	Sonstige Inzision am Gehirn, Entfernung eines intrazerebralen Fremdkörpers	02.06.20↔	Rekonstruktion des Hirnschädels ohne Beteiligung des Gesichtsschädels, mit einfachem Implantat (Knochenzement)
01.39.40↔	Anlegen einer externen Drainage am Liquorsystem (z.B. ventrikulär, zisternal, subdural)	02.06.30↔	Rekonstruktion von Hirn- und Gesichtsschädel, mit einfachem Implantat (Knochenzement) oder Transplantation
01.39.41↔	Anlegen eines Reservoirs am Liquorsystem (z.B. ventrikulär, zisternal, subdural)	02.06.99↔	Sonstige Osteoplastik am Schädel (Kranioplastik), sonstige
01.39.42↔	Entfernen eines Reservoirs am Liquorsystem (z.B. ventrikulär, zisternal, subdural)	02.07↔	Entfernen einer Schädelknochenplatte
01.39.50↔	Entfernung eines intrakraniellen Implantates	02.11↔	Einfache Naht an der Dura mater des Gehirns
01.39.99↔	Sonstige Inzision am Gehirn, sonstige	02.12.00↔	Sonstige Rekonstruktion an den Hirnhäuten, n.n.bez.
01.51.00↔	Exzision von Läsion oder Gewebe an den Hirnhäuten, n.n.bez.	02.12.10↔	Sonstige Rekonstruktion an den Hirnhäuten ohne Kranioplastik
01.51.10↔	Exzision von Tumorgewebe an den Hirnhäuten mit Präparation von infiltrierte Nachbargewebe	02.12.20↔	Sonstige Rekonstruktion an den Hirnhäuten mit Kranioplastik
01.51.99↔	Exzision von Läsion oder Gewebe an den Hirnhäuten, sonstige	02.12.21↔	Sonstige Duraplastik mit Kranioplastik an der Konvexität
01.52.00↔	Hemisphärektomie, n.n.bez.	02.12.22↔	Sonstige Duraplastik mit Kranioplastik am kraniozervikalen Übergang
01.52.10↔	Hemisphärektomie, hirneigenes intrazerebrales Tumorgewebe	02.12.99↔	Sonstige Rekonstruktion an den Hirnhäuten, sonstige
01.52.11↔	Hemisphärektomie, nicht hirneigenes intrazerebrales Tumorgewebe	02.13↔	Ligatur eines Gefässes der Hirnhäute
01.52.99↔	Hemisphärektomie, sonstige	02.14↔	Exzision am Plexus chorioideus
01.53.00↔	Lobektomie am Gehirn, n.n.bez.	02.92↔	Plastische Rekonstruktion am Gehirn
01.53.10↔	Lobektomie am Gehirn, hirneigenes intrazerebrales Tumorgewebe	02.93.00↔	Implantation oder Ersetzen der Elektrode(n) eines intrakraniellen Neurostimulators, n.n.bez.
01.53.11↔	Lobektomie am Gehirn, nicht hirneigenes intrazerebrales Tumorgewebe	02.93.10↔	Implantation oder Ersetzen von temporären Mikroelektroden zur monolokulären Ableitung und Stimulation
01.53.99↔	Lobektomie am Gehirn, sonstige	02.93.11↔	Implantation oder Ersetzen von temporären Mikroelektroden zur multilokulären Ableitung und Stimulation
01.59.00↔	Sonstige Exzision oder Destruktion von Läsion oder Gewebe am Gehirn, n.n.bez.	02.93.20↔	Implantation oder Ersetzen von permanenten Mikroelektroden zur monolokulären Ableitung und Stimulation
01.59.10↔	Sonstige Exzision von hirneigenem intrazerebralen Tumorgewebe am Gehirn	02.93.21↔	Implantation oder Ersetzen von permanenten Mikroelektroden zur multilokulären Ableitung und Stimulation
01.59.11↔	Sonstige Exzision von nicht hirneigenem intrazerebralen Tumorgewebe am Gehirn	02.93.99↔	Implantation oder Ersetzen der Elektrode(n) eines intrakraniellen Neurostimulators, sonstige
01.59.12↔	Sonstige Exzision von Läsion oder Gewebe am Gehirn, Debridement einer Kontusion am Gehirn	02.96↔	Einsetzen einer sphenoidalen Elektrode
01.59.19↔	Sonstige Exzision von Läsion oder Gewebe am Gehirn, sonstige	02.99.10↔	Stereotaktische Eingriffe am Liquorsystem
		02.99.11↔	Stereotaktische Implantation und Explantation von radioaktivem Material als selbständiger Eingriff

02.99.12↔	Stereotaktische Implantation von Gewebe an Schädel, Gehirn und Hirnhäuten	16.02↔	Orbitotomie mit Einsetzen eines orbitalen Implantats
02.99.13↔	Stereotaktische Instillation von Medikamenten als selbständiger Eingriff	16.09↔	Sonstige Orbitotomie
02.99.14↔	Stereotaktische Implantation, Revision oder Wechsel von intrazerebralen Kathetern zur intraventrikulären Infusion	16.51.00↔	Exenteration der Orbita mit Entfernen benachbarter Strukturen, n.n.bez.
02.99.20↔	Umwandlung eines Liquorschuntes (oder Hirnwasserableitung) in eine Mehrfachableitung	16.51.10↔	Exenteration der Orbita mit Entfernen benachbarter Strukturen, mit Erhalt der Lidhaut
02.99.29↔	Sonstige Revision und Entfernung von Liquorableitungen	16.51.11↔	Exenteration der Orbita mit Entfernen benachbarter Strukturen, ohne Erhalt der Lidhaut
02.99.30↔	Implantation oder Wechsel einer intrakraniellen Messsonde	16.51.99↔	Sonstige Exenteration der Orbita mit Entfernen benachbarter Strukturen
02.99.31↔	Revision (ohne Wechsel) einer intrakraniellen Messsonde	16.52.00↔	Exenteration der Orbita mit therapeutischem Entfernen von Orbitaknochen, n.n.bez.
02.99.40↔	Implantation oder Wechsel einer Neuroprothese	16.52.10↔	Exenteration der Orbita mit therapeutischem Entfernen von Orbitaknochen, mit Erhalt der Lidhaut
02.99.41↔	Revision (ohne Wechsel) einer Neuroprothese	16.52.11↔	Exenteration der Orbita mit therapeutischem Entfernen von Orbitaknochen, ohne Erhalt der Lidhaut
02.99.50↔	Implantation und Entfernung eines Katheter-Ballon-Systems zur intrazerebralen Brachytherapie	16.52.99↔	Sonstige Exenteration der Orbita mit therapeutischem Entfernen von Orbitaknochen
02.99.70↔	Revision (ohne Ersetzen) der Elektroden eines intrakraniellen Neurostimulators, n.n.bez.	16.59.00↔	Sonstige Exenteration der Orbita, n.n.bez.
02.99.71↔	Revision (ohne Ersetzen) der Elektroden eines intrakraniellen Neurostimulators, stereotaktisch, permanentes Einzelelektrodensystem zur Dauerstimulation	16.59.10↔	Sonstige Exenteration der Orbita, mit Erhalt der Lidhaut
02.99.72↔	Revision (ohne Ersetzen) der Elektroden eines intrakraniellen Neurostimulators, stereotaktisch, permanentes Mehrelektrodensystem zur Dauerstimulation	16.59.11↔	Sonstige Exenteration der Orbita, ohne Erhalt der Lidhaut
02.99.79↔	Revision (ohne Ersetzen) der Elektroden eines intrakraniellen Neurostimulators, sonstige	16.59.99↔	Sonstige Exenteration der Orbita, sonstige
02.99.90↔	Sonstige stereotaktische Operationen an Schädel, Gehirn und Hirnhäuten	16.63↔	Revision einer E nukleationstasche mit Transplantat
04.01.00↔	Exzision eines Akustikusneurinoms, n.n.bez.	16.64↔	Sonstige Revision einer E nukleationstasche
04.01.10↔	Exzision eines Akustikusneurinoms durch Kraniotomie	16.66↔	Sonstige Revision einer Exenterationshöhle
04.01.11↔	Exzision eines Akustikusneurinoms, Translabirynthärer Zugang	18.71.00↔	Ohrmuschelaufbau, n.n.bez.
04.01.99↔	Exzision eines Akustikusneurinoms, sonstige	18.71.10↔	Ohrmuschelaufbau, partiell, n.n.bez.
04.41↔	Dekompression an der Wurzel des N. trigeminus	18.71.11↔	Ohrmuschelaufbau, partiell mit Gewebeexpander
07.13.00↔	Biopsie an der Hypophyse, transfrontaler Zugang, n.n.bez.	18.71.12↔	Ohrmuschelaufbau, partiell mit Galealappen
07.13.10↔	Geschlossene [perkutane] [Nadel-] Biopsie an der Hypophyse durch transfrontalen Zugang	18.71.13↔	Ohrmuschelaufbau, partiell mit Knorpeltransplantat
07.13.11↔	Offene Biopsie an der Hypophyse durch transfrontalen Zugang	18.71.14↔	Ohrmuschelaufbau, partiell mit mikrovaskulärem Lappen
07.13.12↔	Stereotaktische Biopsie an der Hypophyse durch transfrontalen Zugang	18.71.19↔	Ohrmuschelaufbau, partiell, sonstige
07.13.99↔	Biopsie an der Hypophyse, transfrontaler Zugang, sonstige	18.71.20↔	Ohrmuschelaufbau, total, n.n.bez.
07.14.00↔	Biopsie an der Hypophyse, transsphenoidaler Zugang, n.n.bez.	18.71.21↔	Ohrmuschelaufbau, total mit Gewebeexpander
07.14.10↔	Geschlossene [perkutane] [Nadel-] Biopsie an der Hypophyse durch transsphenoidalen Zugang	18.71.22↔	Ohrmuschelaufbau, total mit Galealappen
07.14.11↔	Offene Biopsie an der Hypophyse durch transsphenoidalen Zugang	18.71.23↔	Ohrmuschelaufbau, total mit Knorpeltransplantat
07.14.12↔	Stereotaktische Biopsie an der Hypophyse durch transsphenoidalen Zugang	18.71.24↔	Ohrmuschelaufbau, total mit mikrovaskulärem Lappen
07.14.99↔	Biopsie an der Hypophyse, transsphenoidaler Zugang, sonstige	18.71.29↔	Ohrmuschelaufbau, total, sonstige
07.15↔	Biopsie an der Hypophyse, nicht näher bezeichneter Zugang	18.71.30↔	Implantation von alloplastischen Materialien beim Aufbau einer Ohrmuschel
07.17.00↔	Biopsie am Corpus pineale, n.n.bez.	18.71.99↔	Ohrmuschelaufbau, sonstige
07.17.10↔	Geschlossene [perkutane] [Nadel-] Biopsie am Corpus pineale	19.11↔	Stapedektomie und Stapesplastik mit Einpassen einer Stapesprothese
07.17.11↔	Offene Biopsie am Corpus pineale	19.19.00↔	Sonstige Stapedektomie und Stapesplastiken, n.n.bez.
07.17.12↔	Stereotaktische Biopsie am Corpus pineale	19.19.10↔	Stapedotomie mit Einpassen einer autogene Stapes-Prothese (Inkus-stapedotomie)
07.17.99↔	Biopsie am Corpus pineale, sonstige	19.19.11↔	Stapedotomie mit Einpassen einer alloplastische Stapes-Prothese (Inkus-stapedotomie)
07.51↔	Exploration im Gebiet des Corpus pineale	19.19.12↔	Malleo-Stapedotomie
07.52↔	Inzision am Corpus pineale	19.19.99↔	Sonstige Stapedektomie und Stapesplastiken, sonstige
07.53↔	Partielle Exzision des Corpus pineale	19.21↔	Revision einer Stapedotomie, Stapedektomie und Stapesplastik mit Inkus-Ersatz
07.54↔	Totale Exzision des Corpus pineale	19.29.00↔	Sonstige Revision einer Stapedotomie, Stapedektomie und Stapesplastik, n.n. bez.
07.59↔	Sonstige Operationen am Corpus pineale	19.29.10↔	Sonstige Revision einer Stapedotomie und Stapedektomie mit Stapes-Prothese
07.61↔	Partielle Exzision der Hypophyse, transfrontaler Zugang	19.29.11↔	Sonstige Revision einer Stapedotomie und Stapedektomie mit autogener Stapes-Prothese
07.62↔	Partielle Exzision an der Hypophyse, transsphenoidaler Zugang	19.29.12↔	Sonstige Revision einer Stapedotomie und Stapedektomie mit alloplastischer Stapes-Prothese
07.63↔	Partielle Exzision an der Hypophyse, nicht näher bezeichneter Zugang	19.29.13↔	Sonstige Revision einer Stapesplastik (ohne Inkus-Ersatz)
07.64↔	Totale Exzision der Hypophyse, transfrontaler Zugang	19.29.99↔	Sonstige Revision einer Stapedotomie, Stapedektomie und Stapesplastik, sonstige
07.65↔	Totale Exzision der Hypophyse, transsphenoidaler Zugang	19.52↔	Tympanoplastik Typ II
07.68↔	Totale Exzision der Hypophyse, anderer näher bezeichneter Zugang	19.53↔	Tympanoplastik Typ III
07.69↔	Totale Exzision der Hypophyse, nicht näher bezeichneter Zugang	19.54↔	Tympanoplastik Typ IV
07.71↔	Exploration der Fossa hypophysialis	19.55↔	Tympanoplastik Typ V
07.72↔	Inzision an der Hypophyse	19.56.00↔	Tympanoplastik und Ossikuloplastik, n.n.bez.
07.79↔	Sonstige Operation an der Hypophyse	19.56.10↔	Tympanoplastik mit Antrotomie, Attikotomie, Attikoantrotomie oder Mastoidektomie: Ohne Implantation einer Prothese oder mit Implantation eines autogenen Ossikels
16.01↔	Orbitotomie mit Knochenlappen		

19.56.11↔	Tympanoplastik mit Antrotomie, Attikotomie, Attikoantrotomie oder Mastoidektomie: Mit Implantation einer alloplastischen, allogenen oder xenogenen Prothese	22.63.99↔	Ethmoidektomie, sonstige
19.56.20↔	Tympanoplastik mit Anlage einer Ohrradikalhöhle (offene Kavität): Ohne Implantation einer Prothese oder mit Implantation eines autogenen Ossikels	22.64↔	Sphenoidektomie
19.56.21↔	Tympanoplastik mit Anlage einer Ohrradikalhöhle (offene Kavität): Mit Implantation einer alloplastischen, allogenen oder xenogenen Prothese	38.61↔	Sonstige Exzision von intrakraniellen Gefässen
19.56.99↔	Tympanoplastik und Ossikuloplastik, sonstige	39.28↔	Extrakraniell-intrakranieller Gefäss-Bypass
19.6↔	Revision einer Tympanoplastik	39.51.00↔	Aneurysma-Clipping, n.n.bez.
20.23.00↔	Inzision am Mittelohr, n.n.bez.	39.51.11↔	Aneurysma-Clipping intrakraniell
20.23.10↔	Antrotomie	39.51.99↔	Aneurysma-Clipping, sonstige
20.23.11↔	Attikotomie	39.72.00↔	Endovaskuläre plastische Rekonstruktion oder Okklusion von Gefässen am Kopf und Hals, n.n.bez.
20.23.12↔	Tympanotomie mit Abdichtung der runden und/oder ovalen Fenstermembran	39.72.10↔	Selektive Embolisation von intrakraniellen Gefässen, n.n.bez.
20.23.13↔	Explorative Tympanotomie	39.72.11↔	Selektive Embolisation von intrakraniellen Gefässen mit Partikeln oder Metallspiralen
20.23.99↔	Inzision am Mittelohr, sonstige	39.72.12↔	Selektive Embolisation von intrakraniellen Gefässen mit embolisierenden Flüssigkeiten, ablösbaren Ballons oder Schirmen
20.41↔	Einfache Mastoidektomie	39.72.13↔	Selektive Embolisation von intrakraniellen Gefässen durch Stents als Flow-Diverter
20.42.00↔	Radikale Mastoidektomie, n.n.bez.	39.72.14↔	Selektive Embolisation von intrakraniellen Gefässen mit adhäsivem Embolisat
20.42.10↔	Mastoidektomie: Mit Freilegung des Fazialiskanals: Ohne Dekompression des Nerven	39.72.19↔	Selektive Embolisation von intrakraniellen Gefässen, sonstige
20.42.11↔	Mastoidektomie: Mit Freilegung des Fazialiskanals: Mit Dekompression des Nerven	39.72.20↔	Selektive Embolisation von extrakraniellen Gefässen des Kopfes und des Halses, n.n.bez.
20.42.20↔	Mastoidektomie: subtotale Resektion des Felsenbeins (subtotale Petrosektomie), n.n.bez.	39.72.21↔	Selektive Embolisation von extrakraniellen Gefässen des Kopfes und des Halses mit Partikeln oder Metallspiralen
20.42.21↔	Mastoidektomie: subtotale Resektion des Felsenbeins (subtotale Petrosektomie) ohne Obliteration	39.72.22↔	Selektive Embolisation von extrakraniellen Gefässen des Kopfes und des Halses mit embolisierenden Flüssigkeiten, ablösbaren Ballons oder Schirmen
20.42.22↔	Mastoidektomie: subtotale Resektion des Felsenbeins (subtotale Petrosektomie) mit Obliteration von Fettgewebe	39.72.24↔	Selektive Embolisation von extrakraniellen Gefässen des Kopfes und des Halses mit adhäsivem Embolisat
20.42.23↔	Mastoidektomie: subtotale Resektion des Felsenbeins (subtotale Petrosektomie) mit Obliteration von Muskelgewebe	39.72.29↔	Selektive Embolisation von extrakraniellen Gefässen des Kopfes und des Halses, sonstige
20.42.24↔	Mastoidektomie: subtotale Resektion des Felsenbeins (subtotale Petrosektomie) mit Obliteration von Fett- und Muskelgewebe	39.72.30↔	Perkutan-transluminale Embolisation einer Gefässmissbildung durch Mikrokatheter, n.n.bez.
20.42.30↔	Mastoidektomie: Partielle Resektion des Felsenbeins, n.n.bez.	39.72.31↔	Perkutan-transluminale Embolisation einer Gefässmissbildung durch Mikrokatheter, Verwendung von einem Mikrokatheter
20.42.31↔	Mastoidektomie: Partielle Resektion des Felsenbeins ohne Obliteration	39.72.32↔	Perkutan-transluminale Embolisation einer Gefässmissbildung durch Mikrokatheter, Verwendung von zwei Mikrokathetern
20.42.32↔	Mastoidektomie: Partielle Resektion des Felsenbeins mit Obliteration von Fettgewebe	39.72.33↔	Perkutan-transluminale Embolisation einer Gefässmissbildung durch Mikrokatheter, Verwendung von drei Mikrokathetern
20.42.33↔	Mastoidektomie: Partielle Resektion des Felsenbeins mit Obliteration von Muskelgewebe	39.72.34↔	Perkutan-transluminale Embolisation einer Gefässmissbildung durch Mikrokatheter, Verwendung von vier Mikrokathetern
20.42.34↔	Mastoidektomie: Partielle Resektion des Felsenbeins mit Obliteration von Fett- und Muskelgewebe	39.72.35↔	Perkutan-transluminale Embolisation einer Gefässmissbildung durch Mikrokatheter, Verwendung von fünf Mikrokathetern
20.42.99↔	Radikale Mastoidektomie, sonstige	39.72.39↔	Perkutan-transluminale Embolisation einer Gefässmissbildung durch Mikrokatheter, Verwendung von mehr Mikrokathetern
20.51.00↔	Exzision einer Läsion am Mittelohr, n.n.bez.	39.72.99↔	Endovaskuläre plastische Rekonstruktion oder Okklusion von Gefässen am Kopf und Hals, sonstige
20.51.10↔	Exzision einer Läsion an der Paukenhöhle	39.77.00↔	Perkutane transluminale und endovaskuläre Intervention an intrakraniell(en) Gefäss(en), n.n.bez.
20.51.11↔	Exzision einer Läsion an der Pyramidenspitze	39.77.10↔	Perkutane Ballonangioplastie an intrakraniell(en) Gefäss(en)
20.51.12↔	Exzision einer Läsion an der Otobasis	39.77.20↔	Perkutane Bladeangioplastie an intrakraniell(en) Gefäss(en)
20.51.99↔	Exzision einer Läsion am Mittelohr, sonstige	39.77.30↔	Perkutane Laserangioplastie an intrakraniell(en) Gefäss(en)
20.79.00↔	Sonstige Inzision, Exzision und Destruktion am Innenohr, n.n.bez.	39.77.40↔	Perkutane Atherektomie an intrakraniell(en) Gefäss(en)
20.79.10↔	Exzision einer Läsion am Labyrinth	39.77.60↔	Perkutane Thrombektomie an intrakraniell(en) Gefäss(en), n.n.bez.
20.79.11↔	Kochleosaccotomie	39.77.61↔	Perkutane Rotationstherombektomie an intrakraniell(en) Gefäss(en)
20.79.20↔	Labyrinthektomie, transtympanal	39.77.62↔	Perkutane stentgestützte Thrombektomie an intrakraniell(en) Gefäss(en)
20.79.21↔	Labyrinthektomie, transmastoidal	39.77.69↔	Perkutane Thrombektomie an intrakraniell(en) Gefäss(en), sonstige
20.79.22↔	Labyrinthdestruktion, transtympanal	39.77.99↔	Perkutane transluminale endovaskuläre Intervention an intrakraniell(en) Gefäss(en), sonstige
20.79.23↔	Labyrinthdestruktion, transmastoidal	39.79.11↔	Endovaskuläre Implantation eines Grafts an Viszeralgefässen
20.79.99↔	Sonstige Inzision, Exzision und Destruktion am Innenohr, sonstige	39.79.12↔	Endovaskuläre Implantation eines Grafts an Gefässen des Beckens
20.92↔	Revision einer Mastoidektomie	39.79.13↔	Endovaskuläre Implantation eines Grafts an abdominalen Gefässen
20.99.00↔	Sonstige Operationen an Innen- und Mittelohr, n.n.bez.	39.79.19↔	Endovaskuläre Implantation eines Grafts an sonstigen Gefässen, sonstige
20.99.10↔	Implantation von Knochenverankerungen am Felsenbein, Mittel- oder Innenohr	39.79.20↔	Coil-Embolisation oder -Verschluss von sonstigen Gefässen, n.n.bez.
20.99.20↔	Verschluss einer Labyrinthfistel		
20.99.30↔	Entfernung eines Kochleaimplantates oder implantierbaren Hörgerätes		
20.99.99↔	Sonstige Operationen an Innen- und Mittelohr, sonstige		
22.51↔	Ethmoidotomie		
22.52↔	Sphenoidektomie		
22.63.00↔	Ethmoidektomie, n.n.bez.		
22.63.10↔	Ethmoidektomie von außen		
22.63.11↔	Ethmoidektomie, endonasal oder transmaxillär		

39.79.21↔	Coil-Embolisation oder -Verschluss von Gefäßen der oberen Extremitäten	39.79.64↔	Selektive Embolisation mit Partikeln von thorakalen Gefäßen
39.79.22↔	Coil-Embolisation oder -Verschluss der Aorta	39.79.65↔	Selektive Embolisation mit Partikeln von viszeralen Gefäßen
39.79.23↔	Coil-Embolisation oder -Verschluss des Ductus arteriosus apertus	39.79.66↔	Selektive Embolisation mit Partikeln von abdominalen Gefäßen
39.79.24↔	Coil-Embolisation oder -Verschluss von thorakalen Gefäßen	39.79.67↔	Selektive Embolisation mit Partikeln von Gefäßen der unteren Extremitäten
39.79.25↔	Coil-Embolisation oder -Verschluss von viszeralen Gefäßen	39.79.68↔	Selektive Embolisation mit Partikeln von spinalen Gefäßen
39.79.26↔	Coil-Embolisation oder -Verschluss von abdominalen Gefäßen	39.79.69↔	Selektive Embolisation mit Partikeln von sonstigen Gefäßen, sonstige
39.79.27↔	Coil-Embolisation oder -Verschluss von Gefäßen der unteren Extremitäten	39.79.70↔	Kathetertechnischer Verschluss von Arterien mittels Laser, sonstigen Gefäßen, n.n.bez.
39.79.28↔	Coil-Embolisation oder -Verschluss von spinalen Gefäßen	39.79.71↔	Kathetertechnischer Verschluss mittels Laser, an Arterien der oberen Extremitäten
39.79.29↔	Coil-Embolisation oder -Verschluss von sonstigen Gefäßen, sonstige	39.79.72↔	Kathetertechnischer Verschluss mittels Laser, an der Aorta
39.79.30↔	Selektive Embolisation mit embolisierenden Flüssigkeiten von sonstigen Gefäßen, n.n.bez.	39.79.74↔	Kathetertechnischer Verschluss mittels Laser, an thorakalen Gefäßen
39.79.31↔	Selektive Embolisation mit embolisierenden Flüssigkeiten von Gefäßen der oberen Extremitäten	39.79.75↔	Kathetertechnischer Verschluss mittels Laser, an Gefäßen der unteren Extremitäten
39.79.32↔	Selektive Embolisation mit embolisierenden Flüssigkeiten der Aorta	39.79.76↔	Kathetertechnischer Verschluss mittels Laser, an viszeralen Gefäßen
39.79.33↔	Selektive Embolisation mit embolisierenden Flüssigkeiten des Ductus arteriosus apertus	39.79.77↔	Kathetertechnischer Verschluss mittels Laser, an abdominalen Gefäßen
39.79.34↔	Selektive Embolisation mit embolisierenden Flüssigkeiten von thorakalen Gefäßen	39.79.79↔	Kathetertechnischer Verschluss von Arterien mittels Laser, sonstigen Gefäßen, sonstige
39.79.35↔	Selektive Embolisation mit embolisierenden Flüssigkeiten von viszeralen Gefäßen	39.79.80↔	Kathetertechnischer Verschluss von Arterien mittels Radiofrequenz sonstigen Gefäßen, n.n.bez.
39.79.36↔	Selektive Embolisation mit embolisierenden Flüssigkeiten von abdominalen Gefäßen	39.79.81↔	Kathetertechnischer Verschluss mittels Radiofrequenz an Arterien der oberen Extremitäten
39.79.38↔	Selektive Embolisation mit embolisierenden Flüssigkeiten von spinalen Gefäßen	39.79.82↔	Kathetertechnischer Verschluss mittels Radiofrequenz an der Aorta
39.79.39↔	Selektive Embolisation mit embolisierenden Flüssigkeiten von sonstigen Gefäßen, sonstige	39.79.84↔	Kathetertechnischer Verschluss mittels Radiofrequenz an thorakalen Gefäßen
39.79.40↔	Selektive Embolisation mit ablösbaren Ballons von sonstigen Gefäßen, n.n.bez.	39.79.85↔	Kathetertechnischer Verschluss mittels Radiofrequenz an Gefäßen der unteren Extremitäten
39.79.41↔	Selektive Embolisation mit ablösbaren Ballons von Gefäßen der oberen Extremitäten	39.79.86↔	Kathetertechnischer Verschluss mittels Radiofrequenz an viszeralen Gefäßen
39.79.42↔	Selektive Embolisation mit ablösbaren Ballons der Aorta	39.79.87↔	Kathetertechnischer Verschluss mittels Radiofrequenz an abdominalen Gefäßen
39.79.43↔	Selektive Embolisation mit ablösbaren Ballons des Ductus arteriosus apertus	39.79.89↔	Kathetertechnischer Verschluss mittels Radiofrequenz an sonstigen Gefäßen, sonstige
39.79.44↔	Selektive Embolisation mit ablösbaren Ballons von thorakalen Gefäßen	76.92.20↔	Einsetzen von Schädelknochenplatte (CAD) an Gesichtsschädel ohne Beteiligung des Hirnschädels (bis zu 2 Regionen)
39.79.45↔	Selektive Embolisation mit ablösbaren Ballons von viszeralen Gefäßen	76.92.21↔	Einsetzen von Schädelknochenplatte (CAD) an Gesichtsschädel ohne Beteiligung des Hirnschädels (ab 3 Regionen)
39.79.46↔	Selektive Embolisation mit ablösbaren Ballons von abdominalen Gefäßen	76.92.29↔	Einsetzen von Schädelknochenplatte (CAD) an Gesichtsschädel ohne Beteiligung des Hirnschädels, sonstige
39.79.47↔	Selektive Embolisation mit ablösbaren Ballons von spinalen Gefäßen	76.92.30↔	Plastische Rekonstruktion einfacher Defekte der Maxilla durch CAD-Implantat
39.79.48↔	Selektive Embolisation mit ablösbaren Ballons von Gefäßen der unteren Extremitäten	76.92.31↔	Plastische Rekonstruktion grosser oder komplexer Defekte der Maxilla durch CAD-Implantat
39.79.49↔	Selektive Embolisation mit ablösbaren Ballons von sonstigen Gefäßen, sonstige	92.39.00↔	Sonstige stereotaktische Radiochirurgie, n.n.bez.
39.79.50↔	Selektive Embolisation mit Schirmen von sonstigen Gefäßen, n.n.bez.	92.39.01↔	Andere Hochvoltstrahlentherapie, stereotaktische Bestrahlung, fraktioniert, zerebral, n.n.bez.
39.79.51↔	Selektive Embolisation mit Schirmen von Gefäßen der oberen Extremitäten	92.39.11↔	Andere Hochvoltstrahlentherapie, stereotaktische Bestrahlung, fraktioniert, extrazerebral, n.n.bez.
39.79.52↔	Selektive Embolisation mit Schirmen der Aorta	92.39.20↔	Andere Hochvoltstrahlentherapie, stereotaktische Bestrahlung, fraktioniert: zerebral, intensitätsmodulierte Radiotherapie
39.79.53↔	Selektive Embolisation mit Schirmen des Ductus arteriosus apertus	92.39.21↔	Andere Hochvoltstrahlentherapie, stereotaktische Bestrahlung, fraktioniert: zerebral, intensitätsmodulierte Bogenbestrahlung (IMAT)
39.79.54↔	Selektive Embolisation mit Schirmen von thorakalen Gefäßen	92.39.22↔	Andere Hochvoltstrahlentherapie, stereotaktische Bestrahlung, fraktioniert: zerebral, bildgestützte Einstellung
39.79.55↔	Selektive Embolisation mit Schirmen von viszeralen Gefäßen	92.39.29↔	Andere Hochvoltstrahlentherapie, stereotaktische Bestrahlung, fraktioniert, zerebral, sonstige
39.79.56↔	Selektive Embolisation mit Schirmen von abdominalen Gefäßen	92.39.30↔	Andere Hochvoltstrahlentherapie, stereotaktische Bestrahlung, fraktioniert: extrazerebral, intensitätsmodulierte Radiotherapie
39.79.57↔	Selektive Embolisation mit Schirmen von Gefäßen der unteren Extremitäten	92.39.31↔	Andere Hochvoltstrahlentherapie, stereotaktische Bestrahlung, fraktioniert: extrazerebral, intensitätsmodulierte Bogenbestrahlung (IMAT)
39.79.58↔	Selektive Embolisation mit Schirmen von spinalen Gefäßen	92.39.32↔	Andere Hochvoltstrahlentherapie, stereotaktische Bestrahlung, fraktioniert: extrazerebral, bildgestützte Einstellung
39.79.59↔	Selektive Embolisation mit Schirmen von sonstigen Gefäßen, sonstige	92.39.39↔	Andere Hochvoltstrahlentherapie, stereotaktische Bestrahlung, fraktioniert, extrazerebral, sonstige
39.79.60↔	Selektive Embolisation mit Partikeln von sonstigen Gefäßen, n.n.bez.		
39.79.61↔	Selektive Embolisation mit Partikeln von Gefäßen der oberen Extremitäten		
39.79.62↔	Selektive Embolisation mit Partikeln der Aorta		
39.79.63↔	Selektive Embolisation mit Partikeln des Ductus arteriosus apertus		

Prozedur B39-6

01.32.00↔	Lobotomie und Traktotomie, n.n.bez.	02.93.10↔	Implantation oder Ersetzen von temporären Mikroelektroden zur monolokulären Ableitung und Stimulation
01.32.10↔	Lobotomie und Traktotomie, Zingulotomie	02.93.11↔	Implantation oder Ersetzen von temporären Mikroelektroden zur multilokulären Ableitung und Stimulation
01.32.11↔	Lobotomie und Traktotomie, Subpiale Transsektion	02.93.20↔	Implantation oder Ersetzen von permanenten Mikroelektroden zur monolokulären Ableitung und Stimulation
01.32.12↔	Lobotomie und Traktotomie, Multiple Lobotomien	02.93.21↔	Implantation oder Ersetzen von permanenten Mikroelektroden zur multilokulären Ableitung und Stimulation
01.32.20↔	Lobotomie und Traktotomie, Stereotaktische Unterbrechung von Bahnsystemen	02.93.99↔	Implantation oder Ersetzen der Elektrode(n) eines intrakraniellen Neurostimulators, sonstige
01.32.99↔	Lobotomie und Traktotomie, sonstige	02.96↔	Einsetzen einer sphenoidalen Elektrode
01.39.10↔	Sonstige Inzision am Gehirn zur Entleerung eines intrazerebralen Hämatoms	02.99.10↔	Stereotaktische Eingriffe am Liquorsystem
01.39.11↔	Sonstige Inzision am Gehirn zur Entleerung eines intrazerebralen Abszesses	02.99.11↔	Stereotaktische Implantation und Explantation von radioaktivem Material als selbständiger Eingriff
01.39.20↔	Sonstige Inzision am Gehirn, Stereotaktische Entleerung eines intrakraniellen Hämatoms	02.99.12↔	Stereotaktische Implantation von Gewebe an Schädel, Gehirn und Hirnhäuten
01.39.21↔	Sonstige Inzision am Gehirn, Stereotaktische Entleerung eines intrakraniellen Abszesses	02.99.13↔	Stereotaktische Instillation von Medikamenten als selbständiger Eingriff
01.41↔	Operationen am Thalamus	02.99.14↔	Stereotaktische Implantation, Revision oder Wechsel von intrazerebralen Kathetern zur intraventrikulären Infusion
01.42↔	Operationen am Globus pallidum	02.99.20↔	Umwandlung eines Liquorshutes (oder Hirnwasserableitung) in eine Mehrfachableitung
01.51.00↔	Exzision von Läsion oder Gewebe an den Hirnhäuten, n.n.bez.	02.99.29↔	Sonstige Revision und Entfernung von Liquorableitungen
01.51.10↔	Exzision von Tumorgewebe an den Hirnhäuten mit Präparation von infiltriertem Nachbargewebe	02.99.30↔	Implantation oder Wechsel einer intrakraniellen Messsonde
01.51.99↔	Exzision von Läsion oder Gewebe an den Hirnhäuten, sonstige	02.99.31↔	Revision (ohne Wechsel) einer intrakraniellen Messsonde
01.52.00↔	Hemisphärektomie, n.n.bez.	02.99.40↔	Implantation oder Wechsel einer Neuroprothese
01.52.10↔	Hemisphärektomie, hirneigenes intrazerebrales Tumorgewebe	02.99.41↔	Revision (ohne Wechsel) einer Neuroprothese
01.52.11↔	Hemisphärektomie, nicht hirneigenes intrazerebrales Tumorgewebe	02.99.50↔	Implantation und Entfernung eines Katheter-Ballon-Systems zur intrazerebralen Brachytherapie
01.52.99↔	Hemisphärektomie, sonstige	02.99.70↔	Revision (ohne Ersetzen) der Elektroden eines intrakraniellen Neurostimulators, n.n.bez.
01.53.00↔	Lobektomie am Gehirn, n.n.bez.	02.99.71↔	Revision (ohne Ersetzen) der Elektroden eines intrakraniellen Neurostimulators, stereotaktisch, permanentes Einzelelektrodensystem zur Dauerstimulation
01.53.10↔	Lobektomie am Gehirn, hirneigenes intrazerebrales Tumorgewebe	02.99.72↔	Revision (ohne Ersetzen) der Elektroden eines intrakraniellen Neurostimulators, stereotaktisch, permanentes Mehrelektrodensystem zur Dauerstimulation
01.53.11↔	Lobektomie am Gehirn, nicht hirneigenes intrazerebrales Tumorgewebe	02.99.79↔	Revision (ohne Ersetzen) der Elektroden eines intrakraniellen Neurostimulators, sonstige
01.53.99↔	Lobektomie am Gehirn, sonstige	02.99.90↔	Sonstige stereotaktische Operationen an Schädel, Gehirn und Hirnhäuten
01.59.00↔	Sonstige Exzision oder Destruktion von Läsion oder Gewebe am Gehirn, n.n.bez.	04.01.00↔	Exzision eines Akustikusneurinoms, n.n.bez.
01.59.10↔	Sonstige Exzision von hirneigenem intrazerebralen Tumorgewebe am Gehirn	04.01.10↔	Exzision eines Akustikusneurinoms durch Kraniotomie
01.59.11↔	Sonstige Exzision von nicht hirneigenem intrazerebralen Tumorgewebe am Gehirn	04.01.11↔	Exzision eines Akustikusneurinoms, Translabyrinthärer Zugang
01.59.12↔	Sonstige Exzision von Läsion oder Gewebe am Gehirn, Debridement einer Kontusion am Gehirn	04.01.99↔	Exzision eines Akustikusneurinoms, sonstige
01.59.19↔	Sonstige Exzision von Läsion oder Gewebe am Gehirn, sonstige	04.41↔	Dekompression an der Wurzel des N. trigeminus
01.59.20↔	Sonstige Destruktion von hirneigenem intrazerebralen Tumorgewebe am Gehirn	07.13.00↔	Biopsie an der Hypophyse, transfrontaler Zugang, n.n.bez.
01.59.21↔	Sonstige Destruktion von nicht hirneigenem intrazerebralen Tumorgewebe am Gehirn	07.13.10↔	Geschlossene [perkutane] [Nadel-] Biopsie an der Hypophyse durch transfrontalen Zugang
01.59.29↔	Sonstige Destruktion von Läsion oder Gewebe am Gehirn, sonstige	07.13.11↔	Offene Biopsie an der Hypophyse durch transfrontalen Zugang
01.59.99↔	Sonstige Exzision oder Destruktion von Läsion oder Gewebe am Gehirn, sonstige	07.13.12↔	Stereotaktische Biopsie an der Hypophyse durch transfrontalen Zugang
01.6x.11↔	Exzision und Destruktion von Tumorgewebe an der Kalotte	07.13.99↔	Biopsie an der Hypophyse, transfrontaler Zugang, sonstige
01.6x.21↔	Exzision und Destruktion von sonstigem erkrankten Gewebe an der Kalotte	07.14.00↔	Biopsie an der Hypophyse, transsphenoidaler Zugang, n.n.bez.
02.01↔	Eröffnen einer Schädelnaht	07.14.10↔	Geschlossene [perkutane] [Nadel-] Biopsie an der Hypophyse durch transsphenoidalen Zugang
02.06.10↔	Frontoorbitale Kranioplastik zur Verlagerung	07.14.11↔	Offene Biopsie an der Hypophyse durch transsphenoidalen Zugang
02.06.20↔	Rekonstruktion des Hirnschädels ohne Beteiligung des Gesichtsschädels, mit einfachem Implantat (Knochenzement)	07.14.12↔	Stereotaktische Biopsie an der Hypophyse durch transsphenoidalen Zugang
02.06.30↔	Rekonstruktion von Hirn- und Gesichtsschädel, mit einfachem Implantat (Knochenzement) oder Transplantation	07.14.99↔	Biopsie an der Hypophyse, transsphenoidaler Zugang, sonstige
02.07↔	Entfernen einer Schädelknochenplatte	07.15↔	Biopsie an der Hypophyse, nicht näher bezeichneter Zugang
02.12.10↔	Sonstige Rekonstruktion an den Hirnhäuten ohne Kranioplastik	07.17.00↔	Biopsie am Corpus pineale, n.n.bez.
02.12.20↔	Sonstige Rekonstruktion an den Hirnhäuten mit Kranioplastik	07.17.10↔	Geschlossene [perkutane] [Nadel-] Biopsie am Corpus pineale
02.12.21↔	Sonstige Duraplastik mit Kranioplastik an der Konvexität	07.17.11↔	Offene Biopsie am Corpus pineale
02.12.22↔	Sonstige Duraplastik mit Kranioplastik am kraniozervikalen Übergang	07.17.12↔	Stereotaktische Biopsie am Corpus pineale
02.13↔	Ligatur eines Gefäßes der Hirnhäute	07.17.99↔	Biopsie am Corpus pineale, sonstige
02.14↔	Exzision am Plexus chorioideus	07.51↔	Exploration im Gebiet des Corpus pineale
02.2↔	Ventrikulostomie	07.52↔	Inzision am Corpus pineale
02.92↔	Plastische Rekonstruktion am Gehirn	07.53↔	Partielle Exzision des Corpus pineale
02.93.00↔	Implantation oder Ersetzen der Elektrode(n) eines intrakraniellen Neurostimulators, n.n.bez.		

07.54↔	Totale Exzision des Corpus pineale	92.24.30↔	Teleradiotherapie mit Photonen: hochkomplexe Radiotherapie mit spezialisierter Ausstattung
07.59↔	Sonstige Operationen am Corpus pineale	92.25.00↔	Teleradiotherapie mit Elektronen, Linearbeschleuniger, n.n.bez.
07.61↔	Partielle Exzision der Hypophyse, transfrontaler Zugang	92.25.01↔	Teleradiotherapie mit Elektronen, Linearbeschleuniger, Großfeldbestrahlung
07.62↔	Partielle Exzision an der Hypophyse, transsphenoidaler Zugang	92.25.02↔	Teleradiotherapie mit Elektronen, Linearbeschleuniger, Halbkörperbestrahlung
07.63↔	Partielle Exzision an der Hypophyse, nicht näher bezeichneter Zugang	92.25.03↔	Teleradiotherapie mit Elektronen, Linearbeschleuniger, Ganzkörperbestrahlung
07.64↔	Totale Exzision der Hypophyse, transfrontaler Zugang	92.25.04↔	Teleradiotherapie mit Elektronen, Linearbeschleuniger, Intraoperative Strahlentherapie
07.65↔	Totale Exzision der Hypophyse, transsphenoidaler Zugang	92.25.09↔	Teleradiotherapie mit Elektronen, Linearbeschleuniger, sonstige
07.68↔	Totale Exzision der Hypophyse, anderer näher bezeichneter Zugang	92.25.11↔	Teleradiotherapie mit Elektronen, Linearbeschleuniger, mit bildgestützte Einstellung
07.69↔	Totale Exzision der Hypophyse, nicht näher bezeichneter Zugang	92.25.12↔	Teleradiotherapie mit Elektronen, Linearbeschleuniger, bis zu 2 Bestrahlungsfelder, mit bildgestützte Einstellung
07.71↔	Exploration der Fossa hypophysialis	92.25.13↔	Teleradiotherapie mit Elektronen, Linearbeschleuniger, mehr als 2 Bestrahlungsfelder, mit bildgestützter Einstellung
07.72↔	Inzision an der Hypophyse	92.25.14↔	Teleradiotherapie mit Elektronen, Linearbeschleuniger, 3D-geplante Bestrahlung, mit bildgestützter Einstellung
07.79↔	Sonstige Operation an der Hypophyse	92.25.15↔	Teleradiotherapie mit Elektronen, Linearbeschleuniger, intensitätsmodulierte Radiotherapie, mit bildgestützter Einstellung
38.01↔	Inzision von intrakraniellen Gefässen	92.25.21↔	Teleradiotherapie mit Elektronen, Linearbeschleuniger, bis zu 2 Bestrahlungsfelder, ohne bildgestützte Einstellung
38.31↔	Resektion von intrakraniellen Gefässen mit Anastomose	92.25.22↔	Teleradiotherapie mit Elektronen, Linearbeschleuniger, mehr als 2 Bestrahlungsfelder, ohne bildgestützte Einstellung
38.41↔	Resektion von intrakraniellen Blutgefässen mit Ersatz	92.25.23↔	Teleradiotherapie mit Elektronen, Linearbeschleuniger, 3D-geplante Bestrahlung, ohne bildgestützte Einstellung
38.60↔	Sonstige Exzision von Gefässen, Lokalisation n.n.bez.	92.25.24↔	Teleradiotherapie mit Elektronen, Linearbeschleuniger, intensitätsmodulierte Radiotherapie, ohne bildgestützte Einstellung
38.61↔	Sonstige Exzision von intrakraniellen Gefässen	92.26.00↔	Teleradiotherapie mit anderen Partikelstrahlen, n.n.bez.
39.28↔	Extrakraniell-intrakranieller Gefäss-Bypass	92.26.10↔	Protonentherapie, bis zu 2 Bestrahlungsfelder, ohne bildgestützte Einstellung
39.51.00↔	Aneurysma-Clipping, n.n.bez.	92.26.11↔	Protonentherapie, bis zu 2 Bestrahlungsfelder, mit bildgestützter Einstellung
39.51.11↔	Aneurysma-Clipping intrakraniell	92.26.20↔	Protonentherapie, mehr als 2 Bestrahlungsfelder, ohne bildgestützte Einstellung
39.51.99↔	Aneurysma-Clipping, sonstige	92.26.21↔	Protonentherapie, mehr als 2 Bestrahlungsfelder, mit bildgestützter Einstellung
39.53↔	Verschluss einer arteriovenösen Fistel	92.26.99↔	Teleradiotherapie mit anderen Partikelstrahlen, sonstige
92.20↔	Infusion von flüssigem Radioisotop	92.27.00↔	Implantation oder Einsetzen radioaktiver Elemente (Brachytherapie mit umschlossenen Radionukliden), Körperoberfläche, sonstiger oder n.n.bez. Applikationsort
92.21.00↔	Oberflächenstrahlentherapie: n.n.bez.	92.27.10↔	Implantation oder Einsetzen radioaktiver Elemente (Brachytherapie mit umschlossenen Radionukliden), weibliche Geschlechtsorgane, n.n.bez.
92.21.01↔	Oberflächenstrahlentherapie: Bis zu 2 Bestrahlungsfeldern	92.27.11↔	Implantation oder Einsetzen radioaktiver Elemente (Brachytherapie mit umschlossenen Radionukliden), intrauterin
92.21.02↔	Oberflächenstrahlentherapie: Mehr als 2 Bestrahlungsfelder	92.27.12↔	Implantation oder Einsetzen radioaktiver Elemente (Brachytherapie mit umschlossenen Radionukliden), intravaginal
92.22.00↔	Orthovoltstrahlentherapie: n.n.bez. Orthovoltstrahlentherapie: n.n.bez.	92.27.13↔	Implantation oder Einsetzen radioaktiver Elemente (Brachytherapie mit umschlossenen Radionukliden), intrauterin und intravaginal kombiniert
92.22.01↔	Orthovoltstrahlentherapie: Bis zu 2 Bestrahlungsfeldern	92.27.21↔	Implantation oder Einsetzen radioaktiver Elemente (Brachytherapie mit umschlossenen Radionukliden), Körperoberfläche
92.22.02↔	Orthovoltstrahlentherapie: Mehr als 2 Bestrahlungsfelder	92.27.22↔	Implantation oder Einsetzen radioaktiver Elemente (Brachytherapie mit umschlossenen Radionukliden), intrakavitär
92.22.11↔	Intraoperative Röntgenstrahlentherapie, bis 300 kV	92.27.23↔	Implantation oder Einsetzen radioaktiver Elemente (Brachytherapie mit umschlossenen Radionukliden), intraluminal
92.22.12↔	Intraoperative Röntgenstrahlentherapie, 300 kV - < 1 MV	92.27.30↔	Implantation oder Einsetzen radioaktiver Elemente (Brachytherapie mit umschlossenen Radionukliden), Gefäss n.n.bez.
92.22.19↔	Intraoperative Röntgenstrahlentherapie, sonstige	92.27.31↔	Implantation oder Einsetzen radioaktiver Elemente (Brachytherapie mit umschlossenen Radionukliden), Koronargefäss
92.23.00↔	Hochvoltstrahlentherapie, n.n.bez.	92.27.39↔	Implantation oder Einsetzen radioaktiver Elemente (Brachytherapie mit umschlossenen Radionukliden), sonstiges Gefäss
92.23.01↔	Telekobaltgerät bis zu 2 Bestrahlungsfelder		
92.23.02↔	Telekobaltgerät 3 bis 4 Bestrahlungsfelder		
92.23.03↔	Telekobaltgerät mehr als 4 Bestrahlungsfelder oder 3D-geplante Bestrahlung		
92.23.08↔	Hochvoltstrahlentherapie: andere Isotope		
92.23.09↔	Telekobaltgerät, Sonstige		
92.24.00↔	Teleradiotherapie mit Photonen, Linearbeschleuniger, n.n.bez.		
92.24.01↔	Teleradiotherapie mit Photonen, Linearbeschleuniger, Großfeldbestrahlung		
92.24.02↔	Teleradiotherapie mit Photonen, Linearbeschleuniger, Halbkörperbestrahlung		
92.24.03↔	Teleradiotherapie mit Photonen, Linearbeschleuniger, Ganzkörperbestrahlung		
92.24.04↔	Teleradiotherapie mit Photonen, Linearbeschleuniger, Intraoperative Strahlentherapie		
92.24.09↔	Teleradiotherapie mit Photonen, Linearbeschleuniger, sonstige		
92.24.11↔	Teleradiotherapie mit Photonen, Linearbeschleuniger, bis zu 2 Bestrahlungsfelder: Mit bildgestützter Einstellung		
92.24.12↔	Teleradiotherapie mit Photonen, Linearbeschleuniger, mehr als 2 Bestrahlungsfelder: Mit bildgestützter Einstellung		
92.24.13↔	Teleradiotherapie mit Photonen, Linearbeschleuniger, 3D-geplante Bestrahlung: Mit bildgestützter Einstellung		
92.24.14↔	Teleradiotherapie mit Photonen, Linearbeschleuniger, intensitätsmodulierte Radiotherapie: Mit bildgestützter Einstellung		
92.24.21↔	Teleradiotherapie mit Photonen, Linearbeschleuniger, bis zu 2 Bestrahlungsfelder: Ohne bildgestützte Einstellung		
92.24.22↔	Teleradiotherapie mit Photonen, Linearbeschleuniger, mehr als 2 Bestrahlungsfelder: Ohne bildgestützte Einstellung		
92.24.23↔	Teleradiotherapie mit Photonen, Linearbeschleuniger, 3D-geplante Bestrahlung: Ohne bildgestützte Einstellung		
92.24.24↔	Teleradiotherapie mit Photonen, Linearbeschleuniger, intensitätsmodulierte Radiotherapie: Ohne bildgestützte Einstellung		

92.27.40↔	Implantation oder Einsetzen radioaktiver Elemente (Brachytherapie mit umschlossenen Radionukliden), intraoperativ	92.29.37↔	Interstitielle Brachytherapie mit Implantation von permanenten Strahlern, von 36 bis bis 40 Quellen
92.27.70↔	Radioaktive Moulagen, n.n.bez.	92.29.38↔	Interstitielle Brachytherapie mit Implantation von permanenten Strahlern, von 41 bis bis 45 Quellen
92.27.71↔	Radioaktive Moulagen: Konstruktion und Applikation von oberflächlichen radioaktiven Moulagen	92.29.39↔	Interstitielle Brachytherapie mit Implantation von permanenten Strahlern, von 46 bis bis 50 Quellen
92.27.72↔	Radioaktive Moulagen: Konstruktion und Applikation von nicht auf der Körperoberfläche verwendeten Applikatoren	92.29.3a↔	Interstitielle Brachytherapie mit Implantation von permanenten Strahlern, von 51 bis bis 55 Quellen
92.27.73↔	Radioaktive Moulagen: Konstruktion und Applikation von Augenapplikatoren	92.29.3b↔	Interstitielle Brachytherapie mit Implantation von permanenten Strahlern, von 56 bis bis 60 Quellen
92.27.79↔	Radioaktive Moulagen, sonstige	92.29.3c↔	Interstitielle Brachytherapie mit Implantation von permanenten Strahlern, von 61 bis bis 65 Quellen
92.28.00↔	Injektion oder Instillation von Radioisotopen, n.n.bez.	92.29.3d↔	Interstitielle Brachytherapie mit Implantation von permanenten Strahlern, von 66 bis bis 70 Quellen
92.28.01↔	Instillation von offenen Radionukliden in Gelenke	92.29.3e↔	Interstitielle Brachytherapie mit Implantation von permanenten Strahlern, mehr als 70 Quellen
92.28.02↔	Radiojodtherapie: Radiojodtherapie bis 1,2 GBq I-131: Ohne Gabe von rekombinantem Thyreotropin (rh-TSH)	92.29.40↔	Brachytherapie mit Oberflächenapplikatoren, n.n.bez.
92.28.03↔	Radiojodtherapie: Radiojodtherapie bis 1,2 GBq I-131: Mit Gabe von rekombinantem Thyreotropin (rh-TSH)	92.29.49↔	Brachytherapie mit Oberflächenapplikatoren, sonstige
92.28.04↔	Radiojodtherapie: Radiojodtherapie über 1,2 bis unter 5 GBq I-131: Ohne Gabe von rekombinantem Thyreotropin (rh-TSH)	92.29.51↔	Entfernung von umschlossenen Radionukliden oder inaktiven Applikatoren unter Anästhesie
92.28.05↔	Radiojodtherapie: Radiojodtherapie über 1,2 bis unter 5 GBq I-131: Mit Gabe von rekombinantem Thyreotropin (rh-TSH)	92.30.00↔	Stereotaktische Bestrahlung, einzeitig, n.n.bez.
92.28.06↔	Radiojodtherapie: Radiojodtherapie mit 5 und mehr GBq I-131: Ohne Gabe von rekombinantem Thyreotropin (rh-TSH)	92.30.01↔	Stereotaktische Bestrahlung, einzeitig: Zerebral, n.n.bez.
92.28.07↔	Radiojodtherapie: Radiojodtherapie mit 5 und mehr GBq I-131: Mit Gabe von rekombinantem Thyreotropin (rh-TSH)	92.30.02↔	Stereotaktische Bestrahlung, einzeitig: Extrazerebral, n.n.bez.
92.28.11↔	Therapie mit offenen Radionukliden bei Knochenmetastasen	92.30.20↔	Stereotaktische Bestrahlung, einzeitig: Zerebral, intensitätsmodulierte Radiotherapie
92.28.12↔	Intravenöse palliative Schmerztherapie mit offenen Radionukliden bei Knochenmetastasen	92.30.21↔	Stereotaktische Bestrahlung, einzeitig: Zerebral, intensitätsmodulierte Bogenbestrahlung (IMAT)
92.28.13↔	Radiorezeptortherapie mit DOTA-konjugierten Somatostatin-Analoga	92.30.22↔	Stereotaktische Bestrahlung, einzeitig: Zerebral, bildgestützte Einstellung
92.28.20↔	Radiomuntherapie mit 90Y-Ibritumomab-Tiuxetan, parenteral	92.30.30↔	Stereotaktische Bestrahlung, einzeitig: Extrazerebral, intensitätsmodulierte Radiotherapie
92.28.21↔	Gabe von Jod-131-MIBG (Metajodbenzylguanidin) parenteral	92.30.31↔	Stereotaktische Bestrahlung, einzeitig: Extrazerebral, intensitätsmodulierte Bogenbestrahlung (IMAT)
92.28.31↔	Selektive intravaskuläre Radiochemoembolisation mit I-131-Lipiodol	92.30.32↔	Stereotaktische Bestrahlung, einzeitig: Extrazerebral, bildgestützte Einstellung
92.28.32↔	Selektive intravaskuläre Radionuklidtherapie (SIRT) durch Embolisation von Yttrium-90-markierten Mikrosphären	92.30.99↔	Stereotaktische Bestrahlung, einzeitig, sonstige
92.28.33↔	Endovaskuläre Brachytherapie mit Rhenium-188	92.31.00↔	Radiochirurgie mit Photonen n.n. bez., zerebral
92.29.00↔	Brachytherapie mit umschlossenen Radionukliden, n.n. bez.	92.31.10↔	Radiochirurgie mit Photonen n.n. bez., extrazerebral
92.29.09↔	Brachytherapie mit umschlossenen Radionukliden, sonstige	92.32.00↔	Mehrquellige Photon-Radiochirurgie, n.n.bez.
92.29.11↔	Interstitielle Brachytherapie mit Implantation von entfernbaren Strahlern in einer Ebene, niedrige Dosisleistung	92.32.01↔	Mehrquellige Photon-Radiochirurgie: Gamma-knife
92.29.12↔	Interstitielle Brachytherapie mit Implantation von entfernbaren Strahlern in einer Ebene, gepulste Dosisleistung (Pulsed dose rate)	92.33.00↔	Teilchen-Radiochirurgie, n.n.bez.
92.29.13↔	Interstitielle Brachytherapie mit Implantation von entfernbaren Strahlern in einer Ebene, hohe Dosisleistung	92.33.01↔	Andere Hochvoltstrahlentherapie: Stereotaktische Bestrahlung, einzeitig, zerebral
92.29.19↔	Interstitielle Brachytherapie mit Implantation von entfernbaren Strahlern in einer Ebene, sonstige	92.33.11↔	Andere Hochvoltstrahlentherapie: Stereotaktische Bestrahlung, einzeitig, extrazerebral
92.29.21↔	Interstitielle Brachytherapie mit Volumenimplantation von entfernbaren Strahlern in mehreren Ebenen, niedrige Dosisleistung	92.39.00↔	Sonstige stereotaktische Radiochirurgie, n.n.bez.
92.29.22↔	Interstitielle Brachytherapie mit Volumenimplantation von entfernbaren Strahlern in mehreren Ebenen, gepulste Dosisleistung (Pulsed dose rate)	92.39.01↔	Andere Hochvoltstrahlentherapie, stereotaktische Bestrahlung, fraktioniert, zerebral, n.n.bez.
92.29.23↔	Interstitielle Brachytherapie mit Volumenimplantation von entfernbaren Strahlern in mehreren Ebenen, hohe Dosisleistung	92.39.11↔	Andere Hochvoltstrahlentherapie, stereotaktische Bestrahlung, fraktioniert, extrazerebral, n.n.bez.
92.29.24↔	Brachytherapie mit Implantation von entfernbaren Strahlern in mehreren Ebenen, hohe Dosisleistung, intraoperativ	92.39.20↔	Andere Hochvoltstrahlentherapie, stereotaktische Bestrahlung, fraktioniert: zerebral, intensitätsmodulierte Radiotherapie
92.29.29↔	Interstitielle Brachytherapie mit Volumenimplantation von entfernbaren Strahlern in mehreren Ebenen, sonstige	92.39.21↔	Andere Hochvoltstrahlentherapie, stereotaktische Bestrahlung, fraktioniert: zerebral, intensitätsmodulierte Bogenbestrahlung (IMAT)
92.29.31↔	Interstitielle Brachytherapie mit Implantation von permanenten Strahlern, bis zu 10 Quellen	92.39.22↔	Andere Hochvoltstrahlentherapie, stereotaktische Bestrahlung, fraktioniert: zerebral, bildgestützte Einstellung
92.29.32↔	Interstitielle Brachytherapie mit Implantation von permanenten Strahlern, von 10 bis 15 Quellen	92.39.29↔	Andere Hochvoltstrahlentherapie, stereotaktische Bestrahlung, fraktioniert, zerebral, sonstige
92.29.33↔	Interstitielle Brachytherapie mit Implantation von permanenten Strahlern, von 16 bis 20 Quellen	92.39.30↔	Andere Hochvoltstrahlentherapie, stereotaktische Bestrahlung, fraktioniert: extrazerebral, intensitätsmodulierte Radiotherapie
92.29.34↔	Interstitielle Brachytherapie mit Implantation von permanenten Strahlern, von 21 bis 25 Quellen	92.39.31↔	Andere Hochvoltstrahlentherapie, stereotaktische Bestrahlung, fraktioniert: extrazerebral, intensitätsmodulierte Bogenbestrahlung (IMAT)
92.29.35↔	Interstitielle Brachytherapie mit Implantation von permanenten Strahlern, von 26 bis bis 30 Quellen	92.39.32↔	Andere Hochvoltstrahlentherapie, stereotaktische Bestrahlung, fraktioniert: extrazerebral, bildgestützte Einstellung
92.29.36↔	Interstitielle Brachytherapie mit Implantation von permanenten Strahlern, von 31 bis bis 35 Quellen	92.39.39↔	Andere Hochvoltstrahlentherapie, stereotaktische Bestrahlung, fraktioniert, extrazerebral, sonstige
		92.41↔	Intraoperative Strahlentherapie mit Elektronen

Prozedur B39-7

77.99.20↔	Totale Resektion eines Wirbelkörpers	81.63.99↔	Spondylodese oder Reoperation einer Spondylodese von 4-8 Wirbeln, sonstige
77.99.40↔	Totale Knochenresektionen an Phalangen des Fußes	81.64.00↔	Spondylodese oder Reoperation einer Spondylodese von 9 oder mehr Wirbeln, n.n.bez.
81.63.00↔	Spondylodese oder Reoperation einer Spondylodese von 4-8 Wirbeln, n.n.bez.	81.64.10↔	Spondylodese von 9 oder mehr Wirbeln, dorsal
81.63.10↔	Spondylodese von 4 - 6 Wirbeln, dorsal	81.64.11↔	Spondylodese von 9 oder mehr Wirbeln, dorsal und ventral kombiniert, interkorporal
81.63.11↔	Spondylodese von 4 - 6 Wirbeln, dorsal und ventral kombiniert, interkorporell	81.64.99↔	Spondylodese oder Reoperation einer Spondylodese von 9 oder mehr Wirbeln, sonstige
81.63.12↔	Spondylodese von 4 - 6 Wirbeln, ventral, interkorporell	81.66.10↔	Kyphoplastik, 1 Wirbelkörper
81.63.13↔	Spondylodese von 4 - 6 Wirbeln, dorsal, dynamisch	81.66.11↔	Kyphoplastik, 2 Wirbelkörper
81.63.20↔	Spondylodese von 7 - 8 Wirbeln, dorsal	81.66.12↔	Kyphoplastik, 3 Wirbelkörper
81.63.21↔	Spondylodese von 7 - 8 Wirbeln, dorsal und ventral kombiniert, interkorporell	81.66.13↔	Kyphoplastik, 4 und mehr Wirbelkörper
81.63.22↔	Spondylodese von 7 - 8 Wirbeln, ventral, interkorporell	81.66.99↔	Kyphoplastik, sonstige
81.63.23↔	Spondylodese von 7 - 8 Wirbeln, dorsal, dynamisch		

Prozedur B39-8

00.50.00↔	Implantation eines Resynchronisationsherzschrittmachers ohne Angabe von Defibrillation, komplettes System [CRT-P], n.n.bez.	01.18.20↔	Offene Biopsie an intrakraniell Blutgefäss
00.50.10↔	Implantation eines Resynchronisationsherzschrittmacher ohne Abgaben von Defibrillation mit der Möglichkeit der Fernüberwachung (CRT-P)	01.18.21↔	Stereotaktische offene Biopsie an intrakraniell Blutgefäss
00.50.51↔	Implantation eines Synchronisationssystemes, linksventrikuläres Pacing, Zweikammersystem	01.18.29↔	Offene Biopsie an intrakraniell Blutgefäss, sonstige
00.50.52↔	Implantation eines Synchronisationssystemes, linksventrikuläres Pacing, Dreikammersystem	01.24.21↔	Bohrlochtrepanation der Kalotte als Zugang
00.50.99↔	Implantation eines Resynchronisationsherzschrittmachers ohne Angabe von Defibrillation, komplettes System [CRT-P], sonstige	01.28↔	Einsetzen von intrakraniellen Katheter(n) via Bohrloch(löcher)
00.51.00↔	Implantation eines Resynchronisationsdefibrillators, komplettes System [CRT-D], n.n.bez.	01.31.00↔	Inzision an den Hirnhäuten, n.n.bez.
00.51.10↔	Implantation eines Resynchronisationsdefibrillators mit der Möglichkeit der Fernüberwachung (CRT-D)	01.31.10↔	Inzision an den Hirnhäuten zur Entleerung eines subduralen Hämatoms (Hygroms)
00.51.99↔	Implantation eines Resynchronisationsdefibrillators, komplettes System [CRT-D], sonstige	01.31.11↔	Inzision an den Hirnhäuten zur Entleerung eines subduralen Empyems
00.54.00↔	Implantation oder Ersetzen nur des Pulsgenerators eines Resynchronisationsdefibrillators [CRT-D], n.n.bez.	01.31.20↔	Inzision an den Hirnhäuten zur Drainage von subduraler und subarachnoidaler Flüssigkeit
00.54.10↔	Implantation nur des Pulsgenerators eines Resynchronisationsdefibrillators [CRT-D]	01.31.99↔	Inzision an den Hirnhäuten, sonstige
00.54.11↔	Systemumstellung bei Resynchronisationsdefibrillator [CRT-D]	20.01↔	Myringotomie mit Paukenröhreneinlage
00.54.12↔	Ersetzen nur des Pulsgenerators eines Resynchronisationsdefibrillators [CRT-D]	22.01.00↔	Punktion einer Nasennebenhöhle für Aspiration oder Spülung, n.n.bez.
00.54.99↔	Implantation oder Ersetzen nur des Pulsgenerators eines Resynchronisationsdefibrillators [CRT-D], sonstige	22.01.10↔	Punktion einer Nasennebenhöhle für Aspiration oder Spülung, Kieferhöhlenpunktion
00.56↔	Einsetzen oder Ersetzen eines implantierbaren Drucksensors zur intrakardialen hämodynamischen Überwachung	22.01.11↔	Stirnhöhlenpunktion (z.B. nach Beck)
00.57.00↔	Einsetzen oder Ersetzen einer subkutanen Vorrichtung zur intrakardialen hämodynamischen Überwachung, n.n.bez	22.01.99↔	Punktion einer Nasennebenhöhle für Aspiration oder Spülung, sonstige
00.57.10↔	Isolierte Sondenimplantation, epikardial, offen chirurgisch, linksventrikulär	22.2x.00↔	Endonasale Nasennebenhöhlen-Eröffnung, n.n.bez.
00.57.11↔	Isolierte Sondenimplantation, epikardial, offen chirurgisch, rechtsventrikulär	22.2x.10↔	Infundibulotomie ohne Kieferhöhlenfensterung
00.57.99↔	Einsetzen oder Ersetzen einer subkutanen Vorrichtung zur intrakardialen hämodynamischen Überwachung, sonstige	22.2x.11↔	Infundibulotomie mit Kieferhöhlenfensterung
01.11.00↔	Geschlossene [perkutane] [Nadel-] Biopsie an den Hirnhäuten, n.n.bez.	22.2x.20↔	Endonasale Nasennebenhöhlen-Eröffnung durch Ballondilatation, n.n.bez.
01.11.10↔	Stereotaktische geschlossene [perkutane] [Nadel-] Biopsie an den Hirnhäuten	22.2x.21↔	Endonasale Nasennebenhöhlen-Eröffnung durch Ballondilatation, Keilbeinhöhle
01.11.99↔	Geschlossene [perkutane] [Nadel-] Biopsie an den Hirnhäuten, sonstige	22.2x.22↔	Endonasale Nasennebenhöhlen-Eröffnung durch Ballondilatation, Stirnhöhle
01.12.00↔	Offene Biopsie an den Hirnhäuten, n.n.bez.	22.2x.23↔	Endonasale Nasennebenhöhlen-Eröffnung durch Ballondilatation, Kieferhöhle
01.12.10↔	Stereotaktische offene Biopsie an den Hirnhäuten	22.2x.28↔	Endonasale Nasennebenhöhlen-Eröffnung durch Ballondilatation, mehrere Nasennebenhöhlen
01.12.99↔	Offene Biopsie an den Hirnhäuten, sonstige	22.2x.29↔	Endonasale Nasennebenhöhlen-Eröffnung durch Ballondilatation, sonstige
01.13.00↔	Geschlossene [perkutane] [Nadel-] Biopsie am Gehirn, n.n.bez.	22.2x.99↔	Sonstige Endonasale Nasennebenhöhlen-Eröffnung
01.13.10↔	Stereotaktische geschlossene [perkutane] [Nadel-] Biopsie am Gehirn	22.31↔	Radikale Kieferhöhlen-Operation
01.13.99↔	Geschlossene [perkutane] [Nadel-] Biopsie am Gehirn, sonstige	22.41.00↔	Sinusotomie des Sinus frontalis, n.n.bez.
01.14.00↔	Offene Biopsie am Gehirn, n.n.bez.	22.41.10↔	Sinusotomie des Sinus frontalis von außen
01.14.10↔	Stereotaktische offene Biopsie am Gehirn	22.41.11↔	Sinusotomie des Sinus frontalis, endonasal
01.14.99↔	Offene Biopsie am Gehirn, sonstige	22.41.12↔	Sinusotomie des Sinus frontalis, Anlage einer Mediandrainage
01.15↔	Biopsie am Schädel	22.41.99↔	Sinusotomie des Sinus frontalis, sonstige
		22.42.00↔	Sinusektomie des Sinus frontalis, n.n.bez.
		22.42.10↔	Osteoplastische Stirnhöhlenoperation mit Obliteration
		22.42.11↔	Osteoplastische Stirnhöhlenoperation ohne Obliteration
		22.42.99↔	Sinusektomie des Sinus frontalis, sonstige
		22.53↔	Inzision an mehreren Nasennebenhöhlen
		22.61↔	Exzision einer Läsion am Sinus maxillaris durch den Zugang nach Caldwell-Luc
		22.62↔	Exzision einer Läsion am Sinus maxillaris durch anderen Zugang

22.79.00↔	Rekonstruktion einer Nasennebenhöhle, n.n.bez.	37.88.00↔	Implantation eines Dreikammerschrittmachers (biventrikuläre Stimulation), n.n.bez.
22.79.10↔	Rekonstruktion des Stirnbeins	37.88.10↔	Implantation eines Dreikammerschrittmachers (biventrikuläre Stimulation) mit der Möglichkeit der Fernüberwachung
22.79.11↔	Rekonstruktion oder Kranialisierung einer Stirnhöhlenwand	37.88.99↔	Implantation eines Dreikammerschrittmachers (biventrikuläre Stimulation), sonstige
22.79.19↔	Sonstige Rekonstruktion einer Nasennebenhöhle	37.89.00↔	Revision oder Entfernen eines Schrittmachers, n.n.bez.
37.67.12↔	Entfernung oder Revision eines myokardmodulierenden Systems (CCM)	37.89.10↔	Revision eines Schrittmachers, Defibrillators, Synchronisationssystems oder Ereignisrekorders
37.74.00↔	Einsetzen oder Ersatz von Epikardelektroden am Epikard, n.n.bez.	37.89.11↔	Systemumstellung von Zweikammer- oder Dreikammersystem auf Einkammersystem, rate responsive
37.74.10↔	Einsetzen oder Ersatz von Epikardelektroden am Epikard, offen chirurgisch	37.89.20↔	Systemumstellung von Einkammersystem auf Zwei- resp. Dreikammersystem, n.n.bez.
37.74.20↔	Einsetzen oder Ersatz von Epikardelektroden am Epikard, thorakoskopisch	37.89.21↔	Systemumstellung von Einkammersystem auf Zweikammersystem
37.74.99↔	Einsetzen oder Ersatz von Epikardelektroden am Epikard, sonstige	37.89.22↔	Systemumstellung von Einkammersystem auf Dreikammersystem
37.79.01↔	Implantation eines Ereignis Rekorder	37.89.23↔	Systemumstellung von Zweikammersystem auf Dreikammersystem
37.79.10↔	Implantation oder Aggregatwechsel (ohne Änderung der Sonde) eines Ereignis-Rekorders, n.n.bez.	37.89.29↔	Systemumstellung von Einkammersystem auf Zwei- resp. Dreikammersystem, sonstige
37.79.11↔	Aggregatwechsel (ohne Änderung der Sonde) eines Ereignis-Rekorders	37.89.30↔	Revision von Dreikammerschrittmacher, n.n.bez.
37.79.19↔	Implantation oder Aggregatwechsel (ohne Änderung der Sonde) eines Ereignis-Rekorders, sonstige	37.89.39↔	Revision von Dreikammerschrittmacher, sonstige
37.80.00↔	Implantation eines permanenten Schrittmachers, initial oder Ersatz, Gerätetyp nicht spezifiziert, n.n.bez.	37.89.40↔	Entfernen von Herzschrittmacher oder Resynchronisationsherzschrittmacher, n.n.bez.
37.80.10↔	Implantation eines permanenten Schrittmachers, initial oder Ersatz, Gerätetyp nicht spezifiziert, mit der Möglichkeit der Fernüberwachung	37.89.41↔	Entfernen von Herzschrittmacher
37.80.99↔	Implantation eines permanenten Schrittmachers, initial oder Ersatz, Gerätetyp nicht spezifiziert, sonstige	37.89.42↔	Entfernen von Resynchronisationsherzschrittmacher
37.81.00↔	Erstimplantation eines Einkammer-Schrittmachers nicht spezifiziert ob rate responsive, n.n.bez.	37.89.49↔	Entfernen von Herzschrittmacher oder Resynchronisationsherzschrittmacher, sonstige
37.81.10↔	Erstimplantation eines Einkammer-Schrittmachers nicht spezifiziert ob rate responsive	37.89.50↔	Entfernen eines Schrittmachers, Defibrillators, Synchronisationssystems oder Ereignisrekorders
37.81.20↔	Systemumstellung von Zweikammer- oder Dreikammersystem auf Einkammersystem, nicht spezifiziert ob rate responsive	37.89.99↔	Revision oder Entfernen eines Schrittmachers, sonstige
37.81.99↔	Erstimplantation eines Einkammer-Schrittmachers nicht spezifiziert ob rate responsive, sonstige	37.94.00↔	Implantation oder Ersetzen eines Defibrillators, n.n.bez.
37.82.00↔	Erstimplantation eines Einkammer-Schrittmachers, rate responsive, n.n.bez.	37.94.01↔	Implantation eines Defibrillators mit Einkammer-Stimulation
37.82.10↔	Erstimplantation eines Einkammer-Schrittmachers, rate responsive	37.94.02↔	Implantation eines Defibrillators mit Zweikammer-Stimulation
37.82.99↔	Erstimplantation eines Einkammer-Schrittmachers, rate responsive, sonstige	37.94.03↔	Implantation eines Defibrillators mit biventrikulärer Stimulation
37.83.00↔	Erstimplantation eines Zweikammersystemes, mit einer Schrittmachersonde	37.94.04↔	Implantation eines Defibrillators mit zusätzlichem Drucksensor zur nichtinvasiven Messung des rechtsventrikulären Druckes
37.83.10↔	Erstimplantation eines Zweikammerschrittmachers, ohne antitachykarde Stimulation	37.94.05↔	Implantation eines Defibrillators mit subkutaner Elektrode
37.83.11↔	Erstimplantation eines Zweikammerschrittmachers, mit antitachykarde Stimulation	37.94.10↔	Ersetzen eines Defibrillators, n.n.bez.
37.83.12↔	Erstimplantation eines Zweikammer-Schrittmachers mit der Möglichkeit der Fernüberwachung	37.94.11↔	Ersetzen eines Defibrillators mit Einkammer-Stimulation
37.83.99↔	Erstimplantation eines Zweikammer-Schrittmachers, sonstige	37.94.12↔	Ersetzen eines Defibrillators mit Zweikammer-Stimulation
37.85.00↔	Ersetzen jeglichen Einkammer-Schrittmacher-Vorrichtungstypes, nicht spezifiziert ob rate responsive, n.n.bez.	37.94.15↔	Ersetzen eines Defibrillators mit subkutaner Elektrode
37.85.10↔	Aggregatwechsel jeglichen Einkammer-Schrittmacher-Vorrichtungstypes, nicht spezifiziert ob rate responsive	37.94.19↔	Ersetzen eines Defibrillators, sonstige
37.85.20↔	Aggregat- und Sondenwechsel jeglichen Einkammer-Schrittmacher-Vorrichtungstypes, nicht spezifiziert ob rate responsive	37.94.20↔	Systemumstellung eines Herzschrittmachers auf Defibrillator mit Einkammer-Stimulation, n.n.bez.
37.85.99↔	Ersetzen jeglichen Einkammer-Schrittmacher-Vorrichtungstypes, nicht spezifiziert ob rate responsive, sonstige	37.94.21↔	Systemumstellung eines Herzschrittmachers auf Defibrillator mit Einkammer-Stimulation
37.86.00↔	Ersetzen jeglichen Einkammer-Schrittmachertypes, rate responsive, n.n.bez.	37.94.22↔	Systemumstellung eines Herzschrittmachers oder Defibrillators auf Defibrillator mit Zweikammer-Stimulation
37.86.10↔	Aggregatwechsel jeglichen Einkammer-Schrittmachertypes, rate responsive	37.94.29↔	Systemumstellung eines Herzschrittmachers oder Defibrillators auf Defibrillator mit biventrikulärer Stimulation, sonstige
37.86.20↔	Aggregat- und Sondenwechsel jeglichen Einkammer-Schrittmacher-types, rate responsive	37.94.99↔	Implantation oder Ersetzen eines totalen automatischen Kardioverter / Defibrillator-Systems [AICD], sonstige
37.86.99↔	Ersetzen jeglichen Einkammer-Schrittmachertypes, rate responsive, sonstige	37.98.00↔	Ersetzen nur des Pulsgenerators eines automatischen Kardioverters/Defibrillators, n.n.bez.
37.87.00↔	Ersetzen jeglichen Zweikammer-Schrittmachertypes, n.n.bez.	37.98.10↔	Ersetzen nur des Pulsgenerators eines automatischen Kardioverters/Defibrillators mit Einkammer-Stimulation
37.87.10↔	Aggregatwechsel jeglichen Zweikammer-Schrittmachertypes	37.98.11↔	Ersetzen nur des Pulsgenerators eines automatischen Kardioverters/Defibrillators mit Zweikammerstimulation
37.87.20↔	Aggregat- und Sondenwechsel jeglichen Zweikammer-Schrittmachertypes	37.98.12↔	Ersetzen nur des Pulsgenerators eines automatischen Kardioverters/Defibrillators mit biventrikulärer Stimulation
37.87.99↔	Ersetzen jeglichen Zweikammer-Schrittmachertypes, sonstiges	37.98.99↔	Ersetzen nur des Pulsgenerators eines automatischen Kardioverters/Defibrillators, sonstige
		76.70↔	Reposition einer Gesichtsschädelfraktur, n.n.bez.
		76.78.00↔	Sonstige geschlossene Reposition einer Gesichtsschädelfraktur, n.n.bez.
		76.78.10↔	Geschlossene Reposition einer Stirnhöhlenvorderwandfraktur
		76.78.11↔	Endoskopische Reposition einer Stirnhöhlenvorderwandfraktur
		76.78.20↔	Geschlossene Reposition einer Orbitafraktur
		76.78.21↔	Endoskopische Reposition einer Orbitafraktur

76.78.99↔	Sonstige geschlossene Reposition einer Gesichtsschädelfraktur, sonstige	76.79.31↔	Sonstige offene Reposition einer zentrolateralen Mittelgesichtsfraktur
76.79.00↔	Sonstige offene Reposition einer Gesichtsschädelfraktur, n.n.bez.	76.79.39↔	Sonstige offene Reposition einer sonstigen lateralen Mittelgesichtsfraktur
76.79.10↔	Sonstige offene Reposition einer Fraktur des Orbitadaches	76.79.40↔	Sonstige offene Reposition kombinierter Mittelgesichtsfrakturen (Mehrfachfraktur)
76.79.11↔	Sonstige offene Reposition einer Fraktur der lateralen Orbitawand	76.79.99↔	Sonstige offene Reposition einer Gesichtsschädelfraktur, sonstige
76.79.19↔	Sonstige offene Reposition einer sonstigen Orbitafraktur	76.97↔	Entfernen von internem Osteosynthesematerial vom Gesichtsschädelknochen
76.79.20↔	Sonstige offene Reposition einer Stirnhöhlenwandfraktur		
76.79.30↔	Sonstige offene Reposition einer nasoethmoidalen Mittelgesichtsfraktur		

Prozedur B39-9

00.63↔	Perkutanes Einsetzen von Stent(s) an A. carotis	01.25.21↔	Sonstige Kraniektomie, Rekraniektomie zur Entfernung von alloplastischem Material oder eines Medikamententrägers aus dem Schädelknochen oder Epiduralraum
00.64↔	Perkutanes Einsetzen von Stent(s) an sonstigen präzerebralen (extrakraniellen) Arterien	01.25.99↔	Sonstige Kraniektomie, sonstige
01.14.00↔	Offene Biopsie am Gehirn, n.n.bez.	04.02↔	Durchtrennung des N. trigeminus
01.14.10↔	Stereotaktische offene Biopsie am Gehirn	04.03.00↔	Durchtrennung oder Quetschen (Crushing) von anderen kranialen und peripheren Nerven, n.n.bez.
01.14.99↔	Offene Biopsie am Gehirn, sonstige	04.03.10↔	Durchtrennung oder Quetschen (Crushing) des N. vestibulocochlearis
01.21↔	Inzision und Drainage an den kranialen Sinus	04.03.11↔	Durchtrennung oder Quetschen (Crushing) von intrakraniellen Anteilen von sonstigen Hirnnerven und Ganglien
01.24.00↔	Sonstige Kraniektomie, n.n.bez.	04.03.20↔	Durchtrennung oder Quetschen (Crushing) von extrakraniellen Hirnnerven
01.24.10↔	Sonstige Kraniektomie mit Dekompression	04.03.30↔	Durchtrennung oder Quetschen (Crushing) des Plexus brachialis
01.24.11↔	Sonstige Kraniektomie zur Entleerung eines epiduralen Hämatoms	04.03.31↔	Durchtrennung oder Quetschen (Crushing) von Nerven der Schulter
01.24.12↔	Sonstige Kraniektomie zur Entleerung eines epiduralen Empyems	04.03.32↔	Durchtrennung oder Quetschen (Crushing) von Nerven des Armes und der Hand
01.24.13↔	Sonstige Kraniektomie, Einlegen von alloplastischem Material oder Medikamententrägers in den Schädelknochen oder Epiduralraum	04.03.33↔	Durchtrennung oder Quetschen (Crushing) von Nerven des Rumpfes und der unteren Extremität
01.24.14↔	Sonstige Kraniektomie, Entfernung von alloplastischem Material oder Medikamententrägers aus Schädelknochen oder Epiduralraum	04.03.99↔	Durchtrennung oder Quetschen (Crushing) von anderen kranialen und peripheren Nerven, sonstige
01.24.15↔	Sonstige Kraniektomie, Entfernung eines Fremdkörpers aus Schädelknochen oder Epiduralraum	04.04.00↔	Sonstige Inzision an kranialen und peripheren Nerven, n.n.bez.
01.24.16↔	Sonstige Kraniektomie, sonstige Drainage epiduraler Flüssigkeit oder aus sonstigen Gründen	04.04.10↔	Sonstige Inzision am N. vestibulocochlearis
01.24.20↔	Kraniektomie der Kalotte als Zugang, n.n.bez.	04.04.11↔	Sonstige Inzision an intrakraniellen Anteilen von sonstigen Hirnnerven und Ganglien
01.24.21↔	Bohrlochtrepanation der Kalotte als Zugang	04.04.20↔	Sonstige Inzision an extrakraniellen Hirnnerven
01.24.22↔	Stereotaktisch geführte Schädelöffnung über die Kalotte als Zugang	04.04.30↔	Sonstige Inzision am Plexus brachialis
01.24.29↔	Kraniektomie der Kalotte als Zugang, sonstige	04.04.31↔	Sonstige Inzision an Nerven der Schulter
01.24.30↔	Zugang durch die Schädelbasis, n.n.bez.	04.04.32↔	Sonstige Inzision an Nerven des Armes und der Hand
01.24.31↔	Zugang durch die Schädelbasis, transoral	04.04.33↔	Sonstige Inzision an Nerven des Rumpfes und der unteren Extremität
01.24.32↔	Zugang durch die Schädelbasis, transoral mit Spaltung des weichen Gaumens	04.04.99↔	Sonstige Inzision an kranialen und peripheren Nerven, sonstige
01.24.33↔	Zugang durch die Schädelbasis, transoral mit Spaltung des weichen und harten Gaumens	04.05.00↔	Exzision (und Destruktion) des Ganglion Gasseri, n.n.bez.
01.24.34↔	Zugang durch die Schädelbasis, transsphenoidal	04.05.10↔	Exzision des Ganglion Gasseri
01.24.35↔	Zugang durch die Schädelbasis, transethmoidal	04.05.20↔	Destruktion des Ganglion Gasseri
01.24.36↔	Zugang durch die Schädelbasis, transmastoidal	04.05.99↔	Exzision (und Destruktion) des Ganglion Gasseri, sonstige
01.24.37↔	Zugang durch die Schädelbasis, translabrynthär	04.06.00↔	Sonstige Exzision von kranialen oder peripheren Ganglien, n.n.bez.
01.24.38↔	Zugang durch die Schädelbasis, transpyramidal	04.06.10↔	Exzision von intrakraniellen Ganglien
01.24.39↔	Zugang durch die Schädelbasis, sonstige	04.06.20↔	Exzision von sonstigen peripheren Ganglien
01.24.3a↔	Zugang durch die Schädelbasis, transkondylär	04.06.99↔	Sonstige Exzision von kranialen oder peripheren Ganglien, sonstige
01.24.3b↔	Zugang durch die Schädelbasis, transorbital	04.07.00↔	Sonstige Exzision oder Avulsion von kranialen oder peripheren Nerven, n.n.bez.
01.24.3c↔	Zugang durch die Schädelbasis, mit Le-Fort-I-Osteotomie	04.07.10↔	Exzision eines Nerven zur Transplantation
01.24.99↔	Sonstige Kraniektomie, sonstige	04.07.11↔	Entfernung eines Nerventransplantates
01.25.00↔	Sonstige Kraniektomie, n.n.bez.	04.07.20↔	Sonstige Exzision oder Avulsion von intrakraniellen Nerven
01.25.10↔	Sonstige Kraniektomie mit Dekompression	04.07.30↔	Sonstige Exzision oder Avulsion von extrakraniellen Hirnnerven
01.25.11↔	Sonstige Kraniektomie zur Entleerung eines epiduralen Hämatoms	04.07.40↔	Sonstige Exzision oder Avulsion des Plexus brachialis
01.25.12↔	Sonstige Kraniektomie zur Entleerung eines epiduralen Empyems	04.07.41↔	Sonstige Exzision oder Avulsion von Nerven der Schulter
01.25.13↔	Sonstige Kraniektomie zur Entfernung eines Fremdkörpers aus Schädelknochen oder Epiduralraum	04.07.42↔	Sonstige Exzision oder Avulsion von Nerven des Armes und der Hand
01.25.14↔	Sonstige Kraniektomie mit Einlegen von alloplastischem Material oder eines Medikamententrägers in den Schädelknochen oder Epiduralraum	04.07.43↔	Sonstige Exzision oder Avulsion von Nerven des Rumpfes und der unteren Extremität
01.25.19↔	Sonstige Kraniektomie zur Drainage epiduraler Flüssigkeit oder aus sonstigen Gründen	04.07.99↔	Sonstige Exzision oder Avulsion von kranialen oder peripheren Nerven, sonstige
01.25.20↔	Sonstige Kraniektomie, Rekraniektomie mit Einbringen einer Drainage	04.08.00↔	Optikusscheidenfensterung, n.n.bez.

04.08.10↔	Sonstige Operationen am N. opticus	04.3x.45↔	Interfaszikuläre Naht von Nerven des Rumpfes, sekundär
04.08.99↔	Optikuscheidenfensterung, sonstige	04.3x.46↔	Interfaszikuläre Naht von Nerven des Beines (inkl. Plexus lumbosacralis, Leiste, Beckenboden), sekundär
04.11.00↔	Geschlossene [perkutane] [Nadel-] Biopsie an kranialem oder peripherem Nerv oder Ganglion, n.n.bez.	04.3x.47↔	Interfaszikuläre Naht von Nerven des Fußes, sekundär
04.11.10↔	Geschlossene [perkutane] [Nadel-] Biopsie an intrakraniellen Hirnnerven	04.3x.49↔	Interfaszikuläre Naht von sonstigen kranialen und peripheren Nerven, sekundär
04.11.20↔	Geschlossene [perkutane] [Nadel-] Biopsie an extrakraniellen Hirnnerven	04.3x.99↔	Naht an kranialen oder peripheren Nerven, sonstige
04.12.00↔	Offene Biopsie an kranialem oder peripherem Nerv oder Ganglion, n.n.bez.	04.42.00↔	Sonstige Dekompression an kranialen Nerven, n.n.bez.
04.12.10↔	Offene Biopsie an intrakraniellen Hirnnerven	04.42.10↔	Sonstige Dekompression an kranialen Nerven, intrakraniell
04.12.20↔	Offene Biopsie an extrakraniellen Hirnnerven	04.42.20↔	Sonstige Dekompression an kranialen Nerven, extrakraniell
04.12.30↔	Offene Biopsie am Plexus brachialis	04.42.99↔	Sonstige Dekompression an kranialen Nerven, sonstige
04.12.31↔	Offene Biopsie an Nerven der Schulter	04.49.00↔	Sonstige Dekompression oder Lösung von Adhäsionen an peripherem Nerv oder Ganglion, n.n.bez.
04.12.32↔	Offene Biopsie an Nerven des Armes und der Hand	04.49.10↔	Sonstige Dekompression oder Lösung von Adhäsionen am Plexus brachialis
04.12.33↔	Offene Biopsie an Nerven des Rumpfes	04.49.11↔	Sonstige Dekompression oder Lösung von Adhäsionen an Nerven der Schulter
04.12.34↔	Offene Biopsie an Nerven des Plexus lumbosacralis	04.49.12↔	Sonstige Dekompression oder Lösung von Adhäsionen an Nerven des Armes
04.12.35↔	Offene Biopsie an Nerven der unteren Extremität	04.49.13↔	Sonstige Dekompression oder Lösung von Adhäsionen an Nerven der Hand
04.12.99↔	Offene Biopsie an kranialem oder peripherem Nerv oder Ganglion, sonstige	04.49.14↔	Sonstige Dekompression oder Lösung von Adhäsionen am Plexus lumbosacralis, Leiste und Beckenboden
04.2x.00↔	Destruktion von kranialen und peripheren Nerven und Ganglien, n.n.bez.	04.49.15↔	Sonstige Dekompression oder Lösung von Adhäsionen an Nerven des Beines
04.2x.10↔	Destruktion von intrakraniellen Hirnnerven und Ganglien	04.49.16↔	Sonstige Dekompression oder Lösung von Adhäsionen an Nerven des Fußes
04.2x.20↔	Destruktion von extrakraniellen Hirnnerven	04.49.99↔	Sonstige Dekompression oder Lösung von Adhäsionen an sonstigen peripheren Nerven oder Ganglion, sonstige
04.2x.30↔	Destruktion des Plexus brachialis	04.5x.00↔	Transplantation von kranialem oder peripherem Nerv, n.n.bez.
04.2x.31↔	Destruktion von Nerven der Schulter	04.5x.10↔	Transplantation von extrakraniellen Hirnnerven
04.2x.32↔	Destruktion von Nerven des Armes und der Hand	04.5x.11↔	Transplantation von Plexus brachialis und Nerven der Schulter
04.2x.33↔	Destruktion von Nerven des Rumpfes und Plexus lumbosacralis	04.5x.12↔	Transplantation von Nerven des Armes und der Hand
04.2x.34↔	Destruktion von Nerven des Beines und des Fußes	04.5x.13↔	Transplantation von Nerven des Rumpfes und der unteren Extremität
04.2x.39↔	Destruktion von sonstigen peripheren Nerven oder Ganglien	04.5x.19↔	Transplantation von sonstigem kranialem oder peripherem Nerv
04.2x.99↔	Destruktion von kranialen und peripheren Nerven und Ganglien, sonstige	04.5x.99↔	Transplantation von kranialem oder peripherem Nerv, sonstige
04.3x.00↔	Naht an kranialen oder peripheren Nerven, n.n.bez.	04.6x.00↔	Transposition von kranialen und peripheren Nerven, n.n.bez.
04.3x.10↔	Epineurale Naht von extrakraniellen Hirnnerven, primär	04.6x.10↔	Transposition eines extrakraniellen Hirnnerven mit epineuraler primärer Naht
04.3x.11↔	Epineurale Naht des Plexus brachialis, primär	04.6x.11↔	Transposition eines extrakraniellen Hirnnerven mit epineuraler sekundärer Naht
04.3x.12↔	Epineurale Naht von Nerven der Schulter, primär	04.6x.12↔	Transposition eines extrakraniellen Hirnnerven mit interfaszikulärer primärer und sekundärer Naht
04.3x.13↔	Epineurale Naht von Nerven am Arm, primär	04.6x.20↔	Transposition des Plexus brachialis mit epineuraler primärer Naht
04.3x.14↔	Epineurale Naht von Nerven der Hand, primär	04.6x.21↔	Transposition des Plexus brachialis mit epineuraler sekundärer Naht
04.3x.15↔	Epineurale Naht von Nerven des Rumpfes, primär	04.6x.22↔	Transposition des Plexus brachialis mit interfaszikulärer primärer Naht
04.3x.16↔	Epineurale Naht von Nerven des Beines (inkl. Plexus lumbosacralis, Leiste, Beckenboden), primär	04.6x.23↔	Transposition des Plexus brachialis mit interfaszikulärer sekundärer Naht
04.3x.17↔	Epineurale Naht von Nerven des Fußes, primär	04.6x.30↔	Transposition eines Nerven der Schulter mit epineuraler primärer und sekundärer Naht
04.3x.19↔	Epineurale Naht von sonstigen kranialen oder peripheren Nerven, primär	04.6x.31↔	Transposition eines Nerven der Schulter mit interfaszikulärer primärer und sekundärer Naht
04.3x.20↔	Epineurale Naht von extrakraniellen Hirnnerven, sekundär	04.6x.40↔	Transposition eines Nerven des Armes mit epineuraler primärer Naht
04.3x.21↔	Epineurale Naht des Plexus brachialis, sekundär	04.6x.41↔	Transposition eines Nerven des Armes mit epineuraler sekundärer Naht
04.3x.22↔	Epineurale Naht von Nerven der Schulter, sekundär	04.6x.42↔	Transposition eines Nerven des Armes mit interfaszikulärer primärer Naht
04.3x.23↔	Epineurale Naht von Nerven am Arm, sekundär	04.6x.43↔	Transposition eines Nerven des Armes mit interfaszikulärer sekundärer Naht
04.3x.24↔	Epineurale Naht von Nerven an der Hand, sekundär	04.6x.50↔	Transposition eines Nerven des Rumpfes und der unteren Extremität mit epineuraler primärer und sekundärer Naht
04.3x.25↔	Epineurale Naht von Nerven des Rumpfes, sekundär	04.6x.51↔	Transposition eines Nerven des Rumpfes und der unteren Extremität mit interfaszikulärer primärer und sekundärer Naht
04.3x.26↔	Epineurale Naht von Nerven des Beines (inkl. Plexus lumbosacralis, Leiste, Beckenboden), sekundär	04.6x.60↔	Transposition eines Nerven der Hand mit interfaszikulärer primärer und sekundärer Naht
04.3x.27↔	Epineurale Naht von Nerven des Fußes, sekundär	04.6x.70↔	Transposition mit Neurolyse und Dekompression eines extrakraniellen Hirnnerven
04.3x.29↔	Epineurale Naht von sonstigen kranialen und peripheren Nerven, sekundär		
04.3x.30↔	Interfaszikuläre Naht von extrakraniellen Hirnnerven, primär		
04.3x.31↔	Interfaszikuläre Naht des Plexus brachialis, primär		
04.3x.32↔	Interfaszikuläre Naht von Nerven der Schulter, primär		
04.3x.33↔	Interfaszikuläre Naht von Nerven am Arm, primär		
04.3x.34↔	Interfaszikuläre Naht von Nerven an der Hand, primär		
04.3x.35↔	Interfaszikuläre Naht von Nerven des Rumpfes, primär		
04.3x.36↔	Interfaszikuläre Naht von Nerven des Beines (inkl. Plexus lumbosacralis, Leiste, Beckenboden), primär		
04.3x.37↔	Interfaszikuläre Naht von Nerven des Fußes, primär		
04.3x.39↔	Interfaszikuläre Naht von sonstigen kranialen und peripheren Nerven, primär		
04.3x.40↔	Interfaszikuläre Naht von extrakraniellen Hirnnerven, sekundär		
04.3x.41↔	Interfaszikuläre Naht des Plexus brachialis, sekundär		
04.3x.42↔	Interfaszikuläre Naht von Nerven der Schulter, sekundär		
04.3x.43↔	Interfaszikuläre Naht von Nerven am Arm, sekundär		
04.3x.44↔	Interfaszikuläre Naht von Nerven an der Hand, sekundär		

04.6x.71↔	Transposition mit Neurolyse und Dekompression des Plexus brachialis oder eines Nerven der Schulter	04.92.99↔	Implantation oder Ersetzen der Elektrode(n) eines peripheren Neurostimulators, sonstige
04.6x.72↔	Transposition mit Neurolyse und Dekompression eines Nerven des Armes	04.93.00↔	Entfernen der Elektrode(n) eines peripheren Neurostimulators, n.n.bez.
04.6x.73↔	Transposition mit Neurolyse und Dekompression eines Nerven der Hand	04.93.10↔	Entfernen der Elektrode(n) eines peripheren Neurostimulators, Stabelektrode, Einzelelektrodensystem
04.6x.74↔	Transposition mit Neurolyse und Dekompression eines Nerven des Rumpfes und der unteren Extremität	04.93.11↔	Entfernen der Elektrode(n) eines peripheren Neurostimulators, Stabelektrode, Mehrelektrodensystem
04.6x.75↔	Transposition von sonstigen kranialen und peripheren Nerven	04.93.20↔	Entfernen der Elektrode(n) eines peripheren Neurostimulators, Plattenelektrode, Einzelelektrodensystem
04.6x.99↔	Transposition von kranialen und peripheren Nerven, sonstige	04.93.21↔	Entfernen der Elektrode(n) eines peripheren Neurostimulators, Plattenelektrode, Mehrelektrodensystem
04.71↔	Hypoglossio-faziale Anastomose	04.93.40↔	Entfernen einer Vagusnervelektrode
04.72↔	Akzessorio-faziale Anastomose	04.93.99↔	Entfernen der Elektrode(n) eines peripheren Neurostimulators, sonstige
04.73↔	Akzessorio-hypoglossale Anastomose	04.94.10↔	Revision (ohne Ersetzen) der Elektrode(n) eines peripheren Neurostimulators, n.n.bez.
04.74.00↔	Sonstige Anastomose eines kranialen oder peripheren Nervs, n.n.bez.	04.94.11↔	Revision (ohne Ersetzen) der Elektrode(n) eines peripheren Neurostimulators, Stabelektrode, Einzelelektrodensystem
04.74.10↔	Fazio-faziale Nerven-Anastomose	04.94.12↔	Revision (ohne Ersetzen) der Elektrode(n) eines peripheren Neurostimulators, Stabelektrode, Mehrelektrodensystem
04.74.11↔	Interkosto-faszikuläre Nerven-Anastomose	04.94.13↔	Revision (ohne Ersetzen) der Elektrode(n) eines peripheren Neurostimulators, Plattenelektrode, Einzelelektrodensystem
04.74.99↔	Sonstige Anastomose eines kranialen oder peripheren Nervs, sonstige	04.94.14↔	Revision (ohne Ersetzen) der Elektrode(n) eines peripheren Neurostimulators, Plattenelektrode, Mehrelektrodensystem
04.75↔	Revision einer früheren plastischen Rekonstruktion an einem kranialen oder peripheren Nerv	04.94.99↔	Revision (ohne Ersetzen) der Elektrode(n) eines peripheren Neurostimulators, sonstige
04.76↔	Plastische Rekonstruktion einer alten traumatischen Verletzung an kranialen und peripheren Nerven	04.99.00↔	Sonstige Operation an kranialen und peripheren Nerven, n.n.bez.
04.79.00↔	Sonstige Neuroplastik, n.n.bez.	04.99.10↔	Implantation oder Ersetzen einer peripheren Neuroprothese
04.79.10↔	Transplantation und Transposition eines extrakraniellen Hirnnerven mit epineuraler Naht	04.99.11↔	Revision (ohne Ersetzen) einer peripheren Neuroprothese
04.79.11↔	Transplantation und Transposition des Plexus brachialis mit epineuraler Naht	04.99.12↔	Entfernung einer peripheren Neuroprothese
04.79.12↔	Transplantation und Transposition von Nerven der Schulter mit epineuraler Naht	04.99.99↔	Sonstige Operation an kranialen und peripheren Nerven, sonstige
04.79.13↔	Transplantation und Transposition eines Nerven des Armes und der Hand mit epineuraler Naht	05.0↔	Durchtrennung von sympathischen Nerven oder Ganglien
04.79.14↔	Transplantation und Transposition von Nerven des Rumpfes und der unteren Extremität mit epineuraler Naht	05.11↔	Biopsie an einem sympathischen Nerv oder Ganglion
04.79.19↔	Transplantation und Transposition eines sonstigen Nervens mit epineuraler Naht	05.21↔	Exzision des Ganglion sphenopalatinum
04.79.20↔	Transplantation und Transposition eines Nerven mit interfaszikulärer Naht	05.22↔	Zervikale Sympathektomie
04.79.21↔	Transplantation und Transposition eines extrakraniellen Hirnnerven mit interfaszikulärer Naht	05.23↔	Lumbale Sympathektomie
04.79.22↔	Transplantation und Transposition des Plexus brachialis mit interfaszikulärer Naht	05.24↔	Präsakrale Sympathektomie
04.79.23↔	Transplantation und Transposition von Nerven der Schulter mit interfaszikulärer Naht	05.25↔	Periarterielle Sympathektomie
04.79.24↔	Transplantation und Transposition eines Nerven des Armes und der Hand mit interfaszikulärer Naht	05.26↔	Thorakale Sympathektomie
04.79.25↔	Transplantation und Transposition von Nerven des Rumpfes und der unteren Extremität mit interfaszikulärer Naht	05.29↔	Sonstige Sympathektomie und Exzision eines Ganglions
04.79.29↔	Transplantation und Transposition eines sonstigen Nerven mit interfaszikulärer Naht	05.81↔	Plastische Rekonstruktion an sympathischem Nerv oder Ganglion
04.79.99↔	Sonstige Neuroplastik, sonstige	05.89↔	Sonstige Operation an sympathischem Nerv oder Ganglion
04.92.00↔	Implantation oder Ersetzen der Elektrode(n) eines peripheren Neurostimulators, n.n.bez.	05.9↔	Sonstige Operationen am Nervensystem
04.92.10↔	Implantation oder Ersetzen der Elektrode(n) eines temporären peripheren Neurostimulators, Einzelelektrodensystems, Teststimulation	07.80↔	Thymektomie, n.n.bez.
04.92.11↔	Implantation oder Ersetzen der Elektrode(n) eines temporären peripheren Neurostimulators, Mehrelektrodensystems, Teststimulation	07.81↔	Sonstige partielle Exzision am Thymus
04.92.20↔	Implantation oder Ersetzen der Elektrode(n) eines permanenten peripheren Neurostimulators, Stabelektrode, Einzelelektrodensystems, perkutan	07.82↔	Sonstige totale Exzision des Thymus
04.92.21↔	Implantation oder Ersetzen der Elektrode(n) eines permanenten peripheren Neurostimulators, Stabelektrode, Mehrelektrodensystems, perkutan	07.83↔	Thorakoskopische partielle Exzision am Thymus
04.92.30↔	Implantation oder Ersetzen der Elektrode(n) eines permanenten peripheren Neurostimulators, Plattenelektrode, Einzelelektrodensystems, offen chirurgisch	07.84↔	Thorakoskopische totale Exzision des Thymus
04.92.31↔	Implantation oder Ersetzen der Elektrode(n) eines permanenten peripheren Neurostimulators, Plattenelektrode, Mehrelektrodensystems, offen chirurgisch	08.22.00↔	Exzision einer anderen kleineren Läsion am Augenlid, n.n.bez.
04.92.40↔	Implantation oder Ersetzen einer Vagusnervstimulationselektrode	08.22.10↔	Exzision einer anderen kleineren Läsion am Augenlid, nicht histographisch kontrolliert (mikrographische Chirurgie)
		08.22.11↔	Exzision einer anderen kleineren Läsion am Augenlid, histographisch kontrolliert (mikrographische Chirurgie)
		08.22.99↔	Exzision einer anderen kleineren Läsion am Augenlid, sonstige
		08.23.00↔	Exzision einer grösseren Läsion am Augenlid, nicht durchgehend, n.n.bez.
		08.23.10↔	Exzision einer grösseren Läsion am Augenlid, nicht durchgehend, nicht histographisch kontrolliert (mikrographische Chirurgie)
		08.23.11↔	Exzision einer grösseren Läsion am Augenlid, nicht durchgehend, histographisch kontrolliert (mikrographische Chirurgie)
		08.23.99↔	Exzision einer grösseren Läsion am Augenlid, nicht durchgehend, sonstige
		08.24.00↔	Exzision einer grösseren Läsion am Augenlid, perforierend, n.n.bez.
		08.24.10↔	Exzision einer grösseren Läsion am Augenlid, perforierend, nicht histographisch kontrolliert (mikrographische Chirurgie)

08.24.11↔	Exzision einer grösseren Läsion am Augenlid, perforierend, histographisch kontrolliert (mikrographische Chirurgie)	29.92↔	Durchtrennung des N. glossopharyngeus
08.24.99↔	Exzision einer grösseren Läsion am Augenlid, perforierend, sonstige	31.91↔	Durchtrennung des N. laryngeus
08.51↔	Kanthotomie	33.31↔	Destruktion des N. phrenicus für Lungenkollaps
08.52↔	Blepharorrhaphie	34.23.20↔	Offene Biopsie an der Brustwand
08.59.00↔	Sonstige Anpassung der Lidposition, n.n.bez.	38.06.00↔	Inzision von abdominalen Arterien, n.n.bez.
08.59.10↔	Kanthoplastik, n.n.bez.	38.06.10↔	Inzision von viszeralen Arterien, n.n.bez.
08.59.11↔	Kanthopexie	38.06.11↔	Inzision des Truncus coeliacus
08.59.12↔	Korrekturoperation bei Epikanthus	38.06.12↔	Inzision der A. gastrica
08.59.99↔	Sonstige Anpassung der Lidposition, sonstige	38.06.13↔	Inzision der A. hepatica
08.89.10↔	Plastische Rekonstruktion des Augenlids, medialer oder lateraler Lidwinkel	38.06.14↔	Inzision der A. lienalis
08.89.11↔	Plastische Rekonstruktion des Augenlids durch Hebung der Augenbraue	38.06.15↔	Inzision der A. renalis
08.89.12↔	Plastische Rekonstruktion des Augenlids durch Entfernung eines Fettgewebeprolapses der Orbita	38.06.16↔	Inzision der A. mesenterialis
08.89.13↔	Plastische Rekonstruktion des Augenlids durch Oberflächenbehandlung mit Laser	38.06.17↔	Inzision der A. lumbalis
08.89.14↔	Plastische Rekonstruktion des Augenlids durch sonstige Oberlidverlängerung	38.06.18↔	Inzision der A. iliaca
08.89.15↔	Plastische Rekonstruktion des Augenlids durch Unterlidverlängerung	38.06.19↔	Inzision von viszeralen Arterien, sonstige
08.89.99↔	Sonstige plastische Rekonstruktion des Augenlids, sonstige	38.06.99↔	Inzision von abdominalen Arterien, sonstige
18.21.00↔	Exzision einer präaurikulären Fistel oder eines präaurikulären Sinus, n.n.bez.	38.11↔	Endarterektomie von intrakraniellen Gefässen
18.21.10↔	Exzision einer präaurikulären Fistel oder eines präaurikulären Sinus, nicht histographisch kontrolliert	38.12↔	Endarterektomie von anderen Gefässen an Kopf und Hals
18.21.11↔	Exzision einer präaurikulären Fistel oder eines präaurikulären Sinus, histographisch kontrolliert	38.21↔	Biopsie eines Blutgefässes
18.21.99↔	Exzision einer präaurikulären Fistel oder eines präaurikulären Sinus, sonstige	38.32.00↔	Resektion von anderen Gefässen am Kopf und Hals mit Anastomose, n.n.bez.
18.29.00↔	Exzision oder Destruktion einer anderen Läsion am äusseren Ohr, n.n.bez.	38.32.10↔	Resektion von extrakraniellen Arterien an Kopf und Hals mit Anastomose
18.29.01↔	Destruktion einer Läsion am äusseren Ohr oder im äusseren Gehörgang	38.32.20↔	Resektion von extrakraniellen Venen an Kopf und Hals mit Anastomose, n.n.bez.
18.29.10↔	Exzision einer anderen Läsion am äusseren Ohr oder im äusseren Gehörgang, nicht histographisch kontrolliert	38.32.21↔	Resektion der V. jugularis mit Anastomose
18.29.11↔	Exzision einer anderen Läsion am äusseren Ohr oder im äusseren Gehörgang, histographisch kontrolliert	38.32.22↔	Resektion von oberflächlichen extrakraniellen Venen an Kopf und Hals mit Anastomose
18.29.99↔	Exzision oder Destruktion einer anderen Läsion am äusseren Ohr, sonstige	38.32.99↔	Resektion von anderen Gefässen an Kopf und Hals mit Anastomose, sonstige
18.31.00↔	Radikale Exzision einer Läsion am äusseren Ohr, n.n.bez.	38.33.00↔	Resektion von Gefässen der oberen Extremität (mit Anastomose), n.n.bez.
18.31.10↔	Radikale Exzision einer Läsion am äusseren Ohr oder im äusseren Gehörgang oder partielle Resektion der Ohrmuschel, nicht histographisch kontrolliert	38.33.10↔	Resektion von Arterien der oberen Extremität mit Anastomose, n.n.bez.
18.31.11↔	Radikale Exzision einer Läsion am äusseren Ohr oder im äusseren Gehörgang oder partielle Resektion der Ohrmuschel, histographisch kontrolliert	38.33.11↔	Resektion von Arterien des Oberarmes mit Anastomose
18.31.19↔	Radikale Exzision einer Läsion am äusseren Ohr, sonstige	38.33.12↔	Resektion der A. ulnaris mit Anastomose
18.39.10↔	Resektion der Ohrmuschel, total, nicht histographisch kontrolliert	38.33.13↔	Resektion von sonstigen Arterien des Unterarmes mit Anastomose
18.39.11↔	Resektion der Ohrmuschel: total, histographisch kontrolliert	38.33.14↔	Resektion von Arterien der Hand mit Anastomose
18.39.19↔	Sonstige Resektion der Ohrmuschel, sonstige	38.33.20↔	Resektion von Venen der oberen Extremität mit Anastomose, n.n.bez.
21.32.10↔	Exzision und lokale Destruktion einer anderen Läsion an der Nase, nicht histographisch kontrolliert	38.33.21↔	Resektion der V. axillaris mit Anastomose
21.32.11↔	Exzision und lokale Destruktion einer anderen Läsion an der Nase, histographisch kontrolliert	38.33.22↔	Resektion von sonstigen tiefen Venen der oberen Extremität mit Anastomose
21.4x.00↔	Resektion der Nase, n.n.bez.	38.33.23↔	Resektion von oberflächlichen Venen der oberen Extremität mit Anastomose
21.4x.10↔	Resektion der Nase, partiell, nicht histographisch kontrolliert	38.33.99↔	Resektion von Gefässen der oberen Extremität (mit Anastomose), sonstige
21.4x.11↔	Resektion der Nase, partiell, histographisch kontrolliert	38.35.00↔	Resektion von thorakalen Gefässen mit Anastomose, n.n.bez.
21.4x.20↔	Resektion der Nase, subtotal, nicht histographisch kontrolliert	38.35.10↔	Resektion von thorakalen Arterien mit Anastomose, n.n.bez.
21.4x.21↔	Resektion der Nase, subtotal, histographisch kontrolliert	38.35.11↔	Resektion der A. subclavia mit Anastomose
21.4x.30↔	Resektion der Nase, total, nicht histographisch kontrolliert	38.35.12↔	Resektion des Truncus brachiocephalicus mit Anastomose
21.4x.31↔	Resektion der Nase, total, histographisch kontrolliert	38.35.13↔	Resektion der A. pulmonalis mit Anastomose
21.4x.99↔	Sonstige Resektion der Nase	38.35.19↔	Resektion von thorakalen Arterien mit Anastomose, sonstige
27.56.10↔	Kleinflächiges Spalthauttransplantat an Lippe und Mund	38.35.20↔	Resektion von thorakalen Venen mit Anastomose, n.n.bez.
27.56.20↔	Großflächiges Spalthauttransplantat an Lippe und Mund	38.35.21↔	Resektion der V. pulmonalis mit Anastomose
27.56.30↔	Kleinflächige heterologe Hauttransplantation an die Lippe	38.35.22↔	Resektion der V. subclavia mit Anastomose
27.56.40↔	Grossflächig heterologe Hauttransplantation an die Lippe	38.35.23↔	Resektion der V. cava superior mit Anastomose
27.56.50↔	Kleinflächige homologe Hauttransplantation an die Lippe	38.35.28↔	Resektion von thorakalen von sonstigen tiefen Venen mit Anastomose
27.56.60↔	Grossflächig homologe Hauttransplantation an die Lippe	38.35.29↔	Resektion von thorakalen Venen mit Anastomose, sonstige
27.56.99↔	Sonstiges Hauttransplantat an Lippe und Mund, sonstige	38.35.99↔	Resektion von thorakalen Gefässen mit Anastomose, sonstige
		38.38.00↔	Resektion von Arterien der unteren Extremität mit Anastomose, n.n.bez.
		38.38.10↔	Resektion der A. femoralis mit Anastomose (communis) (superficialis)
		38.38.11↔	Resektion der A. profunda femoris mit Anastomose
		38.38.12↔	Resektion der A. poplitea mit Anastomose
		38.38.99↔	Resektion von Arterien der unteren Extremität mit Anastomose, sonstige

38.42↔	Resektion von anderen Blutgefässen an Kopf und Hals mit Ersatz	38.86.15↔	Sonstiger chirurgischer Verschluss der A. renalis
38.62↔	Sonstige Exzision von Gefässen an Kopf und Hals	38.86.16↔	Sonstiger chirurgischer Verschluss der A. mesenterialis
38.66.00↔	Sonstige Exzision von abdominalen Arterien, n.n.bez.	38.86.17↔	Sonstiger chirurgischer Verschluss der A. iliaca
38.66.10↔	Sonstige Exzision von viszeralen Arterien, n.n.bez.	38.86.19↔	Sonstiger chirurgischer Verschluss von viszeralen Arterien, sonstige
38.66.11↔	Sonstige Exzision des Truncus coeliacus	38.86.99↔	Sonstiger chirurgischer Verschluss von abdominalen Arterien, sonstige
38.66.12↔	Sonstige Exzision der A. gastrica	38.87.00↔	Sonstiger chirurgischer Verschluss von abdominalen Venen, n.n.bez.
38.66.13↔	Sonstige Exzision der A. hepatica	38.87.10↔	Sonstiger chirurgischer Verschluss von tiefen abdominalen Venen, n.n.bez.
38.66.14↔	Sonstige Exzision der A. lienalis	38.87.11↔	Sonstiger chirurgischer Verschluss der V. cava inferior
38.66.15↔	Sonstige Exzision der A. renalis	38.87.12↔	Sonstiger chirurgischer Verschluss der V. iliaca communis und V. iliaca interna
38.66.16↔	Sonstige Exzision der A. mesenterialis	38.87.19↔	Sonstiger chirurgischer Verschluss von tiefen abdominalen Venen, sonstige
38.66.17↔	Sonstige Exzision der A. lumbalis	38.87.99↔	Sonstiger chirurgischer Verschluss von abdominalen Venen, sonstige
38.66.18↔	Sonstige Exzision der A. iliaca	39.22.00↔	Bypass zwischen Aorta, A. subclavia und A. carotis, n.n.bez.
38.66.19↔	Sonstige Exzision viszeraler Arterien, sonstige	39.22.10↔	Bypass an der A. carotis, n.n.bez.
38.66.99↔	Sonstige Exzision abdominaler Arterien, sonstige	39.22.11↔	Bypass zwischen A. carotis und A. carotis
38.82.00↔	Sonstiger chirurgischer Verschluss von Gefässen am Kopf und Hals, n.n.bez.	39.22.12↔	Bypass zwischen A. carotis und A. vertebralis
38.82.10↔	Sonstiger chirurgischer Verschluss von extrakraniellen Arterien an Kopf und Hals	39.22.13↔	Bypass zwischen A. carotis und A. subclavia
38.82.20↔	Sonstiger chirurgischer Verschluss von extrakraniellen Venen an Kopf und Hals, n.n.bez.	39.22.14↔	Bypass zwischen A. carotis und Aorta
38.82.21↔	Sonstiger chirurgischer Verschluss der V. jugularis	39.22.19↔	Bypass an der A. carotis, sonstige
38.82.22↔	Sonstiger chirurgischer Verschluss von sonstigen tiefen extrakraniellen Venen an Kopf und Hals	39.22.20↔	Bypass an der A. subclavia, n.n.bez.
38.82.29↔	Sonstiger chirurgischer Verschluss von extrakraniellen Venen an Kopf und Hals, sonstige	39.22.21↔	Bypass zwischen A. subclavia und Aorta
38.82.99↔	Sonstiger chirurgischer Verschluss von Gefässen am Kopf und Hals, sonstige	39.22.29↔	Bypass an der A. subclavia, sonstige
38.83.00↔	Sonstiger chirurgischer Verschluss von Gefässen der oberen Extremität, n.n.bez.	39.22.99↔	Bypass zwischen Aorta, A. subclavia und A. carotis, sonstige
38.83.10↔	Sonstiger chirurgischer Verschluss von Arterien der oberen Extremität, n.n.bez.	39.23↔	Sonstiger intrathorakaler, vaskulärer Shunt oder Bypass
38.83.11↔	Sonstiger chirurgischer Verschluss von Arterien der Hand	39.24↔	Aorto-renaler Bypass
38.83.19↔	Sonstiger chirurgischer Verschluss von sonstigen Arterien der oberen Extremität	39.26.00↔	Sonstiger intra-abdominaler Gefäss-Shunt oder -Bypass, n.n.bez.
38.83.20↔	Sonstiger chirurgischer Verschluss von Venen der oberen Extremität, n.n.bez.	39.26.10↔	Sonstiger intra-abdominaler Gefäss-Shunt oder -Bypass, Viszeralarterien
38.83.21↔	Sonstiger chirurgischer Verschluss von tiefen Venen der oberen Extremität	39.26.11↔	Sonstiger intra-abdominaler Gefäss-Shunt oder -Bypass, Aorta
38.83.29↔	Sonstiger chirurgischer Verschluss von Venen der oberen Extremität, sonstige	39.26.12↔	Sonstiger intra-abdominaler Gefäss-Shunt oder -Bypass, A. renalis
38.83.99↔	Sonstiger chirurgischer Verschluss von Gefässen der oberen Extremität, sonstige	39.26.19↔	Sonstiger intra-abdominaler Gefäss-Shunt oder -Bypass, sonstige Viszeralarterien
38.85.00↔	Sonstiger chirurgischer Verschluss von anderen thorakalen Gefässen, n.n.bez.	39.26.99↔	Sonstiger intra-abdominaler Gefäss-Shunt oder -Bypass, sonstige
38.85.10↔	Sonstiger chirurgischer Verschluss von anderen thorakalen Arterien, n.n.bez.	39.27.00↔	Arteriovenöser Shunt für Hämodialyse, n.n.bez.
38.85.11↔	Sonstiger chirurgischer Verschluss der A. subclavia	39.27.10↔	AV-Fistel für Hämodialyse
38.85.12↔	Sonstiger chirurgischer Verschluss der A. pulmonalis	39.27.11↔	AV-Fistel mit allogenem oder alloplastischem Material für Hämodialyse
38.85.13↔	Sonstiger chirurgischer Verschluss des Truncus brachiocephalicus	39.27.99↔	Arteriovenöser Shunt für Hämodialyse, sonstige
38.85.19↔	Sonstiger chirurgischer Verschluss von anderen thorakalen Arterien, sonstige	39.29.00↔	Sonstiger (peripherer) Gefäss-Shunt oder -Bypass, n.n.bez.
38.85.20↔	Sonstiger chirurgischer Verschluss von thorakalen Venen, n.n.bez.	39.29.10↔	Gefäss-Shunt oder Bypass an Arterien der unteren Extremität, n.n.bez.
38.85.21↔	Sonstiger chirurgischer Verschluss der V. cava superior	39.29.11↔	Femorofemorale Gefäss-Shunt oder -Bypass
38.85.22↔	Sonstiger chirurgischer Verschluss der V. pulmonalis	39.29.12↔	Femoropopliteale Gefäss-Shunt oder -Bypass
38.85.23↔	Sonstiger chirurgischer Verschluss der V. subclavia	39.29.13↔	Femorocrurale Gefäss-Shunt oder -Bypass
38.85.28↔	Sonstiger chirurgischer Verschluss von sonstigen tiefen thorakalen Venen	39.29.14↔	Femoropedale Gefäss-Shunt oder -Bypass
38.85.29↔	Sonstiger chirurgischer Verschluss von thorakalen Venen, sonstige	39.29.15↔	Popliteocrurale und popliteopedale Gefäss-Shunt oder -Bypass
38.85.99↔	Sonstiger chirurgischer Verschluss von anderen thorakalen Gefässen, sonstige	39.29.16↔	Gefäss-Shunt oder Bypass an Arterien des Unterschenkels und des Fußes
38.86.00↔	Sonstiger chirurgischer Verschluss von abdominalen Arterien, n.n.bez.	39.29.19↔	Gefäss-Shunt oder Bypass an Arterien der unteren Extremität, sonstige
38.86.10↔	Sonstiger chirurgischer Verschluss von viszeralen Arterien, n.n.bez.	39.29.20↔	Gefäss-Shunt oder Bypass an Arterien der oberen Extremität
38.86.11↔	Sonstiger chirurgischer Verschluss des Truncus coeliacus	39.29.30↔	Sonstiger (peripherer) Gefäss-Shunt oder -Bypass, extraanatomisch, n.n.bez.
38.86.12↔	Sonstiger chirurgischer Verschluss der A. gastrica	39.29.31↔	Subclaviafemorale Gefäss-Shunt oder Bypass
38.86.13↔	Sonstiger chirurgischer Verschluss der A. hepatica	39.29.32↔	Axillofemorale Gefäss-Shunt oder Bypass
38.86.14↔	Sonstiger chirurgischer Verschluss der A. lienalis	39.29.33↔	Femorofemorale Cross-over-Bypass
		39.29.39↔	Sonstiger (peripherer) Gefäss-Shunt oder -Bypass, extraanatomisch, sonstige
		39.29.40↔	Gefäss-Shunt oder -Bypass an Venen
		39.29.80↔	Temporärer intraoperativer Shunt, n.n.bez.
		39.29.81↔	Temporärer intraoperativer Shunt, arterioarteriell
		39.29.82↔	Temporärer intraoperativer Shunt, arteriovenös

39.29.89↔	Temporärer intraoperativer Shunt, sonstige	39.56.49↔	Plastische Rekonstruktion abdominaler Arterien mit Gewebe-Patch, sonstige
39.29.99↔	Sonstiger (peripherer) Gefäss-Shunt oder -Bypass, sonstige	39.56.50↔	Plastische Rekonstruktion abdominaler Venen mit Gewebe-Patch, n.n.bez.
39.49.00↔	Sonstige Revision nach vaskulärem Eingriff, n.n.bez.	39.56.51↔	Plastische Rekonstruktion der V. cava inferior mit Gewebe-Patch
39.49.10↔	Revision einer Gefäßanastomose	39.56.52↔	Plastische Rekonstruktion der V. iliaca mit Gewebe-Patch
39.49.20↔	Revision eines vaskulären Implantates	39.56.59↔	Plastische Rekonstruktion abdominaler Venen mit Gewebe-Patch, sonstige
39.49.21↔	Wechsel eines vaskulären Implantates	39.56.60↔	Plastische Rekonstruktion von Gefäßen der unteren Extremität mit Gewebe-Patch, n.n.bez.
39.49.22↔	Entfernung eines vaskulären Implantates	39.56.61↔	Plastische Rekonstruktion von Arterien der unteren Extremität mit Gewebe-Patch
39.49.30↔	Ersatz eines kardialen Conduit	39.56.62↔	Plastische Rekonstruktion der V. femoralis und V. poplitea mit Gewebe-Patch
39.49.99↔	Sonstige Revision nach vaskulärem Eingriff, sonstige	39.56.63↔	Plastische Rekonstruktion von sonstigen tiefen Venen der unteren Extremitäten mit Gewebe-Patch
39.50.00↔	Angioplastik oder Atherektomie an sonstigem(n) Nicht-Herzkranzgefäss(en), n.n.bez.	39.56.64↔	Plastische Rekonstruktion von oberflächlichen Venen des Oberschenkels mit Gewebe-Patch
39.50.10↔	Angioplastik oder Atherektomie an sonstigem(n) Nicht-Herzkranzgefäss(en) mit Ballon, n.n.bez.	39.56.69↔	Plastische Rekonstruktion von Gefäßen der unteren Extremität mit Gewebe-Patch, sonstige
39.50.11↔	Angioplastik oder Atherektomie an sonstigem(n) Nicht-Herzkranzgefäss(en) mit einfacher Ballon	39.56.99↔	Plastische Rekonstruktion eines Blutgefässes mit Gewebe-Patch, sonstige
39.50.12↔	Angioplastik oder Atherektomie an sonstigem(n) Nicht-Herzkranzgefäss(en) mit cutting Ballon	39.57.00↔	Plastische Rekonstruktion mit synthetischem Patch Graft, n.n.bez.
39.50.13↔	Angioplastik oder Atherektomie an sonstigem(n) Nicht-Herzkranzgefäss(en) mit Kryoplastie-Ballon	39.57.10↔	Plastische Rekonstruktion von Gefäßen an Kopf und Hals mit synthetischem Patch Graft, n.n.bez.
39.50.14↔	Angioplastik oder Atherektomie an sonstigem(n) Nicht-Herzkranzgefäss(en) mit Drug eluting Ballon	39.57.11↔	Plastische Rekonstruktion von intrakraniellen Gefäßen mit synthetischem Patch Graft
39.50.19↔	Angioplastik oder Atherektomie an sonstigem(n) Nicht-Herzkranzgefäss(en) mit sonstiger Ballon	39.57.12↔	Plastische Rekonstruktion von extrakraniellen Arterien an Kopf und Hals mit synthetischem Patch Graft
39.50.20↔	Angioplastik Blade- Laserangioplastie an sonstigem(n) Nicht-Herzkranzgefäss(en)	39.57.13↔	Plastische Rekonstruktion der V. jugularis mit synthetischem Patch Graft
39.50.21↔	Angioplastik Thrombektomie an sonstigem(n) Nicht-Herzkranzgefäss(en)	39.57.19↔	Plastische Rekonstruktion von Gefäßen an Kopf und Hals mit synthetischem Patch Graft, sonstige
39.50.99↔	Angioplastik oder Atherektomie an sonstigem(n) Nicht-Herzkranzgefäss(en), sonstige	39.57.20↔	Plastische Rekonstruktion von Gefäßen der oberen Extremität mit synthetischem Patch Graft, n.n.bez.
39.55↔	Reimplantation eines abberrierenden Nierengefässes	39.57.21↔	Plastische Rekonstruktion von Arterien der oberen Extremität mit synthetischem Patch Graft
39.56.00↔	Plastische Rekonstruktion eines Blutgefässes mit Gewebe-Patch, n.n.bez.	39.57.22↔	Plastische Rekonstruktion der V. subclavia, V. axillaris und V. brachiocephalica mit synthetischem Patch Graft
39.56.10↔	Plastische Rekonstruktion von Gefäßen an Kopf und Hals mit Gewebe-Patch, n.n.bez.	39.57.23↔	Plastische Rekonstruktion von sonstigen tiefen Venen der oberen Extremitäten mit synthetischem Patch Graft
39.56.11↔	Plastische Rekonstruktion von intrakraniellen Gefäßen mit Gewebe-Patch	39.57.29↔	Plastische Rekonstruktion von Gefäßen der oberen Extremität mit synthetischem Patch Graft, sonstige
39.56.12↔	Plastische Rekonstruktion der V. jugularis mit Gewebe-Patch	39.57.30↔	Plastische Rekonstruktion von thorakalen Gefäßen mit synthetischem Patch Graft, n.n.bez.
39.56.19↔	Plastische Rekonstruktion von Gefäßen an Kopf und Hals mit Gewebe-Patch, sonstige	39.57.31↔	Plastische Rekonstruktion der thorakalen Aorta mit synthetischem Patch Graft
39.56.20↔	Plastische Rekonstruktion von Gefäßen der oberen Extremität mit Gewebe-Patch, n.n.bez.	39.57.32↔	Plastische Rekonstruktion der V. pulmonalis mit synthetischem Patch Graft
39.56.21↔	Plastische Rekonstruktion von Arterien der oberen Extremität mit Gewebe-Patch	39.57.33↔	Plastische Rekonstruktion der V. cava superior mit synthetischem Patch Graft
39.56.22↔	Plastische Rekonstruktion der V. subclavia, V. axillaris und V. brachiocephalica mit Gewebe-Patch	39.57.39↔	Plastische Rekonstruktion von thorakalen Gefäßen mit synthetischem Patch Graft, sonstige
39.56.23↔	Plastische Rekonstruktion von sonstigen tiefen Venen der oberen Extremitäten mit Gewebe-Patch	39.57.40↔	Plastische Rekonstruktion abdominaler Arterien mit synthetischem Patch Graft, n.n.bez.
39.56.29↔	Plastische Rekonstruktion von Gefäßen der oberen Extremität mit Gewebe-Patch, sonstige	39.57.41↔	Plastische Rekonstruktion der abdominalen Aorta mit synthetischem Patch Graft
39.56.30↔	Plastische Rekonstruktion von thorakalen Gefäßen mit Gewebe-Patch, n.n.bez.	39.57.42↔	Plastische Rekonstruktion des Truncus coeliacus mit synthetischem Patch Graft
39.56.31↔	Plastische Rekonstruktion der thorakalen Aorta mit Gewebe-Patch	39.57.43↔	Plastische Rekonstruktion der A. gastrica mit synthetischem Patch Graft
39.56.32↔	Plastische Rekonstruktion der V. pulmonalis mit Gewebe-Patch	39.57.44↔	Plastische Rekonstruktion der A. hepatica mit synthetischem Patch Graft
39.56.33↔	Plastische Rekonstruktion der V. cava superior mit Gewebe-Patch	39.57.45↔	Plastische Rekonstruktion der A. lienalis mit synthetischem Patch Graft
39.56.39↔	Plastische Rekonstruktion von thorakalen Gefäßen mit Gewebe-Patch, sonstige	39.57.46↔	Plastische Rekonstruktion der A. renalis mit synthetischem Patch Graft
39.56.40↔	Plastische Rekonstruktion abdominaler Arterien mit Gewebe-Patch, n.n.bez.	39.57.47↔	Plastische Rekonstruktion der A. mesenterica mit synthetischem Patch Graft
39.56.41↔	Plastische Rekonstruktion der abdominalen Aorta mit Gewebe-Patch	39.57.48↔	Plastische Rekonstruktion der A. iliaca mit synthetischem Patch Graft
39.56.42↔	Plastische Rekonstruktion des Truncus coeliacus mit Gewebe-Patch		
39.56.43↔	Plastische Rekonstruktion der A. gastrica mit Gewebe-Patch		
39.56.44↔	Plastische Rekonstruktion der A. hepatica mit Gewebe-Patch		
39.56.45↔	Plastische Rekonstruktion der A. lienalis mit Gewebe-Patch		
39.56.46↔	Plastische Rekonstruktion der A. renalis mit Gewebe-Patch		
39.56.47↔	Plastische Rekonstruktion der A. mesenterica mit Gewebe-Patch		
39.56.48↔	Plastische Rekonstruktion der A. iliaca mit Gewebe-Patch		

39.57.49↔	Plastische Rekonstruktion abdominaler Arterien mit synthetischem Patch Graft, sonstige	39.59.60↔	Sonstige plastische Rekonstruktion von abdominalen Arterien, n.n.bez.
39.57.50↔	Plastische Rekonstruktion abdominaler Venen mit synthetischem Patch Graft, n.n.bez.	39.59.61↔	Sonstige plastische Rekonstruktion der abdominalen Aorta
39.57.51↔	Plastische Rekonstruktion der V. cava inferior mit synthetischem Patch Graft	39.59.62↔	Sonstige plastische Rekonstruktion des Truncus coeliacus
39.57.52↔	Plastische Rekonstruktion der V. iliaca mit synthetischem Patch Graft	39.59.63↔	Sonstige plastische Rekonstruktion der A. gastrica
39.57.59↔	Plastische Rekonstruktion abdominaler Venen mit synthetischem Patch Graft, sonstige	39.59.64↔	Sonstige plastische Rekonstruktion A. hepatica
39.57.60↔	Plastische Rekonstruktion von Gefäßen der unteren Extremität mit synthetischem Patch Graft, n.n.bez.	39.59.65↔	Sonstige plastische Rekonstruktion der A. lienalis
39.57.61↔	Plastische Rekonstruktion von Arterien der unteren Extremität mit synthetischem Patch Graft	39.59.66↔	Sonstige plastische Rekonstruktion der A. renalis
39.57.62↔	Plastische Rekonstruktion der V. femoralis und V.poplitea mit synthetischem Patch Graft	39.59.67↔	Sonstige plastische Rekonstruktion der A. mesenterica
39.57.63↔	Plastische Rekonstruktion von sonstigen tiefen Venen der unteren Extremitäten mit synthetischem Patch Graft	39.59.68↔	Sonstige plastische Rekonstruktion der A. iliaca
39.57.64↔	Plastische Rekonstruktion von oberflächlichen Venen des Oberschenkels mit synthetischem Patch Graft	39.59.69↔	Sonstige plastische Rekonstruktion von abdominalen Arterien, sonstige
39.57.69↔	Plastische Rekonstruktion von Gefäßen der unteren Extremität mit synthetischem Patch Graft, sonstige	39.59.70↔	Sonstige plastische Rekonstruktion von abdominalen Venen, n.n.bez.
39.57.99↔	Plastische Rekonstruktion mit synthetischem Patch Graft, sonstige	39.59.71↔	Sonstige plastische Rekonstruktion der V. cava inferior
39.58↔	Plastische Rekonstruktion eines Blutgefäßes mit Patch Graft n.n.bez.	39.59.72↔	Sonstige plastische Rekonstruktion der V. iliaca
39.59.10↔	Transposition von Arterien, n.n.bez.	39.59.79↔	Sonstige plastische Rekonstruktion von abdominalen Venen, sonstige
39.59.11↔	Transposition der extrakraniellen A. vertebralis	39.59.80↔	Sonstige plastische Rekonstruktion von Gefäßen der unteren Extremität, n.n.bez.
39.59.12↔	Transposition von sonstigen extrakraniellen Arterien an Kopf und Hals	39.59.81↔	Sonstige plastische Rekonstruktion von Arterien der unteren Extremität
39.59.13↔	Transposition von Arterien der oberen Extremität	39.59.82↔	Sonstige plastische Rekonstruktion der V. femoralis
39.59.14↔	Transposition von thorakalen Arterien	39.59.83↔	Sonstige plastische Rekonstruktion der V. poplitea
39.59.15↔	Transposition der A. gastrica, A. hepatica und A. lienalis	39.59.88↔	Sonstige plastische Rekonstruktion von sonstigen tiefen Venen der unteren Extremität
39.59.16↔	Transposition der A. renalis	39.59.89↔	Sonstige plastische Rekonstruktion von Gefäßen der unteren Extremität, sonstige
39.59.17↔	Transposition der A. mesenterica	39.59.90↔	Sonstige plastische Rekonstruktion eines Gefäßes, Venenklappenplastik
39.59.18↔	Transposition sonstiger viszeraler Arterien	39.75.11↔	Perkutan-transluminale Gefäßintervention, sonstige Gefässe, Rotationsthorombektomie
39.59.19↔	Transposition der A. iliaca	39.76.00↔	Perkutane transluminale endovaskuläre Intervention an präzerebralem(en) (extrakraniell(en)) Gefäss(en), n.n.bez.
39.59.20↔	Transposition von sonstigen abdominalen Arterien	39.76.10↔	Perkutane Ballonangioplastie an präzerebralem(en) (extrakraniell(en)) Gefäss(en)
39.59.21↔	Transposition von Arterien der unteren Extremität	39.76.20↔	Perkutane Bladeangioplastie an präzerebralem(en) (extrakraniell(en)) Gefäss(en)
39.59.29↔	Transposition von Arterien, sonstige	39.76.30↔	Perkutane Laserangioplastie an präzerebralem(en) (extrakraniell(en)) Gefäss(en)
39.59.30↔	Sonstige plastische Rekonstruktion von Gefässen an Kopf und Hals, n.n.bez.	39.76.40↔	Perkutane Atherektomie an präzerebralem(en) (extrakraniell(en)) Gefäss(en)
39.59.31↔	Sonstige plastische Rekonstruktion eines intrakraniellen Gefäßes	39.76.50↔	Perkutane selektive Thrombolysen an extrakraniellen Gefässen des Kopfes und Halses
39.59.32↔	Sonstige plastische Rekonstruktion der extrakraniellen A. vertebralis	39.76.60↔	Perkutane Thrombektomie an präzerebralem(en) (extrakraniell(en)) Gefäss(en), n.n.bez.
39.59.33↔	Sonstige plastische Rekonstruktion von extrakraniellen Arterien an Kopf und Hals, sonstige	39.76.61↔	Perkutane Rotationsthorombektomie an präzerebralem(en) (extrakraniell(en)) Gefäss(en)
39.59.34↔	Sonstige plastische Rekonstruktion der V. jugularis	39.76.62↔	Perkutane stentgestützte Thrombektomie an extrakraniellen Gefässen
39.59.39↔	Sonstige plastische Rekonstruktion von Gefässen an Kopf und Hals, sonstige	39.76.69↔	Perkutane Thrombektomie an präzerebralem(en) (extrakraniell(en)) Gefäss(en), sonstige.
39.59.40↔	Sonstige plastische Rekonstruktion von Gefäßen der oberen Extremität, n.n.bez.	39.76.70↔	Perkutane endovaskuläre Fremdkörperentfernung aus extrakraniellen Gefässen des Kopfes und Halses
39.59.41↔	Sonstige plastische Rekonstruktion von Arterien der oberen Extremität	39.76.99↔	Perkutane transluminale endovaskuläre Intervention an präzerebralem(en) (extrakraniell(en)) Gefäss(en), sonstige
39.59.42↔	Sonstige plastische Rekonstruktion der V. subclavia, V. axillaris und V. brachiocephalica	39.77.50↔	Perkutane selektive Thrombolysen von intrakraniell(en) Gefäss(en)
39.59.48↔	Sonstige plastische Rekonstruktion von sonstigen tiefen Venen der oberen Extremität	39.77.70↔	Perkutane endovaskuläre Fremdkörperentfernung aus intrakraniell(en) Gefäss(en)
39.59.49↔	Sonstige plastische Rekonstruktion von Gefäßen der oberen Extremität, sonstige	39.8x.00↔	Operationen am Glomus caroticum, Sinus caroticus und anderen Paraganglien, n.n.bez.
39.59.50↔	Sonstige plastische Rekonstruktion von thorakalen Gefäßen, n.n.bez.	39.8x.10↔	Exploration des Glomus caroticum und anderer Paraganglien
39.59.51↔	Sonstige plastische Rekonstruktion der thorakalen Aorta	39.8x.11↔	Exzision des Glomus caroticum und anderer Paraganglien
39.59.52↔	Sonstige plastische Rekonstruktion der A. pulmonalis	39.8x.20↔	Implantation oder Ersetzen eines Impulsgenerators zur Aktivierung des Baroreflexes
39.59.53↔	Sonstige plastische Rekonstruktion von thorakalen Arterien, sonstige	39.8x.21↔	Revision (ohne Wechsel) eines Impulsgenerators zur Aktivierung des Baroreflexes
39.59.54↔	Sonstige plastische Rekonstruktion der V. pulmonalis	39.8x.22↔	Entfernen eines Impulsgenerators zur Aktivierung des Baroreflexes
39.59.55↔	Sonstige plastische Rekonstruktion der V. cava superior	39.8x.30↔	Implantation oder Ersetzen einer (von) Elektrode(n) zur Aktivierung des Baroreflexes
39.59.59↔	Sonstige plastische Rekonstruktion von thorakalen Gefäßen, sonstige		

39.8x.31↔	Revision (ohne Wechsel) einer (von) Elektrode(n) zur Aktivierung des Baroreflexes	77.49.91↔	Knochenbiopsie an anderen näher bezeichneten Knochen, ausser Gesichtsschädelknochen, Offene Knochenbiopsie
39.8x.32↔	Entfernen einer (von) Elektrode(n) zur Aktivierung des Baroreflexes	77.49.99↔	Knochenbiopsie an anderen näher bezeichneten Knochen, ausser Gesichtsschädelknochen, sonstige
39.8x.99↔	Operationen am Glomus caroticum, Sinus caroticus und anderen Paraganglien, sonstige	77.61.11↔	Lokale Resektion von Knochenläsion oder -gewebe an einer Rippe
39.99.00↔	Sonstige Operationen an Blutgefässen, n.n.bez.	77.61.12↔	Lokale Resektion von Knochenläsion oder -gewebe am Sternum
39.99.10↔	Aortopexie	77.81.11↔	Sonstige partielle Knochenresektion an einer Rippe
39.99.20↔	Operationen bei kongenitalen Gefäßanomalien, n.n.bez.	77.81.12↔	Sonstige partielle Knochenresektion am Sternum
39.99.21↔	Operationen bei kongenitaler Anomalie des Aortenisthmus (Stenose) oder bei unterbrochenem Aortenbogen	79.24↔	Offene Reposition einer Fingerfraktur ohne innere Knochenfixation
39.99.22↔	Operationen bei kongenitalen Anomalien der A. oder V. pulmonalis oder bei A. lusoria	80.81.00↔	Sonstige lokale Exzision oder Destruktion einer Gelenkläsion an der Schulter, n.n.bez.
39.99.23↔	Operationen bei kongenitalen Anomalien der V. cava	80.81.10↔	Débridement am Humeroglenoidalgelenk
39.99.24↔	Operationen bei kongenitalen Kollateralgefässen und Unifokalisierung	80.81.11↔	Zystenexstirpation am Humeroglenoidalgelenk
39.99.30↔	Katheterinterventioneller Verschluss des Ductus arteriosus Botalli, n.n.bez.	80.81.19↔	Sonstige lokale Exzision oder Destruktion am Humeroglenoidalgelenk
39.99.31↔	Katheterinterventioneller Verschluss des Ductus arteriosus Botalli, mit Coil	80.81.20↔	Débridement am Akromioklavikulargelenk
39.99.32↔	Katheterinterventioneller Verschluss des Ductus arteriosus Botalli, mit Amplatz-Ductus-Occluder	80.81.21↔	Zystenexstirpation am Akromioklavikulargelenk
39.99.38↔	Katheterinterventioneller Verschluss des Ductus arteriosus Botalli, sonstige	80.81.29↔	Sonstige lokale Exzision oder Destruktion am Akromioklavikulargelenk
39.99.39↔	Operationen bei sonstigen kongenitalen Gefäßanomalien	80.81.99↔	Sonstige lokale Exzision oder Destruktion einer Gelenkläsion an der Schulter, sonstige
39.99.99↔	Sonstige Operationen an Blutgefässen, sonstige	80.82.00↔	Sonstige lokale Exzision oder Destruktion einer Gelenkläsion am Ellbogen, n.n.bez.
40.11.10↔	Offene (Inzisions-) Biopsie eines mediastinalen, paraaortalen, iliakalen oder pelvinen Lymphknotens	80.82.10↔	Arthroskopische lokale Exzision oder Destruktion einer Gelenkläsion am Ellenbogen
40.11.11↔	Offene (Inzisions-) Biopsie eines zervikalen, supraklavikulären, axillären oder inguinalen Lymphknotens	80.82.11↔	Débridement am Ellenbogengelenk
44.01↔	Trunkuläre Vagotomie	80.82.12↔	Zystenexstirpation am Ellenbogengelenk
77.40.20↔	Knochenbiopsie, ohne Angabe der Lokalisation, Offene Knochenbiopsie	80.82.99↔	Sonstige lokale Exzision oder Destruktion einer Gelenkläsion am Ellbogen, sonstige
77.40.99↔	Knochenbiopsie, ohne Angabe der Lokalisation, sonstige	80.83.00↔	Sonstige lokale Exzision oder Destruktion einer Gelenkläsion am Handgelenk, n.n.bez.
77.41.00↔	Knochenbiopsie von Skapula, Klavikula, Rippen und Sternum, n.n.bez.	80.83.10↔	Arthroskopische lokale Exzision oder Destruktion einer Gelenkläsion am Handgelenk
77.41.20↔	Knochenbiopsie von Skapula, Klavikula, Rippen und Sternum, Offene Knochenbiopsie	80.83.11↔	Débridement am Handgelenk
77.41.99↔	Knochenbiopsie von Skapula, Klavikula, Rippen und Sternum, sonstige	80.83.12↔	Zystenexstirpation am Handgelenk
77.42.00↔	Knochenbiopsie am Humerus, n.n.bez.	80.83.99↔	Sonstige lokale Exzision oder Destruktion einer Gelenkläsion am Handgelenk, sonstige
77.42.20↔	Knochenbiopsie am Humerus, Offene Knochenbiopsie	80.85.00↔	Sonstige lokale Exzision oder Destruktion einer Gelenkläsion an der Hüfte, n.n.bez.
77.42.99↔	Knochenbiopsie am Humerus, sonstige	80.85.10↔	Arthroskopische lokale Exzision oder Destruktion einer Gelenkläsion an der Hüfte
77.43.00↔	Knochenbiopsie an Radius und Ulna, n.n.bez.	80.85.11↔	Débridement am Hüftgelenk
77.43.20↔	Knochenbiopsie an Radius und Ulna, Offene Knochenbiopsie	80.85.12↔	Zystenexstirpation am Hüftgelenk
77.43.99↔	Knochenbiopsie an Radius und Ulna, sonstige	80.85.99↔	Sonstige lokale Exzision oder Destruktion einer Gelenkläsion an der Hüfte, sonstige
77.44.00↔	Knochenbiopsie an Karpalia und Metakarpalia, n.n.bez.	80.86.00↔	Sonstige lokale Exzision oder Destruktion einer Gelenkläsion am Knie, n.n.bez.
77.44.20↔	Knochenbiopsie an Karpalia und Metakarpalia, Offene Knochenbiopsie	80.86.10↔	Arthroskopische lokale Exzision oder Destruktion am Kniegelenk
77.44.99↔	Knochenbiopsie an Karpalia und Metakarpalia, sonstige	80.86.11↔	Débridement am Kniegelenk
77.45.00↔	Knochenbiopsie am Femur, n.n.bez.	80.86.12↔	Zystenexstirpation am Kniegelenk
77.45.20↔	Knochenbiopsie am Femur, Offene Knochenbiopsie	80.86.13↔	Exzision eines Meniskusganglions am Kniegelenk
77.45.99↔	Knochenbiopsie am Femur, sonstige	80.86.99↔	Sonstige lokale Exzision oder Destruktion einer Gelenkläsion am Knie, sonstige
77.46.00↔	Knochenbiopsie an der Patella, n.n.bez.	80.87.00↔	Sonstige lokale Exzision oder Destruktion einer Gelenkläsion am Sprunggelenk, n.n.bez.
77.46.20↔	Knochenbiopsie an der Patella, Offene Knochenbiopsie	80.87.10↔	Arthroskopische lokale Exzision oder Destruktion einer Gelenkläsion am oberen Sprunggelenk
77.46.99↔	Knochenbiopsie an der Patella, sonstige	80.87.11↔	Débridement am oberen Sprunggelenk
77.47.00↔	Knochenbiopsie an Tibia und Fibula, n.n.bez.	80.87.12↔	Zystenexstirpation am oberen Sprunggelenk
77.47.20↔	Knochenbiopsie an Tibia und Fibula, Offene Knochenbiopsie	80.87.19↔	Sonstige lokale Exzision oder Destruktion einer Gelenkläsion am oberen Sprunggelenk
77.47.99↔	Knochenbiopsie an Tibia und Fibula, sonstige	80.87.20↔	Arthroskopische lokale Exzision oder Destruktion einer Gelenkläsion am unteren Sprunggelenk
77.48.00↔	Knochenbiopsie an Tarsalia und Metatarsalia, n.n.bez.	80.87.21↔	Débridement am unteren Sprunggelenk
77.48.20↔	Knochenbiopsie an Tarsalia und Metatarsalia, Offene Knochenbiopsie	80.87.22↔	Zystenexstirpation am unteren Sprunggelenk
77.48.99↔	Knochenbiopsie an Tarsalia und Metatarsalia, sonstige	80.87.29↔	Sonstige lokale Exzision oder Destruktion einer Gelenkläsion am unteren Sprunggelenk
77.49.00↔	Knochenbiopsie an anderen näher bezeichneten Knochen, ausser Gesichtsschädelknochen, n.n.bez.	80.87.99↔	Sonstige lokale Exzision oder Destruktion einer Gelenkläsion am Sprunggelenk, sonstige
77.49.21↔	Knochenbiopsie an anderen näher bezeichneten Knochen, ausser Gesichtsschädelknochen, Knochenbiopsie an der Wirbelsäule, Offene Knochenbiopsie		
77.49.41↔	Knochenbiopsie an anderen näher bezeichneten Knochen, ausser Gesichtsschädelknochen, Knochenbiopsie an Phalangen des Fusses, Offene Knochenbiopsie		

80.88.00↔	Sonstige lokale Exzision oder Destruktion einer Gelenkläsion an Fuss und Zehen, n.n.bez.	80.99.00↔	Sonstige Exzision an einem Gelenk an anderer bezeichneter Lokalisation, n.n.bez.
80.88.10↔	Arthroskopische lokale Exzision oder Destruktion einer Gelenkläsion an Fuss und Zehen	80.99.10↔	Arthroskopische Exzision am Sternoklavikulargelenk
80.88.20↔	Débridement am Metatarsophalangealgelenk	80.99.11↔	Sonstige Exzision am Sternoklavikulargelenk
80.88.21↔	Zystenexstirpation am Metatarsophalangealgelenk	80.99.20↔	Arthroskopische Exzision am Iliosakralgelenk
80.88.29↔	Sonstige lokale Exzision oder Destruktion am Metatarsophalangealgelenk	80.99.21↔	Sonstige Exzision am Iliosakralgelenk
80.88.30↔	Débridement an Zehengelenken	80.99.30↔	Arthroskopische Exzision an der Symphyse
80.88.40↔	Débridement an sonstigen Fussgelenken	80.99.31↔	Sonstige Exzision an der Symphyse
80.88.50↔	Zystenexstirpation an sonstigen Gelenken von Fuss und Zehen	80.99.90↔	Arthroskopische Exzision an einem Gelenk an anderer bezeichneter Lokalisation
80.88.59↔	Sonstige lokale Exzision oder Destruktion an sonstigen Gelenken von Fuss und Zehen	80.99.91↔	Entnahme eines Knorpeltransplantates an einem Gelenk an anderer bezeichneter Lokalisation
80.88.99↔	Sonstige lokale Exzision oder Destruktion einer Gelenkläsion an Fuss und Zehen, sonstige	80.99.99↔	Sonstige Exzision an einem Gelenk an anderer bezeichneter Lokalisation, sonstige
80.89.00↔	Sonstige lokale Exzision oder Destruktion einer Gelenkläsion an anderer bezeichneter Lokalisation, n.n.bez.	81.25↔	Arthrodesse am Radiokarpalgelenk
80.89.20↔	Arthroskopische lokale Exzision oder Destruktion einer Gelenkläsion am Iliosakralgelenk	81.44.00↔	Stabilisierung der Patella, n.n.bez.
80.89.21↔	Débridement am Iliosakralgelenk	81.44.10↔	Stabilisierung der Patella, Retinakulumspaltung, lateral
80.89.22↔	Zystenexstirpation am Iliosakralgelenk	81.44.11↔	Stabilisierung der Patella, Retinakulumspaltung, lateral mit Zügelungsoperation
80.89.29↔	Sonstige lokale Exzision oder Destruktion am Iliosakralgelenk	81.44.12↔	Stabilisierung der Patella, Verlagerung des Patellarsehnenansatzes
80.89.41↔	Débridement einer Gelenkläsion an anderer bezeichneter Lokalisation	81.44.13↔	Stabilisierung der Patella, Verlagerung des Patellarsehnenansatzes mit Knochenspan
80.89.42↔	Zystenexstirpation an Gelenken anderer bezeichneter Lokalisation	81.44.99↔	Stabilisierung der Patella, sonstige
80.90.00↔	Sonstige Exzision an einem Gelenk, n.n.bez.	81.45.00↔	Sonstige Rekonstruktion an den Kreuzbändern, n.n.bez.
80.90.10↔	Arthroskopische Exzision an einem Gelenk	81.45.10↔	Rekonstruktion des vorderen Kreuzbandes mit autogener Patellarsehne, arthroskopisch
80.90.99↔	Sonstige Exzision an einem Gelenk, sonstige	81.45.11↔	Rekonstruktion des hinteren Kreuzbandes mit autogener Patellarsehne, arthroskopisch
80.91.00↔	Sonstige Exzision an der Schulter, n.n.bez.	81.45.12↔	Rekonstruktion des vorderen Kreuzbandes mit Semitendinosus- und/oder Gracilis-Sehne, arthroskopisch
80.91.10↔	Arthroskopische Exzision am Humeroglenoidalgelenk	81.45.13↔	Rekonstruktion des hinteren Kreuzbandes mit Semitendinosus- und/oder Gracilis-Sehne, arthroskopisch
80.91.11↔	Sonstige Exzision am Humeroglenoidalgelenk	81.45.19↔	Sonstige Rekonstruktion an den Kreuzbändern, arthroskopisch
80.91.20↔	Arthroskopische Exzision am Akromioklavikulargelenk	81.45.20↔	Rekonstruktion des vorderen Kreuzbandes mit autogener Patellarsehne, offen chirurgisch
80.91.21↔	Sonstige Exzision am Akromioklavikulargelenk	81.45.21↔	Rekonstruktion des hinteren Kreuzbandes mit autogener Patellarsehne, offen chirurgisch
80.91.30↔	Entnahme eines Knorpeltransplantates an der Schulter	81.45.22↔	Rekonstruktion des vorderen Kreuzbandes mit Semitendinosus- und/oder Gracilis-Sehne, offen chirurgisch
80.91.99↔	Sonstige Exzision an der Schulter, sonstige	81.45.23↔	Rekonstruktion des hinteren Kreuzbandes mit Semitendinosus- und/oder Gracilis-Sehne, offen chirurgisch
80.92.00↔	Sonstige Exzision am Ellbogen, n.n.bez.	81.45.29↔	Sonstige Rekonstruktion an den Kreuzbändern, offen chirurgisch
80.92.10↔	Arthroskopische Exzision am Ellbogen	81.45.99↔	Sonstige Rekonstruktion an den Kreuzbändern, sonstige
80.92.11↔	Entnahme eines Knorpeltransplantates am Ellbogengelenk	81.71.00↔	Arthroplastik mit Implantat am Metakarpophalangeal- und Interphalangealgelenk, n.n.bez.
80.92.99↔	Sonstige Exzision am Ellbogen, sonstige	81.71.10↔	Implantation einer sonstigen Fingergelenkendoprothese
80.93.00↔	Sonstige Exzision am Handgelenk, n.n.bez.	81.71.99↔	Arthroplastik mit Implantat am Metakarpophalangeal- und Interphalangealgelenk, sonstige
80.93.10↔	Arthroskopische Exzision am Handgelenk	81.72↔	Arthroplastik ohne Implantat am Metakarpophalangeal- und Interphalangealgelenk
80.93.11↔	Entnahme eines Knorpeltransplantates am Handgelenk	81.74.00↔	Arthroplastik mit Implantat am Karpokarpal- oder Karpometakarpalgelenk, n.n.bez.
80.93.12↔	Resektion des Discus triangularis am Handgelenk	81.74.10↔	Implantation einer Daumensattelgelenkendoprothese
80.93.99↔	Sonstige Exzision am Handgelenk, sonstige	81.74.99↔	Arthroplastik mit Implantat am Karpokarpal- oder Karpometakarpalgelenk, sonstige
80.94↔	Sonstige Exzision an Hand- und Fingergelenk	81.93.00↔	Naht an Kapsel oder Ligament der oberen Extremitäten, n.n.bez.
80.95.00↔	Sonstige Exzision am Hüftgelenk, n.n.bez.	81.93.10↔	Naht des Bandapparates der Klavikula
80.95.10↔	Arthroskopische Exzision am Hüftgelenk	81.93.20↔	Naht des radiulnaren Ringbandes
80.95.11↔	Entnahme eines Knorpeltransplantates am Hüftgelenk	81.93.21↔	Naht des distalen radiulnaren Bandapparates
80.95.99↔	Sonstige Exzision am Hüftgelenk, sonstige	81.93.30↔	Naht an Kapsel oder Ligament der oberen Extremitäten, Handwurzel und Mittelhand
80.96.00↔	Sonstige Exzision am Knie, n.n.bez.	81.93.99↔	Naht an Kapsel oder Ligament der oberen Extremitäten, sonstige
80.96.10↔	Arthroskopische Exzision am Kniegelenk	82.12↔	Fasziotomie der Hand
80.96.20↔	Entnahme eines Knorpeltransplantates am Kniegelenk, arthroskopisch	82.32↔	Exzision einer Handsehne zur Transplantation
80.96.21↔	Entnahme eines Knorpeltransplantates am Kniegelenk, offen chirurgisch	82.34↔	Exzision von Muskel oder Faszie der Hand zur Transplantation
80.96.99↔	Sonstige Exzision am Knie, sonstige	82.35.00↔	Sonstige Fasziotomie der Hand, n.n.bez.
80.97.00↔	Sonstige Exzision am Sprunggelenk, n.n.bez.	82.35.10↔	Fasziotomie der Hohlhand
80.97.10↔	Arthroskopische Exzision am oberen Sprunggelenk	82.35.11↔	Fasziotomie der Hand und Finger mit Neurolyse
80.97.11↔	Sonstige Exzision am oberen Sprunggelenk	82.35.12↔	Fasziotomie der Hand und Finger mit Neurolyse und Arteriolyse
80.97.20↔	Arthroskopische Exzision am unteren Sprunggelenk		
80.97.21↔	Sonstige Exzision am unteren Sprunggelenk		
80.97.30↔	Entnahme eines Knorpeltransplantates am Sprunggelenk		
80.97.99↔	Sonstige Exzision am Sprunggelenk, sonstige		
80.98.00↔	Sonstige Exzision an Fuss- und Zehengelenk, n.n.bez.		
80.98.10↔	Arthroskopische Exzision an Fuss- und Zehengelenken		
80.98.11↔	Sonstige Exzision am Metatarsophalangealgelenk		
80.98.12↔	Sonstige Exzision an sonstigen Fussgelenken		
80.98.13↔	Sonstige Exzision an Zehengelenken		
80.98.99↔	Sonstige Exzision an Fuss- und Zehengelenk, sonstige		

82.35.13↔	Fasziektomie der Hand und Finger mit Arthrolyse	83.71.19↔	Sehnenvorverlagerung, Andere Lokalisation
82.35.99↔	Sonstige Fasziektomie der Hand, sonstige	83.71.99↔	Sehnenvorverlagerung, sonstige
82.39.00↔	Sonstige Exzision von Weichteilen der Hand, n.n.bez	83.75.00↔	Sehnentransfer oder -transplantation, n.n.bez.
82.39.10↔	Sonstige Exzision von Weichteilen der Hand, Exzision von Sehnscheiden der Hand	83.75.10↔	Sehnentransfer oder -transplantation, Kopf und Hals
82.39.99↔	Sonstige Exzision von Weichteilen der Hand, sonstige	83.75.11↔	Sehnentransfer oder -transplantation, Schulter und Axilla
82.46.00↔	Naht an Muskel oder Faszie der Hand, n.n.bez.	83.75.12↔	Sehnentransfer oder -transplantation, Oberarm und Ellenbogen
82.46.10↔	Naht an einer Faszie der Hand	83.75.13↔	Sehnentransfer oder -transplantation, Unterarm
82.46.20↔	Naht an einem Muskel der Hand	83.75.14↔	Sehnentransfer oder -transplantation, Brustwand, Bauch und Rücken
82.46.99↔	Naht an Muskel oder Faszie der Hand, sonstige	83.75.15↔	Sehnentransfer oder -transplantation, Leisten- und Genitalregion und Gesäss
82.51↔	Verlängerung einer Sehne der Hand	83.75.16↔	Sehnentransfer oder -transplantation, Untere Extremität
82.52↔	Verkürzung einer Sehne der Hand	83.75.19↔	Sehnentransfer oder -transplantation, Andere Lokalisation
82.53↔	Reinsertion einer Sehne der Hand	83.75.99↔	Sehnentransfer oder -transplantation, sonstige
82.54↔	Reinsertion eines Muskels der Hand	83.76.00↔	Sonstige Sehnentransposition, n.n.bez.
82.55↔	Sonstige Längenänderung an Muskel oder Sehne der Hand	83.76.10↔	Sonstige Sehnentransposition, Kopf und Hals
82.56↔	Sonstiger Transfer oder Transplantation einer Sehne der Hand	83.76.11↔	Sonstige Sehnentransposition, Schulter und Axilla
82.57.00↔	Sonstige Transposition einer Sehne der Hand, n.n.bez.	83.76.12↔	Sonstige Sehnentransposition, Oberarm und Ellenbogen
82.57.10↔	Sonstige Transposition einer Sehne der Hand, Transposition einer Beugesehne der Hand	83.76.13↔	Sonstige Sehnentransposition, Unterarm
82.57.99↔	Sonstige Transposition einer Sehne der Hand, sonstige	83.76.14↔	Sonstige Sehnentransposition, Brustwand und Rücken
82.58↔	Sonstiger Transfer oder Transplantation eines Handmuskels	83.76.15↔	Sonstige Sehnentransposition, Leisten- und Genitalregion und Gesäss
82.59↔	Sonstige Transposition eines Handmuskels	83.76.16↔	Sonstige Sehnentransposition, Untere Extremität
82.61↔	Pollizisation mit Übertragung von Nerven und Blutversorgung	83.76.19↔	Sonstige Sehnentransposition, Andere Lokalisation
82.69↔	Sonstige Rekonstruktion des Daumens	83.76.99↔	Sonstige Sehnentransposition, sonstige
82.71↔	Rekonstruktion eines Ringbandes	83.79↔	Sonstige Muskeltransposition
82.72.00↔	Plastische Operation an der Hand mit Muskel- oder Faszien-Transplantat, n.n.bez.	83.81.00↔	Sehnentransplantation, n.n.bez.
82.72.10↔	Plastische Operation mit Muskel- oder Faszien-Transplantat an einem Finger	83.81.10↔	Sehnentransplantation, Kopf und Hals
82.72.11↔	Plastische Operation mit Muskel- oder Faszien-Transplantat an sonstigen Teilen der Hand	83.81.11↔	Sehnentransplantation, Schulter und Axilla
82.72.99↔	Plastische Operation an der Hand mit Muskel- oder Faszien-Transplantat, sonstiges	83.81.12↔	Sehnentransplantation, Oberarm und Ellenbogen
82.79↔	Plastische Operation an der Hand mit anderem Transplantat oder Implantat	83.81.13↔	Sehnentransplantation, Unterarm
82.81↔	Transfer eines Fingers, ausgenommen Daumen	83.81.14↔	Sehnentransplantation, Brustwand, Bauch und Rücken
82.82↔	Plastische Rekonstruktion einer Spalthand	83.81.15↔	Sehnentransplantation, Leisten- und Genitalregion und Gesäss
82.83↔	Plastische Rekonstruktion bei Makrodaktylie	83.81.16↔	Sehnentransplantation, Untere Extremität
82.85↔	Sonstige Tenodese an der Hand	83.81.19↔	Sehnentransplantation, Andere Lokalisation
82.86.00↔	Sonstige Tenoplastik an der Hand, n.n.bez.	83.81.99↔	Sehnentransplantation, sonstige
82.86.10↔	Tenoplastik von Beugesehnen der Hand	83.82.10↔	Faszientransplantation, Kopf und Hals
82.86.11↔	Schaffung eines Transplantlagers für Sehnen an der Hand	83.82.11↔	Faszientransplantation, Schulter und Axilla
82.86.12↔	Revision (ohne Wechsel) eines Sehnenimplantates an der Hand	83.82.12↔	Faszientransplantation, Oberarm und Ellenbogen
82.86.13↔	Wechsel eines Sehnenimplantates an der Hand	83.82.13↔	Faszientransplantation, Unterarm
82.86.99↔	Sonstige Tenoplastik an der Hand, sonstige	83.82.14↔	Faszientransplantation, Brustwand, Bauch und Rücken
82.89.10↔	Sehnscheidenplastik an der Hand	83.82.15↔	Faszientransplantation, Leisten- und Genitalregion und Gesäss
82.89.11↔	Knöcherner Refixation von Bänder der Handwurzel und Mittelhand	83.82.16↔	Faszientransplantation, Untere Extremität
82.89.12↔	Knöcherner Refixation von sonstigen Bänder der Hand	83.82.19↔	Faszientransplantation, Andere Lokalisation
82.89.13↔	Gelenkübergreifende Weichteildistraktion bei kongenitalen Anomalien der Hand	83.82.20↔	Transplantation eines lokalen Muskel- oder Faszienlappens, Kopf und Hals
82.89.14↔	Radialisation bei kongenitalen Anomalien der Hand	83.82.21↔	Transplantation eines lokalen Muskel- oder Faszienlappens, Schulter und Axilla
82.89.15↔	Resektion von Schnürringen mit plastischer Rekonstruktion bei kongenitalen Anomalien der Hand	83.82.22↔	Transplantation eines lokalen Muskel- oder Faszienlappens, Oberarm und Ellenbogen
82.89.16↔	Transfer einer Zehe als Fingerersatz	83.82.23↔	Transplantation eines lokalen Muskel- oder Faszienlappens, Unterarm
82.89.99↔	Sonstige plastische Operationen an der Hand, sonstige	83.82.24↔	Transplantation eines lokalen Muskel- oder Faszienlappens, Brustwand, Bauch und Rücken
83.43.00↔	Exzision von Muskel oder Faszie zur Transplantation, n.n.bez.	83.82.25↔	Transplantation eines lokalen Muskel- oder Faszienlappens, Leisten- und Genitalregion und Gesäss
83.43.10↔	Entnahme eines myokutanen Lappens zur Transplantation	83.82.26↔	Transplantation eines lokalen Muskel- oder Faszienlappens, Untere Extremität
83.43.11↔	Entnahme eines osteomyokutanen oder osteofasziokutanen Lappens zur Transplantation	83.82.29↔	Transplantation eines lokalen Muskel- oder Faszienlappens, Andere Lokalisation
83.43.12↔	Entnahme eines sonstigen Lappentransplantates mit mikrovaskulärer Anastomosierung aus Muskel oder Faszie	83.82.30↔	Transplantation eines osteomyokutanen oder osteofasziokutanen Lappens, Kopf und Hals
83.43.99↔	Exzision von Muskel oder Faszie zur Transplantation, sonstige	83.82.31↔	Transplantation eines osteomyokutanen oder osteofasziokutanen Lappens, Schulter und Axilla
83.71.00↔	Sehnenvorverlagerung, n.n.bez.	83.82.32↔	Transplantation eines osteomyokutanen oder osteofasziokutanen Lappens, Oberarm und Ellenbogen
83.71.10↔	Sehnenvorverlagerung, Kopf und Hals	83.82.33↔	Transplantation eines osteomyokutanen oder osteofasziokutanen Lappens, Unterarm
83.71.11↔	Sehnenvorverlagerung, Schulter und Axilla	83.82.34↔	Transplantation eines osteomyokutanen oder osteofasziokutanen Lappens, Brustwand, Bauch und Rücken
83.71.12↔	Sehnenvorverlagerung, Oberarm und Ellenbogen		
83.71.13↔	Sehnenvorverlagerung, Unterarm		
83.71.14↔	Sehnenvorverlagerung, Brustwand, Bauch und Rücken		
83.71.15↔	Sehnenvorverlagerung, Leisten- und Genitalregion und Gesäss		
83.71.16↔	Sehnenvorverlagerung, Untere Extremität		

83.82.35↔	Transplantation eines osteomyokutanen oder osteofasziokutanen Lappens, Leisten- und Genitalregion und Gesäss	86.61.99↔	Vollhauttransplantat an die Hand, sonstige
83.82.36↔	Transplantation eines osteomyokutanen oder osteofasziokutanen Lappens, Untere Extremität	86.62.10↔	Kleinflächiges Spalthauttransplantat an die Hand
83.82.39↔	Transplantation eines osteomyokutanen oder osteofasziokutanen Lappens, Andere Lokalisation	86.62.20↔	Großflächiges Spalthauttransplantat an die Hand
83.82.40↔	Transplantation eines sonstigen Lappentransplantates mit mikrovaskulärer Anastomosierung aus Muskel oder Faszie, Kopf und Hals	86.62.99↔	Sonstiges Hauttransplantat an die Hand, sonstiges
83.82.41↔	Transplantation eines sonstigen Lappentransplantates mit mikrovaskulärer Anastomosierung aus Muskel oder Faszie, Schulter und Axilla	86.63.10↔	Kleinflächiges Vollhauttransplantat an den Kopf (außer Lippe und Mund)
83.82.42↔	Transplantation eines sonstigen Lappentransplantates mit mikrovaskulärer Anastomosierung aus Muskel oder Faszie, Oberarm und Ellenbogen	86.63.11↔	Kleinflächiges Vollhauttransplantat an den Hals
83.82.43↔	Transplantation eines sonstigen Lappentransplantates mit mikrovaskulärer Anastomosierung aus Muskel oder Faszie, Unterarm	86.63.12↔	Kleinflächiges Vollhauttransplantat an Schulter und Oberarm
83.82.44↔	Transplantation eines sonstigen Lappentransplantates mit mikrovaskulärer Anastomosierung aus Muskel oder Faszie, Brustwand, Bauch und Rücken	86.63.13↔	Kleinflächiges Vollhauttransplantat an den Unterarm
83.82.45↔	Transplantation eines sonstigen Lappentransplantates mit mikrovaskulärer Anastomosierung aus Muskel oder Faszie, Leisten- und Genitalregion und Gesäss	86.63.15↔	Kleinflächiges Vollhauttransplantat an Brustwand, Bauch und Rücken
83.82.46↔	Transplantation eines sonstigen Lappentransplantates mit mikrovaskulärer Anastomosierung aus Muskel oder Faszie, Untere Extremität	86.63.16↔	Kleinflächiges Vollhauttransplantat an die Leisten- und Genitalregion
83.82.47↔	Transplantation eines sonstigen Lappentransplantates mit mikrovaskulärer Anastomosierung aus Muskel oder Faszie, Andere Lokalisation	86.63.17↔	Kleinflächiges Vollhauttransplantat an das Gesäss
83.82.99↔	Muskel- oder Faszientransplantation, sonstige	86.63.18↔	Kleinflächiges Vollhauttransplantat an Oberschenkel und Unterschenkel
83.92↔	Einsetzen oder Ersetzen eines Skelettmuskelstimulators	86.63.19↔	Kleinflächiges Vollhauttransplantat an andere Lokalisation
86.4x.00↔	Radikale Exzision einer Hautläsion, n.n.bez.	86.63.1a↔	Kleinflächiges Vollhauttransplantat an den Fuß
86.4x.10↔	Radikale Exzision einer Hautläsion am Kopf mit histographischer Kontrolle	86.63.20↔	Großflächiges Vollhauttransplantat an den Kopf (außer Lippe und Mund)
86.4x.11↔	Radikale Exzision einer Hautläsion des Halses mit histographischer Kontrolle	86.63.21↔	Großflächiges Vollhauttransplantat an den Hals
86.4x.13↔	Radikale Exzision einer Hautläsion an Unterarm und Hand mit histographischer Kontrolle	86.63.22↔	Großflächiges Vollhauttransplantat an Schulter und Oberarm
86.4x.17↔	Radikale Exzision einer Hautläsion an Leisten- und Genitalregion und Gesäss mit histographischer Kontrolle	86.63.23↔	Großflächiges Vollhauttransplantat an den Unterarm
86.4x.18↔	Radikale Exzision einer Hautläsion der unteren Extremität mit histographischer Kontrolle	86.63.25↔	Großflächiges Vollhauttransplantat an Brustwand, Bauch und Rücken
86.4x.19↔	Radikale Exzision einer Hautläsion anderer Lokalisation mit histographischer Kontrolle	86.63.26↔	Großflächiges Vollhauttransplantat an die Leisten- und Genitalregion
86.4x.20↔	Radikale Exzision einer Hautläsion am Kopf mit Transplantation oder Transposition von Haut	86.63.27↔	Großflächiges Vollhauttransplantat an das Gesäss
86.4x.21↔	Radikale Exzision einer Hautläsion des Halses mit Transplantation oder Transposition von Haut	86.63.28↔	Großflächiges Vollhauttransplantat an Oberschenkel und Unterschenkel
86.4x.22↔	Radikale Exzision einer Hautläsion an Schulter und Axilla mit Transplantation oder Transposition von Haut	86.63.29↔	Großflächiges Vollhauttransplantat an andere Lokalisation
86.4x.23↔	Radikale Exzision einer Hautläsion an Oberarm und Ellenbogen mit Transplantation oder Transposition von Haut	86.63.2a↔	Großflächiges Vollhauttransplantat an den Fuß
86.4x.24↔	Radikale Exzision einer Hautläsion des Unterarmes mit Transplantation oder Transposition von Haut	86.63.99↔	Vollhauttransplantat an andere Lokalisationen, sonstige
86.4x.25↔	Radikale Exzision einer Hautläsion der Hand mit Transplantation oder Transposition von Haut	86.71↔	Herauspräparieren und Vorbereiten von gestielten oder freien Lappen
86.4x.26↔	Radikale Exzision einer Hautläsion an Brustwand und Rücken mit Transplantation oder Transposition von Haut	86.72↔	Verschiebung eines gestielten Lappens
86.4x.27↔	Radikale Exzision einer Hautläsion an die Bauchregion mit Transplantation oder Transposition von Haut	86.73.00↔	Anbringen von gestieltem oder freiem Lappen an die Hand, n.n.bez.
86.4x.28↔	Radikale Exzision einer Hautläsion der Leisten- und Genitalregion mit Transplantation oder Transposition von Haut	86.73.10↔	Kleinflächige Dehnungsplastik an die Hand
86.4x.29↔	Radikale Exzision einer Hautläsion anderer Lokalisation mit Transplantation oder Transposition von Haut	86.73.11↔	Kleinflächige Verschiebe-Rotationsplastik an die Hand
86.4x.2a↔	Radikale Exzision einer Hautläsion am Gesäss mit Transplantation oder Transposition von Haut	86.73.12↔	Kleinflächige Transpositionsplastik an die Hand
86.4x.2b↔	Radikale Exzision einer Hautläsion der unteren Extremität mit Transplantation oder Transposition von Haut	86.73.13↔	Kleinflächige Insellappenplastik an die Hand
86.4x.99↔	Radikale Exzision einer Hautläsion, sonstige	86.73.20↔	Großflächige Dehnungsplastik an die Hand
86.61.10↔	Kleinflächiges Vollhauttransplantat an die Hand	86.73.21↔	Großflächige Verschiebe-Rotationsplastik an die Hand
86.61.20↔	Großflächiges Vollhauttransplantat an die Hand	86.73.22↔	Großflächige Transpositionsplastik an die Hand
		86.73.23↔	Großflächige Insellappenplastik an die Hand
		86.73.24↔	Großflächige Z-Plastik an die Hand
		86.73.29↔	Sonstige lokale Lappenplastik an die Hand
		86.73.30↔	Anbringen von freiem Lappen mit mikrovaskulärer Anastomosierung an die Hand
		86.73.40↔	Anbringen von gestieltem regionalem oder gestieltem Fernlappen an die Hand
		86.73.80↔	Kombinierte plastische Eingriffe an Haut und Unterhaut der Hand
		86.73.99↔	Anbringen von gestielten oder freien Lappen an die Hand, sonstige
		86.74.10↔	Kleinflächige Dehnungsplastik am Kopf (außer Lippe und Mund)
		86.74.11↔	Kleinflächige Dehnungsplastik am Hals
		86.74.12↔	Kleinflächige Dehnungsplastik an Schulter und Oberarm
		86.74.13↔	Kleinflächige Dehnungsplastik am Unterarm
		86.74.14↔	Kleinflächige Dehnungsplastik an Brustwand und Rücken
		86.74.15↔	Kleinflächige Dehnungsplastik an der Bauchregion
		86.74.16↔	Kleinflächige Dehnungsplastik an der Leisten- und Genitalregion
		86.74.17↔	Kleinflächige Dehnungsplastik am Gesäss
		86.74.18↔	Kleinflächige Dehnungsplastik an Oberschenkel und Unterschenkel
		86.74.19↔	Kleinflächige Dehnungsplastik, an andere Lokalisationen
		86.74.1a↔	Kleinflächige Dehnungsplastik am Fuß
		86.74.20↔	Kleinflächige Verschiebe-Rotationsplastik am Kopf (außer Lippe und Mund)
		86.74.21↔	Kleinflächige Verschiebe-Rotationsplastik am Hals

86.74.22↔	Kleinflächige Verschiebe-Rotationsplastik an Schulter und Oberarm	86.76.1a↔	Großflächige Dehnungsplastik an Oberschenkel und Unterschenkel
86.74.23↔	Kleinflächige Verschiebe-Rotationsplastik am Unterarm	86.76.1b↔	Großflächige Dehnungsplastik am Fuß
86.74.25↔	Kleinflächige Verschiebe-Rotationsplastik an Brustwand und Rücken	86.76.20↔	Großflächige Verschiebe-Rotationsplastik am Kopf (außer Lippe und Mund)
86.74.26↔	Kleinflächige Verschiebe-Rotationsplastik an der Bauchregion	86.76.21↔	Großflächige Verschiebe-Rotationsplastik am Hals
86.74.27↔	Kleinflächige Verschiebe-Rotationsplastik an der Leisten- und Genitalregion	86.76.22↔	Großflächige Verschiebe-Rotationsplastik an Schulter und Oberarm
86.74.28↔	Kleinflächige Verschiebe-Rotationsplastik am Gesäß	86.76.23↔	Großflächige Verschiebe-Rotationsplastik am Unterarm
86.74.29↔	Kleinflächige Verschiebe-Rotationsplastik, an andere Lokalisationen	86.76.24↔	Großflächige Verschiebe-Rotationsplastik an Brustwand und Rücken
86.74.2a↔	Kleinflächige Verschiebe-Rotationsplastik an Oberschenkel und Unterschenkel	86.76.25↔	Großflächige Verschiebe-Rotationsplastik an der Bauchregion
86.74.2b↔	Kleinflächige Verschiebe-Rotationsplastik am Fuß	86.76.26↔	Großflächige Verschiebe-Rotationsplastik an der Leisten- und Genitalregion
86.74.30↔	Kleinflächige Transpositionsplastik am Kopf (außer Lippe und Mund)	86.76.27↔	Großflächige Verschiebe-Rotationsplastik am Gesäß
86.74.31↔	Kleinflächige Transpositionsplastik am Hals	86.76.28↔	Großflächige Verschiebe-Rotationsplastik an Oberschenkel und Unterschenkel
86.74.32↔	Kleinflächige Transpositionsplastik an Schulter und Oberarm	86.76.29↔	Großflächige Verschiebe-Rotationsplastik an andere Lokalisation
86.74.33↔	Kleinflächige Transpositionsplastik am Unterarm	86.76.2a↔	Großflächige Verschiebe-Rotationsplastik am Fuß
86.74.34↔	Kleinflächige Transpositionsplastik an Brustwand und Rücken	86.76.30↔	Großflächige Transpositionsplastik am Kopf (außer Lippe und Mund)
86.74.35↔	Kleinflächige Transpositionsplastik an der Bauchregion	86.76.31↔	Großflächige Transpositionsplastik am Hals
86.74.36↔	Kleinflächige Transpositionsplastik an der Leisten- und Genitalregion	86.76.32↔	Großflächige Transpositionsplastik an Schulter und Oberarm
86.74.37↔	Kleinflächige Transpositionsplastik am Gesäß	86.76.33↔	Großflächige Transpositionsplastik am Unterarm
86.74.38↔	Kleinflächige Transpositionsplastik an Oberschenkel und Unterschenkel	86.76.34↔	Großflächige Transpositionsplastik an Brustwand und Rücken
86.74.39↔	Kleinflächige Transpositionsplastik, an andere Lokalisationen	86.76.35↔	Großflächige Transpositionsplastik an der Bauchregion
86.74.3a↔	Kleinflächige Transpositionsplastik am Fuß	86.76.36↔	Großflächige Transpositionsplastik an der Leisten- und Genitalregion
86.74.40↔	Kleinflächige Insellappenplastik am Kopf (außer Lippe und Mund)	86.76.37↔	Großflächige Transpositionsplastik am Gesäß
86.74.41↔	Kleinflächige Insellappenplastik am Hals	86.76.38↔	Großflächige Transpositionsplastik an Oberschenkel und Unterschenkel
86.74.42↔	Kleinflächige Insellappenplastik an Schulter und Oberarm	86.76.39↔	Großflächige Transpositionsplastik an andere Lokalisation
86.74.43↔	Kleinflächige Insellappenplastik am Unterarm	86.76.3a↔	Großflächige Transpositionsplastik am Fuß
86.74.44↔	Kleinflächige Insellappenplastik an Brustwand und Rücken	86.76.40↔	Großflächige Insellappenplastik am Kopf (außer Lippe und Mund)
86.74.45↔	Kleinflächige Insellappenplastik an der Bauchregion	86.76.41↔	Großflächige Insellappenplastik am Hals
86.74.46↔	Kleinflächige Insellappenplastik an der Leisten- und Genitalregion	86.76.42↔	Großflächige Insellappenplastik an Schulter und Oberarm
86.74.47↔	Kleinflächige Insellappenplastik am Gesäß	86.76.43↔	Großflächige Insellappenplastik am Unterarm
86.74.48↔	Kleinflächige Insellappenplastik an Oberschenkel und Unterschenkel	86.76.44↔	Großflächige Insellappenplastik an Brustwand und Rücken
86.74.49↔	Kleinflächige Insellappenplastik, an andere Lokalisationen	86.76.45↔	Großflächige Insellappenplastik an der Bauchregion
86.74.4a↔	Kleinflächige Insellappenplastik am Fuß	86.76.46↔	Großflächige Insellappenplastik an der Leisten- und Genitalregion
86.74.99↔	Anbringen von gestieltem oder freiem Lappen an andere Lokalisationen, sonstige	86.76.47↔	Großflächige Insellappenplastik am Gesäß
86.75.10↔	Revision von gestieltem oder freiem Lappen oder freiem Hauttransplantat des Kopfes	86.76.48↔	Großflächige Insellappenplastik an Oberschenkel und Unterschenkel
86.75.11↔	Revision von gestieltem oder freiem Lappen oder freiem Hauttransplantat des Halses	86.76.49↔	Großflächige Insellappenplastik, an andere Lokalisationen
86.75.12↔	Revision von gestieltem oder freiem Lappen oder freiem Hauttransplantat von Schulter und Oberarm	86.76.4a↔	Großflächige Insellappenplastik am Fuß
86.75.13↔	Revision von gestieltem oder freiem Lappen oder freiem Hauttransplantat des Unterarmes	86.76.99↔	Anbringen von gestieltem oder freiem Lappen an andere Lokalisationen, großflächig, sonstige
86.75.14↔	Revision von gestieltem oder freiem Lappen oder freiem Hauttransplantat der Hand	86.77.10↔	Sonstige lokale Lappenplastik am Kopf (außer Lippe und Mund)
86.75.15↔	Revision von gestieltem oder freiem Lappen oder freiem Hauttransplantat der Brustwand und Rücken	86.77.11↔	Sonstige lokale Lappenplastik am Hals
86.75.16↔	Revision von gestieltem oder freiem Lappen oder freiem Hauttransplantat der Bauchregion	86.77.12↔	Sonstige lokale Lappenplastik an Schulter und Oberarm
86.75.17↔	Revision von gestieltem oder freiem Lappen oder freiem Hauttransplantat der unteren Extremität	86.77.13↔	Sonstige lokale Lappenplastik am Unterarm
86.75.19↔	Revision von gestieltem oder freiem Lappen oder freiem Hauttransplantat anderer Lokalisation	86.77.14↔	Sonstige lokale Lappenplastik an Brustwand und Rücken
86.75.99↔	Revision von gestieltem oder freiem Lappen, sonstige	86.77.15↔	Sonstige lokale Lappenplastik an der Bauchregion
86.76.10↔	Großflächige Dehnungsplastik am Kopf (außer Lippe und Mund)	86.77.16↔	Sonstige lokale Lappenplastik an der Leisten- und Genitalregion
86.76.11↔	Großflächige Dehnungsplastik am Hals	86.77.17↔	Sonstige lokale Lappenplastik am Gesäß
86.76.12↔	Großflächige Dehnungsplastik an Schulter und Oberarm	86.77.18↔	Sonstige lokale Lappenplastik an Oberschenkel und Unterschenkel
86.76.13↔	Großflächige Dehnungsplastik am Unterarm	86.77.19↔	Sonstige lokale Lappenplastik, an andere Lokalisationen
86.76.14↔	Großflächige Dehnungsplastik an Brustwand und Rücken	86.77.1a↔	Sonstige lokale Lappenplastik am Fuß
86.76.15↔	Großflächige Dehnungsplastik an der Bauchregion	86.77.99↔	Anbringen von sonstiger lokaler Lappenplastik, sonstige
86.76.16↔	Großflächige Dehnungsplastik an der Leisten- und Genitalregion	86.78.10↔	Anbringen von freiem Lappen mit mikrovasculärer Anastomosierung am Kopf (außer Lippe und Mund)
86.76.17↔	Großflächige Dehnungsplastik am Gesäß	86.78.11↔	Anbringen von freiem Lappen mit mikrovasculärer Anastomosierung am Hals
86.76.19↔	Großflächige Dehnungsplastik, an andere Lokalisationen	86.78.12↔	Anbringen von freiem Lappen mit mikrovasculärer Anastomosierung an Schulter und Oberarm
		86.78.13↔	Anbringen von freiem Lappen mit mikrovasculärer Anastomosierung am Unterarm

86.78.14↔	Anbringen von freiem Lappen mit mikrovaskulärer Anastomosierung an Brustwand und Rücken	86.83.14↔	Gewebereduktionsplastik an Hand
86.78.15↔	Anbringen von freiem Lappen mit mikrovaskulärer Anastomosierung an Bauchregion	86.83.15↔	Gewebereduktionsplastik an der Bauchregion
86.78.16↔	Anbringen von freiem Lappen mit mikrovaskulärer Anastomosierung an der Leisten- und Genitalregion	86.83.16↔	Gewebereduktionsplastik an der Leisten- und Genitalregion oder am Gesäß
86.78.17↔	Anbringen von freiem Lappen mit mikrovaskulärer Anastomosierung am Gesäß	86.83.17↔	Gewebereduktionsplastik an der unteren Extremität
86.78.18↔	Anbringen von freiem Lappen mit mikrovaskulärer Anastomosierung an der unteren Extremität	86.83.19↔	Gewebereduktionsplastik an anderer Lokalisation
86.78.19↔	Anbringen von freiem Lappen mit mikrovaskulärer Anastomosierung an andere Lokalisation	86.83.99↔	Gewebereduktionsplastik, sonstige
86.78.20↔	Anbringen von gestieltem regionalem Lappen oder gestieltem Fernlappen am Kopf (außer Lippe und Mund)	86.91↔	Exzision von Haut zur Transplantation
86.78.21↔	Anbringen von gestieltem regionalem Lappen oder gestieltem Fernlappen am Hals	86.93.10↔	Einsetzen eines Gewebeexpanders am Kopf
86.78.22↔	Anbringen von gestieltem regionalem Lappen oder gestieltem Fernlappen an Schulter und Oberarm	86.93.11↔	Einsetzen eines Gewebeexpanders am Hals
86.78.23↔	Anbringen von gestieltem regionalem Lappen oder gestieltem Fernlappen am Unterarm	86.93.12↔	Einsetzen eines Gewebeexpanders an Schulter und Oberarm
86.78.24↔	Anbringen von gestieltem regionalem Lappen oder gestieltem Fernlappen an Brustwand und Rücken	86.93.13↔	Einsetzen eines Gewebeexpanders am Unterarm
86.78.25↔	Anbringen von gestieltem regionalem Lappen oder gestieltem Fernlappen an die Bauchregion	86.93.14↔	Einsetzen eines Gewebeexpanders an der Hand
86.78.26↔	Anbringen von gestieltem regionalem Lappen oder gestieltem Fernlappen an der Leisten- und Genitalregion	86.93.15↔	Einsetzen eines Gewebeexpanders an Brustwand und Rücken
86.78.27↔	Anbringen von gestieltem regionalem Lappen oder gestieltem Fernlappen am Gesäß	86.93.16↔	Einsetzen eines Gewebeexpanders an der Bauchregion
86.78.28↔	Anbringen von gestieltem regionalem Lappen oder gestieltem Fernlappen an der unteren Extremität	86.93.18↔	Einsetzen eines Gewebeexpanders an der unteren Extremität
86.78.29↔	Anbringen von gestieltem regionalem Lappen oder gestieltem Fernlappen an andere Lokalisation	86.93.99↔	Einsetzen eines Gewebeexpanders, sonstige
86.78.30↔	Kombinierte plastische Eingriffe an Haut und Unterhaut des Kopfes (außer Lippe und Mund)	92.27.00↔	Implantation oder Einsetzen radioaktiver Elemente (Brachytherapie mit umschlossenen Radionukliden), Körperoberfläche, sonstiger oder n.n.bez. Applikationsort
86.78.31↔	Kombinierte plastische Eingriffe an Haut und Unterhaut des Halses	92.27.10↔	Implantation oder Einsetzen radioaktiver Elemente (Brachytherapie mit umschlossenen Radionukliden), weibliche Geschlechtsorgane, n.n.bez.
86.78.32↔	Kombinierte plastische Eingriffe an Haut und Unterhaut von Schulter und Oberarm	92.27.11↔	Implantation oder Einsetzen radioaktiver Elemente (Brachytherapie mit umschlossenen Radionukliden), intrauterin
86.78.33↔	Kombinierte plastische Eingriffe an Haut und Unterhaut des Unterarmes	92.27.12↔	Implantation oder Einsetzen radioaktiver Elemente (Brachytherapie mit umschlossenen Radionukliden), intravaginal
86.78.34↔	Kombinierte plastische Eingriffe an Haut und Unterhaut von Brustwand und Rücken	92.27.13↔	Implantation oder Einsetzen radioaktiver Elemente (Brachytherapie mit umschlossenen Radionukliden), intrauterin und intravaginal kombiniert
86.78.35↔	Kombinierte plastische Eingriffe an Haut und Unterhaut von Bauchregion	92.27.21↔	Implantation oder Einsetzen radioaktiver Elemente (Brachytherapie mit umschlossenen Radionukliden), Körperoberfläche
86.78.36↔	Kombinierte plastische Eingriffe an Haut und Unterhaut der Leisten- und Genitalregion	92.27.22↔	Implantation oder Einsetzen radioaktiver Elemente (Brachytherapie mit umschlossenen Radionukliden), intrakavitär
86.78.37↔	Kombinierte plastische Eingriffe an Haut und Unterhaut des Gesäßes	92.27.23↔	Implantation oder Einsetzen radioaktiver Elemente (Brachytherapie mit umschlossenen Radionukliden), intraluminal
86.78.38↔	Kombinierte plastische Eingriffe an Haut und Unterhaut der unteren Extremität	92.27.30↔	Implantation oder Einsetzen radioaktiver Elemente (Brachytherapie mit umschlossenen Radionukliden), Gefäß n.n.bez.
86.78.39↔	Kombinierte plastische Eingriffe an Haut und Unterhaut anderer Lokalisation	92.27.31↔	Implantation oder Einsetzen radioaktiver Elemente (Brachytherapie mit umschlossenen Radionukliden), Koronargefäß
86.78.40↔	Anbringen von sonstigem gestielten oder freien Lappen am Kopf (außer Lippe und Mund)	92.27.39↔	Implantation oder Einsetzen radioaktiver Elemente (Brachytherapie mit umschlossenen Radionukliden), sonstiges Gefäß
86.78.41↔	Anbringen von sonstigem gestielten oder freien Lappen am Hals	92.27.40↔	Implantation oder Einsetzen radioaktiver Elemente (Brachytherapie mit umschlossenen Radionukliden), intraoperativ
86.78.42↔	Anbringen von sonstigem gestielten oder freien Lappen an Schulter und Oberarm	92.27.70↔	Radioaktive Moulagen, n.n.bez.
86.78.43↔	Anbringen von sonstigem gestielten oder freien Lappen am Unterarm	92.27.71↔	Radioaktive Moulagen: Konstruktion und Applikation von oberflächlichen radioaktiven Moulagen
86.78.44↔	Anbringen von sonstigem gestielten oder freien Lappen an Brustwand und Rücken	92.27.72↔	Radioaktive Moulagen: Konstruktion und Applikation von nicht auf der Körperoberfläche verwendeten Applikatoren
86.78.45↔	Anbringen von sonstigem gestielten oder freien Lappen an die Bauchregion	92.27.73↔	Radioaktive Moulagen: Konstruktion und Applikation von Augenapplikatoren
86.78.46↔	Anbringen von sonstigem gestielten oder freien Lappen an der Leisten- und Genitalregion	92.27.79↔	Radioaktive Moulagen, sonstige
86.78.47↔	Anbringen von sonstigem gestielten oder freien Lappen am Gesäß	92.28.00↔	Injektion oder Instillation von Radioisotopen, n.n.bez.
86.78.48↔	Anbringen von sonstigem gestielten oder freien Lappen an der unteren Extremität	92.28.01↔	Instillation von offenen Radionukliden in Gelenke
86.78.49↔	Anbringen von sonstigem gestielten oder freien Lappen an andere Lokalisation	92.28.02↔	Radiojodtherapie: Radiojodtherapie bis 1,2 GBq I-131: Ohne Gabe von rekombinantem Thyreotropin (rh-TSH)
86.83.00↔	Gewebereduktionsplastik, n.n.bez.	92.28.03↔	Radiojodtherapie: Radiojodtherapie bis 1,2 GBq I-131: Mit Gabe von rekombinantem Thyreotropin (rh-TSH)
86.83.13↔	Gewebereduktionsplastik an Unterarm	92.28.04↔	Radiojodtherapie: Radiojodtherapie über 1,2 bis unter 5 GBq I-131: Ohne Gabe von rekombinantem Thyreotropin (rh-TSH)
		92.28.05↔	Radiojodtherapie: Radiojodtherapie über 1,2 bis unter 5 GBq I-131: Mit Gabe von rekombinantem Thyreotropin (rh-TSH)
		92.28.06↔	Radiojodtherapie: Radiojodtherapie mit 5 und mehr GBq I-131: Ohne Gabe von rekombinantem Thyreotropin (rh-TSH)
		92.28.07↔	Radiojodtherapie: Radiojodtherapie mit 5 und mehr GBq I-131: Mit Gabe von rekombinantem Thyreotropin (rh-TSH)
		92.28.11↔	Therapie mit offenen Radionukliden bei Knochenmetastasen

92.28.12↔	Intravenöse palliative Schmerztherapie mit offenen Radionuklidern bei Knochenmetastasen	92.29.31↔	Interstitielle Brachytherapie mit Implantation von permanenten Strahlern, bis zu 10 Quellen
92.28.13↔	Radiorezeptortherapie mit DOTA-konjugierten Somatostatin-Analoga	92.29.32↔	Interstitielle Brachytherapie mit Implantation von permanenten Strahlern, von 10 bis 15 Quellen
92.28.20↔	Radioimmuntherapie mit 90Y-Ibritumomab-Tiuxetan, parenteral	92.29.33↔	Interstitielle Brachytherapie mit Implantation von permanenten Strahlern, von 16 bis 20 Quellen
92.28.21↔	Gabe von Jod-131-MIBG (Metajodbenzylguanidin) parenteral	92.29.34↔	Interstitielle Brachytherapie mit Implantation von permanenten Strahlern, von 21 bis 25 Quellen
92.28.31↔	Selektive intravaskuläre Radiochemoembolisation mit I-131-Lipiodol	92.29.35↔	Interstitielle Brachytherapie mit Implantation von permanenten Strahlern, von 26 bis bis 30 Quellen
92.28.32↔	Selektive intravaskuläre Radionuklidtherapie (SIRT) durch Embolisation von Yttrium-90-markierten Mikrosphären	92.29.36↔	Interstitielle Brachytherapie mit Implantation von permanenten Strahlern, von 31 bis bis 35 Quellen
92.28.33↔	Endovaskuläre Brachytherapie mit Rhenium-188	92.29.37↔	Interstitielle Brachytherapie mit Implantation von permanenten Strahlern, von 36 bis bis 40 Quellen
92.29.11↔	Interstitielle Brachytherapie mit Implantation von entfernbaren Strahlern in einer Ebene, niedrige Dosisleistung	92.29.38↔	Interstitielle Brachytherapie mit Implantation von permanenten Strahlern, von 41 bis bis 45 Quellen
92.29.12↔	Interstitielle Brachytherapie mit Implantation von entfernbaren Strahlern in einer Ebene, gepulste Dosisleistung (Pulsed dose rate)	92.29.39↔	Interstitielle Brachytherapie mit Implantation von permanenten Strahlern, von 46 bis bis 50 Quellen
92.29.13↔	Interstitielle Brachytherapie mit Implantation von entfernbaren Strahlern in einer Ebene, hohe Dosisleistung	92.29.3a↔	Interstitielle Brachytherapie mit Implantation von permanenten Strahlern, von 51 bis bis 55 Quellen
92.29.19↔	Interstitielle Brachytherapie mit Implantation von entfernbaren Strahlern in einer Ebene, sonstige	92.29.3b↔	Interstitielle Brachytherapie mit Implantation von permanenten Strahlern, von 56 bis bis 60 Quellen
92.29.21↔	Interstitielle Brachytherapie mit Volumenimplantation von entfernbaren Strahlern in mehreren Ebenen, niedrige Dosisleistung	92.29.3c↔	Interstitielle Brachytherapie mit Implantation von permanenten Strahlern, von 61 bis bis 65 Quellen
92.29.22↔	Interstitielle Brachytherapie mit Volumenimplantation von entfernbaren Strahlern in mehreren Ebenen, gepulste Dosisleistung (Pulsed dose rate)	92.29.3d↔	Interstitielle Brachytherapie mit Implantation von permanenten Strahlern, von 66 bis bis 70 Quellen
92.29.23↔	Interstitielle Brachytherapie mit Volumenimplantation von entfernbaren Strahlern in mehreren Ebenen, hohe Dosisleistung	92.29.3e↔	Interstitielle Brachytherapie mit Implantation von permanenten Strahlern, mehr als 70 Quellen
92.29.24↔	Brachytherapie mit Implantation von entfernbaren Strahlern in mehreren Ebenen, hohe Dosisleistung, intraoperativ		
92.29.29↔	Interstitielle Brachytherapie mit Volumenimplantation von entfernbaren Strahlern in mehreren Ebenen, sonstige		

Prozedur B39-10

92.20↔	Infusion von flüssigem Radioisotop	92.24.21↔	Teleradiotherapie mit Photonen, Linearbeschleuniger, bis zu 2 Bestrahlungsfelder: Ohne bildgestützte Einstellung
92.21.00↔	Oberflächenstrahlentherapie: n.n.bez.	92.24.22↔	Teleradiotherapie mit Photonen, Linearbeschleuniger, mehr als 2 Bestrahlungsfelder: Ohne bildgestützte Einstellung
92.21.01↔	Oberflächenstrahlentherapie: Bis zu 2 Bestrahlungsfeldern	92.24.23↔	Teleradiotherapie mit Photonen, Linearbeschleuniger, 3D-geplante Bestrahlung: Ohne bildgestützte Einstellung
92.21.02↔	Oberflächenstrahlentherapie: Mehr als 2 Bestrahlungsfelder	92.24.24↔	Teleradiotherapie mit Photonen, Linearbeschleuniger, intensitätsmodulierte Radiotherapie: Ohne bildgestützte Einstellung
92.22.00↔	Orthovoltstrahlentherapie: n.n.bez. Orthovoltstrahlentherapie: n.n.bez.	92.24.30↔	Teleradiotherapie mit Photonen: hochkomplexe Radiotherapie mit spezialisierter Ausstattung
92.22.01↔	Orthovoltstrahlentherapie: Bis zu 2 Bestrahlungsfeldern	92.25.00↔	Teleradiotherapie mit Elektronen, Linearbeschleuniger, n.n.bez.
92.22.02↔	Orthovoltstrahlentherapie: Mehr als 2 Bestrahlungsfelder	92.25.01↔	Teleradiotherapie mit Elektronen, Linearbeschleuniger, Großfeldbestrahlung
92.22.11↔	Intraoperative Röntgenstrahlentherapie, bis 300 kV	92.25.02↔	Teleradiotherapie mit Elektronen, Linearbeschleuniger, Halbkörperbestrahlung
92.22.12↔	Intraoperative Röntgenstrahlentherapie, 300 kV - < 1 MV	92.25.03↔	Teleradiotherapie mit Elektronen, Linearbeschleuniger, Ganzkörperbestrahlung
92.22.19↔	Intraoperative Röntgenstrahlentherapie, sonstige	92.25.04↔	Teleradiotherapie mit Elektronen, Linearbeschleuniger, Intraoperative Strahlentherapie
92.23.00↔	Hochvoltstrahlentherapie, n.n.bez.	92.25.09↔	Teleradiotherapie mit Elektronen, Linearbeschleuniger, sonstige
92.23.01↔	Telekobaltgerät bis zu 2 Bestrahlungsfelder	92.25.11↔	Teleradiotherapie mit Elektronen, Linearbeschleuniger, mit bildgestützte Einstellung
92.23.02↔	Telekobaltgerät 3 bis 4 Bestrahlungsfelder	92.25.12↔	Teleradiotherapie mit Elektronen, Linearbeschleuniger, bis zu 2 Bestrahlungsfelder, mit bildgestützte Einstellung
92.23.03↔	Telekobaltgerät mehr als 4 Bestrahlungsfelder oder 3D-geplante Bestrahlung	92.25.13↔	Teleradiotherapie mit Elektronen, Linearbeschleuniger, mehr als 2 Bestrahlungsfelder, mit bildgestützter Einstellung
92.23.08↔	Hochvoltstrahlentherapie: andere Isotope	92.25.14↔	Teleradiotherapie mit Elektronen, Linearbeschleuniger, 3D-geplante Bestrahlung, mit bildgestützter Einstellung
92.23.09↔	Telekobaltgerät, Sonstige	92.25.15↔	Teleradiotherapie mit Elektronen, Linearbeschleuniger, intensitätsmodulierte Radiotherapie, mit bildgestützter Einstellung
92.24.00↔	Teleradiotherapie mit Photonen, Linearbeschleuniger, n.n.bez.	92.25.21↔	Teleradiotherapie mit Elektronen, Linearbeschleuniger, bis zu 2 Bestrahlungsfelder, ohne bildgestützte Einstellung
92.24.01↔	Teleradiotherapie mit Photonen, Linearbeschleuniger, Großfeldbestrahlung	92.25.22↔	Teleradiotherapie mit Elektronen, Linearbeschleuniger, mehr als 2 Bestrahlungsfelder, ohne bildgestützte Einstellung
92.24.02↔	Teleradiotherapie mit Photonen, Linearbeschleuniger, Halbkörperbestrahlung	92.25.23↔	Teleradiotherapie mit Elektronen, Linearbeschleuniger, 3D-geplante Bestrahlung, ohne bildgestützte Einstellung
92.24.03↔	Teleradiotherapie mit Photonen, Linearbeschleuniger, Ganzkörperbestrahlung		
92.24.04↔	Teleradiotherapie mit Photonen, Linearbeschleuniger, Intraoperative Strahlentherapie		
92.24.09↔	Teleradiotherapie mit Photonen, Linearbeschleuniger, sonstige		
92.24.11↔	Teleradiotherapie mit Photonen, Linearbeschleuniger, bis zu 2 Bestrahlungsfelder: Mit bildgestützter Einstellung		
92.24.12↔	Teleradiotherapie mit Photonen, Linearbeschleuniger, mehr als 2 Bestrahlungsfelder: Mit bildgestützter Einstellung		
92.24.13↔	Teleradiotherapie mit Photonen, Linearbeschleuniger, 3D-geplante Bestrahlung: Mit bildgestützter Einstellung		
92.24.14↔	Teleradiotherapie mit Photonen, Linearbeschleuniger, intensitätsmodulierte Radiotherapie: Mit bildgestützter Einstellung		

92.25.24↔	Teleradiotherapie mit Elektronen, Linearbeschleuniger, intensitätsmodulierte Radiotherapie, ohne bildgestützte Einstellung	92.28.21↔	Gabe von Jod-131-MIBG (Metajodbenzylguanidin) parenteral
92.26.00↔	Teleradiotherapie mit anderen Partikelstrahlen, n.n.bez.	92.28.31↔	Selektive intravaskuläre Radiochemoembolisation mit I-131-Lipiodol
92.26.10↔	Protonentherapie, bis zu 2 Bestrahlungsfelder, ohne bildgestützte Einstellung	92.28.32↔	Selektive intravaskuläre Radionuklidtherapie (SIRT) durch Embolisation von Yttrium-90-markierten Mikrosphären
92.26.11↔	Protonentherapie, bis zu 2 Bestrahlungsfelder, mit bildgestützter Einstellung	92.28.33↔	Endovaskuläre Brachytherapie mit Rhenium-188
92.26.20↔	Protonentherapie, mehr als 2 Bestrahlungsfelder, ohne bildgestützte Einstellung	92.29.00↔	Brachytherapie mit umschlossenen Radionukliden, n.n. bez.
92.26.21↔	Protonentherapie, mehr als 2 Bestrahlungsfelder, mit bildgestützter Einstellung	92.29.09↔	Brachytherapie mit umschlossenen Radionukliden, sonstige
92.26.99↔	Teleradiotherapie mit anderen Partikelstrahlen, sonstige	92.29.11↔	Interstitielle Brachytherapie mit Implantation von entfernbaren Strahlern in einer Ebene, niedrige Dosisleistung
92.27.00↔	Implantation oder Einsetzen radioaktiver Elemente (Brachytherapie mit umschlossenen Radionukliden), Körperoberfläche, sonstiger oder n.n.bez. Applikationsort	92.29.12↔	Interstitielle Brachytherapie mit Implantation von entfernbaren Strahlern in einer Ebene, gepulste Dosisleistung (Pulsed dose rate)
92.27.10↔	Implantation oder Einsetzen radioaktiver Elemente (Brachytherapie mit umschlossenen Radionukliden), weibliche Geschlechtsorgane, n.n.bez.	92.29.13↔	Interstitielle Brachytherapie mit Implantation von entfernbaren Strahlern in einer Ebene, hohe Dosisleistung
92.27.11↔	Implantation oder Einsetzen radioaktiver Elemente (Brachytherapie mit umschlossenen Radionukliden), intrauterin	92.29.19↔	Interstitielle Brachytherapie mit Implantation von entfernbaren Strahlern in einer Ebene, sonstige
92.27.12↔	Implantation oder Einsetzen radioaktiver Elemente (Brachytherapie mit umschlossenen Radionukliden), intravaginal	92.29.21↔	Interstitielle Brachytherapie mit Volumenimplantation von entfernbaren Strahlern in mehreren Ebenen, niedrige Dosisleistung
92.27.13↔	Implantation oder Einsetzen radioaktiver Elemente (Brachytherapie mit umschlossenen Radionukliden), intrauterin und intravaginal kombiniert	92.29.22↔	Interstitielle Brachytherapie mit Volumenimplantation von entfernbaren Strahlern in mehreren Ebenen, gepulste Dosisleistung (Pulsed dose rate)
92.27.21↔	Implantation oder Einsetzen radioaktiver Elemente (Brachytherapie mit umschlossenen Radionukliden), Körperoberfläche	92.29.23↔	Interstitielle Brachytherapie mit Volumenimplantation von entfernbaren Strahlern in mehreren Ebenen, hohe Dosisleistung
92.27.22↔	Implantation oder Einsetzen radioaktiver Elemente (Brachytherapie mit umschlossenen Radionukliden), intrakavitär	92.29.24↔	Brachytherapie mit Implantation von entfernbaren Strahlern in mehreren Ebenen, hohe Dosisleistung, intraoperativ
92.27.23↔	Implantation oder Einsetzen radioaktiver Elemente (Brachytherapie mit umschlossenen Radionukliden), intraluminal	92.29.29↔	Interstitielle Brachytherapie mit Volumenimplantation von entfernbaren Strahlern in mehreren Ebenen, sonstige
92.27.30↔	Implantation oder Einsetzen radioaktiver Elemente (Brachytherapie mit umschlossenen Radionukliden), Gefäss n.n.bez.	92.29.31↔	Interstitielle Brachytherapie mit Implantation von permanenten Strahlern, bis zu 10 Quellen
92.27.31↔	Implantation oder Einsetzen radioaktiver Elemente (Brachytherapie mit umschlossenen Radionukliden), Koronargefäss	92.29.32↔	Interstitielle Brachytherapie mit Implantation von permanenten Strahlern, von 10 bis 15 Quellen
92.27.39↔	Implantation oder Einsetzen radioaktiver Elemente (Brachytherapie mit umschlossenen Radionukliden), sonstiges Gefäss	92.29.33↔	Interstitielle Brachytherapie mit Implantation von permanenten Strahlern, von 16 bis 20 Quellen
92.27.40↔	Implantation oder Einsetzen radioaktiver Elemente (Brachytherapie mit umschlossenen Radionukliden), intraoperativ	92.29.34↔	Interstitielle Brachytherapie mit Implantation von permanenten Strahlern, von 21 bis 25 Quellen
92.27.70↔	Radioaktive Moulagen, n.n.bez.	92.29.35↔	Interstitielle Brachytherapie mit Implantation von permanenten Strahlern, von 26 bis bis 30 Quellen
92.27.71↔	Radioaktive Moulagen: Konstruktion und Applikation von oberflächlichen radioaktiven Moulagen	92.29.36↔	Interstitielle Brachytherapie mit Implantation von permanenten Strahlern, von 31 bis bis 35 Quellen
92.27.72↔	Radioaktive Moulagen: Konstruktion und Applikation von nicht auf der Körperoberfläche verwendeten Applikatoren	92.29.37↔	Interstitielle Brachytherapie mit Implantation von permanenten Strahlern, von 36 bis bis 40 Quellen
92.27.73↔	Radioaktive Moulagen: Konstruktion und Applikation von Augenapplikatoren	92.29.38↔	Interstitielle Brachytherapie mit Implantation von permanenten Strahlern, von 41 bis bis 45 Quellen
92.27.79↔	Radioaktive Moulagen, sonstige	92.29.39↔	Interstitielle Brachytherapie mit Implantation von permanenten Strahlern, von 46 bis bis 50 Quellen
92.28.00↔	Injektion oder Instillation von Radioisotopen, n.n.bez.	92.29.3a↔	Interstitielle Brachytherapie mit Implantation von permanenten Strahlern, von 51 bis bis 55 Quellen
92.28.01↔	Instillation von offenen Radionukliden in Gelenke	92.29.3b↔	Interstitielle Brachytherapie mit Implantation von permanenten Strahlern, von 56 bis bis 60 Quellen
92.28.02↔	Radiojodtherapie: Radiojodtherapie bis 1,2 GBq I-131: Ohne Gabe von rekombinantem Thyreotropin (rh-TSH)	92.29.3c↔	Interstitielle Brachytherapie mit Implantation von permanenten Strahlern, von 61 bis bis 65 Quellen
92.28.03↔	Radiojodtherapie: Radiojodtherapie bis 1,2 GBq I-131: Mit Gabe von rekombinantem Thyreotropin (rh-TSH)	92.29.3d↔	Interstitielle Brachytherapie mit Implantation von permanenten Strahlern, von 66 bis bis 70 Quellen
92.28.04↔	Radiojodtherapie: Radiojodtherapie über 1,2 bis unter 5 GBq I-131: Ohne Gabe von rekombinantem Thyreotropin (rh-TSH)	92.29.3e↔	Interstitielle Brachytherapie mit Implantation von permanenten Strahlern, mehr als 70 Quellen
92.28.05↔	Radiojodtherapie: Radiojodtherapie über 1,2 bis unter 5 GBq I-131: Mit Gabe von rekombinantem Thyreotropin (rh-TSH)	92.29.40↔	Brachytherapie mit Oberflächenapplikatoren, n.n.bez.
92.28.06↔	Radiojodtherapie: Radiojodtherapie mit 5 und mehr GBq I-131: Ohne Gabe von rekombinantem Thyreotropin (rh-TSH)	92.29.49↔	Brachytherapie mit Oberflächenapplikatoren, sonstige
92.28.07↔	Radiojodtherapie: Radiojodtherapie mit 5 und mehr GBq I-131: Mit Gabe von rekombinantem Thyreotropin (rh-TSH)	92.29.51↔	Entfernung von umschlossenen Radionukliden oder inaktiven Applikatoren unter Anästhesie
92.28.11↔	Therapie mit offenen Radionukliden bei Knochenmetastasen	92.30.00↔	Stereotaktische Bestrahlung, einzeitig, n.n.bez.
92.28.12↔	Intravenöse palliative Schmerztherapie mit offenen Radionukliden bei Knochenmetastasen	92.30.01↔	Stereotaktische Bestrahlung, einzeitig: Zerebral, n.n.bez.
92.28.13↔	Radiorezeptortherapie mit DOTA-konjugierten Somatostatin-Analoga	92.30.02↔	Stereotaktische Bestrahlung, einzeitig: Extrazerebral, n.n.bez.
92.28.20↔	Radioimmuntherapie mit 90Y-Ibritumomab-Tiuxetan, parenteral	92.30.20↔	Stereotaktische Bestrahlung, einzeitig: Zerebral, intensitätsmodulierte Radiotherapie
		92.30.21↔	Stereotaktische Bestrahlung, einzeitig: Zerebral, intensitätsmodulierte Bogenbestrahlung (IMAT)
		92.30.22↔	Stereotaktische Bestrahlung, einzeitig: Zerebral, bildgestützte Einstellung
		92.30.30↔	Stereotaktische Bestrahlung, einzeitig: Extrazerebral, intensitätsmodulierte Radiotherapie

92.30.31↔ Stereotaktische Bestrahlung, einzeitig: Extrazerebral, intensitätsmodulierte Bogenbestrahlung (IMAT)	92.39.21↔ Andere Hochvoltstrahlentherapie, stereotaktische Bestrahlung, fraktioniert: zerebral, intensitätsmodulierte Bogenbestrahlung (IMAT)
92.30.32↔ Stereotaktische Bestrahlung, einzeitig: Extrazerebral, bildgestützte Einstellung	92.39.22↔ Andere Hochvoltstrahlentherapie, stereotaktische Bestrahlung, fraktioniert: zerebral, bildgestützte Einstellung
92.30.99↔ Stereotaktische Bestrahlung, einzeitig, sonstige	92.39.29↔ Andere Hochvoltstrahlentherapie, stereotaktische Bestrahlung, fraktioniert, zerebral, sonstige
92.31.00↔ Radiochirurgie mit Photonen n.n. bez., zerebral	92.39.30↔ Andere Hochvoltstrahlentherapie, stereotaktische Bestrahlung, fraktioniert: extrazerebral, intensitätsmodulierte Radiotherapie
92.31.10↔ Radiochirurgie mit Photonen n.n. bez., extrazerebral	92.39.31↔ Andere Hochvoltstrahlentherapie, stereotaktische Bestrahlung, fraktioniert: extrazerebral, intensitätsmodulierte Bogenbestrahlung (IMAT)
92.32.00↔ Mehrquellige Photon-Radiochirurgie, n.n.bez.	92.39.32↔ Andere Hochvoltstrahlentherapie, stereotaktische Bestrahlung, fraktioniert: extrazerebral, bildgestützte Einstellung
92.32.01↔ Mehrquellige Photon-Radiochirurgie: Gamma-knife	92.39.39↔ Andere Hochvoltstrahlentherapie, stereotaktische Bestrahlung, fraktioniert, extrazerebral, sonstige
92.33.00↔ Teilchen-Radiochirurgie, n.n.bez.	92.41↔ Intraoperative Strahlentherapie mit Elektronen
92.33.01↔ Andere Hochvoltstrahlentherapie: Stereotaktische Bestrahlung, einzeitig, zerebral	
92.33.11↔ Andere Hochvoltstrahlentherapie: Stereotaktische Bestrahlung, einzeitig, extrazerebral	
92.39.01↔ Andere Hochvoltstrahlentherapie, stereotaktische Bestrahlung, fraktioniert, zerebral, n.n.bez.	
92.39.11↔ Andere Hochvoltstrahlentherapie, stereotaktische Bestrahlung, fraktioniert, extrazerebral, n.n.bez.	
92.39.20↔ Andere Hochvoltstrahlentherapie, stereotaktische Bestrahlung, fraktioniert: zerebral, intensitätsmodulierte Radiotherapie	

Prozedur B39-11

99.ba.11‡↔ Neurologische Komplexbehandlung des akuten Schlaganfalls in Stroke Center (SC), mindestens 24 Stunden bis höchstens 72 Stunden

ADRG B42 Frührehabilitation bei Krankheiten und Störungen des Nervensystems bis 27 Tage

Prozedur in Tabelle B42-1

DRG B42A Frührehabilitation bei Krankheiten und Störungen des Nervensystems bis 27 Tage, mit neurologischer Komplexbehandlung des akuten Schlaganfalls

Mindestens eine Prozedur in Tabelle B42-2

DRG B42B Frührehabilitation bei Krankheiten und Störungen des Nervensystems bis 27 Tage, ohne neurologische Komplexbehandlung des akuten Schlaganfalls

Prozedur B42-1

93.89.11‡↔ Neurologisch-neurochirurgische Frührehabilitation, mindestens 14 bis höchstens 20 Behandlungstages	93.89.14‡↔ Neurologisch-neurochirurgische Frührehabilitation, mindestens 42 bis höchstens 55 Behandlungstage
93.89.12‡↔ Neurologisch-neurochirurgische Frührehabilitation, mindestens 21 bis höchstens 27 Behandlungstage	93.89.15‡↔ Neurologisch-neurochirurgische Frührehabilitation, mindestens 56 Behandlungstage
93.89.13‡↔ Neurologisch-neurochirurgische Frührehabilitation, mindestens 28 bis höchstens 41 Behandlungstage	

Prozedur B42-2

99.ba.11‡↔ Neurologische Komplexbehandlung des akuten Schlaganfalls in Stroke Center (SC), mindestens 24 Stunden bis höchstens 72 Stunden	99.ba.12‡↔ Neurologische Komplexbehandlung des akuten Schlaganfalls in Stroke Center (SC), mehr als 72 Stunden
---	--

ADRG B43 Frührehabilitation bei Krankheiten und Störungen des Nervensystems mehr als 27 Tage

Prozedur in Tabelle B43-1

DRG B43Z Frührehabilitation bei Krankheiten und Störungen des Nervensystems mehr als 27 Tage

Prozedur B43-1

93.89.13†↔ Neurologisch-neurochirurgische Frührehabilitation, mindestens 28 bis höchstens 41 Behandlungstage
 93.89.14†↔ Neurologisch-neurochirurgische Frührehabilitation, mindestens 42 bis höchstens 55 Behandlungstage

93.89.15†↔ Neurologisch-neurochirurgische Frührehabilitation, mindestens 56 Behandlungstage

ADRG B48**Frührehabilitation bei Multipler Sklerose und zerebellarer Ataxie oder nicht akuter Paraplegie / Tetraplegie**

Prozedur in Tabelle B48-3 und (Hauptdiagnose in Tabelle B48-1 oder Hauptdiagnose in Tabelle B48-2)

DRG B48Z**Frührehabilitation bei Multipler Sklerose und zerebellarer Ataxie oder nicht akuter Paraplegie / Tetraplegie****Hauptdiagnose B48-1**

G11.0	Angeborene nichtprogressive Ataxie	G35.9	Multiple Sklerose, nicht näher bezeichnet
G11.1	Früh beginnende zerebellare Ataxie	G36.0	Neuromyelitis optica [Devic-KH]
G11.2	Spät beginnende zerebellare Ataxie	G36.1	Akut u subak hämorrhag Leukoenzephalitis [Hurst]
G11.3	Zerebellare Ataxie defekt DNA-Reparatursystem	G36.8	Sonstige nbez akute disseminierte Demyelinisation
G11.4	Hereditäre spastische Paraplegie	G36.9	Akute disseminierte Demyelinisation, nnbez
G11.8	Sonstige hereditäre Ataxien	G37.0	Diffuse Hirmsklerose
G11.9	Hereditäre Ataxie, nnbez	G37.1	Zentrale Demyelinisation Corpus callosum
G35.0	Erstmanifestation einer multiplen Sklerose	G37.2	Zentrale pontine Myelinolyse
G35.10	MS m schubförm Verl: OA akute Exazerbation od Progress	G37.3	Myelitis transversa acuta b demyelinisier KH ZNS
G35.11	MS m schubförm Verl: MA akute Exazerbation od Progress	G37.4	Subakute nekrotisierende Myelitis [Foix-Alajouanine-Synd]
G35.20	MS m prim chron Verl: OA akute Exazerbation od Progress	G37.5	Konzentr Sklerose [Baló-KH]
G35.21	MS m prim chron Verl: MA akute Exazerbation od Progress	G37.8	Sonst nbez demyelinisierende KH ZNS
G35.30	MS m sek chron Verl: OA akute Exazerbation od Progress	G37.9	Demyelinisierende KH ZNS, nnbez
G35.31	MS m sek chron Verl: MA akute Exazerbation od Progress		

Hauptdiagnose B48-2

G04.1	Tropische spastische Paraplegie	G82.32	Schlaff Tetrapares u Tetrapleg, chron kompl QSL
G82.02	Schlaff Parapares u Parapleg, chron kompl QSL	G82.33	Schlaff Tetrapares u Tetrapleg, chron inkompl QSL
G82.03	Schlaff Parapares u Parapleg, chron inkompl QSL	G82.39	Schlaff Tetrapares u Tetrapleg, nnbez
G82.09	Schlaff Parapares u Parapleg, nnbez	G82.42	Spast Tetrapares u Tetrapleg, chron kompl QSL
G82.12	Spast Parapares u Parapleg, chron kompl QSL	G82.43	Spast Tetrapares u Tetrapleg, chron inkompl QSL
G82.13	Spast Parapares u Parapleg, chron inkompl QSL	G82.49	Spast Tetrapares u Tetrapleg, nnbez
G82.19	Spast Parapares u Parapleg, nnbez	G82.52	Tetrapares u Tetrapleg, nnbez, chron kompl QSL
G82.22	Parapares u Parapleg, nnbez, chron kompl QSL	G82.53	Tetrapares u Tetrapleg, nnbez, chron inkompl QSL
G82.23	Parapares u Parapleg, nnbez, chron inkompl QSL	G82.59	Tetrapares u Tetrapleg, nnbez
G82.29	Parapares u Parapleg, nnbez	P11.51	Geburtsverletzung Wirbelsäule u RM m chron QSL

Prozedur B48-3

93.89.40†↔	Durchschnittlicher Einsatz von 15 Therapieeinheiten (jeweils von mindestens 30 Minuten) pro Woche	93.89.62†↔	Durchschnittlicher Einsatz von 30 Therapieeinheiten (jeweils von mindestens 30 Minuten) pro Woche
93.89.41†↔	Durchschnittlicher Einsatz von 20 Therapieeinheiten (jeweils von mindestens 30 Minuten) pro Woche	93.89.63†↔	Durchschnittlicher Einsatz von 40 Therapieeinheiten (jeweils von mindestens 30 Minuten) pro Woche
93.89.42†↔	Durchschnittlicher Einsatz von 30 Therapieeinheiten (jeweils von mindestens 30 Minuten) pro Woche	93.89.70†↔	Durchschnittlicher Einsatz von 15 Therapieeinheiten (jeweils von mindestens 30 Minuten) pro Woche
93.89.43†↔	Durchschnittlicher Einsatz von 40 Therapieeinheiten (jeweils von mindestens 30 Minuten) pro Woche	93.89.71†↔	Durchschnittlicher Einsatz von 20 Therapieeinheiten (jeweils von mindestens 30 Minuten) pro Woche
93.89.50†↔	Durchschnittlicher Einsatz von 15 Therapieeinheiten (jeweils von mindestens 30 Minuten) pro Woche	93.89.72†↔	Durchschnittlicher Einsatz von 30 Therapieeinheiten (jeweils von mindestens 30 Minuten) pro Woche
93.89.51†↔	Durchschnittlicher Einsatz von 20 Therapieeinheiten (jeweils von mindestens 30 Minuten) pro Woche	93.89.73†↔	Durchschnittlicher Einsatz von 40 Therapieeinheiten (jeweils von mindestens 30 Minuten) pro Woche
93.89.52†↔	Durchschnittlicher Einsatz von 30 Therapieeinheiten (jeweils von mindestens 30 Minuten) pro Woche	93.89.80†↔	Durchschnittlicher Einsatz von 15 Therapieeinheiten (jeweils von mindestens 30 Minuten) pro Woche
93.89.53†↔	Durchschnittlicher Einsatz von 40 Therapieeinheiten (jeweils von mindestens 30 Minuten) pro Woche	93.89.81†↔	Durchschnittlicher Einsatz von 20 Therapieeinheiten (jeweils von mindestens 30 Minuten) pro Woche
93.89.60†↔	Durchschnittlicher Einsatz von 15 Therapieeinheiten (jeweils von mindestens 30 Minuten) pro Woche	93.89.82†↔	Durchschnittlicher Einsatz von 30 Therapieeinheiten (jeweils von mindestens 30 Minuten) pro Woche
93.89.61†↔	Durchschnittlicher Einsatz von 20 Therapieeinheiten (jeweils von mindestens 30 Minuten) pro Woche	93.89.83†↔	Durchschnittlicher Einsatz von 40 Therapieeinheiten (jeweils von mindestens 30 Minuten) pro Woche

ADRG B60 Nicht akute Paraplegie / Tetraplegie

Hauptdiagnose in Tabelle B60-1

DRG B60Z Nicht akute Paraplegie / Tetraplegie**Hauptdiagnose B60-1**

G04.1	Tropische spastische Paraplegie	G82.32	Schlaff Tetrapares u Tetrapleg, chron kompl QSL
G82.02	Schlaff Parapares u Parapleg, chron kompl QSL	G82.33	Schlaff Tetrapares u Tetrapleg, chron inkompl QSL
G82.03	Schlaff Parapares u Parapleg, chron inkompl QSL	G82.39	Schlaff Tetrapares u Tetrapleg, nnbez
G82.09	Schlaff Parapares u Parapleg, nnbez	G82.42	Spast Tetrapares u Tetrapleg, chron kompl QSL
G82.12	Spast Parapares u Parapleg, chron kompl QSL	G82.43	Spast Tetrapares u Tetrapleg, chron inkompl QSL
G82.13	Spast Parapares u Parapleg, chron inkompl QSL	G82.49	Spast Tetrapares u Tetrapleg, nnbez
G82.19	Spast Parapares u Parapleg, nnbez	G82.52	Tetrapares u Tetrapleg, nnbez, chron kompl QSL
G82.22	Parapares u Parapleg, nnbez, chron kompl QSL	G82.53	Tetrapares u Tetrapleg, nnbez, chron inkompl QSL
G82.23	Parapares u Parapleg, nnbez, chron inkompl QSL	G82.59	Tetrapares u Tetrapleg, nnbez
G82.29	Parapares u Parapleg, nnbez	P11.51	Geburtsverletzung Wirbelsäule u RM m chron QSL

ADRG B63 Demenz und andere chronische Störungen der Hirnfunktion

Hauptdiagnose in Tabelle B63-1

DRG B63A Demenz und andere chronische Störungen der Hirnfunktion mit äusserst schweren CC

PCCL > 3

DRG B63B Demenz und andere chronische Störungen der Hirnfunktion ohne äusserst schwere CC**Hauptdiagnose B63-1**

F01.0	Vaskuläre Demenz m akutem Beginn	G30.1	Alzheimer-Krankheit mit spätem Beginn
F01.1	Multiinfarkt-Demenz	G30.8	Sonstige Alzheimer-Krankheit
F01.2	Subkortikale vaskuläre Demenz	G30.9	Alzheimer-Krankheit, nicht näher bezeichnet
F01.3	Gemischte kortik u subkortik vaskuläre Demenz	G31.0	Umschriebene Himnatrophie
F01.8	Sonstige vaskuläre Demenz	G93.80	Apallisches Syndrom
F01.9	Vaskuläre Demenz, nnbez	G93.88	Sonstige näher bezeichnete Krankheiten des Gehirns
F03	Nnbez Demenz	G93.9	KH Gehirn, nnbez
F04	Org amnest Synd, n d Alkoh/and psychotr Subst bed	G96.9	KH Zentralnervensystem, nnbez
F06.8	So nbez org psych Stör Schäd/FktStör Gehirn od körp KH	G98	Sonst KH Nervensystem, aonkl
F06.9	Nnbez org psych Stör Schäd/FktStör Gehirn od körp KH	I67.2	Zereb Atheroskl
F07.0	Organische Persönlichkeitsstörung	I67.80	Vasospasmen bei Subarachnoidalblutung
F07.1	Postenzephalitisches Syndrom	I67.88	Sonstige näher bezeichnete zerebrovaskuläre Krankheiten
F07.8	So org Pers-/VerhStör KH/Schäd/FktStör Gehirn körp KH	I67.9	Zerebrovaskuläre KH, nnbez
F09	Nnbez organ od symptomat psychische Störung	R54	Senilität
G30.0	Alzheimer-Krankheit mit frühem Beginn		

ADRG B64 Delirium

Hauptdiagnose in Tabelle B64-1

DRG B64A Delirium mit äusserst schweren CC

PCCL > 3

DRG B64B Delirium ohne äusserst schwere CC**Hauptdiagnose B64-1**

F05.0	Delir oh Demenz	F05.8	Sonstige Formen Delir
F05.1	Delir b Demenz	F05.9	Delir, nnbez

F06.0	Organische Halluzinose	F06.5	Organische dissoziative Störung
F06.1	Organische katatone Störung	F06.6	Organische emotional labile [asthenische] Störung
F06.2	Organ wahnhaft [schizophreniforme] Störung	F06.7	Leichte kognitive Störung
F06.3	Organische affektive Störungen	F07.9	Nnbez org Pers-/VerhStör KH/Schäd/FktStör Gehirn körp KH
F06.4	Organische Angststörung	R41.0	Orientierungsstörung, nnbez

ADRG B66**Neubildungen des Nervensystems oder Stupor und Koma, nicht traumatisch bedingt**

Hauptdiagnose in Tabelle B66-1

DRG B66A**Neubildungen des Nervensystems mit äusserst schweren CC, mehr als ein Belegungstag**

Hauptdiagnose in Tabelle B66-2 und Verweildauer > 1 Tag und PCCL > 3

DRG B66B**Neubildungen des Nervensystems, ein Belegungstag oder ohne äusserst schwere CC, oder Stupor und Koma nicht traumatisch bedingt, Alter < 16 Jahre**

Alter < 16 Jahre

DRG B66C**Neubildungen des Nervensystems, ein Belegungstag oder ohne äusserst schwere CC, oder Stupor und Koma nicht traumatisch bedingt, Alter > 15 Jahre****Diagnose B66-1**

C70.0	Bösartige Neubildung: Hirnhäute	D33.9	Gutartige Neubildung ZNS, nnbez
C70.1	Bösartige Neubildung: Rückenmarkhäute	D35.3	Gutartige Neubildung Ductus craniopharyngealis
C70.9	Bösartige Neubildung: Meningen, nicht näher bezeichnet	D35.4	Gutart Neubild Epiphyse [Gl pineal] [Zirbeldrüse]
C71.0	BNB: Zerebrum, ausgenommen Hirnlappen und Ventrikel	D35.5	Gutartige Neubildung Glomus caroticum
C71.1	Bösartige Neubildung: Frontallappen	D35.6	Gutart Neubild Glomus aortic u so Paraganglien
C71.2	Bösartige Neubildung: Temporallappen	D36.1	Gutart Neubild periph Nerven u auton Nervensystem
C71.3	Bösartige Neubildung: Parietallappen	D42.0	NB unsich/unbek Verhalt Hirnhäute
C71.4	Bösartige Neubildung: Okzipitallappen	D42.1	NB unsich/unbek Verhalt Rückenmarkhäute
C71.5	Bösartige Neubildung: Hirnventrikel	D42.9	NB unsich/unbek Verhalt Meningen, nnbez
C71.6	Bösartige Neubildung: Zerebellum	D43.0	NB unsich/unbek Verhalt Gehirn, supratentoriell
C71.7	Bösartige Neubildung: Hirnstamm	D43.1	NB unsich/unbek Verhalt Gehirn, infratentoriell
C71.8	Bösartige Neubildung: Gehirn, mehrere Teilbereiche überlapp	D43.2	NB unsich/unbek Verhalt Gehirn, nnbez
C71.9	Bösartige Neubildung: Gehirn, nicht näher bezeichnet	D43.3	NB unsich/unbek Verhalt Hirnnerven
C72.0	Bösartige Neubildung: Rückenmark	D43.4	NB unsich/unbek Verhalt Rückenmark
C72.1	Bösartige Neubildung: Cauda equina	D43.7	NB unsich/unbek Verhalt sonst Teile ZNS
C72.2	Bösartige Neubildung: Nn olfactorii [I Hirnnerv]	D43.9	NB unsich/unbek Verhalt ZNS, nnbez
C72.3	Bösartige Neubildung: Nervus opticus [II Hirnnerv]	D44.4	NB unsich/unbek Verhalt Duct craniopharyngealis
C72.4	Bösartige Neubildung: Nerv vestibulocochlearis [VIII Hirnnerv]	D44.5	NB unsich/unbek Verhalt Epiphyse [Gl pin] [Zirbeldrüse]
C72.5	BNB: Sonstige und nicht näher bezeichnete Hirnnerven	D44.6	NB unsich/unbek Verhalt Glomus caroticum
C72.8	BNB: Gehirn u andere Teile ZNS, mehr Teilbereiche überlapp	D44.7	NB unsich/unbek Verhalt Glom aortic so Paragangl
C72.9	Bösartige Neubildung: Zentralnervensystem, nnbez	E03.5	Myxödemkoma
C75.2	Bösartige Neubildung: Ductus craniopharyngealis	G93.5	Compressio cerebri
C75.3	BNB: Epiphyse [Glandula pinealis] [Zirbeldrüse]	G93.6	Hirnödem
C75.4	Bösartige Neubildung: Glomus caroticum	P91.0	Zerebrale Ischämie b Neugeborenen
C75.5	BNB: Glomus aorticum u sonstige Paraganglien	P91.1	Erworbene periventriculäre Zysten b Neugeborenen
C79.3	Sekundäre BNB Gehirn u Hirnhäute	P91.2	Zerebrale Leukomalazie b Neugeborenen
C79.4	Sekundäre BNB so u nnbez Teile Nervensystem	P91.4	Zerebraler Depressionszustand Neugeborenes
D32.0	Gutartige Neubildung Hirnhäute	P91.5	Koma b Neugeborenen
D32.1	Gutartige Neubildung Rückenmarkhäute	P91.6	Hypoxisch-ischäm Enzephalopathie b Neugeb [HIE]
D32.9	Gutartige Neubildung Meningen, nnbez	P91.80	Locked-in-Synd u apallisches Synd beim Neugeborenen
D33.0	Gutartige Neubildung Gehirn, supratentoriell	P91.88	Sonst näher bez zerebrale Störungen b Neugeborenen
D33.1	Gutartige Neubildung Gehirn, infratentoriell	P91.9	Zerebrale Störung b Neugeborenen, nnbez
D33.2	Gutartige Neubildung Gehirn, nnbez	R40.0	Somnolenz
D33.3	Gutartige Neubildung Hirnnerven	R40.1	Sopor
D33.4	Gutartige Neubildung Rückenmark	R40.2	Koma, nnbez
D33.7	Gutartige Neubildung sonst nbez Teile ZNS		

Hauptdiagnose B66-2

C70.0	Bösartige Neubildung: Hirnhäute	C71.1	Bösartige Neubildung: Frontallappen
C70.1	Bösartige Neubildung: Rückenmarkhäute	C71.2	Bösartige Neubildung: Temporallappen
C70.9	Bösartige Neubildung: Meningen, nicht näher bezeichnet	C71.3	Bösartige Neubildung: Parietallappen
C71.0	BNB: Zerebrum, ausgenommen Hirnlappen und Ventrikel	C71.4	Bösartige Neubildung: Okzipitallappen

C71.5	Bösartige Neubildung: Hirnventrikel	D33.2	Gutartige Neubildung Gehirn, nnbez
C71.6	Bösartige Neubildung: Zerebellum	D33.3	Gutartige Neubildung Hirnnerven
C71.7	Bösartige Neubildung: Hirnstamm	D33.4	Gutartige Neubildung Rückenmark
C71.8	Bösartige Neubildung: Gehirn, mehrere Teilbereiche überlapp	D33.7	Gutartige Neubildung sonst nbez Teile ZNS
C71.9	Bösartige Neubildung: Gehirn, nicht näher bezeichnet	D33.9	Gutartige Neubildung ZNS, nnbez
C72.0	Bösartige Neubildung: Rückenmark	D35.3	Gutartige Neubildung Ductus craniopharyngealis
C72.1	Bösartige Neubildung: Cauda equina	D35.4	Gutart Neubild Epiphyse [Gl pineal] [Zirbeldrüse]
C72.2	Bösartige Neubildung: Nn olfactorii [I Hirnnerv]	D35.5	Gutartige Neubildung Glomus caroticum
C72.3	Bösartige Neubildung: Nervus opticus [II Hirnnerv]	D35.6	Gutart Neubild Glomus aortic u so Paraganglien
C72.4	Bösartige Neubildung: Nerv vestibulocochlearis [VIII Hirnnerv]	D36.1	Gutart Neubild periph Nerven u auton Nervensystem
C72.5	BNB: Sonstige und nicht näher bezeichnete Hirnnerven	D42.0	NB unsich/unbek Verhalt Hirnhäute
C72.8	BNB: Gehirn u andere Teile ZNS, mehr Teilbereiche überlapp	D42.1	NB unsich/unbek Verhalt Rückenmarkhäute
C72.9	Bösartige Neubildung: Zentralnervensystem, nnbez	D42.9	NB unsich/unbek Verhalt Meningen, nnbez
C75.2	Bösartige Neubildung: Ductus craniopharyngealis	D43.0	NB unsich/unbek Verhalt Gehirn, supratentoriell
C75.3	BNB: Epiphyse [Glandula pinealis] [Zirbeldrüse]	D43.1	NB unsich/unbek Verhalt Gehirn, infratentoriell
C75.4	Bösartige Neubildung: Glomus caroticum	D43.2	NB unsich/unbek Verhalt Gehirn, nnbez
C75.5	BNB: Glomus aorticum u sonstige Paraganglien	D43.3	NB unsich/unbek Verhalt Hirnnerven
C79.3	Sekundäre BNB Gehirn u Hirnhäute	D43.4	NB unsich/unbek Verhalt Rückenmark
C79.4	Sekundäre BNB so u nnbez Teile Nervensystem	D43.7	NB unsich/unbek Verhalt sonst Teile ZNS
D32.0	Gutartige Neubildung Hirnhäute	D43.9	NB unsich/unbek Verhalt ZNS, nnbez
D32.1	Gutartige Neubildung Rückenmarkhäute	D44.4	NB unsich/unbek Verhalt Duct craniopharyngealis
D32.9	Gutartige Neubildung Meningen, nnbez	D44.5	NB unsich/unbek Verhalt Epiphyse [Gl pin] [Zirbeld]
D33.0	Gutartige Neubildung Gehirn, supratentoriell	D44.6	NB unsich/unbek Verhalt Glomus caroticum
D33.1	Gutartige Neubildung Gehirn, infratentoriell	D44.7	NB unsich/unbek Verhalt Glom aortic so Paragangl

ADRG B67

Morbus Parkinson

Hauptdiagnose in Tabelle B67-1

DRG B67A

Morbus Parkinson mit äusserst schweren CC oder schwerster Beeinträchtigung

Hauptdiagnose in Tabelle B67-2 oder PCCL > 3 oder Hauptdiagnose in Tabelle B67-3 und Nebendiagnose in Tabelle B67-4 und Nebendiagnose in Tabelle B67-5

DRG B67B

Morbus Parkinson ohne äusserst schwere CC, ohne schwerste Beeinträchtigung

Hauptdiagnose B67-1

G20.00	Prim Parkins-Synd fehl/ger Beeintr: Oh Wirkungsflukt	G21.2	Parkinson-Syndrom d sonst exogene Agenzien
G20.01	Prim Parkins-Synd fehl/ger Beeintr: M Wirkungsflukt	G21.3	Postenzephalitisches Parkinson-Syndrom
G20.10	Prim Parkins-Synd mäß/schwer Beeintr: Oh Wirkungsflukt	G21.4	Vaskuläres Parkinson-Syndrom
G20.11	Prim Parkins-Synd mäß/schwer Beeintr: M Wirkungsflukt	G21.8	Sonstiges sekundäres Parkinson-Syndrom
G20.20	Prim Parkins-Synd schwerst Beeintr: Oh Wirkungsflukt	G21.9	Sekundäres Parkinson-Syndrom, nnbez
G20.21	Prim Parkins-Synd schwerst Beeintr: M Wirkungsflukt	G23.0	Hallervorden-Spatz-Syndrom
G20.90	Prim Parkins-Synd nbez: Oh Wirkungsflukt	G23.1	Progres supranukl Ophthalmopleg [Steele-Rich-Olsz-Synd]
G20.91	Prim Parkins-Synd nnbez: M Wirkungsflukt	G23.8	Sonstige nbez degenerative KH Basalganglien
G21.0	Malignes Neuroleptika-Syndrom	G23.9	Degenerative KH Basalganglien, nnbez
G21.1	Sonst arzneimittelinduziertes Parkinson-Synd		

Hauptdiagnose B67-2

G20.20	Prim Parkins-Synd schwerst Beeintr: Oh Wirkungsflukt	G20.21	Prim Parkins-Synd schwerst Beeintr: M Wirkungsflukt
--------	--	--------	---

Hauptdiagnose B67-3

G20.00	Prim Parkins-Synd fehl/ger Beeintr: Oh Wirkungsflukt	G20.11	Prim Parkins-Synd mäß/schwer Beeintr: M Wirkungsflukt
G20.01	Prim Parkins-Synd fehl/ger Beeintr: M Wirkungsflukt	G20.90	Prim Parkins-Synd nnbez: Oh Wirkungsflukt
G20.10	Prim Parkins-Synd mäß/schwer Beeintr: Oh Wirkungsflukt	G20.91	Prim Parkins-Synd nnbez: M Wirkungsflukt

Nebendiagnose B67-4

F02.3	Demenz b primärem Parkinson-Syndrom
-------	-------------------------------------

Nebendiagnose B67-5

F06.0	Organische Halluzinose	F06.2	Organ wahnhafte [schizophreniforme] Störung
-------	------------------------	-------	---

01
B67

ADRG B68 Multiple Sklerose und zerebellare Ataxie

Hauptdiagnose in Tabelle B68-1

DRG B68A Multiple Sklerose und zerebelläre Ataxie mit komplexer Diagnose oder äusserst schweren CC, mehr als 1 Belegungstag

Verweildauer > 1 Tag und (PCCL > 3 oder Hauptdiagnose in Tabelle B68-2)

DRG B68B Multiple Sklerose und zerebelläre Ataxie**Hauptdiagnose B68-1**

G11.0	Angeborene nichtprogressive Ataxie	G35.9	Multiple Sklerose, nicht näher bezeichnet
G11.1	Früh beginnende zerebellare Ataxie	G36.0	Neuromyelitis optica [Devic-KH]
G11.2	Spät beginnende zerebellare Ataxie	G36.1	Akut u subak hämorrhag Leukoenzephalitis [Hurst]
G11.3	Zerebellare Ataxie defekt DNA-Reparatursystem	G36.8	Sonstige nbez akute disseminierte Demyelinisation
G11.4	Hereditäre spastische Paraplegie	G36.9	Akute disseminierte Demyelinisation, nnbez
G11.8	Sonstige hereditäre Ataxien	G37.0	Diffuse Hirnsklerose
G11.9	Hereditäre Ataxie, nnbez	G37.1	Zentrale Demyelinisation Corpus callosum
G35.0	Erstmanifestation einer multiplen Sklerose	G37.2	Zentrale pontine Myelinolyse
G35.10	MS m schubförm Verl: OA akute Exazerbation od Progress	G37.3	Myelitis transversa acuta b demyelinisier KH ZNS
G35.11	MS m schubförm Verl: MA akute Exazerbation od Progress	G37.4	Subakute nekrotisierende Myelitis [Foix-Alajouanine-Synd]
G35.20	MS m prim chron Verl: OA akute Exazerbation od Progress	G37.5	Konzentr Sklerose [Baló-KH]
G35.21	MS m prim chron Verl: MA akute Exazerbation od Progress	G37.8	Sonst nbez demyelinisierende KH ZNS
G35.30	MS m sek chron Verl: OA akute Exazerbation od Progress	G37.9	Demyelinisierende KH ZNS, nnbez
G35.31	MS m sek chron Verl: MA akute Exazerbation od Progress		

Hauptdiagnose B68-2

G11.0	Angeborene nichtprogressive Ataxie	G37.1	Zentrale Demyelinisation Corpus callosum
G11.1	Früh beginnende zerebellare Ataxie	G37.2	Zentrale pontine Myelinolyse
G11.2	Spät beginnende zerebellare Ataxie	G37.3	Myelitis transversa acuta b demyelinisier KH ZNS
G11.3	Zerebellare Ataxie defekt DNA-Reparatursystem	G37.4	Subakute nekrotisierende Myelitis [Foix-Alajouanine-Synd]
G11.4	Hereditäre spastische Paraplegie	G37.5	Konzentr Sklerose [Baló-KH]
G11.8	Sonstige hereditäre Ataxien	G37.8	Sonst nbez demyelinisierende KH ZNS
G11.9	Hereditäre Ataxie, nnbez	G37.9	Demyelinisierende KH ZNS, nnbez
G37.0	Diffuse Hirnsklerose		

ADRG B69 Transitorische ischämische Attacke (TIA) und extrakranielle Gefässverschlüsse

Hauptdiagnose in Tabelle B69-1

DRG B69A Transitorische ischämische Attacke (TIA) und extrakranielle Gefässverschlüsse mit neurologischer Komplexbehandlung des akuten Schlaganfalls > 72 Stunden

Prozedur in Tabelle B69-2

DRG B69B Transitorische ischämische Attacke (TIA) und extrakranielle Gefässverschlüsse mit neurologischer Komplexbehandlung des akuten Schlaganfalls < 73 Stunden

Prozedur in Tabelle B69-3

DRG B69C Transitorische ischämische Attacke (TIA) und extrakranielle Gefässverschlüsse mit anderer neurologischer Komplexbehandlung des akuten Schlaganfalls

Mindestens eine Prozedur in Tabelle B69-4

DRG B69D Transitorische ischämische Attacke (TIA) und extrakranielle Gefässverschlüsse ohne neurologische Komplexbehandlung, ohne andere neurologische Komplexbehandlung des akuten Schlaganfalls**Hauptdiagnose B69-1**

G45.02	A-vert-Synd m Bas-Sympt, kompl Rückbild innh 1-24 h	G45.12	Art-carot-int-Synd (halbs), kompl Rückbild innh 1-24 h
G45.03	A-vert-Synd m Bas-Sympt, kompl Rückbild innh < 1 h	G45.13	Art-carot-int-Synd (halbs), kompl Rückbild innh < 1 h
G45.09	A-vert-Synd m Basil-Sympt, Verlf Rückb nnbez	G45.19	Art-carot-int-Synd (halbs), Verlf Rückb nnbez

G45.22	Mult/bilat Synd extraz hirvers Aa, kompl Rückb innh 1-24 h	G45.89	So zer transit ischäm u verw Synd, Verl Rückb nnbez
G45.23	Mult/bilat Synd extraz hirvers Aa, kompl Rückb innh < 1 h	G45.92	Zer transit Ischämie, nnbez, kompl Rückb innh 1-24 h
G45.29	Mult u bilat Synd extrazer hirversorg Aa, Verlf Rückb nnbez	G45.93	Zer transit Ischämie, nnbez, kompl Rückb innh < 1 h
G45.32	Amauros fug, kompl Rückb innh 1-24 h	G45.99	Zer transit Ischämie, nnbez, Verl Rückb nnbez
G45.33	Amauros fug, kompl Rückb innh < 1 h	I65.0	Verschuß u Stenose A vertebralis
G45.39	Amauros fug, Verlf Rückb nnbez	I65.1	Verschuß u Stenose A basilaris
G45.42	Transient glob Amnes [amnest Epis], kompl Rückb in 1-24 h	I65.2	Verschuß u Stenose A carotis
G45.43	Transient glob Amnes [amnest Epis], kompl Rückb innh < 1 h	I65.3	Verschl u Sten mehr/bds präzereb Aa
G45.49	Transient glob Amnes [amnest Epis], Verlf Rückb nnbez	I65.8	Verschl u Sten sonst präzereb Aa
G45.82	So zer transit ischäm u verw Synd, kompl Rückb innh 1-24 h	I65.9	Verschl u Sten nnbez präzereb Aa
G45.83	So zer transit ischäm u verw Synd, kompl Rückb innh < 1 h	I66.3	Verschuß u Stenose Aa Cerebelli

Prozedur B69-2

99.ba.12†↔ Neurologische Komplexbehandlung des akuten Schlaganfalls in Stroke Center (SC), mehr als 72 Stunden

Prozedur B69-3

99.ba.11†↔ Neurologische Komplexbehandlung des akuten Schlaganfalls in Stroke Center (SC), mindestens 24 Stunden bis höchstens 72 Stunden

Prozedur B69-4

99.ba.21†↔ Andere neurologische Komplexbehandlung des Schlaganfalls in einer Stroke Unit (SU), mindestens 24 bis höchstens 72 Stunden

99.ba.22†↔ Andere neurologische Komplexbehandlung des Schlaganfalls in einer Stroke Unit (SU), mehr als 72 Stunden

99.ba.31†↔ Andere Komplexbehandlung des akuten Schlaganfalls im neurologischen Telekonsildienst, mindestens 24 bis höchstens 72 Stunden

99.ba.32†↔ Andere Komplexbehandlung des akuten Schlaganfalls im neurologischen Telekonsildienst, mehr als 72 Stunden

ADRG B70**Apoplexie**

Hauptdiagnose in Tabelle B70-1

DRG B70A**Apoplexie, mehr als ein Belegungstag oder Thrombolyse, mit neurologischer Komplexbehandlung des akuten Schlaganfalls > 72 Std., mit komplizierender Diagnose**

(Verweildauer > 1 Tag oder Prozedur in Tabelle B70-3) und mindestens eine Prozedur in Tabelle B70-4 und Prozedur in Tabelle B70-5 und Diagnose in Tabelle B70-2

DRG B70B**Apoplexie, mehr als ein Belegungstag oder Thrombolyse, mit neurologischer Komplexbehandlung des akuten Schlaganfalls > 72 Std., ohne komplizierende Diagnose**

(Verweildauer > 1 Tag oder Prozedur in Tabelle B70-3) und mindestens eine Prozedur in Tabelle B70-4 und Prozedur in Tabelle B70-5

DRG B70C**Apoplexie, mehr als ein Belegungstag oder Thrombolyse, mit neurologischer Komplexbehandlung des akuten Schlaganfalls < 73 Std., mit komplizierender Diagnose**

(Verweildauer > 1 Tag oder Prozedur in Tabelle B70-3) und mindestens eine Prozedur in Tabelle B70-4 und (Diagnose in Tabelle B70-2 oder Prozedur in Tabelle B70-3)

DRG B70D**Apoplexie, mehr als ein Belegungstag oder Thrombolyse, mit neurologischer Komplexbehandlung des akuten Schlaganfalls < 73 Std., ohne komplizierender Diagnose oder mit anderer neurolog. Komplexbeh. > 72 Std.**

(Verweildauer > 1 Tag oder Prozedur in Tabelle B70-3) und (mindestens eine Prozedur in Tabelle B70-4 oder mindestens eine Prozedur in Tabelle B70-6 und Prozedur in Tabelle B70-7)

DRG B70E**Apoplexie, mehr als ein Belegungstag oder Thrombolyse, mit anderer neurologischer Komplexbehandlung des akuten Schlaganfalls < 73 Std.**

(Verweildauer > 1 Tag oder Prozedur in Tabelle B70-3) und mindestens eine Prozedur in Tabelle B70-6

DRG B70F**Apoplexie, mehr als ein Belegungstag oder Thrombolyse, ohne neurologischer Komplexbehandlung des akuten Schlaganfalls, mit komplizierender Diagnose**

(Verweildauer > 1 Tag oder Prozedur in Tabelle B70-3) und (Diagnose in Tabelle B70-2 oder Prozedur in Tabelle B70-3)

DRG B70G**Apoplexie, mehr als ein Belegungstag oder Thrombolyse, ohne neurologischer Komplexbehandlung des akuten Schlaganfalls, ohne komplizierende Diagnose**

Verweildauer > 1 Tag oder Prozedur in Tabelle B70-3

DRG B70H**Apoplexie, mehr als ein Belegungstag oder Thrombolyse, verstorben < 4 Tage nach Aufnahme, mit neurologischer Komplexbehandlung des akuten Schlaganfalls oder anderer neurologischer Komplexbehandlung**

(Verweildauer > 1 Tag oder Prozedur in Tabelle B70-3) und Verweildauer < 4 Tage und Entlassungsgrund ist gleich Verstorben (07) und (mindestens eine Prozedur in Tabelle B70-4 oder mindestens eine Prozedur in Tabelle B70-6)

DRG B70I**Apoplexie, mehr als ein Belegungstag oder Thrombolyse, verstorben < 4 Tage nach Aufnahme, ohne neurologische Komplexbehandlung des akuten Schlaganfalls, ohne andere neurologische Komplexbehandlung**

(Verweildauer > 1 Tag oder Prozedur in Tabelle B70-3) und Verweildauer < 4 Tage und Entlassungsgrund ist gleich Verstorben (07)

DRG B70J**Apoplexie, ein Belegungstag, ohne Thrombolyse**01
B70**Hauptdiagnose B70-1**

G93.4	Enzephalopathie, nnbez	I62.09	Subdurale Blutung (nichttraumatisch): Nicht näher bezeichnet
G96.8	Sonst nbez KH Zentralnervensystem	I62.1	Nichttraumatische extradurale Blutung
I60.0	SubarachBlutung, von Karotissiphon/-bifurkation ausgeh	I62.9	Intrakranielle Blutung (nichttraumatisch), nnbez
I60.1	SubarachBlutung, von A cerebri media ausgehend	I63.0	Hirninfd Thromb präzereb Aa
I60.2	SubarachBlutung, von A communicans ant ausgehend	I63.1	Hirninfd Embol präzereb Aa
I60.3	SubarachBlutung, von A communicans post ausgehend	I63.2	Hirninfd nnbez Verschl/Sten präzereb Aa
I60.4	SubarachBlutung, von A basilaris ausgehend	I63.3	Hirninfd Thromb zereb Aa
I60.5	SubarachBlutung, von A vertebralis ausgehend	I63.4	Hirninfd Embol zereb Aa
I60.6	SubarachBlutung, von sonst intrakran Aa ausgehend	I63.5	Hirninfd nnbez Verschl/Sten zereb Aa
I60.7	SubarachBlutung, von nnbez intrakran A ausgehend	I63.6	Hirninfd Thrombose Hirnvenen, nichteitrig
I60.8	Sonstige Subarachnoidalblutung	I63.8	Sonstiger Hirninfarkt
I60.9	Subarachnoidalblutung, nnbez	I63.9	Hirnininfarkt, nnbez
I61.0	Intrazereb Blutung Großhirnhemisphäre, subkortikal	I64	Schlaganfall, nicht als Blutg od Infarkt bez
I61.1	Intrazereb Blutung Großhirnhemisphäre, kortikal	I66.0	Verschuß u Stenose A cerebri media
I61.2	Intrazereb Blutung Großhirnhemisphäre, nnbez	I66.1	Verschuß u Stenose A cerebri anterior
I61.3	Intrazerebrale Blutung Hirnstamm	I66.2	Verschuß u Stenose A cerebri posterior
I61.4	Intrazerebrale Blutung Kleinhirn	I66.4	Verschl u Sten mehr u bds zereb Aa
I61.5	Intrazerebrale intraventrikuläre Blutung	I66.8	Verschl u Sten sonst zereb A
I61.6	Intrazerebrale Blutung an mehreren Lok	I66.9	Verschl u Sten nnbez zereb A
I61.8	Sonstige intrazerebrale Blutung	I67.0	Dissektion zerebraler Arterien
I61.9	Intrazerebrale Blutung, nnbez	I67.10	Zerebrales Aneurysma (erworben)
I62.00	Subdurale Blutung (nichttraumatisch): Akut	I67.11	Zerebrale arteriovenöse Fistel (erworben)
I62.01	Subdurale Blutung (nichttraumatisch): Subakut	I72.0	Aneurysma u Dissektion A carotis
I62.02	Subdurale Blutung (nichttraumatisch): Chronisch	I72.5	Aneurysma und Dissektion sonst präzerebraler Arterien

Diagnose B70-2

C79.3	Sekundäre BNB Gehirn u Hirnhäute	G41.2	Status epilepticus m komplexfokalen Anfällen
G40.2	Lokbez (fok) (part) idiop Epil/epil Synd m komplex fok Anf	I60.0	SubarachBlutung, von Karotissiphon/-bifurkation ausgeh
G40.3	Generalisierte idiopath Epilepsie u epilept Synd	I60.1	SubarachBlutung, von A cerebri media ausgehend
G40.4	Sonst generalisierte Epilepsie u epileptische Synd	I60.2	SubarachBlutung, von A communicans ant ausgehend
G40.5	Spezielle epileptische Syndrome	I60.3	SubarachBlutung, von A communicans post ausgehend
G40.6	Grand-mal-Anfälle, nnbez (m/oh Petit mal)	I60.4	SubarachBlutung, von A basilaris ausgehend
G41.0	Grand-mal-Status	I60.5	SubarachBlutung, von A vertebralis ausgehend

I60.6	SubarachBlutung, von sonst intrakran Aa ausgehend	I61.4	Intrazerebrale Blutung Kleinhirn
I60.7	SubarachBlutung, von nnbez intrakran A ausgehend	I61.5	Intrazerebrale intraventrikuläre Blutung
I60.8	Sonstige Subarachnoidalblutung	I61.6	Intrazerebrale Blutung an mehreren Lok
I60.9	Subarachnoidalblutung, nnbez	I61.8	Sonstige intrazerebrale Blutung
I61.0	Intrazereb Blutung Großhirnhemisphäre, subkortikal	I61.9	Intrazerebrale Blutung, nnbez
I61.1	Intrazereb Blutung Großhirnhemisphäre, kortikal	I62.9	Intrakranielle Blutung (nichttraumatisch), nnbez
I61.2	Intrazereb Blutung Großhirnhemisphäre, nnbez	I65.1	Verschluß u Stenose A basilaris
I61.3	Intrazerebrale Blutung Hirnstamm		

Prozedur B70-3

99.10.00†↔	Injektion oder Infusion von thrombolytischer Substanz, n.n.bez.	99.10.14†↔	Tägliche Infusion mit thrombolytischer Substanz, 15-21 Tage
99.10.11†↔	Tägliche Infusion mit thrombolytischer Substanz, 1-2 Tage	99.10.15†↔	Tägliche Infusion mit thrombolytischer Substanz, mehr Tage
99.10.12†↔	Tägliche Infusion mit thrombolytischer Substanz, 3-8 Tage	99.10.99†↔	Injektion oder Infusion von thrombolytischer Substanz, sonstige
99.10.13†↔	Tägliche Infusion mit thrombolytischer Substanz, 9-14 Tage		

Prozedur B70-4

99.ba.11†↔	Neurologische Komplexbehandlung des akuten Schlaganfalls in Stroke Center (SC), mindestens 24 Stunden bis höchstens 72 Stunden	99.ba.12†↔	Neurologische Komplexbehandlung des akuten Schlaganfalls in Stroke Center (SC), mehr als 72 Stunden
------------	--	------------	---

Prozedur B70-5

99.ba.12†↔	Neurologische Komplexbehandlung des akuten Schlaganfalls in Stroke Center (SC), mehr als 72 Stunden
------------	---

Prozedur B70-6

99.ba.21†↔	Andere neurologische Komplexbehandlung des Schlaganfalls in einer Stroke Unit (SU), mindestens 24 bis höchstens 72 Stunden	99.ba.32†↔	Andere Komplexbehandlung des akuten Schlaganfalls im neurologischen Telekonsildienst, mehr als 72 Stunden
99.ba.22†↔	Andere neurologische Komplexbehandlung des Schlaganfalls in einer Stroke Unit (SU), mehr als 72 Stunden		
99.ba.31†↔	Andere Komplexbehandlung des akuten Schlaganfalls im neurologischen Telekonsildienst, mindestens 24 bis höchstens 72 Stunden		

Prozedur B70-7

99.ba.22†↔	Andere neurologische Komplexbehandlung des Schlaganfalls in einer Stroke Unit (SU), mehr als 72 Stunden	99.ba.32†↔	Andere Komplexbehandlung des akuten Schlaganfalls im neurologischen Telekonsildienst, mehr als 72 Stunden
------------	---	------------	---

ADRG B71

Erkrankungen an Hirnnerven und peripheren Nerven

Hauptdiagnose in Tabelle B71-1

DRG B71A

Erkrankungen an Hirnnerven und peripheren Nerven mit komplexer Diagnose, mit schweren CC oder bei Para- / Tetraplegie oder ohne komplexe Diagnose, mit äusserst schweren oder schweren CC bei Para- / Tetraplegie

Hauptdiagnose in Tabelle B71-2 und (PCCL > 2 oder Diagnose in Tabelle B71-3) oder PCCL > 2 und Diagnose in Tabelle B71-3

DRG B71B

Erkrankungen an Hirnnerven und peripheren Nerven mit komplexer Diagnose, ausser bei Para- / Tetraplegie, ohne schw. CC oder ohne komplexe Diagn., mit äusserst schw. od. schw. CC ausser bei Para- / Tetrapl. oder ohne schwere CC bei Para- / Tetrapl.

Hauptdiagnose in Tabelle B71-2 oder PCCL > 2 oder Diagnose in Tabelle B71-3

DRG B71C

Erkrankungen an Hirnnerven und peripheren Nerven ohne komplexe Diagnose, ohne äusserst schwere oder schwere CC, ausser bei Para- / Tetraplegie

Hauptdiagnose B71-1

E10.40	Prim insabh DM [T-1-Diab] m neur Komplik, n entgl bez	E11.41	N prim insabh DM [T-2-Diab] m neurol Komplik, entgl bez
E10.41	Prim insabh DM [T-1-Diab] m neur Komplik, entgl bez	E12.40	DM iVm Fehl-/Mangelernähr m neurol Komplik, n entgl bez
E11.40	N prim insabh DM [T-2-Diab] m neurol Komplik, n entgl bez	E12.41	DM iVm Fehl-/Mangelernähr m neurol Komplik, entgl bez

E13.40	Sonst nbez Diab mell m neur Komplik, n entgl bez	G83.41	Inkompl Cauda- (equina-) Synd
E13.41	Sonst nbez Diab mell m neur Komplik, entgl bez	G83.49	Cauda- (equina-) Synd, nnbez
E14.40	Nnbez Diab mell m neurol Komplik, n entgl bez	G90.08	Sonst idiopath periph auton Neuropath
E14.41	Nnbez Diab mell m neurol Komplik, entgl bez	G90.09	Idiop periph auton Neuropath, nnbez
G50.0	Trigeminusneuralgie	G90.2	Horner-Syndrom
G50.1	Atypischer Gesichtsschmerz	G90.40	Autonome Dysreflexie als hypertone Krisen
G50.8	Sonstige KH Nervus trigeminus	G90.41	Autonome Dysreflexie als Schwitzattacken
G50.9	KH Nervus trigeminus, nnbez	G90.48	Sonstige autonome Dysreflexie
G51.0	Fazialisparese	G90.49	Autonome Dysreflexie, nicht näher bezeichnet
G51.1	Entzündung Ganglion geniculi	G90.8	Sonstige Krankheiten des autonomen Nervensystems
G51.2	Melkersson-Rosenthal-Syndrom	G90.9	KH autonomes Nervensystem, nnbez
G51.3	Spasmus (hemi)facialis	M21.33	Fallhand (erworben) Unterarm
G51.4	Faziale Myokymie	M21.50	Erw Klau-/Klumphand, erw Klau-/Klumpfuß, mehr Lok
G51.8	Sonstige KH Nervus facialis	M21.54	Erworbene Klauenhand, Klumphand
G51.9	KH Nervus facialis, nnbez	M53.0	Zervikozepales Syndrom
G52.0	KH Nn olfactorii [I Hirnnerv]	M53.1	Zervikobrachial-Syndrom
G52.1	KH Nervus glossopharyngeus [IX Hirnnerv]	M54.10	Radikulopathie, mehrere Lok WS
G52.2	KH Nervus vagus [X Hirnnerv]	M54.11	Radikulopathie, Okzipito-Atlanto-Axialbereich
G52.3	KH Nervus hypoglossus [XII Hirnnerv]	M54.12	Radikulopathie, Zervikalbereich
G52.7	KH mehrerer Hirnnerven	M54.13	Radikulopathie, Zervikothorakalbereich
G52.8	KH sonstiger nbez Hirnnerven	M54.19	Radikulopathie, nnbez Lokalisation
G52.9	KH Hirnnerv, nnbez	M79.20	Neuralgie u Neuritis, nnbez, mehrere Lok
G54.0	Läsionen Plexus brachialis	M79.21	Neuralgie u Neuritis, nnbez, Schulterregion
G54.1	Läsionen Plexus lumbosacralis	M79.22	Neuralgie u Neuritis, nnbez, Oberarm
G54.2	Läsionen Zervikalwurzeln, aonkl	M79.23	Neuralgie u Neuritis, nnbez, Unterarm
G54.3	Läsionen Thorakalwurzeln, aonkl	M79.24	Neuralgie u Neuritis, nnbez, Hand
G54.4	Läsionen Lumbosakralwurzeln, aonkl	M79.25	Neuralgie u Neuritis, nnbez, Beckenregion/OS
G54.5	Neuralgische Amyotrophie	M79.26	Neuralgie u Neuritis, nnbez, Unterschenkel
G54.6	Phantomsehmerz	M79.27	Neuralgie u Neuritis, nnbez, Knöchel/Fuß
G54.7	Phantomglied oh Schmerzen	M79.28	Neuralgie u Neuritis, nnbez, sonst Lokalisation
G54.8	Sonst KH Nervenwurzeln u Nervenplexus	M79.29	Neuralgie u Neuritis, nnbez, nnbez Lokalisationen
G54.9	KH von Nervenwurzeln u Nervenplexus, nnbez	M89.00	Neurodystrophie [Algodystrophie], mehrere Lok
G56.1	Sonstige Läsionen Nervus medianus	M89.01	Neurodystrophie [Algodystrophie] Schulterregion
G56.2	Läsion Nervus ulnaris	M89.02	Neurodystrophie [Algodystrophie] Oberarm
G56.3	Läsion Nervus radialis	M89.03	Neurodystrophie [Algodystrophie] Unterarm
G56.4	Kausalgie	M89.04	Neurodystrophie [Algodystrophie] Hand
G56.8	Sonst Mononeuropathien obere Extremität	M89.05	Neurodystrophie [Algodystrophie] Becken/OS
G56.9	Mononeuropathie obere Extremität, nnbez	M89.06	Neurodystrophie [Algodystrophie] Unterschenkel
G57.0	Läsion Nervus ischiadicus	M89.07	Neurodystrophie [Algodystrophie] Knöchel/Fuß
G57.1	Meralgia paraesthetica	M89.08	Neurodystrophie [Algodystrophie], sonst Lok
G57.2	Läsion Nervus femoralis	M89.09	Neurodystrophie [Algodystrophie], nnbez Lok
G57.3	Läsion Nervus fibularis (peroneus) communis	P11.3	Geburtsverletzung N facialis [VII Hirnnerv]
G57.4	Läsion Nervus tibialis	P11.4	Geburtsverletzung sonstige Hirnnerven
G57.5	Tarsaltunnel-Syndrom	P14.0	Erb-Lähmung d Geburtsverletzung
G57.6	Läsion Nervus plantaris	P14.1	Klumpke-Lähmung d Geburtsverletzung
G57.8	Sonstige Mononeuropathien untere Extremität	P14.2	Lähmung N phrenicus d Geburtsverletzung
G57.9	Mononeuropathie untere Extremität, nnbez	P14.3	Sonst Geburtsverletzungen Plexus brachialis
G58.7	Mononeuritis multiplex	P14.8	Geburtsverletzungen sonst Teile periph Nervensystem
G58.8	Sonstige nbez Mononeuropathien	P14.9	Geburtsverletzung peripheres Nervensystem, nnbez
G58.9	Mononeuropathie, nnbez	S04.1	Verletzung Nervus oculomotorius
G60.0	Hereditäre sensomotorische Neuropathie	S04.2	Verletzung Nervus trochlearis
G60.2	Neuropathie in Verbindung m hereditärer Ataxie	S04.3	Verletzung Nervus trigeminus
G60.3	Idiopathische progressive Neuropathie	S04.4	Verletzung Nervus abducens
G60.8	Sonst hereditäre u idiopathische Neuropathien	S04.5	Verletzung Nervus facialis
G60.9	Hereditäre u idiopathische Neuropathie, nnbez	S04.7	Verletzung Nervus accessorius
G61.0	Guillain-Barré-Syndrom	S04.8	Verletzung sonstiger Hirnnerven
G61.1	Serumpolyneuropathie	S04.9	Verletzung nnbez Hirnnerv
G61.8	Sonstige Polyneuritiden	S14.2	Verletzung Nervenwurzeln Halswirbelsäule
G61.9	Polyneuritis, nnbez	S14.3	Verletzung Plexus brachialis
G62.0	Arzneimittelinduzierte Polyneuropathie	S14.4	Verletzung peripherer Nerven, Hals
G62.1	Alkohol-Polyneuropathie	S14.5	Verletzung zervikaler sympathischer Nerven
G62.2	Polyneuropathie d sonstige toxische Agenzien	S14.6	Verletzung sonst u nnbez Nerven, Hals
G62.80	Critical-illness-Polyneuropathie	S24.2	Verletzung Nervenwurzeln Brustwirbelsäule
G62.88	Sonst nbez Polyneuropath	S24.3	Verletzung peripherer Nerven Thorax
G62.9	Polyneuropathie, nnbez	S24.4	Verletzung thorakaler sympathischer Nerven
G64	Sonstige KH peripheres Nervensystem	S24.5	Verletzung sonstiger Nerven Thorax
G70.1	Toxische neuromuskuläre KH	S24.6	Verletzung eines nnbez Nervs Thorax
G70.8	Sonstige nbez neuromuskuläre KH	S34.2	Verletz von Nervenwurzeln Lendenwirbelsäule Kreuzbein
G70.9	Neuromuskuläre KH, nnbez	S34.4	Verletzung Plexus lumbosacralis
G83.40	Kompl Cauda- (equina-) Synd	S34.5	Verletz sympath Nerven Lendenw-/Kreuzbein-/Beckenreg

S34.6	Verletzt ein/mehr periph Nerv Abd LumbosakrGeg Becken	S74.7	Verletzt mehrerer Nerven, in Höhe Hüfte u Oberschenkel
S34.8	Verletzt so u nnbez Nerven i Höhe Abd LumbosakrGeg Becken	S74.8	Verletzung sonst Nerven, in Höhe Hüfte u Oberschenkel
S44.0	Verletzung Nervus ulnaris in Höhe Oberarm	S74.9	Verletzung nnbez Nerv, in Höhe Hüfte u Oberschenkel
S44.1	Verletzung Nervus medianus in Höhe Oberarm	S84.0	Verletzung N tibialis in Höhe Unterschenkel
S44.2	Verletzung Nervus radialis in Höhe Oberarm	S84.1	Verletzung N peronaeus in Höhe Unterschenkel
S44.3	Verletzung Nervus axillaris	S84.2	Verletzung sensibler Hautnerven in Höhe Unterschenkel
S44.4	Verletzung Nervus musculocutaneus	S84.7	Verletzung mehr Nerven in Höhe Unterschenkel
S44.5	Verletzung sensibl Hautnerven in Höhe Schulter u Oberarm	S84.8	Verletzung sonst Nerven in Höhe Unterschenkel
S44.7	Verletzung mehrerer Nerven in Höhe Schulter u Oberarm	S84.9	Verletzung nnbez Nerv in Höhe Unterschenkel
S44.8	Verletzung sonstiger Nerven in Höhe Schulter u Oberarm	S94.0	Verletzung Nervus plantaris lateralis
S44.9	Verletzung nnbez Nerv in Höhe Schulter u Oberarm	S94.1	Verletzung Nervus plantaris medialis
S54.0	Verletzung Nervus ulnaris, in Höhe Unterarm	S94.2	Verletzung Nervus peronaeus prof in Höhe Knöchel Fuß
S54.1	Verletzung Nervus medianus, in Höhe Unterarm	S94.3	Verletzung sensibler Hautnerven in Höhe Knöchel Fuß
S54.2	Verletzung Nervus radialis, in Höhe Unterarm	S94.7	Verletzung mehr Nerven in Höhe Knöchel Fuß
S54.3	Verletzung sensibler Hautnerven, in Höhe Unterarm	S94.8	Verletzung sonst Nerven in Höhe Knöchel Fuß
S54.7	Verletzung mehrerer Nerven, in Höhe Unterarm	S94.9	Verletzung nnbez Nerv in Höhe Knöchel Fuß
S54.8	Verletzung sonst Nerven, in Höhe Unterarm	T06.2	Verletzung Nerven m Bet mehr Körperregionen
S54.9	Verletzung nnbez Nerv, in Höhe Unterarm	T09.4	Verletzt nnbez Nerven Nervenwurzeln u Plexus im Ber Rumpf
S74.0	Verletzt Nervus ischiadicus, in Höhe Hüfte u Oberschenkel	T11.3	Verletzung nnbez Nerv obere Extremität, Höhe nnbez
S74.1	Verletzung Nervus femoralis, in Höhe Hüfte u Oberschenkel	T13.3	Verletzt nnbez Nerv untere Extremität, Höhe nnbez
S74.2	Verletzung sensibler Hautnerven, in Höhe Hüfte u OS	T14.4	Verletzung ein/mehr Nerven an nnbez Körperregion

Hauptdiagnose B71-2

G61.0	Guillain-Barré-Syndrom	G83.41	Inkompl Cauda- (equina-) Synd
G61.8	Sonstige Polyneuritiden	G83.49	Cauda- (equina-) Synd, nnbez
G83.40	Kompl Cauda- (equina-) Synd		

Diagnose B71-3

G82.00	Schlaff Parapares u Parapleg, akut kompl QSL ntraum	G82.30	Schlaff Tetrapares u Tetrapleg, akut kompl QSL ntraum
G82.01	Schlaff Parapares u Parapleg, akut inkompl QSL ntraum	G82.31	Schlaff Tetrapares u Tetrapleg, akut inkompl QSL ntraum
G82.02	Schlaff Parapares u Parapleg, chron kompl QSL	G82.32	Schlaff Tetrapares u Tetrapleg, chron kompl QSL
G82.03	Schlaff Parapares u Parapleg, chron inkompl QSL	G82.33	Schlaff Tetrapares u Tetrapleg, chron inkompl QSL
G82.09	Schlaff Parapares u Parapleg, nnbez	G82.39	Schlaff Tetrapares u Tetrapleg, nnbez
G82.10	Spast Parapares u Parapleg, akut kompl QSL ntraum	G82.40	Spast Tetrapares u Tetrapleg, akut kompl QSL ntraum
G82.11	Spast Parapares u Parapleg, akut inkompl QSL ntraum	G82.41	Spast Tetrapares u Tetrapleg, akut inkompl QSL ntraum
G82.12	Spast Parapares u Parapleg, chron kompl QSL	G82.42	Spast Tetrapares u Tetrapleg, chron kompl QSL
G82.13	Spast Parapares u Parapleg, chron inkompl QSL	G82.43	Spast Tetrapares u Tetrapleg, chron inkompl QSL
G82.19	Spast Parapares u Parapleg, nnbez	G82.49	Spast Tetrapares u Tetrapleg, nnbez
G82.20	Parapares u Parapleg, nnbez, akut kompl QSL ntraum Genes	G82.50	Tetrapares u Tetrapleg, nnbez, akut kompl QSL ntraum Genes
G82.21	Parapares u Parapleg, nnbez, akut inkompl QSL ntraum	G82.51	Tetrapares u Tetrapleg, nnbez, akut inkompl QSL ntraum
G82.22	Parapares u Parapleg, nnbez, chron kompl QSL	G82.52	Tetrapares u Tetrapleg, nnbez, chron kompl QSL
G82.23	Parapares u Parapleg, nnbez, chron inkompl QSL	G82.53	Tetrapares u Tetrapleg, nnbez, chron inkompl QSL
G82.29	Parapares u Parapleg, nnbez	G82.59	Tetrapares u Tetrapleg, nnbez

ADRG B72

Infektion des Nervensystems ausser Virusmeningitis

Hauptdiagnose in Tabelle B72-1

DRG B72A

Infektion des Nervensystems ausser Virusmeningitis mit äusserst schweren CC

PCCL > 3

DRG B72B

Infektion des Nervensystems ausser Virusmeningitis, Alter < 16 Jahre

Alter < 16 Jahre

DRG B72C

Infektion des Nervensystems ausser Virusmeningitis, Alter > 15 Jahre

Hauptdiagnose B72-1

A06.6	Hirnabszess durch Amöben	A39.0	Meningokokkenmeningitis
A20.3	Pestmeningitis	A50.4	Konnat spätauftritt Neurosyphilis [Juv Neurosyph]
A27.8	Sonstige Formen der Leptospirose	A52.1	Floride Neurosyphilis
A32.1	Meningitis und Meningoenzephalitis durch Listerien	A52.2	Asymptomatische Neurosyphilis



A52.3	Neurosyphilis, nnbez	B01.1	Varizellen-Enzephalitis
A80.0	Akute paralytische Poliomyelitis durch Impfvirus	B02.0	Zoster-Enzephalitis
A80.1	Akute paralytische Poliomyelitis durch import Wildvirus	B02.2	Zoster m Beteiligung anderer Abschnitte des Nervensystems
A80.2	Akute paralytische Poliomyelitis d einheimisches Wildvirus	B05.0	Masern, kompliziert durch Enzephalitis
A80.3	Sonst u nnbez akute paralytische Poliomyelitis	B06.0	Röteln mit neurologischen Komplikationen
A80.9	Akute Poliomyelitis, nnbez	B26.2	Mumps-Enzephalitis
A82.0	Wildtier-Tollwut	B37.5	Candida-Meningitis
A82.1	Haustier-Tollwut	B38.4	Kokzidioidomykose der Meningen
A82.9	Tollwut, nnbez	B45.1	Kryptokokkose des Gehirns
A83.0	Japanische Enzephalitis	B46.1	Rhinozerebrale Mukormykose
A83.1	Westliche Pferdeenzephalitis [Western-Equine-Encephalitis]	B50.0	Malaria tropica mit zerebralen Komplikationen
A83.2	Östliche Pferdeenzephalitis [Eastern-Equine-Encephalitis]	B58.2	Meningoenzephalitis durch Toxoplasmen
A83.3	St-Louis-Enzephalitis	B69.0	Zystizerkose des Zentralnervensystems
A83.4	Australische Enzephalitis	G00.0	Meningitis durch Haemophilus influenzae
A83.5	Kalifornische Enzephalitis	G00.1	Pneumokokkenmeningitis
A83.6	Rocio-Virusenzephalitis	G00.2	Streptokokkenmeningitis
A83.8	Sonst Virusenzephalitis, durch Moskitos übertragen	G00.3	Staphylokokkenmeningitis
A83.9	Virusenzephalitis, durch Moskitos übertragen, nnbez	G00.8	Sonstige bakterielle Meningitis
A84.0	Fernöstl Enzeph, durch Zecken übrtrag [Russ Frühsom-Enz]	G00.9	Bakterielle Meningitis, nnbez
A84.1	Mitteuropäische Enzephalitis, durch Zecken übertragen	G03.0	Nichteitrige Meningitis
A84.8	Sonstige Virusenzephalitis, durch Zecken übertragen	G03.1	Chronische Meningitis
A84.9	Virusenzephalitis, durch Zecken übertragen, nnbez	G03.2	Benigne rezidiv Meningitis [Mollaret-Meningitis]
A85.0	Enzephalitis durch Enteroviren	G03.8	Meningitis d sonstige nbez Ursachen
A85.1	Enzephalitis durch Adenoviren	G03.9	Meningitis, nnbez
A85.2	Virusenzephalitis, durch Arthropoden übertragen, nnbez	G04.0	Akute disseminierte Enzephalitis
A85.8	Sonstige nbez Virusenzephalitis	G04.2	Bakt Meningoenzephalitis u Meningomyelitis, aonkl
A86	Virusenzephalitis, nnbez	G04.8	Sonst Enzephalitis, Myelitis u Enzephalomyelitis
A88.0	Fieber u Exanthem d Enterovirus [Boston-Exanthem]	G04.9	Enzephalitis, Myelitis u Enzephalomyelitis, nnbez
A88.8	Sonstige nbez Virusinfektionen des ZNS	G06.0	Intrakran Abszeß u intrakranielles Granulom
A89	Virusinfektion des ZNS, nicht näher bezeichnet	G06.1	Intraspinaler Abszeß u intraspinale Granulom
A92.2	Venezolanisches Pferdefieber	G06.2	Extraduraler u subduraler Abszeß, nnbez
B00.4	Enzephalitis durch Herpesviren		

ADRG B73**Virusmeningitis**

Hauptdiagnose in Tabelle B73-1

DRG B73Z**Virusmeningitis****Hauptdiagnose B73-1**

A87.0	Meningitis durch Enteroviren	B00.3	Meningitis durch Herpesviren
A87.1	Meningitis durch Adenoviren	B01.0	Varizellen-Meningitis
A87.2	Lymphozytäre Choriomeningitis	B02.1	Zoster-Meningitis
A87.8	Sonstige Virusmeningitis	B05.1	Masern, kompliziert durch Meningitis
A87.9	Virusmeningitis, nnbez	B26.1	Mumps-Meningitis

ADRG B75**Fieberkrämpfe**

Hauptdiagnose in Tabelle B75-1

DRG B75Z**Fieberkrämpfe****Hauptdiagnose B75-1**

R56.0	Fieberkrämpfe	R56.8	So u nnbez Krämpfe
-------	---------------	-------	--------------------

ADRG B76 Anfälle

Hauptdiagnose in Tabelle B76-1 oder Prozedur in Tabelle B76-5

DRG B76A Anfälle, mehr als 1 Belegungstag mit komplexer Diagnostik und Therapie, Alter < 16 Jahre

Prozedur in Tabelle B76-5 und Verweildauer > 1 Tag und Alter < 16 Jahre

DRG B76B Anfälle, mehr als 1 Belegungstag mit komplexer Diagnostik und Therapie, Alter > 15 Jahre

Prozedur in Tabelle B76-5 und Verweildauer > 1 Tag

DRG B76C Anfälle, mehr als 1 Belegungstag mit schweren CC, Alter < 3 Jahre oder mit komplexer Diagnose oder mit angeb. Fehlbildung oder äusserst schwere CC

Verweildauer > 1 Tag und PCCL > 2 und (Alter < 3 Jahre oder Diagnose in Tabelle B76-2 oder Nebendiagnose in Tabelle B76-3 oder PCCL > 3) oder Prozedur in Tabelle B76-6 und Verweildauer > 1 Tag und (Diagnose in Tabelle B76-2 oder Nebendiagnose in Tabelle B76-3)

DRG B76D Anfälle, mehr als 1 Belegungstag, mit schweren CC, Alter > 2 Jahre oder mit EEG

Verweildauer > 1 Tag und PCCL > 2 oder Prozedur in Tabelle B76-6 und Verweildauer > 1 Tag

DRG B76E Anfälle, mit komplizierender oder komplexer Diagnose oder Alter < 6 Jahre

Nebendiagnose in Tabelle B76-4 oder Alter < 6 Jahre oder Diagnose in Tabelle B76-2

DRG B76F Anfälle, Alter > 5 Jahre**Hauptdiagnose B76-1**

F07.2	Org Psychosyndrom nach Schädelhirntrauma	G40.6	Grand-mal-Anfälle, nnbez (m/oh Petit mal)
G25.3	Myoklonus	G40.7	Petit-mal-Anfälle, nnbez, oh Grand-mal-Anfälle
G40.00	Pseudo-Lennox-Syndrom	G40.8	Sonstige Epilepsien
G40.01	CSWS	G40.9	Epilepsie, nnbez
G40.02	Benign psychomotor Epilep [terror fits]	G41.0	Grand-mal-Status
G40.08	So lokbez (fok) (part) idiop Epil/epil Synd m fok beg Anf	G41.1	Petit-mal-Status
G40.09	Lokbez (fok) (part) idiop Epilep/epil Synd m fok beg Anf, nnbez	G41.2	Status epilepticus m komplexfokalen Anfällen
G40.1	Lokbez (fok) (part) idiop Epilep/epil Synd m einf fok Anf	G41.8	Sonstiger Status epilepticus
G40.2	Lokbez (fok) (part) idiop Epil/epil Synd m komplex fok Anf	G41.9	Status epilepticus, nnbez
G40.3	Generalisierte idiopath Epilepsie u epilept Synd	I67.7	Zerebrale Arteriitis, aonkl
G40.4	Sonst generalisierte Epilepsie u epileptische Synd	P90	Krämpfe b Neugeborenen
G40.5	Spezielle epileptische Syndrome		

Diagnose B76-2

G41.0	Grand-mal-Status	G41.8	Sonstiger Status epilepticus
G41.1	Petit-mal-Status	G41.9	Status epilepticus, nnbez
G41.2	Status epilepticus m komplexfokalen Anfällen		

Nebendiagnose B76-3

Q00.0	Anenzephalie	Q04.1	Arrhinenzephalie
Q00.1	Kraniorhachischisis	Q04.2	Holoprosenzephalie-Syndrom
Q00.2	Inienzephalie	Q04.3	Sonstige Reduktionsdeformitäten Gehirn
Q01.0	Frontale Enzephalozele	Q04.4	Septooptische Dysplasie
Q01.1	Nasofrontale Enzephalozele	Q04.5	Megalenzephalie
Q01.2	Okzipitale Enzephalozele	Q04.6	Angeborene Gehirnzysten
Q01.8	Enzephalozele sonstiger Lokalisationen	Q04.8	Sonst nbez angeborene Fehlbildungen Gehirn
Q01.9	Enzephalozele, nnbez	Q04.9	Angeborene Fehlbildung Gehirn, nnbez
Q02	Mikrozephalie	Q05.0	Zervikale Spina bifida m Hydrozephalus
Q03.0	Fehlbildungen Aquaeductus cerebri	Q05.1	Thorakale Spina bifida m Hydrozephalus
Q03.1	Atresie Apertura mediana/Apertura laterales 4 Ventrikel	Q05.2	Lumbale Spina bifida m Hydrozephalus
Q03.8	Sonstiger angeborener Hydrozephalus	Q05.3	Sakrale Spina bifida m Hydrozephalus
Q03.9	Angeborener Hydrozephalus, nnbez	Q05.4	Nnbez Spina bifida m Hydrozephalus
Q04.0	Angeborene Fehlbildungen Corpus callosum	Q05.5	Zervikale Spina bifida oh Hydrozephalus

Q05.6	Thorakale Spina bifida oh Hydrozephalus	Q06.3	Sonst angeborene Fehlbildung Cauda equina
Q05.7	Lumbale Spina bifida oh Hydrozephalus	Q06.4	Hydromyelie
Q05.8	Sakrale Spina bifida oh Hydrozephalus	Q06.8	Sonst nbez angeborene Fehlbildungen RM
Q05.9	Spina bifida, nnbez	Q06.9	Angeborene Fehlbildung Rückenmark, nnbez
Q06.0	Amyelie	Q07.0	Arnold-Chiari-Syndrom
Q06.1	Hypoplasie u Dysplasie Rückenmark	Q07.8	Sonst nbez angeborene Fehlbildungen Nervensystem
Q06.2	Diastematomyelie	Q07.9	Angeborene Fehlbildung Nervensystem, nnbez

Nebendiagnose B76-4

G31.81	Mitochondriale Zytopathie	G31.88	Sonstige nbez degenerative KH des Nervensystems
G31.82	Lewy-Körper-Demenz		

Prozedur B76-5

89.19.10†↔	Intensive nichtinvasive Video-EEG-Intensivdiagnostik	99.b3.11†↔	Komplexbehandlung bei schwerbehandelbarer Epilepsie, mindestens 14 bis höchstens 20 Behandlungstage
89.19.20†↔	Invasive Video-EEG-Intensivdiagnostik bei Epilepsie	99.b3.19†↔	Komplexbehandlung bei schwerbehandelbarer Epilepsie, mehr Behandlungstage
99.b3.10†↔	Komplexbehandlung bei schwerbehandelbarer Epilepsie, mindestens 7 bis höchstens 13 Behandlungstage		

Prozedur B76-6

89.14.11†↔	Schlaf-Elektroenzephalographie	89.19.40†↔	Video- und radiotelemetrisches elektroenzephalographisches Monitoring, polygraphisches Nachtschlaf-EEG
89.14.12†↔	Langzeit-Elektroenzephalographie, Dauer mehr als 12 Stunden	89.19.99†↔	Video- und radiotelemetriertes elektroenzephalographisches Monitoring, sonstige
89.19.00†↔	Video- und radiotelemetriertes elektroenzephalographisches Monitoring, n.n.bez.		
89.19.30†↔	Video- und radiotelemetriertes elektroenzephalographisches Monitoring mit permanenter Überwachung		

ADRG B77

Kopfschmerzen

Hauptdiagnose in Tabelle B77-1

DRG B77Z

Kopfschmerzen

Hauptdiagnose B77-1

G43.0	Migräne oh Aura [Gewöhnliche Migräne]	G44.1	Vasomotorischer Kopfschmerz, aonkl
G43.1	Migräne m Aura [Klassische Migräne]	G44.2	Spannungskopfschmerz
G43.2	Status migraenosus	G44.3	Chronischer posttraumatischer Kopfschmerz
G43.3	Komplizierte Migräne	G44.4	Arzneimittelinduzierter Kopfschmerz, aonkl
G43.8	Sonstige Migräne	G44.8	Sonstige nbez Kopfschmerzsyndrome
G43.9	Migräne, nnbez	G97.1	Sonst Reaktion auf Spinal- u Lumbalpunktion
G44.0	Cluster-Kopfschmerz	R51	Kopfschmerz

ADRG B78

Intrakranielle Verletzung

Hauptdiagnose in Tabelle B78-1

DRG B78A

Intrakranielle Verletzung, mit komplizierender Diagnose oder Alter < 1 Jahr

Diagnose in Tabelle B78-2 oder Alter < 1 Jahr

DRG B78B

Intrakranielle Verletzung, Alter > 0 Jahre, ohne komplizierende Diagnose

DRG B78C

Intrakranielle Verletzung, 1 Belegungstag

Verweildauer ist gleich 1 Tag

Hauptdiagnose B78-1

S06.1	Traumatisches Hirnödem	S06.22	Diffuse Kleinhirnkontusionen
S06.20	Diffuse Hirn- u Kleinhirnverletzung, nnbez	S06.23	Multiple intrazerebrale u zerebellare Hämatome
S06.21	Diffuse Hirnkontusionen	S06.28	Sonstige diffuse Hirn-/Kleinhirnverletzungen

S06.30	Umschriebene Hirn-/Kleinhirnverletzung, nnbez	S06.38	Sonst umschriebene Hirn-/Kleinhirnverletzungen
S06.31	Umschriebene Hirnkontusion	S06.4	Epidurale Blutung
S06.32	Umschriebene Kleinhirnkontusion	S06.5	Traumatische subdurale Blutung
S06.33	Umschriebenes zerebrales Hämatom	S06.6	Traumatische subarachnoidale Blutung
S06.34	Umschriebenes zerebellares Hämatom	S06.8	Sonstige intrakranielle Verletzungen

Diagnose B78-2

S06.21	Diffuse Hirnkontusionen	S06.32	Umschriebene Kleinhirnkontusion
S06.22	Diffuse Kleinhirnkontusionen	S06.33	Umschriebenes zerebrales Hämatom
S06.23	Multiple intrazerebrale u zerebellare Hämatome	S06.34	Umschriebenes zerebellares Hämatom
S06.31	Umschriebene Hirnkontusion	S06.6	Traumatische subarachnoidale Blutung

ADRG B79 Schädelfrakturen

Hauptdiagnose in Tabelle B79-1

DRG B79Z Schädelfrakturen

Hauptdiagnose B79-1

P13.0	Fraktur Schädel d Geburtsverletzung	S02.8	Frakturen sonst Schädel- u Gesichtsschädelknochen
S02.0	Schädeldachfraktur	S02.9	Fraktur Schädel- u Gesichtsschädelknochen, Teil nnbez
S02.1	Schädelbasisfraktur	T02.00	Frakturen m Beteilig von Kopf u Hals, geschlossen od onA
S02.3	Fraktur Orbitaboden	T02.01	Frakturen m Beteiligung von Kopf u Hals, offen
S02.7	Multiple Frakturen Schädel- u Gesichtsschädelknochen		

ADRG B80 Andere Kopfverletzungen

Hauptdiagnose in Tabelle B80-1

DRG B80Z Andere Kopfverletzungen

Hauptdiagnose B80-1

S06.0	Gehirnerschütterung	Z03.3	Beobachtung b Verdacht auf neurologische KH
S06.9	Intrakranielle Verletzung, nnbez		

ADRG B81 Andere Erkrankungen des Nervensystems

Hauptdiagnose in Tabelle B81-1

DRG B81A Andere Erkrankungen des Nervensystems mit komplexer Diagnose und Alter < 16 Jahre oder komplizierende Diagnose

Hauptdiagnose in Tabelle B81-2 und (Alter < 16 Jahre oder Hauptdiagnose in Tabelle B81-3)

DRG B81B Andere Erkrankungen des Nervensystems mit komplexer Diagnose und Alter > 15 Jahre

Hauptdiagnose in Tabelle B81-2

DRG B81C Andere Erkrankungen des Nervensystems

Hauptdiagnose B81-1

A88.1	Epidemischer Schwindel	F71.0	Mittelgradige Intelligenzmind: Keine od geringfügig VerhaltStör
D18.02	Hämangiom, intrakraniell	F71.1	Mittelgr Intelligenzmind: Deutl VerhaltStör, Beob/Beh erford
F70.0	Leichte Intelligenzminderung: Keine od geringfügig VerhaltStör	F71.8	Mittelgradige Intelligenzminderung: Sonst Verhaltensstörung
F70.1	Leichte Intelligenzmind: Deutl VerhaltStör, Beob/Beh erford	F71.9	Mittelgradige Intelligenzminderung: Oh Angabe VerhaltStör
F70.8	Leichte Intelligenzminderung: Sonstige Verhaltensstörung	F72.0	Schwere Intelligenzmind, keine od geringfügige VerhaltStör
F70.9	Leichte Intelligenzminderung: Oh Angabe Verhaltensstörung	F72.1	Schwere Intelligenzmind, deutl VerhaltStör, Beob/Beh erf

01
B79

F72.8	Schwere Intelligenzmind, sonstige Verhaltensstörung	P94.2	Angeborene Muskelhypotonie
F72.9	Schwere Intelligenzmind, oh Ang Verhaltensstörung	Q00.0	Anenzephalie
F73.0	Schwerste Intelligenzmind, keine od geringfügig VerhaltStör	Q00.1	Kraniorhachischisis
F73.1	Schwerste Intelligenzmind, deutl VerhaltStör, Beob/Beh erf	Q00.2	Inienzephalie
F73.8	Schwerste Intelligenzmind, sonst Verhaltensstörung	Q01.0	Frontale Enzephalozele
F73.9	Schwerste Intelligenzmind, oh Ang Verhaltensstörung	Q01.1	Nasofrontale Enzephalozele
F74.0	Dissoziierte Intelligenz: Keine od geringfügige VerhaltStör	Q01.2	Okzipitale Enzephalozele
F74.1	Dissoziierte Intelligenz: Deutl VerhaltStör, Beob/Beh erf	Q01.8	Enzephalozele sonstiger Lokalisationen
F74.8	Dissoziierte Intelligenz: Sonstige Verhaltensstörung	Q01.9	Enzephalozele, nnbez
F74.9	Dissoziierte Intelligenz: Oh Angabe einer Verhaltensstörung	Q02	Mikrozephalie
F78.0	Andere Intelligenzmind: Keine od geringfügige VerhaltStör	Q03.0	Fehlbildungen Aquaeductus cerebri
F78.1	Andere Intelligenzmind: Deutl VerhaltStör, Beob/Beh erf	Q03.1	Atresie Apertura mediana/Aperturae laterales 4 Ventrikel
F78.8	Andere Intelligenzminderung: Sonstige Verhaltensstörung	Q03.8	Sonstiger angeborener Hydrozephalus
F78.9	Andere Intelligenzminderung: Oh Angabe Verhaltensstörung	Q03.9	Angeborener Hydrozephalus, nnbez
F79.0	Nnbez Intelligenzminderung: Keine od geringfügig VerhaltStör	Q04.0	Angeborene Fehlbildungen Corpus callosum
F79.1	Nnbez Intelligenzmind: Deutl VerhaltStör, Beob/Beh erf	Q04.1	Arrhinenzephalie
F79.8	Nnbez Intelligenzminderung: Sonstige Verhaltensstörung	Q04.2	Holoprosenzephalie-Syndrom
F79.9	Nnbez Intelligenzminderung: Oh Angabe Verhaltensstörung	Q04.3	Sonstige Reduktionsdeformitäten Gehirn
F95.0	Vorübergehende Ticstörung	Q04.4	Septooptische Dysplasie
F95.1	Chronische motorische od vokale Ticstörung	Q04.5	Megalenzephalie
F95.2	Komb vokal multiple motor Ticstörung [Tourette-Syndr]	Q04.6	Angeborene Gehirnzysten
F95.8	Sonstige Ticstörungen	Q04.8	Sonst nbez angeborene Fehlbildungen Gehirn
F95.9	Ticstörung, nnbez	Q04.9	Angeborene Fehlbildung Gehirn, nnbez
F98.5	Stottern [Stammeln]	Q05.0	Zervikale Spina bifida m Hydrozephalus
F98.6	Poltern	Q05.1	Thorakale Spina bifida m Hydrozephalus
G08	Intrakran u intraspinal Phlebitis u Thrombophlebitis	Q05.2	Lumbale Spina bifida m Hydrozephalus
G24.3	Torticollis spasticus	Q05.3	Sakrale Spina bifida m Hydrozephalus
G24.4	Idiopathische orofaziale Dystonie	Q05.4	Nnbez Spina bifida m Hydrozephalus
G24.8	Sonstige Dystonie	Q05.5	Zervikale Spina bifida oh Hydrozephalus
G24.9	Dystonie, nnbez	Q05.6	Thorakale Spina bifida oh Hydrozephalus
G25.0	Essentieller Tremor	Q05.7	Lumbale Spina bifida oh Hydrozephalus
G25.1	Arzneimittelinduzierter Tremor	Q05.8	Sakrale Spina bifida oh Hydrozephalus
G25.2	Sonstige nbez Tremorformen	Q05.9	Spina bifida, nnbez
G25.6	AM-induzierte Tics u sonst Tics organ Ursprung	Q06.0	Amyelie
G47.4	Narkolepsie u Kataplexie	Q06.1	Hypoplasie u Dysplasie Rückenmark
G60.1	Refsum-Krankheit	Q06.2	Diastematomyelie
G71.1	Myotone Syndrome	Q06.3	Sonst angeborene Fehlbildung Cauda equina
G72.0	Arzneimittelinduzierte Myopathie	Q06.4	Hydromyelie
G72.1	Alkoholmyopathie	Q06.8	Sonst nbez angeborene Fehlbildungen RM
G72.2	Myopathie d sonstige toxische Agenzien	Q06.9	Angeborene Fehlbildung Rückenmark, nnbez
G72.9	Myopathie, nnbez	Q07.0	Arnold-Chiari-Syndrom
G83.1	Monopares u Monopleg unt Extremität	Q07.8	Sonst nbez angeborene Fehlbildungen Nervensystem
G83.2	Monopares u Monopleg ob Extremität	Q07.9	Angeborene Fehlbildung Nervensystem, nnbez
G83.3	Monopares u Monopleg, nnbez	Q28.00	Angeborenes art-ven Aneurysma der präzerebr Gefäße
G83.9	Lähmungssyndrom, nnbez	Q28.01	Angeborene arteriovenöse Fistel der präzerebralen Gefäße
G90.1	Familiäre Dysautonomie [Riley-Day-Syndrom]	Q28.08	Sonst angebot art-ven Fehlbildg d präzerebralen Gefäße
G92	Toxische Enzephalopathie	Q28.09	Angeborene art-ven Fehlbildg d präzerebr Gefäße, nnbez
G93.0	Hirnzysten	Q28.10	Angeborenes Aneurysma der präzerebralen Gefäße
G93.2	Benigne intrakranielle Hypertension [Pseudotumor cerebri]	Q28.11	Angeborene Fistel der präzerebralen Gefäße
G93.7	Reye-Syndrom	Q28.18	Sonst angeborene Fehlbildg d präzerebralen Gefäße
G96.0	Austritt von Liquor cerebrospinalis	Q28.19	Angeborene Fehlbildung d präzerebralen Gefäße, nnbez
G96.1	KH Meningen, aonkl	Q28.20	Angeborenes art-ven Aneurysma d zerebralen Gefäße
G97.0	Austritt von Liquor cerebrospinalis nach LP	Q28.21	Angeborene arteriovenöse Fistel der zerebralen Gefäße
G97.2	Intrakran Druckminderung nach ventrikulärem Shunt	Q28.28	Sonst angeborene art-ven Fehlbildg d zerebralen Gefäße
G97.80	Postoperative Liquor Fistel	Q28.29	Angeborene art-ven Fehlbildg d zerebr Gefäße, nnbez
G97.81	Postoperativer (zerebellärer) Mutismus	Q28.30	Angeborenes Aneurysma der zerebralen Gefäße
G97.88	Sonst KH Nervensystem nach med Maßnahmen	Q28.31	Angeborene Fistel der zerebralen Gefäße
G97.9	KH Nervensystem nach med Maßnahme, nnbez	Q28.38	Sonstige angeborene Fehlbildungen der zerebralen Gefäße
H47.1	Stauungspapille, nnbez	Q28.39	Angeborene Fehlbildung d zerebr Gefäße, nnbez
H47.4	Affektionen Chiasma opticum	Q76.0	Spina bifida occulta
H47.5	Affektionen sonstige Teile Sehbahn	Q85.0	Neurofibromatose (nicht bösartig)
H47.6	Affektionen Sehrinde	Q85.1	Tuberöse (Hirn-) Sklerose
H47.7	Affektion Sehbahn, nnbez	Q90.0	Trisomie 21, meiotische Non-disjunction
H51.2	Internukleäre Ophthalmoplegie	Q90.1	Trisomie 21, Mosaik (mitotische Non-disjunction)
I67.5	Moyamoya-Syndrom	Q90.2	Trisomie 21, Translokation
I67.6	Nichteitrige Thrombose intrakranielles Venensystem	Q90.9	Down-Syndrom, nnbez
P21.0	Schwere Asphyxie unter Geburt	Q91.0	Trisomie 18, meiotische Non-disjunction
P21.1	Leichte od mäßige Asphyxie unter Geburt	Q91.1	Trisomie 18, Mosaik (mitotische Non-disjunction)
P21.9	Asphyxie unter Geburt, nnbez	Q91.2	Trisomie 18, Translokation
P91.3	Zerebrale Übererregbarkeit Neugeborenes	Q91.3	Edwards-Syndrom, nnbez

Q91.4	Trisomie 13, meiotische Non-disjunction	R29.3	Abnorme Körperhaltung
Q91.5	Trisomie 13, Mosaik (mitotische Non-disjunction)	R29.5	Neurologischer Neglect
Q91.6	Trisomie 13, Translokation	R29.6	Sturzneigung, anderenorts nicht klassifiziert
Q91.7	Patau-Syndrom, nnbez	R29.8	Sonst u nnbez Sympt NS u Musk-Skelett-Syst
Q93.0	Vollständige Monosomie, meiotische Non-disjunction	R43.0	Anosmie
Q93.1	Vollst Monosomie, Mosaik (mitotische Non-disjunction)	R43.1	Parosmie
Q93.2	Ringchromosomen u zentrische Chromosomen	R43.2	Parageusie
Q93.3	Deletion kurzer Arm Chromosom 4	R43.8	So u nnbez Störung Geruchs-/Geschmackssinn
Q93.4	Deletion kurzer Arm Chromosom 5	R47.0	Dysphasie u Aphasie
Q93.5	Sonstige Deletionen Chromosomenteil	R47.1	Dysarthrie u Anarthrie
Q93.6	Deletionen, nur in Prometaphase sichtbar	R47.8	So u nnbez Sprech-/Sprachstörungen
Q93.7	Deletionen m so komplexen Rearrangements	R83.0	Abnorme Liquorbefunde, abnormer Enzymwert
Q93.8	Sonstige Deletionen Autosomen	R83.1	Abnorme Liquorbefunde, abnormer Hormonwert
Q93.9	Deletion Autosomen, nnbez	R83.2	Abn Wert so Drog/AM/biolakt Subst Liquor
R06.80	Akut lebensbedr Ereignis i Säugl/Alter	R83.3	Abnormer Wert Subst vorwieg nichtmed Herkunft Liquor
R20.0	Anästhesie Haut	R83.4	Abn Liquorbefunde, abnorme immunologische Befunde
R20.1	Hypästhesie Haut	R83.5	Abn Liquorbefunde, abnorme mikrobiologische Befunde
R20.2	Parästhesie Haut	R83.6	Abn Liquorbefunde, abnorme zytologische Befunde
R20.3	Hyperästhesie Haut	R83.7	Abn Liquorbefunde, abnorme histologische Befunde
R20.8	So u nnbez Sensibilitätsstörungen Haut	R83.8	Abn Liquorbefunde, sonst abnorme Befunde
R25.0	Abnorme Kopfbewegungen	R83.9	Abn Liquorbefunde, nnbez abnormer Befund
R25.1	Tremor, nnbez	R90.0	Intrakranielle Raumforderung
R25.3	Faszikulation	R90.8	Sonst abnorme Bef bildgebende Diagnostik ZNS
R25.8	So u nnbez abnorme unwillkürliche Bewegungen	R93.0	Abnorm Befund bildgeb Diagnostik Schädel/Kopf, aonkl
R26.0	Ataktischer Gang	R94.0	Abnorme Ergebnisse Fktprüfungen ZNS
R26.1	Paretischer Gang	R94.1	Abnorme Ergebnisse FktPrüf periph Nervensyst/Sinnesorgane
R26.8	So u nnbez Störungen Gang u Mobilität	R95	Plötzlicher Kindstod
R27.0	Ataxie, nnbez	S04.0	Sehnerv- u Sehbahnverletzung
R27.8	So u nnbez Koordinationsstörungen	T85.0	Mechan Komplik durch ventrikulären, intrakraniellen Shunt
R29.1	Meningismus	T85.1	Mechan Komplik durch implant elektr Stimulator Nervensyst
R29.2	Abnorme Reflexe	T85.81	Sonst Komplik durch interne Proth/Implant/Transplant im NS

Hauptdiagnose B81-2

G08	Intrakran u intraspinal Phlebitis u Thrombophlebitis	Q04.0	Angeborene Fehlbildungen Corpus callosum
G92	Toxische Enzephalopathie	Q04.3	Sonstige Reduktionsdeformitäten Gehirn
I67.5	Moyamoya-Syndrom	Q04.6	Angeborene Gehirnzysten
I67.6	Nichteitrigre Thrombose intrakranielles Venensyst	Q04.8	Sonst nbez angeborene Fehlbildungen Gehirn
Q03.1	Atresie Apertura mediana/Apertura laterales 4 Ventrikel	Q04.9	Angeborene Fehlbildung Gehirn, nnbez

Hauptdiagnose B81-3

I67.5	Moyamoya-Syndrom
-------	------------------

ADRG B82

Andere Erkrankungen an peripheren Nerven

Hauptdiagnose in Tabelle B82-1

DRG B82Z

Andere Erkrankungen an peripheren Nerven

Hauptdiagnose B82-1

G56.0	Karpaltunnel-Syndrom	S64.3	Verletzung Nn digitales, Daumen
G58.0	Interkostalneuropathie	S64.4	Verletzung Nn digitales, sonstige Finger
S64.0	Verletzung Nervus ulnaris, in Höhe Handgelenk u Hand	S64.7	Verletzung mehrerer Nerven, in Höhe Handgelenk u Hand
S64.1	Verletzung Nervus medianus, in Höhe Handgelenk u Hand	S64.8	Verletzung sonst Nerven, in Höhe Handgelenk u Hand
S64.2	Verletzung Nervus radialis, in Höhe Handgelenk u Hand	S64.9	Verletzung nnbez Nerv, in Höhe Handgelenk u Hand

ADRG B84

Vaskuläre Myelopathien

Hauptdiagnose in Tabelle B84-1

DRG B84Z

Vaskuläre Myelopathien

Hauptdiagnose B84-1

G95.1 Vaskuläre Myelopathien

ADRG B85**Degenerative Krankheiten des Nervensystems oder zerebrale Lähmungen**

Hauptdiagnose in Tabelle B85-1

DRG B85A**Degenerative Krankheiten des Nervensystems mit zerebraler Lähmung oder komplexer Diagnose, Alter < 16 Jahre**

Hauptdiagnose in Tabelle B85-2 und Alter < 16 Jahre

DRG B85B**Degenerative Krankheiten des Nervensystems mit zerebraler Lähmung oder komplexer Diagnose, Alter > 15 Jahre**

Hauptdiagnose in Tabelle B85-2

DRG B85C**Degenerative Krankheiten des Nervensystems ohne zerebrale Lähmung, ohne komplexe Diagnose****Diagnose B85-1**

A81.0	Creutzfeldt-Jakob-Krankheit	G71.2	Angeborene Myopathien
A81.1	Subakute sklerosierende Panenzephalitis	G71.3	Mitochondriale Myopathie, aonkl
A81.2	Progressive multifokale Leukenzephalopathie	G71.8	Sonstige primäre Myopathien
A81.8	Sonstige atypische Virus-Infektionen des ZNS	G71.9	Primäre Myopathie, nnbez
A81.9	Atypische Virus-Infektion des ZNS, nnbez	G72.3	Periodische Lähmung
E75.0	GM2-Gangliosidose	G72.4	Entzündliche Myopath, aonkl
E75.1	Sonstige Gangliosidosen	G72.80	Critical-illness-Myopathie
E75.2	Sonstige Sphingolipidosen	G72.88	Sonst nbez Myopath
E75.4	Neuronale Zeroidlipofuszinose	G80.0	Spastische tetraplegische Zerebralparese
F84.2	Rett-Syndrom	G80.1	Spastische diplegische Zerebralparese
G10	Chorea Huntington	G80.2	Infantile hemiplegische Zerebralparese
G12.0	Infant spin Muskelatrophie, Typ I [Werdnig-Hoffm]	G80.3	Dyskinetische Zerebralparese
G12.1	Sonstige vererbte spinale Muskelatrophie	G80.4	Ataktische Zerebralparese
G12.2	Motoneuron-Krankheit	G80.8	Sonstige infantile Zerebralparese
G12.8	Sonst spinale Muskelatrophien u verwandt Syndrome	G80.9	Infantile Zerebralparese, nnbez
G12.9	Spinale Muskelatrophie, nnbez	G81.0	Schlaff Hemipares u Hemipleg
G23.2	Striatonigrale Degeneration	G81.1	Spast Hemipares u Hemipleg
G24.0	Arzneimittelinduzierte Dystonie	G81.9	Hemipares u Hemipleg, nnbez
G24.1	Idiopathische familiäre Dystonie	G83.0	Dipares u Dipleg ob Extrem
G24.2	Idiopathische nichtfamiliäre Dystonie	G83.80	Locked-in-Syndrom
G25.4	Arzneimittelinduzierte Chorea	G83.88	Sonstige näher bezeichnete Lähmungssyndrome
G25.5	Sonstige Chorea	G90.3	Multisystem-Atrophie
G25.80	Periodische Beinbewegungen im Schlaf	G91.0	Hydrocephalus communicans
G25.81	Syndrom der unruhigen Beine [Restless-Legs-Syndrom]	G91.1	Hydrocephalus occlusus
G25.88	Sonst nbez extrapyramidale KH und Bewegungsstörung	G91.20	Idiop Normaldruckhydroz
G25.9	Extrapyramidale KH od Bewegungsstörung, nnbez	G91.21	Sek Normaldruckhydroz
G31.2	Degeneration des Nervensystems durch Alkohol	G91.29	Normaldruckhydrozeph, nnbez
G31.81	Mitochondriale Zytopathie	G91.3	Posttraumatischer Hydrozephalus, nnbez
G31.82	Lewy-Körper-Demenz	G91.8	Sonstiger Hydrozephalus
G31.88	Sonstige nbez degenerative KH des Nervensystems	G91.9	Hydrozephalus, nnbez
G31.9	Degenerative KH des Nervensystems, nnbez	G93.1	Anoxische Hirnschädigung, aonkl
G70.0	Myasthenia gravis	G95.0	Syringomyelie u Syringobulbie
G70.2	Angeb od entwicklungsbedingte Myasthenie	I67.3	Progressive subkortik vaskul Enzephalopathie
G71.0	Muskeldystrophie	P94.0	Transitorische Myasthenia gravis b Neugeborenen

Diagnose B85-2

A81.0	Creutzfeldt-Jakob-Krankheit	G80.0	Spastische tetraplegische Zerebralparese
A81.1	Subakute sklerosierende Panenzephalitis	G80.1	Spastische diplegische Zerebralparese
E75.2	Sonstige Sphingolipidosen	G80.2	Infantile hemiplegische Zerebralparese
G23.2	Striatonigrale Degeneration	G80.3	Dyskinetische Zerebralparese
G31.81	Mitochondriale Zytopathie	G80.4	Ataktische Zerebralparese
G31.82	Lewy-Körper-Demenz	G80.8	Sonstige infantile Zerebralparese
G31.88	Sonstige nbez degenerative KH des Nervensystems	G80.9	Infantile Zerebralparese, nnbez
G70.0	Myasthenia gravis	G83.0	Dipares u Dipleg ob Extrem

ADRG B86

Rückenmarkskompression, nicht näher bezeichnet und Krankheit des Rückenmarkes, nicht näher bezeichnet

Hauptdiagnose in Tabelle B86-1

DRG B86Z

Rückenmarkskompression, nicht näher bezeichnet und Krankheit des Rückenmarkes, nicht näher bezeichnet

Hauptdiagnose B86-1

G95.2

Rückenmarkskompression, nnbez

G95.9

KH Rückenmark, nnbez

ADRGs 901, 902

OR-Prozeduren ohne Bezug

OR-Prozeduren ohne Bezug

DRGs 901A, 901B, 901C, 901D, 902Z

MDC 02

Krankheiten und Störungen des Auges

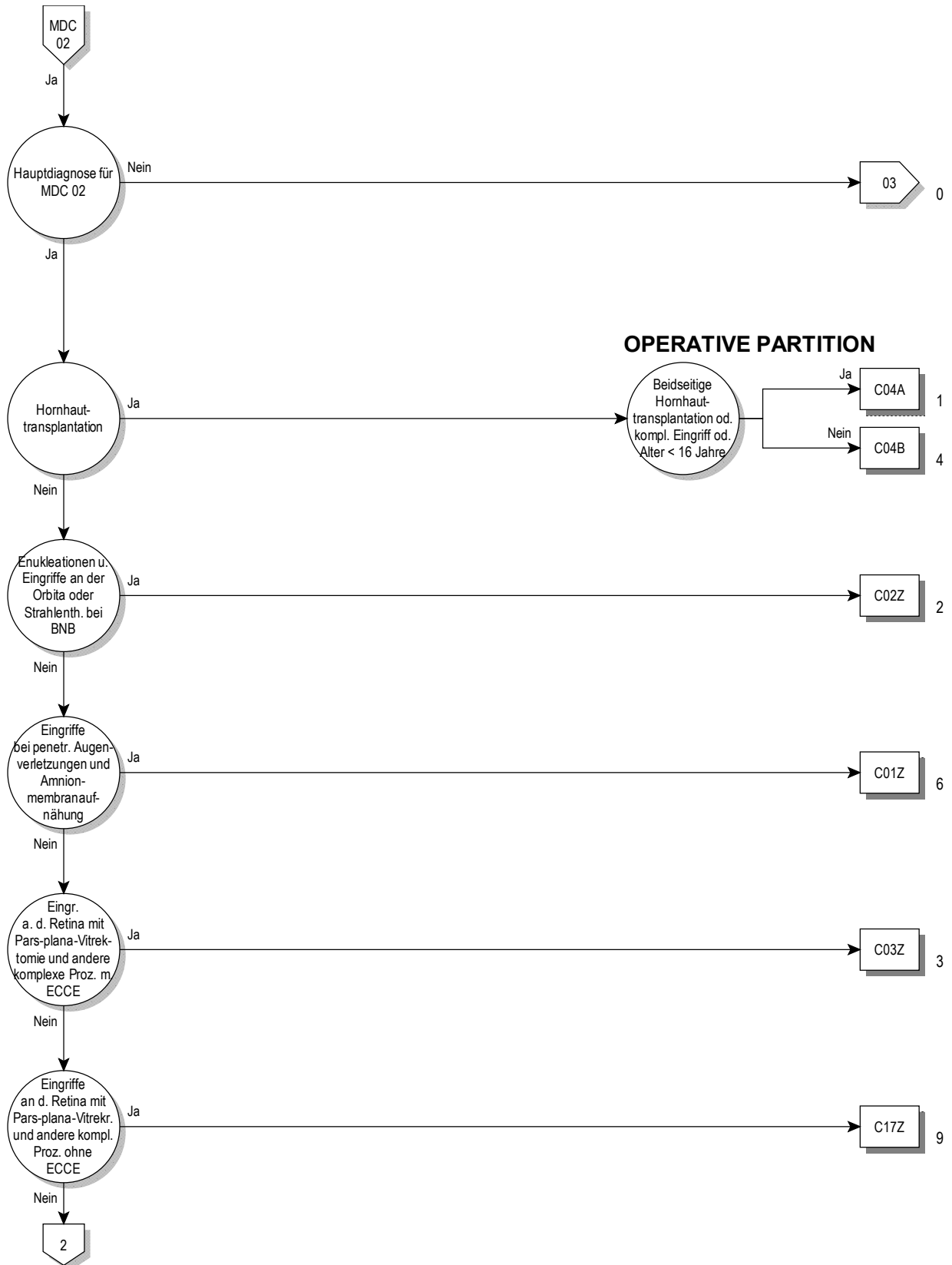

02

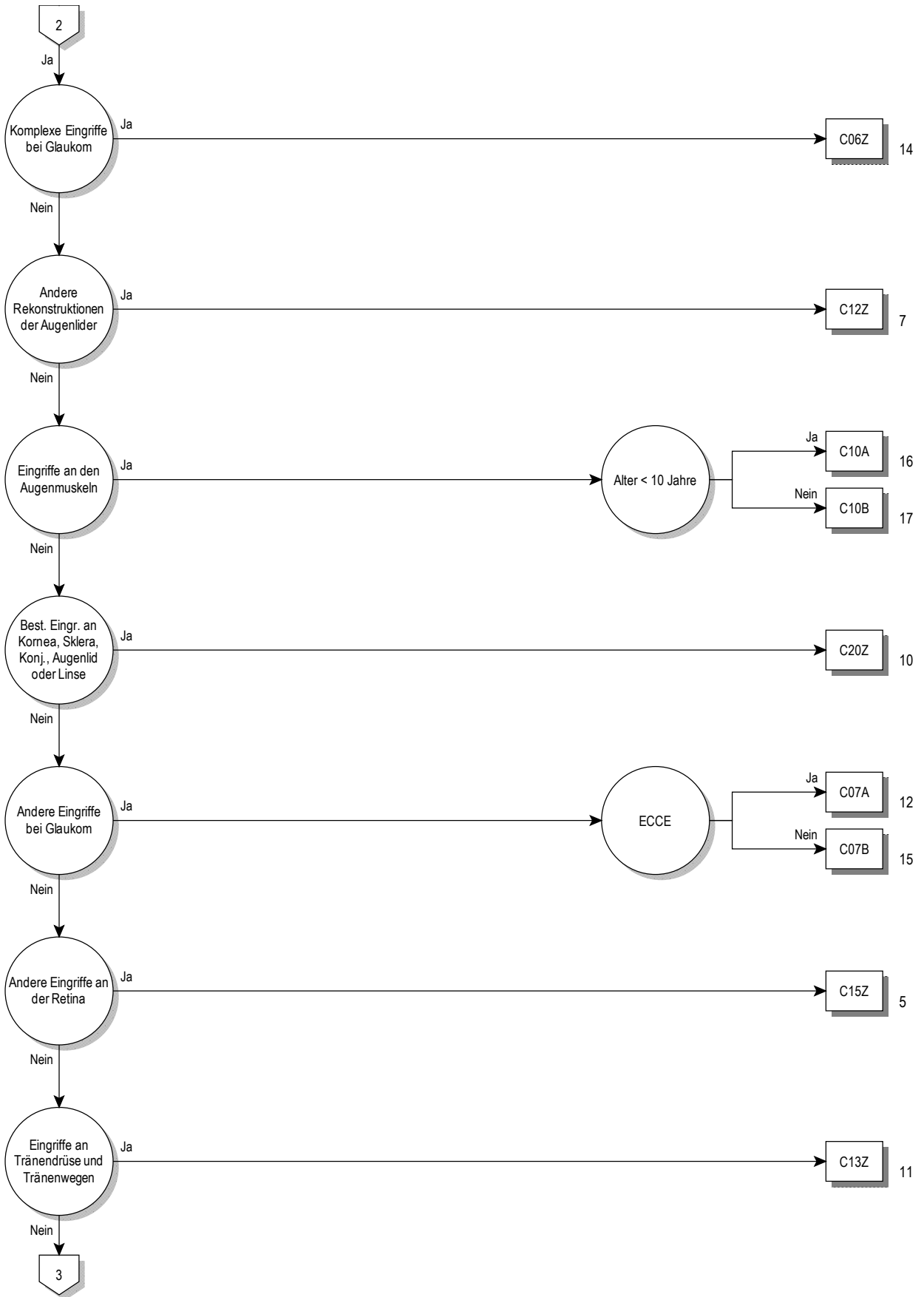

02

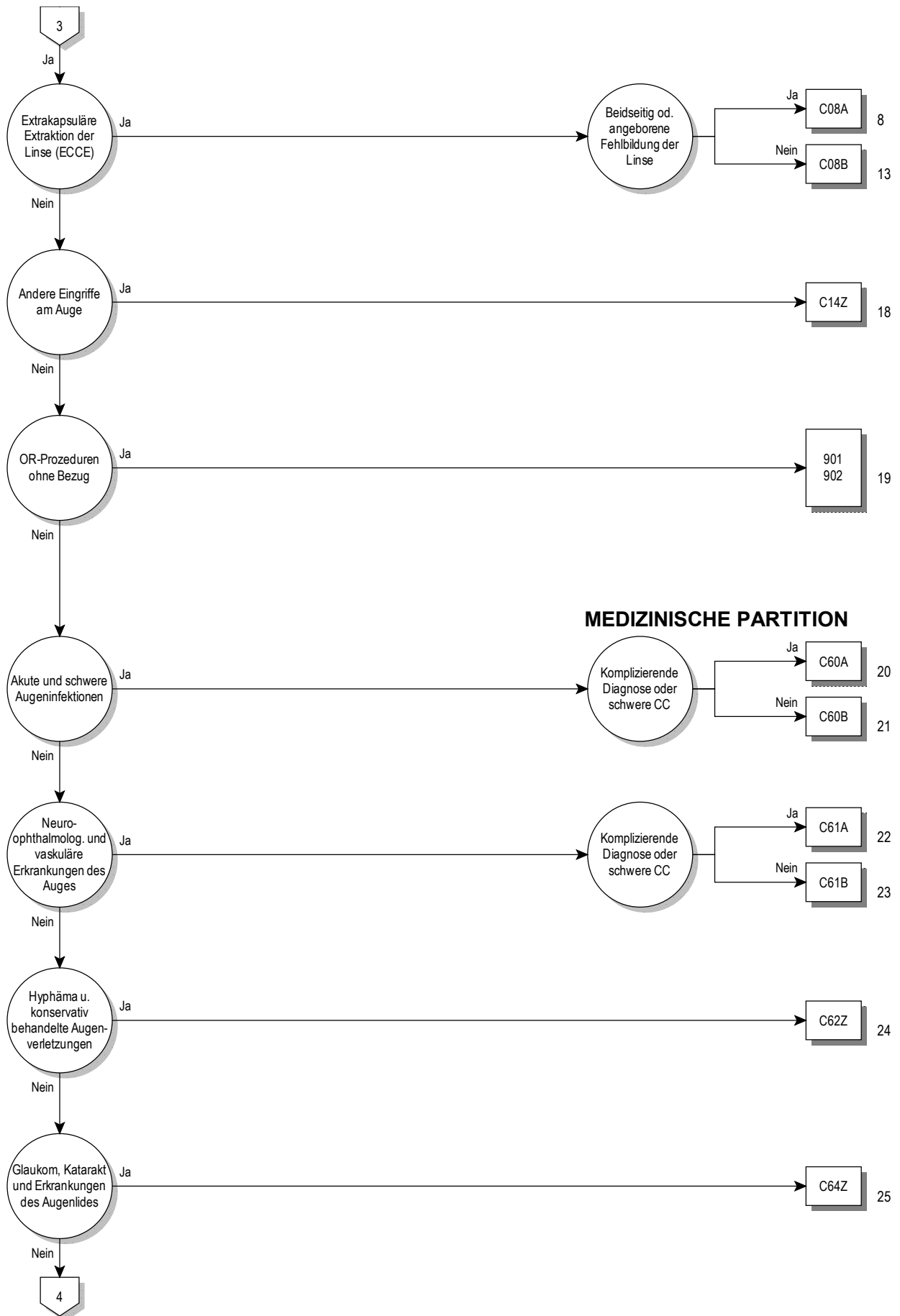

MEDIZINISCHE PARTITION



02



02

Entscheidungslogik MDC 02

Hauptdiagnose in Tabelle MDC02-0

Hauptdiagnose für MDC 02 (MDC02-0)

A18.5	Tuberkulose des Auges	H01.1	Nichtinfektiöse Dermatosen Augenlid
A50.3	Konnatale spätsyphilitische Augenkrankheit	H01.8	Sonst nbez Entzündungen Augenlid
A54.3	Gonokokkeninfektion des Auges	H01.9	Entzündung Augenlid, nnbez
A71.0	Initialstadium des Trachoms	H02.0	Entropium und Trichiasis Augenlid
A71.1	Aktives Stadium des Trachoms	H02.1	Ektropium Augenlid
A71.9	Trachom, nnbez	H02.2	Lagophthalmus
A74.0	Chlamydienkonjunktivitis	H02.3	Blepharochalasis
B00.5	Augenkrankheit durch Herpesviren	H02.4	Ptosis Augenlid
B02.3	Zoster ophthalmicus	H02.5	Sonst Affektionen m Auswirkung auf Augenlidfunktion
B30.0	Keratokonjunktivitis durch Adenoviren	H02.7	Sonst degener Affekt Augenlid u Umgeb Auge
B30.1	Konjunktivitis durch Adenoviren	H02.8	Sonstige nbez Affektionen Augenlid
B30.2	Pharyngokonjunktivalfieber (durch Viren)	H02.9	Affektion Augenlid, nnbez
B30.3	Akute epidem hämorrhag Konjunktivitis (durch Enteroviren)	H03.0	Parasitenbefall Augenlid b aokl KH
B30.8	Sonstige Konjunktivitis durch Viren	H03.1	Beteiligung Augenlid b sonst aokl InfKH
B30.9	Konjunktivitis durch Viren, nicht näher bezeichnet	H03.8	Beteiligung Augenlid b sonst aokl KH
B58.0	Augenerkrankung durch Toxoplasmen	H04.0	Dakryoadenitis
B69.1	Zystizerkose der Augen	H04.1	Sonstige Affektionen Tränenrüse
B94.0	Folgezustände des Trachoms	H04.2	Epiphora
C43.1	Bösartiges Melanom Augenlid, einschließl Kanthus	H04.3	Akute u nnbez Entzündung Tränenwege
C44.1	Sonstige BNB: Haut des Augenlides, einschließl Kanthus	H04.4	Chronische Entzündung Tränenwege
C69.0	Bösartige Neubildung: Konjunktiva	H04.5	Stenose u Insuffizienz Tränenwege
C69.1	Bösartige Neubildung: Kornea	H04.6	Sonstige Veränderungen an Tränenwegen
C69.2	Bösartige Neubildung: Retina	H04.8	Sonstige Affektionen Tränenapparat
C69.3	Bösartige Neubildung: Chorioidea	H04.9	Affektion Tränenapparat, nnbez
C69.4	Bösartige Neubildung: Ziliarkörper	H05.0	Akute Entzündung Orbita
C69.5	Bösartige Neubildung: Tränenrüse und Tränenwege	H05.1	Chronische entzündliche Affektionen Orbita
C69.6	Bösartige Neubildung: Orbita	H05.2	Exophthalmus
C69.8	BNB: Auge u Augenanhangsgebilde, mehr Teilber überlapp	H05.3	Deformation Orbita
C69.9	Bösartige Neubildung: Auge, nicht näher bezeichnet	H05.4	Enophthalmus
D03.1	Melanoma in situ Augenlid, einschließl Kanthus	H05.5	Verbliebener (alter) FK nach perforierend Verletz Orbita
D04.1	Carcinoma in situ Haut Augenlid, einschl Kanthus	H05.8	Sonstige Affektionen Orbita
D09.2	Carcinoma in situ Auge	H05.9	Affektion Orbita, nnbez
D22.1	Melanozytennävus Augenlid, einschl Kanthus	H06.0	Affektionen Tränenapparat b aokl KH
D23.1	So gutart Neubild Haut Augenlid, einschl Kanthus	H06.1	Parasitenbefall Orbita b aokl KH
D31.0	Gutartige Neubildung Konjunktiva	H06.2	Exophthalmus b FktStör Schilddrüse
D31.1	Gutartige Neubildung Kornea	H06.3	Sonstige Affektionen Orbita b aokl KH
D31.2	Gutartige Neubildung Retina	H10.0	Mukopurulente Konjunktivitis
D31.3	Gutartige Neubildung Chorioidea	H10.1	Akute allergische Konjunktivitis
D31.4	Gutartige Neubildung Ziliarkörper	H10.2	Sonstige akute Konjunktivitis
D31.5	Gutartige Neubildung Tränenrüse u Tränenwege	H10.3	Akute Konjunktivitis, nnbez
D31.6	Gutartige Neubildung Orbita, nnbez	H10.4	Chronische Konjunktivitis
D31.9	Gutartige Neubildung Auge, nnbez	H10.5	Blepharokonjunktivitis
E10.30	Prim insabh DM [T-1-Diab] m Augenkomplik, n entgl bez	H10.8	Sonstige Konjunktivitis
E10.31	Prim insabh DM [T-1-Diab] m Augenkomplik, entgl bez	H10.9	Konjunktivitis, nnbez
E11.30	N prim insabh DM [T-2-Diab] m Augenkomplik, n entgl bez	H11.0	Pterygium
E11.31	N prim insabh DM [T-2-Diab] m Augenkomplik, entgl bez	H11.1	Konjunktivadegeneration u -einlagerungen
E12.30	DM iVm Fehl-/Mangelernähr m Augenkomplik, n entgl bez	H11.2	Narben Konjunktiva
E12.31	DM iVm Fehl-/Mangelernähr m Augenkomplik, entgl bez	H11.3	Blutung Konjunktiva
E13.30	Sonst nbez Diab mell m Augenkomplik, n entgl bez	H11.4	Sonstige GefäßKH u Zysten Konjunktiva
E13.31	Sonst nbez Diab mell m Augenkomplik, entgl bez	H11.8	Sonstige nbez Affektionen Konjunktiva
E14.30	Nnbez Diab mell m Augenkomplik, n entgl bez	H11.9	Affektion Konjunktiva, nnbez
E14.31	Nnbez Diab mell m Augenkomplik, entgl bez	H13.0	Filarienbefall Konjunktiva
E50.0	Vitamin-A-Mangel m Xerosis conjunctivae	H13.1	Konjunktivitis b aokl infn u parasitären KH
E50.1	Vit-A-Mangel m Bitot-Flecken u Xerosis conjunctiv	H13.2	Konjunktivitis b sonst aokl KH
E50.2	Vitamin-A-Mangel mit Hornhautxerose	H13.3	Okuläres Pemphigoid
E50.3	Vit-A-Mang m Hornhautulzerat u Hornhautxerose	H13.8	Sonst Affektionen Konjunktiva b aokl KH
E50.4	Vitamin-A-Mangel m Keratomalazie	H15.0	Skleritis
E50.5	Vitamin-A-Mangel m Nachtblindheit	H15.1	Episkleritis
E50.6	Vit-A-Mang m xerophthalmischen Narb Hornhaut	H15.8	Sonstige Affektionen Sklera
E50.7	Sonst Manifest Vit-A-Mangel am Auge	H15.9	Affektion Sklera, nnbez
G24.5	Blepharospasmus	H16.0	Ulcus corneae
H00.0	Hordeolum u sonst tiefe Entzündung Augenlid	H16.1	Sonst oberflächliche Keratitis oh Konjunktivitis
H00.1	Chalazion	H16.2	Keratokonjunktivitis
H01.0	Blepharitis	H16.3	Interstitielle u tiefe Keratitis

H16.4	Neovaskularisation Hornhaut	H32.8	Sonstige chorioretinale Affektionen b aokl KH
H16.8	Sonstige Formen Keratitis	H33.0	Netzhautablösung m Netzhautriß
H16.9	Keratitis, nnbez	H33.1	Retinoschisis u Zysten Netzhaut
H17.0	Leukoma adhaerens	H33.2	Seröse Netzhautablösung
H17.1	Sonstige zentrale Hornhauttrübung	H33.3	Netzhautriß oh Netzhautablösung
H17.8	Sonstige Hornhautnarben u -trübungen	H33.4	Traktionsablösung Netzhaut
H17.9	Hornhautnarbe u -trübung, nnbez	H33.5	Sonstige Netzhautablösungen
H18.0	Hornhautpigmentierungen u -einlagerungen	H34.0	Transitorischer arterieller retinaler Gefäßverschluss
H18.1	Keratopathia bullosa	H34.1	Verschuß A centralis retinae
H18.2	Sonstiges Hornhautödem	H34.2	Sonstiger Verschuß retinaler Arterien
H18.3	Veränderungen an Hornhautmembranen	H34.8	Sonstiger Netzhautgefäßverschluss
H18.4	Hornhautdegeneration	H34.9	Netzhautgefäßverschluss, nnbez
H18.5	Hereditäre Hornhautdystrophien	H35.0	Retinopath Augenhintergrund Veränd Netzhautgefäße
H18.6	Keratokonius	H35.1	Retinopathia praematurorum
H18.7	Sonstige Hornhautdeformitäten	H35.2	Sonstige proliferative Retinopathie
H18.8	Sonstige nbez Affektionen Hornhaut	H35.3	Degeneration Makula u hinterer Pol
H18.9	Affektion Hornhaut, nnbez	H35.4	Periphere Netzhautdegeneration
H19.0	Skleritis u Episkleritis b aokl KH	H35.5	Hereditäre Netzhautdystrophie
H19.1	Keratitis u Keratokonjunkt d Herpesviren	H35.6	Netzhautblutung
H19.2	Keratitis/Keratokonjun b so aokl infek/paras KH	H35.7	Abhebung von Netzhautschichten
H19.8	Sonst Affekt d Sklera u Hornhaut b aokl KH	H35.8	Sonstige nbez Affektionen Netzhaut
H20.0	Akute u subakute Iridozyklitis	H35.9	Affektion Netzhaut, nnbez
H20.1	Chronische Iridozyklitis	H36.0	Retinopathia diabetica
H20.2	Phakogene Iridozyklitis	H36.8	Sonst Affektionen Netzhaut b aokl KH
H20.8	Sonstige Iridozyklitis	H40.0	Glaukomverdacht
H20.9	Iridozyklitis, nnbez	H40.1	Primäres Weitwinkelglaukom
H21.0	Hyphäma	H40.2	Primäres Engwinkelglaukom
H21.1	Sonstige GefäßKH Iris u Ziliarkörper	H40.3	Glaukom (sekundär) nach Verletzung Auge
H21.2	Degeneration Iris u Ziliarkörper	H40.4	Glaukom (sekundär) nach Entzündung Auge
H21.3	Zyste Iris, Ziliarkörper u Vorderkammer	H40.5	Glaukom (sekuär) nach sonst Affekt Auge
H21.4	Pupillarmembranen	H40.6	Glaukom (sekuär) nach Arzneimittelverabreichung
H21.5	Sonst Adhäsionen u Abriß Iris u Ziliarkörper	H40.8	Sonstiges Glaukom
H21.8	Sonst nbez Affekt Iris u Ziliarkörper	H40.9	Glaukom, nnbez
H21.9	Affektion Iris u Ziliarkörper, nnbez	H42.8	Glaukom b sonst aokl KH
H22.0	Iridozyklitis b aokl infek u parasitären KH	H43.0	Glaskörperprolaps
H22.1	Iridozyklitis b sonst aokl KH	H43.1	Glaskörperblutung
H22.8	Sonst Affekt Iris u Ziliarkörper b aokl KH	H43.2	Kristalline Ablagerungen im Glaskörper
H25.0	Cataracta senilis incipiens	H43.3	Sonstige Glaskörpertrübungen
H25.1	Cataracta nuclearis senilis	H43.8	Sonstige Affektionen Glaskörper
H25.2	Cataracta senilis, Morgagni-Typ	H43.9	Affektion Glaskörper, nnbez
H25.8	Sonstige senile Kataraktformen	H44.0	Purulente Endophthalmitis
H25.9	Senile Katarakt, nnbez	H44.1	Sonstige Endophthalmitis
H26.0	Infantile, juvenile u präsenile Katarakt	H44.2	Degenerative Myopie
H26.1	Cataracta traumatica	H44.3	Sonstige degenerative Affektionen Augapfel
H26.2	Cataracta complicata	H44.4	Hypotonia bulbi
H26.3	Arzneimittelinduzierte Katarakt	H44.5	Degenerationszustände Augapfel
H26.4	Cataracta secundaria	H44.6	Verbliebener (alter) magnet intraokul Fremdkörper
H26.8	Sonstige nbez Kataraktformen	H44.7	Verblieb (alter) amagnet intraokul Fremdkörper
H26.9	Katarakt, nnbez	H44.8	Sonstige Affektionen Augapfel
H27.0	Aphakie	H44.9	Affektion Augapfel, nnbez
H27.1	Luxation Linse	H45.0	Glaskörperblutung b aokl KH
H27.8	Sonstige nbez Affekt Linse	H45.1	Endophthalmitis b aokl KH
H27.9	Affektion Linse, nnbez	H45.8	Sonst Affektektionen Glaskörper u Augapfel b aokl KH
H28.0	Diabetische Katarakt	H46	Neuritis nervi optici
H28.1	Katarakt b sonst endokrinen, Ernähr- u StoffwechselKH	H47.0	Affektionen Nervus opticus, aonkl
H28.2	Katarakt b sonst aokl KH	H47.2	Optikusatrophie
H28.8	Sonst Affektionen Linse b aokl KH	H47.3	Sonstige Affektionen Papille
H30.0	Fokale Chorioretinitis	H48.0	Optikusatrophie b aokl KH
H30.1	Disseminierte Chorioretinitis	H48.1	Retrobulbäre Neuritis b aokl KH
H30.2	Cyclitis posterior	H48.8	Sonst Affekt N opticus u Sehbahn b aokl KH
H30.8	Sonstige Chorioretinitiden	H49.0	Lähmung Nervus oculomotorius [III Hirnnerv]
H30.9	Chorioretinitis, nnbez	H49.1	Lähmung Nervus trochlearis [IV Hirnnerv]
H31.0	Chorioretinale Narben	H49.2	Lähmung Nervus abducens [VI Hirnnerv]
H31.1	Degenerative Veränderung Aderhaut	H49.3	Ophthalmoplegia totalis externa
H31.2	Hereditäre Dystrophie Aderhaut	H49.4	Ophthalmoplegia progressiva externa
H31.3	Blutung u Ruptur Aderhaut	H49.8	Sonstiger Strabismus paralyticus
H31.4	Ablatio chorioideae	H49.9	Strabismus paralyticus, nnbez
H31.8	Sonstige nbez Affektionen Aderhaut	H50.0	Strabismus concomitans convergens
H31.9	Affektion Aderhaut nnbez	H50.1	Strabismus concomitans divergens
H32.0	Chorioretinitis b aokl infek u parasitären KH	H50.2	Strabismus verticalis

H50.3	Intermittierender Strabismus concomitans	Q12.3	Angeborene Aphakie
H50.4	Sonst u nbez Strabismus concomitans	Q12.4	Sphärophakie
H50.5	Heterophorie	Q12.8	Sonstige angeborene Fehlbildungen Linse
H50.6	Mechanisch bedingter Strabismus	Q12.9	Angeborene Fehlbildung Linse, nbez
H50.8	Sonstiger nbez Strabismus	Q13.0	Iriskolobom
H50.9	Strabismus, nbez	Q13.1	Fehlen Iris (angeboren)
H51.0	Konjugierte Blicklähmung	Q13.2	Sonstige angeborene Fehlbildungen Iris
H51.1	Konvergenzschwäche u Konvergenzexzeß	Q13.3	Angeborene Hornhauttrübung
H51.8	Sonstige nbez Störungen Blickbewegungen	Q13.4	Sonstige angeborene Fehlbildungen Kornea
H51.9	Störung Blickbewegungen, nbez	Q13.5	Blaue Sklera
H52.0	Hypermetropie	Q13.8	Sonst angeborene Fehlbildung vord Augenabschnitt
H52.1	Myopie	Q13.9	Angeborene Fehlbildung vord Augenabschnitt, nbez
H52.2	Astigmatismus	Q14.0	Angeborene Fehlbildung Glaskörper
H52.3	Anisometropie u Aniseikonie	Q14.1	Angeborene Fehlbildung Retina
H52.4	Presbyopie	Q14.2	Angeborene Fehlbildung Papille
H52.5	Akkommodationsstörungen	Q14.3	Angeborene Fehlbildung Chorioidea
H52.6	Sonstige Refraktionsfehler	Q14.8	Sonst angeborene Fehlbildung hint Augenabschnitt
H52.7	Refraktionsfehler, nbez	Q14.9	Angeborene Fehlbildung hint Augenabschnitt, nbez
H53.0	Amblyopia ex anopsia	Q15.0	Angeborenes Glaukom
H53.1	Subjektive Sehstörungen	Q15.8	Sonst nbez angeborene Fehlbildungen Auge
H53.2	Diplopie	Q15.9	Angeborene Fehlbildung Auge, nbez
H53.3	Sonstige Störungen binokulares Sehen	R44.1	Optische Halluzinationen
H53.4	Gesichtsfelddefekte	S00.1	Prellung Augenlid und Periokularregion
H53.5	Farbsinnstörungen	S00.20	So oberfl Verletz Augenlid Periokularregion, VerletzArt nbez
H53.6	Nachtblindheit	S00.21	Schürfwunde Augenlid Periokularregion
H53.8	Sonstige Sehstörungen	S00.22	Blasenbildung (nichtthermisch) Augenlid Periokularregion
H53.9	Sehstörung, nbez	S00.23	Insektenbiß/-stich (ungiftig) Augenlid Periokularregion
H54.0	Blindheit u hochgradige Sehbehinderung, binokular	S00.24	Oberfl Fremdkörper (Splitter) Augenlid Periokularregion
H54.1	Schwere Sehbeeinträchtigung, binokular	S00.28	So oberfl Verletz Augenlid Periokularregion, sonstige
H54.2	Mittelschwere Sehbeeinträchtigung, binokular	S01.1	Offene Wunde Augenlid Periokularregion
H54.3	Leichte Sehbeeinträchtigung, binokular	S05.0	Verletzung Konjunktiva u Abrasio corneae, oh Angabe FK
H54.4	Blindheit und hochgradige Sehbehinderung, monokular	S05.1	Prellung Augapfel u Orbitagewebe
H54.5	Schwere Sehbeeinträchtigung, monokular	S05.2	Rißverletz/Ruptur Auge m Prolaps/Verlust intraok Gewebe
H54.6	Mittelschwere Sehbeeinträchtigung, monokular	S05.3	Rißverletz Auge ohne Prolaps/Verlust intraok Gewebe
H54.9	Nicht näher bezeichnete Sehbeeinträchtigung (binokular)	S05.4	Penetrierende Wunde d Orbita m/oh Fremdkörper
H55	Nystagmus u sonst abnorme Augenbewegungen	S05.5	Penetrierende Wunde Augapfel m Fremdkörper
H57.0	Pupillenfunktionsstörungen	S05.6	Penetrierende Wunde Augapfel oh Fremdkörper
H57.1	Augenschmerzen	S05.7	Abriß Augapfel
H57.8	Sonst nbez Affekt Auge u Augenanhangsgebilde	S05.8	Sonstige Verletzungen Auge u Orbita
H57.9	Affektion Auge u Augenanhangsgebilde, nbez	S05.9	Verletz Auge u Orbita, nbez
H58.1	Sehstörungen b aokl KH	T15.0	Fremdkörper in Kornea
H58.8	So nbez Affekt Augen/Augenanhangsgebilde b aokl KH	T15.1	Fremdkörper im Konjunktivalsack
H59.0	Keratopathie (bullös-aphak) nach Kataraktextraktion	T15.8	Fremdkörper an sonst mehr Lok äußeres Auge
H59.8	So Affekt Auge/Augenanhangsgebilde nach med Maßn	T15.9	Fremdkörper im äußeren Auge, Teil nbez
H59.9	Affekt Auge/Augenanhangsgebilde nach med Maßn, nbez	T26.0	Verbrennung des Augenlides und der Periokularregion
Q10.0	Angeborene Ptose	T26.1	Verbrennung der Kornea und des Konjunktivalsackes
Q10.1	Angeborenes Ektropium	T26.2	Verbr m nachfolgender Ruptur u Destruktion des Augapfels
Q10.2	Angeborenes Entropium	T26.3	Verbr sonst Teile des Auges u seiner Anhangsgebilde
Q10.3	Sonst angeborene Fehlbildung Augenlid	T26.4	Verbr des Auges u seiner Anhangsgebilde, Teil nbez
Q10.4	Fehlen u Agenesie Tränenapparat	T26.5	Verätzung des Augenlides und der Periokularregion
Q10.5	Angeborene Stenose u Striktur Canaliculus lacrimalis	T26.6	Verätzung der Kornea und des Konjunktivalsackes
Q10.6	Sonst angeborene Fehlbildung Tränenapparat	T26.7	Verätz m nachfolgender Ruptur u Destruktion des Augapfels
Q10.7	Angeborene Fehlbildung Orbita	T26.8	Verätzung sonst Teile des Auges u seiner Anhangsgebilde
Q11.0	Zystenauge [cystic eyeball]	T26.9	Verätzung des Auges u seiner Anhangsgebilde, Teil nbez
Q11.1	Sonstiger Anophthalmus	T49.5	Vergiftung, Ophthalmika
Q11.2	Mikrophthalmus	T85.2	Mechanische Komplikation durch intraokulare Linse
Q11.3	Makrophthalmus	T85.3	Mechan Komplik durch so Augenproth/-implantat/-transplant
Q12.0	Cataracta congenita	T86.83	Versag u Abstoß Hornhauttransplant Auge
Q12.1	Angeborene Linsenverlagerung	Z94.7	Zustand nach Keratoplastik
Q12.2	Linsenkolobom	Z96.1	Vorhandensein intraokulares Linsenimplantat

ADRG C01**Eingriffe bei penetrierenden Augenverletzungen und Amnionmembranaufnäherung**

Mindestens eine Diagnose in Tabelle C01-1 und mindestens eine Prozedur in Tabelle C01-2 oder Prozedur in Tabelle C01-3

DRG C01Z**Eingriffe bei penetrierenden Augenverletzungen und Amnionmembranaufnäherung**

Diagnose C01-1

S05.2	Rißverletz/Ruptur Auge m Prolaps/Verlust intraok Gewebe	S05.6	Penetrierende Wunde Augapfel oh Fremdkörper
S05.3	Rißverletz Auge ohne Prolaps/Verlust intraok Gewebe	S05.7	Abriß Augapfel
S05.5	Penetrierende Wunde Augapfel m Fremdkörper		

Prozedur C01-2

01.14.00↔	Offene Biopsie am Gehirn, n.n.bez.	08.59.00↔	Sonstige Anpassung der Lidposition, n.n.bez.
01.14.10↔	Stereotaktische offene Biopsie am Gehirn	08.59.10↔	Kanthoplastik, n.n.bez.
01.14.99↔	Offene Biopsie am Gehirn, sonstige	08.59.11↔	Kanthopexie
02.03↔	Bildung eines Schädelknochenlappens	08.59.12↔	Korrekturoperation bei Epikanthus
08.11.00↔	Biopsie am Augenlid, n.n.bez.	08.59.99↔	Sonstige Anpassung der Lidposition, sonstige
08.11.20↔	Offene Biopsie am Augenlid	08.61.00↔	Plastische Rekonstruktion des Augenlids mit Hautappen oder -transplantat, n.n.bez.
08.11.99↔	Biopsie am Augenlid, sonstige	08.61.10↔	Plastische Rekonstruktion des Augenlids mit Hautlappen
08.21↔	Exzision eines Chalazions	08.61.11↔	Plastische Rekonstruktion des Augenlids mit Hauttransplantat
08.22.00↔	Exzision einer anderen kleineren Läsion am Augenlid, n.n.bez.	08.61.99↔	Sonstige plastische Rekonstruktion des Augenlids mit Hautlappen oder -transplantat
08.22.10↔	Exzision einer anderen kleineren Läsion am Augenlid, nicht histographisch kontrolliert (mikrographische Chirurgie)	08.62↔	Plastische Rekonstruktion des Augenlids mit Schleimhautlappen oder -transplantat
08.22.11↔	Exzision einer anderen kleineren Läsion am Augenlid, histographisch kontrolliert (mikrographische Chirurgie)	08.63↔	Plastische Rekonstruktion des Augenlids mit Haarfollikeltransplantat
08.22.99↔	Exzision einer anderen kleineren Läsion am Augenlid, sonstige	08.64↔	Plastische Rekonstruktion des Augenlids mit tarsokonjunktivalem Lappen
08.23.00↔	Exzision einer grösseren Läsion am Augenlid, nicht durchgehend, n.n.bez.	08.69.00↔	Sonstige plastische Rekonstruktion des Augenlids mit Lappen oder Transplantaten, n.n.bez.
08.23.10↔	Exzision einer grösseren Läsion am Augenlid, nicht durchgehend, nicht histographisch kontrolliert (mikrographische Chirurgie)	08.69.10↔	Plastische Rekonstruktion des Augenlids mit Knorpel
08.23.11↔	Exzision einer grösseren Läsion am Augenlid, nicht durchgehend, histographisch kontrolliert (mikrographische Chirurgie)	08.69.11↔	Plastische Rekonstruktion des Augenlids mit alloplastischem Material
08.23.99↔	Exzision einer grösseren Läsion am Augenlid, nicht durchgehend, sonstige	08.69.12↔	Plastische Rekonstruktion des Augenlids mit Verschiebe- und Rotationsplastik des Lides
08.24.00↔	Exzision einer grösseren Läsion am Augenlid, perforierend, n.n.bez.	08.69.13↔	Plastische Rekonstruktion des Augenlids mit Oberlidverlängerung
08.24.10↔	Exzision einer grösseren Läsion am Augenlid, perforierend, nicht histographisch kontrolliert (mikrographische Chirurgie)	08.69.19↔	Plastische Rekonstruktion des Augenlids mit sonstigem Lappen oder Transplantaten
08.24.11↔	Exzision einer grösseren Läsion am Augenlid, perforierend, histographisch kontrolliert (mikrographische Chirurgie)	08.69.99↔	Sonstige plastische Rekonstruktion des Augenlids mit Lappen oder Transplantaten, sonstige
08.24.99↔	Exzision einer grösseren Läsion am Augenlid, perforierend, sonstige	08.70↔	Plastische Rekonstruktion des Augenlids, n.n.bez.
08.31↔	Behebung einer Blepharoptose durch M. frontalis-Verfahren mit Naht	08.71↔	Den Lidrand umfassende plastische Rekonstruktion des Augenlids, partielle Tiefe
08.32↔	Behebung einer Blepharoptose durch M. frontalis-Verfahren mit Faszienchlinge	08.72↔	Sonstige plastische Rekonstruktion des Augenlids, partielle Tiefe
08.33↔	Behebung einer Blepharoptose durch Resektion oder Verlagerung des M. levator palpebrae oder seiner Aponeurose	08.73.00↔	Den Lidrand umfassende plastische Rekonstruktion des Augenlids, volle Tiefe, n.n.bez.
08.34↔	Behebung einer Blepharoptose durch andere Verfahren am M. levator palpebrae	08.73.10↔	Verschiebeplastik der Lidkante
08.35↔	Behebung einer Blepharoptose durch Tarsoplastik	08.73.99↔	Den Lidrand umfassende plastische Rekonstruktion des Augenlids, volle Tiefe, sonstige
08.36↔	Behebung einer Blepharoptose durch andere Verfahren	08.74.00↔	Sonstige plastische Rekonstruktion des Augenlids, volle Tiefe, n.n.bez.
08.37↔	Reduktion einer Ptosen-Überkorrektur	08.74.10↔	Oberlidverlängerung
08.38↔	Korrektur einer Lidretraktion	08.74.99↔	Sonstige plastische Rekonstruktion des Augenlids, volle Tiefe, sonstige
08.41↔	Behebung von Entropium oder Ektropium durch Thermokauterisation	08.82↔	Versorgung einer Risswunde des Augenlids, den Lidrand umfassend, partielle Tiefe
08.42↔	Behebung von Entropium oder Ektropium durch Nahtverfahren	08.83↔	Sonstige Versorgung einer Risswunde des Augenlids, partielle Tiefe
08.43↔	Behebung von Entropium oder Ektropium durch Keilresektion	08.84↔	Versorgung einer Risswunde des Augenlids, den Lidrand umfassend, volle Tiefe
08.44.00↔	Behebung von Entropium oder Ektropium durch Lidplastik, n.n.bez.	08.85↔	Sonstige Versorgung einer Risswunde des Augenlids, volle Tiefe
08.44.10↔	Behebung von Entropium oder Ektropium durch Lidplastik, horizontale Verkürzung des Augenlides	08.86↔	Rhytidektomie am Unterlid
08.44.99↔	Sonstige Behebung von Entropium oder Ektropium durch Lidplastik	08.87↔	Rhytidektomie am Oberlid
08.49.00↔	Sonstiger Eingriff zur Korrektur eines Entropiums oder Ektropiums, n.n.bez.	08.89.10↔	Plastische Rekonstruktion des Augenlids, medialer oder lateraler Lidwinkel
08.49.10↔	Sonstiger Eingriff zur Korrektur eines Entropiums oder Ektropiums, Operation an den Lidretraktoren	08.89.11↔	Plastische Rekonstruktion des Augenlids durch Hebung der Augenbraue
08.49.11↔	Sonstiger Eingriff zur Korrektur eines Entropiums oder Ektropiums, Reposition einer Lidlamelle	08.89.12↔	Plastische Rekonstruktion des Augenlids durch Entfernung eines Fettgewebeprolapses der Orbita
08.49.99↔	Sonstiger Eingriff zur Korrektur eines Entropiums oder Ektropiums, sonstige	08.89.13↔	Plastische Rekonstruktion des Augenlids durch Oberflächenbehandlung mit Laser
08.51↔	Kanthotomie		
08.52↔	Blepharorrhaphie		

08.89.14↔	Plastische Rekonstruktion des Augenlids durch sonstige Oberlidverlängerung	11.21↔	Scraping der Kornea für Ausstrich oder Kultur
08.89.15↔	Plastische Rekonstruktion des Augenlids durch Unterlidverlängerung	11.22.00↔	Biopsie der Kornea, n.n.bez.
08.89.99↔	Sonstige plastische Rekonstruktion des Augenlids, sonstige	11.22.20↔	Offene Biopsie der Kornea
09.0↔	Inzision der Tränendrüse	11.22.99↔	Biopsie der Kornea, sonstige
09.11↔	Biopsie der Tränendrüse	11.31↔	Transposition eines Pterygiums
09.12↔	Biopsie des Tränensacks	11.32↔	Exzision eines Pterygiums mit Korneatransplantat
09.20↔	Exzision einer Tränendrüse, n.n.bez.	11.39.00↔	Sonstige Exzision eines Pterygiums, n.n.bez.
09.21↔	Exzision einer Läsion der Tränendrüse	11.39.10↔	Exzision eines Pterygiums mit (phototherapeutischer) Keratektomie
09.22↔	Sonstige partielle Resektion einer Tränendrüse	11.39.11↔	Exzision eines Pterygiums mit sonstiger Bindehautplastik
09.23↔	Totale Resektion einer Tränendrüse	11.39.99↔	Sonstige Exzision eines Pterygiums, sonstige
09.3↔	Sonstige Operationen an der Tränendrüse	11.41↔	Mechanisches Entfernen von Korneaepithel
09.44↔	Intubation des Ductus nasolacrimalis	11.42↔	Thermokauterisation einer Kornealäsion
09.51↔	Inzision des Tränenpunktkanals	11.43↔	Kryotherapie einer Kornealäsion
09.52↔	Inzision des Canaliculus lacrimalis	11.49.00↔	Sonstiges Entfernen oder Destruktion einer Kornealäsion, n.n.bez.
09.53↔	Inzision des Tränensacks	11.49.10↔	Destruktion einer Kornealäsion, durch Laserkoagulation
09.59↔	Sonstige Inzision der ableitenden Tränenwege	11.49.19↔	Sonstige Destruktion einer Kornealäsion
09.6↔	Exzision an Tränensack und ableitenden Tränenwegen	11.49.20↔	Keratektomie einer Kornealäsion durch Phototherapie
09.71↔	Korrektur eines evertierten Tränenpunktkanals	11.49.29↔	Sonstige Keratektomie einer Kornealäsion
09.72↔	Sonstige plastische Rekonstruktion am Tränenpunktkanale	11.49.99↔	Sonstiges Entfernen oder Destruktion einer Kornealäsion, sonstige
09.73↔	Plastische Rekonstruktion eines Canaliculus lacrimalis	11.51↔	Naht einer Korneaverletzung
09.81↔	Dakryozystorhinostomie	11.52↔	Korrektur einer postoperativen Wunddehiszenz an der Kornea
09.82↔	Konjunktivozystorhinostomie	11.53↔	Versorgung einer Korneaverletzung oder -wunde mit Konjunktiva-Lappen
09.83↔	Konjunktivozystorhinostomie mit Einsetzen von Tubus oder Stent	11.59.00↔	Sonstige Rekonstruktion der Kornea, n.n.bez.
09.91↔	Obliteration des Tränenpunktkanals	11.59.10↔	Rekonstruktion durch Deckung der Kornea, n.n.bez.
09.99↔	Sonstige Operation am Tränensystem	11.59.11↔	Rekonstruktion durch Deckung der Kornea durch eine Amnionmembran
10.0↔	Entfernen eines subkonjunktivalen Fremdkörpers aus der Konjunktiva durch Inzision	11.59.12↔	Rekonstruktion durch sonstige Deckung der Kornea
10.1↔	Sonstige Inzision der Konjunktiva	11.59.99↔	Sonstige Rekonstruktion der Kornea, sonstige
10.21.20↔	Offene Biopsie der Konjunktiva	11.60↔	Korneatransplantation, n.n.bez.
10.31.00↔	Exzision von Läsion oder Gewebe der Konjunktiva, n.n.bez.	11.61↔	Lamelläre Keratoplastik mit Autotransplantat
10.31.10↔	Exzision von Läsion oder Gewebe der Konjunktiva mit Plastik	11.62↔	Sonstige lamelläre Keratoplastik
10.31.99↔	Exzision von Läsion oder Gewebe der Konjunktiva, sonstige	11.63↔	Penetrierende Keratoplastik mit Autotransplantat
10.32↔	Destruktion einer Läsion der Konjunktiva	11.64↔	Sonstige penetrierende Keratoplastik
10.33↔	Sonstige destruktive Massnahmen an der Konjunktiva	11.69.00↔	Sonstige Korneatransplantation, n.n.bez.
10.41.00↔	Plastische Rekonstruktion eines Symblepharons mit freiem Transplantat, n.n.bez.	11.69.10↔	Austausch-Keratoplastik
10.41.10↔	Plastische Rekonstruktion eines Symblepharons mit freiem Transplantat, autogen	11.69.20↔	Perforierende Korneatransplantation
10.41.11↔	Plastische Rekonstruktion eines Symblepharons mit freiem Transplantat, nicht autogen	11.69.99↔	Sonstige Korneatransplantation, sonstige
10.41.99↔	Sonstige plastische Rekonstruktion eines Symblepharons mit freiem Transplantat	11.71↔	Keratomiileusis
10.42.00↔	Konjunktivale Fornix-Rekonstruktion mit freiem Transplantat, n.n.bez.	11.72↔	Keratophakie
10.42.10↔	Konjunktivale Fornix-Rekonstruktion mit freiem Transplantat, autogen	11.73↔	Keratoprothese
10.42.11↔	Konjunktivale Fornix-Rekonstruktion mit freiem Transplantat, nicht autogen	11.74↔	Thermokeratoplastik
10.42.99↔	Sonstige konjunktivale Fornix-Rekonstruktion mit freiem Transplantat	11.75↔	Radiäre Keratotomie
10.43↔	Sonstige Rekonstruktion der konjunktivalen Fornix	11.76↔	Epikeratophakie
10.44.00↔	Sonstiges freies Transplantat an die Konjunktiva, n.n.bez.	11.79.00↔	Sonstige rekonstruktive und refraktive Eingriffe an der Kornea, n.n.bez.
10.44.10↔	Sonstiges freies Transplantat an die Konjunktiva, autogen	11.79.10↔	Photorefraktive Keratektomie
10.44.11↔	Sonstiges freies Transplantat an die Konjunktiva, nicht autogen	11.79.20↔	Implantation eines intrastromalen Ringsegmentes an der Kornea
10.44.99↔	Sonstiges freies Transplantat an die Konjunktiva, sonstige	11.79.99↔	Sonstige rekonstruktive und refraktive Eingriffe an der Kornea, sonstige
10.49.00↔	Sonstige Konjunktivoplastik, n.n.bez.	11.91↔	Tätowierung der Kornea
10.49.10↔	Sonstige Konjunktivoplastik, Tenoplastik	11.92↔	Entfernen eines künstlichen Korneaimplantats
10.49.99↔	Sonstige Konjunktivoplastik, sonstige	12.00↔	Entfernen eines intraokulären Fremdkörpers aus der vorderen Augenkammer, n.n.bez.
10.5x.00↔	Lösung von Adhäsionen an Konjunktiva und Augenlid, n.n.bez.	12.01↔	Entfernen eines intraokulären Fremdkörpers aus der vorderen Augenkammer mittels Magnet
10.5x.10↔	Lösung von Adhäsionen an Konjunktiva und Augenlid mit Bindehautplastik	12.02↔	Entfernen eines intraokulären Fremdkörpers aus der vorderen Augenkammer ohne Magnet
10.5x.99↔	Sonstige Lösung von Adhäsionen an Konjunktiva und Augenlid	12.11↔	Iridotomie mit Transfixation
10.6x.00↔	Versorgung einer Konjunktivaverletzung, n.n.bez.	12.12↔	Sonstige Iridotomie
10.6x.10↔	Versorgung einer Konjunktivaverletzung, durch Naht	12.14↔	Sonstige Iridektomie
10.6x.99↔	Sonstige Versorgung einer Konjunktivaverletzung	12.21↔	Diagnostische Aspiration der vorderen Augenkammer
11.0↔	Entfernen eines intrakornealen Fremdkörpers aus der Kornea mittels Magnet	12.22↔	Biopsie der Iris
11.1↔	Inzision der Kornea	12.29.10↔	Biopsie des Corpus ciliare
		12.29.20↔	Biopsie der Sklera
		12.29.30↔	Biopsie der Augenlinse
		12.31↔	Lösung von Goniosynechien
		12.32↔	Lösung von anderen vorderen Synechien

12.33↔	Lösung von hinteren Synechien	13.01↔	Entfernen eines Fremdkörpers aus der Linse mittels Magnet
12.35↔	Koreplastik	13.02↔	Entfernen eines Fremdkörpers aus der Linse ohne Magnet
12.39.00↔	Sonstige Iridoplastik, n.n.bez.	13.11↔	Intrakapsuläre Extraktion der Linse durch inferioren temporalen Zugang
12.39.10↔	Iridoplastik durch Laser zur Erleichterung der intraokulären Zirkulation	13.19↔	Sonstige intrakapsuläre Extraktion der Linse
12.39.99↔	Sonstige Iridoplastik, sonstige	13.2↔	Extrakapsuläre Extraktion der Linse durch lineares Extraktionsverfahren
12.40↔	Entfernen einer Läsion der vorderen Augenkammer, n.n.bez.	13.3↔	Extrakapsuläre Extraktion der Linse durch einfaches Aspirations- (und Irrigations-) Verfahren
12.43↔	Destruktion einer Läsion des Corpus ciliare, ohne Exzision	13.41↔	Phakoemulsifikation und Aspiration eines Katarakts
12.44↔	Exzision einer Läsion des Corpus ciliare	13.42↔	Mechanische Phakofragmentation und Aspiration eines Katarakts durch posterioren Zugang
12.51↔	Goniotomie ohne Goniotomie	13.43↔	Mechanische Phakofragmentation und andere Aspiration eines Katarakts
12.52↔	Goniotomie ohne Goniopunktion	13.51↔	Extrakapsuläre Extraktion der Linse durch inferioren temporalen Zugang
12.53↔	Goniotomie mit Goniopunktion	13.59↔	Sonstige extrakapsuläre Extraktion der Linse
12.54↔	Trabekulotomie ab externo	13.64↔	Diszision einer Sekundärmembran [nach Katarakt]
12.55↔	Zyklodialyse	13.65↔	Exzision einer Sekundärmembran [nach Katarakt]
12.59.00↔	Sonstige Erleichterung der intraokulären Zirkulation, n.n.bez.	13.66↔	Mechanische Fragmentation einer Sekundärmembran [nach Katarakt]
12.59.10↔	Erleichterung der intraokulären Zirkulation durch Trabekuloplastik oder Gonioplastik	13.69↔	Sonstige Kataraktextraktion
12.59.11↔	Erleichterung der intraokulären Zirkulation durch Aspiration und Kürettage am Trabekelwerk	13.71↔	Einsetzen einer Intraokularlinse anlässlich einer Kataraktextraktion, einseitig
12.59.99↔	Sonstige Erleichterung der intraokulären Zirkulation, sonstige	13.72↔	Sekundäres Einsetzen einer Intraokularlinse
12.61.00↔	Trepanation der Sklera mit Iridektomie, n.n.bez.	13.8↔	Entfernen einer Intraokularlinse
12.61.10↔	Gedeckte Trepanation der Sklera mit Iridektomie	13.90↔	Operation an der Linse, n.a.klass.
12.61.11↔	Nicht gedeckte Trepanation der Sklera mit Iridektomie	13.91↔	Einsetzen von intraokulärer teleskopischer Prothese
12.61.99↔	Sonstige Trepanation der Sklera mit Iridektomie	13.92↔	Kapsulotomie an der Linse
12.62↔	Thermokauterisation der Sklera mit Iridektomie	13.93↔	Verschluss eines Defektes an der Linse mit Gewebekleber
12.63↔	Iridenkleisis und Iridotaxis	13.99↔	Sonstige Operationen an der Linse, sonstige
12.64.00↔	Trabekulektomie ab externo, n.n.bez.	14.00↔	Entfernen eines Fremdkörpers aus der hinteren Augenkammer, n.n.bez.
12.64.10↔	Gedeckte Trabekulektomie ab externo	14.01↔	Entfernen eines Fremdkörpers aus der hinteren Augenkammer mittels Magnet
12.64.11↔	Nicht gedeckte Trabekulektomie ab externo	14.02↔	Entfernen eines Fremdkörpers aus der hinteren Augenkammer ohne Magnet
12.64.99↔	Sonstige Trabekulektomie ab externo	14.11↔	Diagnostische Aspiration am Glaskörper
12.65↔	Sonstige Sklerafistulisierung mit Iridektomie	14.21↔	Destruktion einer chorioretinalen Läsion durch Diathermie
12.66↔	Postoperative Revision einer Sklerafistulisierungs-Massnahme	14.22↔	Destruktion einer chorioretinalen Läsion durch Kryotherapie
12.69.00↔	Sonstige Sklerafistulisierungs-Massnahme, n.n.bez.	14.23↔	Destruktion einer chorioretinalen Läsion durch Xenon-Bogen-Photokoagulation
12.69.10↔	Filternde Operationen zur Senkung des Augeninnendruckes	14.24↔	Destruktion einer chorioretinalen Läsion durch Laser-Photokoagulation
12.69.99↔	Sonstige Sklerafistulisierungs-Massnahme, sonstige	14.25↔	Destruktion einer chorioretinalen Läsion durch nicht näher bezeichnete Photokoagulation
12.71↔	Zyklodiathermie	14.26↔	Destruktion einer chorioretinalen Läsion durch Radiotherapie
12.72↔	Zyklokryotherapie	14.27↔	Destruktion einer chorioretinalen Läsion durch Implantation einer Strahlenquelle
12.73↔	Zyklophotokoagulation	14.29↔	Sonstige Destruktion einer chorioretinalen Läsion
12.74↔	Verkleinerung des Corpus ciliare, n.n.bez.	14.31↔	Versorgung eines Retinarrisses durch Diathermie
12.79.00↔	Sonstige Glaukomoperationen, n.n.bez.	14.32↔	Versorgung eines Retinarrisses durch Kryotherapie
12.79.10↔	Viskokanalostomie bei Glaukom	14.33↔	Versorgung eines Retinarrisses durch Xenon-Bogen-Photokoagulation
12.79.11↔	Tiefe Sklerektomie bei Glaukom	14.34↔	Versorgung eines Retinarrisses durch Laser-Photokoagulation
12.79.20↔	Implantation eines Glaukom Drainage Implantates	14.35↔	Versorgung eines Retinarrisses durch nicht näher bezeichnete Photokoagulation
12.79.99↔	Sonstige Glaukomoperationen, sonstige	14.39.00↔	Sonstige Versorgung eines Retinarrisses, n.n.bez.
12.81↔	Naht einer Skleraverletzung	14.39.10↔	Versorgung eines Retinarrisses durch schwere Flüssigkeiten
12.82↔	Verschluss einer Sklerafistel	14.39.99↔	Sonstige Versorgung eines Retinarrisses, sonstige
12.83↔	Revision einer Operationswunde der vorderen Augenkammer, n.a.klass.	14.41↔	Sklera-Cerclage mit Plombe
12.84↔	Exzision oder Destruktion einer Skleraläsion	14.49↔	Sonstige Sklera-Cerclage
12.85↔	Versorgung eines skleralen Staphyloms mit Transplantat	14.51↔	Behebung einer Amotio retinae durch Diathermie
12.86↔	Sonstige Versorgung eines skleralen Staphyloms	14.52↔	Behebung einer Amotio retinae durch Kryotherapie
12.87↔	Skleraverstärkung mit Transplantat	14.53↔	Behebung einer Amotio retinae durch Xenon-Bogen-Photokoagulation
12.88↔	Sonstige Skleraverstärkung	14.54↔	Behebung einer Amotio retinae durch Laser-Photokoagulation
12.89↔	Sonstige Operationen an der Sklera	14.55↔	Behebung einer Amotio retinae durch nicht näher bezeichnete Photokoagulation
12.91.00↔	Therapeutische Evakuierung der vorderen Augenkammer, n.n.bez.	14.59.00↔	Sonstige Verfahren zur Behebung einer Amotio retinae, n.n.bez.
12.91.10↔	Vorderkammerspülung, n.n.bez.	14.59.10↔	Behebung einer Amotio retinae durch schwere Flüssigkeiten
12.91.11↔	Vorderkammerspülung mit Entfernung von Silikonöl		
12.91.19↔	Sonstige Vorderkammerspülung		
12.91.20↔	Parazentese der vorderen Augenkammer		
12.91.99↔	Therapeutische Evakuierung der vorderen Augenkammer, sonstige		
12.93↔	Exzision oder Destruktion einer Epitheleinwucherung in die vordere Augenkammer		
12.97↔	Sonstige Operationen an der Iris		
12.98.00↔	Sonstige Operationen am Corpus ciliare, n.n.bez.		
12.98.10↔	Fixation des Ziliarkörpers		
12.98.99↔	Sonstige Operationen am Corpus ciliare, sonstige		
12.99.00↔	Sonstige Operationen an der vorderen Augenkammer, n.n.bez.		
12.99.99↔	Sonstige Operationen an der vorderen Augenkammer, sonstige		
13.00↔	Entfernen eines Fremdkörpers aus der Linse, n.n.bez.		

14.59.11↔	Behebung einer Amotio retinae durch Endotamponade (Gas)	15.21.10↔	Verlängerungsverfahren an einem einzelnen äusseren geraden Augenmuskel
14.59.99↔	Sonstige Verfahren zur Behebung einer Amotio retinae, sonstige	15.21.11↔	Verlängerungsverfahren an einem einzelnen äusseren schrägen Augenmuskel
14.6x.00↔	Entfernen von chirurgisch implantiertem Material aus der hinteren Augenkammer, n.n.bez.	15.21.99↔	Sonstige Verlängerungsverfahren an einem äusseren Augenmuskel
14.6x.10↔	Revision und Wechsel einer Sklera-Cerclage	15.22.00↔	Verkürzungsverfahren an äusseren Augenmuskeln, n.n.bez.
14.6x.20↔	Entfernung einer Sklera-Cerclage	15.22.10↔	Verkürzungsverfahren an einem einzelnen äusseren geraden Augenmuskel
14.6x.99↔	Entfernen von chirurgisch implantiertem Material aus der hinteren Augenkammer, sonstige	15.22.11↔	Verkürzungsverfahren an einem einzelnen äusseren schrägen Augenmuskel
14.71.00↔	Entfernen des Glaskörpers (anteriorer Zugang), n.n.bez.	15.22.99↔	Sonstige Verkürzungsverfahren an äusseren Augenmuskeln
14.71.10↔	Vordere Vitrektomie über Pars plana	15.29.00↔	Sonstige Operationen an einem einzelnen äusseren Augenmuskel, n.n.bez.
14.71.19↔	Sonstige Vitrektomie über Pars plana	15.29.01↔	Sonstige Operationen an einem einzelnen äusseren geraden Augenmuskel
14.71.99↔	Entfernen des Glaskörpers (anteriorer Zugang), sonstige	15.29.02↔	Sonstige Operationen an einem einzelnen äusseren schrägen Augenmuskel
14.72↔	Sonstiges Entfernen des Glaskörpers	15.29.09↔	Sonstige Operationen an einem einzelnen äusseren Augenmuskel, sonstige
14.73.00↔	Mechanische Vitrektomie (anteriorer Zugang), n.n.bez.	15.29.10↔	Adhäsilyse an einem einzelnen äusseren Augenmuskeln, n.n.bez.
14.73.10↔	Mechanische Vitrektomie (anteriorer Zugang), Pars-plana-Vitrektomie	15.29.11↔	Adhäsilyse an einem einzelnen äusseren geraden Augenmuskel
14.73.19↔	Mechanische Vitrektomie durch sonstigen anterioren Zugang	15.29.12↔	Adhäsilyse an einem einzelnen äusseren schrägen Augenmuskel
14.73.99↔	Mechanische Vitrektomie (anteriorer Zugang), sonstige	15.29.19↔	Sonstige Adhäsilyse an einem einzelnen äusseren Augenmuskeln
14.74↔	Sonstige mechanische Vitrektomie	15.29.30↔	Absetzen eines einzelnen äusseren Augenmuskels, n.n.bez.
14.79↔	Sonstige Operationen am Glaskörper	15.29.31↔	Absetzen eines einzelnen äusseren geraden Augenmuskels
14.9x.00↔	Sonstige Operationen an Retina, Chorioidea und hinterer Augenkammer, n.n.bez.	15.29.32↔	Absetzen eines einzelnen äusseren schrägen Augenmuskels
14.9x.10↔	Sonstige Operation an der Retina, Rotation der Netzhaut	15.29.39↔	Absetzen eines einzelnen äusseren Augenmuskels, sonstige
14.9x.11↔	Einsetzen einer epiretinalen Netzhautprothese	15.29.40↔	Refixation eines einzelnen äusseren Augenmuskels, n.n.bez.
14.9x.12↔	Wechsel einer epiretinalen Netzhautprothese	15.29.41↔	Refixation eines einzelnen äusseren geraden Augenmuskels
14.9x.13↔	Entfernen einer epiretinalen Netzhautprothese	15.29.42↔	Refixation eines einzelnen äusseren schrägen Augenmuskels
14.9x.14↔	Einsetzen einer subretinalen Netzhautprothese	15.29.49↔	Sonstige Refixation eines einzelnen äusseren Augenmuskels
14.9x.15↔	Wechsel einer subretinalen Netzhautprothese	15.3x.00↔	Operationen an zwei oder mehreren äusseren Augenmuskeln mit temporärer Ablösung vom Augapfel, n.n.bez.
14.9x.16↔	Entfernen einer subretinalen Netzhautprothese	15.3x.10↔	Operationen an zwei geraden Augenmuskeln mit temporärer Ablösung vom Augapfel
14.9x.20↔	Fixierung von Markierungsplättchen für die Strahlentherapie an Retina, Chorioidea und hinterer Augenkammer	15.3x.11↔	Operationen an mindestens 3 schrägen Augenmuskeln mit temporärer Ablösung vom Augapfel
14.9x.21↔	Entfernung von Markierungsplättchen für die Strahlentherapie an Retina, Chorioidea und hinterer Augenkammer	15.3x.12↔	Operationen an mindestens 2 geraden und mindestens 2 schrägen Augenmuskeln mit temporärer Ablösung vom Augapfel
14.9x.22↔	Lagekorrektur eines strahlenden Applikators an Retina, Chorioidea und hinterer Augenkammer	15.3x.20↔	Myopexie an 2 geraden Augenmuskeln mit temporärer Ablösung vom Augapfel
14.9x.23↔	Entfernung eines strahlenden Applikators an Retina, Chorioidea und hinterer Augenkammer	15.3x.21↔	Myopexie an mindestens 2 geraden Augenmuskeln mit Operation an mindestens 1 weiteren Augenmuskel mit temporärer Ablösung vom Augapfel
14.9x.99↔	Sonstige Operationen an Retina, Chorioidea und hinterer Augenkammer, sonstige	15.3x.99↔	Sonstige Operationen an zwei oder mehreren äusseren Augenmuskeln mit temporärer Ablösung vom Augapfel
15.01↔	Biopsie an äusserem Augenmuskel oder Sehne	15.4x.00↔	Operationen an zwei oder mehreren äusseren Augenmuskeln ohne temporäre Ablösung von Augapfel, n.n.bez.
15.11.00↔	Rücklagerung eines äusseren Augenmuskels, n.n.bez.	15.4x.10↔	Operation an 2 geraden Augenmuskeln ohne temporäre Ablösung von Augapfel
15.11.10↔	Rücklagerung eines äusseren geraden Augenmuskels	15.4x.11↔	Operation an mindestens 3 schrägen Augenmuskeln ohne temporäre Ablösung von Augapfel
15.11.11↔	Rücklagerung eines äusseren schrägen Augenmuskels	15.4x.12↔	Sonstige Operation an mindestens 2 geraden und mindestens 2 schrägen Augenmuskeln ohne temporäre Ablösung von Augapfel
15.11.99↔	Sonstige Rücklagerung eines äusseren Augenmuskels	15.4x.20↔	Myopexie an 2 geraden Augenmuskeln ohne temporäre Ablösung von Augapfel
15.12.00↔	Vorverlagerung von einem äusseren Augenmuskel, n.n.bez.	15.4x.21↔	Myopexie an mindestens 2 geraden Augenmuskeln mit Operation an mindestens 1 weiteren Augenmuskel ohne temporäre Ablösung von Augapfel
15.12.10↔	Vorverlagerung von einem äusseren geraden Augenmuskel	15.4x.99↔	Operationen an zwei oder mehreren äusseren Augenmuskeln ohne temporäre Ablösung von Augapfel, sonstige
15.12.11↔	Vorverlagerung von einem äusseren schrägen Augenmuskel	15.5x.00↔	Transposition eines äusseren Augenmuskels, n.n.bez.
15.12.99↔	Sonstige Vorverlagerung von einem äusseren Augenmuskel	15.5x.10↔	Transposition eines äusseren geraden Augenmuskels
15.13.00↔	Resektion von einem äusseren Augenmuskel, n.n.bez.	15.5x.11↔	Transposition eines äusseren schrägen Augenmuskels
15.13.10↔	Resektion von einem äusseren Augenmuskel, an einem geraden Augenmuskel	15.5x.99↔	Sonstige Transposition eines äusseren Augenmuskels
15.13.11↔	Resektion von einem äusseren Augenmuskel, an einem schrägen Augenmuskel	15.6↔	Revision einer Operation an den äusseren Augenmuskeln
15.13.99↔	Sonstige Resektion von einem äusseren Augenmuskel		
15.19.00↔	Sonstige Operationen an einem äusseren Augenmuskel mit temporärer Ablösung vom Augapfel, n.n.bez.		
15.19.10↔	Verstärkende Eingriffe an Augenmuskeln, n.n.bez.		
15.19.11↔	Verstärkende Eingriffe an einem geraden Augenmuskel		
15.19.12↔	Verstärkende Eingriffe an einem schrägen Augenmuskel		
15.19.19↔	Sonstige Verstärkende Eingriffe an Augenmuskeln		
15.19.20↔	Schwächende Eingriffe an Augenmuskeln, n.n.bez.		
15.19.21↔	Schwächende Eingriffe an einem geraden Augenmuskel		
15.19.22↔	Schwächende Eingriffe an einem schrägen Augenmuskel		
15.19.29↔	Sonstige Schwächende Eingriffe an Augenmuskeln		
15.19.30↔	Myopexie an geraden Augenmuskeln		
15.19.40↔	Chirurgie der Abrollstrecke		
15.19.99↔	Sonstige Operationen an einem äusseren Augenmuskel mit temporärer Ablösung vom Augapfel, sonstige		
15.21.00↔	Verlängerungsverfahren an einem äusseren Augenmuskel, n.n.bez.		

15.7↔	Versorgung eines Traumas an einem äusseren Augenmuskel	16.61.99↔	Sekundäres Einsetzen eines Augenimplantats, sonstige
15.9↔	Sonstige Operationen an äusseren Augenmuskeln und Sehnen	16.62.00↔	Revision und Reinsertion eines Augenimplantats, n.n.bez.
16.01↔	Orbitotomie mit Knochenlappen	16.62.10↔	Revision eines Augenimplantats
16.02↔	Orbitotomie mit Einsetzen eines orbitalen Implantats	16.62.20↔	Wechsel eines Augenimplantats, Einführung eines Haut-Fettgewebe-Transplantats
16.09↔	Sonstige Orbitotomie	16.62.29↔	Sonstiger Wechsel eines Augenimplantats
16.1↔	Entfernen eines penetrierenden Fremdkörpers aus dem Auge, n.n.bez.	16.62.99↔	Sonstige Revision und Reinsertion eines Augenimplantats
16.23↔	Biopsie an Orbita und Augapfel	16.63↔	Revision einer Eukleationstasche mit Transplantat
16.31↔	Entfernen des Augeninhalts mit gleichzeitigem Implantat in die Skleraschale	16.64↔	Sonstige Revision einer Eukleationstasche
16.39↔	Sonstige Eviszeration des Augapfels	16.65.00↔	Sekundäres Transplantat in eine Exenterationshöhle, n.n.bez.
16.41↔	Eukleation des Augapfels mit gleichzeitigem Implantat in die Tenon-Kapsel mit Anheftung der Muskeln	16.65.10↔	Sekundäres Transplantat in eine Exenterationshöhle, Haut-Fettgewebe-Transplantat
16.42↔	Eukleation des Augapfels mit anderem gleichzeitigem Implantat	16.65.99↔	Sonstiges sekundäres Transplantat in eine Exenterationshöhle
16.49↔	Sonstige Eukleation des Augapfels	16.66↔	Sonstige Revision einer Exenterationshöhle
16.51.00↔	Exenteration der Orbita mit Entfernen benachbarter Strukturen, n.n.bez.	16.69↔	Sonstige sekundäre Massnahmen nach Entfernen des Augapfels
16.51.10↔	Exenteration der Orbita mit Entfernen benachbarter Strukturen, mit Erhalt der Lidhaut	16.71↔	Entfernen eines Augenimplantats
16.51.11↔	Exenteration der Orbita mit Entfernen benachbarter Strukturen, ohne Erhalt der Lidhaut	16.72↔	Entfernen eines Orbitaimplantats
16.51.99↔	Sonstige Exenteration der Orbita mit Entfernen benachbarter Strukturen	16.81↔	Versorgung einer Orbitawunde
16.52.00↔	Exenteration der Orbita mit therapeutischem Entfernen von Orbitaknochen, n.n.bez.	16.82↔	Versorgung einer Bulbusruptur
16.52.10↔	Exenteration der Orbita mit therapeutischem Entfernen von Orbitaknochen, mit Erhalt der Lidhaut	16.89↔	Sonstige Versorgung einer Verletzung von Orbita oder Augapfel
16.52.11↔	Exenteration der Orbita mit therapeutischem Entfernen von Orbitaknochen, ohne Erhalt der Lidhaut	16.92↔	Exzision einer Orbitaläsion
16.52.99↔	Sonstige Exenteration der Orbita mit therapeutischem Entfernen von Orbitaknochen	16.98.00↔	Sonstige Operationen an der Orbita, n.n.bez.
16.59.00↔	Sonstige Exenteration der Orbita, n.n.bez.	16.98.10↔	Rekonstruktion der Orbita, n.n.bez.
16.59.10↔	Sonstige Exenteration der Orbita, mit Erhalt der Lidhaut	16.98.11↔	Rekonstruktion der Orbitawand mit mikrovaskulärem Lappen
16.59.11↔	Sonstige Exenteration der Orbita, ohne Erhalt der Lidhaut	16.98.19↔	Sonstige Rekonstruktion der Orbitawand
16.59.99↔	Sonstige Exenteration der Orbita, sonstige	16.98.20↔	Knöcherner Dekompression der Orbita
16.61.00↔	Sekundäres Einsetzen eines Augenimplantats, n.n.bez.	16.98.21↔	Resektion von Fettgewebe aus der Orbita
16.61.10↔	Sekundäres Einsetzen eines Augenimplantats, Haut-Fettgewebe-Transplantat	16.98.22↔	Einlegen eines intraokularen Medikamententrägers
		16.98.23↔	Einlegen eines extrabulbären Medikamententrägers
		16.98.24↔	Operative temporäre intraokulare Druckerhöhung
		16.98.25↔	Entfernung eines Implantates nach Glaukomoperation
		16.98.99↔	Sonstige Operationen an der Orbita, sonstige
		16.99↔	Sonstige Operationen am Augapfel
		38.21↔	Biopsie eines Blutgefässes
		95.04†↔	Augenuntersuchung in Narkose

Prozedur C01-3

11.59.11↔ Rekonstruktion durch Deckung der Kornea durch eine Amnionmembran

ADRG C02**Enukleationen und Eingriffe an der Orbita oder Strahlentherapie bei bösartiger Neubildung**

Prozedur in Tabelle C02-2 oder Prozedur in Tabelle C02-3 und Hauptdiagnose in Tabelle C02-1

DRG C02Z**Enukleationen und Eingriffe an der Orbita oder Strahlentherapie bei bösartiger Neubildung****Hauptdiagnose C02-1**

C43.1	Bösartiges Melanom Augenlid, einschließl Kanthus	C69.5	Bösartige Neubildung: Tränendrüse und Tränenwege
C44.1	Sonstige BNB: Haut des Augenlides, einschließl Kanthus	C69.6	Bösartige Neubildung: Orbita
C69.0	Bösartige Neubildung: Konjunktiva	C69.8	BNB: Auge u Augenanhangsgebilde, mehr Teilber überlapp
C69.1	Bösartige Neubildung: Kornea	C69.9	Bösartige Neubildung: Auge, nicht näher bezeichnet
C69.2	Bösartige Neubildung: Retina	D04.1	Carcinoma in situ Haut Augenlid, einschl Kanthus
C69.3	Bösartige Neubildung: Chorioidea	D09.2	Carcinoma in situ Auge
C69.4	Bösartige Neubildung: Ziliarkörper		

Prozedur C02-2

02.03↔	Bildung eines Schädelknochenlappens	16.01↔	Orbitotomie mit Knochenlappen
14.26↔	Destruktion einer chorioretinalen Läsion durch Radiotherapie	16.02↔	Orbitotomie mit Einsetzen eines orbitalen Implantats
14.27↔	Destruktion einer chorioretinalen Läsion durch Implantation einer Strahlenquelle	16.09↔	Sonstige Orbitotomie
		16.23↔	Biopsie an Orbita und Augapfel

16.31↔	Entfernen des Augeninhalts mit gleichzeitigem Implantat in die Skleraschale	16.62.10↔	Revision eines Augenimplantats
16.39↔	Sonstige Eviszeration des Augapfels	16.62.20↔	Wechsel eines Augenimplantats, Einführung eines Haut-Fettgewebe-Transplantates
16.41↔	Enukleation des Augapfels mit gleichzeitigem Implantat in die Tenon-Kapsel mit Anheftung der Muskeln	16.62.29↔	Sonstiger Wechsel eines Augenimplantats
16.42↔	Enukleation des Augapfels mit anderem gleichzeitigem Implantat	16.62.99↔	Sonstige Revision und Reinsertion eines Augenimplantats
16.49↔	Sonstige Enukleation des Augapfels	16.63↔	Revision einer Enukleationstasche mit Transplantat
16.51.00↔	Exenteration der Orbita mit Entfernen benachbarter Strukturen, n.n.bez.	16.64↔	Sonstige Revision einer Enukleationstasche
16.51.10↔	Exenteration der Orbita mit Entfernen benachbarter Strukturen, mit Erhalt der Lidhaut	16.65.00↔	Sekundäres Transplantat in eine Exenterationshöhle, n.n.bez.
16.51.11↔	Exenteration der Orbita mit Entfernen benachbarter Strukturen, ohne Erhalt der Lidhaut	16.65.10↔	Sekundäres Transplantat in eine Exenterationshöhle, Haut-Fettgewebe-Transplantat
16.51.99↔	Sonstige Exenteration der Orbita mit Entfernen benachbarter Strukturen	16.65.99↔	Sonstiges sekundäres Transplantat in eine Exenterationshöhle
16.52.00↔	Exenteration der Orbita mit therapeutischem Entfernen von Orbitaknochen, n.n.bez.	16.66↔	Sonstige Revision einer Exenterationshöhle
16.52.10↔	Exenteration der Orbita mit therapeutischem Entfernen von Orbitaknochen, mit Erhalt der Lidhaut	16.69↔	Sonstige sekundäre Massnahmen nach Entfernen des Augapfels
16.52.11↔	Exenteration der Orbita mit therapeutischem Entfernen von Orbitaknochen, ohne Erhalt der Lidhaut	16.71↔	Entfernen eines Augenimplantats
16.52.99↔	Sonstige Exenteration der Orbita mit therapeutischem Entfernen von Orbitaknochen	16.72↔	Entfernen eines Orbitaimplantats
16.59.00↔	Sonstige Exenteration der Orbita, n.n.bez.	16.81↔	Versorgung einer Orbitawunde
16.59.10↔	Sonstige Exenteration der Orbita, mit Erhalt der Lidhaut	16.82↔	Versorgung einer Bulbusruptur
16.59.11↔	Sonstige Exenteration der Orbita, ohne Erhalt der Lidhaut	16.89↔	Sonstige Versorgung einer Verletzung von Orbita oder Augapfel
16.59.99↔	Sonstige Exenteration der Orbita, sonstige	16.92↔	Exzision einer Orbitaläsion
16.61.00↔	Sekundäres Einsetzen eines Augenimplantats, n.n.bez.	16.98.00↔	Sonstige Operationen an der Orbita, n.n.bez.
16.61.10↔	Sekundäres Einsetzen eines Augenimplantats, Haut-Fettgewebe-Transplantat	16.98.10↔	Rekonstruktion der Orbita, n.n.bez.
16.61.99↔	Sekundäres Einsetzen eines Augenimplantats, sonstige	16.98.11↔	Rekonstruktion der Orbitawand mit mikrovaskulärem Lappen
16.62.00↔	Revision und Reinsertion eines Augenimplantats, n.n.bez.	16.98.19↔	Sonstige Rekonstruktion der Orbitawand
		16.98.20↔	Knöcherne Dekompression der Orbita
		16.98.21↔	Resektion von Fettgewebe aus der Orbita
		16.98.22↔	Einlegen eines intraokularen Medikamententrägers
		16.98.23↔	Einlegen eines extrabulbären Medikamententrägers
		16.98.24↔	Operative temporäre intraokulare Druckerhöhung
		16.98.25↔	Entfernung eines Implantates nach Glaukomoperation
		16.98.99↔	Sonstige Operationen an der Orbita, sonstige
		16.99↔	Sonstige Operationen am Augapfel

Prozedur C02-3

92.20↔	Infusion von flüssigem Radioisotop	92.24.14↔	Teleradiotherapie mit Photonen, Linearbeschleuniger, intensitätsmodulierte Radiotherapie: Mit bildgestützter Einstellung
92.21.00↔	Oberflächenstrahlentherapie: n.n.bez.	92.24.21↔	Teleradiotherapie mit Photonen, Linearbeschleuniger, bis zu 2 Bestrahlungsfelder: Ohne bildgestützte Einstellung
92.21.01↔	Oberflächenstrahlentherapie: Bis zu 2 Bestrahlungsfeldern	92.24.22↔	Teleradiotherapie mit Photonen, Linearbeschleuniger, mehr als 2 Bestrahlungsfelder: Ohne bildgestützte Einstellung
92.21.02↔	Oberflächenstrahlentherapie: Mehr als 2 Bestrahlungsfelder	92.24.23↔	Teleradiotherapie mit Photonen, Linearbeschleuniger, 3D-geplante Bestrahlung: Ohne bildgestützte Einstellung
92.22.00↔	Orthovoltstrahlentherapie: n.n.bez. Orthovoltstrahlentherapie: n.n.bez.	92.24.24↔	Teleradiotherapie mit Photonen, Linearbeschleuniger, intensitätsmodulierte Radiotherapie: Ohne bildgestützte Einstellung
92.22.01↔	Orthovoltstrahlentherapie: Bis zu 2 Bestrahlungsfeldern	92.24.30↔	Teleradiotherapie mit Photonen: hochkomplexe Radiotherapie mit spezialisierter Ausstattung
92.22.02↔	Orthovoltstrahlentherapie: Mehr als 2 Bestrahlungsfelder	92.25.00↔	Teleradiotherapie mit Elektronen, Linearbeschleuniger, n.n.bez.
92.22.11↔	Intraoperative Röntgenstrahlentherapie, bis 300 kV	92.25.01↔	Teleradiotherapie mit Elektronen, Linearbeschleuniger, Großfeldbestrahlung
92.22.12↔	Intraoperative Röntgenstrahlentherapie, 300 kV - < 1 MV	92.25.02↔	Teleradiotherapie mit Elektronen, Linearbeschleuniger, Halbkörperbestrahlung
92.22.19↔	Intraoperative Röntgenstrahlentherapie, sonstige	92.25.03↔	Teleradiotherapie mit Elektronen, Linearbeschleuniger, Ganzkörperbestrahlung
92.23.00↔	Hochvoltstrahlentherapie, n.n.bez.	92.25.04↔	Teleradiotherapie mit Elektronen, Linearbeschleuniger, Intraoperative Strahlentherapie
92.23.01↔	Telekobaltgerät bis zu 2 Bestrahlungsfelder	92.25.09↔	Teleradiotherapie mit Elektronen, Linearbeschleuniger, sonstige
92.23.02↔	Telekobaltgerät 3 bis 4 Bestrahlungsfelder	92.25.11↔	Teleradiotherapie mit Elektronen, Linearbeschleuniger, mit bildgestützte Einstellung
92.23.03↔	Telekobaltgerät mehr als 4 Bestrahlungsfelder oder 3D-geplante Bestrahlung	92.25.12↔	Teleradiotherapie mit Elektronen, Linearbeschleuniger, bis zu 2 Bestrahlungsfelder, mit bildgestützte Einstellung
92.23.08↔	Hochvoltstrahlentherapie: andere Isotope	92.25.13↔	Teleradiotherapie mit Elektronen, Linearbeschleuniger, mehr als 2 Bestrahlungsfelder, mit bildgestützter Einstellung
92.23.09↔	Telekobaltgerät, Sonstige	92.25.14↔	Teleradiotherapie mit Elektronen, Linearbeschleuniger, 3D-geplante Bestrahlung, mit bildgestützter Einstellung
92.24.00↔	Teleradiotherapie mit Photonen, Linearbeschleuniger, n.n.bez.	92.25.15↔	Teleradiotherapie mit Elektronen, Linearbeschleuniger, intensitätsmodulierte Radiotherapie, mit bildgestützter Einstellung
92.24.01↔	Teleradiotherapie mit Photonen, Linearbeschleuniger, Großfeldbestrahlung		
92.24.02↔	Teleradiotherapie mit Photonen, Linearbeschleuniger, Halbkörperbestrahlung		
92.24.03↔	Teleradiotherapie mit Photonen, Linearbeschleuniger, Ganzkörperbestrahlung		
92.24.04↔	Teleradiotherapie mit Photonen, Linearbeschleuniger, Intraoperative Strahlentherapie		
92.24.09↔	Teleradiotherapie mit Photonen, Linearbeschleuniger, sonstige		
92.24.11↔	Teleradiotherapie mit Photonen, Linearbeschleuniger, bis zu 2 Bestrahlungsfelder: Mit bildgestützter Einstellung		
92.24.12↔	Teleradiotherapie mit Photonen, Linearbeschleuniger, mehr als 2 Bestrahlungsfelder: Mit bildgestützter Einstellung		
92.24.13↔	Teleradiotherapie mit Photonen, Linearbeschleuniger, 3D-geplante Bestrahlung: Mit bildgestützter Einstellung		

92.25.21↔	Teleradiotherapie mit Elektronen, Linearbeschleuniger, bis zu 2 Bestrahlungsfelder, ohne bildgestützte Einstellung	92.28.11↔	Therapie mit offenen Radionukliden bei Knochenmetastasen
92.25.22↔	Teleradiotherapie mit Elektronen, Linearbeschleuniger, mehr als 2 Bestrahlungsfelder, ohne bildgestützte Einstellung	92.28.12↔	Intravenöse palliative Schmerztherapie mit offenen Radionukliden bei Knochenmetastasen
92.25.23↔	Teleradiotherapie mit Elektronen, Linearbeschleuniger, 3D-geplante Bestrahlung, ohne bildgestützte Einstellung	92.28.13↔	Radiorezeptortherapie mit DOTA-konjugierten Somatostatin-Analoga
92.25.24↔	Teleradiotherapie mit Elektronen, Linearbeschleuniger, intensitätsmodulierte Radiotherapie, ohne bildgestützte Einstellung	92.28.20↔	Radioimmuntherapie mit 90Y-Ibritumomab-Tiuxetan, parenteral
92.26.00↔	Teleradiotherapie mit anderen Partikelstrahlen, n.n.bez.	92.28.21↔	Gabe von Jod-131-MIBG (Metajodbenzylguanidin) parenteral
92.26.10↔	Protonentherapie, bis zu 2 Bestrahlungsfelder, ohne bildgestützte Einstellung	92.28.31↔	Selektive intravaskuläre Radiochemoembolisation mit I-131-Lipiodol
92.26.11↔	Protonentherapie, bis zu 2 Bestrahlungsfelder, mit bildgestützter Einstellung	92.28.32↔	Selektive intravaskuläre Radionuklidtherapie (SIRT) durch Embolisation von Yttrium-90-markierten Mikrosphären
92.26.20↔	Protonentherapie, mehr als 2 Bestrahlungsfelder, ohne bildgestützte Einstellung	92.28.33↔	Endovaskuläre Brachytherapie mit Rhenium-188
92.26.21↔	Protonentherapie, mehr als 2 Bestrahlungsfelder, mit bildgestützter Einstellung	92.29.00↔	Brachytherapie mit umschlossenen Radionukliden, n.n. bez.
92.26.99↔	Teleradiotherapie mit anderen Partikelstrahlen, sonstige	92.29.09↔	Brachytherapie mit umschlossenen Radionukliden, sonstige
92.27.00↔	Implantation oder Einsetzen radioaktiver Elemente (Brachytherapie mit umschlossenen Radionukliden), Körperoberfläche, sonstiger oder n.n.bez. Applikationsort	92.29.11↔	Interstitielle Brachytherapie mit Implantation von entfernbaren Strahlern in einer Ebene, niedrige Dosisleistung
92.27.10↔	Implantation oder Einsetzen radioaktiver Elemente (Brachytherapie mit umschlossenen Radionukliden), weibliche Geschlechtsorgane, n.n.bez.	92.29.12↔	Interstitielle Brachytherapie mit Implantation von entfernbaren Strahlern in einer Ebene, gepulste Dosisleistung (Pulsed dose rate)
92.27.11↔	Implantation oder Einsetzen radioaktiver Elemente (Brachytherapie mit umschlossenen Radionukliden), intrauterin	92.29.13↔	Interstitielle Brachytherapie mit Implantation von entfernbaren Strahlern in einer Ebene, hohe Dosisleistung
92.27.12↔	Implantation oder Einsetzen radioaktiver Elemente (Brachytherapie mit umschlossenen Radionukliden), intravaginal	92.29.19↔	Interstitielle Brachytherapie mit Implantation von entfernbaren Strahlern in einer Ebene, sonstige
92.27.13↔	Implantation oder Einsetzen radioaktiver Elemente (Brachytherapie mit umschlossenen Radionukliden), intrauterin und intravaginal kombiniert	92.29.21↔	Interstitielle Brachytherapie mit Volumenimplantation von entfernbaren Strahlern in mehreren Ebenen, niedrige Dosisleistung
92.27.21↔	Implantation oder Einsetzen radioaktiver Elemente (Brachytherapie mit umschlossenen Radionukliden), Körperoberfläche	92.29.22↔	Interstitielle Brachytherapie mit Volumenimplantation von entfernbaren Strahlern in mehreren Ebenen, gepulste Dosisleistung (Pulsed dose rate)
92.27.22↔	Implantation oder Einsetzen radioaktiver Elemente (Brachytherapie mit umschlossenen Radionukliden), intrakavitär	92.29.23↔	Interstitielle Brachytherapie mit Volumenimplantation von entfernbaren Strahlern in mehreren Ebenen, hohe Dosisleistung
92.27.23↔	Implantation oder Einsetzen radioaktiver Elemente (Brachytherapie mit umschlossenen Radionukliden), intraluminal	92.29.24↔	Brachytherapie mit Implantation von entfernbaren Strahlern in mehreren Ebenen, hohe Dosisleistung, intraoperativ
92.27.30↔	Implantation oder Einsetzen radioaktiver Elemente (Brachytherapie mit umschlossenen Radionukliden), Gefäss n.n.bez.	92.29.29↔	Interstitielle Brachytherapie mit Volumenimplantation von entfernbaren Strahlern in mehreren Ebenen, sonstige
92.27.31↔	Implantation oder Einsetzen radioaktiver Elemente (Brachytherapie mit umschlossenen Radionukliden), Koronargefäss	92.29.31↔	Interstitielle Brachytherapie mit Implantation von permanenten Strahlern, bis zu 10 Quellen
92.27.39↔	Implantation oder Einsetzen radioaktiver Elemente (Brachytherapie mit umschlossenen Radionukliden), sonstiges Gefäss	92.29.32↔	Interstitielle Brachytherapie mit Implantation von permanenten Strahlern, von 10 bis 15 Quellen
92.27.40↔	Implantation oder Einsetzen radioaktiver Elemente (Brachytherapie mit umschlossenen Radionukliden), intraoperativ	92.29.33↔	Interstitielle Brachytherapie mit Implantation von permanenten Strahlern, von 16 bis 20 Quellen
92.27.70↔	Radioaktive Moulagen, n.n.bez.	92.29.34↔	Interstitielle Brachytherapie mit Implantation von permanenten Strahlern, von 21 bis 25 Quellen
92.27.71↔	Radioaktive Moulagen: Konstruktion und Applikation von oberflächlichen radioaktiven Moulagen	92.29.35↔	Interstitielle Brachytherapie mit Implantation von permanenten Strahlern, von 26 bis bis 30 Quellen
92.27.72↔	Radioaktive Moulagen: Konstruktion und Applikation von nicht auf der Körperoberfläche verwendeten Applikatoren	92.29.36↔	Interstitielle Brachytherapie mit Implantation von permanenten Strahlern, von 31 bis bis 35 Quellen
92.27.73↔	Radioaktive Moulagen: Konstruktion und Applikation von Augenapplikatoren	92.29.37↔	Interstitielle Brachytherapie mit Implantation von permanenten Strahlern, von 36 bis bis 40 Quellen
92.27.79↔	Radioaktive Moulagen, sonstige	92.29.38↔	Interstitielle Brachytherapie mit Implantation von permanenten Strahlern, von 41 bis bis 45 Quellen
92.28.00↔	Injektion oder Instillation von Radioisotopen, n.n.bez.	92.29.39↔	Interstitielle Brachytherapie mit Implantation von permanenten Strahlern, von 46 bis bis 50 Quellen
92.28.01↔	Instillation von offenen Radionukliden in Gelenke	92.29.3a↔	Interstitielle Brachytherapie mit Implantation von permanenten Strahlern, von 51 bis bis 55 Quellen
92.28.02↔	Radiojodtherapie: Radiojodtherapie bis 1,2 GBq I-131: Ohne Gabe von rekombinantem Thyreotropin (rh-TSH)	92.29.3b↔	Interstitielle Brachytherapie mit Implantation von permanenten Strahlern, von 56 bis bis 60 Quellen
92.28.03↔	Radiojodtherapie: Radiojodtherapie bis 1,2 GBq I-131: Mit Gabe von rekombinantem Thyreotropin (rh-TSH)	92.29.3c↔	Interstitielle Brachytherapie mit Implantation von permanenten Strahlern, von 61 bis bis 65 Quellen
92.28.04↔	Radiojodtherapie: Radiojodtherapie über 1,2 bis unter 5 GBq I-131: Ohne Gabe von rekombinantem Thyreotropin (rh-TSH)	92.29.3d↔	Interstitielle Brachytherapie mit Implantation von permanenten Strahlern, von 66 bis bis 70 Quellen
92.28.05↔	Radiojodtherapie: Radiojodtherapie über 1,2 bis unter 5 GBq I-131: Mit Gabe von rekombinantem Thyreotropin (rh-TSH)	92.29.3e↔	Interstitielle Brachytherapie mit Implantation von permanenten Strahlern, mehr als 70 Quellen
92.28.06↔	Radiojodtherapie: Radiojodtherapie mit 5 und mehr GBq I-131: Ohne Gabe von rekombinantem Thyreotropin (rh-TSH)	92.29.40↔	Brachytherapie mit Oberflächenapplikatoren, n.n.bez.
92.28.07↔	Radiojodtherapie: Radiojodtherapie mit 5 und mehr GBq I-131: Mit Gabe von rekombinantem Thyreotropin (rh-TSH)	92.29.49↔	Brachytherapie mit Oberflächenapplikatoren, sonstige
		92.29.51↔	Entfernung von umschlossenen Radionukliden oder inaktiven Applikatoren unter Anästhesie
		92.30.00↔	Stereotaktische Bestrahlung, einzzeitig, n.n.bez.
		92.30.01↔	Stereotaktische Bestrahlung, einzzeitig: Zerebral, n.n.bez.
		92.30.02↔	Stereotaktische Bestrahlung, einzzeitig: Extrazerebral, n.n.bez.
		92.30.20↔	Stereotaktische Bestrahlung, einzzeitig: Zerebral, intensitätsmodulierte Radiotherapie

92.30.21↔	Stereotaktische Bestrahlung, einzeitig: Zerebral, intensitätsmodulierte Bogenbestrahlung (IMAT)	92.39.11↔	Andere Hochvoltstrahlentherapie, stereotaktische Bestrahlung, fraktioniert, extrazerebral, n.n.bez.
92.30.22↔	Stereotaktische Bestrahlung, einzeitig: Zerebral, bildgestützte Einstellung	92.39.20↔	Andere Hochvoltstrahlentherapie, stereotaktische Bestrahlung, fraktioniert: zerebral, intensitätsmodulierte Radiotherapie
92.30.30↔	Stereotaktische Bestrahlung, einzeitig: Extrazerebral, intensitätsmodulierte Radiotherapie	92.39.21↔	Andere Hochvoltstrahlentherapie, stereotaktische Bestrahlung, fraktioniert: zerebral, intensitätsmodulierte Bogenbestrahlung (IMAT)
92.30.31↔	Stereotaktische Bestrahlung, einzeitig: Extrazerebral, intensitätsmodulierte Bogenbestrahlung (IMAT)	92.39.22↔	Andere Hochvoltstrahlentherapie, stereotaktische Bestrahlung, fraktioniert: zerebral, bildgestützte Einstellung
92.30.32↔	Stereotaktische Bestrahlung, einzeitig: Extrazerebral, bildgestützte Einstellung	92.39.29↔	Andere Hochvoltstrahlentherapie, stereotaktische Bestrahlung, fraktioniert, zerebral, sonstige
92.30.99↔	Stereotaktische Bestrahlung, einzeitig, sonstige	92.39.30↔	Andere Hochvoltstrahlentherapie, stereotaktische Bestrahlung, fraktioniert: extrazerebral, intensitätsmodulierte Radiotherapie
92.31.00↔	Radiochirurgie mit Photonen n.n. bez., zerebral	92.39.31↔	Andere Hochvoltstrahlentherapie, stereotaktische Bestrahlung, fraktioniert: extrazerebral, intensitätsmodulierte Bogenbestrahlung (IMAT)
92.31.10↔	Radiochirurgie mit Photonen n.n. bez., extrazerebral	92.39.32↔	Andere Hochvoltstrahlentherapie, stereotaktische Bestrahlung, fraktioniert: extrazerebral, bildgestützte Einstellung
92.32.00↔	Mehrquellige Photon-Radiochirurgie, n.n.bez.	92.39.39↔	Andere Hochvoltstrahlentherapie, stereotaktische Bestrahlung, fraktioniert, extrazerebral, sonstige
92.32.01↔	Mehrquellige Photon-Radiochirurgie: Gamma-knife	92.41↔	Intraoperative Strahlentherapie mit Elektronen
92.33.00↔	Teilchen-Radiochirurgie, n.n.bez.		
92.33.01↔	Andere Hochvoltstrahlentherapie: Stereotaktische Bestrahlung, einzeitig, zerebral		
92.33.11↔	Andere Hochvoltstrahlentherapie: Stereotaktische Bestrahlung, einzeitig, extrazerebral		
92.39.01↔	Andere Hochvoltstrahlentherapie, stereotaktische Bestrahlung, fraktioniert,zerebral, n.n.bez.		

ADRG C03**Eingriffe an der Retina mit Pars-plana-Vitrektomie und andere komplexe Prozeduren mit extrakapsulärer Extraktion der Linse (ECCE)**

Prozedur in Tabelle C03-1 und Prozedur in Tabelle C03-2

DRG C03Z**Eingriffe an der Retina mit Pars-plana-Vitrektomie und andere komplexe Prozeduren mit extrakapsulärer Extraktion der Linse (ECCE)****Prozedur C03-1**

14.71.00↔	Entfernen des Glaskörpers (anterioren Zugang), n.n.bez.	14.9x.13↔	Entfernen einer epiretinalen Netzhautprothese
14.71.10↔	Vordere Vitrektomie über Pars plana	14.9x.14↔	Einsetzen einer subretinalen Netzhautprothese
14.71.19↔	Sonstige Vitrektomie über Pars plana	14.9x.15↔	Wechsel einer subretinalen Netzhautprothese
14.71.99↔	Entfernen des Glaskörpers (anterioren Zugang), sonstige	14.9x.16↔	Entfernen einer subretinalen Netzhautprothese
14.73.00↔	Mechanische Vitrektomie (anterioren Zugang), n.n.bez.	14.9x.20↔	Fixierung von Markierungsplättchen für die Strahlentherapie an Retina, Chorioidea und hinterer Augenkammer
14.73.10↔	Mechanische Vitrektomie (anterioren Zugang), Pars-plana-Vitrektomie	14.9x.21↔	Entfernung von Markierungsplättchen für die Strahlentherapie an Retina, Chorioidea und hinterer Augenkammer
14.73.19↔	Mechanische Vitrektomie durch sonstigen anterioren Zugang	14.9x.22↔	Lagekorrektur eines strahlenden Applikators an Retina, Chorioidea und hinterer Augenkammer
14.73.99↔	Mechanische Vitrektomie (anterioren Zugang), sonstige	14.9x.23↔	Entfernung eines strahlenden Applikators an Retina, Chorioidea und hinterer Augenkammer
14.9x.00↔	Sonstige Operationen an Retina, Chorioidea und hinterer Augenkammer, n.n.bez.	14.9x.99↔	Sonstige Operationen an Retina, Chorioidea und hinterer Augenkammer, sonstige
14.9x.10↔	Sonstige Operation an der Retina, Rotation der Netzhaut		
14.9x.11↔	Einsetzen einer epiretinalen Netzhautprothese		
14.9x.12↔	Wechsel einer epiretinalen Netzhautprothese		

Prozedur C03-2

13.2↔	Extrakapsuläre Extraktion der Linse durch lineares Extraktionsverfahren	13.43↔	Mechanische Phakofragmentation und andere Aspiration eines Katarakts
13.3↔	Extrakapsuläre Extraktion der Linse durch einfaches Aspirations- (und Irrigations-) Verfahren	13.51↔	Extrakapsuläre Extraktion der Linse durch inferioren temporalen Zugang
13.41↔	Phakoemulsifikation und Aspiration eines Katarakts	13.59↔	Sonstige extrakapsuläre Extraktion der Linse
13.42↔	Mechanische Phakofragmentation und Aspiration eines Katarakts durch posterioren Zugang	13.71↔	Einsetzen einer Intraokularlinse anlässlich einer Kataraktextraktion, einzeitig

ADRG C04**Hornhauttransplantation**

Mindestens eine Prozedur in Tabelle C04-1

DRG C04A**Hornhauttransplantation, beidseitig oder mit komplexem Eingriff oder Alter < 16 Jahre**

Beidseitige Prozedur in Tabelle C04-2 oder Prozedur in Tabelle C04-3 oder Prozedur in Tabelle C04-4 oder Alter < 16 Jahre

DRG C04B Hornhauttransplantation ohne komplexen Eingriff, Alter > 15 Jahre**Prozedur C04-1**

11.61↔	Lamelläre Keratoplastik mit Autotransplantat	11.64↔	Sonstige penetrierende Keratoplastik
11.62↔	Sonstige lamelläre Keratoplastik	11.69.10↔	Austausch-Keratoplastik
11.63↔	Penetrierende Keratoplastik mit Autotransplantat	11.69.20↔	Perforierende Kerneatransplantation

Prozedur C04-2

11.61↔	Lamelläre Keratoplastik mit Autotransplantat	11.64↔	Sonstige penetrierende Keratoplastik
11.62↔	Sonstige lamelläre Keratoplastik	11.69.10↔	Austausch-Keratoplastik
11.63↔	Penetrierende Keratoplastik mit Autotransplantat	11.69.20↔	Perforierende Kerneatransplantation

Prozedur C04-3

13.2↔	Extrakapsuläre Extradktion der Linse durch lineares Extraktionsverfahren	13.43↔	Mechanische Phakofragmentation und andere Aspiration eines Katarakts
13.3↔	Extrakapsuläre Extradktion der Linse durch einfaches Aspirations- (und Irrigations-) Verfahren	13.51↔	Extrakapsuläre Extradktion der Linse durch inferioren temporalen Zugang
13.41↔	Phakoemulsifikation und Aspiration eines Katarakts	13.59↔	Sonstige extrakapsuläre Extradktion der Linse
13.42↔	Mechanische Phakofragmentation und Aspiration eines Katarakts durch posterioren Zugang	13.71↔	Einsetzen einer Intraokularlinse anlässlich einer Kataraktextraktion, einzeitig

Prozedur C04-4

11.59.11↔	Rekonstruktion durch Deckung der Kornea durch eine Amnionmembran
-----------	--

ADRG C06 Komplexe Eingriffe bei Glaukom

Prozedur in Tabelle C06-1

DRG C06Z Komplexe Eingriffe bei Glaukom**Prozedur C06-1**

12.51↔	Goniotomie ohne Goniotomie	12.64.11↔	Nicht gedeckte Trabekulektomie ab externo
12.52↔	Goniotomie ohne Goniotomie	12.64.99↔	Sonstige Trabekulektomie ab externo
12.53↔	Goniotomie mit Goniotomie	12.79.10↔	Viskokanalostomie bei Glaukom
12.63↔	Iridenkleisis und Iridotaxis	12.79.11↔	Tiefe Sklerektomie bei Glaukom
12.64.00↔	Trabekulektomie ab externo, n.n.bez.	12.79.20↔	Implantation eines Glaukom Drainage Implantates
12.64.10↔	Gedeckte Trabekulektomie ab externo		

ADRG C07 Andere Eingriffe bei Glaukom

Prozedur in Tabelle C07-1

DRG C07A Andere Eingriffe bei Glaukom mit extrakapsulärer Extradktion der Linse (ECCE)

Prozedur in Tabelle C07-2

DRG C07B Andere Eingriffe bei Glaukom**Prozedur C07-1**

12.11↔	Iridotomie mit Transfixation	12.39.00↔	Sonstige Iridoplastik, n.n.bez.
12.12↔	Sonstige Iridotomie	12.39.10↔	Iridoplastik durch Laser zur Erleichterung der intraokulären Zirkulation
12.14↔	Sonstige Iridektomie	12.39.99↔	Sonstige Iridoplastik, sonstige
12.22↔	Biopsie der Iris	12.54↔	Trabekulotomie ab externo
12.31↔	Lösung von Goniosynechien	12.55↔	Zyklodialyse
12.32↔	Lösung von anderen vorderen Synechien	12.59.00↔	Sonstige Erleichterung der intraokulären Zirkulation, n.n.bez.
12.35↔	Koreplastik		

12.59.10↔	Erleichterung der intraokulären Zirkulation durch Trabekuloplastik oder Gonioplastik	12.69.00↔	Sonstige Sklerafistulisierungs-Massnahme, n.n.bez.
12.59.11↔	Erleichterung der intraokulären Zirkulation durch Aspiration und Kürettage am Trabelwerk	12.69.10↔	Filterierende Operationen zur Senkung des Augeninnendruckes
12.59.99↔	Sonstige Erleichterung der intraokulären Zirkulation, sonstige	12.69.99↔	Sonstige Sklerafistulisierungs-Massnahme, sonstige
12.61.00↔	Trepanation der Sklera mit Iridektomie, n.n.bez.	12.71↔	Zyklodiathermie
12.61.10↔	Gedeckte Trepanation der Sklera mit Iridektomie	12.72↔	Zyklokryotherapie
12.61.11↔	Nicht gedeckte Trepanation der Sklera mit Iridektomie	12.73↔	Zyklophotokoagulation
12.61.99↔	Sonstige Trepanation der Sklera mit Iridektomie	12.74↔	Verkleinerung des Corpus ciliare, n.n.bez.
12.62↔	Thermokauterisation der Sklera mit Iridektomie	12.79.00↔	Sonstige Glaukomoperationen, n.n.bez.
12.65↔	Sonstige Sklerafistulisierung mit Iridektomie	12.79.99↔	Sonstige Glaukomoperationen, sonstige
12.66↔	Postoperative Revision einer Sklerafistulisierungs-Massnahme	12.82↔	Verschluss einer Sklerafistel

Prozedur C07-2

13.2↔	Extrakapsuläre Extradktion der Linse durch lineares Extraktionsverfahren	13.43↔	Mechanische Phakofragmentation und andere Aspiration eines Katarakts
13.3↔	Extrakapsuläre Extradktion der Linse durch einfaches Aspirations- (und Irrigations-) Verfahren	13.51↔	Extrakapsuläre Extradktion der Linse durch inferioren temporalen Zugang
13.41↔	Phakoemulsifikation und Aspiration eines Katarakts	13.59↔	Sonstige ekstrakapsuläre Extradktion der Linse
13.42↔	Mechanische Phakofragmentation und Aspiration eines Katarakts durch posterioren Zugang	13.71↔	Einsetzen einer Intraokularlinse anlässlich einer Kataraktextraktion, einzeitig

ADRG C08

Extrakapsuläre Extradktion der Linse (ECCE)

Prozedur in Tabelle C08-2

DRG C08A

Beidseitige ekstrakapsuläre Extradktion der Linse (ECCE) oder angeborene Fehlbildung der Linse

Beidseitige Prozedur in Tabelle C08-3 oder Diagnose in Tabelle C08-1

DRG C08B

Extrakapsuläre Extradktion der Linse (ECCE)

Diagnose C08-1

Q12.0	Cataracta congenita	Q12.3	Angeborene Aphakie
Q12.1	Angeborene Linsenverlagerung	Q12.4	Sphärophakie
Q12.2	Linsenkolobom	Q12.8	Sonstige angeborene Fehlbildungen Linse

Prozedur C08-2

13.2↔	Extrakapsuläre Extradktion der Linse durch lineares Extraktionsverfahren	13.51↔	Extrakapsuläre Extradktion der Linse durch inferioren temporalen Zugang
13.3↔	Extrakapsuläre Extradktion der Linse durch einfaches Aspirations- (und Irrigations-) Verfahren	13.59↔	Sonstige ekstrakapsuläre Extradktion der Linse
13.41↔	Phakoemulsifikation und Aspiration eines Katarakts	13.71↔	Einsetzen einer Intraokularlinse anlässlich einer Kataraktextraktion, einzeitig
13.42↔	Mechanische Phakofragmentation und Aspiration eines Katarakts durch posterioren Zugang	13.8↔	Entfernen einer Intraokularlinse
13.43↔	Mechanische Phakofragmentation und andere Aspiration eines Katarakts		

Prozedur C08-3

13.2↔	Extrakapsuläre Extradktion der Linse durch lineares Extraktionsverfahren	13.43↔	Mechanische Phakofragmentation und andere Aspiration eines Katarakts
13.3↔	Extrakapsuläre Extradktion der Linse durch einfaches Aspirations- (und Irrigations-) Verfahren	13.51↔	Extrakapsuläre Extradktion der Linse durch inferioren temporalen Zugang
13.41↔	Phakoemulsifikation und Aspiration eines Katarakts	13.59↔	Sonstige ekstrakapsuläre Extradktion der Linse
13.42↔	Mechanische Phakofragmentation und Aspiration eines Katarakts durch posterioren Zugang		

ADRG C10**Eingriffe an den Augenmuskeln**

Prozedur in Tabelle C10-1

DRG C10A**Eingriffe an den Augenmuskeln, Alter < 10 Jahre**

Alter < 10 Jahre

DRG C10B**Eingriffe an den Augenmuskeln, Alter > 9 Jahre****Prozedur C10-1**

- | | | | |
|-----------|---|-----------|---|
| 15.01↔ | Biopsie an äusserem Augenmuskel oder Sehne | 15.29.11↔ | Adhäsioolyse an einem einzelnen äusseren geraden Augenmuskel |
| 15.11.00↔ | Rücklagerung eines äusseren Augenmuskels, n.n.bez. | 15.29.12↔ | Adhäsioolyse an einem einzelnen äusseren schrägen Augenmuskel |
| 15.11.10↔ | Rücklagerung eines äusseren geraden Augenmuskels | 15.29.19↔ | Sonstige Adhäsioolyse an einem einzelnen äusseren Augenmuskeln |
| 15.11.11↔ | Rücklagerung eines äusseren schrägen Augenmuskels | 15.29.30↔ | Absetzen eines einzelnen äusseren Augenmuskels, n.n.bez. |
| 15.11.99↔ | Sonstige Rücklagerung eines äusseren Augenmuskels | 15.29.31↔ | Absetzen eines einzelnen äusseren geraden Augenmuskels |
| 15.12.00↔ | Vorverlagerung von einem äusseren Augenmuskel, n.n.bez. | 15.29.32↔ | Absetzen eines einzelnen äusseren schrägen Augenmuskels |
| 15.12.10↔ | Vorverlagerung von einem äusseren geraden Augenmuskel | 15.29.39↔ | Absetzen eines einzelnen äusseren Augenmuskels, sonstige |
| 15.12.11↔ | Vorverlagerung von einem äusseren schrägen Augenmuskel | 15.29.40↔ | Refixation eines einzelnen äusseren Augenmuskels, n.n.bez. |
| 15.12.99↔ | Sonstige Vorverlagerung von einem äusseren Augenmuskel | 15.29.41↔ | Refixation eines einzelnen äusseren geraden Augenmuskels |
| 15.13.00↔ | Resektion von einem äusseren Augenmuskel, n.n.bez. | 15.29.42↔ | Refixation eines einzelnen äusseren schrägen Augenmuskels |
| 15.13.10↔ | Resektion von einem äusseren Augenmuskel, an einem geraden Augenmuskel | 15.29.49↔ | Sonstige Refixation eines einzelnen äusseren Augenmuskels |
| 15.13.11↔ | Resektion von einem äusseren Augenmuskel, an einem schrägen Augenmuskel | 15.3x.00↔ | Operationen an zwei oder mehreren äusseren Augenmuskeln mit temporärer Ablösung vom Augapfel, n.n.bez. |
| 15.13.99↔ | Sonstige Resektion von einem äusseren Augenmuskel | 15.3x.10↔ | Operationen an zwei geraden Augenmuskeln mit temporärer Ablösung vom Augapfel |
| 15.19.00↔ | Sonstige Operationen an einem äusseren Augenmuskel mit temporärer Ablösung vom Augapfel, n.n.bez. | 15.3x.11↔ | Operationen an mindestens 3 schrägen Augenmuskeln mit temporärer Ablösung vom Augapfel |
| 15.19.10↔ | Verstärkende Eingriffe an Augenmuskeln, n.n.bez. | 15.3x.12↔ | Operationen an mindestens 2 geraden und mindestens 2 schrägen Augenmuskeln mit temporärer Ablösung vom Augapfel |
| 15.19.11↔ | Verstärkende Eingriffe an einem geraden Augenmuskel | 15.3x.20↔ | Myopexie an 2 geraden Augenmuskeln mit temporärer Ablösung vom Augapfel |
| 15.19.12↔ | Verstärkende Eingriffe an einem schrägen Augenmuskel | 15.3x.21↔ | Myopexie an mindestens 2 geraden Augenmuskeln mit Operation an mindestens 1 weiteren Augenmuskel mit temporärer Ablösung vom Augapfel |
| 15.19.19↔ | Sonstige Verstärkende Eingriffe an Augenmuskeln | 15.3x.99↔ | Sonstige Operationen an zwei oder mehreren äusseren Augenmuskeln mit temporärer Ablösung vom Augapfel |
| 15.19.20↔ | Schwächende Eingriffe an Augenmuskeln, n.n.bez. | 15.4x.00↔ | Operationen an zwei oder mehreren äusseren Augenmuskeln ohne temporäre Ablösung von Augapfel, n.n.bez. |
| 15.19.21↔ | Schwächende Eingriffe an einem geraden Augenmuskel | 15.4x.10↔ | Operation an 2 geraden Augenmuskeln ohne temporäre Ablösung von Augapfel |
| 15.19.22↔ | Schwächende Eingriffe an einem schrägen Augenmuskel | 15.4x.11↔ | Operation an mindestens 3 schrägen Augenmuskeln ohne temporäre Ablösung von Augapfel |
| 15.19.29↔ | Sonstige Schwächende Eingriffe an Augenmuskeln | 15.4x.12↔ | Sonstige Operation an mindestens 2 geraden und mindestens 2 schrägen Augenmuskeln ohne temporäre Ablösung von Augapfel |
| 15.19.30↔ | Myopexie an geraden Augenmuskeln | 15.4x.20↔ | Myopexie an 2 geraden Augenmuskeln ohne temporäre Ablösung von Augapfel |
| 15.19.40↔ | Chirurgie der Abrollstrecke | 15.4x.21↔ | Myopexie an mindestens 2 geraden Augenmuskeln mit Operation an mindestens 1 weiteren Augenmuskel ohne temporäre Ablösung von Augapfel |
| 15.19.99↔ | Sonstige Operationen an einem äusseren Augenmuskel mit temporärer Ablösung vom Augapfel, sonstige | 15.4x.99↔ | Operationen an zwei oder mehreren äusseren Augenmuskeln ohne temporäre Ablösung von Augapfel, sonstige |
| 15.21.00↔ | Verlängerungsverfahren an einem äusseren Augenmuskel, n.n.bez. | 15.5x.00↔ | Transposition eines äusseren Augenmuskels, n.n.bez. |
| 15.21.10↔ | Verlängerungsverfahren an einem einzelnen äusseren geraden Augenmuskel | 15.5x.10↔ | Transposition eines äusseren geraden Augenmuskels |
| 15.21.11↔ | Verlängerungsverfahren an einem einzelnen äusseren schrägen Augenmuskel | 15.5x.11↔ | Transposition eines äusseren schrägen Augenmuskels |
| 15.21.99↔ | Sonstige Verlängerungsverfahren an einem äusseren Augenmuskel | 15.5x.99↔ | Sonstige Transposition eines äusseren Augenmuskels |
| 15.22.00↔ | Verkürzungsverfahren an äusseren Augenmuskeln, n.n.bez. | 15.6↔ | Revision einer Operation an den äusseren Augenmuskeln |
| 15.22.10↔ | Verkürzungsverfahren an einem einzelnen äusseren geraden Augenmuskel | 15.7↔ | Versorgung eines Traumas an einem äusseren Augenmuskel |
| 15.22.11↔ | Verkürzungsverfahren an einem einzelnen äusseren schrägen Augenmuskel | 15.9↔ | Sonstige Operationen an äusseren Augenmuskeln und Sehnen |
| 15.22.99↔ | Sonstige Verkürzungsverfahren an äusseren Augenmuskeln | | |
| 15.29.00↔ | Sonstige Operationen an einem einzelnen äusseren Augenmuskel, n.n.bez. | | |
| 15.29.01↔ | Sonstige Operationen an einem einzelnen äusseren geraden Augenmuskel | | |
| 15.29.02↔ | Sonstige Operationen an einem einzelnen äusseren schrägen Augenmuskel | | |
| 15.29.09↔ | Sonstige Operationen an einem einzelnen äusseren Augenmuskel, sonstige | | |
| 15.29.10↔ | Adhäsioolyse an einem einzelnen äusseren Augenmuskeln, n.n.bez. | | |

ADRG C12 **Andere Rekonstruktionen der Augenlider**

Prozedur in Tabelle C12-1

DRG C12Z **Andere Rekonstruktionen der Augenlider****Prozedur C12-1**

08.61.00↔	Plastische Rekonstruktion des Augenlids mit Hautappen oder -transplantat, n.n.bez.	08.69.13↔	Plastische Rekonstruktion des Augenlids mit Oberlidverlängerung
08.61.10↔	Plastische Rekonstruktion des Augenlids mit Hautlappen	08.69.19↔	Plastische Rekonstruktion des Augenlids mit sonstigem Lappen oder Transplantaten
08.61.11↔	Plastische Rekonstruktion des Augenlids mit Hauttransplantat	08.69.99↔	Sonstige plastische Rekonstruktion des Augenlids mit Lappen oder Transplantaten, sonstige
08.61.99↔	Sonstige plastische Rekonstruktion des Augenlids mit Hautlappen oder -transplantat	08.89.10↔	Plastische Rekonstruktion des Augenlids, medialer oder lateraler Lidwinkel
08.62↔	Plastische Rekonstruktion des Augenlids mit Schleimhautlappen oder -transplantat	08.89.11↔	Plastische Rekonstruktion des Augenlids durch Hebung der Augenbraue
08.63↔	Plastische Rekonstruktion des Augenlids mit Haarfollikeltransplantat	08.89.12↔	Plastische Rekonstruktion des Augenlids durch Entfernung eines Fettgewebeprolapses der Orbita
08.64↔	Plastische Rekonstruktion des Augenlids mit tarsokonjunktivalem Lappen	08.89.13↔	Plastische Rekonstruktion des Augenlids durch Oberflächenbehandlung mit Laser
08.69.00↔	Sonstige plastische Rekonstruktion des Augenlids mit Lappen oder Transplantaten, n.n.bez.	08.89.14↔	Plastische Rekonstruktion des Augenlids durch sonstige Oberlidverlängerung
08.69.10↔	Plastische Rekonstruktion des Augenlids mit Knorpel	08.89.15↔	Plastische Rekonstruktion des Augenlids durch Unterlidverlängerung
08.69.11↔	Plastische Rekonstruktion des Augenlids mit alloplastischem Material	08.89.99↔	Sonstige plastische Rekonstruktion des Augenlids, sonstige
08.69.12↔	Plastische Rekonstruktion des Augenlids mit Verschiebe- und Rotationsplastik des Lides		

ADRG C13 **Eingriffe an Tränendrüse und Tränenwegen**

Prozedur in Tabelle C13-1

DRG C13Z **Eingriffe an Tränendrüse und Tränenwegen****Prozedur C13-1**

09.0↔	Inzision der Tränendrüse	09.59↔	Sonstige Inzision der ableitenden Tränenwege
09.11↔	Biopsie der Tränendrüse	09.6↔	Exzision an Tränensack und ableitenden Tränenwegen
09.12↔	Biopsie des Tränensacks	09.71↔	Korrektur eines evertierten Tränenpünktchens
09.20↔	Exzision einer Tränendrüse, n.n.bez.	09.72↔	Sonstige plastische Rekonstruktion am Tränenpünktchen
09.21↔	Exzision einer Läsion der Tränendrüse	09.73↔	Plastische Rekonstruktion eines Canaliculus lacrimalis
09.22↔	Sonstige partielle Resektion einer Tränendrüse	09.81↔	Dakryozystorhinostomie
09.23↔	Totale Resektion einer Tränendrüse	09.82↔	Konjunktivozystorhinostomie
09.3↔	Sonstige Operationen an der Tränendrüse	09.83↔	Konjunktivozystorhinostomie mit Einsetzen von Tubus oder Stent
09.44↔	Intubation des Ductus nasolacrimalis	09.91↔	Obliteration des Tränenpünktchens
09.51↔	Inzision des Tränenpünktchens	09.99↔	Sonstige Operation am Tränensystem
09.52↔	Inzision des Canaliculus lacrimalis		
09.53↔	Inzision des Tränensacks		

ADRG C14 **Andere Eingriffe am Auge**

Mindestens eine Prozedur in Tabelle C14-1

DRG C14Z **Andere Eingriffe am Auge****Prozedur C14-1**

01.14.00↔	Offene Biopsie am Gehirn, n.n.bez.	08.21↔	Exzision eines Chalazions
01.14.10↔	Stereotaktische offene Biopsie am Gehirn	08.22.00↔	Exzision einer anderen kleineren Läsion am Augenlid, n.n.bez.
01.14.99↔	Offene Biopsie am Gehirn, sonstige	08.22.10↔	Exzision einer anderen kleineren Läsion am Augenlid, nicht histographisch kontrolliert (mikrographische Chirurgie)
08.11.00↔	Biopsie am Augenlid, n.n.bez.	08.22.11↔	Exzision einer anderen kleineren Läsion am Augenlid, histographisch kontrolliert (mikrographische Chirurgie)
08.11.20↔	Offene Biopsie am Augenlid		
08.11.99↔	Biopsie am Augenlid, sonstige		

08.22.99↔	Exzision einer anderen kleineren Läsion am Augenlid, sonstige	11.0↔	Entfernen eines intrakornealen Fremdkörpers aus der Kornea mittels Magnet
08.38↔	Korrektur einer Lidretraktion	11.1↔	Inzision der Kornea
08.41↔	Behebung von Entropium oder Ektropium durch Thermokauterisation	11.21↔	Scraping der Kornea für Ausstrich oder Kultur
08.42↔	Behebung von Entropium oder Ektropium durch Nahtverfahren	11.22.00↔	Biopsie der Kornea, n.n.bez.
08.49.00↔	Sonstiger Eingriff zur Korrektur eines Entropiums oder Ektropiums, n.n.bez.	11.22.20↔	Offene Biopsie der Kornea
08.49.10↔	Sonstiger Eingriff zur Korrektur eines Entropiums oder Ektropiums, Operation an den Lidretraktoren	11.22.99↔	Biopsie der Kornea, sonstige
08.49.11↔	Sonstiger Eingriff zur Korrektur eines Entropiums oder Ektropiums, Reposition einer Lidlamelle	11.42↔	Thermokauterisation einer Kornealäsion
08.49.99↔	Sonstiger Eingriff zur Korrektur eines Entropiums oder Ektropiums, sonstige	11.43↔	Kryotherapie einer Kornealäsion
08.51↔	Kanthotomie	11.49.00↔	Sonstiges Entfernen oder Destruktion einer Kornealäsion, n.n.bez.
08.59.00↔	Sonstige Anpassung der Lidposition, n.n.bez.	11.49.10↔	Destruktion einer Kornealäsion, durch Laserkoagulation
08.59.10↔	Kanthoplastik, n.n.bez.	11.49.19↔	Sonstige Destruktion einer Kornealäsion
08.59.11↔	Kanthopexie	11.49.20↔	Keratektomie einer Kornealäsion durch Phototherapie
08.59.12↔	Korrekturoperation bei Epikanthus	11.49.29↔	Sonstige Keratektomie einer Kornealäsion
08.59.99↔	Sonstige Anpassung der Lidposition, sonstige	11.49.99↔	Sonstiges Entfernen oder Destruktion einer Kornealäsion, sonstige
08.70↔	Plastische Rekonstruktion des Augenlids, n.n.bez.	11.92↔	Entfernen eines künstlichen Korneaimplantats
08.71↔	Den Lidrand umfassende plastische Rekonstruktion des Augenlids, partielle Tiefe	12.13↔	Exzision einer prolabierten Iris
08.72↔	Sonstige plastische Rekonstruktion des Augenlids, partielle Tiefe	12.21↔	Diagnostische Aspiration der vorderen Augenkammer
08.73.00↔	Den Lidrand umfassende plastische Rekonstruktion des Augenlids, volle Tiefe, n.n.bez.	12.29.10↔	Biopsie des Corpus ciliare
08.73.10↔	Verschiebeplastik der Lidkante	12.29.20↔	Biopsie der Sklera
08.73.99↔	Den Lidrand umfassende plastische Rekonstruktion des Augenlids, volle Tiefe, sonstige	12.29.30↔	Biopsie der Augenlinse
08.74.00↔	Sonstige plastische Rekonstruktion des Augenlids, volle Tiefe, n.n.bez.	12.34↔	Lösung von korneovitrealen Adhäsionen
08.74.10↔	Oberlidverlängerung	12.39.00↔	Sonstige Iridoplastik, n.n.bez.
08.74.99↔	Sonstige plastische Rekonstruktion des Augenlids, volle Tiefe, sonstige	12.39.10↔	Iridoplastik durch Laser zur Erleichterung der intraokulären Zirkulation
10.1↔	Sonstige Inzision der Konjunktiva	12.39.99↔	Sonstige Iridoplastik, sonstige
10.21.20↔	Offene Biopsie der Konjunktiva	12.41↔	Destruktion einer Iridläsion ohne Exzision
10.31.00↔	Exzision von Läsion oder Gewebe der Konjunktiva, n.n.bez.	12.42↔	Exzision einer Iridläsion
10.31.10↔	Exzision von Läsion oder Gewebe der Konjunktiva mit Plastik	12.89↔	Sonstige Operationen an der Sklera
10.31.99↔	Exzision von Läsion oder Gewebe der Konjunktiva, sonstige	12.91.00↔	Therapeutische Evakuierung der vorderen Augenkammer, n.n.bez.
10.32↔	Destruktion einer Läsion der Konjunktiva	12.91.10↔	Vorderkammerspülung, n.n.bez.
10.33↔	Sonstige destruktive Massnahmen an der Konjunktiva	12.91.11↔	Vorderkammerspülung mit Entfernung von Silikonöl
10.41.00↔	Plastische Rekonstruktion eines Symblepharons mit freiem Transplantat, n.n.bez.	12.91.19↔	Sonstige Vorderkammerspülung
10.41.10↔	Plastische Rekonstruktion eines Symblepharons mit freiem Transplantat, autogen	12.91.20↔	Parazentese der vorderen Augenkammer
10.41.11↔	Plastische Rekonstruktion eines Symblepharons mit freiem Transplantat, nicht autogen	12.91.99↔	Therapeutische Evakuierung der vorderen Augenkammer, sonstige
10.41.99↔	Sonstige plastische Rekonstruktion eines Symblepharons mit freiem Transplantat	12.92.00↔	Injektion in die vordere Augenkammer, n.n.bez.
10.42.00↔	Konjunktivale Fornix-Rekonstruktion mit freiem Transplantat, n.n.bez.	12.92.10↔	Injektion von flüssiger Substanz in die vordere Augenkammer, n.n.bez.
10.42.10↔	Konjunktivale Fornix-Rekonstruktion mit freiem Transplantat, autogen	12.92.11↔	Injektion von Flüssigkeit in die vordere Augenkammer
10.42.11↔	Konjunktivale Fornix-Rekonstruktion mit freiem Transplantat, nicht autogen	12.92.12↔	Injektion von flüssigem Medikament in die vordere Augenkammer
10.42.99↔	Sonstige konjunktivale Fornix-Rekonstruktion mit freiem Transplantat	12.92.19↔	Sonstige Injektion von flüssiger Substanz in die vordere Augenkammer
10.43↔	Sonstige Rekonstruktion der konjunktivalen Fornix	12.92.20↔	Injektion von Gas in die vordere Augenkammer, n.n.bez.
10.44.00↔	Sonstiges freies Transplantat an die Konjunktiva, n.n.bez.	12.92.21↔	Injektion von Luft in die vordere Augenkammer
10.44.10↔	Sonstiges freies Transplantat an die Konjunktiva, autogen	12.92.29↔	Sonstige Injektion von Gas in die vordere Augenkammer
10.44.11↔	Sonstiges freies Transplantat an die Konjunktiva, nicht autogen	12.92.99↔	Sonstige Injektion in die vordere Augenkammer
10.44.99↔	Sonstiges freies Transplantat an die Konjunktiva, sonstige	14.31↔	Versorgung eines Retinarisses durch Diathermie
10.49.00↔	Sonstige Konjunktivoplastik, n.n.bez.	14.32↔	Versorgung eines Retinarisses durch Kryotherapie
10.49.10↔	Sonstige Konjunktivoplastik, Tenonplastik	14.33↔	Versorgung eines Retinarisses durch Xenon-Bogen-Photokoagulation
10.49.99↔	Sonstige Konjunktivoplastik, sonstige	14.34↔	Versorgung eines Retinarisses durch Laser-Photokoagulation
10.5x.00↔	Lösung von Adhäsionen an Konjunktiva und Augenlid, n.n.bez.	14.35↔	Versorgung eines Retinarisses durch nicht näher bezeichnete Photokoagulation
10.5x.10↔	Lösung von Adhäsionen an Konjunktiva und Augenlid mit Bindehautplastik	14.39.00↔	Sonstige Versorgung eines Retinarisses, n.n.bez.
10.5x.99↔	Sonstige Lösung von Adhäsionen an Konjunktiva und Augenlid	14.39.10↔	Versorgung eines Retinarisses durch schwere Flüssigkeiten
10.6x.00↔	Versorgung einer Konjunktivaverletzung, n.n.bez.	14.39.99↔	Sonstige Versorgung eines Retinarisses, sonstige
10.6x.10↔	Versorgung einer Konjunktivaverletzung, durch Naht	14.6x.00↔	Entfernen von chirurgisch implantiertem Material aus der hinteren Augenkammer, n.n.bez.
10.6x.99↔	Sonstige Versorgung einer Konjunktivaverletzung	14.6x.10↔	Revision und Wechsel einer Sklera-Cerclage
		14.6x.20↔	Entfernung einer Sklera-Cerclage
		14.6x.99↔	Entfernen von chirurgisch implantiertem Material aus der hinteren Augenkammer, sonstige
		38.21↔	Biopsie eines Blutgefässes
		86.22.20‡↔	Großflächiges Débridement von Wunde, Infektion oder Verbrennung durch Exzision mit Einlegen eines Medikamententrägers am Kopf (ausser Lippe)

- 86.22.27†↔ Großflächiges Débridement von Wunde, Infektion oder Verbrennung durch Exzision mit Einlegen eines Medikamententrägers an der Leisten- und Genitalregion
 86.22.28†↔ Großflächiges Débridement von Wunde, Infektion oder Verbrennung durch Exzision mit Einlegen eines Medikamententrägers an der unteren Extremität

- 86.22.29†↔ Großflächiges Débridement von Wunde, Infektion oder Verbrennung durch Exzision mit Einlegen eines Medikamententrägers an anderer Lokalisation
 95.04†↔ Augenuntersuchung in Narkose

ADRG C15**Andere Eingriffe an der Retina**

Prozedur in Tabelle C15-1

DRG C15Z**Andere Eingriffe an der Retina****Prozedur C15-1**

- | | | | |
|-----------|---|-----------|---|
| 12.43↔ | Destruktion einer Läsion des Corpus ciliare, ohne Exzision | 14.25↔ | Destruktion einer chorioretinalen Läsion durch nicht näher bezeichnete Photokoagulation |
| 12.44↔ | Exzision einer Läsion des Corpus ciliare | 14.29↔ | Sonstige Destruktion einer chorioretinalen Läsion |
| 12.91.00↔ | Therapeutische Evakuierung der vorderen Augenkammer, n.n.bez. | 14.41↔ | Sklera-Cerclage mit Plombe |
| 12.91.10↔ | Vorderkammerspülung, n.n.bez. | 14.49↔ | Sonstige Sklera-Cerclage |
| 12.91.11↔ | Vorderkammerspülung mit Entfernung von Silikonöl | 14.51↔ | Behebung einer Amotio retinae durch Diathermie |
| 12.91.19↔ | Sonstige Vorderkammerspülung | 14.52↔ | Behebung einer Amotio retinae durch Kryotherapie |
| 12.91.20↔ | Parazentese der vorderen Augenkammer | 14.53↔ | Behebung einer Amotio retinae durch Xenon-Bogen-Photokoagulation |
| 12.91.99↔ | Therapeutische Evakuierung der vorderen Augenkammer, sonstige | 14.54↔ | Behebung einer Amotio retinae durch Laser-Photokoagulation |
| 12.99.00↔ | Sonstige Operationen an der vorderen Augenkammer, n.n.bez. | 14.55↔ | Behebung einer Amotio retinae durch nicht näher bezeichnete Photokoagulation |
| 12.99.99↔ | Sonstige Operationen an der vorderen Augenkammer, sonstige | 14.59.00↔ | Sonstige Verfahren zur Behebung einer Amotio retinae, n.n.bez. |
| 14.00↔ | Entfernen eines Fremdkörpers aus der hinteren Augenkammer, n.n.bez. | 14.59.10↔ | Behebung einer Amotio retinae durch schwere Flüssigkeiten |
| 14.01↔ | Entfernen eines Fremdkörpers aus der hinteren Augenkammer mittels Magnet | 14.59.11↔ | Behebung einer Amotio retinae durch Endotamponade (Gas) |
| 14.02↔ | Entfernen eines Fremdkörpers aus der hinteren Augenkammer ohne Magnet | 14.59.99↔ | Sonstige Verfahren zur Behebung einer Amotio retinae, sonstige |
| 14.11↔ | Diagnostische Aspiration am Glaskörper | 14.72↔ | Sonstiges Entfernen des Glaskörpers |
| 14.21↔ | Destruktion einer chorioretinalen Läsion durch Diathermie | 14.74↔ | Sonstige mechanische Vitrektomie |
| 14.22↔ | Destruktion einer chorioretinalen Läsion durch Kryotherapie | 14.79↔ | Sonstige Operationen am Glaskörper |
| 14.23↔ | Destruktion einer chorioretinalen Läsion durch Xenon-Bogen-Photokoagulation | 16.1↔ | Entfernen eines penetrierenden Fremdkörpers aus dem Auge, n.n.bez. |
| 14.24↔ | Destruktion einer chorioretinalen Läsion durch Laser-Photokoagulation | | |

ADRG C17**Eingriffe an der Retina mit Pars-plana-Vitrektomie und andere komplexe Prozeduren ohne extrakapsuläre Extraktion der Linse (ECCE)**

Prozedur in Tabelle C17-1

DRG C17Z**Eingriffe an der Retina mit Pars-plana-Vitrektomie und andere komplexe Prozeduren ohne extrakapsuläre Extraktion der Linse (ECCE)****Prozedur C17-1**

- | | | | |
|-----------|---|-----------|---|
| 14.71.00↔ | Entfernen des Glaskörpers (anteriorer Zugang), n.n.bez. | 14.9x.13↔ | Entfernen einer epiretinalen Netzhautprothese |
| 14.71.10↔ | Vordere Vitrektomie über Pars plana | 14.9x.14↔ | Einsetzen einer subretinalen Netzhautprothese |
| 14.71.19↔ | Sonstige Vitrektomie über Pars plana | 14.9x.15↔ | Wechsel einer subretinalen Netzhautprothese |
| 14.71.99↔ | Entfernen des Glaskörpers (anteriorer Zugang), sonstige | 14.9x.16↔ | Entfernen einer subretinalen Netzhautprothese |
| 14.73.00↔ | Mechanische Vitrektomie (anteriorer Zugang), n.n.bez. | 14.9x.20↔ | Fixierung von Markierungsplättchen für die Strahlentherapie an Retina, Chorioidea und hinterer Augenkammer |
| 14.73.10↔ | Mechanische Vitrektomie (anteriorer Zugang), Pars-plana-Vitrektomie | 14.9x.21↔ | Entfernung von Markierungsplättchen für die Strahlentherapie an Retina, Chorioidea und hinterer Augenkammer |
| 14.73.19↔ | Mechanische Vitrektomie durch sonstigen anterioren Zugang | 14.9x.22↔ | Lagekorrektur eines strahlenden Applikators an Retina, Chorioidea und hinterer Augenkammer |
| 14.73.99↔ | Mechanische Vitrektomie (anteriorer Zugang), sonstige | 14.9x.23↔ | Entfernung eines strahlenden Applikators an Retina, Chorioidea und hinterer Augenkammer |
| 14.9x.00↔ | Sonstige Operationen an Retina, Chorioidea und hinterer Augenkammer, n.n.bez. | 14.9x.99↔ | Sonstige Operationen an Retina, Chorioidea und hinterer Augenkammer, sonstige |
| 14.9x.10↔ | Sonstige Operation an der Retina, Rotation der Netzhaut | | |
| 14.9x.11↔ | Einsetzen einer epiretinalen Netzhautprothese | | |
| 14.9x.12↔ | Wechsel einer epiretinalen Netzhautprothese | | |

ADRG C20**Andere Eingriffe an Kornea, Sklera und Konjunktiva, Eingriffe am Augenlid oder verschiedene Eingriffe an der Linse**

Mindestens eine Prozedur in Tabelle C20-1 oder Prozedur in Tabelle C20-2

DRG C20Z**Andere Eingriffe an Kornea, Sklera und Konjunktiva, Eingriffe am Augenlid oder verschiedene Eingriffe an der Linse****Prozedur C20-1**

08.23.00↔	Exzision einer grösseren Läsion am Augenlid, nicht durchgehend, n.n.bez.	10.41.00↔	Plastische Rekonstruktion eines Symblepharons mit freiem Transplantat, n.n.bez.
08.23.10↔	Exzision einer grösseren Läsion am Augenlid, nicht durchgehend, nicht histographisch kontrolliert (mikrographische Chirurgie)	10.41.10↔	Plastische Rekonstruktion eines Symblepharons mit freiem Transplantat, autogen
08.23.11↔	Exzision einer grösseren Läsion am Augenlid, nicht durchgehend, histographisch kontrolliert (mikrographische Chirurgie)	10.41.11↔	Plastische Rekonstruktion eines Symblepharons mit freiem Transplantat, nicht autogen
08.23.99↔	Exzision einer grösseren Läsion am Augenlid, nicht durchgehend, sonstige	10.41.99↔	Sonstige plastische Rekonstruktion eines Symblepharons mit freiem Transplantat
08.24.00↔	Exzision einer grösseren Läsion am Augenlid, perforierend, n.n.bez.	10.42.00↔	Konjunktivale Fornix-Rekonstruktion mit freiem Transplantat, n.n.bez.
08.24.10↔	Exzision einer grösseren Läsion am Augenlid, perforierend, nicht histographisch kontrolliert (mikrographische Chirurgie)	10.42.10↔	Konjunktivale Fornix-Rekonstruktion mit freiem Transplantat, autogen
08.24.11↔	Exzision einer grösseren Läsion am Augenlid, perforierend, histographisch kontrolliert (mikrographische Chirurgie)	10.42.11↔	Konjunktivale Fornix-Rekonstruktion mit freiem Transplantat, nicht autogen
08.24.99↔	Exzision einer grösseren Läsion am Augenlid, perforierend, sonstige	10.42.99↔	Sonstige konjunktivale Fornix-Rekonstruktion mit freiem Transplantat
08.31↔	Behbung einer Blepharoptose durch M. frontalis-Verfahren mit Naht	10.44.00↔	Sonstiges freies Transplantat an die Konjunktiva, n.n.bez.
08.32↔	Behbung einer Blepharoptose durch M. frontalis-Verfahren mit Faszienchlinge	10.44.10↔	Sonstiges freies Transplantat an die Konjunktiva, autogen
08.33↔	Behbung einer Blepharoptose durch Resektion oder Verlagerung des M. levator palpebrae oder seiner Aponeurose	10.44.11↔	Sonstiges freies Transplantat an die Konjunktiva, nicht autogen
08.34↔	Behbung einer Blepharoptose durch andere Verfahren am M. levator palpebrae	10.44.99↔	Sonstiges freies Transplantat an die Konjunktiva, sonstige
08.35↔	Behbung einer Blepharoptose durch Tarsoplastik	10.49.00↔	Sonstige Konjunktivoplastik, n.n.bez.
08.36↔	Behbung einer Blepharoptose durch andere Verfahren	10.49.10↔	Sonstige Konjunktivoplastik, Tenonplastik
08.37↔	Reduktion einer Ptosen-Überkorrektur	10.49.99↔	Sonstige Konjunktivoplastik, sonstige
08.43↔	Behbung von Entropium oder Ektropium durch Keilresektion	10.5x.00↔	Lösung von Adhäsionen an Konjunktiva und Augenlid, n.n.bez.
08.44.00↔	Behbung von Entropium oder Ektropium durch Lidplastik, n.n.bez.	10.5x.10↔	Lösung von Adhäsionen an Konjunktiva und Augenlid mit Bindehautplastik
08.44.10↔	Behbung von Entropium oder Ektropium durch Lidplastik, horizontale Verkürzung des Augenlides	10.5x.99↔	Sonstige Lösung von Adhäsionen an Konjunktiva und Augenlid
08.44.99↔	Sonstige Behbung von Entropium oder Ektropium durch Lidplastik	11.31↔	Transposition eines Pterygiums
08.49.00↔	Sonstiger Eingriff zur Korrektur eines Entropiums oder Ektropiums, n.n.bez.	11.39.00↔	Sonstige Exzision eines Pterygiums, n.n.bez.
08.49.10↔	Sonstiger Eingriff zur Korrektur eines Entropiums oder Ektropiums, Operation an den Lidretraktoren	11.39.10↔	Exzision eines Pterygiums mit (phototherapeutischer) Keratektomie
08.49.11↔	Sonstiger Eingriff zur Korrektur eines Entropiums oder Ektropiums, Reposition einer Lidlamelle	11.39.11↔	Exzision eines Pterygiums mit sonstiger Bindehautplastik
08.49.99↔	Sonstiger Eingriff zur Korrektur eines Entropiums oder Ektropiums, sonstige	11.39.99↔	Sonstige Exzision eines Pterygiums, sonstige
08.52↔	Blepharorrhaphie	11.41↔	Mechanisches Entfernen von Korneaeptihel
08.82↔	Versorgung einer Risswunde des Augenlids, den Lidrand umfassend, partielle Tiefe	11.51↔	Naht einer Korneaverletzung
08.83↔	Sonstige Versorgung einer Risswunde des Augenlids, partielle Tiefe	11.52↔	Korrektur einer postoperativen Wunddehiszenz an der Kornea
08.84↔	Versorgung einer Risswunde des Augenlids, den Lidrand umfassend, volle Tiefe	11.53↔	Versorgung einer Korneaverletzung oder -wunde mit Konjunktiva-Lappen
08.85↔	Sonstige Versorgung einer Risswunde des Augenlids, volle Tiefe	11.59.00↔	Sonstige Rekonstruktion der Kornea, n.n.bez.
08.86↔	Rhytidektomie am Unterlid	11.59.10↔	Rekonstruktion durch Deckung der Kornea, n.n.bez.
08.87↔	Rhytidektomie am Oberlid	11.59.11↔	Rekonstruktion durch Deckung der Kornea durch eine Amnionmembran
10.0↔	Entfernen eines subkonjunktivalen Fremdkörpers aus der Konjunktiva durch Inzision	11.59.12↔	Rekonstruktion durch sonstige Deckung der Kornea
10.31.00↔	Exzision von Läsion oder Gewebe der Konjunktiva, n.n.bez.	11.59.99↔	Sonstige Rekonstruktion der Kornea, sonstige
10.31.10↔	Exzision von Läsion oder Gewebe der Konjunktiva mit Plastik	11.71↔	Keratomileusis
10.31.99↔	Exzision von Läsion oder Gewebe der Konjunktiva, sonstige	11.75↔	Radiäre Keratotomie
		11.79.00↔	Sonstige rekonstruktive und refraktive Eingriffe an der Kornea, n.n.bez.
		11.79.10↔	Photorefraktive Keratektomie
		11.79.20↔	Implantation eines intrastromalen Ringsegmentes an der Kornea
		11.79.99↔	Sonstige rekonstruktive und refraktive Eingriffe an der Kornea, sonstige
		11.91↔	Tätowierung der Kornea
		12.00↔	Entfernen eines intraokulären Fremdkörpers aus der vorderen Augenkammer, n.n.bez.
		12.01↔	Entfernen eines intraokulären Fremdkörpers aus der vorderen Augenkammer mittels Magnet
		12.02↔	Entfernen eines intraokulären Fremdkörpers aus der vorderen Augenkammer ohne Magnet
		12.33↔	Lösung von hinteren Synechien
		12.40↔	Entfernen einer Läsion der vorderen Augenkammer, n.n.bez.

12.62↔	Thermokauterisation der Sklera mit Iridektomie	86.74.10↔	Kleinflächige Dehnungsplastik am Kopf (außer Lippe und Mund)
12.81↔	Naht einer Skleraverletzung	86.74.11↔	Kleinflächige Dehnungsplastik am Hals
12.83↔	Revision einer Operationswunde der vorderen Augenkammer, n.a.klass.	86.74.12↔	Kleinflächige Dehnungsplastik an Schulter und Oberarm
12.84↔	Exzision oder Destruktion einer Skleraläsion	86.74.13↔	Kleinflächige Dehnungsplastik am Unterarm
12.85↔	Versorgung eines skleralen Staphyloms mit Transplantat	86.74.14↔	Kleinflächige Dehnungsplastik an Brustwand und Rücken
12.86↔	Sonstige Versorgung eines skleralen Staphyloms	86.74.15↔	Kleinflächige Dehnungsplastik an der Bauchregion
12.87↔	Skleraverstärkung mit Transplantat	86.74.16↔	Kleinflächige Dehnungsplastik an der Leisten- und Genitalregion
12.88↔	Sonstige Skleraverstärkung	86.74.17↔	Kleinflächige Dehnungsplastik am Gesäß
12.93↔	Exzision oder Destruktion einer Epitheleinwucherung in die vordere Augenkammer	86.74.18↔	Kleinflächige Dehnungsplastik an Oberschenkel und Unterschenkel
12.97↔	Sonstige Operationen an der Iris	86.74.19↔	Kleinflächige Dehnungsplastik, an andere Lokalisationen
12.98.00↔	Sonstige Operationen am Corpus ciliare, n.n.bez.	86.74.1a↔	Kleinflächige Dehnungsplastik am Fuß
12.98.10↔	Fixation des Ziliarkörpers	86.74.20↔	Kleinflächige Verschiebe-Rotationsplastik am Kopf (außer Lippe und Mund)
12.98.99↔	Sonstige Operationen am Corpus ciliare, sonstige	86.74.21↔	Kleinflächige Verschiebe-Rotationsplastik am Hals
12.99.00↔	Sonstige Operationen an der vorderen Augenkammer, n.n.bez.	86.74.22↔	Kleinflächige Verschiebe-Rotationsplastik an Schulter und Oberarm
12.99.99↔	Sonstige Operationen an der vorderen Augenkammer, sonstige	86.74.23↔	Kleinflächige Verschiebe-Rotationsplastik am Unterarm
13.00↔	Entfernen eines Fremdkörpers aus der Linse, n.n.bez.	86.74.25↔	Kleinflächige Verschiebe-Rotationsplastik an Brustwand und Rücken
13.01↔	Entfernen eines Fremdkörpers aus der Linse mittels Magnet	86.74.26↔	Kleinflächige Verschiebe-Rotationsplastik an der Bauchregion
13.02↔	Entfernen eines Fremdkörpers aus der Linse ohne Magnet	86.74.27↔	Kleinflächige Verschiebe-Rotationsplastik an der Leisten- und Genitalregion
13.11↔	Intrakapsuläre Exzision der Linse durch inferioren temporalen Zugang	86.74.28↔	Kleinflächige Verschiebe-Rotationsplastik am Gesäß
13.19↔	Sonstige intrakapsuläre Exzision der Linse	86.74.29↔	Kleinflächige Verschiebe-Rotationsplastik, an andere Lokalisationen
13.64↔	Diszision einer Sekundärmembran [nach Katarakt]	86.74.2a↔	Kleinflächige Verschiebe-Rotationsplastik an Oberschenkel und Unterschenkel
13.65↔	Exzision einer Sekundärmembran [nach Katarakt]	86.74.2b↔	Kleinflächige Verschiebe-Rotationsplastik am Fuß
13.66↔	Mechanische Fragmentation einer Sekundärmembran [nach Katarakt]	86.74.30↔	Kleinflächige Transpositionsplastik am Kopf (außer Lippe und Mund)
13.69↔	Sonstige Kataraktextraktion	86.74.31↔	Kleinflächige Transpositionsplastik am Hals
13.72↔	Sekundäres Einsetzen einer Intraokularlinse	86.74.32↔	Kleinflächige Transpositionsplastik an Schulter und Oberarm
13.90↔	Operation an der Linse, n.a.klass.	86.74.33↔	Kleinflächige Transpositionsplastik am Unterarm
13.91↔	Einsetzen von intraokulärer teleskopischer Prothese	86.74.34↔	Kleinflächige Transpositionsplastik an Brustwand und Rücken
13.92↔	Kapsulotomie an der Linse	86.74.35↔	Kleinflächige Transpositionsplastik an der Bauchregion
13.93↔	Verschluss eines Defektes an der Linse mit Gewebekleber	86.74.36↔	Kleinflächige Transpositionsplastik an der Leisten- und Genitalregion
13.99↔	Sonstige Operationen an der Linse, sonstige	86.74.37↔	Kleinflächige Transpositionsplastik am Gesäß
86.4x.00↔	Radikale Exzision einer Hautläsion, n.n.bez.	86.74.38↔	Kleinflächige Transpositionsplastik an Oberschenkel und Unterschenkel
86.4x.10↔	Radikale Exzision einer Hautläsion am Kopf mit histographischer Kontrolle	86.74.39↔	Kleinflächige Transpositionsplastik, an andere Lokalisationen
86.4x.11↔	Radikale Exzision einer Hautläsion des Halses mit histographischer Kontrolle	86.74.3a↔	Kleinflächige Transpositionsplastik am Fuß
86.4x.13↔	Radikale Exzision einer Hautläsion an Unterarm und Hand mit histographischer Kontrolle	86.74.40↔	Kleinflächige Insellappenplastik am Kopf (außer Lippe und Mund)
86.4x.17↔	Radikale Exzision einer Hautläsion an Leisten- und Genitalregion und Gesäß mit histographischer Kontrolle	86.74.41↔	Kleinflächige Insellappenplastik am Hals
86.4x.18↔	Radikale Exzision einer Hautläsion der unteren Extremität mit histographischer Kontrolle	86.74.42↔	Kleinflächige Insellappenplastik an Schulter und Oberarm
86.4x.19↔	Radikale Exzision einer Hautläsion anderer Lokalisation mit histographischer Kontrolle	86.74.43↔	Kleinflächige Insellappenplastik am Unterarm
86.4x.20↔	Radikale Exzision einer Hautläsion am Kopf mit Transplantation oder Transposition von Haut	86.74.44↔	Kleinflächige Insellappenplastik an Brustwand und Rücken
86.4x.21↔	Radikale Exzision einer Hautläsion des Halses mit Transplantation oder Transposition von Haut	86.74.45↔	Kleinflächige Insellappenplastik an der Bauchregion
86.4x.22↔	Radikale Exzision einer Hautläsion an Schulter und Axilla mit Transplantation oder Transposition von Haut	86.74.46↔	Kleinflächige Insellappenplastik an der Leisten- und Genitalregion
86.4x.23↔	Radikale Exzision einer Hautläsion an Oberarm und Ellenbogen mit Transplantation oder Transposition von Haut	86.74.47↔	Kleinflächige Insellappenplastik am Gesäß
86.4x.24↔	Radikale Exzision einer Hautläsion des Unterarmes mit Transplantation oder Transposition von Haut	86.74.48↔	Kleinflächige Insellappenplastik an Oberschenkel und Unterschenkel
86.4x.25↔	Radikale Exzision einer Hautläsion der Hand mit Transplantation oder Transposition von Haut	86.74.49↔	Kleinflächige Insellappenplastik, an andere Lokalisationen
86.4x.26↔	Radikale Exzision einer Hautläsion an Brustwand und Rücken mit Transplantation oder Transposition von Haut	86.74.4a↔	Kleinflächige Insellappenplastik am Fuß
86.4x.27↔	Radikale Exzision einer Hautläsion an die Bauchregion mit Transplantation oder Transposition von Haut	86.74.99↔	Anbringen von gestieltem oder freiem Lappen an andere Lokalisationen, sonstige
86.4x.28↔	Radikale Exzision einer Hautläsion der Leisten- und Genitalregion mit Transplantation oder Transposition von Haut	86.76.10↔	Großflächige Dehnungsplastik am Kopf (außer Lippe und Mund)
86.4x.29↔	Radikale Exzision einer Hautläsion anderer Lokalisation mit Transplantation oder Transposition von Haut	86.76.11↔	Großflächige Dehnungsplastik am Hals
86.4x.2a↔	Radikale Exzision einer Hautläsion am Gesäß mit Transplantation oder Transposition von Haut	86.76.12↔	Großflächige Dehnungsplastik an Schulter und Oberarm
86.4x.2b↔	Radikale Exzision einer Hautläsion der unteren Extremität mit Transplantation oder Transposition von Haut	86.76.13↔	Großflächige Dehnungsplastik am Unterarm
86.4x.99↔	Radikale Exzision einer Hautläsion, sonstige	86.76.14↔	Großflächige Dehnungsplastik an Brustwand und Rücken
		86.76.15↔	Großflächige Dehnungsplastik an der Bauchregion
		86.76.16↔	Großflächige Dehnungsplastik an der Leisten- und Genitalregion
		86.76.17↔	Großflächige Dehnungsplastik am Gesäß
		86.76.19↔	Großflächige Dehnungsplastik, an andere Lokalisationen
		86.76.1a↔	Großflächige Dehnungsplastik an Oberschenkel und Unterschenkel
		86.76.1b↔	Großflächige Dehnungsplastik am Fuß

86.76.20↔	Großflächige Verschiebe-Rotationsplastik am Kopf (außer Lippe und Mund)	86.78.15↔	Anbringen von freiem Lappen mit mikrovaskulärer Anastomosierung an Bauchregion
86.76.21↔	Großflächige Verschiebe-Rotationsplastik am Hals	86.78.16↔	Anbringen von freiem Lappen mit mikrovaskulärer Anastomosierung an der Leisten- und Genitalregion
86.76.22↔	Großflächige Verschiebe-Rotationsplastik an Schulter und Oberarm	86.78.17↔	Anbringen von freiem Lappen mit mikrovaskulärer Anastomosierung am Gesäß
86.76.23↔	Großflächige Verschiebe-Rotationsplastik am Unterarm	86.78.18↔	Anbringen von freiem Lappen mit mikrovaskulärer Anastomosierung an der unteren Extremität
86.76.24↔	Großflächige Verschiebe-Rotationsplastik an Brustwand und Rücken	86.78.19↔	Anbringen von freiem Lappen mit mikrovaskulärer Anastomosierung an andere Lokalisation
86.76.25↔	Großflächige Verschiebe-Rotationsplastik an der Bauchregion	86.78.20↔	Anbringen von gestieltem regionalem Lappen oder gestieltem Fernlappen am Kopf (außer Lippe und Mund)
86.76.26↔	Großflächige Verschiebe-Rotationsplastik an der Leisten- und Genitalregion	86.78.21↔	Anbringen von gestieltem regionalem Lappen oder gestieltem Fernlappen am Hals
86.76.27↔	Großflächige Verschiebe-Rotationsplastik am Gesäß	86.78.22↔	Anbringen von gestieltem regionalem Lappen oder gestieltem Fernlappen an Schulter und Oberarm
86.76.28↔	Großflächige Verschiebe-Rotationsplastik an Oberschenkel und Unterschenkel	86.78.23↔	Anbringen von gestieltem regionalem Lappen oder gestieltem Fernlappen am Unterarm
86.76.29↔	Großflächige Verschiebe-Rotationsplastik an andere Lokalisation	86.78.24↔	Anbringen von gestieltem regionalem Lappen oder gestieltem Fernlappen an Brustwand und Rücken
86.76.2a↔	Großflächige Verschiebe-Rotationsplastik am Fuß	86.78.25↔	Anbringen von gestieltem regionalem Lappen oder gestieltem Fernlappen an die Bauchregion
86.76.30↔	Großflächige Transpositionsplastik am Kopf (außer Lippe und Mund)	86.78.26↔	Anbringen von gestieltem regionalem Lappen oder gestieltem Fernlappen an der Leisten- und Genitalregion
86.76.31↔	Großflächige Transpositionsplastik am Hals	86.78.27↔	Anbringen von gestieltem regionalem Lappen oder gestieltem Fernlappen am Gesäß
86.76.32↔	Großflächige Transpositionsplastik an Schulter und Oberarm	86.78.28↔	Anbringen von gestieltem regionalem Lappen oder gestieltem Fernlappen an der unteren Extremität
86.76.33↔	Großflächige Transpositionsplastik am Unterarm	86.78.29↔	Anbringen von gestieltem regionalem Lappen oder gestieltem Fernlappen an andere Lokalisation
86.76.34↔	Großflächige Transpositionsplastik an Brustwand und Rücken	86.78.30↔	Kombinierte plastische Eingriffe an Haut und Unterhaut des Kopfes (außer Lippe und Mund)
86.76.35↔	Großflächige Transpositionsplastik an der Bauchregion	86.78.31↔	Kombinierte plastische Eingriffe an Haut und Unterhaut des Halses
86.76.36↔	Großflächige Transpositionsplastik an der Leisten- und Genitalregion	86.78.32↔	Kombinierte plastische Eingriffe an Haut und Unterhaut von Schulter und Oberarm
86.76.37↔	Großflächige Transpositionsplastik am Gesäß	86.78.33↔	Kombinierte plastische Eingriffe an Haut und Unterhaut des Unterarmes
86.76.38↔	Großflächige Transpositionsplastik an Oberschenkel und Unterschenkel	86.78.34↔	Kombinierte plastische Eingriffe an Haut und Unterhaut von Brustwand und Rücken
86.76.39↔	Großflächige Transpositionsplastik an andere Lokalisation	86.78.35↔	Kombinierte plastische Eingriffe an Haut und Unterhaut von Bauchregion
86.76.3a↔	Großflächige Transpositionsplastik am Fuß	86.78.36↔	Kombinierte plastische Eingriffe an Haut und Unterhaut der Leisten- und Genitalregion
86.76.40↔	Großflächige Insellappenplastik am Kopf (außer Lippe und Mund)	86.78.37↔	Kombinierte plastische Eingriffe an Haut und Unterhaut des Gesäßes
86.76.41↔	Großflächige Insellappenplastik am Hals	86.78.38↔	Kombinierte plastische Eingriffe an Haut und Unterhaut der unteren Extremität
86.76.42↔	Großflächige Insellappenplastik an Schulter und Oberarm	86.78.39↔	Kombinierte plastische Eingriffe an Haut und Unterhaut anderer Lokalisation
86.76.43↔	Großflächige Insellappenplastik am Unterarm	86.78.40↔	Anbringen von sonstigem gestielten oder freien Lappen am Kopf (außer Lippe und Mund)
86.76.44↔	Großflächige Insellappenplastik an Brustwand und Rücken	86.78.41↔	Anbringen von sonstigem gestielten oder freien Lappen am Hals
86.76.45↔	Großflächige Insellappenplastik an der Bauchregion	86.78.42↔	Anbringen von sonstigem gestielten oder freien Lappen an Schulter und Oberarm
86.76.46↔	Großflächige Insellappenplastik an der Leisten- und Genitalregion	86.78.43↔	Anbringen von sonstigem gestielten oder freien Lappen am Unterarm
86.76.47↔	Großflächige Insellappenplastik am Gesäß	86.78.44↔	Anbringen von sonstigem gestielten oder freien Lappen an Brustwand und Rücken
86.76.48↔	Großflächige Insellappenplastik an Oberschenkel und Unterschenkel	86.78.45↔	Anbringen von sonstigem gestielten oder freien Lappen an die Bauchregion
86.76.49↔	Großflächige Insellappenplastik, an andere Lokalisationen	86.78.46↔	Anbringen von sonstigem gestielten oder freien Lappen an der Leisten- und Genitalregion
86.76.4a↔	Großflächige Insellappenplastik am Fuß	86.78.47↔	Anbringen von sonstigem gestielten oder freien Lappen am Gesäß
86.76.99↔	Anbringen von gestieltem oder freiem Lappen an andere Lokalisationen, großflächig, sonstige	86.78.48↔	Anbringen von sonstigem gestielten oder freien Lappen an der unteren Extremität
86.77.10↔	Sonstige lokale Lappenplastik am Kopf (außer Lippe und Mund)	86.78.49↔	Anbringen von sonstigem gestielten oder freien Lappen an andere Lokalisation
86.77.11↔	Sonstige lokale Lappenplastik am Hals		
86.77.12↔	Sonstige lokale Lappenplastik an Schulter und Oberarm		
86.77.13↔	Sonstige lokale Lappenplastik am Unterarm		
86.77.14↔	Sonstige lokale Lappenplastik an Brustwand und Rücken		
86.77.15↔	Sonstige lokale Lappenplastik an der Bauchregion		
86.77.16↔	Sonstige lokale Lappenplastik an der Leisten- und Genitalregion		
86.77.17↔	Sonstige lokale Lappenplastik am Gesäß		
86.77.18↔	Sonstige lokale Lappenplastik an Oberschenkel und Unterschenkel		
86.77.19↔	Sonstige lokale Lappenplastik, an andere Lokalisationen		
86.77.1a↔	Sonstige lokale Lappenplastik am Fuß		
86.77.99↔	Anbringen von sonstiger lokaler Lappenplastik, sonstige		
86.78.10↔	Anbringen von freiem Lappen mit mikrovaskulärer Anastomosierung am Kopf (außer Lippe und Mund)		
86.78.11↔	Anbringen von freiem Lappen mit mikrovaskulärer Anastomosierung am Hals		
86.78.12↔	Anbringen von freiem Lappen mit mikrovaskulärer Anastomosierung an Schulter und Oberarm		
86.78.13↔	Anbringen von freiem Lappen mit mikrovaskulärer Anastomosierung am Unterarm		
86.78.14↔	Anbringen von freiem Lappen mit mikrovaskulärer Anastomosierung an Brustwand und Rücken		

Prozedur C20-2

11.32↔	Exzision eines Pterygiums mit Korneatransplantat	11.69.10↔	Austausch-Keratoplastik
11.49.00↔	Sonstiges Entfernen oder Destruktion einer Kornealäsion, n.n.bez.	11.69.20↔	Perforierende Korneatransplantation
11.49.10↔	Destruktion einer Kornealäsion, durch Laserkoagulation	11.69.99↔	Sonstige Korneatransplantation, sonstige
11.49.19↔	Sonstige Destruktion einer Kornealäsion	11.72↔	Keratophakie
11.49.20↔	Keratektomie einer Kornealäsion durch Phototherapie	11.73↔	Keratoprothese
11.49.29↔	Sonstige Keratektomie einer Kornealäsion	11.79.00↔	Sonstige rekonstruktive und refraktive Eingriffe an der Kornea, n.n.bez.
11.49.99↔	Sonstiges Entfernen oder Destruktion einer Kornealäsion, sonstige	11.79.10↔	Photorefraktive Keratektomie
11.60↔	Korneatransplantation, n.n.bez.	11.79.20↔	Implantation eines intrastromalen Ringsegmentes an der Kornea
11.69.00↔	Sonstige Korneatransplantation, n.n.bez.	11.79.99↔	Sonstige rekonstruktive und refraktive Eingriffe an der Kornea, sonstige

ADRG C60**Akute und schwere Augeninfektionen**

Hauptdiagnose in Tabelle C60-1

DRG C60A**Akute und schwere Augeninfektionen mit komplizierender Diagnose oder mit äusserst schweren oder schweren CC**

Diagnose in Tabelle C60-2 oder PCCL > 2

DRG C60B**Akute und schwere Augeninfektionen ohne komplizierende Diagnose, ohne äusserst schwere oder schwere CC****Hauptdiagnose C60-1**

A18.5	Tuberkulose des Auges	H05.0	Akute Entzündung Orbita
A50.3	Konatale spätsyphilitische Augenkrankheit	H16.0	Ulcus corneae
A54.3	Gonokokkeninfektion des Auges	H16.3	Interstitielle u tiefe Keratitis
A71.0	Initialstadium des Trachoms	H16.8	Sonstige Formen Keratitis
A71.1	Aktives Stadium des Trachoms	H44.0	Purulente Endophthalmitis
A71.9	Trachom, nnbez	H44.1	Sonstige Endophthalmitis
B00.5	Augenkrankheit durch Herpesviren	T86.83	Versag u Abstoß Hornhauttransplant Auge
B02.3	Zoster ophthalmicus		

Diagnose C60-2

M02.30	Reiter-Krankheit, mehrere Lokalisationen	M06.99	Chronische Polyarthritis, nnbez Lok
M02.31	Reiter-Krankheit Schulterregion	M07.30	Sonstige psoriatische Arthritiden, mehrere Lok
M02.32	Reiter-Krankheit Oberarm	M07.31	Sonstige psoriatische Arthritiden Schulterregion
M02.33	Reiter-Krankheit Unterarm	M07.32	Sonstige psoriatische Arthritiden Oberarm
M02.34	Reiter-Krankheit Hand	M07.33	Sonstige psoriatische Arthritiden Unterarm
M02.35	Reiter-Krankheit Beckenregion/Oberschenkel	M07.34	Sonstige psoriatische Arthritiden Hand
M02.36	Reiter-Krankheit Unterschenkel	M07.35	Sonstige psoriatische Arthritiden Beckenreg/OS
M02.37	Reiter-Krankheit Knöchel/Fuß	M07.36	Sonstige psoriatische Arthritiden Unterschenkel
M02.38	Reiter-Krankheit, sonstige Lokalisation	M07.37	Sonstige psoriatische Arthritiden Knöchel/Fuß
M02.39	Reiter-Krankheit, nnbez Lokalisationen	M07.38	Sonstige psoriatische Arthritiden, sonst Lok
M02.90	Reaktive Arthritis, nnbez, mehrere Lok	M07.39	Sonstige psoriatische Arthritiden, nnbez Lok
M02.91	Reaktive Arthritis, nnbez, Schulterregion	M30.0	Panarteriitis nodosa
M02.92	Reaktive Arthritis, nnbez, Oberarm	M30.1	Panarteriitis m Lungenbeteiligung
M02.93	Reaktive Arthritis, nnbez, Unterarm	M30.3	Mukokutanes Lymphknotensynd [Kawasaki-KH]
M02.94	Reaktive Arthritis, nnbez, Hand	M31.3	Wegener-Granulomatose
M02.95	Reaktive Arthritis, nnbez, Beckenreg/Oberschenkel	M31.4	Aortenbogen-Syndrom [Takayasu-Syndrom]
M02.96	Reaktive Arthritis, nnbez, Unterschenkel	M32.0	AM-induz systemischer Lupus erythematodes
M02.97	Reaktive Arthritis, nnbez, Knöchel/Fuß	M32.1	Syst Lupus erythematodes m Bet Org/Organsyst
M02.98	Reaktive Arthritis, nnbez, sonstige Lokalisation	M32.8	Sonst Formen syst Lupus erythematodes
M02.99	Reaktive Arthritis, nnbez, nnbez Lokalisationen	M32.9	Systemischer Lupus erythematodes, nnbez
M06.90	Chronische Polyarthritis, nnbez, mehrere Lok	M33.2	Polymyositis
M06.91	Chronische Polyarthritis, nnbez, Schulterregion	M34.0	Progressive systemische Sklerose
M06.92	Chronische Polyarthritis, nnbez, Oberarm	M35.0	Sicca-Syndrom [Sjögren-Syndrom]
M06.93	Chronische Polyarthritis, nnbez, Unterarm	M35.1	Sonstige Overlap-Syndrome
M06.94	Chronische Polyarthritis, nnbez, Hand	M35.2	Behçet-KH
M06.95	Chronische Polyarthritis, nnbez, Beckenregion/OS	M45.00	Spondylitis ankylosans, mehrere Lok WS
M06.96	Chronische Polyarthritis, nnbez, Unterschenkel	M45.01	Spondylitis ankylosans, Okzipito-Atlanto-Axialbereich
M06.97	Chronische Polyarthritis, nnbez, Knöchel/Fuß	M45.02	Spondylitis ankylosans, Zervikalbereich
M06.98	Chronische Polyarthritis, nnbez, sonst Lok	M45.03	Spondylitis ankylosans, Zervikothorakalbereich

M45.04	Spondylitis ankylosans, Thorakalbereich	M45.07	Spondylitis ankylosans, Lumbosakralbereich
M45.05	Spondylitis ankylosans, Thorakolumbalbereich	M45.08	Spondylitis ankylosans, Sakral-/Sakrokokzygealbereich
M45.06	Spondylitis ankylosans, Lumbalbereich	M45.09	Spondylitis ankylosans, nnbez Lokalisation

ADRG C61

Neuro-ophthalmologische und vaskuläre Erkrankungen des Auges

Hauptdiagnose in Tabelle C61-1

DRG C61A

Neuro-ophthalmologische und vaskuläre Erkrankungen des Auges mit komplizierender Diagnose oder mit äusserst schweren oder schweren CC

Hauptdiagnose in Tabelle C61-2 oder Diagnose in Tabelle C61-3 oder PCCL > 2

DRG C61B

Neuro-ophthalmologische und vaskuläre Erkrankungen des Auges ohne komplizierende Diagnose, ohne äusserst schwere oder schwere CC

Hauptdiagnose C61-1

G24.5	Blepharospasmus	H49.4	Ophthalmoplegia progressiva externa
H02.4	Ptosis Augenlid	H49.8	Sonstiger Strabismus paralyticus
H34.0	Transitorischer arterieller retinaler Gefäßverschluss	H49.9	Strabismus paralyticus, nnbez
H34.1	Verschluß A centralis retinae	H50.0	Strabismus concomitans convergens
H34.2	Sonstiger Verschluss retinaler Arterien	H50.1	Strabismus concomitans divergens
H34.8	Sonstiger Netzhautgefäßverschluss	H50.2	Strabismus verticalis
H34.9	Netzhautgefäßverschluss, nnbez	H50.3	Intermittierender Strabismus concomitans
H46	Neuritis nervi optici	H50.4	Sonst u nnbez Strabismus concomitans
H47.0	Affektionen Nervus opticus, aonkl	H50.5	Heterophorie
H47.2	Optikusatrophie	H50.8	Sonstiger nbez Strabismus
H47.3	Sonstige Affektionen Papille	H51.8	Sonstige nbez Störungen Blickbewegungen
H49.0	Lähmung Nervus oculomotorius [III Hirnnerv]	H53.2	Diplopie
H49.1	Lähmung Nervus trochlearis [IV Hirnnerv]	H53.4	Gesichtsfelddefekte
H49.2	Lähmung Nervus abducens [VI Hirnnerv]	H55	Nystagmus u sonst abnorme Augenbewegungen
H49.3	Ophthalmoplegia totalis externa	H57.0	Pupillenfunktionsstörungen

Hauptdiagnose C61-2

H49.0	Lähmung Nervus oculomotorius [III Hirnnerv]	H49.4	Ophthalmoplegia progressiva externa
H49.1	Lähmung Nervus trochlearis [IV Hirnnerv]	H49.8	Sonstiger Strabismus paralyticus
H49.2	Lähmung Nervus abducens [VI Hirnnerv]	H49.9	Strabismus paralyticus, nnbez
H49.3	Ophthalmoplegia totalis externa		

Diagnose C61-3

M02.30	Reiter-Krankheit, mehrere Lokalisationen	M06.95	Chronische Polyarthritis, nnbez, Beckenregion/OS
M02.31	Reiter-Krankheit Schulterregion	M06.96	Chronische Polyarthritis, nnbez, Unterschenkel
M02.32	Reiter-Krankheit Oberarm	M06.97	Chronische Polyarthritis, nnbez, Knöchel/Fuß
M02.33	Reiter-Krankheit Unterarm	M06.98	Chronische Polyarthritis, nnbez, sonst Lok
M02.34	Reiter-Krankheit Hand	M06.99	Chronische Polyarthritis, nnbez Lok
M02.35	Reiter-Krankheit Beckenregion/Oberschenkel	M07.30	Sonstige psoriatische Arthritiden, mehrere Lok
M02.36	Reiter-Krankheit Unterschenkel	M07.31	Sonstige psoriatische Arthritiden Schulterregion
M02.37	Reiter-Krankheit Knöchel/Fuß	M07.32	Sonstige psoriatische Arthritiden Oberarm
M02.38	Reiter-Krankheit, sonstige Lokalisation	M07.33	Sonstige psoriatische Arthritiden Unterarm
M02.39	Reiter-Krankheit, nnbez Lokalisationen	M07.34	Sonstige psoriatische Arthritiden Hand
M02.90	Reaktive Arthritis, nnbez, mehrere Lok	M07.35	Sonstige psoriatische Arthritiden Beckenreg/OS
M02.91	Reaktive Arthritis, nnbez, Schulterregion	M07.36	Sonstige psoriatische Arthritiden Unterschenkel
M02.92	Reaktive Arthritis, nnbez, Oberarm	M07.37	Sonstige psoriatische Arthritiden Knöchel/Fuß
M02.93	Reaktive Arthritis, nnbez, Unterarm	M07.38	Sonstige psoriatische Arthritiden, sonst Lok
M02.94	Reaktive Arthritis, nnbez, Hand	M07.39	Sonstige psoriatische Arthritiden, nnbez Lok
M02.95	Reaktive Arthritis, nnbez, Beckenreg/Oberschenkel	M30.0	Panarteriitis nodosa
M02.96	Reaktive Arthritis, nnbez, Unterschenkel	M30.1	Panarteriitis m Lungenbeteiligung
M02.97	Reaktive Arthritis, nnbez, Knöchel/Fuß	M30.3	Mukokutanen Lymphknotensynd [Kawasaki-KH]
M02.98	Reaktive Arthritis, nnbez, sonstige Lokalisation	M31.3	Wegener-Granulomatose
M02.99	Reaktive Arthritis, nnbez, nnbez Lokalisationen	M31.4	Aortenbogen-Syndrom [Takayasu-Syndrom]
M06.90	Chronische Polyarthritis, nnbez, mehrere Lok	M32.0	AM-induz systemischer Lupus erythematodes
M06.91	Chronische Polyarthritis, nnbez, Schulterregion	M32.1	Syst Lupus erythematodes m Bet Org/Organsyst
M06.92	Chronische Polyarthritis, nnbez, Oberarm	M32.8	Sonst Formen syst Lupus erythematodes
M06.93	Chronische Polyarthritis, nnbez, Unterarm	M32.9	Systemischer Lupus erythematodes, nnbez
M06.94	Chronische Polyarthritis, nnbez, Hand	M33.2	Polymyositis



M34.0	Progressive systemische Sklerose	M45.03	Spondylitis ankylosans, Zervikothorakalbereich
M35.0	Sicca-Syndrom [Sjögren-Syndrom]	M45.04	Spondylitis ankylosans, Thorakalbereich
M35.1	Sonstige Overlap-Syndrome	M45.05	Spondylitis ankylosans, Thorakolumbalbereich
M35.2	Behçet-KH	M45.06	Spondylitis ankylosans, Lumbalbereich
M45.00	Spondylitis ankylosans, mehrere Lok WS	M45.07	Spondylitis ankylosans, Lumbosakralbereich
M45.01	Spondylitis ankylosans, Okzipito-Atlanto-Axialbereich	M45.08	Spondylitis ankylosans, Sakral-/Sakrokokzygealbereich
M45.02	Spondylitis ankylosans, Zervikalbereich	M45.09	Spondylitis ankylosans, nnbez Lokalisation

ADRG C62**Hyphäma und konservativ behandelte Augenverletzungen**

Hauptdiagnose in Tabelle C62-1

DRG C62Z**Hyphäma und konservativ behandelte Augenverletzungen****Hauptdiagnose C62-1**

H05.5	Verbliebener (alter) FK nach perforierend Verletz Orbita	S00.28	So oberfl Verletz Augenlid Periokularregion, sonstige
H11.3	Blutung Konjunktiva	S01.1	Offene Wunde Augenlid Periokularregion
H21.0	Hyphäma	S05.0	Verletzung Konjunktiva u Abrasio corneae, oh Angabe FK
H26.1	Cataracta traumatica	S05.1	Prellung Augapfel u Orbitagewebe
H31.0	Chorioretinale Narben	S05.8	Sonstige Verletzungen Auge u Orbita
H31.3	Blutung u Ruptur Aderhaut	S05.9	Verletz Auge u Orbita, nnbez
H31.4	Ablatio chorioideae	T15.0	Fremdkörper in Kornea
H33.0	Netzhautablösung m Netzhautriß	T15.1	Fremdkörper im Konjunktivalsack
H33.2	Seröse Netzhautablösung	T15.8	Fremdkörper an sonst mehr Lok äußeres Auge
H33.3	Netzhautriß oh Netzhautablösung	T15.9	Fremdkörper im äußeren Auge, Teil nnbez
H33.4	Traktionsablösung Netzhaut	T26.0	Verbrennung des Augenlides und der Periokularregion
H33.5	Sonstige Netzhautablösungen	T26.1	Verbrennung der Kornea und des Konjunktivalsackes
H35.6	Netzhautblutung	T26.2	Verbr m nachfolgender Ruptur u Destruktion des Augapfels
H43.1	Glaskörperblutung	T26.3	Verbr sonst Teile des Auges u seiner Anhangsgebilde
H44.6	Verbliebener (alter) magnet intraokul Fremdkörper	T26.4	Verbr des Auges u seiner Anhangsgebilde, Teil nnbez
H44.7	Verblieb (alter) amagnet intraokul Fremdkörper	T26.5	Verätzung des Augenlides und der Periokularregion
H59.8	So Affekt Auge/Augenanhangsgebilde nach med Maßn	T26.6	Verätzung der Kornea und des Konjunktivalsackes
S00.1	Prellung Augenlid und Periokularregion	T26.7	Verätz m nachfolgender Ruptur u Destruktion des Augapfels
S00.20	So oberfl Verletz Augenlid Periokularregion, VerletzArt nnbez	T26.8	Verätzung sonst Teile des Auges u seiner Anhangsgebilde
S00.21	Schürfwunde Augenlid Periokularregion	T26.9	Verätzung des Auges u seiner Anhangsgebilde, Teil nnbez
S00.22	Blasenbildung (nichtthermisch) Augenlid Periokularregion	T49.5	Vergiftung, Ophthalmika
S00.23	Insektenbiß/-stich (ungiftig) Augenlid Periokularregion	T85.2	Mechanische Komplikation durch intraokulare Linse
S00.24	Oberfl Fremdkörper (Splitter) Augenlid Periokularregion	T85.3	Mechan Komplik durch so Augenproth/-implantat/-transplant

ADRG C63**Bösartige Neubildungen, diabetische und andere Erkrankungen des Auges**

Hauptdiagnose in Tabelle C63-1 oder Hauptdiagnose in Tabelle C63-2 oder Hauptdiagnose in Tabelle C63-3

DRG C63Z**Bösartige Neubildungen, diabetische und andere Erkrankungen des Auges****Hauptdiagnose C63-1**

A74.0	Chlamydienkonjunktivitis	D31.3	Gutartige Neubildung Chorioidea
B30.0	Keratokonjunktivitis durch Adenoviren	D31.4	Gutartige Neubildung Ziliarkörper
B30.1	Konjunktivitis durch Adenoviren	D31.5	Gutartige Neubildung Tränenrüse u Tränenwege
B30.2	Pharyngokonjunktivalfieber (durch Viren)	D31.6	Gutartige Neubildung Orbita, nnbez
B30.3	Akute epidem hämorrhag Konjunktivitis (durch Enteroviren)	D31.9	Gutartige Neubildung Auge, nnbez
B30.8	Sonstige Konjunktivitis durch Viren	E50.0	Vitamin-A-Mangel m Xerosis conjunctivae
B30.9	Konjunktivitis durch Viren, nicht näher bezeichnet	E50.1	Vit-A-Mangel m Bitot-Flecken u Xerosis conjunctiv
B69.1	Zystizerkose der Augen	E50.2	Vitamin-A-Mangel mit Hornhautxerose
D03.1	Melanoma in situ Augenlid, einschließl Kanthus	E50.3	Vit-A-Mang m Hornhautulzerat u Hornhautxerose
D04.1	Carcinoma in situ Haut Augenlid, einschl Kanthus	E50.4	Vitamin-A-Mangel m Keratomalazie
D09.2	Carcinoma in situ Auge	E50.5	Vitamin-A-Mangel m Nachtblindheit
D22.1	Melanozytennävus Augenlid, einschl Kanthus	E50.6	Vit-A-Mang m xerophthalmischen Narb Hornhaut
D23.1	So gutart Neubild Haut Augenlid, einschl Kanthus	E50.7	Sonst Manifest Vit-A-Mangel am Auge
D31.0	Gutartige Neubildung Konjunktiva	H00.0	Hordeolum u sonst tiefe Entzündung Augenlid
D31.1	Gutartige Neubildung Kornea	H01.0	Blepharitis
D31.2	Gutartige Neubildung Retina	H01.1	Nichtinfektiöse Dermatosen Augenlid

H01.8	Sonst nbez Entzündungen Augenlid	H30.9	Chorioretinitis, nnbez
H01.9	Entzündung Augenlid, nnbez	H31.1	Degenerative Veränderung Aderhaut
H04.0	Dakryoadenitis	H31.2	Hereditäre Dystrophie Aderhaut
H04.1	Sonstige Affektionen Tränenrüse	H31.8	Sonstige nbez Affektionen Aderhaut
H04.2	Epiphora	H31.9	Affektion Aderhaut nnbez
H04.3	Akute u nnbez Entzündung Tränenwege	H33.1	Retinoschisis u Zysten Netzhaut
H04.4	Chronische Entzündung Tränenwege	H35.0	Retinopath Augenhintergrund Veränd Netzhautgefäße
H05.1	Chronische entzündliche Affektionen Orbita	H35.1	Retinopathia praematurorum
H05.2	Exophthalmus	H35.2	Sonstige proliferative Retinopathie
H05.3	Deformation Orbita	H35.3	Degeneration Makula u hinterer Pol
H05.4	Enophthalmus	H35.4	Periphere Netzhautdegeneration
H05.8	Sonstige Affektionen Orbita	H35.5	Hereditäre Netzhautdystrophie
H05.9	Affektion Orbita, nnbez	H35.7	Abhebung von Netzhautschichten
H10.0	Mukopurulente Konjunktivitis	H35.8	Sonstige nbez Affektionen Netzhaut
H10.1	Akute allergische Konjunktivitis	H35.9	Affektion Netzhaut, nnbez
H10.2	Sonstige akute Konjunktivitis	H43.0	Glaskörperprolaps
H10.3	Akute Konjunktivitis, nnbez	H43.2	Kristalline Ablagerungen im Glaskörper
H10.4	Chronische Konjunktivitis	H43.3	Sonstige Glaskörpertrübungen
H10.5	Blepharokonjunktivitis	H43.8	Sonstige Affektionen Glaskörper
H10.8	Sonstige Konjunktivitis	H43.9	Affektion Glaskörper, nnbez
H10.9	Konjunktivitis, nnbez	H44.2	Degenerative Myopie
H11.0	Pterygium	H44.3	Sonstige degenerative Affektionen Augapfel
H11.1	Konjunktivadegeneration u -einlagerungen	H44.4	Hypotonia bulbi
H11.2	Narben Konjunktiva	H44.5	Degenerationszustände Augapfel
H11.4	Sonstige GefäßKH u Zysten Konjunktiva	H44.8	Sonstige Affektionen Augapfel
H11.8	Sonstige nbez Affektionen Konjunktiva	H44.9	Affektion Augapfel, nnbez
H11.9	Affektion Konjunktiva, nnbez	H50.6	Mechanisch bedingter Strabismus
H15.0	Skleritis	H50.9	Strabismus, nnbez
H15.1	Episkleritis	H51.0	Konjugierte Blicklähmung
H15.8	Sonstige Affektionen Sklera	H51.1	Konvergenzschwäche u Konvergenzexzeß
H15.9	Affektion Sklera, nnbez	H51.9	Störung Blickbewegungen, nnbez
H16.1	Sonst oberflächliche Keratitis oh Konjunktivitis	H52.0	Hypermetropie
H16.2	Keratokonjunktivitis	H52.1	Myopie
H16.4	Neovaskularisation Hornhaut	H52.2	Astigmatismus
H16.9	Keratitis, nnbez	H52.3	Anisometropie u Aniseikonie
H17.0	Leukoma adhaerens	H52.4	Presbyopie
H17.1	Sonstige zentrale Hornhauttrübung	H52.5	Akkommodationsstörungen
H17.8	Sonstige Hornhautnarben u -trübungen	H52.6	Sonstige Refraktionsfehler
H17.9	Hornhautnarbe u -trübung, nnbez	H52.7	Refraktionsfehler, nnbez
H18.0	Hornhautpigmentierungen u -einlagerungen	H53.0	Amblyopia ex anopsia
H18.1	Keratopathia bullosa	H53.1	Subjektive Sehstörungen
H18.2	Sonstiges Hornhautödem	H53.3	Sonstige Störungen binokulares Sehen
H18.3	Veränderungen an Hornhautmembranen	H53.5	Farbsinnstörungen
H18.4	Hornhautdegeneration	H53.6	Nachtblindheit
H18.5	Hereditäre Hornhautdystrophien	H53.8	Sonstige Sehstörungen
H18.6	Keratokonus	H53.9	Sehstörung, nnbez
H18.7	Sonstige Hornhautdeformitäten	H54.0	Blindheit u hochgradige Sehbehinderung, binokular
H18.8	Sonstige nbez Affektionen Hornhaut	H54.1	Schwere Sehbeeinträchtigung, binokular
H18.9	Affektion Hornhaut, nnbez	H54.2	Mittelschwere Sehbeeinträchtigung, binokular
H20.1	Chronische Iridozyklitis	H54.3	Leichte Sehbeeinträchtigung, binokular
H20.2	Phakogene Iridozyklitis	H54.4	Blindheit und hochgradige Sehbehinderung, monokular
H20.8	Sonstige Iridozyklitis	H54.5	Schwere Sehbeeinträchtigung, monokular
H20.9	Iridozyklitis, nnbez	H54.6	Mittelschwere Sehbeeinträchtigung, monokular
H21.1	Sonstige GefäßKH Iris u Ziliarkörper	H54.9	Nicht näher bezeichnete Sehbeeinträchtigung (binokular)
H21.2	Degeneration Iris u Ziliarkörper	H57.1	Augenschmerzen
H21.3	Zyste Iris, Ziliarkörper u Vorderkammer	H57.8	Sonst nbez Affekt Auge u Augenanhangsgebilde
H21.4	Pupillarmembranen	H57.9	Affektion Auge u Augenanhangsgebilde, nnbez
H21.5	Sonst Adhäsionen u Abriß Iris u Ziliarkörper	H59.0	Keratopathie (bullös-aphak) nach Kataraktextraktion
H21.8	Sonst nbez Affekt Iris u Ziliarkörper	H59.9	Affekt Auge/Augenanhangsgebilde nach med Maßn, nnbez
H21.9	Affektion Iris u Ziliarkörper, nnbez	Q10.0	Angeborene Ptose
H26.0	Infantile, juvenile u präsenile Katarakt	Q10.1	Angeborenes Ektropium
H26.2	Cataracta complicata	Q10.2	Angeborenes Entropium
H27.0	Aphakie	Q10.3	Sonst angeborene Fehlbildung Augenlid
H27.1	Luxation Linse	Q10.4	Fehlen u Agenesie Tränenapparat
H27.8	Sonstige nbez Affekt Linse	Q10.5	Angeborene Stenose u Striktur Canaliculus lacrimalis
H27.9	Affektion Linse, nnbez	Q10.6	Sonst angeborene Fehlbildung Tränenapparat
H30.0	Fokale Chorioretinitis	Q10.7	Angeborene Fehlbildung Orbita
H30.1	Disseminierte Chorioretinitis	Q11.0	Zystenauge [cystic eyeball]
H30.2	Cyclitis posterior	Q11.1	Sonstiger Anophthalmus
H30.8	Sonstige Chorioretinitiden	Q11.2	Mikrophthalmus

Q11.3	Makrophthalmus	Q14.0	Angeborene Fehlbildung Glaskörper
Q12.0	Cataracta congenita	Q14.1	Angeborene Fehlbildung Retina
Q12.1	Angeborene Linsenverlagerung	Q14.2	Angeborene Fehlbildung Papille
Q12.2	Linsenkolobom	Q14.3	Angeborene Fehlbildung Chorioidea
Q12.3	Angeborene Aphakie	Q14.8	Sonst angeborene Fehlbildung hint Augenabschnitt
Q12.4	Sphärophakie	Q14.9	Angeborene Fehlbildung hint Augenabschnitt, nnbez
Q12.8	Sonstige angeborene Fehlbildungen Linse	Q15.8	Sonst nbez angeborene Fehlbildungen Auge
Q12.9	Angeborene Fehlbildung Linse, nnbez	Q15.9	Angeborene Fehlbildung Auge, nnbez
Q13.0	Iriskolobom	R44.1	Optische Halluzinationen
Q13.1	Fehlen Iris (angeboren)	S05.2	Rißverletz/Ruptur Auge m Prolaps/Verlust intraok Gewebe
Q13.2	Sonstige angeborene Fehlbildungen Iris	S05.3	Rißverletz Auge ohne Prolaps/Verlust intraok Gewebe
Q13.3	Angeborene Hornhauttrübung	S05.4	Penetrierende Wunde d Orbita m/oh Fremdkörper
Q13.4	Sonstige angeborene Fehlbildungen Kornea	S05.5	Penetrierende Wunde Augapfel m Fremdkörper
Q13.5	Blaue Sklera	S05.6	Penetrierende Wunde Augapfel oh Fremdkörper
Q13.8	Sonst angeborene Fehlbildung vord Augenabschnitt	S05.7	Abriß Augapfel
Q13.9	Angeborene Fehlbildung vord Augenabschnitt, nnbez	Z94.7	Zustand nach Keratoplastik

Hauptdiagnose C63-2

C43.1	Bösartiges Melanom Augenlid, einschließl Kanthus	C69.4	Bösartige Neubildung: Ziliarkörper
C44.1	Sonstige BNB: Haut des Augenlides, einschließl Kanthus	C69.5	Bösartige Neubildung: Tränendrüse und Tränenwege
C69.0	Bösartige Neubildung: Konjunktiva	C69.6	Bösartige Neubildung: Orbita
C69.1	Bösartige Neubildung: Kornea	C69.8	BNB: Auge u Augenhangsgebilde, mehr Teiber überlapp
C69.2	Bösartige Neubildung: Retina	C69.9	Bösartige Neubildung: Auge, nicht näher bezeichnet
C69.3	Bösartige Neubildung: Chorioidea		

Hauptdiagnose C63-3

B58.0	Augenerkrankung durch Toxoplasmen	E12.31	DM iVm Fehl-/Mangelernähr m Augenkomplik, entgl bez
E10.30	Prim insabh DM [T-1-Diab] m Augenkomplik, n entgl bez	E13.30	Sonst nbez Diab mell m Augenkomplik, n entgl bez
E10.31	Prim insabh DM [T-1-Diab] m Augenkomplik, entgl bez	E13.31	Sonst nbez Diab mell m Augenkomplik, entgl bez
E11.30	N prim insabh DM [T-2-Diab] m Augenkomplik, n entgl bez	E14.30	Nnbez Diab mell m Augenkomplik, n entgl bez
E11.31	N prim insabh DM [T-2-Diab] m Augenkomplik, entgl bez	E14.31	Nnbez Diab mell m Augenkomplik, entgl bez
E12.30	DM iVm Fehl-/Mangelernähr m Augenkomplik, n entgl bez	H20.0	Akute u subakute Iridozyklitis

ADRG C64**Glaukom, Katarakt und Erkrankungen des Augenlides**

Hauptdiagnose in Tabelle C64-1

DRG C64Z**Glaukom, Katarakt und Erkrankungen des Augenlides****Hauptdiagnose C64-1**

H00.1	Chalazion	H25.8	Sonstige senile Kataraktformen
H02.0	Entropium und Trichiasis Augenlid	H25.9	Senile Katarakt, nnbez
H02.1	Ektropium Augenlid	H26.3	Arzneimittelinduzierte Katarakt
H02.2	Lagophthalmus	H26.4	Cataracta secundaria
H02.3	Blepharochalasis	H26.8	Sonstige nbez Kataraktformen
H02.5	Sonst Affektionen m Auswirkung auf Augenlidfunktion	H26.9	Katarakt, nnbez
H02.7	Sonst degener Affekt Augenlid u Umgeb Auge	H40.0	Glaukomverdacht
H02.8	Sonstige nbez Affektionen Augenlid	H40.1	Primäres Weitwinkelglaukom
H02.9	Affektion Augenlid, nnbez	H40.2	Primäres Engwinkelglaukom
H04.5	Stenose u Insuffizienz Tränenwege	H40.3	Glaukom (sekundär) nach Verletzung Auge
H04.6	Sonstige Veränderungen an Tränenwegen	H40.4	Glaukom (sekundär) nach Entzündung Auge
H04.8	Sonstige Affektionen Tränenapparat	H40.5	Glaukom (sekuär) nach sonst Affekt Auge
H04.9	Affektion Tränenapparat, nnbez	H40.6	Glaukom (sekuär) nach Arzneimittelverabreichung
H25.0	Cataracta senilis incipiens	H40.8	Sonstiges Glaukom
H25.1	Cataracta nuclearis senilis	H40.9	Glaukom, nnbez
H25.2	Cataracta senilis, Morgagni-Typ	Q15.0	Angeborenes Glaukom

ADRGs 901, 902**OR-Prozeduren ohne Bezug**

OR-Prozeduren ohne Bezug

DRGs 901A, 901B, 901C, 901D, 902Z

MDC 03

Krankheiten und Störungen
des Ohres, der Nase, des
Mundes und des Halses

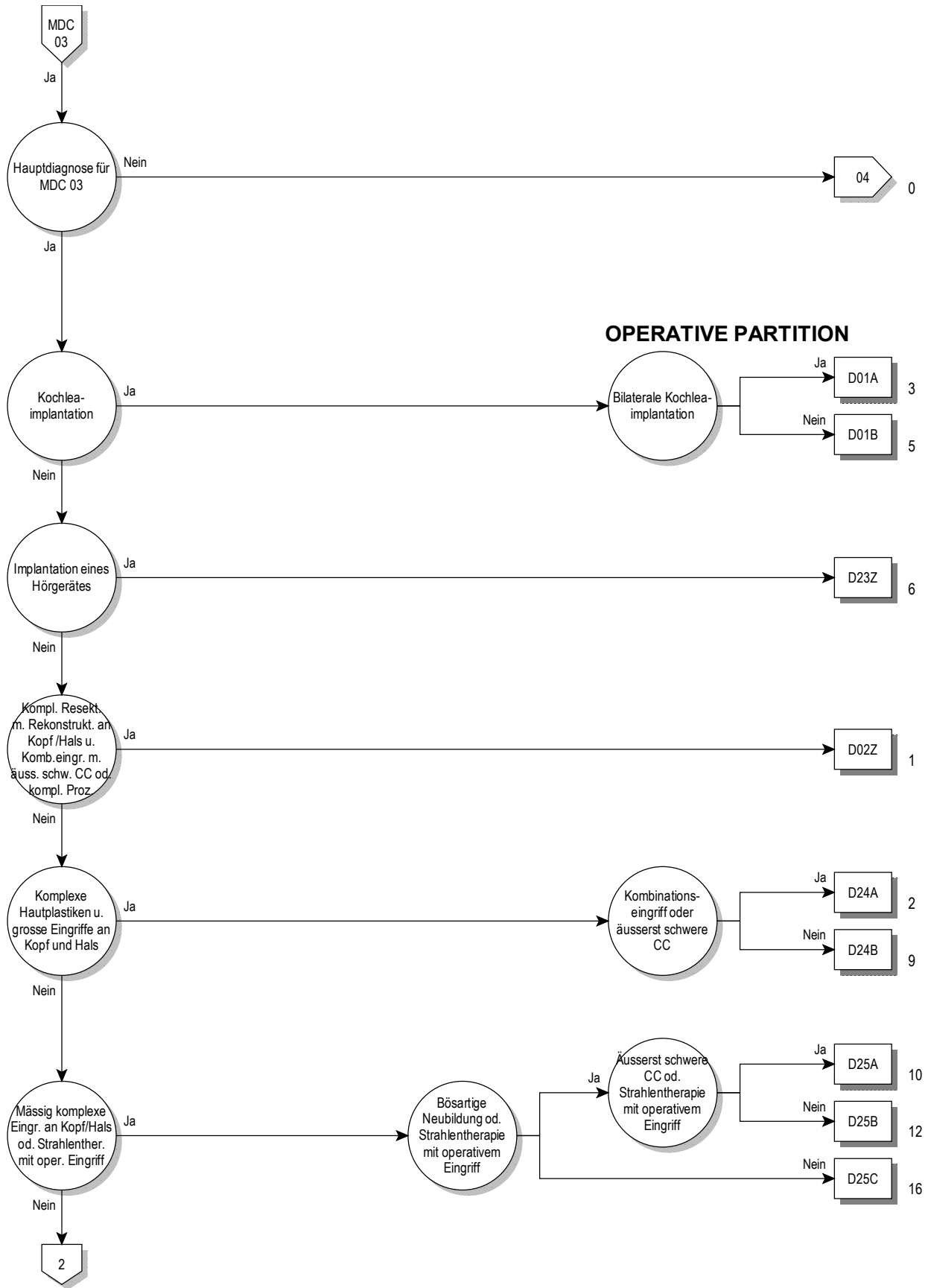

03

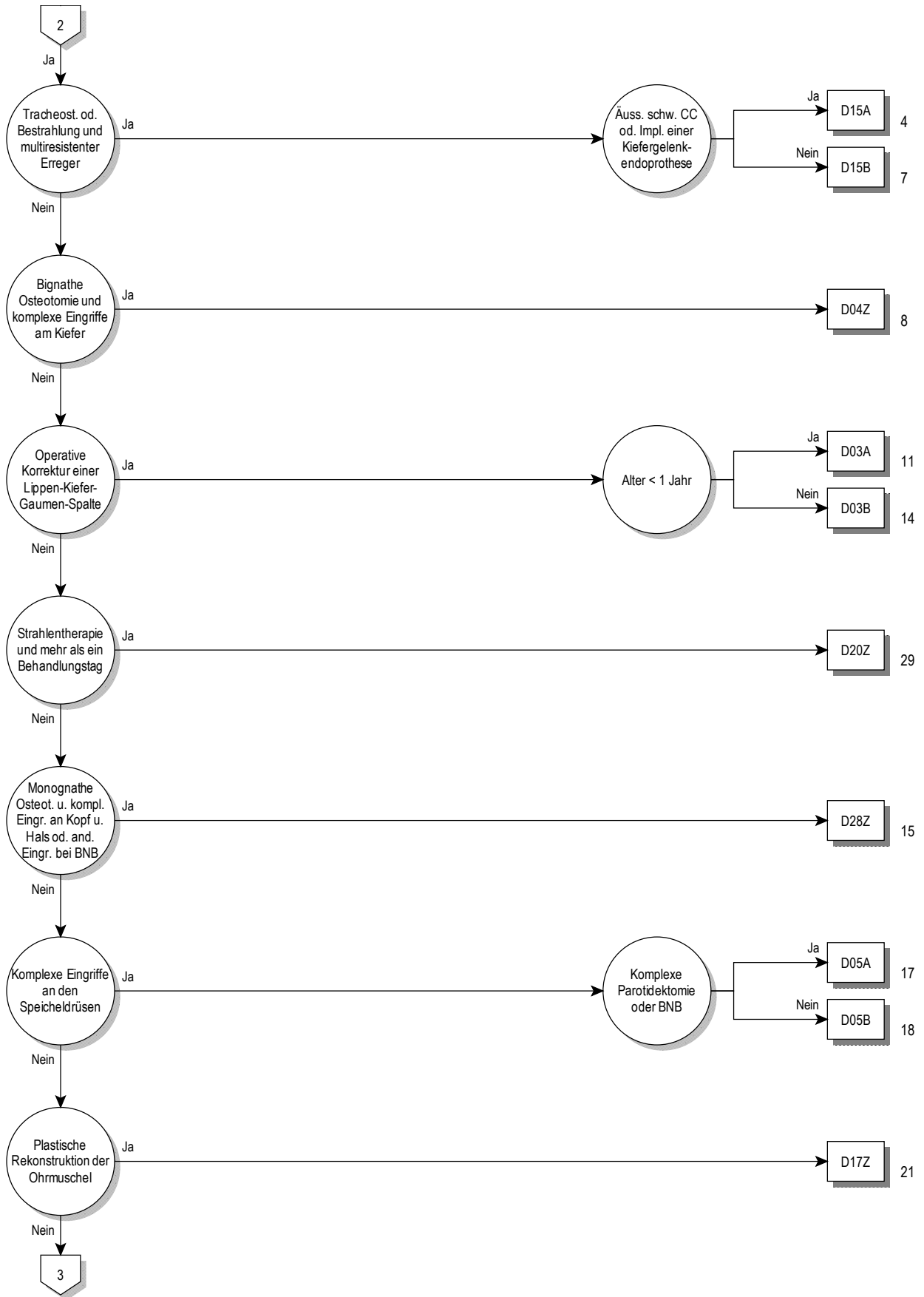

03

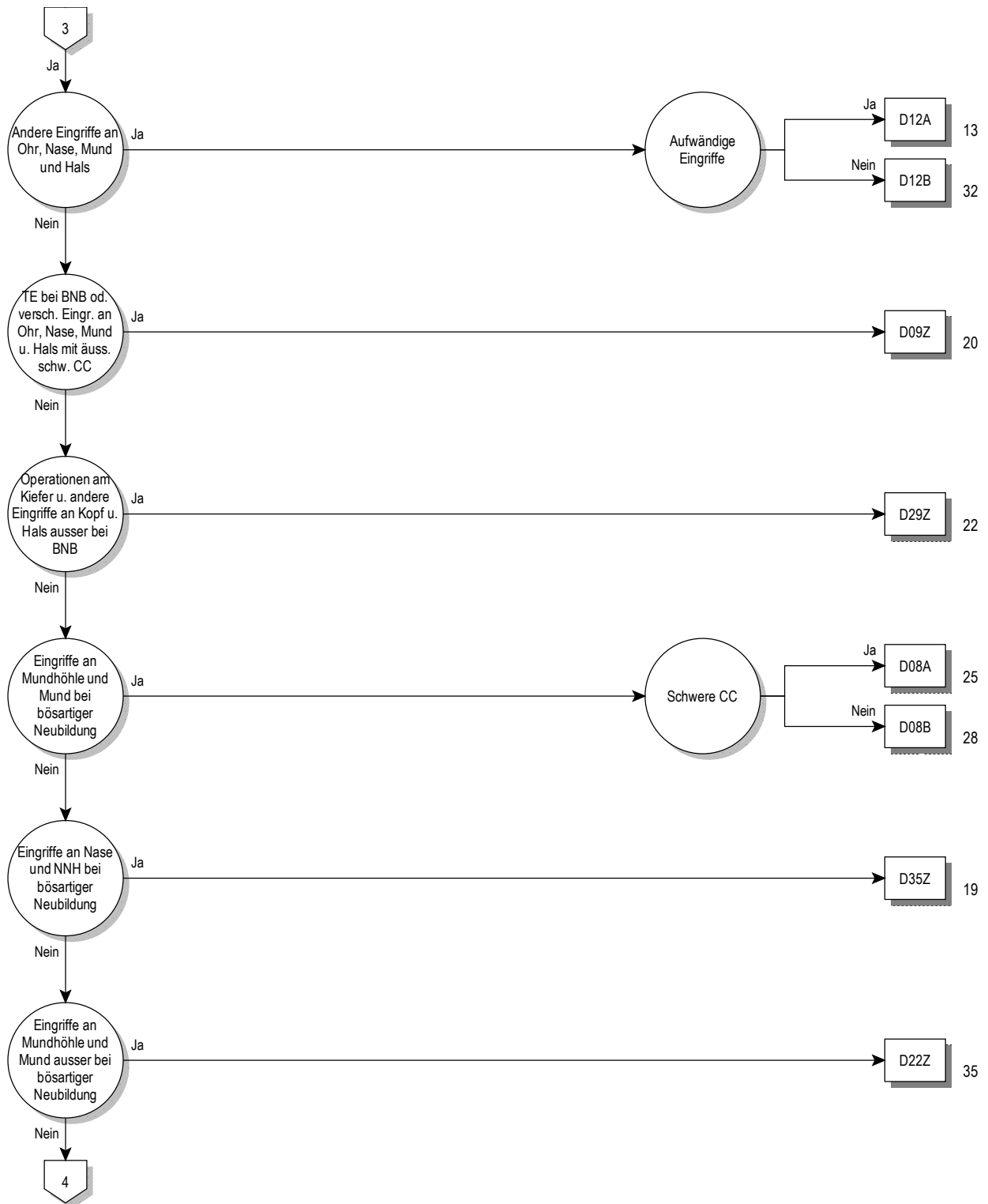

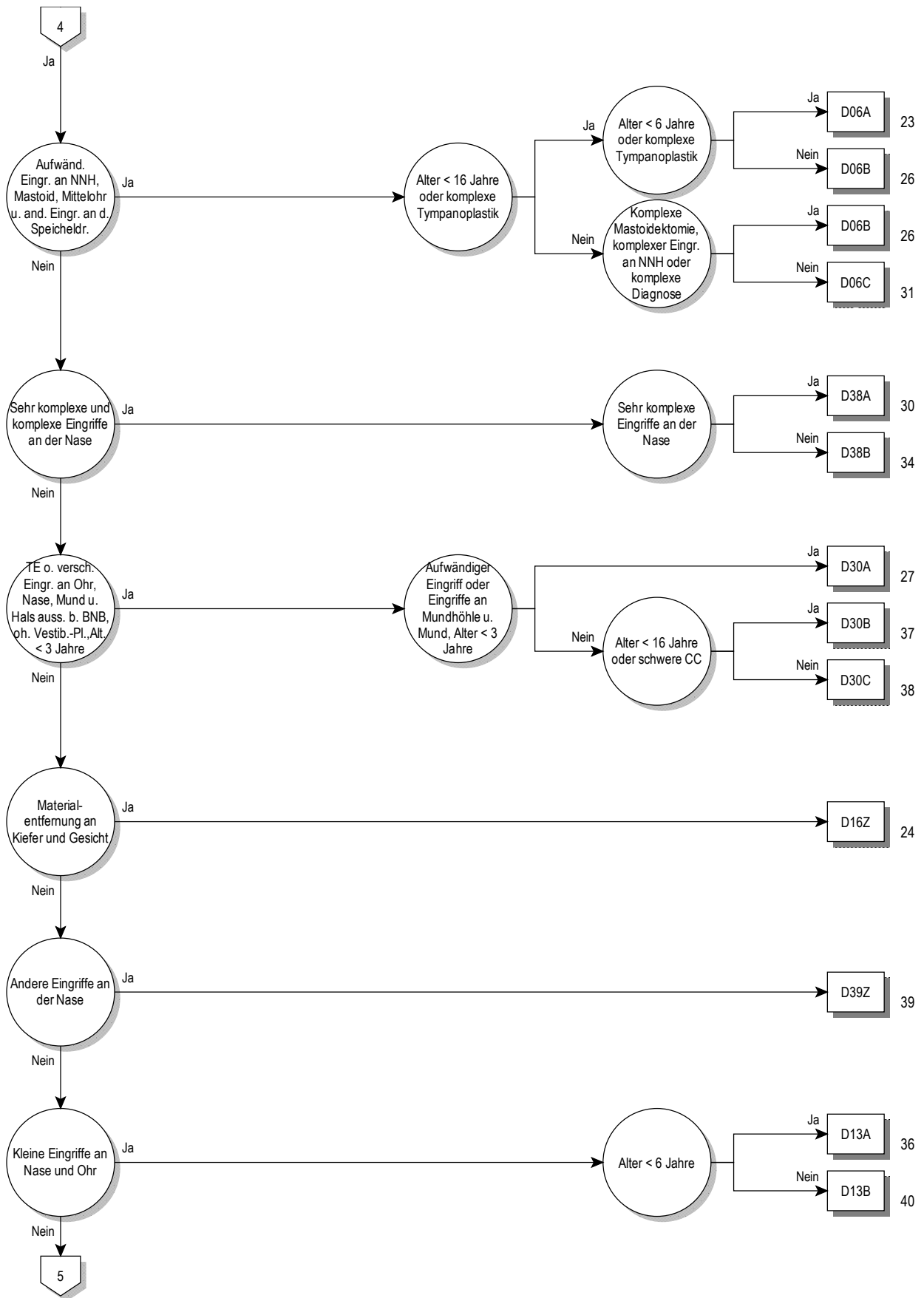

03

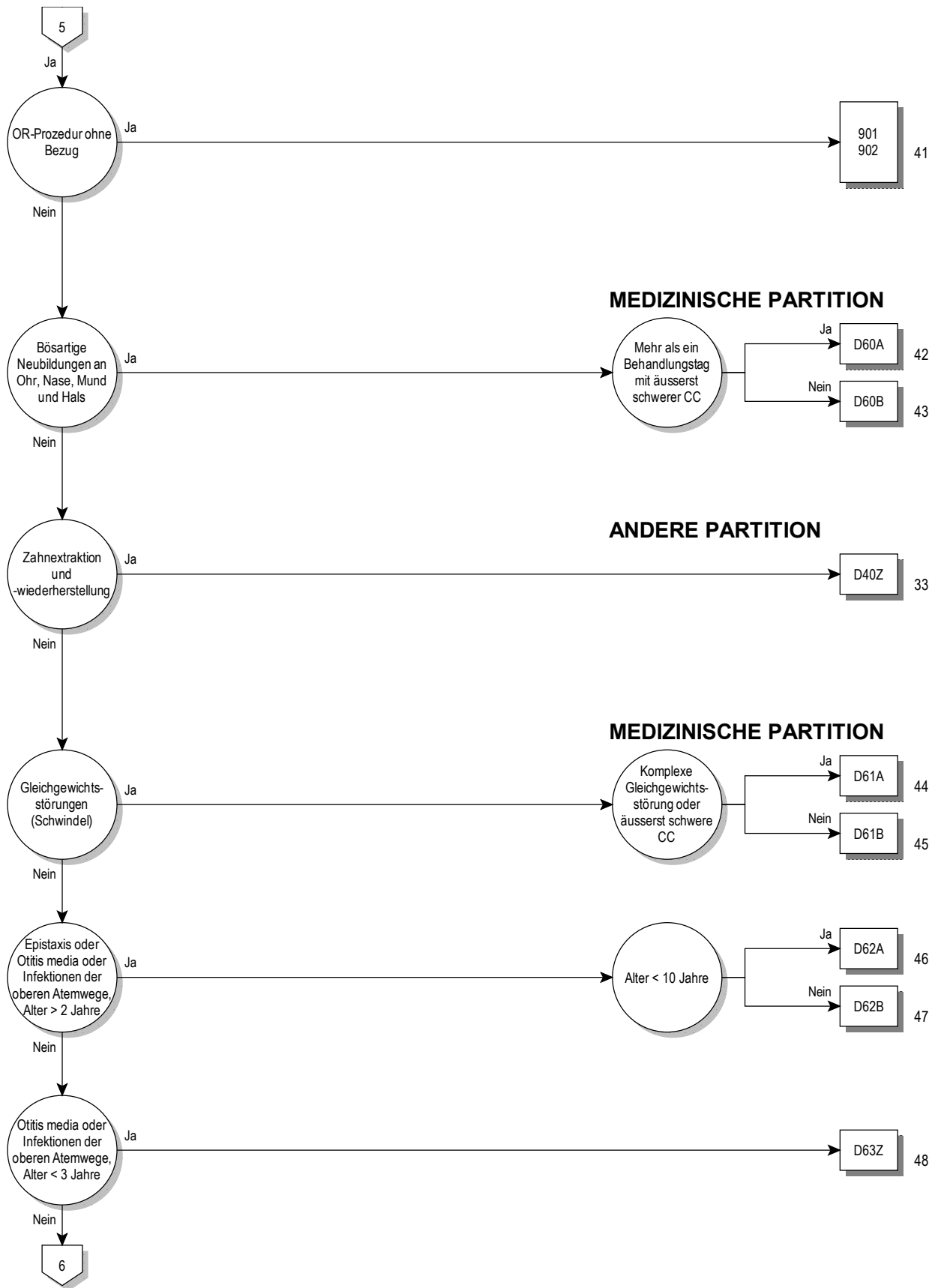

03

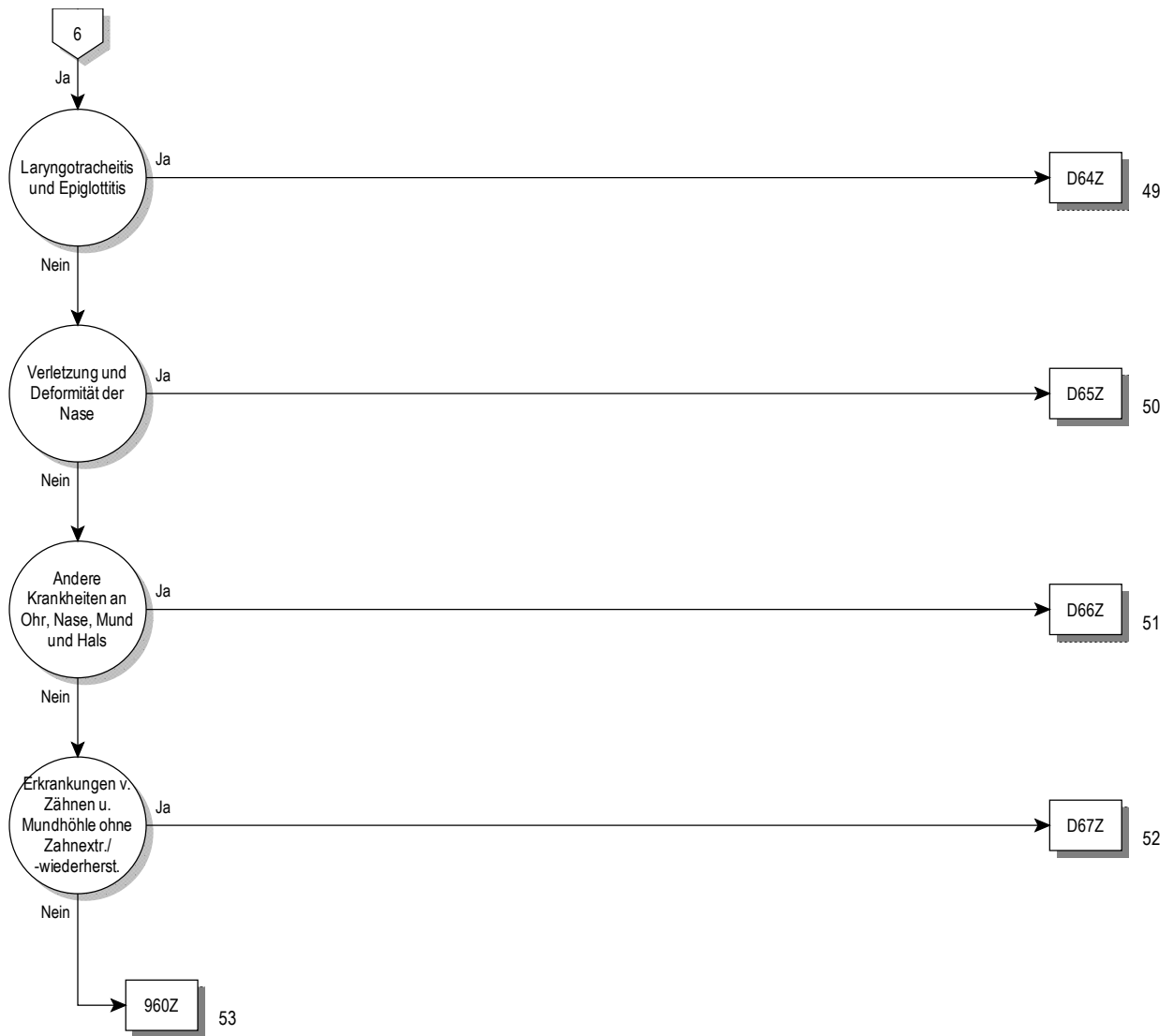

Entscheidungslogik MDC 03

Hauptdiagnose in Tabelle MDC03-0 oder Prozedur in Tabelle MDC03-1

Hauptdiagnose für MDC 03 (MDC03-0)

A18.6	Tuberkulose des Ohres	C11.1	Bösartige Neubildung: Hinterwand des Nasopharynx
A36.0	Rachendiphtherie	C11.2	Bösartige Neubildung: Seitenwand des Nasopharynx
A36.1	Nasenschleimhautdiphtherie	C11.3	Bösartige Neubildung: Vorderwand des Nasopharynx
A36.2	Kehlkopfdiphtherie	C11.8	BNB: Nasopharynx, mehrere Teilbereiche überlappend
A54.5	Gonokokkenpharyngitis	C11.9	Bösartige Neubildung: Nasopharynx, nicht näher bezeichnet
A56.4	Chlamydieninfektion des Pharynx	C12	Bösartige Neubildung des Recessus piriformis
A66.5	Gangosa	C13.0	Bösartige Neubildung: Regio postcricoidea
A69.0	Nekrotisierend-ulzeröse Stomatitis	C13.1	BNB: Aryepiglottische Falte, hypopharyngeale Seite
A69.1	Sonstige Fusospirochätosen	C13.2	Bösartige Neubildung: Hinterwand des Hypopharynx
B00.2	Gingivostomatitis herpetica u Pharyngotonsillitis herpetica	C13.8	BNB: Hypopharynx, mehrere Teilbereiche überlappend
B05.3	Masern, kompliziert durch Otitis media	C13.9	Bösartige Neubildung: Hypopharynx, nicht näher bezeichnet
B08.5	Vesikuläre Pharyngitis durch Enteroviren	C14.0	Bösartige Neubildung: Pharynx, nicht näher bezeichnet
B37.0	Candida-Stomatitis	C14.2	BNB: Lymphatischer Rachenring [Waldeyer]
C00.0	Bösartige Neubildung: Äußere Oberlippe	C14.8	BNB: Lippe, Mundhöhle u Pharynx, mehr Teilber überlapp
C00.1	Bösartige Neubildung: Äußere Unterlippe	C30.0	Bösartige Neubildung: Nasenhöhle
C00.2	Bösartige Neubildung: Äußere Lippe, nicht näher bezeichnet	C30.1	Bösartige Neubildung: Mittelohr
C00.3	Bösartige Neubildung: Oberlippe, Innenseite	C31.0	Bösartige Neubildung: Sinus maxillaris [Kieferhöhle]
C00.4	Bösartige Neubildung: Unterlippe, Innenseite	C31.1	Bösartige Neubildung: Sinus ethmoidalis [Siebbeinzellen]
C00.5	Bösartige Neubildung: Lippe, nnbez, Innenseite	C31.2	Bösartige Neubildung: Sinus frontalis [Stirnhöhle]
C00.6	Bösartige Neubildung: Lippenkommissur	C31.3	Bösartige Neubildung: Sinus sphenoidalis [Keilbeinhöhle]
C00.8	BNB: Lippe, mehrere Teilbereiche überlappend	C31.8	BNB: Nasennebenhöhlen, mehrere Teilbereiche überlappend
C00.9	Bösartige Neubildung: Lippe, nicht näher bezeichnet	C31.9	Bösartige Neubildung: Nasennebenhöhle, nnbez
C01	Bösartige Neubildung des Zungengrundes	C32.0	Bösartige Neubildung: Glottis
C02.0	Bösartige Neubildung: Zungenrücken	C32.1	Bösartige Neubildung: Supraglottis
C02.1	Bösartige Neubildung: Zungenrand	C32.2	Bösartige Neubildung: Subglottis
C02.2	Bösartige Neubildung: Zungenunterfläche	C32.3	Bösartige Neubildung: Larynxknorpel
C02.3	BNB: Vordere zwei Drittel der Zunge, Bereich nnbez	C32.8	BNB: Larynx, mehrere Teilbereiche überlappend
C02.4	Bösartige Neubildung: Zungentonsille	C32.9	Bösartige Neubildung: Larynx, nicht näher bezeichnet
C02.8	BNB: Zunge, mehrere Teilbereiche überlappend	C39.0	Bösartige Neubildung: Obere Atemwege, Teil nnbez
C02.9	Bösartige Neubildung: Zunge, nicht näher bezeichnet	C46.2	Kaposi-Sarkom Gaumen
C03.0	Bösartige Neubildung: Oberkieferzahnfleisch	C76.0	BNB ungenau bezeichneter Lok: Kopf, Gesicht u Hals
C03.1	Bösartige Neubildung: Unterkieferzahnfleisch	D00.0	Carcinoma in situ Lippe/Mundhöhle/Pharynx
C03.9	Bösartige Neubildung: Zahnfleisch, nicht näher bezeichnet	D02.0	Carcinoma in situ Larynx
C04.0	Bösartige Neubildung: Vorderer Teil des Mundbodens	D10.0	Gutartige Neubildung Lippe
C04.1	Bösartige Neubildung: Seitlicher Teil des Mundbodens	D10.1	Gutartige Neubildung Zunge
C04.8	BNB: Mundboden, mehrere Teilbereiche überlappend	D10.2	Gutartige Neubildung Mundboden
C04.9	Bösartige Neubildung: Mundboden, nicht näher bezeichnet	D10.3	Gutartige Neubildung so u nnbez Teile Mund
C05.0	Bösartige Neubildung: Harter Gaumen	D10.4	Gutartige Neubildung Tonsille
C05.1	Bösartige Neubildung: Weicher Gaumen	D10.5	Gutartige Neubildung sonstige Teile Oropharynx
C05.2	Bösartige Neubildung: Uvula	D10.6	Gutartige Neubildung Nasopharynx
C05.8	BNB: Gaumen, mehrere Teilbereiche überlappend	D10.7	Gutartige Neubildung Hypopharynx
C05.9	Bösartige Neubildung: Gaumen, nicht näher bezeichnet	D10.9	Gutartige Neubildung Pharynx, nnbez
C06.0	Bösartige Neubildung: Wangenschleimhaut	D11.0	Gutartige Neubildung Parotis
C06.1	Bösartige Neubildung: Vestibulum oris	D11.7	Gutartige Neubildung sonst große Speicheldrüsen
C06.2	Bösartige Neubildung: Retromolarregion	D11.9	Gutartige Neubildung große Speicheldrüse, nnbez
C06.8	BNB: Sonst u nnbez Teile Mund, mehrere Teilber überlapp	D14.0	Gutartige Neubildung Mittelohr/Nasenhöhle/NNH
C06.9	Bösartige Neubildung: Mund, nicht näher bezeichnet	D14.1	Gutartige Neubildung Larynx
C07	Bösartige Neubildung der Parotis	D16.5	Gutartige Neubildung Unterkieferknochen
C08.0	Bösartige Neubildung: Glandula submandibularis	D18.05	Hämangiom an Ohr/Nase/Mund/Rachen
C08.1	Bösartige Neubildung: Glandula sublingualis	D37.0	NB unsich/unbek Verhalt Lippe Mundhöh Pharynx
C08.8	BNB: Große Speicheldrüsen, mehrere Teilbereiche überlapp	D38.0	NB unsich/unbek Verhalt Larynx
C08.9	Bösartige Neubildung: Große Speicheldrüse, nnbez	H60.0	Abszeß äußeres Ohr
C09.0	Bösartige Neubildung: Fossa tonsillaris	H60.1	Phlegmone äußeres Ohr
C09.1	Bösartige Neubildung: Gaumenbogen (vorderer) (hinterer)	H60.2	Otitis externa maligna
C09.8	BNB: Tonsille, mehrere Teilbereiche überlappend	H60.3	Sonstige infektiöse Otitis externa
C09.9	Bösartige Neubildung: Tonsille, nicht näher bezeichnet	H60.4	Cholesteatom im äußeren Ohr
C10.0	Bösartige Neubildung: Vallecula epiglottica	H60.5	Akute Otitis externa, nichtinfektiös
C10.1	Bösartige Neubildung: Vorderfläche der Epiglottis	H60.8	Sonstige Otitis externa
C10.2	Bösartige Neubildung: Seitenwand des Oropharynx	H60.9	Otitis externa, nnbez
C10.3	Bösartige Neubildung: Hinterwand des Oropharynx	H61.0	Perichondritis äußeres Ohr
C10.4	Bösartige Neubildung: Kiemengang	H61.1	Nichtinfektiöse KH Ohrmuschel
C10.8	BNB: Oropharynx, mehrere Teilbereiche überlappend	H61.2	Zeruminalpfropf
C10.9	Bösartige Neubildung: Oropharynx, nicht näher bezeichnet	H61.3	Erworbene Stenose äußerer Gehörgang
C11.0	Bösartige Neubildung: Obere Wand des Nasopharynx	H61.8	Sonstige nbez KH äußerer Ohr

H61.9	KH äußeres Ohr, nnbez	H90.0	Beidseitiger Hörverlust durch Schalleitungsstörung
H62.0	Otitis externa b aokl bakteriellen KH	H90.1	1seit Hörverl du SchalleitStör b n eingeschr Hörverl and Seite
H62.1	Otitis externa b aokl VirusKH	H90.2	Hörverlust d SchalleitStör, nnbez
H62.2	Otitis externa b aokl Mykosen	H90.3	Beidseitiger Hörverlust d Schallempfindstörung
H62.3	Otitis externa b sonst aokl infekt u paras KH	H90.4	Hörv d Schallempf-Stör b n eingeschr Hörverm and Seite
H62.4	Otitis externa bei sonst aokl KH	H90.5	Hörverlust durch Schallempfindungsstör, nnbez
H62.8	Sonst KH äußeres Ohr b aokl KH	H90.6	Komb beidseitiger Hörverl d Schalleit-/Schallempfindstör
H65.0	Akute seröse Otitis media	H90.7	Komb eins Hörverl d Schalleit-/empfindstör, a S n eingeschr
H65.1	Sonstige akute nichteitrige Otitis media	H90.8	Komb Hörverlust d Schalleit-/Schallempf-Stör, nnbez
H65.2	Chronische seröse Otitis media	H91.0	Ototoxischer Hörverlust
H65.3	Chronische muköse Otitis media	H91.1	Presbyakusis
H65.4	Sonstige chronische nichteitrige Otitis media	H91.2	Idiopathischer Hörsturz
H65.9	Nichteitrige Otitis media, nnbez	H91.3	Taubstummheit, aonkl
H66.0	Akute eitrig Otitis media	H91.8	Sonstiger nbez Hörverlust
H66.1	Chronische mesotympanale eitrig Otitis media	H91.9	Hörverlust, nnbez
H66.2	Chronische epitympanale Otitis media	H92.0	Otalgie
H66.3	Sonstige chronische eitrig Otitis media	H92.1	Otorrhoe
H66.4	Eitrig Otitis media, nnbez	H92.2	Blutung äußerer Gehörgang
H66.9	Otitis media, nnbez	H93.0	Degenerative u vaskuläre KH Ohr
H67.0	Otitis media b aokl bakt KH	H93.1	Tinnitus aurium
H67.1	Otitis media b aokl VirusKH	H93.2	Sonstige abnorme Hörempfindungen
H67.8	Otitis media b sonst aokl KH	H93.3	KH Nervus vestibulocochlearis [VIII Hirnnerv]
H68.0	Entzündung Tuba auditiva	H93.8	Sonstige nbez KH Ohr
H68.1	Verschluss Tuba auditiva	H93.9	Krankheit Ohr, nnbez
H69.0	Erweiterte Tuba auditiva	H94.0	Entz N vestibulocochlearis [VIII] b aokl infekt/paras KH
H69.8	Sonstige nbez KH Tuba auditiva	H94.8	Sonst nbez KH Ohr b aokl KH
H69.9	KH Tuba auditiva, nnbez	H95.0	Rez Cholesteatom Mastoidhöhle nach Mastoidektom
H70.0	Akute Mastoiditis	H95.1	Sonstige Krankheiten nach Mastoidektomie
H70.1	Chronische Mastoiditis	H95.8	Sonst KH Ohr u Warzenfortsatz nach med Maßn
H70.2	Petrositis	H95.9	KH Ohr u Warzenfortsatz nach med Maßn, nnbez
H70.8	Sonstige Mastoiditis u verwandte Zustände	J00	Akute Rhinopharyngitis [Erkältungsschnupfen]
H70.9	Mastoiditis, nnbez	J01.0	Akute Sinusitis maxillaris
H71	Cholesteatom Mittelohr	J01.1	Akute Sinusitis frontalis
H72.0	Zentrale Perforation Trommelfell	J01.2	Akute Sinusitis ethmoidalis
H72.1	Trommelfellperforation Recessus epitympanicus	J01.3	Akute Sinusitis sphenoidalis
H72.2	Sonstige randständige Trommelfellperforationen	J01.4	Akute Pansinusitis
H72.8	Sonstige Trommelfellperforationen	J01.8	Sonstige akute Sinusitis
H72.9	Trommelfellperforation, nnbez	J01.9	Akute Sinusitis, nnbez
H73.0	Akute Myringitis	J02.0	Streptokokken-Pharyngitis
H73.1	Chronische Myringitis	J02.8	Akute Pharyngitis d sonstige nbez Erreger
H73.8	Sonstige nbez Krankheiten Trommelfell	J02.9	Akute Pharyngitis, nnbez
H73.9	Krankheit Trommelfell, nnbez	J03.0	Streptokokken-Tonsillitis
H74.0	Tympanosklerose	J03.8	Akute Tonsillitis d sonstige nbez Erreger
H74.1	Otitis media adhaesiva	J03.9	Akute Tonsillitis, nnbez
H74.2	KontUnterbr od Dislok Gehörknöchelchenkette	J04.0	Akute Laryngitis
H74.3	Sonst erworbene Anomalien Gehörknöchelchen	J04.2	Akute Laryngotracheitis
H74.4	Polyp im Mittelohr	J05.0	Akute obstruktive Laryngitis [Krupp]
H74.8	Sonst nbez KH Mittelohr u Warzenfortsatz	J05.1	Akute Epiglottitis
H74.9	KH des Mittelohres u des Warzenfortsatzes, nnbez	J06.0	Akute Laryngopharyngitis
H75.0	Mastoiditis b aokl infekt u parasitären KH	J06.8	Sonst akute Infekt an mehreren Lok ob Atemwege
H75.8	Sonst nbez KH Mittelohr u Warzenfortsatz b aokl KH	J06.9	Akute Infektion obere Atemwege, nnbez
H80.0	Otosklerose m Beteil Fenestra vestibuli, nichtoblit	J10.1	Grippe m so Manifestat an Atemw, Influenzavir nachg
H80.1	Otosklerose m Beteil Fenestra vestibuli, obliterierend	J11.1	Grippe m so Manifestat an Atemw, Viren nicht nachg
H80.2	Otosclerosis cochleae	J30.0	Rhinopathia vasomotorica
H80.8	Sonstige Otosklerose	J30.1	Allergische Rhinopathie durch Pollen
H80.9	Otosklerose, nnbez	J30.2	Sonstige saisonale allergische Rhinopathie
H81.0	Ménière-Krankheit	J30.3	Sonstige allergische Rhinopathie
H81.1	Benigner paroxysmaler Schwindel	J30.4	Allergische Rhinopathie, nnbez
H81.2	Neuropathia vestibularis	J31.0	Chronische Rhinitis
H81.3	Sonstiger peripherer Schwindel	J31.1	Chronische Rhinopharyngitis
H81.4	Schwindel zentraler Ursprung	J31.2	Chronische Pharyngitis
H81.8	Sonstige Störungen Vestibularfunktion	J32.0	Chronische Sinusitis maxillaris
H81.9	Störung Vestibularfunktion, nnbez	J32.1	Chronische Sinusitis frontalis
H82	Schwindelsyndrome b aokl KH	J32.2	Chronische Sinusitis ethmoidalis
H83.0	Labyrinthitis	J32.3	Chronische Sinusitis sphenoidalis
H83.1	Labyrinthfistel	J32.4	Chronische Pansinusitis
H83.2	Funktionsstörung Labyrinth	J32.8	Sonstige chronische Sinusitis
H83.3	Lärmschädigungen Innenohr	J32.9	Chronische Sinusitis, nnbez
H83.8	Sonstige nbez KH Innenohr	J33.0	Polyp Nasenhöhle
H83.9	KH Innenohr, nnbez	J33.1	Polyposis nasalis deformans

J33.8	Sonstige Polypen Nasennebenhöhlen	K04.7	Periapikaler Abszeß oh Fistel
J33.9	Nasendpolyp, nnbez	K04.8	Radikuläre Zyste
J34.0	Abszeß, Furunkel u Karbunkel Nase	K04.9	So u nnbez KH Pulpa u periapikales Gewebe
J34.1	Zyste od Mukozele Nase u NNH	K05.0	Akute Gingivitis
J34.2	Nasenseptumdeviation	K05.1	Chronische Gingivitis
J34.3	Hypertrophie Nasenmuscheln	K05.2	Akute Parodontitis
J34.8	Sonst nbez KH Nase u NNH	K05.3	Chronische Parodontitis
J35.0	Chronische Tonsillitis	K05.4	Parodontose
J35.1	Hyperplasie der Gaumenmandeln	K05.5	Sonstige KH Parodont
J35.2	Hyperplasie der Rachenmandel	K05.6	KH Parodont, nnbez
J35.3	Hyperplasie Gaumenmandeln m Hyperplasie Rachenmandel	K06.0	Gingivaretraktion
J35.8	Sonst chron Krankheiten Gaumenmandeln u Rachenmandel	K06.1	Gingivahyperplasie
J35.9	Chron Krankheit Gaumenmandeln u Rachenmandel, nnbez	K06.2	Gingivaläs/Läsionen zahnl AlvKamm iVm Trauma
J36	Peritonsillarabszeß	K06.8	Sonst nbez KH Gingiva u zahnl AlvKamm
J37.0	Chronische Laryngitis	K06.9	KH Gingiva u zahnl AlvKamm, nnbez
J37.1	Chronische Laryngotracheitis	K07.0	Stärkere Anomalien Kiefergröße
J38.00	Lähmung der Stimmklappen u des Kehlkopfes: Nnbez	K07.1	Anomalien Kiefer-Schädelbasis-Verhältnis
J38.01	Lähm der Stimmklapp u des Kehlkopfes: Einseitig, partiell	K07.2	Anomalien Zahnbogenverhältnis
J38.02	Lähm der Stimmklapp u des Kehlkopfes: Einseitig, komplett	K07.3	Zahnstellungsanomalien
J38.03	Lähm der Stimmklapp u des Kehlkopfes: Beidseitig, partiell	K07.4	Fehlerhafte Okklusion, nnbez
J38.1	Polyp der Stimmklappen u des Kehlkopfes	K07.5	Funktionelle dentofaziale Anomalien
J38.2	Stimmklappenknötchen	K07.6	Krankheiten Kiefergelenk
J38.3	Sonstige Krankheiten der Stimmklappen	K07.8	Sonstige dentofaziale Anomalien
J38.4	Larynxödem	K07.9	Dentofaziale Anomalie, nnbez
J38.5	Laryngospasmus	K08.0	Zahnverfall d systemische Ursachen
J38.6	Kehlkopfstenose	K08.1	Zahnverlust d Unfall/Extrakt/lokal parodont KH
J38.7	Sonstige Krankheiten des Kehlkopfes	K08.2	Atrophie zahnl Alveolarkamm
J39.0	Retropharyngealabszess und Parapharyngealabszess	K08.3	Verbliebene Zahnwurzel
J39.1	Sonstiger Abszess des Rachenraumes	K08.81	Pathologische Zahnfraktur
J39.2	Sonstige Krankheiten des Rachenraumes	K08.88	Sonst nbez KH Zähne u Zahnhalteapparat
J39.3	Hypersensitivitätsreaktion der oberen Atemwege, Lok nnbez	K08.9	KH Zähne u Zahnhalteapparat, nnbez
J39.80	Erworbene Stenose der Trachea	K09.0	Entwicklungsbedingte odontogene Zysten
J39.88	Sonstige nbez Krankheiten der oberen Atemwege	K09.1	EntwBedingte (nichtodontog) Zysten Mundregion
J39.9	Krankheit der oberen Atemwege, nnbez	K09.2	Sonstige Kieferzysten
K00.0	Anodontie	K09.8	Sonstige Zysten Mundregion, aonkl
K00.1	Hyperodontie	K09.9	Zyste Mundregion, nnbez
K00.2	Abnormitäten in Größe u Form Zähne	K10.0	Entwicklungsbedingte KH Kiefer
K00.3	Schmelzflecken [Mottled teeth]	K10.1	Zentrales Riesenzellgranulom Kiefer
K00.4	Störungen in Zahnbildung	K10.20	Maxill Absz oh Ang Ausbreit n retromaxill/Fossa canina
K00.5	Hereditäre Störungen Zahnstruktur, aonkl	K10.21	Maxill Absz m Ang Ausbreit n retromaxill/Fossa canina
K00.6	Störungen Zahndurchbruchs	K10.28	Sonst nbez entzündl Zustand Kiefer
K00.7	Dentitionskrankheit	K10.29	Entz Zustand Kiefer, nnbez
K00.8	Sonstige Störungen Zahnentwicklung	K10.3	Alveolitis Kiefer
K00.9	Störung Zahnentwicklung, nnbez	K10.8	Sonstige nbez KH Kiefer
K01.0	Retinierte Zähne	K10.9	KH Kiefer, nnbez
K01.1	Impaktierte Zähne	K11.0	Speicheldrüsenatrophie
K02.0	Karies, auf den Zahnschmelz begrenzt	K11.1	Speicheldrüsenhypertrophie
K02.1	Karies Dentins	K11.2	Sialadenitis
K02.2	Karies Zements	K11.3	Speicheldrüsenabszeß
K02.3	Kariesmarke	K11.4	Speicheldrüsenfistel
K02.4	Odontoklasie	K11.5	Sialolithiasis
K02.8	Sonstige Zahnkaries	K11.6	Mukozele Speicheldrüsen
K02.9	Zahnkaries, nnbez	K11.7	Störungen Speichelsekretion
K03.0	Ausgeprägte Attrition Zähne	K11.8	Sonstige KH Speicheldrüsen
K03.1	Abrasion Zähne	K11.9	KH Speicheldrüsen, nnbez
K03.2	Erosion Zähne	K12.0	Rezidivierende orale Aphthen
K03.3	Pathologische Zahnresorption	K12.1	Sonstige Formen Stomatitis
K03.4	Hyperzementose	K12.20	Mund- (Boden-) Phlegmone
K03.5	Ankylose Zähne	K12.21	SubmandAbsz oA Ausbreit n mediast/parapharyng/zervik
K03.6	Auflagerungen [Beläge] auf den Zähnen	K12.22	SubmandAbsz m Ausbreit n mediast/parapharyng/zervik
K03.7	Farbänd Zahnhartsubst nach Zahndurchbruch	K12.23	Wangenabszeß
K03.8	Sonstige nbez KH Zahnhartsubstanzen	K12.28	Sonst Phlegmon u Absz Mund
K03.9	KH Zahnhartsubstanzen, nnbez	K12.29	Phlegm u Absz Mund, nnbez
K04.0	Pulpitis	K12.3	Orale Mukositis (ulzerativ)
K04.1	Pulpanekrose	K13.0	KH Lippen
K04.2	Pulpadegeneration	K13.1	Wangen- u Lippenbiß
K04.3	Abnorme Bildung Zahnhartsubstanz in Pulpa	K13.2	Leukoplakie u so Affekt Mundhöhlenepithel/Zunge
K04.4	Akute apikale Parodontitis pulpalen Ursprungs	K13.3	Haarleukoplakie
K04.5	Chronische apikale Parodontitis	K13.4	Granulom u granulomähnli Läsionen Mundschleimht
K04.6	Periapikaler Abszeß m Fistel	K13.5	Orale submuköse Fibrose

K13.6	Irritative Hyperplasie Mundschleimhaut	Q38.0	Angeborene Fehlbildungen Lippen, aonkl
K13.7	So u nnbez Läsionen Mundschleimhaut	Q38.1	Ankyloglosson
K14.0	Glossitis	Q38.2	Makroglossie (angeboren)
K14.1	Lingua geographica	Q38.3	Sonstige angeborene Fehlbildungen Zunge
K14.2	Glossitis rhombica mediana	Q38.4	Angeb Fehlbildung Speicheldrüsen u deren Ausführgänge
K14.3	Hypertrophie Zungenpapillen	Q38.5	Angeborene Fehlbildungen Gaumen, aonkl
K14.4	Atrophie Zungenpapillen	Q38.6	Sonstige angeborene Fehlbildungen Mund
K14.5	Lingua plicata	Q38.7	Schlundtasche
K14.6	Glossodynie	Q38.8	Sonstige angeborene Fehlbildungen Rachen
K14.8	Sonstige KH Zunge	Q67.0	Gesichtsasymmetrie
K14.9	KH Zunge, nnbez	Q67.1	Flach gedrücktes Gesicht [Compression facies]
M95.0	Erworbene Deformität Nase	Q67.2	Dolichocephalie
M95.1	Blumenkohlrohr	Q67.3	Plagiozephalie
Q16.0	Angeborenes Fehlen Ohrmuschel	Q67.4	Sonst angeb Deformitäten Schädel, Gesicht u Kiefer
Q16.1	Angeb Fehlen, Atesie u Striktur (äußeren) Gehörgang	R04.0	Epistaxis
Q16.2	Fehlen Tuba auditiva (angeboren)	R04.1	Blutung aus Rachen
Q16.3	Angeborene Fehlbildung Gehörknöchelchen	R06.5	Mundatmung
Q16.4	Sonst angeborene Fehlbildung Mittelohr	R06.7	Niesen
Q16.5	Angeborene Fehlbildung Innenohr	R07.0	Halsschmerzen
Q16.9	Angeb Fehlbild Ohr als Urs Beeinträcht Hörvermögen, nnbez	R19.6	Mundgeruch
Q17.0	Akzessorische Ohrmuschel	R42	Schwindel u Taumel
Q17.1	Makrotie	R49.0	Dysphonie
Q17.2	Mikrotie	R49.1	Aphonie
Q17.3	Sonstiges fehlgebildetes Ohr	R49.2	Rhinophonia (aperta) (clausa)
Q17.4	Lageanomalie Ohr	R49.8	So u nnbez Störungen Stimme
Q17.5	Abstehendes Ohr	R68.2	Mundtrockenheit, nnbez
Q17.8	Sonstige nbez angeborene Fehlbildungen Ohr	S01.20	Offene Wunde Nase, Teil nnbez
Q17.9	Angeborene Fehlbildung Ohr, nnbez	S01.21	Offene Wunde, äußere Haut Nase
Q18.0	Branchiogene(r) Sinus, Fistel u Zyste	S01.22	Offene Wunde, Nasenlöcher
Q18.1	Präaurikuläre(r) Sinus u Zyste	S01.23	Offene Wunde, Nasenseptum
Q18.2	Sonstige branchiogene Fehlbildungen	S01.29	Offene Wunde, sonstige und mehrere Teile Nase
Q18.4	Makrostomie	S01.30	Offene Wunde Ohr, Teil nnbez
Q18.5	Mikrostomie	S01.31	Offene Wunde, Ohrmuschel
Q18.6	Makrocheilie	S01.33	Offene Wunde, Tragus
Q18.7	Mikrocheilie	S01.34	Offene Wunde, äußerer Gehörgang
Q18.8	Sonst nbez angeb Fehlbildungen Gesicht u Hals	S01.35	Offene Wunde, Tuba auditiva
Q30.0	Choanalatresie	S01.36	Offene Wunde, Gehörknöchelchen
Q30.1	Agenesie u Unterentwicklung Nase	S01.37	Offene Wunde, Trommelfell
Q30.2	Nasenfurche, Naseneinkerbung u Spaltnase	S01.38	Offene Wunde, Innenohr
Q30.3	Angeborene Perforation Nasenseptum	S01.39	Offene Wunde, sonst u mehrere Teile Ohr Gehörstrukturen
Q30.8	Sonstige angeborene Fehlbildungen Nase	S01.42	Offene Wunde, Oberkieferregion
Q30.9	Angeborene Fehlbildung Nase, nnbez	S01.43	Offene Wunde, Unterkieferregion
Q31.0	Kehlkopfsegel	S01.50	Offene Wunde, Mund, Teil nnbez
Q31.1	Angeborene subglottische Stenose	S01.51	Offene Wunde, Lippe
Q31.2	Hypoplasie Kehlkopf	S01.52	Offene Wunde, Wangenschleimhaut
Q31.3	Laryngozele (angeboren)	S01.53	Offene Wunde, Zahnfleisch (Processus alveolaris)
Q31.5	Angeb Laryngomalazie	S01.54	Offene Wunde, Zunge u Mundboden
Q31.8	Sonst angeborene Fehlbildung Kehlkopf	S01.55	Offene Wunde, Gaumen
Q31.9	Angeborene Fehlbildung Kehlkopf, nnbez	S01.59	Offene Wunde, sonstige u mehrere Teile Lippe u Mundhöhle
Q32.0	Angeborene Tracheomalazie	S02.2	Nasenbeinfraktur
Q32.1	Sonstige angeborene Fehlbildungen Trachea	S02.4	Fraktur Jochbein u Oberkiefer
Q32.2	Angeborene Bronchomalazie	S02.5	Zahnfraktur
Q32.3	Angeborene Bronchusstenose	S02.60	Unterkieferfraktur, Teil nnbez
Q32.4	Sonst angeborene Fehlbildung Bronchien	S02.61	Unterkieferfraktur, Processus condylaris
Q35.1	Spalte harter Gaumen	S02.62	Unterkieferfraktur, Subkondylär
Q35.3	Spalte weicher Gaumen	S02.63	Unterkieferfraktur, Processus coronoideus
Q35.5	Spalte harter u weicher Gaumen	S02.64	Unterkieferfraktur, Ramus mandibulae, nnbez
Q35.7	Uvulaspalte	S02.65	Unterkieferfraktur, Angulus mandibulae
Q35.9	Gaumenspalte, nnbez	S02.66	Unterkieferfraktur, Symphysis mandibulae
Q36.0	Lippenspalte, beidseitig	S02.67	Unterkieferfraktur, Pars alveolaris
Q36.1	Lippenspalte, median	S02.68	Unterkieferfrx, Corpus mandibulae, sonst u nnbez Teile
Q36.9	Lippenspalte, einseitig	S02.69	Unterkieferfraktur, mehrere Teile
Q37.0	Spalte harter Gaumen m beidseitiger Lippenspalte	S03.0	Kieferluxation
Q37.1	Spalte harter Gaumen m einseitiger Lippenspalte	S03.2	Zahnluxation
Q37.2	Spalte weicher Gaumen m beidseitiger Lippenspalte	S03.4	Verstauchung u Zerrung Kiefer
Q37.3	Spalte weicher Gaumen m einseitiger Lippenspalte	S04.6	Verletzung Nervus vestibulocochlearis
Q37.4	Spalte harter/weicher Gaumen m beidseitiger Lippenspalte	S08.1	Traumatische Amputation Ohr
Q37.5	Spalte harter/weicher Gaumen m einseitiger Lippenspalte	S09.2	Traumatische Trommelfellruptur
Q37.8	Gaumenspalte, nnbez, m beidseitiger Lippenspalte	S11.01	Offene Wunde: Kehlkopf
Q37.9	Gaumenspalte, nnbez, m einseitiger Lippenspalte	S11.21	Offene Wunde: Rachen

S11.22	Offene Wunde: Ösophagus, Pars cervicalis	T18.0	Fremdkörper im Mund
S12.8	Fraktur sonstiger Teile im Bereich Hals	T28.0	Verbrennung des Mundes und des Rachens
T16	Fremdkörper im Ohr	T28.5	Verätzung des Mundes und des Rachens
T17.0	Fremdkörper in einer Nasennebenhöhle	T70.0	Barotrauma Ohr
T17.1	Fremdkörper im Nasenloch	T70.1	Barotrauma Nasennebenhöhlen
T17.2	Fremdkörper im Rachen	T75.3	Kinetose
T17.3	Fremdkörper im Kehlkopf		

Prozedur für MDC 03 (MDC03-1)

20.96↔	Implantation oder Ersatz einer Kochleaprothese, n.n.bez.	20.98↔	Implantation oder Ersatz einer mehrkanaligen Kochleaprothese
20.97↔	Implantation oder Ersatz einer einkanaligen Kochleaprothese		

ADRG D01**Kochleaimplantation**

Prozedur in Tabelle D01-1

DRG D01A**Kochleaimplantation, bilateral**

Mindestens zwei Prozeduren in Tabelle D01-1 oder Beidseitige Prozedur in Tabelle D01-1

DRG D01B**Kochleaimplantation, unilateral****Prozedur D01-1**

20.96↔	Implantation oder Ersatz einer Kochleaprothese, n.n.bez.	20.98↔	Implantation oder Ersatz einer mehrkanaligen Kochleaprothese
20.97↔	Implantation oder Ersatz einer einkanaligen Kochleaprothese		

ADRG D02**Komplexe Resektionen mit Rekonstruktionen an Kopf und Hals und Kombinationseingriff mit äusserst schweren CC oder komplizierende Prozedur**

(Prozedur in Tabelle D02-1 oder Prozedur in Tabelle D02-2) und (Prozedur in Tabelle D02-3 oder Prozedur in Tabelle D02-4) und (PCCL > 3 oder Komplizierende Prozeduren) oder Prozedur in Tabelle D02-5 und Prozedur in Tabelle D02-3

DRG D02Z**Komplexe Resektionen mit Rekonstruktionen an Kopf und Hals und Kombinationseingriff mit äusserst schweren CC oder komplizierende Prozedur****Prozedur D02-1**

02.05.10↔	Einsetzen einer Schädelknochenplatte (CAD-Implantat) an Hirnschädel ohne Beteiligung des Gesichtsschädels, einfacher Defekt	25.2x.19↔	Partielle Glossektomie, transoraler Zugang, mit sonstiger Rekonstruktion
02.05.11↔	Einsetzen einer Schädelknochenplatte (CAD-Implantat) an Hirnschädel ohne Beteiligung des Gesichtsschädels, großer oder komplexer Defekt	25.2x.20↔	Partielle Glossektomie, transmandibularär Zugang, n.n.bez.
02.05.20↔	Einsetzen einer Schädelknochenplatte (CAD-Implantat) an Hirnschädel mit Beteiligung von Orbita, Temporalregion oder frontalem Sinus (bis zu 2 Regionen)	25.2x.21↔	Partielle Glossektomie, transmandibularär Zugang, ohne Rekonstruktion
02.05.30↔	Einsetzen einer Schädelknochenplatte (CAD-Implantat) an Hirnschädel mit Beteiligung multipler Regionen des Gesichtsschädels (ab 3 Regionen)	25.2x.22↔	Partielle Glossektomie, transmandibularär Zugang, Rekonstruktion mit lokaler Schleimhaut
02.06.10↔	Frontoorbitale Kranioplastik zur Verlagerung	25.2x.23↔	Partielle Glossektomie, transmandibularär Zugang, Rekonstruktion mit myokutanem Lappen
02.06.30↔	Rekonstruktion von Hirn- und Gesichtsschädel, mit einfachem Implantat (Knochenzement) oder Transplantation	25.2x.24↔	Partielle Glossektomie, transmandibularär Zugang, Rekonstruktion mit freiem mikrovaskulär-anastomosierten Transplantat
25.2x.00↔	Partielle Glossektomie, n.n.bez.	25.2x.29↔	Partielle Glossektomie, transmandibularär Zugang, mit sonstiger Rekonstruktion
25.2x.09↔	Partielle Glossektomie, sonstige	25.2x.30↔	Pelviglossektomie, transoraler Zugang, n.n.bez.
25.2x.10↔	Partielle Glossektomie, transoraler Zugang, n.n.bez.	25.2x.31↔	Pelviglossektomie, transoraler Zugang, ohne Rekonstruktion
25.2x.11↔	Partielle Glossektomie, transoraler Zugang, ohne Rekonstruktion	25.2x.32↔	Pelviglossektomie, transoraler Zugang, Rekonstruktion mit lokaler Schleimhaut
25.2x.12↔	Partielle Glossektomie, transoraler Zugang, Rekonstruktion mit lokaler Schleimhaut	25.2x.33↔	Pelviglossektomie, transoraler Zugang, Rekonstruktion mit myokutanem Lappen
25.2x.13↔	Partielle Glossektomie, transoraler Zugang, Rekonstruktion mit myokutanem Lappen	25.2x.34↔	Pelviglossektomie, transoraler Zugang, Rekonstruktion mit freiem mikrovaskulär-anastomosierten Transplantat
25.2x.14↔	Partielle Glossektomie, transoraler Zugang, Rekonstruktion mit freiem mikrovaskulär-anastomosierten Transplantat	25.2x.39↔	Pelviglossektomie, transoraler Zugang, mit sonstiger Rekonstruktion
		25.2x.40↔	Pelviglossektomie, transmandibularär Zugang, n.n.bez.

25.2x.41↔	Pelviglossektomie, transmandibulär Zugang, ohne Rekonstruktion	25.3x.53↔	Vollständige Pelviglossomandibulektomie, Rekonstruktion mit myokutanem Lappen
25.2x.42↔	Pelviglossektomie, transmandibulär Zugang, Rekonstruktion mit lokaler Schleimhaut	25.3x.54↔	Vollständige Pelviglossomandibulektomie, Rekonstruktion mit freiem mikrovaskulär-anastomosierten Transplantat
25.2x.43↔	Pelviglossektomie, transmandibulär Zugang, Rekonstruktion mit myokutanem Lappen	25.3x.59↔	Vollständige Pelviglossomandibulektomie, mit sonstiger Rekonstruktion
25.2x.44↔	Pelviglossektomie, transmandibulär Zugang, Rekonstruktion mit freiem mikrovaskulär-anastomosierten Transplantat	25.4x.00↔	Radikale Glossektomie, n.n.bez.
25.2x.49↔	Pelviglossektomie, transmandibulär Zugang, mit sonstiger Rekonstruktion	25.4x.10↔	Radikale Glossektomie, transoraler Zugang, n.n.bez.
25.2x.50↔	Pelviglossomandibulektomie, n.n.bez.	25.4x.11↔	Radikale Glossektomie, transoraler Zugang, ohne Rekonstruktion
25.2x.51↔	Pelviglossomandibulektomie, ohne Rekonstruktion	25.4x.12↔	Radikale Glossektomie, transoraler Zugang, Rekonstruktion mit lokaler Schleimhaut
25.2x.52↔	Pelviglossomandibulektomie, Rekonstruktion mit lokaler Schleimhaut	25.4x.13↔	Radikale Glossektomie, transoraler Zugang, Rekonstruktion mit myokutanem Lappen
25.2x.53↔	Pelviglossomandibulektomie, Rekonstruktion mit myokutanem Lappen	25.4x.14↔	Radikale Glossektomie, transoraler Zugang, Rekonstruktion mit freiem mikrovaskulär-anastomosierten Transplantat
25.2x.54↔	Pelviglossomandibulektomie, Rekonstruktion mit freiem mikrovaskulär-anastomosierten Transplantat	25.4x.19↔	Radikale Glossektomie, transoraler Zugang, mit sonstiger Rekonstruktion
25.2x.59↔	Pelviglossomandibulektomie, mit sonstiger Rekonstruktion	25.4x.20↔	Radikale Glossektomie, transmandibulär Zugang, n.n.bez.
25.3x.00↔	Vollständige Glossektomie, n.n.bez.	25.4x.21↔	Radikale Glossektomie, transmandibulär Zugang, ohne Rekonstruktion
25.3x.09↔	Vollständige Glossektomie, sonstige	25.4x.22↔	Radikale Glossektomie, transmandibulär Zugang, Rekonstruktion mit lokaler Schleimhaut
25.3x.10↔	Vollständige Glossektomie, transoraler Zugang, n.n.bez.	25.4x.23↔	Radikale Glossektomie, transmandibulär Zugang, Rekonstruktion mit myokutanem Lappen
25.3x.11↔	Vollständige Glossektomie, transoraler Zugang, ohne Rekonstruktion	25.4x.24↔	Radikale Glossektomie, transmandibulär Zugang, Rekonstruktion mit freiem mikrovaskulär-anastomosierten Transplantat
25.3x.12↔	Vollständige Glossektomie, transoraler Zugang, Rekonstruktion mit lokaler Schleimhaut	25.4x.29↔	Radikale Glossektomie, transmandibulär Zugang, mit sonstiger Rekonstruktion
25.3x.13↔	Vollständige Glossektomie, transoraler Zugang, Rekonstruktion mit myokutanem Lappen	25.4x.30↔	Radikale Pelviglossektomie, transoraler Zugang, n.n.bez.
25.3x.14↔	Vollständige Glossektomie, transoraler Zugang, Rekonstruktion mit freiem mikrovaskulär-anastomosierten Transplantat	25.4x.31↔	Radikale Pelviglossektomie, transoraler Zugang, ohne Rekonstruktion
25.3x.19↔	Vollständige Glossektomie, transoraler Zugang, mit sonstiger Rekonstruktion	25.4x.32↔	Radikale Pelviglossektomie, transoraler Zugang, Rekonstruktion mit lokaler Schleimhaut
25.3x.20↔	Vollständige Glossektomie, transmandibulär Zugang, n.n.bez.	25.4x.33↔	Radikale Pelviglossektomie, transoraler Zugang, Rekonstruktion mit myokutanem Lappen
25.3x.21↔	Vollständige Glossektomie, transmandibulär Zugang, ohne Rekonstruktion	25.4x.34↔	Radikale Pelviglossektomie, transoraler Zugang, Rekonstruktion mit freiem mikrovaskulär-anastomosierten Transplantat
25.3x.22↔	Vollständige Glossektomie, transmandibulär Zugang, Rekonstruktion mit lokaler Schleimhaut	25.4x.39↔	Radikale Pelviglossektomie, transoraler Zugang, mit sonstiger Rekonstruktion
25.3x.23↔	Vollständige Glossektomie, transmandibulär Zugang, Rekonstruktion mit myokutanem Lappen	25.4x.40↔	Radikale Pelviglossektomie, transmandibulär Zugang, n.n.bez.
25.3x.24↔	Vollständige Glossektomie, transmandibulär Zugang, Rekonstruktion mit freiem mikrovaskulär-anastomosierten Transplantat	25.4x.41↔	Radikale Pelviglossektomie, transmandibulär Zugang, ohne Rekonstruktion
25.3x.29↔	Vollständige Glossektomie, transmandibulär Zugang, mit sonstiger Rekonstruktion	25.4x.42↔	Radikale Pelviglossektomie, transmandibulär Zugang, Rekonstruktion mit lokaler Schleimhaut
25.3x.30↔	Vollständige Pelviglossektomie, transoraler Zugang, n.n.bez.	25.4x.43↔	Radikale Pelviglossektomie, transmandibulär Zugang, Rekonstruktion mit myokutanem Lappen
25.3x.31↔	Vollständige Pelviglossektomie, transoraler Zugang, ohne Rekonstruktion	25.4x.44↔	Radikale Pelviglossektomie, transmandibulär Zugang, Rekonstruktion mit freiem mikrovaskulär-anastomosierten Transplantat
25.3x.32↔	Vollständige Pelviglossektomie, transoraler Zugang, Rekonstruktion mit lokaler Schleimhaut	25.4x.49↔	Radikale Pelviglossektomie, transmandibulär Zugang, mit sonstiger Rekonstruktion
25.3x.33↔	Vollständige Pelviglossektomie, transoraler Zugang, Rekonstruktion mit myokutanem Lappen	25.4x.50↔	Radikale Pelviglossomandibulektomie, n.n.bez.
25.3x.34↔	Vollständige Pelviglossektomie, transoraler Zugang, Rekonstruktion mit freiem mikrovaskulär-anastomosierten Transplantat	25.4x.51↔	Radikale Pelviglossomandibulektomie, ohne Rekonstruktion
25.3x.39↔	Vollständige Pelviglossektomie, transoraler Zugang, mit sonstiger Rekonstruktion	25.4x.52↔	Radikale Pelviglossomandibulektomie, Rekonstruktion mit lokaler Schleimhaut
25.3x.40↔	Vollständige Pelviglossektomie, transmandibulär Zugang, n.n.bez.	25.4x.53↔	Radikale Pelviglossomandibulektomie, Rekonstruktion mit myokutanem Lappen
25.3x.41↔	Vollständige Pelviglossektomie, transmandibulär Zugang, ohne Rekonstruktion	25.4x.54↔	Radikale Pelviglossomandibulektomie, Rekonstruktion mit freiem mikrovaskulär-anastomosierten Transplantat
25.3x.42↔	Vollständige Pelviglossektomie, transmandibulär Zugang, Rekonstruktion mit lokaler Schleimhaut	25.4x.59↔	Radikale Pelviglossomandibulektomie, mit sonstiger Rekonstruktion
25.3x.43↔	Vollständige Pelviglossektomie, transmandibulär Zugang, Rekonstruktion mit myokutanem Lappen	25.4x.99↔	Radikale Glossektomie, sonstige.
25.3x.44↔	Vollständige Pelviglossektomie, transmandibulär Zugang, Rekonstruktion mit freiem mikrovaskulär-anastomosierten Transplantat	76.41.00↔	Totale Mandibulektomie mit gleichzeitiger Rekonstruktion, n.n.bez.
25.3x.49↔	Vollständige Pelviglossektomie, transmandibulär Zugang, mit sonstiger Rekonstruktion	76.41.99↔	Totale Mandibulektomie mit gleichzeitiger Rekonstruktion, sonstige
25.3x.50↔	Vollständige Pelviglossomandibulektomie, n.n.bez.	76.43.11↔	Plastische Rekonstruktion einfacher Defekte der Mandibula durch CAD-Implantat
25.3x.51↔	Vollständige Pelviglossomandibulektomie, ohne Rekonstruktion	76.43.12↔	Plastische Rekonstruktion großer oder komplexer Defekte der Mandibula durch CAD-Implantat
25.3x.52↔	Vollständige Pelviglossomandibulektomie, Rekonstruktion mit lokaler Schleimhaut		

76.44.10↔	Totale Ostektomie an anderen Gesichtsschädelknochen, Rekonstruktion mit mikrovasculär-anastomosiertem Transplantat	76.92.20↔	Einsetzen von Schädelknochenplatte (CAD) an Gesichtsschädel ohne Beteiligung des Hirnschädels (bis zu 2 Regionen)
76.44.11↔	Totale Ostektomie an anderen Gesichtsschädelknochen, Rekonstruktion mit nicht vaskularisiertem Transplantat	76.92.21↔	Einsetzen von Schädelknochenplatte (CAD) an Gesichtsschädel ohne Beteiligung des Hirnschädels (ab 3 Regionen)
76.44.19↔	Totale Ostektomie an anderen Gesichtsschädelknochen mit sonstiger Rekonstruktion	76.92.29↔	Einsetzen von Schädelknochenplatte (CAD) an Gesichtsschädel ohne Beteiligung des Hirnschädels, sonstige
76.44.99↔	Totale Ostektomie an anderen Gesichtsschädelknochen mit gleichzeitiger Rekonstruktion, sonstige	76.92.30↔	Plastische Rekonstruktion einfacher Defekte der Maxilla durch CAD-Implantat
76.46.10↔	Sonstige Rekonstruktion an anderen Gesichtsschädelknochen mit mikrovasculär-anastomosiertem Transplantat	76.92.31↔	Plastische Rekonstruktion grosser oder komplexer Defekte der Maxilla durch CAD-Implantat

Prozedur D02-2

16.98.11↔	Rekonstruktion der Orbitawand mit mikrovasculärem Lappen	76.39.10↔	Partielle Ostektomie an anderen Gesichtsschädelknochen, Rekonstruktion mit mikrovasculär-anastomosiertem Transplantat
18.71.14↔	Ohrmuschelaufbau, partiell mit mikrovasculärem Lappen	76.41.10↔	Totale Mandibulektomie mit gleichzeitiger Rekonstruktion, Rekonstruktion mit mikrovasculär-anastomosiertem Transplantat
18.71.24↔	Ohrmuschelaufbau, total mit mikrovasculärem Lappen	76.43.10↔	Sonstige Rekonstruktion der Mandibula mit mikrovasculär-anastomosiertem Transplantat
25.2x.14↔	Partielle Glossektomie, transoraler Zugang, Rekonstruktion mit freiem mikrovasculär-anastomosierten Transplantat	76.44.10↔	Totale Ostektomie an anderen Gesichtsschädelknochen, Rekonstruktion mit mikrovasculär-anastomosiertem Transplantat
25.2x.24↔	Partielle Glossektomie, transmandibularer Zugang, Rekonstruktion mit freiem mikrovasculär-anastomosierten Transplantat	76.46.10↔	Sonstige Rekonstruktion an anderen Gesichtsschädelknochen mit mikrovasculär-anastomosiertem Transplantat
25.2x.34↔	Pelviglossektomie, transoraler Zugang, Rekonstruktion mit freiem mikrovasculär-anastomosierten Transplantat	83.43.12↔	Entnahme eines sonstigen Lappentransplantates mit mikrovasculärer Anastomosierung aus Muskel oder Faszie
25.2x.44↔	Pelviglossektomie, transmandibularer Zugang, Rekonstruktion mit freiem mikrovasculär-anastomosierten Transplantat	83.82.40↔	Transplantation eines sonstigen Lappentransplantates mit mikrovasculärer Anastomosierung aus Muskel oder Faszie, Kopf und Hals
25.2x.54↔	Pelviglossomandibulektomie, Rekonstruktion mit freiem mikrovasculär-anastomosierten Transplantat	83.82.41↔	Transplantation eines sonstigen Lappentransplantates mit mikrovasculärer Anastomosierung aus Muskel oder Faszie, Schulter und Axilla
25.3x.14↔	Vollständige Glossektomie, transoraler Zugang, Rekonstruktion mit freiem mikrovasculär-anastomosierten Transplantat	83.82.42↔	Transplantation eines sonstigen Lappentransplantates mit mikrovasculärer Anastomosierung aus Muskel oder Faszie, Oberarm und Ellenbogen
25.3x.24↔	Vollständige Glossektomie, transmandibularer Zugang, Rekonstruktion mit freiem mikrovasculär-anastomosierten Transplantat	83.82.43↔	Transplantation eines sonstigen Lappentransplantates mit mikrovasculärer Anastomosierung aus Muskel oder Faszie, Unterarm
25.3x.34↔	Vollständige Pelviglossektomie, transoraler Zugang, Rekonstruktion mit freiem mikrovasculär-anastomosierten Transplantat	83.82.44↔	Transplantation eines sonstigen Lappentransplantates mit mikrovasculärer Anastomosierung aus Muskel oder Faszie, Brustwand, Bauch und Rücken
25.3x.44↔	Vollständige Pelviglossektomie, transmandibularer Zugang, Rekonstruktion mit freiem mikrovasculär-anastomosierten Transplantat	83.82.45↔	Transplantation eines sonstigen Lappentransplantates mit mikrovasculärer Anastomosierung aus Muskel oder Faszie, Leisten- und Genitalregion und Gesäß
25.3x.54↔	Vollständige Pelviglossomandibulektomie, Rekonstruktion mit freiem mikrovasculär-anastomosierten Transplantat	83.82.46↔	Transplantation eines sonstigen Lappentransplantates mit mikrovasculärer Anastomosierung aus Muskel oder Faszie, Untere Extremität
25.4x.14↔	Radikale Glossektomie, transoraler Zugang, Rekonstruktion mit freiem mikrovasculär-anastomosierten Transplantat	83.82.47↔	Transplantation eines sonstigen Lappentransplantates mit mikrovasculärer Anastomosierung aus Muskel oder Faszie, Andere Lokalisation
25.4x.24↔	Radikale Glossektomie, transmandibularer Zugang, Rekonstruktion mit freiem mikrovasculär-anastomosierten Transplantat	85.89.21↔	Deep inferior epigastric perforator flap (DIEP)
25.4x.34↔	Radikale Pelviglossektomie, transoraler Zugang, Rekonstruktion mit freiem mikrovasculär-anastomosierten Transplantat	85.89.22↔	Superficial inferior epigastric artery flap (SIEA)
25.4x.44↔	Radikale Pelviglossektomie, transmandibularer Zugang, Rekonstruktion mit freiem mikrovasculär-anastomosierten Transplantat	85.89.24↔	Superior gluteal artery perforator flap (S-GAP)
25.4x.54↔	Radikale Pelviglossomandibulektomie, Rekonstruktion mit freiem mikrovasculär-anastomosierten Transplantat	85.89.25↔	Inferior gluteal artery perforator flap (I-GAP)
27.57.10↔	Anbringen eines freien mikrovasculär-anastomosierten Transplantats an Lippe und Mund	86.73.30↔	Anbringen von freiem Lappen mit mikrovasculärer Anastomosierung an die Hand
27.59.40↔	Sonstige plastische Rekonstruktion an Lippe und Mund mit freiem mikrovasculär-anastomosierten Transplantat	86.78.10↔	Anbringen von freiem Lappen mit mikrovasculärer Anastomosierung am Kopf (außer Lippe und Mund)
29.33.12↔	Partielle Pharyngektomie, Rekonstruktion mit freiem mikrovasculär-anastomosierten Transplantat	86.78.11↔	Anbringen von freiem Lappen mit mikrovasculärer Anastomosierung am Hals
29.33.21↔	Totale Pharyngektomie, Rekonstruktion mit freiem mikrovasculär-anastomosierten Transplantat, freiem Darmtransplantat oder Magenhochzug	86.78.12↔	Anbringen von freiem Lappen mit mikrovasculärer Anastomosierung an Schulter und Oberarm
29.4x.12↔	Plastische Rekonstruktion am Pharynx, mit mikrovasculär anastomosiertem Transplantat, Darmtransplantat oder Magenhochzug	86.78.13↔	Anbringen von freiem Lappen mit mikrovasculärer Anastomosierung am Unterarm
30.3x.15↔	Vollständige Laryngektomie, Rekonstruktion mit freiem mikrovasculär-anastomosierten Transplantat	86.78.14↔	Anbringen von freiem Lappen mit mikrovasculärer Anastomosierung an Brustwand und Rücken
30.4x.15↔	Radikale Laryngektomie, mit Pharyngektomie, Rekonstruktion mit freiem mikrovasculär-anastomosierten Transplantat	86.78.15↔	Anbringen von freiem Lappen mit mikrovasculärer Anastomosierung an Bauchregion
30.4x.25↔	Radikale Laryngektomie, mit Pharyngektomie und Schilddrüsenresektion, Rekonstruktion mit freiem mikrovasculär-anastomosierten Transplantat	86.78.16↔	Anbringen von freiem Lappen mit mikrovasculärer Anastomosierung an der Leisten- und Genitalregion
76.31.20↔	Partielle Mandibulektomie, Rekonstruktion mit mikrovasculär-anastomosiertem Transplantat	86.78.17↔	Anbringen von freiem Lappen mit mikrovasculärer Anastomosierung am Gesäß
		86.78.18↔	Anbringen von freiem Lappen mit mikrovasculärer Anastomosierung an der unteren Extremität

Prozedur D02-3

40.40↔	Radikale Neck dissection, n.n.bez.	40.41.14↔	Selektive (funktionelle) Neck dissection, central (Region VI)
40.41.00↔	Radikale unilaterale Neck dissection, n.n.bez.	40.41.20↔	Radikale Neck dissection (inkl. modifiziert)
40.41.10↔	Selektive (funktionelle) Neck dissection, supraomohyoid (Region I-III)	40.41.21↔	Extended Neck dissection
40.41.11↔	Selektive (funktionelle) Neck dissection, lateral (Region II-IV)	40.41.99↔	Radikale unilaterale Neck dissection, sonstige
40.41.12↔	Selektive (funktionelle) Neck dissection, anterolateral (Region I-IV)	40.42↔	Radikale bilaterale Neck dissection
40.41.13↔	Selektive (funktionelle) Neck dissection, posterolateral (Region II-V)		

Prozedur D02-4

31.1‡↔	Temporäre Tracheostomie	31.29‡↔	Sonstige permanente Tracheostomie
31.21‡↔	Mediastinale Tracheostomie	31.79.10‡↔	Erweiterungsplastik eines Tracheostoma

Prozedur D02-5

25.2x.13↔	Partielle Glossektomie, transoraler Zugang, Rekonstruktion mit myokutanem Lappen	25.3x.43↔	Vollständige Pelviglossektomie, transmandibularär Zugang, Rekonstruktion mit myokutanem Lappen
25.2x.14↔	Partielle Glossektomie, transoraler Zugang, Rekonstruktion mit freiem mikrovaskulär-anastomosierten Transplantat	25.3x.44↔	Vollständige Pelviglossektomie, transmandibularär Zugang, Rekonstruktion mit freiem mikrovaskulär-anastomosierten Transplantat
25.2x.23↔	Partielle Glossektomie, transmandibularär Zugang, Rekonstruktion mit myokutanem Lappen	25.3x.53↔	Vollständige Pelviglossomandibulektomie, Rekonstruktion mit myokutanem Lappen
25.2x.24↔	Partielle Glossektomie, transmandibularär Zugang, Rekonstruktion mit freiem mikrovaskulär-anastomosierten Transplantat	25.3x.54↔	Vollständige Pelviglossomandibulektomie, Rekonstruktion mit freiem mikrovaskulär-anastomosierten Transplantat
25.2x.33↔	Pelviglossektomie, transoraler Zugang, Rekonstruktion mit myokutanem Lappen	25.4x.13↔	Radikale Glossektomie, transoraler Zugang, Rekonstruktion mit myokutanem Lappen
25.2x.34↔	Pelviglossektomie, transoraler Zugang, Rekonstruktion mit freiem mikrovaskulär-anastomosierten Transplantat	25.4x.14↔	Radikale Glossektomie, transoraler Zugang, Rekonstruktion mit freiem mikrovaskulär-anastomosierten Transplantat
25.2x.43↔	Pelviglossektomie, transmandibularär Zugang, Rekonstruktion mit myokutanem Lappen	25.4x.23↔	Radikale Glossektomie, transmandibularär Zugang, Rekonstruktion mit myokutanem Lappen
25.2x.44↔	Pelviglossektomie, transmandibularär Zugang, Rekonstruktion mit freiem mikrovaskulär-anastomosierten Transplantat	25.4x.24↔	Radikale Glossektomie, transmandibularär Zugang, Rekonstruktion mit freiem mikrovaskulär-anastomosierten Transplantat
25.2x.53↔	Pelviglossomandibulektomie, Rekonstruktion mit myokutanem Lappen	25.4x.33↔	Radikale Pelviglossektomie, transoraler Zugang, Rekonstruktion mit myokutanem Lappen
25.2x.54↔	Pelviglossomandibulektomie, Rekonstruktion mit freiem mikrovaskulär-anastomosierten Transplantat	25.4x.34↔	Radikale Pelviglossektomie, transoraler Zugang, Rekonstruktion mit freiem mikrovaskulär-anastomosierten Transplantat
25.3x.13↔	Vollständige Glossektomie, transoraler Zugang, Rekonstruktion mit myokutanem Lappen	25.4x.43↔	Radikale Pelviglossektomie, transmandibularär Zugang, Rekonstruktion mit myokutanem Lappen
25.3x.14↔	Vollständige Glossektomie, transoraler Zugang, Rekonstruktion mit freiem mikrovaskulär-anastomosierten Transplantat	25.4x.44↔	Radikale Pelviglossektomie, transmandibularär Zugang, Rekonstruktion mit freiem mikrovaskulär-anastomosierten Transplantat
25.3x.23↔	Vollständige Glossektomie, transmandibularär Zugang, Rekonstruktion mit myokutanem Lappen	25.4x.53↔	Radikale Pelviglossomandibulektomie, Rekonstruktion mit myokutanem Lappen
25.3x.24↔	Vollständige Glossektomie, transmandibularär Zugang, Rekonstruktion mit freiem mikrovaskulär-anastomosierten Transplantat	25.4x.54↔	Radikale Pelviglossomandibulektomie, Rekonstruktion mit freiem mikrovaskulär-anastomosierten Transplantat
25.3x.33↔	Vollständige Pelviglossektomie, transoraler Zugang, Rekonstruktion mit myokutanem Lappen	76.44.10↔	Totale Ostektomie an anderen Gesichtsschädelknochen, Rekonstruktion mit mikrovaskulär-anastomosiertem Transplantat
25.3x.34↔	Vollständige Pelviglossektomie, transoraler Zugang, Rekonstruktion mit freiem mikrovaskulär-anastomosierten Transplantat	76.44.11↔	Totale Ostektomie an anderen Gesichtsschädelknochen, Rekonstruktion mit nicht vaskularisiertem Transplantat

ADRG D03**Operative Korrektur einer Lippen-Kiefer-Gaumen-Spalte**

Hauptdiagnose in Tabelle D03-1 und Prozedur in Tabelle D03-2

DRG D03A**Operative Korrektur einer Lippen-Kiefer-Gaumen-Spalte, Alter < 1 Jahr**

Alter < 1 Jahr

DRG D03B**Operative Korrektur einer Lippen-Kiefer- Gaumen-Spalte, Alter > 0 Jahr**

Hauptdiagnose D03-1

Q35.1	Spalte harter Gaumen	Q37.0	Spalte harter Gaumen m beidseitiger Lippenspalte
Q35.3	Spalte weicher Gaumen	Q37.1	Spalte harter Gaumen m einseitiger Lippenspalte
Q35.5	Spalte harter u weicher Gaumen	Q37.2	Spalte weicher Gaumen m beidseitiger Lippenspalte
Q35.7	Uvulaspalte	Q37.3	Spalte weicher Gaumen m einseitiger Lippenspalte
Q35.9	Gaumenspalte, nnbez	Q37.4	Spalte harter/weicher Gaumen m beidseitiger Lippenspalte
Q36.0	Lippenspalte, beidseitig	Q37.5	Spalte harter/weicher Gaumen m einseitiger Lippenspalte
Q36.1	Lippenspalte, median	Q37.8	Gaumenspalte, nnbez, m beidseitiger Lippenspalte
Q36.9	Lippenspalte, einseitig	Q37.9	Gaumenspalte, nnbez, m einseitiger Lippenspalte

Prozedur D03-2

27.62.00↔	Korrektur einer Gaumenspalte, n.n.bez.	30.3x.13↔	Vollständige Laryngektomie, Rekonstruktion mit gestieltem regionalen Lappen
27.62.10↔	Primäre plastische Rekonstruktion am knöchernen Gaumen ohne Knochentransplantat	30.3x.14↔	Vollständige Laryngektomie, Rekonstruktion mit gestieltem Fernlappen
27.62.11↔	Primäre plastische Rekonstruktion am knöchernen Gaumen mit Knochentransplantat	30.3x.15↔	Vollständige Laryngektomie, Rekonstruktion mit freiem mikrovaskulär-anastomosierten Transplantat
27.62.12↔	Primäre plastische Rekonstruktion am weichen Gaumen	30.3x.16↔	Vollständige Laryngektomie, Rekonstruktion mit freiem Darmtransplantat
27.62.20↔	Sekundäre plastische Rekonstruktion am knöchernen Gaumen ohne Knochentransplantat	30.3x.17↔	Vollständige Laryngektomie, Rekonstruktion mit Magenhochzug
27.62.21↔	Sekundäre plastische Rekonstruktion am knöchernen Gaumen mit Knochentransplantat	30.3x.19↔	Vollständige Laryngektomie, sonstige Rekonstruktion
27.62.22↔	Sekundäre plastische Rekonstruktion am weichen Gaumen	30.3x.99↔	Vollständige Laryngektomie, sonstige
27.62.99↔	Korrektur einer Gaumenspalte, sonstige	30.4x.00↔	Radikale Laryngektomie, n.n.bez.
27.63.00↔	Revision der Korrektur einer Gaumenspalte, n.n.bez.	30.4x.10↔	Radikale Laryngektomie, mit Pharyngektomie, ohne Rekonstruktion
27.63.10↔	Revision der Korrektur einer Gaumenspalte, Kieferplastik	30.4x.11↔	Radikale Laryngektomie, mit Pharyngektomie, Rekonstruktion mit lokaler Schleimhaut
27.63.11↔	Revision der Korrektur einer Gaumenspalte, Kieferplastik mit Osteoplastik	30.4x.12↔	Radikale Laryngektomie, mit Pharyngektomie, Rekonstruktion mit nicht vaskularisiertem Transplantat
27.63.20↔	Revision der Korrektur einer Gaumenspalte, Sekundäroperation der Kieferspalte	30.4x.13↔	Radikale Laryngektomie, mit Pharyngektomie, Rekonstruktion mit gestieltem regionalen Lappen
27.63.99↔	Revision der Korrektur einer Gaumenspalte, sonstige	30.4x.14↔	Radikale Laryngektomie, mit Pharyngektomie, Rekonstruktion mit gestieltem Lappen
27.64↔	Einsetzen eines Gaumenimplantates	30.4x.15↔	Radikale Laryngektomie, mit Pharyngektomie, Rekonstruktion mit freiem mikrovaskulär-anastomosierten Transplantat
27.69.00↔	Sonstige plastische Rekonstruktion am Gaumen, n.n.bez.	30.4x.16↔	Radikale Laryngektomie, mit Pharyngektomie, Rekonstruktion mit freiem Darmtransplantat
27.69.10↔	Plastische Rekonstruktion am weichen Gaumen	30.4x.17↔	Radikale Laryngektomie, mit Pharyngektomie, Rekonstruktion mit Magenhochzug
27.69.11↔	Plastische Rekonstruktion am knöchernen Gaumen	30.4x.19↔	Radikale Laryngektomie, mit Pharyngektomie, sonstige Rekonstruktion
27.69.99↔	Sonstige plastische Rekonstruktion am Gaumen, sonstige	30.4x.20↔	Radikale Laryngektomie, mit Pharyngektomie und Schilddrüsenresektion, ohne Rekonstruktion
27.73↔	Plastische Rekonstruktion an der Uvula	30.4x.21↔	Radikale Laryngektomie, mit Pharyngektomie und Schilddrüsenresektion, Rekonstruktion mit lokaler Schleimhaut
29.33.00↔	(Partielle) Pharyngektomie, n.n.bez.	30.4x.22↔	Radikale Laryngektomie, mit Pharyngektomie und Schilddrüsenresektion, Rekonstruktion mit nicht vaskularisiertem Transplantat
29.33.10↔	Partielle Pharyngektomie, ohne Rekonstruktion	30.4x.23↔	Radikale Laryngektomie, mit Pharyngektomie und Schilddrüsenresektion, Rekonstruktion mit gestieltem regionalen Lappen
29.33.11↔	Partielle Pharyngektomie, Rekonstruktion mit gestieltem regionalen oder Fernlappen	30.4x.24↔	Radikale Laryngektomie, mit Pharyngektomie und Schilddrüsenresektion, Rekonstruktion mit gestieltem Lappen
29.33.12↔	Partielle Pharyngektomie, Rekonstruktion mit freiem mikrovaskulär-anastomosierten Transplantat	30.4x.25↔	Radikale Laryngektomie, mit Pharyngektomie und Schilddrüsenresektion, Rekonstruktion mit freiem mikrovaskulär-anastomosierten Transplantat
29.33.20↔	Totale Pharyngektomie, Rekonstruktion mit gestieltem regionalen oder Fernlappen	30.4x.26↔	Radikale Laryngektomie, mit Pharyngektomie und Schilddrüsenresektion, Rekonstruktion mit freiem Darmtransplantat
29.33.21↔	Totale Pharyngektomie, Rekonstruktion mit freiem mikrovaskulär-anastomosierten Transplantat, freiem Darmtransplantat oder Magenhochzug	30.4x.27↔	Radikale Laryngektomie, mit Pharyngektomie und Schilddrüsenresektion, Rekonstruktion mit Magenhochzug
29.33.99↔	(Partielle) Pharyngektomie, sonstige	30.4x.29↔	Radikale Laryngektomie, mit Pharyngektomie und Schilddrüsenresektion, sonstige Rekonstruktion
29.4x.00↔	Plastische Rekonstruktion am Pharynx, n.n.bez.	30.4x.99↔	Radikale Laryngektomie, sonstige
29.4x.10↔	Plastische Rekonstruktion am Pharynx, mit lokaler Schleimhaut oder freiem Hautlappen		
29.4x.11↔	Plastische Rekonstruktion am Pharynx, mit gestieltem myokutanen Lappen		
29.4x.12↔	Plastische Rekonstruktion am Pharynx, mit mikrovaskulär anastomosiertem Transplantat, Darmtransplantat oder Magenhochzug		
29.4x.99↔	Plastische Rekonstruktion am Pharynx, sonstige		
29.59↔	Sonstige plastische Rekonstruktion am Pharynx		
30.3x.00↔	Vollständige Laryngektomie, n.n.bez.		
30.3x.10↔	Vollständige Laryngektomie, ohne Rekonstruktion		
30.3x.11↔	Vollständige Laryngektomie, Rekonstruktion mit lokaler Schleimhaut		
30.3x.12↔	Vollständige Laryngektomie, Rekonstruktion mit nicht vaskularisiertem Transplantat		

ADRG D04**Bignathe Osteotomie und komplexe Eingriffe am Kiefer**

Prozedur in Tabelle D04-1 und Prozedur in Tabelle D04-2 oder Prozedur in Tabelle D04-3 oder Prozedur in Tabelle D04-4 und Prozedur in Tabelle D04-5

DRG D04Z**Bignathe Osteotomie und komplexe Eingriffe am Kiefer****Prozedur D04-1**

- | | |
|--|--|
| 76.62.00↔ Offene Osteoplastik [Osteotomie] am Ramus mandibulae, n.n.bez. | 76.63.11↔ Osteoplastik [Osteotomie] im frontalen Alveolarkambereich oder mit Kontinuitätsdurchtrennung am horizontalen Mandibulaast ohne Distraction |
| 76.62.10↔ Offene Osteoplastik [Osteotomie] am Ramus mandibulae, ohne Distraction | 76.63.12↔ Osteoplastik [Osteotomie] zur Kinnverlagerung ohne Distraction |
| 76.62.20↔ Offene Osteoplastik [Osteotomie] am Ramus mandibulae, mit Distraction | 76.63.20↔ Verlagerung des Alveolarfortsatzes durch horizontale Distraction nach Osteotomie |
| 76.62.99↔ Offene Osteoplastik [Osteotomie] am Ramus mandibulae, sonstige | 76.63.21↔ Verlagerung der Mandibula durch Distraction nach Osteotomie im horizontalen Mandibulaast |
| 76.63.00↔ Osteoplastik [Osteotomie] am Corpus mandibulae, n.n.bez. | 76.63.99↔ Osteoplastik [Osteotomie] am Corpus mandibulae, sonstige |
| 76.63.10↔ Osteoplastik [Osteotomie] im seitlichen Alveolarkambereich oder mit frontaler Kontinuitätsdurchtrennung der Mandibula ohne Distraction | 76.64↔ Sonstige orthognathische Chirurgie an der Mandibula |

Prozedur D04-2

- | | |
|--|---|
| 76.65.00↔ Segmentale Osteoplastik [Osteotomie] der Maxilla, n.n.bez. | 76.66.10↔ Totale Osteoplastik [Osteotomie] der Maxilla ohne Distraction |
| 76.65.10↔ Segmentale Osteoplastik [Osteotomie] der Maxilla, ohne Distraction | 76.66.20↔ Osteotomie der Maxilla in der Le-Fort-I-Ebene in einem Stück mit Distraction |
| 76.65.20↔ Osteotomie der Maxilla im frontalen Alveolarkambereich, mit Distraction | 76.66.21↔ Osteotomie der Maxilla in der Le-Fort-I-Ebene in zwei Stücken mit Distraction |
| 76.65.21↔ Osteotomie der Maxilla im seitlichen Alveolarkambereich, mit Distraction | 76.66.22↔ Osteotomie der Maxilla in der Le-Fort-I-Ebene in drei oder mehr Stücken mit Distraction |
| 76.65.22↔ Osteotomie der Maxilla im frontalen und seitlichen Alveolarkambereich in mehreren Segmenten, mit Distraction | 76.66.30↔ Plastische Rekonstruktion und Augmentation der Maxilla durch totale Auflagerungsplastik |
| 76.65.99↔ Segmentale Osteoplastik [Osteotomie] der Maxilla, sonstige | 76.66.99↔ Totale Osteoplastik [Osteotomie] der Maxilla, sonstige |
| 76.66.00↔ Totale Osteoplastik [Osteotomie] der Maxilla, n.n.bez. | |

Prozedur D04-3

- | | |
|---|---|
| 76.5x.60↔ Implantation einer Endoprothese am Kiefergelenk | 76.5x.71↔ Implantation einer Totalendoprothese am Kiefergelenk mit CAD-CAM gefertigten Komponenten (L) |
| 76.5x.61↔ Wechsel einer Endoprothese am Kiefergelenk | |
| 76.5x.70↔ Implantation einer Totalendoprothese am Kiefergelenk mit vorgefertigten Komponenten (L) | 76.79.40↔ Sonstige offene Reposition kombinierter Mittelgesichtsfrakturen (Mehrfachfraktur) |

Prozedur D04-4

- | | |
|--|--|
| 76.63.00↔ Osteoplastik [Osteotomie] am Corpus mandibulae, n.n.bez. | 76.63.99↔ Osteoplastik [Osteotomie] am Corpus mandibulae, sonstige |
| 76.63.10↔ Osteoplastik [Osteotomie] im seitlichen Alveolarkambereich oder mit frontaler Kontinuitätsdurchtrennung der Mandibula ohne Distraction | 76.64↔ Sonstige orthognathische Chirurgie an der Mandibula |
| 76.63.11↔ Osteoplastik [Osteotomie] im frontalen Alveolarkambereich oder mit Kontinuitätsdurchtrennung am horizontalen Mandibulaast ohne Distraction | 76.72↔ Offene Reposition einer Jochbein- und Jochbogenfraktur |
| 76.63.12↔ Osteoplastik [Osteotomie] zur Kinnverlagerung ohne Distraction | 76.74↔ Offene Reposition einer Maxillafraktur |
| 76.63.20↔ Verlagerung des Alveolarfortsatzes durch horizontale Distraction nach Osteotomie | 76.77.00↔ Offene Reposition einer Processus alveolaris-Fraktur, n.n.bez. |
| 76.63.21↔ Verlagerung der Mandibula durch Distraction nach Osteotomie im horizontalen Mandibulaast | 76.77.10↔ Offene Reposition einer Processus alveolaris-Fraktur der Maxilla |
| | 76.77.11↔ Offene Reposition einer Processus alveolaris-Fraktur der Mandibula |
| | 76.77.99↔ Offene Reposition einer Processus alveolaris-Fraktur, sonstige |

Prozedur D04-5

- | | |
|---|--|
| 76.76.00↔ Offene Reposition einer Mandibulafraktur, n.n.bez. | 76.76.99↔ Offene Reposition einer Mandibulafraktur, sonstige |
| 76.76.10↔ Offene Reposition einer Einfachfraktur des Corpus mandibulae | 76.77.00↔ Offene Reposition einer Processus alveolaris-Fraktur, n.n.bez. |
| 76.76.11↔ Offene Reposition einer Mehrfachfraktur des Corpus mandibulae | 76.77.10↔ Offene Reposition einer Processus alveolaris-Fraktur der Maxilla |
| 76.76.20↔ Offene Reposition (von außen) einer Einfach- oder Mehrfachfraktur des Ramus mandibulae | 76.77.11↔ Offene Reposition einer Processus alveolaris-Fraktur der Mandibula |
| 76.76.21↔ Offene Reposition (transoral) einer Einfach- oder Mehrfachfraktur des Ramus mandibulae | 76.77.99↔ Offene Reposition einer Processus alveolaris-Fraktur, sonstige |
| 76.76.30↔ Offene Reposition (transoral oder von außen) einer Fraktur des Processus articularis mandibulae | |

ADRG D05 Komplexe Eingriffe an den Speicheldrüsen

Prozedur in Tabelle D05-3

DRG D05A Komplexe Parotidektomie

Prozedur in Tabelle D05-4 und Hauptdiagnose in Tabelle D05-1 oder Hauptdiagnose in Tabelle D05-2

DRG D05B Komplexe Eingriffe an den Speicheldrüsen ausser komplexe Parotidektomien**Hauptdiagnose D05-1**

D11.0 Gutartige Neubildung Parotis

Hauptdiagnose D05-2

C07	Bösartige Neubildung der Parotis	C08.8	BNB: Große Speicheldrüsen, mehrere Teilbereiche überlapp
C08.0	Bösartige Neubildung: Glandula submandibularis	C08.9	Bösartige Neubildung: Große Speicheldrüse, nnbez
C08.1	Bösartige Neubildung: Glandula sublingualis		

Prozedur D05-3

26.31.00↔	Partielle Sialoadenektomie, n.n.bez.	26.32.11↔	Vollständige Parotidektomie mit Erhaltung des N. fazialis, mit intraoperatives Fazialismonitoring
26.31.10↔	Partielle Parotidektomie ohne intraoperatives Fazialismonitoring	26.32.20↔	Vollständige Parotidektomie mit Resektion und Rekonstruktion des N. fazialis
26.31.11↔	Partielle Parotidektomie mit intraoperatives Fazialismonitoring	26.32.30↔	Vollständige Resektion Glandula submandibularis
26.31.99↔	Partielle Sialoadenektomie, sonstige	26.32.99↔	Vollständige Sialoadenektomie, sonstige
26.32.00↔	Vollständige Sialoadenektomie, n.n.bez.		
26.32.10↔	Vollständige Parotidektomie mit Erhaltung des N. fazialis, ohne intraoperatives Fazialismonitoring		

Prozedur D05-4

26.32.00↔	Vollständige Sialoadenektomie, n.n.bez.	26.32.20↔	Vollständige Parotidektomie mit Resektion und Rekonstruktion des N. fazialis
26.32.10↔	Vollständige Parotidektomie mit Erhaltung des N. fazialis, ohne intraoperatives Fazialismonitoring	26.32.30↔	Vollständige Resektion Glandula submandibularis
26.32.11↔	Vollständige Parotidektomie mit Erhaltung des N. fazialis, mit intraoperatives Fazialismonitoring	26.32.99↔	Vollständige Sialoadenektomie, sonstige

ADRG D06 Aufwändige Eingriffe an Nasennebenhöhle, Mastoid, Mittelohr und andere Eingriffe an der Speicheldrüse

Mindestens eine Prozedur in Tabelle D06-2

DRG D06A Aufwändige Eingriffe an Nasennebenhöhle, Mastoid, Mittelohr und andere Eingriffe an der Speicheldrüse, mit komplexer Tympanoplastik oder Alter < 6 Jahre

(Alter < 16 Jahre oder Prozedur in Tabelle D06-3) und (Alter < 6 Jahre oder Prozedur in Tabelle D06-3)

DRG D06B Aufwändige Eingriffe an Nasennebenhöhle, Mastoid, Mittelohr und andere Eingriffe an der Speicheldrüse, ohne komplexe Tympanoplastik, Alter > 5 und < 16 Jahre, oder komplexer Eingriff an Mastoid oder NNH oder mit komplexer Diagnose, Alter > 15 Jahre

Alter < 16 Jahre oder Prozedur in Tabelle D06-3 oder Prozedur in Tabelle D06-4 oder Prozedur in Tabelle D06-5 oder Hauptdiagnose in Tabelle D06-1

DRG D06C Aufwändige Eingriffe an Nasennebenhöhle, Mastoid, Mittelohr und andere Eingriffe an der Speicheldrüse, ohne komplexe Tympanoplastik, ohne komplexen Eingriff an Mastoid oder NNH, ohne komplexe Diagnose, Alter > 15 Jahre**Hauptdiagnose D06-1**

C00.0	Bösartige Neubildung: Äußere Oberlippe	C00.4	Bösartige Neubildung: Unterlippe, Innenseite
C00.1	Bösartige Neubildung: Äußere Unterlippe	C00.5	Bösartige Neubildung: Lippe, nnbez, Innenseite
C00.2	Bösartige Neubildung: Äußere Lippe, nicht näher bezeichnet	C00.6	Bösartige Neubildung: Lippenkommissur
C00.3	Bösartige Neubildung: Oberlippe, Innenseite	C00.8	BNB: Lippe, mehrere Teilbereiche überlappend

C00.9	Bösartige Neubildung: Lippe, nicht näher bezeichnet	C11.0	Bösartige Neubildung: Obere Wand des Nasopharynx
C01	Bösartige Neubildung des Zungengrundes	C11.1	Bösartige Neubildung: Hinterwand des Nasopharynx
C02.0	Bösartige Neubildung: Zungenrücken	C11.2	Bösartige Neubildung: Seitenwand des Nasopharynx
C02.1	Bösartige Neubildung: Zungenrand	C11.3	Bösartige Neubildung: Vorderwand des Nasopharynx
C02.2	Bösartige Neubildung: Zungenunterfläche	C11.8	BNB: Nasopharynx, mehrere Teilbereiche überlappend
C02.3	BNB: Vordere zwei Drittel der Zunge, Bereich nnbez	C11.9	Bösartige Neubildung: Nasopharynx, nicht näher bezeichnet
C02.4	Bösartige Neubildung: Zungentonsille	C12	Bösartige Neubildung des Recessus piriformis
C02.8	BNB: Zunge, mehrere Teilbereiche überlappend	C13.0	Bösartige Neubildung: Regio postcricioidea
C02.9	Bösartige Neubildung: Zunge, nicht näher bezeichnet	C13.1	BNB: Aryepiglottische Falte, hypopharyngeale Seite
C03.0	Bösartige Neubildung: Oberkieferzahnfleisch	C13.2	Bösartige Neubildung: Hinterwand des Hypopharynx
C03.1	Bösartige Neubildung: Unterkieferzahnfleisch	C13.8	BNB: Hypopharynx, mehrere Teilbereiche überlappend
C03.9	Bösartige Neubildung: Zahnfleisch, nicht näher bezeichnet	C13.9	Bösartige Neubildung: Hypopharynx, nicht näher bezeichnet
C04.0	Bösartige Neubildung: Vorderer Teil des Mundbodens	C14.0	Bösartige Neubildung: Pharynx, nicht näher bezeichnet
C04.1	Bösartige Neubildung: Seitlicher Teil des Mundbodens	C14.2	BNB: Lymphatischer Rachenring [Waldeyer]
C04.8	BNB: Mundboden, mehrere Teilbereiche überlappend	C14.8	BNB: Lippe, Mundhöhle u Pharynx, mehr Teilber überlapp
C04.9	Bösartige Neubildung: Mundboden, nicht näher bezeichnet	C30.0	Bösartige Neubildung: Nasenhöhle
C05.0	Bösartige Neubildung: Harter Gaumen	C30.1	Bösartige Neubildung: Mittelohr
C05.1	Bösartige Neubildung: Weicher Gaumen	C31.0	Bösartige Neubildung: Sinus maxillaris [Kieferhöhle]
C05.2	Bösartige Neubildung: Uvula	C31.1	Bösartige Neubildung: Sinus ethmoidalis [Siebbeinzellen]
C05.8	BNB: Gaumen, mehrere Teilbereiche überlappend	C31.2	Bösartige Neubildung: Sinus frontalis [Stirnhöhle]
C05.9	Bösartige Neubildung: Gaumen, nicht näher bezeichnet	C31.3	Bösartige Neubildung: Sinus sphenoidalis [Keilbeinhöhle]
C06.0	Bösartige Neubildung: Wangenschleimhaut	C31.8	BNB: Nasennebenhöhlen, mehrere Teilbereiche überlappend
C06.1	Bösartige Neubildung: Vestibulum oris	C31.9	Bösartige Neubildung: Nasennebenhöhle, nnbez
C06.2	Bösartige Neubildung: Retromolarregion	C32.0	Bösartige Neubildung: Glottis
C06.8	BNB: Sonst u nnbez Teile Mund, mehrere Teilber überlapp	C32.1	Bösartige Neubildung: Supraglottis
C06.9	Bösartige Neubildung: Mund, nicht näher bezeichnet	C32.2	Bösartige Neubildung: Subglottis
C07	Bösartige Neubildung der Parotis	C32.3	Bösartige Neubildung: Larynxknorpel
C08.0	Bösartige Neubildung: Glandula submandibularis	C32.8	BNB: Larynx, mehrere Teilbereiche überlappend
C08.1	Bösartige Neubildung: Glandula sublingualis	C32.9	Bösartige Neubildung: Larynx, nicht näher bezeichnet
C08.8	BNB: Große Speicheldrüsen, mehrere Teilbereiche überlapp	C39.0	Bösartige Neubildung: Obere Atemwege, Teil nnbez
C08.9	Bösartige Neubildung: Große Speicheldrüse, nnbez	C46.2	Kaposi-Sarkom Gaumen
C09.0	Bösartige Neubildung: Fossa tonsillaris	C76.0	BNB ungenau bezeichneter Lok: Kopf, Gesicht u Hals
C09.1	Bösartige Neubildung: Gaumenbogen (vorderer) (hinterer)	H70.0	Akute Mastoiditis
C09.8	BNB: Tonsille, mehrere Teilbereiche überlappend	H70.1	Chronische Mastoiditis
C09.9	Bösartige Neubildung: Tonsille, nicht näher bezeichnet	K10.20	Maxill Absz oh Ang Ausbreit n retromaxill/Fossa canina
C10.0	Bösartige Neubildung: Vallecula epiglottica	K10.21	Maxill Absz m Ang Ausbreit n retromaxill/Fossa canina
C10.1	Bösartige Neubildung: Vorderfläche der Epiglottis	K10.28	Sonst nbez entzündl Zustand Kiefer
C10.2	Bösartige Neubildung: Seitenwand des Oropharynx	K11.3	Speicheldrüsenabszeß
C10.3	Bösartige Neubildung: Hinterwand des Oropharynx	K12.20	Mund- (Boden-) Phlegmone
C10.4	Bösartige Neubildung: Kiemengang	K12.21	SubmandAbsz oA Ausbreit n mediast/parapharyng/zervik
C10.8	BNB: Oropharynx, mehrere Teilbereiche überlappend	K12.22	SubmandAbsz m Ausbreit n mediast/parapharyng/zervik
C10.9	Bösartige Neubildung: Oropharynx, nicht näher bezeichnet	K12.28	Sonst Phlegmon u Absz Mund

Prozedur D06-2

19.52↔	Tympanoplastik Typ II	19.9x.19↔	Mikrochirurgische Operationen am Mittelohr, sonstige
19.53↔	Tympanoplastik Typ III	19.9x.99↔	Sonstige plastische Rekonstruktion am Mittelohr, sonstige
19.54↔	Tympanoplastik Typ IV	20.23.00↔	Inzision am Mittelohr, n.n.bez.
19.55↔	Tympanoplastik Typ V	20.23.10↔	Antrotomie
19.56.00↔	Tympanoplastik und Ossikuloplastik, n.n.bez.	20.23.11↔	Attikotomie
19.56.10↔	Tympanoplastik mit Antrotomie, Attikotomie, Attikoantrotomie oder Mastoidektomie: Ohne Implantation einer Prothese oder mit Implantation eines autogenen Ossikels	20.23.12↔	Tympanotomie mit Abdichtung der runden und/oder ovalen Fenstermembran
19.56.11↔	Tympanoplastik mit Antrotomie, Attikotomie, Attikoantrotomie oder Mastoidektomie: Mit Implantation einer alloplastischen, allogen oder xenogenen Prothese	20.23.13↔	Explorative Tympanotomie
19.56.20↔	Tympanoplastik mit Anlage einer Ohrdikalhöhle (offene Kavität): Ohne Implantation einer Prothese oder mit Implantation eines autogenen Ossikels	20.23.99↔	Inzision am Mittelohr, sonstige
19.56.21↔	Tympanoplastik mit Anlage einer Ohrdikalhöhle (offene Kavität): Mit Implantation einer alloplastischen, allogen oder xenogenen Prothese	20.41↔	Einfache Mastoidektomie
19.56.99↔	Tympanoplastik und Ossikuloplastik, sonstige	20.42.00↔	Radikale Mastoidektomie, n.n.bez.
19.6↔	Revision einer Tympanoplastik	20.42.10↔	Mastoidektomie: Mit Freilegung des Fazialiskanals: Ohne Dekompression des Nerven
19.9x.00↔	Sonstige plastische Rekonstruktion am Mittelohr, n.n.bez.	20.42.11↔	Mastoidektomie: Mit Freilegung des Fazialiskanals: Mit Dekompression des Nerven
19.9x.10↔	Mikrochirurgische Operationen am Mittelohr, n.n.bez.	20.42.20↔	Mastoidektomie: subtotale Resektion des Felsenbeins (subtotale Petrosektomie), n.n.bez.
19.9x.11↔	Verkleinerung einer Radikalhöhle	20.42.21↔	Mastoidektomie: subtotale Resektion des Felsenbeins (subtotale Petrosektomie) ohne Obliteration
19.9x.12↔	Rekonstruktion des Mittelohres: Reimplantation / Rekonstruktion der hinteren Gehörgangswand	20.42.22↔	Mastoidektomie: subtotale Resektion des Felsenbeins (subtotale Petrosektomie) mit Obliteration von Fettgewebe
19.9x.13↔	Rekonstruktion des Mittelohres	20.42.23↔	Mastoidektomie: subtotale Resektion des Felsenbeins (subtotale Petrosektomie) mit Obliteration von Muskelgewebe
19.9x.14↔	Verschluss einer Mastoid-Fistel	20.42.24↔	Mastoidektomie: subtotale Resektion des Felsenbeins (subtotale Petrosektomie) mit Obliteration von Fett- und Muskelgewebe
		20.42.30↔	Mastoidektomie: Partielle Resektion des Felsenbeins, n.n.bez.

20.42.31↔	Mastoidektomie: Partielle Resektion des Felsenbeins ohne Obliteration	22.53↔	Inzision an mehreren Nasennebenhöhlen
20.42.32↔	Mastoidektomie: Partielle Resektion des Felsenbeins mit Obliteration von Fettgewebe	22.60↔	Sinusektomie, n.n.bez.
20.42.33↔	Mastoidektomie: Partielle Resektion des Felsenbeins mit Obliteration von Muskelgewebe	22.61↔	Exzision einer Läsion am Sinus maxillaris durch den Zugang nach Caldwell-Luc
20.42.34↔	Mastoidektomie: Partielle Resektion des Felsenbeins mit Obliteration von Fett- und Muskelgewebe	22.62↔	Exzision einer Läsion am Sinus maxillaris durch anderen Zugang
20.42.99↔	Radikale Mastoidektomie, sonstige	22.63.00↔	Ethmoidektomie, n.n.bez.
20.49↔	Sonstige Mastoidektomie	22.63.10↔	Ethmoidektomie von außen
20.51.00↔	Exzision einer Läsion am Mittelohr, n.n.bez.	22.63.11↔	Ethmoidektomie, endonasal oder transmaxillär
20.51.10↔	Exzision einer Läsion an der Paukenhöhle	22.63.99↔	Ethmoidektomie, sonstige
20.51.11↔	Exzision einer Läsion an der Pyramidenspitze	22.64↔	Sphenoidektomie
20.51.12↔	Exzision einer Läsion an der Otobasis	22.71↔	Verschluss einer Nasennebenhöhlenfistel
20.51.99↔	Exzision einer Läsion am Mittelohr, sonstige	22.79.00↔	Rekonstruktion einer Nasennebenhöhle, n.n.bez.
20.71↔	Endolymphatischer Shunt	22.79.10↔	Rekonstruktion des Stirnbeins
20.72.00↔	Injektion am Innenohr, n.n.bez.	22.79.11↔	Rekonstruktion oder Kranialisierung einer Stirnhöhlenwand
20.72.10↔	Destruktion durch Injektion in die Bogengänge	22.79.19↔	Sonstige Rekonstruktion einer Nasennebenhöhle
20.72.11↔	Destruktion durch Injektion in das Innenohr	22.9x.00↔	Sonstige Operationen an den Nasennebenhöhlen, n.n.bez.
20.72.12↔	Destruktion durch Injektion in das Vestibulum	22.9x.10↔	Sonstige Operationen an der Kieferhöhle
20.72.13↔	Destruktion durch Injektion in Bogengänge, Innenohr und Vestibulum	22.9x.11↔	Sonstige Operationen an Siebbein und Keilbeinhöhle
20.72.14↔	Labyrinthdestruktion durch Injektion	22.9x.12↔	Sonstige Operationen an der Stirnhöhle
20.72.99↔	Injektion am Innenohr, sonstige	22.9x.13↔	Sanierung von Sinus ethmoidalis und einer/mehreren anderen Nasennebenhöhlen
20.79.00↔	Sonstige Inzision, Exzision und Destruktion am Innenohr, n.n.bez.	22.9x.14↔	Sphenoethmoidektomie
20.79.10↔	Exzision einer Läsion am Labyrinth	22.9x.20↔	Operationen an mehreren Nasennebenhöhlen, radikal
20.79.11↔	Kochleosaccotomie	22.9x.21↔	Operationen an mehreren Nasennebenhöhlen, radikal mit Einbruch in die Flügelgaumengrube
20.79.20↔	Labyrinthektomie, transtympanal	22.9x.22↔	Operationen an mehreren Nasennebenhöhlen, endonasal, mit Entlastung eines Abszesses
20.79.21↔	Labyrinthektomie, transmastoidal	22.9x.23↔	Operationen an mehreren Nasennebenhöhlen, endonasal, mit Darstellung der Schädelbasis (endonasale Pansinusoperation)
20.79.22↔	Labyrinthdestruktion, transtympanal	22.9x.24↔	Operationen an mehreren Nasennebenhöhlen, endonasal, mit Teilentfernung der Lamina papyracea oder Schlitzzung der Periorbita
20.79.23↔	Labyrinthdestruktion, transmastoidal	22.9x.25↔	Operationen an mehreren Nasennebenhöhlen, kombiniert endonasal und von außen
20.79.99↔	Sonstige Inzision, Exzision und Destruktion am Innenohr, sonstige	22.9x.29↔	Operationen an mehreren Nasennebenhöhlen, sonstige
20.92↔	Revision einer Mastoidektomie	22.9x.99↔	Sonstige Operationen an den Nasennebenhöhlen, sonstige
20.93↔	Plastische Rekonstruktion am runden und ovalen Fenster	26.12↔	Offene Biopsie an Speicheldrüse oder -gang
22.02↔	Aspiration oder Spülung einer Nasennebenhöhle per Vias naturales	26.21↔	Marsupialisation einer Speicheldrüsenzyste
22.2x.00↔	Endonasale Nasennebenhöhlen-Eröffnung, n.n.bez.	26.29.00↔	Sonstige Exzision einer Läsion an einer Speicheldrüse, n.n.bez.
22.2x.10↔	Infundibulotomie ohne Kieferhöhlenfensterung	26.29.10↔	Destruktion einer Speicheldrüse, n.n.bez.
22.2x.11↔	Infundibulotomie mit Kieferhöhlenfensterung	26.29.99↔	Sonstige Exzision einer Läsion an einer Speicheldrüse, sonstige
22.2x.20↔	Endonasale Nasennebenhöhlen-Eröffnung durch Ballondilatation, n.n.bez.	26.30↔	Sialadenektomie, n.n.bez.
22.2x.21↔	Endonasale Nasennebenhöhlen-Eröffnung durch Ballondilatation, Keilbeinhöhle	26.41.00↔	Naht einer Risswunde an einer Speicheldrüse, n.n.bez.
22.2x.22↔	Endonasale Nasennebenhöhlen-Eröffnung durch Ballondilatation, Stirnhöhle	26.41.10↔	Naht einer Risswunde an einem Speicheldrüsengang
22.2x.23↔	Endonasale Nasennebenhöhlen-Eröffnung durch Ballondilatation, Kieferhöhle	26.41.99↔	Naht einer Risswunde an einer Speicheldrüse, sonstige
22.2x.28↔	Endonasale Nasennebenhöhlen-Eröffnung durch Ballondilatation, mehrere Nasennebenhöhlen	26.42↔	Verschluss einer Speicheldrüsenfistel
22.2x.29↔	Endonasale Nasennebenhöhlen-Eröffnung durch Ballondilatation, sonstige	26.49.00↔	Sonstige plastische Rekonstruktion an Speicheldrüse oder -gang, n.n.bez.
22.2x.99↔	Sonstige Endonasale Nasennebenhöhlen-Eröffnung	26.49.10↔	Fistulisierung einer Speicheldrüse
22.31↔	Radikale Kieferhöhlen-Operation	26.49.11↔	Transplantation einer Speicheldrüsengangöffnung
22.41.00↔	Sinusotomie des Sinus frontalis, n.n.bez.	26.49.12↔	Verlagerung eines Speicheldrüsenausführungsganges
22.41.10↔	Sinusotomie des Sinus frontalis von außen	26.49.99↔	Sonstige plastische Rekonstruktion an Speicheldrüse oder -gang, sonstige
22.41.11↔	Sinusotomie des Sinus frontalis, endonasal	26.99.00↔	Sonstige Operation an Speicheldrüse und -gang, n.n.bez.
22.41.12↔	Sinusotomie des Sinus frontalis, Anlage einer Mediandrainage	26.99.10↔	Unterbindung des Ductus parotideus (Stenon-Gang)
22.41.99↔	Sinusotomie des Sinus frontalis, sonstige	26.99.20↔	Interventionelle Sialendoskopie, n.n.bez.
22.42.00↔	Sinusektomie des Sinus frontalis, n.n.bez.	26.99.21↔	Interventionelle Sialendoskopie mit Dilatation
22.42.10↔	Osteoplastische Stirnhöhlenoperation mit Obliteration	26.99.22↔	Interventionelle Sialendoskopie mit Entfernung eines Fremdkörpers oder Steines
22.42.11↔	Osteoplastische Stirnhöhlenoperation ohne Obliteration	26.99.23↔	Interventionelle Sialendoskopie mit intraduktaler Lithotripsie und Entfernung von Fragmenten
22.42.99↔	Sinusektomie des Sinus frontalis, sonstige	26.99.24↔	Interventionelle Sialendoskopie mit Einsatz eines Lasers
22.50↔	Sinusotomie, n.n.bez.	26.99.29↔	Interventionelle Sialendoskopie, sonstige
22.51↔	Ethmoidotomie	26.99.99↔	Sonstige Operation an Speicheldrüse und -gang, sonstige
22.52↔	Sphenoidotomie	27.0‡↔	Drainage an Gesicht und Mundboden

Prozedur D06-3

- 19.52↔ Tympanoplastik Typ II
- 19.53↔ Tympanoplastik Typ III
- 19.54↔ Tympanoplastik Typ IV
- 19.55↔ Tympanoplastik Typ V
- 19.56.00↔ Tympanoplastik und Ossikuloplastik, n.n.bez.
- 19.56.10↔ Tympanoplastik mit Antrotomie, Attikotomie, Attikoantrotomie oder Mastoidektomie: Ohne Implantation einer Prothese oder mit Implantation eines autogenen Ossikels
- 19.56.11↔ Tympanoplastik mit Antrotomie, Attikotomie, Attikoantrotomie oder Mastoidektomie: Mit Implantation einer alloplastischen, allogenen oder xenogenen Prothese
- 19.56.20↔ Tympanoplastik mit Anlage einer Ohrdrüsenhöhle (offene Kavität): Ohne Implantation einer Prothese oder mit Implantation eines autogenen Ossikels
- 19.56.21↔ Tympanoplastik mit Anlage einer Ohrdrüsenhöhle (offene Kavität): Mit Implantation einer alloplastischen, allogenen oder xenogenen Prothese
- 19.56.99↔ Tympanoplastik und Ossikuloplastik, sonstige

Prozedur D06-4

- 20.41↔ Einfache Mastoidektomie
- 20.42.00↔ Radikale Mastoidektomie, n.n.bez.
- 20.42.10↔ Mastoidektomie: Mit Freilegung des Fazialiskanals: Ohne Dekompression des Nerven
- 20.42.11↔ Mastoidektomie: Mit Freilegung des Fazialiskanals: Mit Dekompression des Nerven
- 20.42.20↔ Mastoidektomie: subtotale Resektion des Felsenbeins (subtotale Petrosektomie), n.n.bez.
- 20.42.21↔ Mastoidektomie: subtotale Resektion des Felsenbeins (subtotale Petrosektomie) ohne Obliteration
- 20.42.22↔ Mastoidektomie: subtotale Resektion des Felsenbeins (subtotale Petrosektomie) mit Obliteration von Fettgewebe
- 20.42.23↔ Mastoidektomie: subtotale Resektion des Felsenbeins (subtotale Petrosektomie) mit Obliteration von Muskelgewebe
- 20.42.24↔ Mastoidektomie: subtotale Resektion des Felsenbeins (subtotale Petrosektomie) mit Obliteration von Fett- und Muskelgewebe
- 20.42.30↔ Mastoidektomie: Partielle Resektion des Felsenbeins, n.n.bez.
- 20.42.31↔ Mastoidektomie: Partielle Resektion des Felsenbeins ohne Obliteration
- 20.42.32↔ Mastoidektomie: Partielle Resektion des Felsenbeins mit Obliteration von Fettgewebe
- 20.42.33↔ Mastoidektomie: Partielle Resektion des Felsenbeins mit Obliteration von Muskelgewebe
- 20.42.34↔ Mastoidektomie: Partielle Resektion des Felsenbeins mit Obliteration von Fett- und Muskelgewebe
- 20.42.99↔ Radikale Mastoidektomie, sonstige
- 20.49↔ Sonstige Mastoidektomie

Prozedur D06-5

- 22.41.00↔ Sinusotomie des Sinus frontalis, n.n.bez.
- 22.41.10↔ Sinusotomie des Sinus frontalis von außen
- 22.41.11↔ Sinusotomie des Sinus frontalis, endonasal
- 22.41.12↔ Sinusotomie des Sinus frontalis, Anlage einer Mediandrainage
- 22.41.99↔ Sinusotomie des Sinus frontalis, sonstige
- 22.42.00↔ Sinusektomie des Sinus frontalis, n.n.bez.
- 22.42.10↔ Osteoplastische Stirnhöhlenoperation mit Obliteration
- 22.42.11↔ Osteoplastische Stirnhöhlenoperation ohne Obliteration
- 22.42.99↔ Sinusektomie des Sinus frontalis, sonstige
- 22.63.00↔ Ethmoidektomie, n.n.bez.
- 22.63.10↔ Ethmoidektomie von außen
- 22.63.11↔ Ethmoidektomie, endonasal oder transmaxillär
- 22.63.99↔ Ethmoidektomie, sonstige
- 22.64↔ Sphenoidektomie
- 22.71↔ Verschluss einer Nasennebenhöhlenfistel
- 22.79.00↔ Rekonstruktion einer Nasennebenhöhle, n.n.bez.
- 22.79.10↔ Rekonstruktion des Stirnbeins
- 22.79.11↔ Rekonstruktion oder Kranialisierung einer Stirnhöhlenwand
- 22.79.19↔ Sonstige Rekonstruktion einer Nasennebenhöhle
- 22.9x.13↔ Sanierung von Sinus ethmoidalis und einer/mehreren anderen Nasennebenhöhlen
- 22.9x.14↔ Sphenoethmoidektomie
- 22.9x.20↔ Operationen an mehreren Nasennebenhöhlen, radikal
- 22.9x.21↔ Operationen an mehreren Nasennebenhöhlen, radikal mit Einbruch in die Flügelgaumengrube
- 22.9x.22↔ Operationen an mehreren Nasennebenhöhlen, endonasal, mit Entlastung eines Abszesses
- 22.9x.23↔ Operationen an mehreren Nasennebenhöhlen, endonasal, mit Darstellung der Schädelbasis (endonasale Pansinusoperation)
- 22.9x.24↔ Operationen an mehreren Nasennebenhöhlen, endonasal, mit Teilentfernung der Lamina papyracea oder Schlitzung der Periorbita
- 22.9x.25↔ Operationen an mehreren Nasennebenhöhlen, kombiniert endonasal und von außen

ADRG D08

Eingriffe an Mundhöhle und Mund bei bösartiger Neubildung

Hauptdiagnose in Tabelle D08-1 und Prozedur in Tabelle D08-2

DRG D08A

Eingriffe an Mundhöhle und Mund bei bösartiger Neubildung mit schweren CC

PCCL > 2

DRG D08B

Eingriffe an Mundhöhle und Mund bei bösartiger Neubildung

Hauptdiagnose D08-1

- C00.0 Bösartige Neubildung: Äußere Oberlippe
- C00.1 Bösartige Neubildung: Äußere Unterlippe
- C00.2 Bösartige Neubildung: Äußere Lippe, nicht näher bezeichnet
- C00.3 Bösartige Neubildung: Oberlippe, Innenseite
- C00.4 Bösartige Neubildung: Unterlippe, Innenseite
- C00.5 Bösartige Neubildung: Lippe, n.bez., Innenseite
- C00.6 Bösartige Neubildung: Lippenkommissur
- C00.8 BNB: Lippe, mehrere Teilbereiche überlappend
- C00.9 Bösartige Neubildung: Lippe, nicht näher bezeichnet
- C01 Bösartige Neubildung des Zungengrundes



C02.0	Bösartige Neubildung: Zungenrücken	C10.3	Bösartige Neubildung: Hinterwand des Oropharynx
C02.1	Bösartige Neubildung: Zungenrand	C10.4	Bösartige Neubildung: Kiemengang
C02.2	Bösartige Neubildung: Zungenunterfläche	C10.8	BNB: Oropharynx, mehrere Teilbereiche überlappend
C02.3	BNB: Vordere zwei Drittel der Zunge, Bereich nnbez	C10.9	Bösartige Neubildung: Oropharynx, nicht näher bezeichnet
C02.4	Bösartige Neubildung: Zungentonsille	C11.0	Bösartige Neubildung: Obere Wand des Nasopharynx
C02.8	BNB: Zunge, mehrere Teilbereiche überlappend	C11.1	Bösartige Neubildung: Hinterwand des Nasopharynx
C02.9	Bösartige Neubildung: Zunge, nicht näher bezeichnet	C11.2	Bösartige Neubildung: Seitenwand des Nasopharynx
C03.0	Bösartige Neubildung: Oberkieferzahnfleisch	C11.3	Bösartige Neubildung: Vorderwand des Nasopharynx
C03.1	Bösartige Neubildung: Unterkieferzahnfleisch	C11.8	BNB: Nasopharynx, mehrere Teilbereiche überlappend
C03.9	Bösartige Neubildung: Zahnfleisch, nicht näher bezeichnet	C11.9	Bösartige Neubildung: Nasopharynx, nicht näher bezeichnet
C04.0	Bösartige Neubildung: Vorderer Teil des Mundbodens	C12	Bösartige Neubildung des Recessus piriformis
C04.1	Bösartige Neubildung: Seitlicher Teil des Mundbodens	C13.0	Bösartige Neubildung: Regio postcricicoidea
C04.8	BNB: Mundboden, mehrere Teilbereiche überlappend	C13.1	BNB: Aryepiglottische Falte, hypopharyngeale Seite
C04.9	Bösartige Neubildung: Mundboden, nicht näher bezeichnet	C13.2	Bösartige Neubildung: Hinterwand des Hypopharynx
C05.0	Bösartige Neubildung: Harter Gaumen	C13.8	BNB: Hypopharynx, mehrere Teilbereiche überlappend
C05.1	Bösartige Neubildung: Weicher Gaumen	C13.9	Bösartige Neubildung: Hypopharynx, nicht näher bezeichnet
C05.2	Bösartige Neubildung: Uvula	C14.0	Bösartige Neubildung: Pharynx, nicht näher bezeichnet
C05.8	BNB: Gaumen, mehrere Teilbereiche überlappend	C14.2	BNB: Lymphatischer Rachenring [Waldeyer]
C05.9	Bösartige Neubildung: Gaumen, nicht näher bezeichnet	C14.8	BNB: Lippe, Mundhöhle u Pharynx, mehr Teilber überlapp
C06.0	Bösartige Neubildung: Wangenschleimhaut	C30.0	Bösartige Neubildung: Nasenhöhle
C06.1	Bösartige Neubildung: Vestibulum oris	C30.1	Bösartige Neubildung: Mittelohr
C06.2	Bösartige Neubildung: Retromolarregion	C31.0	Bösartige Neubildung: Sinus maxillaris [Kieferhöhle]
C06.8	BNB: Sonst u nnbez Teile Mund, mehrere Teilber überlapp	C31.1	Bösartige Neubildung: Sinus ethmoidalis [Siebbeinzellen]
C06.9	Bösartige Neubildung: Mund, nicht näher bezeichnet	C31.2	Bösartige Neubildung: Sinus frontalis [Stirnhöhle]
C07	Bösartige Neubildung der Parotis	C31.3	Bösartige Neubildung: Sinus sphenoidalis [Keilbeinhöhle]
C08.0	Bösartige Neubildung: Glandula submandibularis	C31.8	BNB: Nasennebenhöhlen, mehrere Teilbereiche überlappend
C08.1	Bösartige Neubildung: Glandula sublingualis	C31.9	Bösartige Neubildung: Nasennebenhöhle, nnbez
C08.8	BNB: Große Speicheldrüsen, mehrere Teilbereiche überlapp	C32.0	Bösartige Neubildung: Glottis
C08.9	Bösartige Neubildung: Große Speicheldrüse, nnbez	C32.1	Bösartige Neubildung: Supraglottis
C09.0	Bösartige Neubildung: Fossa tonsillaris	C32.2	Bösartige Neubildung: Subglottis
C09.1	Bösartige Neubildung: Gaumenbogen (vorderer) (hinterer)	C32.3	Bösartige Neubildung: Larynxknorpel
C09.8	BNB: Tonsille, mehrere Teilbereiche überlappend	C32.8	BNB: Larynx, mehrere Teilbereiche überlappend
C09.9	Bösartige Neubildung: Tonsille, nicht näher bezeichnet	C32.9	Bösartige Neubildung: Larynx, nicht näher bezeichnet
C10.0	Bösartige Neubildung: Vallecula epiglottica	C39.0	Bösartige Neubildung: Obere Atemwege, Teil nnbez
C10.1	Bösartige Neubildung: Vorderfläche der Epiglottis	C46.2	Kaposi-Sarkom Gaumen
C10.2	Bösartige Neubildung: Seitenwand des Oropharynx	C76.0	BNB ungenau bezeichneter Lok: Kopf, Gesicht u Hals

Prozedur D08-2

23.6↔	Prothetisches Zahnimplantat	25.59.10↔	Plastische Rekonstruktion der Zunge, n.n.bez.
24.0↔	Inzision an Zahnfleisch und Alveolarkamm	25.59.99↔	Sonstige Zungenrekonstruktion und Zungenplastik, sonstige
24.11.00↔	Biopsie am Zahnfleisch, n.n.bez.	25.92↔	Linguale Frenulektomie
24.11.20↔	Offene Biopsie (mit Inzision) am Zahnfleisch	25.93↔	Lösung von Adhäsion an der Zunge
24.11.99↔	Biopsie am Zahnfleisch, sonstige	25.94↔	Sonstige Glossotomie
24.12.00↔	Biopsie an einer Zahnalveole, n.n.bez.	27.1↔	Inzision am Gaumen
24.12.20↔	Offene Biopsie (mit Inzision) an einer Zahnalveole	27.21.00↔	Biopsie am knöchernen Gaumen, n.n.bez.
24.12.99↔	Biopsie an einer Zahnalveole, sonstige	27.21.20↔	Offene Biopsie (mit Inzision) am knöchernen Gaumen
24.2x.00↔	Gingivoplastik, n.n.bez.	27.21.99↔	Biopsie am knöchernen Gaumen, sonstige
24.2x.10↔	Gingivoplastik mit Transplantat oder Implantat	27.22.00↔	Biopsie an Uvula und weichem Gaumen, n.n.bez.
24.2x.99↔	Gingivoplastik, sonstige	27.22.20↔	Offene Biopsie (mit Inzision) an Uvula und weichem Gaumen
24.31↔	Exzision von Läsion oder Gewebe am Zahnfleisch	27.22.99↔	Biopsie an Uvula und weichem Gaumen, sonstige
24.4x.00↔	Exzision einer Zahnläsion am Kiefer, n.n.bez.	27.23.00↔	Biopsie an der Lippe, n.n.bez.
24.4x.10↔	Exzision einer Zahnläsion am Kiefer mit Eröffnung von Kieferhöhle oder Nasenboden	27.23.99↔	Biopsie an der Lippe, sonstige
24.4x.11↔	Exzision einer Zahnläsion am Kiefer mit Nervendarstellung	27.24.00↔	Biopsie in der Mundhöhle, an nicht bezeichneter Struktur, n.n.bez.
24.4x.99↔	Exzision einer Zahnläsion am Kiefer, sonstige	27.24.20↔	Offene Biopsie (mit Inzision) an Wangenschleimhaut, Mundboden und sonstigen Strukturen in der Mundhöhle
24.5x.00↔	Alveoloplastik, n.n.bez.	27.24.99↔	Biopsie in der Mundhöhle, an nicht bezeichneter Struktur, sonstige
24.5x.10↔	Alveoloplastik mit Transplantat	27.31.00↔	Lokale Exzision oder Destruktion von Läsion oder Gewebe am knöchernen Gaumen, n.n.bez.
24.5x.99↔	Alveoloplastik, sonstige	27.31.10↔	Lokale Exzision von Läsion oder Gewebe am knöchernen Gaumen
24.7↔	Anbringen einer orthodontischen Apparatur	27.31.20↔	Partielle Exzision von Läsion oder Gewebe am knöchernen Gaumen
24.91.00↔	Extension oder Vertiefung des Sulcus buccolabialis oder lingualis, n.n.bez.	27.31.30↔	Destruktion von Läsion oder Gewebe am knöchernen Gaumen
24.91.10↔	Vestibulumplastik	27.31.99↔	Lokale Exzision oder Destruktion von Läsion oder Gewebe am knöchernen Gaumen, sonstige
24.91.11↔	Mundbodensenkung	27.32.00↔	Ausgedehnte Exzision oder Destruktion von Läsion oder Gewebe am knöchernen Gaumen, n.n.bez.
24.91.99↔	Extension oder Vertiefung des Sulcus buccolabialis oder lingualis, sonstige		
25.02↔	Offene Biopsie an der Zunge		
25.1↔	Exzision oder Destruktion von Läsion oder Gewebe an der Zunge		
25.59.00↔	Sonstige Zungenrekonstruktion und Zungenplastik, n.n.bez.		

27.32.10↔	Totale transorale Exstirpation von Läsion oder Gewebe am knöchernen Gaumen	86.4x.18↔	Radikale Exzision einer Hautläsion der unteren Extremität mit histographischer Kontrolle
27.32.11↔	Radikale transmandibuläre Exzision [En-bloc-Resektion] von Läsion oder Gewebe am knöchernen Gaumen	86.4x.19↔	Radikale Exzision einer Hautläsion anderer Lokalisation mit histographischer Kontrolle
27.32.12↔	Radikale transfaziale Exzision [En-bloc-Resektion] von Läsion oder Gewebe am knöchernen Gaumen	86.4x.20↔	Radikale Exzision einer Hautläsion am Kopf mit Transplantation oder Transposition von Haut
27.32.99↔	Ausgedehnte Exzision oder Destruktion von Läsion oder Gewebe am knöchernen Gaumen, sonstige	86.4x.21↔	Radikale Exzision einer Hautläsion des Halses mit Transplantation oder Transposition von Haut
27.42↔	Ausgedehnte Exzision einer Läsion an der Lippe	86.4x.22↔	Radikale Exzision einer Hautläsion an Schulter und Axilla mit Transplantation oder Transposition von Haut
27.43.00↔	Sonstige Exzision von Läsion oder Gewebe an der Lippe, n.n.bez.	86.4x.23↔	Radikale Exzision einer Hautläsion an Oberarm und Ellenbogen mit Transplantation oder Transposition von Haut
27.43.10↔	Sonstige Exzision von Läsion oder Gewebe an der Lippe, lokale Exzision	86.4x.24↔	Radikale Exzision einer Hautläsion des Unterarmes mit Transplantation oder Transposition von Haut
27.43.99↔	Sonstige Exzision von Läsion oder Gewebe an der Lippe, sonstige	86.4x.25↔	Radikale Exzision einer Hautläsion der Hand mit Transplantation oder Transposition von Haut
27.44.00↔	Radikale Exzision einer Läsion an der Lippe, n.n.bez.	86.4x.26↔	Radikale Exzision einer Hautläsion an Brustwand und Rücken mit Transplantation oder Transposition von Haut
27.44.10↔	Radikale Exzision einer Läsion an der Lippe mit histografischer Kontrolle	86.4x.27↔	Radikale Exzision einer Hautläsion an die Bauchregion mit Transplantation oder Transposition von Haut
27.44.20↔	Radikale Exzision einer Hautläsion der Lippe mit Transplantation oder Transposition von Haut	86.4x.28↔	Radikale Exzision einer Hautläsion der Leisten- und Genitalregion mit Transplantation oder Transposition von Haut
27.44.99↔	Radikale Exzision einer Läsion an der Lippe, sonstige	86.4x.29↔	Radikale Exzision einer Hautläsion anderer Lokalisation mit Transplantation oder Transposition von Haut
27.49.00↔	Sonstige Exzision in der Mundhöhle, n.n.bez.	86.4x.29a↔	Radikale Exzision einer Hautläsion am Gesäß mit Transplantation oder Transposition von Haut
27.49.10↔	Exzision an der Wange	86.4x.29b↔	Radikale Exzision einer Hautläsion der unteren Extremität mit Transplantation oder Transposition von Haut
27.49.11↔	Exzision am Mundboden	86.4x.99↔	Radikale Exzision einer Hautläsion, sonstige
27.49.99↔	Sonstige Exzision in der Mundhöhle, sonstige	86.69.10↔	Kleinflächige Spalthauttransplantation an den Kopf (außer Lippe und Mund)
27.53↔	Verschluss einer Fistel im Mund	86.69.11↔	Kleinflächige Spalthauttransplantation an den Hals
27.54.00↔	Plastische Rekonstruktion einer (angeborenen) Lippenspalte, n.n.bez.	86.69.12↔	Kleinflächige Spalthauttransplantation an Schulter und Oberarm
27.54.10↔	Lippenplastik einer (angeborenen) Lippenspalte	86.69.13↔	Kleinflächige Spalthauttransplantation an den Unterarm
27.54.11↔	Sekundäroperation einer (angeborenen) Lippenspalte	86.69.14↔	Kleinflächige Spalthauttransplantation an die Hand
27.54.99↔	Plastische Rekonstruktion einer (angeborenen) Lippenspalte, sonstige	86.69.15↔	Kleinflächige Spalthauttransplantation an Brustwand und Rücken
27.55.00↔	Vollhauttransplantat an Lippe und Mund, n.n.bez.	86.69.16↔	Kleinflächige Spalthauttransplantation an der Bauchregion
27.55.10↔	Kleinflächiges Vollhauttransplantat an Lippe und Mund	86.69.17↔	Kleinflächige Spalthauttransplantation an die Leisten- und Genitalregion
27.55.20↔	Großflächiges Vollhauttransplantat an Lippe und Mund	86.69.18↔	Kleinflächige Spalthauttransplantation an Oberschenkel und Unterschenkel
27.55.99↔	Vollhauttransplantat an Lippe und Mund, sonstige	86.69.19↔	Kleinflächige Spalthauttransplantation an andere Lokalisation
27.58↔	Revision eines gestielten oder freien Lappens oder freien Hauttransplantates an Lippe und Mund	86.69.1a↔	Kleinflächige Spalthauttransplantation an den Fuß
27.59.00↔	Sonstige plastische Rekonstruktion an Lippe und Mund, n.n.bez.	86.69.20↔	Großflächige Spalthauttransplantation an den Kopf (außer Lippe und Mund)
27.59.10↔	Kleinflächiges temporäres Haut-Regenerationsgraft an die Lippe	86.69.21↔	Großflächige Spalthauttransplantation an den Hals
27.59.11↔	Grossflächiges temporäres Haut-Regenerationsgraft an die Lippe	86.69.22↔	Großflächige Spalthauttransplantation an Schulter und Oberarm
27.59.20↔	Kleinflächige Weichteildeckung durch kultivierte Keratinozyten an der Lippe	86.69.23↔	Großflächige Spalthauttransplantation an den Unterarm
27.59.21↔	Großflächige Weichteildeckung durch kultivierte Keratinozyten an der Lippe	86.69.24↔	Großflächige Spalthauttransplantation an die Hand
27.59.30↔	Kleinflächige temporäre Weichteildeckung durch Kombination mehrerer Verfahren an der Lippe	86.69.25↔	Großflächige Spalthauttransplantation an Brustwand und Rücken
27.59.31↔	Grossflächige temporäre Weichteildeckung durch Kombination mehrerer Verfahren an der Lippe	86.69.26↔	Großflächige Spalthauttransplantation an die Bauchregion
27.59.41↔	Sonstige plastische Rekonstruktion an Lippe und Mund mit gestieltem Fernlappen	86.69.27↔	Großflächige Spalthauttransplantation an die Leisten- und Genitalregion
27.59.50↔	Lappenstieldurchtrennung nach Hautplastik an der Lippe	86.69.28↔	Großflächige Spalthauttransplantation an das Gesäß
27.59.60↔	Einsetzen eines Gewebeexpanders an der Lippe	86.69.29↔	Großflächige Spalthauttransplantation an andere Lokalisation
27.59.99↔	Sonstige plastische Rekonstruktion an Lippe und Mund, sonstige	86.69.2a↔	Großflächige Spalthauttransplantation an Oberschenkel und Unterschenkel
27.71↔	Inzision an der Uvula	86.69.2b↔	Großflächige Spalthauttransplantation an den Fuß
27.72↔	Exzision an der Uvula	86.83.00↔	Gewebereduktionsplastik, n.n.bez.
27.79↔	Sonstige Operationen an der Uvula	86.83.13↔	Gewebereduktionsplastik an Unterarm
27.92↔	Inzision an der Mundhöhle, nicht bezeichnete Struktur	86.83.14↔	Gewebereduktionsplastik an Hand
27.99↔	Sonstige Operationen in der Mundhöhle	86.83.15↔	Gewebereduktionsplastik an der Bauchregion
86.4x.00↔	Radikale Exzision einer Hautläsion, n.n.bez.	86.83.16↔	Gewebereduktionsplastik an der Leisten- und Genitalregion oder am Gesäß
86.4x.10↔	Radikale Exzision einer Hautläsion am Kopf mit histographischer Kontrolle	86.83.17↔	Gewebereduktionsplastik an der unteren Extremität
86.4x.11↔	Radikale Exzision einer Hautläsion des Halses mit histographischer Kontrolle	86.83.19↔	Gewebereduktionsplastik an anderer Lokalisation
86.4x.13↔	Radikale Exzision einer Hautläsion an Unterarm und Hand mit histographischer Kontrolle	86.83.99↔	Gewebereduktionsplastik, sonstige
86.4x.17↔	Radikale Exzision einer Hautläsion an Leisten- und Genitalregion und Gesäß mit histographischer Kontrolle		

ADRG D09**Tonsillektomie bei bösartiger Neubildung oder verschiedene Eingriffe an Ohr, Nase, Mund und Hals mit äusserst schweren CC**

Hauptdiagnose in Tabelle D09-1 und Prozedur in Tabelle D09-2 oder mindestens eine Prozedur in Tabelle D09-3 und PCCL > 3

DRG D09Z**Tonsillektomie bei bösartiger Neubildung oder verschiedene Eingriffe an Ohr, Nase, Mund und Hals mit äusserst schweren CC****Hauptdiagnose D09-1**

C00.0	Bösartige Neubildung: Äußere Oberlippe	C10.1	Bösartige Neubildung: Vorderfläche der Epiglottis
C00.1	Bösartige Neubildung: Äußere Unterlippe	C10.2	Bösartige Neubildung: Seitenwand des Oropharynx
C00.2	Bösartige Neubildung: Äußere Lippe, nicht näher bezeichnet	C10.3	Bösartige Neubildung: Hinterwand des Oropharynx
C00.3	Bösartige Neubildung: Oberlippe, Innenseite	C10.4	Bösartige Neubildung: Kiemengang
C00.4	Bösartige Neubildung: Unterlippe, Innenseite	C10.8	BNB: Oropharynx, mehrere Teilbereiche überlappend
C00.5	Bösartige Neubildung: Lippe, nnbez, Innenseite	C10.9	Bösartige Neubildung: Oropharynx, nicht näher bezeichnet
C00.6	Bösartige Neubildung: Lippenkommissur	C11.0	Bösartige Neubildung: Obere Wand des Nasopharynx
C00.8	BNB: Lippe, mehrere Teilbereiche überlappend	C11.1	Bösartige Neubildung: Hinterwand des Nasopharynx
C00.9	Bösartige Neubildung: Lippe, nicht näher bezeichnet	C11.2	Bösartige Neubildung: Seitenwand des Nasopharynx
C01	Bösartige Neubildung des Zungengrundes	C11.3	Bösartige Neubildung: Vorderwand des Nasopharynx
C02.0	Bösartige Neubildung: Zungenrücken	C11.8	BNB: Nasopharynx, mehrere Teilbereiche überlappend
C02.1	Bösartige Neubildung: Zungenrand	C11.9	Bösartige Neubildung: Nasopharynx, nicht näher bezeichnet
C02.2	Bösartige Neubildung: Zungenunterfläche	C12	Bösartige Neubildung des Recessus piriformis
C02.3	BNB: Vordere zwei Drittel der Zunge, Bereich nnbez	C13.0	Bösartige Neubildung: Regio postcricioidea
C02.4	Bösartige Neubildung: Zungentonsille	C13.1	BNB: Aryepiglottische Falte, hypopharyngeale Seite
C02.8	BNB: Zunge, mehrere Teilbereiche überlappend	C13.2	Bösartige Neubildung: Hinterwand des Hypopharynx
C02.9	Bösartige Neubildung: Zunge, nicht näher bezeichnet	C13.8	BNB: Hypopharynx, mehrere Teilbereiche überlappend
C03.0	Bösartige Neubildung: Oberkieferzahnfleisch	C13.9	Bösartige Neubildung: Hypopharynx, nicht näher bezeichnet
C03.1	Bösartige Neubildung: Unterkieferzahnfleisch	C14.0	Bösartige Neubildung: Pharynx, nicht näher bezeichnet
C03.9	Bösartige Neubildung: Zahnfleisch, nicht näher bezeichnet	C14.2	BNB: Lymphatischer Rachenring [Waldeyer]
C04.0	Bösartige Neubildung: Vorderer Teil des Mundbodens	C14.8	BNB: Lippe, Mundhöhle u Pharynx, mehr Teilber überlapp
C04.1	Bösartige Neubildung: Seitlicher Teil des Mundbodens	C30.0	Bösartige Neubildung: Nasenhöhle
C04.8	BNB: Mundboden, mehrere Teilbereiche überlappend	C30.1	Bösartige Neubildung: Mittelohr
C04.9	Bösartige Neubildung: Mundboden, nicht näher bezeichnet	C31.0	Bösartige Neubildung: Sinus maxillaris [Kieferhöhle]
C05.0	Bösartige Neubildung: Harter Gaumen	C31.1	Bösartige Neubildung: Sinus ethmoidalis [Siebbeinzellen]
C05.1	Bösartige Neubildung: Weicher Gaumen	C31.2	Bösartige Neubildung: Sinus frontalis [Stirnhöhle]
C05.2	Bösartige Neubildung: Uvula	C31.3	Bösartige Neubildung: Sinus sphenoidalis [Keilbeinhöhle]
C05.8	BNB: Gaumen, mehrere Teilbereiche überlappend	C31.8	BNB: Nasennebenhöhlen, mehrere Teilbereiche überlappend
C05.9	Bösartige Neubildung: Gaumen, nicht näher bezeichnet	C31.9	Bösartige Neubildung: Nasennebenhöhle, nnbez
C06.0	Bösartige Neubildung: Wangenschleimhaut	C32.0	Bösartige Neubildung: Glottis
C06.1	Bösartige Neubildung: Vestibulum oris	C32.1	Bösartige Neubildung: Supraglottis
C06.2	Bösartige Neubildung: Retromolarregion	C32.2	Bösartige Neubildung: Subglottis
C06.8	BNB: Sonst u nnbez Teile Mund, mehrere Teilber überlapp	C32.3	Bösartige Neubildung: Larynxknorpel
C06.9	Bösartige Neubildung: Mund, nicht näher bezeichnet	C32.8	BNB: Larynx, mehrere Teilbereiche überlappend
C07	Bösartige Neubildung der Parotis	C32.9	Bösartige Neubildung: Larynx, nicht näher bezeichnet
C08.0	Bösartige Neubildung: Glandula submandibularis	C39.0	Bösartige Neubildung: Obere Atemwege, Teil nnbez
C08.1	Bösartige Neubildung: Glandula sublingualis	C46.2	Kaposi-Sarkom Gaumen
C08.8	BNB: Große Speicheldrüsen, mehrere Teilbereiche überlapp	C76.0	BNB ungenau bezeichneter Lok: Kopf, Gesicht u Hals
C08.9	Bösartige Neubildung: Große Speicheldrüse, nnbez	D00.0	Carcinoma in situ Lippe/Mundhöhle/Pharynx
C09.0	Bösartige Neubildung: Fossa tonsillaris	D02.0	Carcinoma in situ Larynx
C09.1	Bösartige Neubildung: Gaumenbogen (vorderer) (hinterer)	D37.0	NB unsich/unbek Verhalt Lippe Mundhöh Pharynx
C09.8	BNB: Tonsille, mehrere Teilbereiche überlappend	D38.0	NB unsich/unbek Verhalt Larynx
C09.9	Bösartige Neubildung: Tonsille, nicht näher bezeichnet	H60.2	Otitis externa maligna
C10.0	Bösartige Neubildung: Vallecula epiglottica		

Prozedur D09-2

28.0↔	Inzision und Drainage an Tonsillen und peritonsillären Strukturen	28.5x.11↔	Exzision der Zungengrundtonsille, durch Pharyngotomie
28.2x.00↔	Tonsillektomie ohne Adenoidektomie, n.n.bez.	28.5x.99↔	Exzision der Zungengrundtonsille, sonstige
28.2x.10↔	Partielle Resektion der Tonsille [Tonsillotomie] ohne Adenoidektomie	28.7x.00↔	Blutstillung nach Tonsillektomie und Adenoidektomie, n.n.bez.
28.2x.11↔	Total Tonsillektomie ohne Adenoidektomie	28.7x.10↔	Blutstillung nach Tonsillektomie
28.2x.12↔	Abszess tonsillektomie	28.7x.11↔	Blutstillung nach Adenoidektomie
28.2x.99↔	Tonsillektomie ohne Adenoidektomie, sonstige	28.7x.99↔	Blutstillung nach Tonsillektomie und Adenoidektomie, sonstige
28.3↔	Tonsillektomie mit Adenoidektomie	28.91↔	Entfernen eines Fremdkörpers von Tonsillen und Adenoiden durch Inzision
28.4↔	Exzision eines Tonsillenrestes	28.92↔	Exzision einer Läsion an Tonsillen und Adenoiden
28.5x.00↔	Exzision der Zungengrundtonsille, n.n.bez.	28.99↔	Sonstige Operationen an Tonsillen und Adenoiden
28.5x.10↔	Exzision der Zungengrundtonsille, transoral		

Prozedur D09-3

06.09.00↔	Sonstige Inzision im Gebiet der Schilddrüse, n.n.bez.	19.11↔	Stapedektomie und Stapesplastik mit Einpassen einer Stapesprothese
06.09.10↔	Sonstige Inzision im Gebiet der Schilddrüse: Ohne weitere Maßnahmen	19.19.00↔	Sonstige Stapedektomie und Stapesplastiken, n.n.bez.
06.09.11↔	Sonstige Inzision im Gebiet der Schilddrüse: Drainage	19.19.10↔	Stapedotomie mit Einpassen einer autogene Stapes-Prothese (Inkus-stapedotomie)
06.09.99↔	Sonstige Inzision im Gebiet der Schilddrüse, sonstige	19.19.11↔	Stapedotomie mit Einpassen einer alloplastische Stapes-Prothese (Inkus-stapedotomie)
06.91↔	Durchtrennung des Isthmus thyroideae	19.19.12↔	Malleo-Stapedotomie
09.3↔	Sonstige Operationen an der Tränendrüse	19.19.99↔	Sonstige Stapedektomie und Stapesplastiken, sonstige
09.6↔	Exzision an Tränensack und ableitenden Tränenwegen	19.21↔	Revision einer Stapedotomie, Stapedektomie und Stapesplastik mit Inkus-Ersatz
09.81↔	Dakryozystorhinostomie	19.29.00↔	Sonstige Revision einer Stapedotomie, Stapedektomie und Stapesplastik, n.n. bez.
09.99↔	Sonstige Operation am Tränenystem	19.29.10↔	Sonstige Revision einer Stapedotomie und Stapedektomie mit Stapes-Prothese
18.01↔	Perforation des Ohrläppchens	19.29.11↔	Sonstige Revision einer Stapedotomie und Stapedektomie mit autogener Stapes-Prothese
18.02↔	Inzision am äusseren Gehörgang	19.29.12↔	Sonstige Revision einer Stapedotomie und Stapedektomie mit alloplastischer Stapes-Prothese
18.09↔	Sonstige Inzision am äusseren Ohr	19.29.13↔	Sonstige Revision einer Stapesplastik (ohne Inkus-Ersatz)
18.21.00↔	Exzision einer präaurikulären Fistel oder eines präaurikulären Sinus, n.n.bez.	19.29.99↔	Sonstige Revision einer Stapedotomie, Stapedektomie und Stapesplastik, sonstige
18.21.10↔	Exzision einer präaurikulären Fistel oder eines präaurikulären Sinus, nicht histographisch kontrolliert	19.3↔	Sonstige Operationen an den Gehörknöchelchen
18.21.11↔	Exzision einer präaurikulären Fistel oder eines präaurikulären Sinus, histographisch kontrolliert	19.4↔	Myringoplastik
18.21.99↔	Exzision einer präaurikulären Fistel oder eines präaurikulären Sinus, sonstige	19.52↔	Tympanoplastik Typ II
18.29.00↔	Exzision oder Destruktion einer anderen Läsion am äusseren Ohr, n.n.bez.	19.53↔	Tympanoplastik Typ III
18.29.01↔	Destruktion einer Läsion am äusseren Ohr oder im äusseren Gehörgang	19.54↔	Tympanoplastik Typ IV
18.29.10↔	Exzision einer anderen Läsion am äusseren Ohr oder im äusseren Gehörgang, nicht histographisch kontrolliert	19.55↔	Tympanoplastik Typ V
18.29.11↔	Exzision einer anderen Läsion am äusseren Ohr oder im äusseren Gehörgang, histographisch kontrolliert	19.56.00↔	Tympanoplastik und Ossikuloplastik, n.n.bez.
18.29.99↔	Exzision oder Destruktion einer anderen Läsion am äusseren Ohr, sonstige	19.56.10↔	Tympanoplastik mit Antrotomie, Attikotomie, Attikoantrotomie oder Mastoidektomie: Ohne Implantation einer Prothese oder mit Implantation eines autogenen Ossikels
18.31.00↔	Radikale Exzision einer Läsion am äusseren Ohr, n.n.bez.	19.56.11↔	Tympanoplastik mit Antrotomie, Attikotomie, Attikoantrotomie oder Mastoidektomie: Mit Implantation einer alloplastischen, alloptischen oder xenogenen Prothese
18.31.10↔	Radikale Exzision einer Läsion am äusseren Ohr oder im äusseren Gehörgang oder partielle Resektion der Ohrmuschel, nicht histographisch kontrolliert	19.56.20↔	Tympanoplastik mit Anlage einer Ohrdrüsenhöhle (offene Kavität): Ohne Implantation einer Prothese oder mit Implantation eines autogenen Ossikels
18.31.11↔	Radikale Exzision einer Läsion am äusseren Ohr oder im äusseren Gehörgang oder partielle Resektion der Ohrmuschel, histographisch kontrolliert	19.56.21↔	Tympanoplastik mit Anlage einer Ohrdrüsenhöhle (offene Kavität): Mit Implantation einer alloplastischen, alloptischen oder xenogenen Prothese
18.31.19↔	Radikale Exzision einer Läsion am äusseren Ohr, sonstige	19.56.99↔	Tympanoplastik und Ossikuloplastik, sonstige
18.39.10↔	Resektion der Ohrmuschel, total, nicht histographisch kontrolliert	19.6↔	Revision einer Tympanoplastik
18.39.11↔	Resektion der Ohrmuschel: total, histographisch kontrolliert	19.9x.00↔	Sonstige plastische Rekonstruktion am Mittelohr, n.n.bez.
18.39.19↔	Sonstige Resektion der Ohrmuschel, sonstige	19.9x.10↔	Mikrochirurgische Operationen am Mittelohr, n.n.bez.
18.5↔	Chirurgische Korrektur abstehender Ohren	19.9x.11↔	Verkleinerung einer Radikalhöhle
18.6x.00↔	Rekonstruktion des äusseren Gehörganges, n.n.bez.	19.9x.12↔	Rekonstruktion des Mittelohres: Reimplantation / Rekonstruktion der hinteren Gehörgangswand
18.6x.10↔	Erweiterung des äusseren Gehörganges	19.9x.13↔	Rekonstruktion des Mittelohres
18.6x.20↔	Rekonstruktion eines (bestehenden) äusseren Gehörganges	19.9x.14↔	Verschluss einer Mastoid-Fistel
18.6x.30↔	Konstruktion eines (nicht bestehenden) äusseren Gehörganges	19.9x.19↔	Mikrochirurgische Operationen am Mittelohr, sonstige
18.6x.99↔	Rekonstruktion des äusseren Gehörganges, sonstige	19.9x.99↔	Sonstige plastische Rekonstruktion am Mittelohr, sonstige
18.71.00↔	Ohrmuschelaufbau, n.n.bez.	20.21↔	Inzision am Mastoid
18.71.10↔	Ohrmuschelaufbau, partiell, n.n.bez.	20.22↔	Inzision an den Pyramidenzellen
18.71.11↔	Ohrmuschelaufbau, partiell mit Gewebeexpander	20.23.00↔	Inzision am Mittelohr, n.n.bez.
18.71.12↔	Ohrmuschelaufbau, partiell mit Galealappen	20.23.10↔	Antrotomie
18.71.13↔	Ohrmuschelaufbau, partiell mit Knorpeltransplantat	20.23.11↔	Attikotomie
18.71.14↔	Ohrmuschelaufbau, partiell mit mikrovaskulärem Lappen	20.23.12↔	Tympanotomie mit Abdichtung der runden und/oder ovalen Fenstermembran
18.71.19↔	Ohrmuschelaufbau, partiell, sonstige	20.23.13↔	Explorative Tympanotomie
18.71.20↔	Ohrmuschelaufbau, total, n.n.bez.	20.23.99↔	Inzision am Mittelohr, sonstige
18.71.21↔	Ohrmuschelaufbau, total mit Gewebeexpander	20.32.00↔	Biopsie an Mittel- und Innenohr, n.n.bez.
18.71.22↔	Ohrmuschelaufbau, total mit Galealappen	20.32.01↔	Biopsie am Mittelohr
18.71.23↔	Ohrmuschelaufbau, total mit Knorpeltransplantat	20.32.02↔	Biopsie am Innenohr
18.71.24↔	Ohrmuschelaufbau, total mit mikrovaskulärem Lappen	20.32.99↔	Biopsie an Mittel- und Innenohr, sonstige
18.71.29↔	Ohrmuschelaufbau, total, sonstige	20.51.00↔	Exzision einer Läsion am Mittelohr, n.n.bez.
18.71.30↔	Implantation von alloplastischen Materialien beim Aufbau einer Ohrmuschel	20.51.10↔	Exzision einer Läsion an der Paukenhöhle
18.71.99↔	Ohrmuschelaufbau, sonstige	20.51.11↔	Exzision einer Läsion an der Pyramidenspitze
18.72↔	Reinsertion eines amputierten Ohres	20.51.12↔	Exzision einer Läsion an der Otobasis
18.79↔	Sonstige plastische Rekonstruktion am äusseren Ohr	20.51.99↔	Exzision einer Läsion am Mittelohr, sonstige
18.9↔	Sonstige Operation am äusseren Ohr		
19.0↔	Mobilisation des Stapes		

20.59↔	Sonstige Exzision am Mittelohr	21.91↔	Lösung von Synechien der Nase
20.61.00↔	(Initiale) Fenestration am Innenohr, n.n.bez.	30.01↔	Marsupialisation einer Larynxzyste
20.61.10↔	Fenestration am Innenohr, ohne Implantation einer Prothese (initiales Verfahren)	30.09.00↔	Sonstige Exzision oder Destruktion von Läsion oder Gewebe am Larynx, n.n.bez.
20.61.99↔	(Initiale) Fenestration am Innenohr, sonstige	30.09.10↔	Exzision oder Destruktion von Läsion oder Gewebe am Larynx ohne Thyreotomie
20.62.00↔	Revision einer Fenestration am Innenohr, n.n.bez.	30.09.11↔	Dekortikation / Stripping einer Stimmlippe, ohne Thyreotomie
20.62.10↔	Revision einer Fenestration am Innenohr, ohne Implantation einer Prothese	30.09.20↔	Exzision oder Destruktion von Läsion oder Gewebe am Larynx, durch Thyreotomie
20.62.99↔	Revision einer Fenestration am Innenohr, sonstige	30.09.21↔	Dekortikation / Stripping einer Stimmlippe, durch Thyreotomie
20.8↔	Operationen an der Tuba auditiva	30.09.99↔	Sonstige Exzision oder Destruktion von Läsion oder Gewebe am Larynx, sonstige
20.91↔	Tympanosympathektomie	30.21↔	Epiglottidektomie
20.99.00↔	Sonstige Operationen an Innen- und Mittelohr, n.n.bez.	30.22.00↔	Chordektomie, n.n.bez.
20.99.10↔	Implantation von Knochenverankerungen am Felsenbein, Mittel- oder Innenohr	30.22.10↔	Chordektomie, endolaryngeal
20.99.20↔	Verschluss einer Labyrinthfistel	30.22.11↔	Chordektomie, durch Thyreotomie
20.99.30↔	Entfernung eines Kochleaimplantates oder implantierbaren Hörgerätes	30.22.99↔	Chordektomie, sonstige
20.99.99↔	Sonstige Operationen an Innen- und Mittelohr, sonstige	31.3↔	Sonstige Inzisionen an Larynx und Trachea
21.07↔	Stillung einer Epistaxis durch Exzision von nasaler Mukosa und Hauttransplantation an Septum und laterale Nasenwand	31.45↔	Offene Biopsie an Larynx oder Trachea
21.31.10↔	Lokale Exzision einer endonasalen Läsion, Zugang endonasal	31.61↔	Naht einer Rissverletzung am Larynx
21.31.12↔	Destruktion einer endonasalen Läsion	31.62↔	Verschluss einer Larynxfistel
21.32.10↔	Exzision und lokale Destruktion einer anderen Läsion an der Nase, nicht histographisch kontrolliert	31.63↔	Revision einer Laryngostomie
21.32.11↔	Exzision und lokale Destruktion einer anderen Läsion an der Nase, histographisch kontrolliert	31.64↔	Versorgung einer Larynxfraktur
21.5↔	Submuköse Resektion des Nasenseptums	31.75↔	Rekonstruktion der Trachea und Konstruktion eines künstlichen Larynx
21.82↔	Verschluss einer Nasenfistel	31.92↔	Lösung von Adhäsionen an Trachea oder Larynx
		31.98↔	Sonstige Operationen am Larynx

ADRG D12**Andere Eingriffe an Ohr, Nase, Mund und Hals**

Mindestens eine Prozedur in Tabelle D12-1

DRG D12A**Andere aufwändige Eingriffe an Ohr, Nase, Mund und Hals**

Mindestens eine Prozedur in Tabelle D12-2

DRG D12B**Andere Eingriffe an Ohr, Nase, Mund und Hals****Prozedur D12-1**

00.63↔	Perkutanes Einsetzen von Stent(s) an A. carotis	01.24.15↔	Sonstige Kraniotomie, Entfernung eines Fremdkörpers aus Schädelknochen oder Epiduralraum
00.64↔	Perkutanes Einsetzen von Stent(s) an sonstigen präzerebralen (extrakraniellen) Arterien	01.24.16↔	Sonstige Kraniotomie, sonstige Drainage epiduraler Flüssigkeit oder aus sonstigen Gründen
00.65.00↔	Perkutanes Einsetzen von sonstigem(n) intrakraniellen vaskulären Stent(s), n.n.bez.	01.24.20↔	Kraniotomie der Kalotte als Zugang, n.n.bez.
00.65.11↔	Perkutanes transluminale Einsetzen von intrakraniellen vaskulären Mikrostents	01.24.21↔	Bohrlochtrepantation der Kalotte als Zugang
00.65.99↔	Perkutanes Einsetzen von sonstigem(n) intrakraniellen vaskulären Stent(s), sonstige	01.24.22↔	Stereotaktisch geführte Schädelöffnung über die Kalotte als Zugang
00.67.00↔	Perkutanes Einsetzen von zentralen Gefäßstent(s), n.n.bez.	01.24.29↔	Kraniotomie der Kalotte als Zugang, sonstige
00.67.10↔	Perkutanes Einsetzen von Gefäßstent(s) in die V. cava	01.24.30↔	Zugang durch die Schädelbasis, n.n.bez.
00.67.20↔	Perkutanes Einsetzen von Gefäßstent(s) in die V. porta	01.24.31↔	Zugang durch die Schädelbasis, transoral
00.67.99↔	Perkutanes Einsetzen von zentralen Gefäßstent(s), sonstige	01.24.32↔	Zugang durch die Schädelbasis, transoral mit Spaltung des weichen Gaumens
01.15↔	Biopsie am Schädel	01.24.33↔	Zugang durch die Schädelbasis, transoral mit Spaltung des weichen und harten Gaumens
01.21↔	Inzision und Drainage an den kranialen Sinus	01.24.34↔	Zugang durch die Schädelbasis, transsphenoidal
01.24.00↔	Sonstige Kraniotomie, n.n.bez.	01.24.35↔	Zugang durch die Schädelbasis, transthemoidal
01.24.10↔	Sonstige Kraniotomie mit Dekompression	01.24.36↔	Zugang durch die Schädelbasis, transmastoidal
01.24.11↔	Sonstige Kraniotomie zur Entleerung eines epiduralen Hämatoms	01.24.37↔	Zugang durch die Schädelbasis, translabyrinthär
01.24.12↔	Sonstige Kraniotomie zur Entleerung eines epiduralen Empyems	01.24.38↔	Zugang durch die Schädelbasis, transpyramidal
01.24.13↔	Sonstige Kraniotomie, Einlegen von alloplastischem Material oder Medikamententrägers in den Schädelknochen oder Epiduralraum	01.24.39↔	Zugang durch die Schädelbasis, sonstige
01.24.14↔	Sonstige Kraniotomie, Entfernung von alloplastischem Material oder Medikamententrägers aus Schädelknochen oder Epiduralraum	01.24.3a↔	Zugang durch die Schädelbasis, transkondylär
		01.24.3b↔	Zugang durch die Schädelbasis, transorbital
		01.24.3c↔	Zugang durch die Schädelbasis, mit Le-Fort-I-Osteotomie
		01.24.99↔	Sonstige Kraniotomie, sonstige
		01.25.00↔	Sonstige Kraniektomie, n.n.bez.
		01.25.10↔	Sonstige Kraniektomie mit Dekompression

01.25.11↔	Sonstige Kraniektomie zur Entleerung eines epiduralen Hämatoms	04.92.21↔	Implantation oder Ersetzen der Elektrode(n) eines permanenten peripheren Neurostimulators, Stabelektrode, Mehrelektrodensystems, perkutan
01.25.12↔	Sonstige Kraniektomie zur Entleerung eines epiduralen Empyems	04.92.30↔	Implantation oder Ersetzen der Elektrode(n) eines permanenten peripheren Neurostimulators, Plattenelektrode, Einzelelektrodensystems, offen chirurgisch
01.25.13↔	Sonstige Kraniektomie zur Entfernung eines Fremdkörpers aus Schädelknochen oder Epiduralraum	04.92.31↔	Implantation oder Ersetzen der Elektrode(n) eines permanenten peripheren Neurostimulators, Plattenelektrode, Mehrelektrodensystems, offen chirurgisch
01.25.14↔	Sonstige Kraniektomie mit Einlegen von alloplastischem Material oder eines Medikamententrägers in den Schädelknochen oder Epiduralraum	04.92.40↔	Implantation oder Ersetzen einer Vagusnervstimulationselektrode
01.25.19↔	Sonstige Kraniektomie zur Drainage epiduraler Flüssigkeit oder aus sonstigen Gründen	04.92.99↔	Implantation oder Ersetzen der Elektrode(n) eines peripheren Neurostimulators, sonstige
01.25.20↔	Sonstige Kraniektomie, Rekraniektomie mit Einbringen einer Drainage	04.94.10↔	Revision (ohne Ersetzen) der Elektrode(n) eines peripheren Neurostimulators, n.n.bez.
01.25.21↔	Sonstige Kraniektomie, Rekraniektomie zur Entfernung von alloplastischem Material oder eines Medikamententrägers aus dem Schädelknochen oder Epiduralraum	04.94.11↔	Revision (ohne Ersetzen) der Elektrode(n) eines peripheren Neurostimulators, Stabelektrode, Einzelelektrodensystem
01.25.99↔	Sonstige Kraniektomie, sonstige	04.94.12↔	Revision (ohne Ersetzen) der Elektrode(n) eines peripheren Neurostimulators, Stabelektrode, Mehrelektrodensystem
04.02↔	Durchtrennung des N. trigeminus	04.94.13↔	Revision (ohne Ersetzen) der Elektrode(n) eines peripheren Neurostimulators, Plattenelektrode, Einzelelektrodensystem
04.04.00↔	Sonstige Inzision an kranialen und peripheren Nerven, n.n.bez.	04.94.14↔	Revision (ohne Ersetzen) der Elektrode(n) eines peripheren Neurostimulators, Plattenelektrode, Mehrelektrodensystem
04.04.10↔	Sonstige Inzision am N. vestibulocochlearis	04.94.99↔	Revision (ohne Ersetzen) der Elektrode(n) eines peripheren Neurostimulators, sonstige
04.04.11↔	Sonstige Inzision an intrakraniellen Anteilen von sonstigen Hirnnerven und Ganglien	04.99.00↔	Sonstige Operation an kranialen und peripheren Nerven, n.n.bez.
04.04.20↔	Sonstige Inzision an extrakraniellen Hirnnerven	04.99.10↔	Implantation oder Ersetzen einer peripheren Neuroprothese
04.04.30↔	Sonstige Inzision am Plexus brachialis	04.99.11↔	Revision (ohne Ersetzen) einer peripheren Neuroprothese
04.04.31↔	Sonstige Inzision an Nerven der Schulter	04.99.12↔	Entfernung einer peripheren Neuroprothese
04.04.32↔	Sonstige Inzision an Nerven des Armes und der Hand	04.99.99↔	Sonstige Operation an kranialen und peripheren Nerven, sonstige
04.04.33↔	Sonstige Inzision an Nerven des Rumpfes und der unteren Extremität	05.21↔	Exzision des Ganglion sphenopalatinum
04.04.99↔	Sonstige Inzision an kranialen und peripheren Nerven, sonstige	05.22↔	Zervikale Sympathektomie
04.05.00↔	Exzision (und Destruktion) des Ganglion Gasseri, n.n.bez.	05.25↔	Periarterielle Sympathektomie
04.05.10↔	Exzision des Ganglion Gasseri	05.26↔	Thorakale Sympathektomie
04.05.20↔	Destruktion des Ganglion Gasseri	05.29↔	Sonstige Sympathektomie und Exzision eines Ganglions
04.05.99↔	Exzision (und Destruktion) des Ganglion Gasseri, sonstige	06.12↔	Offene Biopsie an der Schilddrüse
04.41↔	Dekompression an der Wurzel des N. trigeminus	06.13.12↔	Offene Biopsie an der Nebenschilddrüse
04.49.00↔	Sonstige Dekompression oder Lösung von Adhäsionen an peripherem Nerv oder Ganglion, n.n.bez.	06.13.99↔	Biopsie an der Nebenschilddrüse, sonstige
04.49.10↔	Sonstige Dekompression oder Lösung von Adhäsionen am Plexus brachialis	06.7x.00↔	Exzision des Ductus thyreoglossus, n.n.bez.
04.49.11↔	Sonstige Dekompression oder Lösung von Adhäsionen an Nerven der Schulter	06.7x.10↔	Exzision einer medianen Halszyste, ohne Resektion des medialen Zungenbeines
04.49.12↔	Sonstige Dekompression oder Lösung von Adhäsionen an Nerven des Armes	06.7x.11↔	Exzision einer medianen Halszyste, mit Resektion des medialen Zungenbeines
04.49.13↔	Sonstige Dekompression oder Lösung von Adhäsionen an Nerven der Hand	06.7x.12↔	Exzision einer medianen Halsfistel, ohne Resektion des medialen Zungenbeines
04.49.14↔	Sonstige Dekompression oder Lösung von Adhäsionen am Plexus lumbosacralis, Leiste und Beckenboden	06.7x.13↔	Exzision einer medianen Halsfistel, mit Resektion des medialen Zungenbeines
04.49.15↔	Sonstige Dekompression oder Lösung von Adhäsionen an Nerven des Beines	06.7x.14↔	Sekundärer Eingriff zur Exzision des Ductus thyreoglossus, mit Resektion des medialen Zungenbeines
04.49.16↔	Sonstige Dekompression oder Lösung von Adhäsionen an Nerven des Fußes	06.7x.15↔	Sekundärer Eingriff zur Exzision des Ductus thyreoglossus, ohne Resektion des medialen Zungenbeines
04.49.99↔	Sonstige Dekompression oder Lösung von Adhäsionen an sonstigen peripheren Nerven oder Ganglion, sonstige	06.7x.99↔	Exzision des Ductus thyreoglossus, sonstige
04.71↔	Hypoglosso-faziale Anastomose	08.22.00↔	Exzision einer anderen kleineren Läsion am Augenlid, n.n.bez.
04.72↔	Akzessorio-faziale Anastomose	08.22.10↔	Exzision einer anderen kleineren Läsion am Augenlid, nicht histographisch kontrolliert (mikrographische Chirurgie)
04.74.00↔	Sonstige Anastomose eines kranialen oder peripheren Nervs, n.n.bez.	08.22.11↔	Exzision einer anderen kleineren Läsion am Augenlid, histographisch kontrolliert (mikrographische Chirurgie)
04.74.10↔	Fazio-faziale Nerven-Anastomose	08.22.99↔	Exzision einer anderen kleineren Läsion am Augenlid, sonstige
04.74.11↔	Interkosto-faszikuläre Nerven-Anastomose	08.23.00↔	Exzision einer grösseren Läsion am Augenlid, nicht durchgehend, n.n.bez.
04.74.99↔	Sonstige Anastomose eines kranialen oder peripheren Nervs, sonstige	08.23.10↔	Exzision einer grösseren Läsion am Augenlid, nicht durchgehend, nicht histographisch kontrolliert (mikrographische Chirurgie)
04.92.00↔	Implantation oder Ersetzen der Elektrode(n) eines peripheren Neurostimulators, n.n.bez.	08.23.11↔	Exzision einer grösseren Läsion am Augenlid, nicht durchgehend, histographisch kontrolliert (mikrographische Chirurgie)
04.92.10↔	Implantation oder Ersetzen der Elektrode(n) eines temporären peripheren Neurostimulators, Einzelelektrodensystems, Teststimulation	08.23.99↔	Exzision einer grösseren Läsion am Augenlid, nicht durchgehend, sonstige
04.92.11↔	Implantation oder Ersetzen der Elektrode(n) eines temporären peripheren Neurostimulators, Mehrelektrodensystems, Teststimulation	08.24.00↔	Exzision einer grösseren Läsion am Augenlid, perforierend, n.n.bez.
04.92.20↔	Implantation oder Ersetzen der Elektrode(n) eines permanenten peripheren Neurostimulators, Stabelektrode, Einzelelektrodensystems, perkutan		

08.24.10↔	Exzision einer grösseren Läsion am Augenlid, perforierend, nicht histographisch kontrolliert (mikrographische Chirurgie)	21.4x.11↔	Resektion der Nase, partiell, histographisch kontrolliert
08.24.11↔	Exzision einer grösseren Läsion am Augenlid, perforierend, histographisch kontrolliert (mikrographische Chirurgie)	21.4x.20↔	Resektion der Nase, subtotal, nicht histographisch kontrolliert
08.24.99↔	Exzision einer grösseren Läsion am Augenlid, perforierend, sonstige	21.4x.21↔	Resektion der Nase, subtotal, histographisch kontrolliert
09.44↔	Intubation des Ductus nasolacrimalis	21.4x.30↔	Resektion der Nase, total, nicht histographisch kontrolliert
16.61.00↔	Sekundäres Einsetzen eines Augenimplantats, n.n.bez.	21.4x.31↔	Resektion der Nase, total, histographisch kontrolliert
16.61.10↔	Sekundäres Einsetzen eines Augenimplantats, Haut-Fettgewebe-Transplantat	21.4x.99↔	Sonstige Resektion der Nase
16.61.99↔	Sekundäres Einsetzen eines Augenimplantats, sonstige	21.99.00↔	Sonstige Nasenoperationen, n.n.bez.
16.62.00↔	Revision und Reinsertion eines Augenimplantats, n.n.bez.	21.99.10↔	Einseitige Resektion einer Choanalatresie transnasal endoskopisch
16.62.10↔	Revision eines Augenimplantats	21.99.20↔	Beidseitige Resektion einer Choanalatresie transnasal endoskopisch
16.62.20↔	Wechsel eines Augenimplantats, Einführung eines Haut-Fettgewebe-Transplantates	21.99.99↔	Sonstige Nasenoperationen, sonstige
16.62.29↔	Sonstiger Wechsel eines Augenimplantats	27.58↔	Revision eines gestielten oder freien Lappens oder freien Hauttransplantates an Lippe und Mund
16.62.99↔	Sonstige Revision und Reinsertion eines Augenimplantats	27.59.00↔	Sonstige plastische Rekonstruktion an Lippe und Mund, n.n.bez.
16.63↔	Revision einer ENUKLEATIONSTASCHE mit Transplantat	27.59.10↔	Kleinflächiges temporäres Haut-Regenerationsgraft an die Lippe
16.64↔	Sonstige Revision einer ENUKLEATIONSTASCHE	27.59.11↔	Grossflächiges temporäres Haut-Regenerationsgraft an die Lippe
16.66↔	Sonstige Revision einer Exenterationshöhle	27.59.20↔	Kleinflächige Weichteildeckung durch kultivierte Keratinozyten an der Lippe
16.81↔	Versorgung einer Orbitawunde	27.59.21↔	Großflächige Weichteildeckung durch kultivierte Keratinozyten an der Lippe
16.98.00↔	Sonstige Operationen an der Orbita, n.n.bez.	27.59.30↔	Kleinflächige temporäre Weichteildeckung durch Kombination mehrerer Verfahren an der Lippe
16.98.10↔	Rekonstruktion der Orbita, n.n.bez.	27.59.31↔	Grossflächige temporäre Weichteildeckung durch Kombination mehrerer Verfahren an der Lippe
16.98.11↔	Rekonstruktion der Orbitawand mit mikrovaskulärem Lappen	27.59.41↔	Sonstige plastische Rekonstruktion an Lippe und Mund mit gestieltem Fernlappen
16.98.19↔	Sonstige Rekonstruktion der Orbitawand	27.59.50↔	Lappenstieldurchtrennung nach Hautplastik an der Lippe
16.98.20↔	Knöcherne Dekompression der Orbita	27.59.60↔	Einsetzen eines Gewebeerweiterers an der Lippe
16.98.21↔	Resektion von Fettgewebe aus der Orbita	27.59.99↔	Sonstige plastische Rekonstruktion an Lippe und Mund, sonstige
16.98.22↔	Einlegen eines intraokularen Medikamententrägers	27.61↔	Naht einer Rissverletzung am Gaumen
16.98.23↔	Einlegen eines extrabulbären Medikamententrägers	27.62.00↔	Korrektur einer Gaumenspalte, n.n.bez.
16.98.24↔	Operative temporäre intraokulare Druckerhöhung	27.62.10↔	Primäre plastische Rekonstruktion am knöchernen Gaumen ohne Knochentransplantat
16.98.25↔	Entfernung eines Implantates nach Glaukomoperation	27.62.11↔	Primäre plastische Rekonstruktion am knöchernen Gaumen mit Knochentransplantat
16.98.99↔	Sonstige Operationen an der Orbita, sonstige	27.62.12↔	Primäre plastische Rekonstruktion am weichen Gaumen
18.21.00↔	Exzision einer präaurikulären Fistel oder eines präaurikulären Sinus, n.n.bez.	27.62.20↔	Sekundäre plastische Rekonstruktion am knöchernen Gaumen ohne Knochentransplantat
18.21.10↔	Exzision einer präaurikulären Fistel oder eines präaurikulären Sinus, nicht histographisch kontrolliert	27.62.21↔	Sekundäre plastische Rekonstruktion am knöchernen Gaumen mit Knochentransplantat
18.21.11↔	Exzision einer präaurikulären Fistel oder eines präaurikulären Sinus, histographisch kontrolliert	27.62.22↔	Sekundäre plastische Rekonstruktion am weichen Gaumen
18.21.99↔	Exzision einer präaurikulären Fistel oder eines präaurikulären Sinus, sonstige	27.62.99↔	Korrektur einer Gaumenspalte, sonstige
18.29.00↔	Exzision oder Destruktion einer anderen Läsion am äusseren Ohr, n.n.bez.	27.63.00↔	Revision der Korrektur einer Gaumenspalte, n.n.bez.
18.29.01↔	Destruktion einer Läsion am äusseren Ohr oder im äusseren Gehörgang	27.63.10↔	Revision der Korrektur einer Gaumenspalte, Kieferplastik
18.29.10↔	Exzision einer anderen Läsion am äusseren Ohr oder im äusseren Gehörgang, nicht histographisch kontrolliert	27.63.11↔	Revision der Korrektur einer Gaumenspalte, Kieferplastik mit Osteoplastik
18.29.11↔	Exzision einer anderen Läsion am äusseren Ohr oder im äusseren Gehörgang, histographisch kontrolliert	27.63.20↔	Revision der Korrektur einer Gaumenspalte, Sekundäroperation der Kieferspalte
18.29.99↔	Exzision oder Destruktion einer anderen Läsion am äusseren Ohr, sonstige	27.63.99↔	Revision der Korrektur einer Gaumenspalte, sonstige
18.31.00↔	Radikale Exzision einer Läsion am äusseren Ohr, n.n.bez.	27.64↔	Einsetzen eines Gaumenimplantates
18.31.10↔	Radikale Exzision einer Läsion am äusseren Ohr oder im äusseren Gehörgang oder partielle Resektion der Ohrmuschel, nicht histographisch kontrolliert	27.69.00↔	Sonstige plastische Rekonstruktion am Gaumen, n.n.bez.
18.31.11↔	Radikale Exzision einer Läsion am äusseren Ohr oder im äusseren Gehörgang oder partielle Resektion der Ohrmuschel, histographisch kontrolliert	27.69.10↔	Plastische Rekonstruktion am weichen Gaumen
18.31.19↔	Radikale Exzision einer Läsion am äusseren Ohr, sonstige	27.69.11↔	Plastische Rekonstruktion am knöchernen Gaumen
18.39.10↔	Resektion der Ohrmuschel, total, nicht histographisch kontrolliert	27.69.99↔	Sonstige plastische Rekonstruktion am Gaumen, sonstige
18.39.11↔	Resektion der Ohrmuschel: total, histographisch kontrolliert	27.73↔	Plastische Rekonstruktion an der Uvula
18.39.19↔	Sonstige Resektion der Ohrmuschel, sonstige	29.0↔	Pharyngotomie
21.04↔	Stillung einer Epistaxis durch Ligatur der Aa. ethmoidales	29.12.00↔	Biopsie am Pharynx, n.n.bez.
21.05↔	Stillung einer Epistaxis durch (transantrale) Ligatur der A. maxillaris	29.12.20↔	Offene Biopsie am Hypopharynx
21.06↔	Stillung einer Epistaxis durch Ligatur der A. carotis externa	29.12.30↔	Offene Biopsie am Nasopharynx
21.09.10↔	Stillung einer Epistaxis durch Ligatur der A. sphenopalatina	29.12.99↔	Biopsie am Pharynx, sonstige
21.32.10↔	Exzision und lokale Destruktion einer anderen Läsion an der Nase, nicht histographisch kontrolliert	29.2x.00↔	Exzision von branchiogener Zyste oder Rest der Kiemenspalte, n.n.bez.
21.32.11↔	Exzision und lokale Destruktion einer anderen Läsion an der Nase, histographisch kontrolliert	29.2x.10↔	Exzision einer lateralen Halszyste
21.4x.00↔	Resektion der Nase, n.n.bez.	29.2x.11↔	Exzision von branchiogener Zyste oder Rest der Kiemenspalte als sekundär Eingriff
21.4x.10↔	Resektion der Nase, partiell, nicht histographisch kontrolliert	29.2x.20↔	Operation an Kiemengangsresten, n.n.bez.
		29.2x.21↔	Operation an Kiemengangsresten, sekundärer Eingriff

29.2x.99↔	Exzision von branchiogener Zyste oder Rest der Kiemenspalte, sonstige	30.4x.16↔	Radikale Laryngektomie, mit Pharyngektomie, Rekonstruktion mit freiem Darmtransplantat
29.31↔	Krikopharyngeale Myotomie	30.4x.17↔	Radikale Laryngektomie, mit Pharyngektomie, Rekonstruktion mit Magenhochzug
29.32.00↔	Pharyngeale Divertikulektomie, n.n.bez.	30.4x.19↔	Radikale Laryngektomie, mit Pharyngektomie, sonstige Rekonstruktion
29.32.10↔	Endoskopische Diverticulostomie eines Zenker-Divertikels	30.4x.20↔	Radikale Laryngektomie, mit Pharyngektomie und Schilddrüsenresektion, ohne Rekonstruktion
29.32.11↔	Divertikulektomie eines Zenker-Divertikels	30.4x.21↔	Radikale Laryngektomie, mit Pharyngektomie und Schilddrüsenresektion, Rekonstruktion mit lokaler Schleimhaut
29.32.99↔	Pharyngeale Divertikulektomie, sonstige	30.4x.22↔	Radikale Laryngektomie, mit Pharyngektomie und Schilddrüsenresektion, Rekonstruktion mit nicht vaskularisiertem Transplantat
29.33.00↔	(Partielle) Pharyngektomie, n.n.bez.	30.4x.23↔	Radikale Laryngektomie, mit Pharyngektomie und Schilddrüsenresektion, Rekonstruktion mit gestieltem regionalen Lappen
29.33.10↔	Partielle Pharyngektomie, ohne Rekonstruktion	30.4x.24↔	Radikale Laryngektomie, mit Pharyngektomie und Schilddrüsenresektion, Rekonstruktion mit gestieltem Lappen
29.33.11↔	Partielle Pharyngektomie, Rekonstruktion mit gestieltem regionalen oder Fernlappen	30.4x.25↔	Radikale Laryngektomie, mit Pharyngektomie und Schilddrüsenresektion, Rekonstruktion mit freiem mikrovaskulär-anastomosierten Transplantat
29.33.12↔	Partielle Pharyngektomie, Rekonstruktion mit freiem mikrovaskulär-anastomosierten Transplantat	30.4x.26↔	Radikale Laryngektomie, mit Pharyngektomie und Schilddrüsenresektion, Rekonstruktion mit freiem Darmtransplantat
29.33.20↔	Totale Pharyngektomie, Rekonstruktion mit gestieltem regionalen oder Fernlappen	30.4x.27↔	Radikale Laryngektomie, mit Pharyngektomie und Schilddrüsenresektion, Rekonstruktion mit Magenhochzug
29.33.21↔	Totale Pharyngektomie, Rekonstruktion mit freiem mikrovaskulär-anastomosierten Transplantat, freiem Darmtransplantat oder Magenhochzug	30.4x.29↔	Radikale Laryngektomie, mit Pharyngektomie und Schilddrüsenresektion, sonstige Rekonstruktion
29.33.99↔	(Partielle) Pharyngektomie, sonstige	30.4x.99↔	Radikale Laryngektomie, sonstige
29.39↔	Sonstige Exzision oder Destruktion von Läsion oder Gewebe am Pharynx	31.71↔	Naht einer Rissverletzung an der Trachea
29.4x.00↔	Plastische Rekonstruktion am Pharynx, n.n.bez.	31.72↔	Verschluss einer äusseren trachealen Fistel
29.4x.10↔	Plastische Rekonstruktion am Pharynx, mit lokaler Schleimhaut oder freiem Hautlappen	31.73↔	Verschluss einer anderen trachealen Fistel
29.4x.11↔	Plastische Rekonstruktion am Pharynx, mit gestieltem myokutanen Lappen	31.91↔	Durchtrennung des N. laryngeus
29.4x.12↔	Plastische Rekonstruktion am Pharynx, mit mikrovaskulär anastomosiertem Transplantat, Darmtransplantat oder Magenhochzug	31.99.00↔	Sonstige Operationen an der Trachea, n.n.bez.
29.4x.99↔	Plastische Rekonstruktion am Pharynx, sonstige	34.03↔	Wiedereröffnung einer kürzlichen Thorakotomie
29.51↔	Naht einer Risswunde am Pharynx	34.22↔	Mediastinoskopie
29.52↔	Exzision einer branchiogenen Fistel	38.01↔	Inzision von intrakraniellen Gefässen
29.53↔	Verschluss einer anderen Pharynxfistel	38.11↔	Endarterektomie von intrakraniellen Gefässen
29.54↔	Lösung von Adhäsionen am Pharynx	38.12↔	Endarterektomie von anderen Gefässen an Kopf und Hals
29.59↔	Sonstige plastische Rekonstruktion am Pharynx	38.32.00↔	Resektion von anderen Gefässen am Kopf und Hals mit Anastomose, n.n.bez.
29.92↔	Durchtrennung des N. glossopharyngeus	38.32.10↔	Resektion von extrakraniellen Arterien an Kopf und Hals mit Anastomose
29.99↔	Sonstige Operation am Pharynx	38.32.20↔	Resektion von extrakraniellen Venen an Kopf und Hals mit Anastomose, n.n.bez.
30.22.00↔	Chordektomie, n.n.bez.	38.32.21↔	Resektion der V. jugularis mit Anastomose
30.22.10↔	Chordektomie, endolaryngeal	38.32.22↔	Resektion von oberflächlichen extrakraniellen Venen an Kopf und Hals mit Anastomose
30.22.11↔	Chordektomie, durch Thyreotomie	38.32.99↔	Resektion von anderen Gefässen an Kopf und Hals mit Anastomose, sonstige
30.22.99↔	Chordektomie, sonstige	38.42↔	Resektion von anderen Blutgefässen an Kopf und Hals mit Ersatz
30.3x.00↔	Vollständige Laryngektomie, n.n.bez.	38.82.00↔	Sonstiger chirurgischer Verschluss von Gefässen am Kopf und Hals, n.n.bez.
30.3x.10↔	Vollständige Laryngektomie, ohne Rekonstruktion	38.82.10↔	Sonstiger chirurgischer Verschluss von extrakraniellen Arterien an Kopf und Hals
30.3x.11↔	Vollständige Laryngektomie, Rekonstruktion mit lokaler Schleimhaut	38.82.20↔	Sonstiger chirurgischer Verschluss von extrakraniellen Venen an Kopf und Hals, n.n.bez.
30.3x.12↔	Vollständige Laryngektomie, Rekonstruktion mit nicht vaskularisiertem Transplantat	38.82.21↔	Sonstiger chirurgischer Verschluss der V. jugularis
30.3x.13↔	Vollständige Laryngektomie, Rekonstruktion mit gestieltem regionalen Lappen	38.82.22↔	Sonstiger chirurgischer Verschluss von sonstigen tiefen extrakraniellen Venen an Kopf und Hals
30.3x.14↔	Vollständige Laryngektomie, Rekonstruktion mit gestieltem Fernlappen	38.82.29↔	Sonstiger chirurgischer Verschluss von extrakraniellen Venen an Kopf und Hals, sonstige
30.3x.15↔	Vollständige Laryngektomie, Rekonstruktion mit freiem mikrovaskulär-anastomosierten Transplantat	38.82.99↔	Sonstiger chirurgischer Verschluss von Gefässen am Kopf und Hals, sonstige
30.3x.16↔	Vollständige Laryngektomie, Rekonstruktion mit freiem Darmtransplantat	38.85.00↔	Sonstiger chirurgischer Verschluss von anderen thorakalen Gefässen, n.n.bez.
30.3x.17↔	Vollständige Laryngektomie, Rekonstruktion mit Magenhochzug	38.85.10↔	Sonstiger chirurgischer Verschluss von anderen thorakalen Arterien, n.n.bez.
30.3x.19↔	Vollständige Laryngektomie, sonstige Rekonstruktion	38.85.11↔	Sonstiger chirurgischer Verschluss der A. subclavia
30.3x.99↔	Vollständige Laryngektomie, sonstige	38.85.12↔	Sonstiger chirurgischer Verschluss der A. pulmonalis
30.4x.00↔	Radikale Laryngektomie, n.n.bez.		
30.4x.10↔	Radikale Laryngektomie, mit Pharyngektomie, ohne Rekonstruktion		
30.4x.11↔	Radikale Laryngektomie, mit Pharyngektomie, Rekonstruktion mit lokaler Schleimhaut		
30.4x.12↔	Radikale Laryngektomie, mit Pharyngektomie, Rekonstruktion mit nicht vaskularisiertem Transplantat		
30.4x.13↔	Radikale Laryngektomie, mit Pharyngektomie, Rekonstruktion mit gestieltem regionalen Lappen		
30.4x.14↔	Radikale Laryngektomie, mit Pharyngektomie, Rekonstruktion mit gestieltem Lappen		
30.4x.15↔	Radikale Laryngektomie, mit Pharyngektomie, Rekonstruktion mit freiem mikrovaskulär-anastomosierten Transplantat		

38.85.13↔	Sonstiger chirurgischer Verschluss des Truncus brachiocephalicus	39.59.42↔	Sonstige plastische Rekonstruktion der V. subclavia, V. axillaris und V. brachiocephalica
38.85.19↔	Sonstiger chirurgischer Verschluss von anderen thorakalen Arterien, sonstige	39.59.48↔	Sonstige plastische Rekonstruktion von sonstigen tiefen Venen der oberen Extremität
38.85.20↔	Sonstiger chirurgischer Verschluss von thorakalen Venen, n.n.bez.	39.59.49↔	Sonstige plastische Rekonstruktion von Gefäßen der oberen Extremität, sonstige
38.85.21↔	Sonstiger chirurgischer Verschluss der V. cava superior	39.59.50↔	Sonstige plastische Rekonstruktion von thorakalen Gefäßen, n.n.bez.
38.85.22↔	Sonstiger chirurgischer Verschluss der V. pulmonalis	39.59.51↔	Sonstige plastische Rekonstruktion der thorakalen Aorta
38.85.23↔	Sonstiger chirurgischer Verschluss der V. subclavia	39.59.52↔	Sonstige plastische Rekonstruktion der A. pulmonalis
38.85.28↔	Sonstiger chirurgischer Verschluss von sonstigen tiefen thorakalen Venen	39.59.53↔	Sonstige plastische Rekonstruktion von thorakalen Arterien, sonstige
38.85.29↔	Sonstiger chirurgischer Verschluss von thorakalen Venen, sonstige	39.59.54↔	Sonstige plastische Rekonstruktion der V. pulmonalis
38.85.99↔	Sonstiger chirurgischer Verschluss von anderen thorakalen Gefäßen, sonstige	39.59.55↔	Sonstige plastische Rekonstruktion der V. cava superior
39.49.00↔	Sonstige Revision nach vaskulärem Eingriff, n.n.bez.	39.59.59↔	Sonstige plastische Rekonstruktion von thorakalen Gefäßen, sonstige
39.49.10↔	Revision einer Gefäßanastomose	39.59.60↔	Sonstige plastische Rekonstruktion von abdominalen Arterien, n.n.bez.
39.49.20↔	Revision eines vaskulären Implantates	39.59.61↔	Sonstige plastische Rekonstruktion der abdominalen Aorta
39.49.21↔	Wechsel eines vaskulären Implantates	39.59.62↔	Sonstige plastische Rekonstruktion des Truncus coeliacus
39.49.22↔	Entfernung eines vaskulären Implantates	39.59.63↔	Sonstige plastische Rekonstruktion der A. gastrica
39.49.30↔	Ersatz eines kardialen Conduit	39.59.64↔	Sonstige plastische Rekonstruktion A. hepatica
39.49.99↔	Sonstige Revision nach vaskulärem Eingriff, sonstige	39.59.65↔	Sonstige plastische Rekonstruktion der A. lienalis
39.50.00↔	Angioplastik oder Atherektomie an sonstigem(n) Nicht-Herzkranzgefäß(en), n.n.bez.	39.59.66↔	Sonstige plastische Rekonstruktion der A. renalis
39.50.10↔	Angioplastik oder Atherektomie an sonstigem(n) Nicht-Herzkranzgefäß(en) mit Ballon, n.n.bez.	39.59.67↔	Sonstige plastische Rekonstruktion der A. mesenterica
39.50.11↔	Angioplastik oder Atherektomie an sonstigem(n) Nicht-Herzkranzgefäß(en) mit einfacher Ballon	39.59.68↔	Sonstige plastische Rekonstruktion der A. iliaca
39.50.12↔	Angioplastik oder Atherektomie an sonstigem(n) Nicht-Herzkranzgefäß(en) mit cutting Ballon	39.59.69↔	Sonstige plastische Rekonstruktion von abdominalen Arterien, sonstige
39.50.13↔	Angioplastik oder Atherektomie an sonstigem(n) Nicht-Herzkranzgefäß(en) mit Kryoplastie-Ballon	39.59.70↔	Sonstige plastische Rekonstruktion von abdominalen Venen, n.n.bez.
39.50.14↔	Angioplastik oder Atherektomie an sonstigem(n) Nicht-Herzkranzgefäß(en) mit Drug eluting Ballon	39.59.71↔	Sonstige plastische Rekonstruktion der V. cava inferior
39.50.19↔	Angioplastik oder Atherektomie an sonstigem(n) Nicht-Herzkranzgefäß(en) mit sonstiger Ballon	39.59.72↔	Sonstige plastische Rekonstruktion der V. iliaca
39.50.20↔	Angioplastik Blade- Laserangioplastie an sonstigem(n) Nicht-Herzkranzgefäß(en)	39.59.79↔	Sonstige plastische Rekonstruktion von abdominalen Venen, sonstige
39.50.21↔	Angioplastik Thrombektomie an sonstigem(n) Nicht-Herzkranzgefäß(en)	39.59.80↔	Sonstige plastische Rekonstruktion von Gefäßen der unteren Extremität, n.n.bez.
39.50.99↔	Angioplastik oder Atherektomie an sonstigem(n) Nicht-Herzkranzgefäß(en), sonstige	39.59.81↔	Sonstige plastische Rekonstruktion von Arterien der unteren Extremität
39.52.99↔	Sonstige Korrektur eines Aneurysmas, sonstige	39.59.82↔	Sonstige plastische Rekonstruktion der V. femoralis
39.59.10↔	Transposition von Arterien, n.n.bez.	39.59.83↔	Sonstige plastische Rekonstruktion der V. poplitea
39.59.11↔	Transposition der extrakraniellen A. vertebralis	39.59.88↔	Sonstige plastische Rekonstruktion von sonstigen tiefen Venen der unteren Extremität
39.59.12↔	Transposition von sonstigen extrakraniellen Arterien an Kopf und Hals	39.59.89↔	Sonstige plastische Rekonstruktion von Gefäßen der unteren Extremität, sonstige
39.59.13↔	Transposition von Arterien der oberen Extremität	39.59.90↔	Sonstige plastische Rekonstruktion eines Gefäßes, Venenklappenplastik
39.59.14↔	Transposition von thorakalen Arterien	39.71.00↔	Endovaskuläre Implantation eines Grafts in Aorta abdominalis, n.n.bez.
39.59.15↔	Transposition der A. gastrica, A. hepatica und A. lienalis	39.71.10↔	Endovaskuläre Implantation eines Grafts in Aorta abdominalis, aortoliakal, ohne Fenestrierung oder Seitenarm
39.59.16↔	Transposition der A. renalis	39.71.11↔	Endovaskuläre Implantation eines Grafts in Aorta abdominalis, aortoliakal, mit Fenestrierung oder Seitenarm
39.59.17↔	Transposition der A. mesenterica	39.71.12↔	Endovaskuläre Implantation eines Grafts in Aorta abdominalis, Bifurkationsprothese, aortobiliakal, ohne Fenestrierung oder Seitenarm
39.59.18↔	Transposition sonstiger viszeraler Arterien	39.71.13↔	Endovaskuläre Implantation eines Grafts in Aorta abdominalis, Bifurkationsprothese, aortobiliakal, mit Fenestrierung oder Seitenarm
39.59.19↔	Transposition der A. iliaca	39.71.14↔	Endovaskuläre Implantation eines Grafts in Aorta abdominalis, Rohrprothese, aortobiliakal, ohne Fenestrierung oder Seitenarm
39.59.20↔	Transposition von sonstigen abdominalen Arterien	39.71.15↔	Endovaskuläre Implantation eines Grafts in Aorta abdominalis, Rohrprothese, aortobiliakal, mit Fenestrierung oder Seitenarm
39.59.21↔	Transposition von Arterien der unteren Extremität	39.71.99↔	Endovaskuläre Implantation eines Grafts in Aorta abdominalis, sonstige
39.59.29↔	Transposition von Arterien, sonstige	39.72.00↔	Endovaskuläre plastische Rekonstruktion oder Okklusion von Gefäßen am Kopf und Hals, n.n.bez.
39.59.30↔	Sonstige plastische Rekonstruktion von Gefäßen an Kopf und Hals, n.n.bez.	39.72.10↔	Selektive Embolisation von intrakraniellen Gefäßen, n.n.bez.
39.59.31↔	Sonstige plastische Rekonstruktion eines intrakraniellen Gefäßes	39.72.11↔	Selektive Embolisation von intrakraniellen Gefäßen mit Partikeln oder Metallspiralen
39.59.32↔	Sonstige plastische Rekonstruktion der extrakraniellen A. vertebralis	39.72.12↔	Selektive Embolisation von intrakraniellen Gefäßen mit embolisierenden Flüssigkeiten, ablösbaren Ballons oder Schirmen
39.59.33↔	Sonstige plastische Rekonstruktion von extrakraniellen Arterien an Kopf und Hals, sonstige		
39.59.34↔	Sonstige plastische Rekonstruktion der V. jugularis		
39.59.39↔	Sonstige plastische Rekonstruktion von Gefäßen an Kopf und Hals, sonstige		
39.59.40↔	Sonstige plastische Rekonstruktion von Gefäßen der oberen Extremität, n.n.bez.		
39.59.41↔	Sonstige plastische Rekonstruktion von Arterien der oberen Extremität		

- 39.72.13↔ Selektive Embolisation von intrakraniellen Gefässen durch Stents als Flow-Diverter
- 39.72.14↔ Selektive Embolisation von intrakraniellen Gefässen mit adhäsivem Embolisat
- 39.72.19↔ Selektive Embolisation von intrakraniellen Gefässen, sonstige
- 39.72.20↔ Selektive Embolisation von extrakraniellen Gefässen des Kopfes und des Halses, n.n.bez.
- 39.72.21↔ Selektive Embolisation von extrakraniellen Gefässen des Kopfes und des Halses mit Partikeln oder Metallspiralen
- 39.72.22↔ Selektive Embolisation von extrakraniellen Gefässen des Kopfes und des Halses mit embolisierenden Flüssigkeiten, ablösbaren Ballons oder Schirmen
- 39.72.24↔ Selektive Embolisation von extrakraniellen Gefässen des Kopfes und des Halses mit adhäsivem Embolisat
- 39.72.29↔ Selektive Embolisation von extrakraniellen Gefässen des Kopfes und des Halses, sonstige
- 39.72.30↔ Perkutan-transluminale Embolisation einer Gefässmissbildung durch Mikrokatheter, n.n.bez.
- 39.72.31↔ Perkutan-transluminale Embolisation einer Gefässmissbildung durch Mikrokatheter, Verwendung von einem Mikrokatheter
- 39.72.32↔ Perkutan-transluminale Embolisation einer Gefässmissbildung durch Mikrokatheter, Verwendung von zwei Mikrokathetern
- 39.72.33↔ Perkutan-transluminale Embolisation einer Gefässmissbildung durch Mikrokatheter, Verwendung von drei Mikrokathetern
- 39.72.34↔ Perkutan-transluminale Embolisation einer Gefässmissbildung durch Mikrokatheter, Verwendung von vier Mikrokathetern
- 39.72.35↔ Perkutan-transluminale Embolisation einer Gefässmissbildung durch Mikrokatheter, Verwendung von fünf Mikrokathetern
- 39.72.39↔ Perkutan-transluminale Embolisation einer Gefässmissbildung durch Mikrokatheter, Verwendung von mehr Mikrokathetern
- 39.72.99↔ Endovaskuläre plastische Rekonstruktion oder Okklusion von Gefässen am Kopf und Hals, sonstige
- 39.73.00↔ Endovaskuläre Implantation eines Graft an der thorakalen Aorta, n.n.bez.
- 39.73.10↔ Endovaskuläre Implantation eines Grafts in die Aorta thoracica, ohne Fenestrierung oder Seitenarm
- 39.73.11↔ Endovaskuläre Implantation eines Grafts in die Aorta thoracica, mit Fenestrierung oder Seitenarm
- 39.73.20↔ Endovaskuläre Implantation eines Grafts in die Aorta thoracoabdominalis
- 39.73.99↔ Endovaskuläre Implantation eines Grafts an der thorakalen Aorta, sonstige
- 39.75.01↔ Perkutan-transluminale Gefäßintervention, Fremdkörperentfernung mit Bergekatheter, Körbchenkatheter, etc.
- 39.75.10↔ Perkutan-transluminale Gefäßintervention, sonstige Gefässe, Kathetersysteme zu Rekanalisation von Totalverschlüssen
- 39.75.11↔ Perkutan-transluminale Gefäßintervention, sonstige Gefässe, Rotationsthorombektomie
- 39.75.12↔ Perkutan-transluminale Gefäßintervention, sonstige Gefässe, Laserangioplastie
- 39.75.13↔ Perkutan-transluminale Gefäßintervention, sonstige Gefässe, Anti-Embolie-System (periphere oder viscerale Gefässe)
- 39.75.14↔ Perkutan-transluminale Gefäßintervention, sonstige Gefässe, Atherektomie
- 39.75.15↔ Perkutan-transluminale Gefäßintervention, sonstige Gefässe, selektive Thrombolysen
- 39.75.16↔ Perkutan-transluminale Gefäßintervention sonstige Gefässe, selektive Thrombolysen, ultraschallunterstützt
- 39.76.00↔ Perkutane transluminale endovaskuläre Intervention an präzerebralem(en) (extrakraniell(en)) Gefäss(en), n.n.bez.
- 39.76.10↔ Perkutane Ballonangioplastie an präzerebralem(en) (extrakraniell(en)) Gefäss(en)
- 39.76.20↔ Perkutane Bladeangioplastie an präzerebralem(en) (extrakraniell(en)) Gefäss(en)
- 39.76.30↔ Perkutane Laserangioplastie an präzerebralem(en) (extrakraniell(en)) Gefäss(en)
- 39.76.40↔ Perkutane Atherektomie an präzerebralem(en) (extrakraniell(en)) Gefäss(en)
- 39.76.50↔ Perkutane selektive Thrombolysen an extrakraniellen Gefässen des Kopfes und Halses
- 39.76.60↔ Perkutane Thrombektomie an präzerebralem(en) (extrakraniell(en)) Gefäss(en), n.n.bez.
- 39.76.61↔ Perkutane Rotationsthorombektomie an präzerebralem(en) (extrakraniell(en)) Gefäss(en)
- 39.76.62↔ Perkutane stentgestützte Thrombektomie an extrakraniellen Gefässen
- 39.76.69↔ Perkutane Thrombektomie an präzerebralem(en) (extrakraniell(en)) Gefäss(en), sonstige.
- 39.76.70↔ Perkutane endovaskuläre Fremdkörperentfernung aus extrakraniellen Gefässen des Kopfes und Halses
- 39.76.99↔ Perkutane transluminale endovaskuläre Intervention an präzerebralem(en) (extrakraniell(en)) Gefäss(en), sonstige
- 39.77.50↔ Perkutane selektive Thrombolysen von intrakraniell(en) Gefäss(en)
- 39.77.70↔ Perkutane endovaskuläre Fremdkörperentfernung aus intrakraniell(en) Gefäss(en)
- 39.79.11↔ Endovaskuläre Implantation eines Grafts an Viszeralgefässen
- 39.79.12↔ Endovaskuläre Implantation eines Grafts an Gefässen des Beckens
- 39.79.13↔ Endovaskuläre Implantation eines Grafts an abdominalen Gefässen
- 39.79.19↔ Endovaskuläre Implantation eines Grafts an sonstigen Gefässen, sonstige
- 39.79.20↔ Coil-Embolisation oder -Verschluss von sonstigen Gefässen, n.n.bez.
- 39.79.21↔ Coil-Embolisation oder -Verschluss von Gefässen der oberen Extremitäten
- 39.79.22↔ Coil-Embolisation oder -Verschluss der Aorta
- 39.79.23↔ Coil-Embolisation oder -Verschluss des Ductus arteriosus apertus
- 39.79.24↔ Coil-Embolisation oder -Verschluss von thorakalen Gefässen
- 39.79.25↔ Coil-Embolisation oder -Verschluss von viszeralen Gefässen
- 39.79.26↔ Coil-Embolisation oder -Verschluss von abdominalen Gefässen
- 39.79.27↔ Coil-Embolisation oder -Verschluss von Gefässen der unteren Extremitäten
- 39.79.28↔ Coil-Embolisation oder -Verschluss von spinalen Gefässen
- 39.79.29↔ Coil-Embolisation oder -Verschluss von sonstigen Gefässen, sonstige
- 39.79.30↔ Selektive Embolisation mit embolisierenden Flüssigkeiten von sonstigen Gefässen, n.n.bez.
- 39.79.31↔ Selektive Embolisation mit embolisierenden Flüssigkeiten von Gefässen der oberen Extremitäten
- 39.79.32↔ Selektive Embolisation mit embolisierenden Flüssigkeiten der Aorta
- 39.79.33↔ Selektive Embolisation mit embolisierenden Flüssigkeiten des Ductus arteriosus apertus
- 39.79.34↔ Selektive Embolisation mit embolisierenden Flüssigkeiten von thorakalen Gefässen
- 39.79.35↔ Selektive Embolisation mit embolisierenden Flüssigkeiten von viszeralen Gefässen
- 39.79.36↔ Selektive Embolisation mit embolisierenden Flüssigkeiten von abdominalen Gefässen
- 39.79.37↔ Selektive Embolisation mit embolisierenden Flüssigkeiten von Gefässen der unteren Extremitäten
- 39.79.38↔ Selektive Embolisation mit embolisierenden Flüssigkeiten von spinalen Gefässen
- 39.79.39↔ Selektive Embolisation mit embolisierenden Flüssigkeiten von sonstigen Gefässen, sonstige
- 39.79.40↔ Selektive Embolisation mit ablösbaren Ballons von sonstigen Gefässen, n.n.bez.
- 39.79.41↔ Selektive Embolisation mit ablösbaren Ballons von Gefässen der oberen Extremitäten
- 39.79.42↔ Selektive Embolisation mit ablösbaren Ballons der Aorta
- 39.79.43↔ Selektive Embolisation mit ablösbaren Ballons des Ductus arteriosus apertus
- 39.79.44↔ Selektive Embolisation mit ablösbaren Ballons von thorakalen Gefässen
- 39.79.45↔ Selektive Embolisation mit ablösbaren Ballons von viszeralen Gefässen
- 39.79.46↔ Selektive Embolisation mit ablösbaren Ballons von abdominalen Gefässen
- 39.79.47↔ Selektive Embolisation mit ablösbaren Ballons von spinalen Gefässen

39.79.48↔	Selektive Embolisation mit ablösbaren Ballons von Gefäßen der unteren Extremitäten	39.8x.21↔	Revision (ohne Wechsel) eines Impulsgenerators zur Aktivierung des Baroreflexes
39.79.49↔	Selektive Embolisation mit ablösbaren Ballons von sonstigen Gefäßen, sonstige	39.8x.22↔	Entfernen eines Impulsgenerators zur Aktivierung des Baroreflexes
39.79.50↔	Selektive Embolisation mit Schirmen von sonstigen Gefäßen, n.n.bez.	39.8x.30↔	Implantation oder Ersetzen einer (von) Elektrode(n) zur Aktivierung des Baroreflexes
39.79.51↔	Selektive Embolisation mit Schirmen von Gefäßen der oberen Extremitäten	39.8x.31↔	Revision (ohne Wechsel) einer (von) Elektrode(n) zur Aktivierung des Baroreflexes
39.79.52↔	Selektive Embolisation mit Schirmen der Aorta	39.8x.32↔	Entfernen einer (von) Elektrode(n) zur Aktivierung des Baroreflexes
39.79.53↔	Selektive Embolisation mit Schirmen des Ductus arteriosus apertus	39.8x.99↔	Operationen am Glomus caroticum, Sinus caroticus und anderen Paraganglien, sonstige
39.79.54↔	Selektive Embolisation mit Schirmen von thorakalen Gefäßen	39.90.00↔	Einsetzen von peripheren Gefäßstent(s) ohne Medikamenten-Freisetzung, n.n.bez.
39.79.55↔	Selektive Embolisation mit Schirmen von viszeralen Gefäßen	39.90.10↔	Einsetzen von Gefäßstents in nicht-kardiale Gefäße, bare Stents
39.79.56↔	Selektive Embolisation mit Schirmen von abdominalen Gefäßen	39.90.11↔	Einsetzen von Gefäßstents in nicht-kardiale Gefäße, bioresorbierbare Stents
39.79.57↔	Selektive Embolisation mit Schirmen von Gefäßen der unteren Extremitäten	39.90.12↔	Einsetzen von Gefäßstents in nicht-kardiale Gefäße, Grosslumige Stents n.n.bez.
39.79.58↔	Selektive Embolisation mit Schirmen von spinalen Gefäßen	39.90.13↔	Einsetzen von Gefäßstents in nicht-kardiale Gefäße, Grosslumige Stents ungeschützt
39.79.59↔	Selektive Embolisation mit Schirmen von sonstigen Gefäßen, sonstige	39.90.14↔	Einsetzen von Gefäßstents in nicht-kardiale Gefäße, Grosslumige Stents geschützt
39.79.60↔	Selektive Embolisation mit Partikeln von sonstigen Gefäßen, n.n.bez.	39.90.15↔	Einsetzen von Gefäßstents in nicht-kardiale Gefäße, geschützte Stents (Stentgrafts) in nicht-aneurysmatischen Gefäßen
39.79.61↔	Selektive Embolisation mit Partikeln von Gefäßen der oberen Extremitäten	39.90.16↔	Einsetzen von Gefäßstents in nichtkardiale Gefäße, geschützte Stent-Grafts mit bioaktiver Oberfläche
39.79.62↔	Selektive Embolisation mit Partikeln der Aorta	39.90.19↔	Einsetzen von Gefäßstents in nicht-kardiale Gefäße, sonstige Stents
39.79.63↔	Selektive Embolisation mit Partikeln des Ductus arteriosus apertus	39.90.30↔	Einsetzen von überlangen Stents (>10 cm) in nicht-kardiale Gefäße, n.n.bez.
39.79.64↔	Selektive Embolisation mit Partikeln von thorakalen Gefäßen	39.90.31↔	Einsetzen von überlange bare Stents (>10 cm) in nicht-kardiale Gefäße
39.79.65↔	Selektive Embolisation mit Partikeln von viszeralen Gefäßen	39.90.32↔	Einsetzen von überlange covered Stents (>10 cm) in nicht-kardiale Gefäße
39.79.66↔	Selektive Embolisation mit Partikeln von abdominalen Gefäßen	39.90.39↔	Einsetzen von überlange Stents (>10 cm) in nicht-kardiale Gefäße, sonstige
39.79.67↔	Selektive Embolisation mit Partikeln von Gefäßen der unteren Extremitäten	40.11.10↔	Offene (Inzisions-) Biopsie eines mediastinalen, paraaortalen, iliakalen oder pelvinalen Lymphknotens
39.79.68↔	Selektive Embolisation mit Partikeln von spinalen Gefäßen	40.11.11↔	Offene (Inzisions-) Biopsie eines zervikalen, supraklavikulären, axillären oder inguinalen Lymphknotens
39.79.69↔	Selektive Embolisation mit Partikeln von sonstigen Gefäßen, sonstige	40.21.00↔	Exzision eines tiefen zervikalen Lymphknotens, n.n.bez.
39.79.70↔	Kathetertechnischer Verschluss von Arterien mittels Laser, sonstigen Gefäßen, n.n.bez.	40.21.10↔	Exzision einzelner Lymphknoten und Lymphgefäße, zervikal, ohne Markierung
39.79.71↔	Kathetertechnischer Verschluss mittels Laser, an Arterien der oberen Extremitäten	40.21.11↔	Exzision einzelner Lymphknoten und Lymphgefäße, zervikal, mit Radionuklidmarkierung oder Farbstoffmarkierung (Sentinel-Lymphnodektomie)
39.79.72↔	Kathetertechnischer Verschluss mittels Laser, an der Aorta	40.21.99↔	Exzision eines tiefen zervikalen Lymphknotens, sonstige
39.79.74↔	Kathetertechnischer Verschluss mittels Laser, an thorakalen Gefäßen	40.22.00↔	Exzision eines mamma-internalen Lymphknotens, n.n.bez.
39.79.75↔	Kathetertechnischer Verschluss mittels Laser, an Gefäßen der unteren Extremitäten	40.22.10↔	Exzision eines mamma-internalen Lymphknotens, thorakoskopisch
39.79.76↔	Kathetertechnischer Verschluss mittels Laser, an viszeralen Gefäßen	40.22.20↔	Exzision eines mamma-internalen Lymphknotens, offen chirurgisch
39.79.77↔	Kathetertechnischer Verschluss mittels Laser, an abdominalen Gefäßen	40.22.99↔	Exzision eines mamma-internalen Lymphknotens, sonstige
39.79.79↔	Kathetertechnischer Verschluss von Arterien mittels Laser, sonstigen Gefäßen, sonstige	40.23.00↔	Exzision eines axillären Lymphknotens, n.n.bez.
39.79.80↔	Kathetertechnischer Verschluss von Arterien mittels Radiofrequenz sonstigen Gefäßen, n.n.bez.	40.23.10↔	Exzision eines axillären Lymphknotens, ohne Markierung
39.79.81↔	Kathetertechnischer Verschluss mittels Radiofrequenz an Arterien der oberen Extremitäten	40.23.11↔	Exzision eines axillären Lymphknotens, mit Radionuklidmarkierung oder Farbstoffmarkierung (Sentinel-Lymphnodektomie)
39.79.82↔	Kathetertechnischer Verschluss mittels Radiofrequenz an der Aorta	40.23.99↔	Exzision eines axillären Lymphknotens, sonstige
39.79.84↔	Kathetertechnischer Verschluss mittels Radiofrequenz an thorakalen Gefäßen	40.29.10↔	Exzision eines mediastinalen Lymphknotens, n.n.bez.
39.79.85↔	Kathetertechnischer Verschluss mittels Radiofrequenz an Gefäßen der unteren Extremitäten	40.29.11↔	Exzision eines mediastinalen Lymphknotens, offen chirurgisch
39.79.86↔	Kathetertechnischer Verschluss mittels Radiofrequenz an viszeralen Gefäßen	40.29.12↔	Exzision eines mediastinalen Lymphknotens, thorakoskopisch
39.79.87↔	Kathetertechnischer Verschluss mittels Radiofrequenz an abdominalen Gefäßen	40.29.19↔	Exzision eines mediastinalen Lymphknotens, sonstige
39.79.89↔	Kathetertechnischer Verschluss mittels Radiofrequenz an sonstigen Gefäßen, sonstige	40.29.20↔	Exzision eines paraaortalen Lymphknotens
39.8x.00↔	Operationen am Glomus caroticum, Sinus caroticus und anderen Paraganglien, n.n.bez.	40.29.30↔	Exzision eines iliakalen Lymphknotens
39.8x.10↔	Exploration des Glomus caroticum und anderer Paraganglien	40.29.70↔	Exzision eines Lymphangioms oder Hygroma cysticum
39.8x.11↔	Exzision des Glomus caroticum und anderer Paraganglien	40.29.80↔	Exzision mehrerer abdominalen Lymphknotenstationen (mit Leberbiopsie), n.n.bez.
39.8x.20↔	Implantation oder Ersetzen eines Impulsgenerators zur Aktivierung des Baroreflexes		

40.29.81↔	Exzision mehrerer abdominaler Lymphknotenstationen (mit Leberbiopsie), offen chirurgisch [Staging-Laparotomie]	42.51.00↔	Intrathorakale Ösophagoösophagostomie, n.n.bez.
40.29.82↔	Exzision mehrerer abdominaler Lymphknotenstationen (mit Leberbiopsie), laparoskopisch [Staging-Laparoskopie]	42.51.10↔	Intrathorakale Ösophagoösophagostomie, Rekonstruktion der Ösophaguspassage bei Atresie und Versorgung einer kongenitalen ösophagotrachealen Fistel
40.29.89↔	Exzision mehrerer abdominaler Lymphknotenstationen (mit Leberbiopsie), sonstige	42.51.99↔	Intrathorakale Ösophagoösophagostomie, sonstige
40.29.99↔	Einfache Exzision einer anderen lymphatischen Struktur, sonstige	42.52↔	Intrathorakale Ösophagogastrostomie
40.3x.10↔	Regionale Lymphadenektomie als selbständiger Eingriff, n.n.bez.	42.53↔	Intrathorakale Ösophagusanastomose mit Interposition von Dünndarm
40.3x.11↔	Regionale Lymphadenektomie als selbständiger Eingriff, zervikal	42.54↔	Sonstige intrathorakale Ösophagoenterostomie
40.3x.12↔	Regionale Lymphadenektomie als selbständiger Eingriff, axillär	42.55↔	Intrathorakale Ösophagusanastomose mit Interposition von Dickdarm
40.3x.13↔	Regionale Lymphadenektomie als selbständiger Eingriff, paraaortal, pelvin, obturatorisch oder Iliakal	42.56↔	Sonstige intrathorakale Ösophagokolostomie
40.3x.14↔	Regionale Lymphadenektomie als selbständiger Eingriff, inguinal, offen chirurgisch	42.58↔	Intrathorakale Ösophagusanastomose mit anderer Interposition
40.3x.15↔	Regionale Lymphadenektomie als selbständiger Eingriff, inguinale, laparoskopisch	42.59↔	Sonstige intrathorakale Ösophagusanastomose
40.3x.16↔	Regionale Lymphadenektomie als selbständiger Eingriff, mediastinal und peribronchial	42.61↔	Prästernale Ösophagoösophagostomie
40.3x.19↔	Regionale Lymphadenektomie als selbständiger Eingriff, sonstige	42.62↔	Prästernale Ösophagogastrostomie
40.3x.21↔	Regionale Lymphadenektomie im Rahmen eines anderen Eingriffs, zervikal	42.63↔	Prästernale Ösophagusanastomose mit Interposition von Dünndarm
40.3x.22↔	Regionale Lymphadenektomie im Rahmen eines anderen Eingriffs, axillär	42.64↔	Sonstige prästernale Ösophagoenterostomie
40.3x.23↔	Regionale Lymphadenektomie im Rahmen eines anderen Eingriffs, paraaortal, pelvin oder Iliakal	42.65↔	Prästernale Ösophagusanastomose mit Interposition von Dickdarm
40.3x.24↔	Regionale Lymphadenektomie im Rahmen eines anderen Eingriffs, obturatorisch	42.66↔	Sonstige prästernale Ösophagokolostomie
40.3x.25↔	Regionale Lymphadenektomie im Rahmen eines anderen Eingriffs, inguinale	42.68↔	Sonstige prästernale Ösophagusanastomose mit Interposition
40.3x.26↔	Regionale Lymphadenektomie im Rahmen eines anderen Eingriffs, mediastinal und peribronchial	42.69↔	Sonstige prästernale Ösophagusanastomose
40.3x.29↔	Regionale Lymphadenektomie im Rahmen eines anderen Eingriffs, sonstige	42.7x.00↔	Ösophagomyotomie, n.n.bez.
40.9x.00↔	Sonstige Operationen an lymphatischen Strukturen, n.n.bez.	42.7x.11↔	Ösophagomyotomie, offen chirurgisch
40.9x.10↔	Anastomose zur Beseitigung eines Lymphödems	42.7x.12↔	Ösophagomyotomie, laparoskopisch
40.9x.20↔	Inzision einer Lymphozele	42.7x.21↔	Ösophagomyotomie, pharyngo-zervikal, offen chirurgisch
40.9x.30↔	Drainage eines Lymphödems	42.7x.22↔	Ösophagomyotomie, pharyngo-zervikal, laparoskopisch
40.9x.40↔	Therapeutische perkutane Punktion einer Lymphozele	42.7x.31↔	Ösophago-Gastromyotomie, offen chirurgisch
40.9x.99↔	Sonstige Operationen an lymphatischen Strukturen, sonstige	42.7x.32↔	Ösophago-Gastromyotomie, laparoskopisch
42.01↔	Inzision einer Ösophagealmembran	42.7x.99↔	Ösophagomyotomie, sonstige
42.09.00↔	Andere Inzision am Ösophagus, n.n.bez.	42.81.20↔	Einsetzen und Wechsel von einer nicht selbstexpandierenden Prothese (permanenter Tubus) in den Ösophagus, offen chirurgisch
42.09.11↔	Andere Inzision am Ösophagus, offen chirurgisch	42.81.21↔	Einsetzen und Wechsel von zwei nicht selbstexpandierenden Prothesen (permanenter Tubus) in den Ösophagus, offen chirurgisch
42.09.12↔	Andere Inzision am Ösophagus, laparoskopisch	42.81.22↔	Einsetzen und Wechsel von mehr als zwei nicht selbstexpandierenden Prothese (permanenter Tubus) in den Ösophagus, offen chirurgisch
42.09.99↔	Andere Inzision am Ösophagus, sonstige	42.81.30↔	Einsetzen und Wechsel von einer nicht selbstexpandierenden Prothese (permanenter Tubus) in den Ösophagus, laparoskopisch
42.10↔	Ösophagostomie, n.n.bez.	42.81.31↔	Einsetzen und Wechsel von zwei nicht selbstexpandierenden Prothesen (permanenter Tubus) in den Ösophagus, laparoskopisch
42.11↔	Zervikale Ösophagostomie	42.81.32↔	Einsetzen und Wechsel von mehr als zwei nicht selbstexpandierenden Prothese (permanenter Tubus) in den Ösophagus, laparoskopisch
42.12↔	Exteriorisation einer ösophagealen Tasche	42.81.42↔	Einsetzen und Wechsel von mehr als zwei selbstexpandierenden Prothesen (permanenter Tubus) in den Ösophagus, endoskopisch
42.19↔	Sonstige Fistulisierung des Ösophagus nach aussen	42.81.50↔	Einsetzen und Wechsel einer selbstexpandierenden Prothese (permanenter Tubus) in den Ösophagus, offen chirurgisch
42.25↔	Offene Biopsie am Ösophagus	42.81.51↔	Einsetzen und Wechsel von zwei selbstexpandierenden Prothesen (permanenter Tubus) in den Ösophagus, offen chirurgisch
42.31↔	Lokale Exzision eines Ösophagus-Divertikels	42.81.52↔	Einsetzen und Wechsel von mehr als zwei selbstexpandierenden Prothesen (permanenter Tubus) in den Ösophagus, offen chirurgisch
42.32↔	Lokale Exzision von anderer Läsion oder Gewebe aus dem Ösophagus	42.81.60↔	Einsetzen und Wechsel einer selbstexpandierenden Prothese (permanenter Tubus) in den Ösophagus, laparoskopisch
42.39↔	Sonstige Destruktion von Läsion oder Gewebe aus dem Ösophagus	42.81.61↔	Einsetzen und Wechsel von zwei selbstexpandierenden Prothesen (permanenter Tubus) in den Ösophagus, laparoskopisch
42.40↔	Ösophagektomie, n.n.bez.	42.81.62↔	Einsetzen und Wechsel von mehr als zwei selbstexpandierenden Prothesen (permanenter Tubus) in den Ösophagus, laparoskopisch
42.41.00↔	Partielle Ösophagektomie, n.n.bez.	42.82↔	Naht einer Ösophagus-Verletzung
42.41.10↔	Partielle Ösophagektomie ohne Wiederherstellung der Kontinuität	42.83↔	Verschluss einer Ösophagostomie
42.41.20↔	Partielle Ösophagektomie mit Wiederherstellung der Kontinuität	42.85↔	Plastische Rekonstruktion an einer Ösophagusstenose
42.41.99↔	Partielle Ösophagektomie, sonstige		
42.42.00↔	Totale Ösophagektomie, n.n.bez.		
42.42.10↔	Totale Ösophagektomie, ohne Wiederherstellung der Kontinuität		
42.42.20↔	Totale Ösophagektomie, mit Wiederherstellung der Kontinuität, transmediastinal		
42.42.21↔	Totale Ösophagektomie, mit Wiederherstellung der Kontinuität, thorakoabdominal		
42.42.29↔	Totale Ösophagektomie, mit Wiederherstellung der Kontinuität, sonstiger Zugang		
42.42.99↔	Totale Ösophagektomie, sonstige		

42.87↔	Sonstiges Transplantat am Ösophagus	77.49.91↔	Knochenbiopsie an anderen näher bezeichneten Knochen, ausser Gesichtsschädelknochen, Offene Knochenbiopsie
42.89↔	Sonstige Rekonstruktion am Ösophagus	77.49.99↔	Knochenbiopsie an anderen näher bezeichneten Knochen, ausser Gesichtsschädelknochen, sonstige
44.44↔	Katheterembolisation zur Blutstillung in Magen oder Duodenum	80.29.10↔	Diagnostische Arthroskopie des Kiefergelenkes
50.12↔	Offene Biopsie an der Leber	80.31.00↔	Gelenksbiopsie an der Schulter, n.n.bez.
76.11.00↔	Biopsie an Gesichtsschädelknochen, n.n.bez.	80.31.20↔	Arthroskopische Gelenkbiopsie an der Schulter
76.11.11↔	Offene Biopsie (mit Inzision) an Gesichtsschädelknochen	80.31.30↔	Offene Gelenkbiopsie an der Schulter
76.11.99↔	Biopsie an Gesichtsschädelknochen, sonstige	80.31.99↔	Gelenksbiopsie an der Schulter, sonstige
76.19.11↔	Offene Biopsie (mit Inzision) am Kiefergelenk	80.32.00↔	Gelenksbiopsie am Ellenbogen, n.n.bez.
76.19.12↔	Arthroskopische Biopsie am Kiefergelenk	80.32.20↔	Arthroskopische Gelenkbiopsie am Ellenbogen
76.5x.00↔	Temporomandibuläre Arthroplastik, n.n.bez.	80.32.30↔	Offene Gelenksbiopsie am Ellenbogen
76.5x.10↔	Kondylektomie am Kiefergelenk mit Rekonstruktion	80.32.99↔	Gelenksbiopsie am Ellenbogen, sonstige
76.5x.19↔	Sonstige Kondylektomie am Kiefergelenk	80.33.00↔	Gelenkbiopsie am Handgelenk, n.n.bez.
76.5x.20↔	Diskoplastik am Kiefergelenk mit Rekonstruktion	80.33.20↔	Arthroskopische Gelenkbiopsie am Handgelenk
76.5x.29↔	Sonstige Diskoplastik am Kiefergelenk	80.33.30↔	Offene Gelenksbiopsie am Handgelenk
76.5x.30↔	Exstirpation des Discus articularis am Kiefergelenk mit Rekonstruktion	80.33.99↔	Gelenkbiopsie am Handgelenk, sonstige
76.5x.39↔	Sonstige Exstirpation des Discus articularis am Kiefergelenk	80.34.00↔	Gelenkbiopsie an Hand und Finger, n.n.bez.
76.5x.40↔	Resektion am Tuberculum articulare des Kiefergelenkes	80.34.20↔	Arthroskopische Gelenkbiopsie an Hand und Finger
76.5x.41↔	Plastische Rekonstruktion am Kiefergelenk	80.34.30↔	Offene Gelenksbiopsie an Hand und Finger
76.5x.42↔	Gelenkstabilisierung (bewegungseinschränkend) des Kiefergelenkes	80.34.99↔	Gelenkbiopsie an Hand und Finger, sonstige
76.5x.50↔	Arthroskopische Entfernung eines freien Gelenkkörpers am Kiefergelenk	80.36.00↔	Gelenkbiopsie am Knie, n.n.bez.
76.5x.59↔	Sonstige Entfernung eines freien Gelenkkörpers am Kiefergelenk	80.36.20↔	Arthroskopische Gelenkbiopsie am Knie
76.5x.60↔	Implantation einer Endoprothese am Kiefergelenk	80.36.30↔	Gelenkbiopsie am Knie, Offene Gelenksbiopsie am Knie
76.5x.61↔	Wechsel einer Endoprothese am Kiefergelenk	80.36.99↔	Gelenkbiopsie am Knie, sonstige
76.5x.70↔	Implantation einer Totalendoprothese am Kiefergelenk mit vorgefertigten Komponenten (L)	80.37.00↔	Gelenkbiopsie am Sprunggelenk, n.n.bez.
76.5x.71↔	Implantation einer Totalendoprothese am Kiefergelenk mit CAD-CAM gefertigten Komponenten (L)	80.37.20↔	Arthroskopische Gelenkbiopsie am Sprunggelenk
76.5x.90↔	Sonstige temporomandibuläre Arthroplastik oder Diskoplastik am Kiefergelenk	80.37.30↔	Offene Gelenksbiopsie am Sprunggelenk
76.5x.99↔	Temporomandibuläre Arthroplastik, sonstige	80.37.99↔	Gelenkbiopsie am Sprunggelenk, sonstige
77.41.00↔	Knochenbiopsie von Skapula, Klavikula, Rippen und Sternum, n.n.bez.	80.38.00↔	Gelenkbiopsie an Fuss und Zehen, n.n.bez.
77.41.20↔	Knochenbiopsie von Skapula, Klavikula, Rippen und Sternum, Offene Knochenbiopsie	80.38.20↔	Arthroskopische Gelenkbiopsie an Fuss und Zehen
77.41.99↔	Knochenbiopsie von Skapula, Klavikula, Rippen und Sternum, sonstige	80.38.30↔	Offene Gelenksbiopsie an Fuss und Zehen
77.42.00↔	Knochenbiopsie am Humerus, n.n.bez.	80.38.99↔	Gelenkbiopsie an Fuss und Zehen, sonstige
77.42.20↔	Knochenbiopsie am Humerus, Offene Knochenbiopsie	80.39.00↔	Gelenksbiopsie an anderer bezeichneter Lokalisation, n.n.bez.
77.42.99↔	Knochenbiopsie am Humerus, sonstige	80.39.20↔	Arthroskopische Gelenkbiopsie am Kiefergelenk
77.43.00↔	Knochenbiopsie an Radius und Ulna, n.n.bez.	80.39.21↔	Arthroskopische Gelenkbiopsie am Sternoklavikulargelenk
77.43.20↔	Knochenbiopsie an Radius und Ulna, Offene Knochenbiopsie	80.39.29↔	Sonstige arthroskopische Gelenkbiopsie an anderer bezeichneter Lokalisation
77.43.99↔	Knochenbiopsie an Radius und Ulna, sonstige	80.39.30↔	Offene Gelenksbiopsie an anderer bezeichneter Lokalisation
77.44.00↔	Knochenbiopsie an Karpalia und Metakarpalia, n.n.bez.	80.39.40↔	Gelenksbiopsie an der Wirbelsäule
77.44.20↔	Knochenbiopsie an Karpalia und Metakarpalia, Offene Knochenbiopsie	80.39.99↔	Gelenksbiopsie an anderer, bezeichneter Lokalisation, sonstige
77.44.99↔	Knochenbiopsie an Karpalia und Metakarpalia, sonstige	82.91↔	Lösung von Adhäsionen an der Hand
77.45.00↔	Knochenbiopsie am Femur, n.n.bez.	82.99.10↔	Sonstige Operationen an Sehnen der Hand
77.45.20↔	Knochenbiopsie am Femur, Offene Knochenbiopsie	82.99.20↔	Sonstige Operationen an Faszien der Hand
77.45.99↔	Knochenbiopsie am Femur, sonstige	82.99.30↔	Sonstige Operationen an Muskeln der Hand
77.46.00↔	Knochenbiopsie an der Patella, n.n.bez.	83.02.10↔	Myotomie, Kopf und Hals
77.46.20↔	Knochenbiopsie an der Patella, Offene Knochenbiopsie	83.02.11↔	Myotomie, Schulter und Axilla
77.46.99↔	Knochenbiopsie an der Patella, sonstige	83.02.12↔	Myotomie, Oberarm und Ellenbogen
77.47.00↔	Knochenbiopsie an Tibia und Fibula, n.n.bez.	83.02.13↔	Myotomie, Unterarm
77.47.20↔	Knochenbiopsie an Tibia und Fibula, Offene Knochenbiopsie	83.02.14↔	Myotomie, Brustwand, Bauch und Rücken
77.47.99↔	Knochenbiopsie an Tibia und Fibula, sonstige	83.02.15↔	Myotomie, Leisten- und Genitalregion und Gesäss
77.48.00↔	Knochenbiopsie an Tarsalia und Metatarsalia, n.n.bez.	83.02.16↔	Myotomie, Untere Extremität
77.48.20↔	Knochenbiopsie an Tarsalia und Metatarsalia, Offene Knochenbiopsie	83.02.19↔	Myotomie, Andere Lokalisation
77.48.99↔	Knochenbiopsie an Tarsalia und Metatarsalia, sonstige	83.03.10↔	Bursotomie, Kopf und Hals
77.49.00↔	Knochenbiopsie an anderen näher bezeichneten Knochen, ausser Gesichtsschädelknochen, n.n.bez.	83.03.11↔	Bursotomie, Schulter und Axilla
77.49.21↔	Knochenbiopsie an anderen näher bezeichneten Knochen, ausser Gesichtsschädelknochen, Knochenbiopsie an der Wirbelsäule, Offene Knochenbiopsie	83.03.12↔	Bursotomie, Oberarm und Ellenbogen
77.49.41↔	Knochenbiopsie an anderen näher bezeichneten Knochen, ausser Gesichtsschädelknochen, Knochenbiopsie an Phalangen des Fusses, Offene Knochenbiopsie	83.03.13↔	Bursotomie, Unterarm
		83.03.14↔	Bursotomie, Brustwand, Bauch und Rücken
		83.03.15↔	Bursotomie, Leisten- und Genitalregion und Gesäss
		83.03.16↔	Bursotomie, Untere Extremität
		83.03.19↔	Bursotomie, Andere Lokalisation
		83.09.10↔	Fremdkörperentfernung aus Muskel, Sehne oder Faszie, Kopf und Hals
		83.09.11↔	Fremdkörperentfernung aus Muskel, Sehne oder Faszie, Schulter und Axilla
		83.09.12↔	Fremdkörperentfernung aus Muskel, Sehne oder Faszie, Oberarm und Ellenbogen
		83.09.13↔	Fremdkörperentfernung aus Muskel, Sehne oder Faszie, Unterarm
		83.09.14↔	Fremdkörperentfernung aus Muskel, Sehne oder Faszie, Brustwand, Bauch und Rücken

83.09.15↔	Fremdkörperentfernung aus Muskel, Sehne oder Faszie, Leisten- und Genitalregion und Gesäss	83.19.33↔	Lappenstieldurchtrennung nach Lappenplastik, Unterarm
83.09.16↔	Fremdkörperentfernung aus Muskel, Sehne oder Faszie, Untere Extremität	83.19.34↔	Lappenstieldurchtrennung nach Lappenplastik, Brustwand, Bauch und Rücken
83.09.19↔	Fremdkörperentfernung aus Muskel, Sehne oder Faszie, Andere Lokalisation	83.19.35↔	Lappenstieldurchtrennung nach Lappenplastik, Leisten- und Genitalregion und Gesäss
83.09.90↔	Sonstige Inzision an den Weichteilen, Kopf und Hals	83.19.36↔	Lappenstieldurchtrennung nach Lappenplastik, Untere Extremität
83.09.91↔	Sonstige Inzision an den Weichteilen, Schulter und Axilla	83.19.39↔	Lappenstieldurchtrennung nach Lappenplastik, Andere Lokalisation
83.09.92↔	Sonstige Inzision an den Weichteilen, Oberarm und Ellenbogen	83.19.90↔	Sonstige Durchtrennung von Weichteilen, Kopf und Hals
83.09.93↔	Sonstige Inzision an den Weichteilen, Unterarm	83.19.91↔	Sonstige Durchtrennung von Weichteilen, Schulter und Axilla
83.09.94↔	Sonstige Inzision an den Weichteilen, Brustwand, Bauch und Rücken	83.19.92↔	Sonstige Durchtrennung von Weichteilen, Oberarm und Ellenbogen
83.09.95↔	Sonstige Inzision an den Weichteilen, Leisten- und Genitalregion und Gesäss	83.19.93↔	Sonstige Durchtrennung von Weichteilen, Unterarm
83.09.96↔	Sonstige Inzision an den Weichteilen, Untere Extremität	83.19.94↔	Sonstige Durchtrennung von Weichteilen, Brustwand, Bauch und Rücken
83.09.97↔	Sonstige Inzision an den Weichteilen, Andere Lokalisation	83.19.95↔	Sonstige Durchtrennung von Weichteilen, Leisten- und Genitalregion und Gesäss
83.11↔	Tenotomie der Achillessehne	83.19.96↔	Sonstige Durchtrennung von Weichteilen, Untere Extremität
83.12↔	Tenotomie der Hüft-Adduktoren	83.19.97↔	Sonstige Durchtrennung von Weichteilen, Andere Lokalisation
83.13.10↔	Inzision einer Sehne, Kopf und Hals	83.21.11↔	Offene Biopsie an den Weichteilen
83.13.11↔	Inzision einer Sehne, Schulter und Axilla	83.21.21↔	Offene Biopsie am Muskel
83.13.12↔	Inzision einer Sehne, Oberarm und Ellenbogen	83.21.30↔	Biopsie an den Weichteilen, Biopsie an einem Schleimbeutel
83.13.13↔	Inzision einer Sehne, Unterarm	83.31.10↔	Exzision einer Läsion an einer Sehnscheide, Kopf und Hals
83.13.14↔	Inzision einer Sehne, Brustwand, Bauch und Rücken	83.31.11↔	Exzision einer Läsion an einer Sehnscheide, Schulter und Axilla
83.13.15↔	Inzision einer Sehne, Leisten- und Genitalregion und Gesäss	83.31.12↔	Exzision einer Läsion an einer Sehnscheide, Oberarm und Ellenbogen
83.13.16↔	Inzision einer Sehne, Untere Extremität	83.31.13↔	Exzision einer Läsion an einer Sehnscheide, Unterarm
83.13.19↔	Inzision einer Sehne, Andere Lokalisation	83.31.14↔	Exzision einer Läsion an einer Sehnscheide, Brustwand, Bauch und Rücken
83.13.20↔	Durchtrennung einer Sehne, Kopf und Hals	83.31.15↔	Exzision einer Läsion an einer Sehnscheide, Leisten- und Genitalregion und Gesäss
83.13.21↔	Durchtrennung einer Sehne, Schulter und Axilla	83.31.16↔	Exzision einer Läsion an einer Sehnscheide, Untere Extremität
83.13.22↔	Durchtrennung einer Sehne, Oberarm und Ellenbogen	83.31.19↔	Exzision einer Läsion an einer Sehnscheide, Andere Lokalisation
83.13.23↔	Durchtrennung einer Sehne, Unterarm	83.32.10↔	Exzision einer Läsion an einem Muskel, Kopf und Hals
83.13.24↔	Durchtrennung einer Sehne, Brustwand, Bauch und Rücken	83.32.11↔	Exzision einer Läsion an einem Muskel, Schulter und Arm
83.13.25↔	Durchtrennung einer Sehne, Leisten- und Genitalregion und Gesäss	83.32.12↔	Exzision einer Läsion an einem Muskel, Brustwand, Bauch und Rücken
83.13.26↔	Durchtrennung einer Sehne, Untere Extremität	83.32.13↔	Exzision einer Läsion an einem Muskel, Leisten- und Genitalregion und Gesäss
83.13.29↔	Durchtrennung einer Sehne, Andere Lokalisation	83.32.14↔	Exzision einer Läsion an einem Muskel, Untere Extremität
83.14.10↔	Fasziotomie oder Aponeurotomie, Kopf und Hals	83.32.19↔	Exzision einer Läsion an einem Muskel, Andere Lokalisation
83.14.11↔	Fasziotomie oder Aponeurotomie, Schulter und Axilla	83.39.10↔	Exzision einer Läsion an einer Sehne, Kopf und Hals
83.14.12↔	Fasziotomie oder Aponeurotomie, Oberarm und Ellenbogen	83.39.11↔	Exzision einer Läsion an einer Sehne, Schulter und Arm
83.14.13↔	Fasziotomie oder Aponeurotomie, Unterarm	83.39.12↔	Exzision einer Läsion an anderen Weichteilen, Exzision einer Läsion an einer Sehne, Brustwand, Bauch und Rücken
83.14.14↔	Fasziotomie oder Aponeurotomie, Brustwand, Bauch und Rücken	83.39.13↔	Exzision einer Läsion an einer Sehne, Leisten- und Genitalregion und Gesäss
83.14.15↔	Fasziotomie oder Aponeurotomie, Leisten- und Genitalregion und Gesäss	83.39.14↔	Exzision einer Läsion an einer Sehne, Untere Extremität
83.14.16↔	Fasziotomie oder Aponeurotomie, Untere Extremität	83.39.19↔	Exzision einer Läsion an einer Sehne, Andere Lokalisation
83.14.19↔	Fasziotomie oder Aponeurotomie, Andere Lokalisation	83.39.20↔	Exzision einer Läsion an einer Faszie, Kopf und Hals
83.19.10↔	Durchtrennung eines Muskels, Kopf und Hals	83.39.21↔	Exzision einer Läsion an einer Faszie, Schulter und Arm
83.19.11↔	Durchtrennung eines Muskels, Schulter und Axilla	83.39.22↔	Exzision einer Läsion an einer Faszie, Brustwand, Bauch und Rücken
83.19.12↔	Durchtrennung eines Muskels, Oberarm und Ellenbogen	83.39.23↔	Exzision einer Läsion an einer Faszie, Leisten- und Genitalregion und Gesäss
83.19.13↔	Durchtrennung eines Muskels, Unterarm	83.39.24↔	Exzision einer Läsion an einer Faszie, Untere Extremität
83.19.14↔	Durchtrennung eines Muskels, Brustwand, Bauch und Rücken	83.39.29↔	Exzision einer Läsion an einer Faszie, Andere Lokalisation
83.19.15↔	Durchtrennung eines Muskels, Leisten- und Genitalregion und Gesäss	83.41↔	Exzision einer Sehne zur Transplantation
83.19.16↔	Durchtrennung eines Muskels, Untere Extremität	83.42.10↔	Sonstige Tenonektomie, Kopf und Hals
83.19.19↔	Durchtrennung eines Muskels, Andere Lokalisation	83.42.11↔	Sonstige Tenonektomie, Schulter und Axilla
83.19.20↔	Desinsertion von Muskel, Sehne und Faszie, Kopf und Hals	83.42.12↔	Sonstige Tenonektomie, Oberarm und Ellenbogen
83.19.21↔	Desinsertion von Muskel, Sehne und Faszie, Schulter und Axilla	83.42.13↔	Sonstige Tenonektomie, Unterarm
83.19.22↔	Desinsertion von Muskel, Sehne und Faszie, Oberarm und Ellenbogen	83.42.14↔	Sonstige Tenonektomie, Brustwand, Bauch und Rücken
83.19.23↔	Desinsertion von Muskel, Sehne und Faszie, Unterarm	83.42.15↔	Sonstige Tenonektomie, Leisten- und Genitalregion und Gesäss
83.19.24↔	Desinsertion von Muskel, Sehne und Faszie, Brustwand, Bauch und Rücken	83.42.16↔	Sonstige Tenonektomie, Untere Extremität
83.19.25↔	Desinsertion von Muskel, Sehne und Faszie, Leisten- und Genitalregion und Gesäss	83.42.19↔	Sonstige Tenonektomie, Andere Lokalisation
83.19.26↔	Desinsertion von Muskel, Sehne und Faszie, Untere Extremität	83.43.00↔	Exzision von Muskel oder Faszie zur Transplantation, n.n.bez.
83.19.29↔	Desinsertion von Muskel, Sehne und Faszie, Andere Lokalisation		
83.19.30↔	Lappenstieldurchtrennung nach Lappenplastik, Kopf und Hals		
83.19.31↔	Lappenstieldurchtrennung nach Lappenplastik, Schulter und Axilla		
83.19.32↔	Lappenstieldurchtrennung nach Lappenplastik, Oberarm und Ellenbogen		

83.43.10↔	Entnahme eines myokutanen Lappens zur Transplantation	83.62.13↔	Sekundäre Naht einer Sehne, Unterarm
83.43.11↔	Entnahme eines osteomyokutanen oder osteofasziokutanen Lappens zur Transplantation	83.62.14↔	Sekundäre Naht einer Sehne, Brustwand, Bauch und Rücken
83.43.12↔	Entnahme eines sonstigen Lappentransplantates mit mikrovaskulärer Anastomosierung aus Muskel oder Faszie	83.62.15↔	Sekundäre Naht einer Sehne, Leisten- und Genitalregion und Gesäss
83.43.99↔	Exzision von Muskel oder Faszie zur Transplantation, sonstige	83.62.16↔	Sekundäre Naht einer Sehne, Untere Extremität
83.44.00↔	Sonstige Fasziektomie, n.n.bez.	83.62.19↔	Sekundäre Naht einer Sehne, Andere Lokalisation
83.44.10↔	Sonstige Fasziektomie, Kopf und Hals	83.64.10↔	Sonstige Naht einer Sehne, Kopf und Hals
83.44.11↔	Sonstige Fasziektomie, Schulter und Axilla	83.64.11↔	Sonstige Naht einer Sehne, Schulter und Axilla
83.44.12↔	Sonstige Fasziektomie, Oberarm und Ellenbogen	83.64.12↔	Sonstige Naht einer Sehne, Oberarm und Ellenbogen
83.44.13↔	Sonstige Fasziektomie, Unterarm	83.64.13↔	Sonstige Naht einer Sehne, Unterarm
83.44.14↔	Sonstige Fasziektomie, Brustwand, Bauch und Rücken	83.64.14↔	Sonstige Naht einer Sehne, Brustwand, Bauch und Rücken
83.44.15↔	Sonstige Fasziektomie, Leisten- und Genitalregion und Gesäss	83.64.15↔	Sonstige Naht einer Sehne, Leisten- und Genitalregion und Gesäss
83.44.16↔	Sonstige Fasziektomie, Untere Extremität	83.64.16↔	Sonstige Naht einer Sehne, Untere Extremität
83.44.19↔	Sonstige Fasziektomie, Andere Lokalisation	83.64.19↔	Sonstige Naht einer Sehne, Andere Lokalisation
83.44.99↔	Sonstige Fasziektomie, sonstige	83.65.10↔	Sonstige Naht an Muskel oder Faszie, Kopf und Hals
83.45.10↔	Sonstige Myektomie, Kopf und Hals	83.65.11↔	Sonstige Naht an Muskel oder Faszie, Schulter und Axilla
83.45.11↔	Sonstige Myektomie, Schulter und Axilla	83.65.12↔	Sonstige Naht an Muskel oder Faszie, Oberarm und Ellenbogen
83.45.12↔	Sonstige Myektomie, Oberarm und Ellenbogen	83.65.13↔	Sonstige Naht an Muskel oder Faszie, Unterarm
83.45.13↔	Sonstige Myektomie, Unterarm	83.65.14↔	Sonstige Naht an Muskel oder Faszie, Brustwand, Bauch und Rücken
83.45.14↔	Sonstige Myektomie, Brustwand, Bauch und Rücken	83.65.15↔	Sonstige Naht an Muskel oder Faszie, Leisten- und Genitalregion und Gesäss
83.45.15↔	Sonstige Myektomie, Leisten- und Genitalregion und Gesäss	83.65.16↔	Sonstige Naht an Muskel oder Faszie, Untere Extremität
83.45.16↔	Sonstige Myektomie, Untere Extremität	83.65.19↔	Sonstige Naht an Muskel oder Faszie, Andere Lokalisation
83.45.19↔	Sonstige Myektomie, Andere Lokalisation	83.72.10↔	Sehnenrückverlagerung, Kopf und Hals
83.49.10↔	Exzision einer Sehnenscheide, Kopf und Hals	83.72.11↔	Sehnenrückverlagerung, Schulter und Axilla
83.49.11↔	Exzision einer Sehnenscheide, Schulter und Axilla	83.72.12↔	Sehnenrückverlagerung, Oberarm und Ellenbogen
83.49.12↔	Exzision einer Sehnenscheide, Oberarm und Ellenbogen	83.72.13↔	Sehnenrückverlagerung, Unterarm
83.49.13↔	Exzision einer Sehnenscheide, Unterarm	83.72.14↔	Sehnenrückverlagerung, Brustwand, Bauch und Rücken
83.49.14↔	Exzision einer Sehnenscheide, Brustwand und Rücken	83.72.15↔	Sehnenrückverlagerung, Leisten- und Genitalregion und Gesäss
83.49.15↔	Exzision einer Sehnenscheide, Leisten- und Genitalregion und Gesäss	83.72.16↔	Sehnenrückverlagerung, Untere Extremität
83.49.16↔	Exzision einer Sehnenscheide, Untere Extremität	83.72.19↔	Sehnenrückverlagerung, Andere Lokalisation
83.49.19↔	Exzision einer Sehnenscheide, Andere Lokalisation	83.73.10↔	Reinsertion einer Sehne, Kopf und Hals
83.49.20↔	Kompartimentresektion, Kopf und Hals	83.73.11↔	Reinsertion einer Sehne, Schulter und Axilla
83.49.21↔	Kompartimentresektion, Schulter und Axilla	83.73.12↔	Reinsertion einer Sehne, Oberarm und Ellenbogen
83.49.22↔	Kompartimentresektion, Oberarm und Ellenbogen	83.73.13↔	Reinsertion einer Sehne, Unterarm
83.49.23↔	Kompartimentresektion, Unterarm	83.73.14↔	Reinsertion einer Sehne, Brustwand, Bauch und Rücken
83.49.24↔	Kompartimentresektion, Brustwand, Bauch und Rücken	83.73.15↔	Reinsertion einer Sehne, Leisten- und Genitalregion und Gesäss
83.49.25↔	Kompartimentresektion, Leisten- und Genitalregion und Gesäss	83.73.16↔	Reinsertion einer Sehne, Untere Extremität
83.49.26↔	Kompartimentresektion, Untere Extremität	83.73.19↔	Reinsertion einer Sehne, Andere Lokalisation
83.49.29↔	Kompartimentresektion, Andere Lokalisation	83.74.10↔	Reinsertion eines Muskels, Kopf und Hals
83.49.30↔	Sonstige Exzision von Weichteilen, Kopf und Hals	83.74.11↔	Reinsertion eines Muskels, Schulter und Axilla
83.49.31↔	Sonstige Exzision von Weichteilen, Schulter und Axilla	83.74.12↔	Reinsertion eines Muskels, Oberarm und Ellenbogen
83.49.32↔	Sonstige Exzision von Weichteilen, Oberarm und Ellenbogen	83.74.13↔	Reinsertion eines Muskels, Unterarm
83.49.33↔	Sonstige Exzision von Weichteilen, Unterarm	83.74.14↔	Reinsertion eines Muskels, Brustwand, Bauch und Rücken
83.49.34↔	Sonstige Exzision von Weichteilen, Brustwand, Bauch und Rücken	83.74.15↔	Reinsertion eines Muskels, Leisten- und Genitalregion
83.49.35↔	Sonstige Exzision von Weichteilen, Leisten- und Genitalregion und Gesäss	83.74.16↔	Reinsertion eines Muskels, Untere Extremität
83.49.36↔	Sonstige Exzision von Weichteilen, Untere Extremität	83.74.19↔	Reinsertion eines Muskels, Andere Lokalisation
83.49.39↔	Sonstige Exzision von Weichteilen, Andere Lokalisation	83.77.10↔	Muskeltransfer oder -transplantation, Kopf und Hals
83.5x.10↔	Bursektomie, Kopf und Hals	83.77.11↔	Muskeltransfer oder -transplantation, Schulter und Axilla
83.5x.11↔	Bursektomie, Schulter und Axilla	83.77.12↔	Muskeltransfer oder -transplantation, Oberarm und Ellenbogen
83.5x.12↔	Bursektomie, Oberarm und Ellenbogen	83.77.13↔	Muskeltransfer oder -transplantation, Unterarm
83.5x.13↔	Bursektomie, Unterarm	83.77.14↔	Muskeltransfer oder -transplantation, Brustwand, Bauch und Rücken
83.5x.14↔	Bursektomie, Brustwand, Bauch und Rücken	83.77.15↔	Muskeltransfer oder -transplantation, Leisten- und Genitalregion und Gesäss
83.5x.15↔	Bursektomie, Leisten- und Genitalregion und Gesäss	83.77.16↔	Muskeltransfer oder -transplantation, Untere Extremität
83.5x.16↔	Bursektomie, Untere Extremität	83.77.19↔	Muskeltransfer oder -transplantation, Andere Lokalisation
83.5x.19↔	Bursektomie, Andere Lokalisation	83.82.10↔	Faszientransplantation, Kopf und Hals
83.61.11↔	Naht einer Sehnenscheide, Schulter und Axilla	83.82.11↔	Faszientransplantation, Schulter und Axilla
83.61.12↔	Naht einer Sehnenscheide, Oberarm und Ellenbogen	83.82.12↔	Faszientransplantation, Oberarm und Ellenbogen
83.61.13↔	Naht einer Sehnenscheide, Unterarm	83.82.13↔	Faszientransplantation, Unterarm
83.61.14↔	Naht einer Sehnenscheide, Brustwand, Bauch und Rücken	83.82.14↔	Faszientransplantation, Brustwand, Bauch und Rücken
83.61.15↔	Naht einer Sehnenscheide, Leisten- und Genitalregion und Gesäss	83.82.15↔	Faszientransplantation, Leisten- und Genitalregion und Gesäss
83.61.16↔	Naht einer Sehnenscheide, Untere Extremität	83.82.16↔	Faszientransplantation, Untere Extremität
83.61.19↔	Naht einer Sehnenscheide, Andere Lokalisation	83.82.19↔	Faszientransplantation, Andere Lokalisation
83.62.10↔	Sekundäre Naht einer Sehne, Kopf und Hals	83.82.20↔	Transplantation eines lokalen Muskel- oder Faszienlappens, Kopf und Hals
83.62.11↔	Sekundäre Naht einer Sehne, Schulter und Axilla	83.82.21↔	Transplantation eines lokalen Muskel- oder Faszienlappens, Schulter und Axilla
83.62.12↔	Sekundäre Naht einer Sehne, Oberarm und Ellenbogen		

83.82.22↔	Transplantation eines lokalen Muskel- oder Faszienlappens, Oberarm und Ellenbogen	83.85.29↔	Verkürzung von Muskel oder Sehne, Andere Lokalisation
83.82.23↔	Transplantation eines lokalen Muskel- oder Faszienlappens, Unterarm	83.86↔	Quadrizepssehnen-Rekonstruktion
83.82.24↔	Transplantation eines lokalen Muskel- oder Faszienlappens, Brustwand, Bauch und Rücken	83.87.10↔	Muskelplastik, Kopf und Hals
83.82.25↔	Transplantation eines lokalen Muskel- oder Faszienlappens, Leisten- und Genitalregion und Gesäß	83.87.11↔	Muskelplastik, Schulter und Axilla
83.82.26↔	Transplantation eines lokalen Muskel- oder Faszienlappens, Untere Extremität	83.87.12↔	Muskelplastik, Oberarm und Ellenbogen
83.82.29↔	Transplantation eines lokalen Muskel- oder Faszienlappens, Andere Lokalisation	83.87.13↔	Muskelplastik, Unterarm
83.82.30↔	Transplantation eines osteomyokutanen oder osteofasziokutanen Lappens, Kopf und Hals	83.87.14↔	Muskelplastik, Brustwand, Bauch und Rücken
83.82.31↔	Transplantation eines osteomyokutanen oder osteofasziokutanen Lappens, Schulter und Axilla	83.87.15↔	Muskelplastik, Leisten- und Genitalregion und Gesäß
83.82.32↔	Transplantation eines osteomyokutanen oder osteofasziokutanen Lappens, Oberarm und Ellenbogen	83.87.16↔	Muskelplastik, Untere Extremität
83.82.33↔	Transplantation eines osteomyokutanen oder osteofasziokutanen Lappens, Unterarm	83.87.19↔	Muskelplastik, Andere Lokalisation
83.82.34↔	Transplantation eines osteomyokutanen oder osteofasziokutanen Lappens, Brustwand, Bauch und Rücken	83.87.90↔	Sonstige plastische Operationen am Muskel, Kopf und Hals
83.82.35↔	Transplantation eines osteomyokutanen oder osteofasziokutanen Lappens, Leisten- und Genitalregion und Gesäß	83.87.91↔	Sonstige plastische Operationen am Muskel, Schulter und Axilla
83.82.36↔	Transplantation eines osteomyokutanen oder osteofasziokutanen Lappens, Untere Extremität	83.87.92↔	Sonstige plastische Operationen am Muskel, Oberarm und Ellenbogen
83.82.39↔	Transplantation eines osteomyokutanen oder osteofasziokutanen Lappens, Andere Lokalisation	83.87.93↔	Sonstige plastische Operationen am Muskel, Unterarm
83.82.40↔	Transplantation eines sonstigen Lappentransplantates mit mikrovaskulärer Anastomosierung aus Muskel oder Faszie, Kopf und Hals	83.87.94↔	Sonstige plastische Operationen am Muskel, Brustwand, Bauch und Rücken
83.82.41↔	Transplantation eines sonstigen Lappentransplantates mit mikrovaskulärer Anastomosierung aus Muskel oder Faszie, Schulter und Axilla	83.87.95↔	Sonstige plastische Operationen am Muskel, Leisten- und Genitalregion und Gesäß
83.82.42↔	Transplantation eines sonstigen Lappentransplantates mit mikrovaskulärer Anastomosierung aus Muskel oder Faszie, Oberarm und Ellenbogen	83.87.96↔	Sonstige plastische Operationen am Muskel, Untere Extremität
83.82.43↔	Transplantation eines sonstigen Lappentransplantates mit mikrovaskulärer Anastomosierung aus Muskel oder Faszie, Unterarm	83.87.97↔	Sonstige plastische Operationen am Muskel, Andere Lokalisation
83.82.44↔	Transplantation eines sonstigen Lappentransplantates mit mikrovaskulärer Anastomosierung aus Muskel oder Faszie, Brustwand, Bauch und Rücken	83.88.10↔	Augmentation einer Sehne, Kopf und Hals
83.82.45↔	Transplantation eines sonstigen Lappentransplantates mit mikrovaskulärer Anastomosierung aus Muskel oder Faszie, Leisten- und Genitalregion und Gesäß	83.88.11↔	Augmentation einer Sehne, Schulter und Axilla
83.82.46↔	Transplantation eines sonstigen Lappentransplantates mit mikrovaskulärer Anastomosierung aus Muskel oder Faszie, Untere Extremität	83.88.12↔	Augmentation einer Sehne, Oberarm und Ellenbogen
83.82.47↔	Transplantation eines sonstigen Lappentransplantates mit mikrovaskulärer Anastomosierung aus Muskel oder Faszie, Andere Lokalisation	83.88.13↔	Augmentation einer Sehne, Unterarm
83.82.99↔	Muskel- oder Faszientransplantation, sonstige	83.88.14↔	Augmentation einer Sehne, Brustwand, Bauch und Rücken
83.85.10↔	Verlängerung von Muskel oder Sehne, Kopf und Hals	83.88.15↔	Augmentation einer Sehne, Leisten- und Genitalregion und Gesäß
83.85.11↔	Verlängerung von Muskel oder Sehne, Schulter und Axilla	83.88.16↔	Augmentation einer Sehne, Untere Extremität
83.85.12↔	Verlängerung von Muskel oder Sehne, Oberarm und Ellenbogen	83.88.19↔	Augmentation einer Sehne, Andere Lokalisation
83.85.13↔	Verlängerung von Muskel oder Sehne, Unterarm	83.88.20↔	Sehnenersatzplastik, Kopf und Hals
83.85.14↔	Verlängerung von Muskel oder Sehne, Brustwand, Bauch und Rücken	83.88.21↔	Sehnenersatzplastik, Schulter und Axilla
83.85.15↔	Verlängerung von Muskel oder Sehne, Leisten- und Genitalregion und Gesäß	83.88.22↔	Sehnenersatzplastik, Oberarm und Ellenbogen
83.85.16↔	Verlängerung von Muskel oder Sehne, Untere Extremität	83.88.23↔	Sehnenersatzplastik, Unterarm
83.85.19↔	Verlängerung von Muskel oder Sehne, Andere Lokalisation	83.88.24↔	Sehnenersatzplastik, Brustwand, Bauch und Rücken
83.85.20↔	Verkürzung von Muskel oder Sehne, Kopf und Hals	83.88.25↔	Sehnenersatzplastik, Leisten- und Genitalregion und Gesäß
83.85.21↔	Verkürzung von Muskel oder Sehne, Schulter und Axilla	83.88.26↔	Sehnenersatzplastik, Untere Extremität
83.85.22↔	Verkürzung von Muskel oder Sehne, Oberarm und Ellenbogen	83.88.29↔	Sehnenersatzplastik, Andere Lokalisation
83.85.23↔	Verkürzung von Muskel oder Sehne, Unterarm	83.88.30↔	Schaffung eines Sehnenstransplantatlagers, Kopf und Hals
83.85.24↔	Verkürzung von Muskel oder Sehne, Brustwand, Bauch und Rücken	83.88.31↔	Schaffung eines Sehnenstransplantatlagers, Schulter und Axilla
83.85.25↔	Verkürzung von Muskel oder Sehne, Leisten- und Genitalregion und Gesäß	83.88.32↔	Schaffung eines Sehnenstransplantatlagers, Oberarm und Ellenbogen
83.85.26↔	Verkürzung von Muskel oder Sehne, Untere Extremität	83.88.33↔	Schaffung eines Sehnenstransplantatlagers, Unterarm
		83.88.34↔	Schaffung eines Sehnenstransplantatlagers, Brustwand, Bauch und Rücken
		83.88.35↔	Schaffung eines Sehnenstransplantatlagers, Leisten- und Genitalregion und Gesäß
		83.88.36↔	Schaffung eines Sehnenstransplantatlagers, Untere Extremität
		83.88.39↔	Schaffung eines Sehnenstransplantatlagers, Andere Lokalisation
		83.88.40↔	Tenodese, Kopf und Hals
		83.88.41↔	Tenodese, Schulter und Axilla
		83.88.42↔	Tenodese, Oberarm und Ellenbogen
		83.88.43↔	Tenodese, Unterarm
		83.88.44↔	Tenodese, Brustwand, Bauch und Rücken
		83.88.45↔	Tenodese, Leisten- und Genitalregion und Gesäß
		83.88.46↔	Tenodese, Untere Extremität
		83.88.49↔	Tenodese, Andere Lokalisation
		83.88.90↔	Sonstige plastische Operationen an der Sehne, Kopf und Hals
		83.88.91↔	Sonstige plastische Operationen an der Sehne, Schulter und Axilla
		83.88.92↔	Sonstige plastische Operationen an der Sehne, Oberarm und Ellenbogen
		83.88.93↔	Sonstige plastische Operationen an der Sehne, Unterarm
		83.88.94↔	Sonstige plastische Operationen an der Sehne, Brustwand, Bauch und Rücken
		83.88.95↔	Sonstige plastische Operationen an der Sehne, Leisten- und Genitalregion und Gesäß
		83.88.96↔	Sonstige plastische Operationen an der Sehne, Untere Extremität

83.88.97↔	Sonstige plastische Operationen an der Sehne, Andere Lokalisation	83.99.21↔	Andere Operationen an Muskel, Faszie und Bursa, Schulter und Axilla
83.89.10↔	Verlängerung, Verkürzung und Doppelung einer Faszie, Kopf und Hals	83.99.22↔	Andere Operationen an Muskel, Faszie und Bursa, Oberarm und Ellenbogen
83.89.11↔	Verlängerung, Verkürzung und Doppelung einer Faszie, Schulter und Axilla	83.99.23↔	Andere Operationen an Muskel, Faszie und Bursa, Unterarm
83.89.12↔	Verlängerung, Verkürzung und Doppelung einer Faszie, Oberarm und Ellenbogen	83.99.24↔	Andere Operationen an Muskel, Faszie und Bursa, Brustwand, Bauch und Rücken
83.89.13↔	Verlängerung, Verkürzung und Doppelung einer Faszie, Unterarm	83.99.25↔	Andere Operationen an Muskel, Faszie und Bursa, Leisten- und Genitalregion und Gesäß
83.89.14↔	Verlängerung, Verkürzung und Doppelung einer Faszie, Brustwand, Bauch und Rücken	83.99.26↔	Andere Operationen an Muskel, Faszie und Bursa, Untere Extremität
83.89.15↔	Verlängerung, Verkürzung und Doppelung einer Faszie, Leisten- und Genitalregion und Gesäß	83.99.29↔	Andere Operationen an Muskel, Faszie und Bursa, Andere Lokalisation
83.89.16↔	Verlängerung, Verkürzung und Doppelung einer Faszie, Untere Extremität	83.99.30↔	Revision (ohne Ersetzen) eines Skelettmuskelstimulators
83.89.19↔	Verlängerung, Verkürzung und Doppelung einer Faszie, Andere Lokalisation	86.22.20‡↔	Großflächiges Débridement von Wunde, Infektion oder Verbrennung durch Exzision mit Einlegen eines Medikamententrägers am Kopf (ausser Lippe)
83.89.20↔	Deckung eines Defektes an einer Faszie, Kopf und Hals	86.22.27‡↔	Großflächiges Débridement von Wunde, Infektion oder Verbrennung durch Exzision mit Einlegen eines Medikamententrägers an der Leisten- und Genitalregion
83.89.21↔	Deckung eines Defektes an einer Faszie, Schulter und Axilla	86.22.28‡↔	Großflächiges Débridement von Wunde, Infektion oder Verbrennung durch Exzision mit Einlegen eines Medikamententrägers an der unteren Extremität
83.89.22↔	Deckung eines Defektes an einer Faszie, Oberarm und Ellenbogen	86.22.29‡↔	Großflächiges Débridement von Wunde, Infektion oder Verbrennung durch Exzision mit Einlegen eines Medikamententrägers an anderer Lokalisation
83.89.23↔	Deckung eines Defektes an einer Faszie, Unterarm	86.4x.00↔	Radikale Exzision einer Hautläsion, n.n.bez.
83.89.24↔	Deckung eines Defektes an einer Faszie, Brustwand, Bauch und Rücken	86.4x.10↔	Radikale Exzision einer Hautläsion am Kopf mit histographischer Kontrolle
83.89.25↔	Deckung eines Defektes an einer Faszie, Leisten- und Genitalregion und Gesäß	86.4x.11↔	Radikale Exzision einer Hautläsion des Halses mit histographischer Kontrolle
83.89.26↔	Deckung eines Defektes an einer Faszie, Untere Extremität	86.4x.13↔	Radikale Exzision einer Hautläsion an Unterarm und Hand mit histographischer Kontrolle
83.89.29↔	Deckung eines Defektes an einer Faszie, Andere Lokalisation	86.4x.17↔	Radikale Exzision einer Hautläsion an Leisten- und Genitalregion und Gesäß mit histographischer Kontrolle
83.89.90↔	Sonstige plastische Operationen an der Faszie, Kopf und Hals	86.4x.18↔	Radikale Exzision einer Hautläsion der unteren Extremität mit histographischer Kontrolle
83.89.91↔	Sonstige plastische Operationen an der Faszie, Schulter und Axilla	86.4x.19↔	Radikale Exzision einer Hautläsion anderer Lokalisation mit histographischer Kontrolle
83.89.92↔	Sonstige plastische Operationen an der Faszie, Oberarm und Ellenbogen	86.4x.20↔	Radikale Exzision einer Hautläsion am Kopf mit Transplantation oder Transposition von Haut
83.89.93↔	Sonstige plastische Operationen an der Faszie, Unterarm	86.4x.21↔	Radikale Exzision einer Hautläsion des Halses mit Transplantation oder Transposition von Haut
83.89.94↔	Sonstige plastische Operationen an der Faszie, Brustwand, Bauch und Rücken	86.4x.22↔	Radikale Exzision einer Hautläsion an Schulter und Axilla mit Transplantation oder Transposition von Haut
83.89.95↔	Sonstige plastische Operationen an der Faszie, Leisten- und Genitalregion und Gesäß	86.4x.23↔	Radikale Exzision einer Hautläsion an Oberarm und Ellenbogen mit Transplantation oder Transposition von Haut
83.89.96↔	Sonstige plastische Operationen an der Faszie, Untere Extremität	86.4x.24↔	Radikale Exzision einer Hautläsion des Unterarmes mit Transplantation oder Transposition von Haut
83.89.97↔	Sonstige plastische Operationen an der Faszie, Andere Lokalisation	86.4x.25↔	Radikale Exzision einer Hautläsion der Hand mit Transplantation oder Transposition von Haut
83.91.10↔	Lösung von Adhäsionen von Muskel, Sehne, Faszie und Bursa, Kopf und Hals	86.4x.26↔	Radikale Exzision einer Hautläsion an Brustwand und Rücken mit Transplantation oder Transposition von Haut
83.91.11↔	Lösung von Adhäsionen von Muskel, Sehne, Faszie und Bursa, Schulter und Axilla	86.4x.27↔	Radikale Exzision einer Hautläsion an die Bauchregion mit Transplantation oder Transposition von Haut
83.91.12↔	Lösung von Adhäsionen von Muskel, Sehne, Faszie und Bursa, Oberarm und Ellenbogen	86.4x.28↔	Radikale Exzision einer Hautläsion der Leisten- und Genitalregion mit Transplantation oder Transposition von Haut
83.91.13↔	Lösung von Adhäsionen von Muskel, Sehne, Faszie und Bursa, Unterarm	86.4x.29↔	Radikale Exzision einer Hautläsion anderer Lokalisation mit Transplantation oder Transposition von Haut
83.91.14↔	Lösung von Adhäsionen von Muskel, Sehne, Faszie und Bursa, Brustwand, Bauch und Rücken	86.4x.2a↔	Radikale Exzision einer Hautläsion am Gesäß mit Transplantation oder Transposition von Haut
83.91.15↔	Lösung von Adhäsionen von Muskel, Sehne, Faszie und Bursa, Leisten- und Genitalregion und Gesäß	86.4x.2b↔	Radikale Exzision einer Hautläsion der unteren Extremität mit Transplantation oder Transposition von Haut
83.91.16↔	Lösung von Adhäsionen von Muskel, Sehne, Faszie und Bursa, Untere Extremität	86.4x.99↔	Radikale Exzision einer Hautläsion, sonstige
83.91.19↔	Lösung von Adhäsionen von Muskel, Sehne, Faszie und Bursa, Andere Lokalisation	86.71↔	Herauspräparieren und Vorbereiten von gestielten oder freien Lappen
83.92↔	Einsetzen oder Ersetzen eines Skelettmuskelstimulators	86.75.10↔	Revision von gestieltem oder freiem Lappen oder freiem Hauttransplantat des Kopfes
83.99.10↔	Andere Operationen an Sehnen, Kopf und Hals	86.75.11↔	Revision von gestieltem oder freiem Lappen oder freiem Hauttransplantat des Halses
83.99.11↔	Andere Operationen an Sehnen, Schulter und Axilla	86.75.12↔	Revision von gestieltem oder freiem Lappen oder freiem Hauttransplantat von Schulter und Oberarm
83.99.12↔	Andere Operationen an Sehnen, Oberarm und Ellenbogen		
83.99.13↔	Andere Operationen an Sehnen, Unterarm		
83.99.14↔	Andere Operationen an Sehnen, Brustwand, Bauch und Rücken		
83.99.15↔	Andere Operationen an Sehnen, Leisten- und Genitalregion und Gesäß		
83.99.16↔	Andere Operationen an Sehnen, Untere Extremität		
83.99.19↔	Andere Operationen an Sehnen, Andere Lokalisation		
83.99.20↔	Andere Operationen an Muskel, Faszie und Bursa, Kopf und Hals		

86.75.13↔	Revision von gestieltem oder freiem Lappen oder freiem Hauttransplantat des Unterarmes	92.27.12↔	Implantation oder Einsetzen radioaktiver Elemente (Brachytherapie mit umschlossenen Radionukliden), intravaginal
86.75.14↔	Revision von gestieltem oder freiem Lappen oder freiem Hauttransplantat der Hand	92.27.13↔	Implantation oder Einsetzen radioaktiver Elemente (Brachytherapie mit umschlossenen Radionukliden), intrauterin und intravaginal kombiniert
86.75.15↔	Revision von gestieltem oder freiem Lappen oder freiem Hauttransplantat der Brustwand und Rücken	92.27.21↔	Implantation oder Einsetzen radioaktiver Elemente (Brachytherapie mit umschlossenen Radionukliden), Körperoberfläche
86.75.16↔	Revision von gestieltem oder freiem Lappen oder freiem Hauttransplantat der Bauchregion	92.27.22↔	Implantation oder Einsetzen radioaktiver Elemente (Brachytherapie mit umschlossenen Radionukliden), intrakavitär
86.75.17↔	Revision von gestieltem oder freiem Lappen oder freiem Hauttransplantat der unteren Extremität	92.27.23↔	Implantation oder Einsetzen radioaktiver Elemente (Brachytherapie mit umschlossenen Radionukliden), intraluminal
86.75.19↔	Revision von gestieltem oder freiem Lappen oder freiem Hauttransplantat anderer Lokalisation	92.27.30↔	Implantation oder Einsetzen radioaktiver Elemente (Brachytherapie mit umschlossenen Radionukliden), Gefäss n.n.bez.
86.75.99↔	Revision von gestieltem oder freiem Lappen, sonstige	92.27.31↔	Implantation oder Einsetzen radioaktiver Elemente (Brachytherapie mit umschlossenen Radionukliden), Koronargefäss
86.76.50↔	Großflächige Z-Plastik am Kopf (außer Lippe und Mund)	92.27.39↔	Implantation oder Einsetzen radioaktiver Elemente (Brachytherapie mit umschlossenen Radionukliden), sonstiges Gefäss
86.76.51↔	Großflächige Z-Plastik am Hals	92.27.40↔	Implantation oder Einsetzen radioaktiver Elemente (Brachytherapie mit umschlossenen Radionukliden), intraoperativ
86.76.52↔	Großflächige Z-Plastik an Schulter und Oberarm	92.27.70↔	Radioaktive Moulagen, n.n.bez.
86.76.53↔	Großflächige Z-Plastik am Unterarm	92.27.71↔	Radioaktive Moulagen: Konstruktion und Applikation von oberflächlichen radioaktiven Moulagen
86.76.54↔	Großflächige Z-Plastik an Brustwand und Rücken	92.27.72↔	Radioaktive Moulagen: Konstruktion und Applikation von nicht auf der Körperoberfläche verwendeten Applikatoren
86.76.55↔	Großflächige Z-Plastik an der Bauchregion	92.27.73↔	Radioaktive Moulagen: Konstruktion und Applikation von Augenapplikatoren
86.76.56↔	Großflächige Z-Plastik an der Leisten- und Genitalregion	92.27.79↔	Radioaktive Moulagen, sonstige
86.76.57↔	Großflächige Z-Plastik am Gesäß	92.28.00↔	Injektion oder Instillation von Radioisotopen, n.n.bez.
86.76.58↔	Großflächige Z-Plastik an Oberschenkel und Unterschenkel	92.28.01↔	Instillation von offenen Radionukliden in Gelenke
86.76.59↔	Großflächige Z-Plastik an andere Lokalisationen	92.28.02↔	Radiojodtherapie: Radiojodtherapie bis 1,2 GBq I-131: Ohne Gabe von rekombinantem Thyreotropin (rh-TSH)
86.76.5a↔	Großflächige Z-Plastik am Fuß	92.28.03↔	Radiojodtherapie: Radiojodtherapie bis 1,2 GBq I-131: Mit Gabe von rekombinantem Thyreotropin (rh-TSH)
86.81↔	Straffungsoperation am Gesicht	92.28.04↔	Radiojodtherapie: Radiojodtherapie über 1,2 bis unter 5 GBq I-131: Ohne Gabe von rekombinantem Thyreotropin (rh-TSH)
86.82↔	Rhytidektomie am Gesicht	92.28.05↔	Radiojodtherapie: Radiojodtherapie über 1,2 bis unter 5 GBq I-131: Mit Gabe von rekombinantem Thyreotropin (rh-TSH)
86.83.00↔	Gewebereduktionsplastik, n.n.bez.	92.28.06↔	Radiojodtherapie: Radiojodtherapie mit 5 und mehr GBq I-131: Ohne Gabe von rekombinantem Thyreotropin (rh-TSH)
86.83.13↔	Gewebereduktionsplastik an Unterarm	92.28.07↔	Radiojodtherapie: Radiojodtherapie mit 5 und mehr GBq I-131: Mit Gabe von rekombinantem Thyreotropin (rh-TSH)
86.83.14↔	Gewebereduktionsplastik an Hand	92.28.11↔	Therapie mit offenen Radionukliden bei Knochenmetastasen
86.83.15↔	Gewebereduktionsplastik an der Bauchregion	92.28.12↔	Intravenöse palliative Schmerztherapie mit offenen Radionukliden bei Knochenmetastasen
86.83.16↔	Gewebereduktionsplastik an der Leisten- und Genitalregion oder am Gesäß	92.28.13↔	Radiorezeptortherapie mit DOTA-konjugierten Somatostatin-Analoga
86.83.17↔	Gewebereduktionsplastik an der unteren Extremität	92.28.20↔	Radioimmuntherapie mit 90Y-Ibritumomab-Tiuxetan, parenteral
86.83.19↔	Gewebereduktionsplastik an anderer Lokalisation	92.28.21↔	Gabe von Jod-131-MIBG (Metajodbenzylguanidin) parenteral
86.83.99↔	Gewebereduktionsplastik, sonstige	92.28.31↔	Selektive intravaskuläre Radiochemoembolisation mit I-131-Lipiodol
86.84.10↔	Korrektur einer Narbenkontraktur oder Bride am Kopf	92.28.32↔	Selektive intravaskuläre Radionuklidtherapie (SIRT) durch Embolisation von Yttrium-90-markierten Mikrosphären
86.84.13↔	Korrektur einer Narbenkontraktur oder Bride an Unterarm	92.28.33↔	Endovaskuläre Brachytherapie mit Rhenium-188
86.84.14↔	Korrektur einer Narbenkontraktur oder Bride an der Hand	92.29.11↔	Interstitielle Brachytherapie mit Implantation von entfernbaren Strahlern in einer Ebene, niedrige Dosisleistung
86.84.17↔	Korrektur einer Narbenkontraktur oder Bride an der Leisten- und Genitalregion oder am Gesäß	92.29.12↔	Interstitielle Brachytherapie mit Implantation von entfernbaren Strahlern in einer Ebene, gepulste Dosisleistung (Pulsed dose rate)
86.84.18↔	Korrektur einer Narbenkontraktur oder Bride an der unteren Extremität	92.29.13↔	Interstitielle Brachytherapie mit Implantation von entfernbaren Strahlern in einer Ebene, hohe Dosisleistung
86.84.19↔	Korrektur einer Narbenkontraktur oder Bride an anderer Lokalisation	92.29.19↔	Interstitielle Brachytherapie mit Implantation von entfernbaren Strahlern in einer Ebene, sonstige
86.88.50↔	Anlage oder Wechsel eines Systems zur Vakuumversiegelung, tiefreichend, an Knochen und Gelenken der Extremitäten	92.29.21↔	Interstitielle Brachytherapie mit Volumenimplantation von entfernbaren Strahlern in mehreren Ebenen, niedrige Dosisleistung
86.88.51↔	Anlage oder Wechsel eines Systems zur Vakuumversiegelung, tiefreichend, an Thorax, Mediastinum und Sternum	92.29.22↔	Interstitielle Brachytherapie mit Volumenimplantation von entfernbaren Strahlern in mehreren Ebenen, gepulste Dosisleistung (Pulsed dose rate)
86.88.52↔	Anlage oder Wechsel eines Systems zur Vakuumversiegelung, am offenen Abdomen		
86.88.53↔	Anlage oder Wechsel eines Systems zur Vakuumversiegelung, endorektal		
86.88.59↔	Anlage oder Wechsel eines Systems zur Vakuumversiegelung, an Haut und Unterhaut oder sonstigen Lokalisationen		
86.91↔	Exzision von Haut zur Transplantation		
86.93.10↔	Einsetzen eines Gewebeexpanders am Kopf		
86.93.11↔	Einsetzen eines Gewebeexpanders am Hals		
86.93.12↔	Einsetzen eines Gewebeexpanders an Schulter und Oberarm		
86.93.13↔	Einsetzen eines Gewebeexpanders am Unterarm		
86.93.14↔	Einsetzen eines Gewebeexpanders an der Hand		
86.93.15↔	Einsetzen eines Gewebeexpanders an Brustwand und Rücken		
86.93.16↔	Einsetzen eines Gewebeexpanders an der Bauchregion		
86.93.18↔	Einsetzen eines Gewebeexpanders an der unteren Extremität		
86.93.99↔	Einsetzen eines Gewebeexpanders, sonstige		
92.27.00↔	Implantation oder Einsetzen radioaktiver Elemente (Brachytherapie mit umschlossenen Radionukliden), Körperoberfläche, sonstiger oder n.n.bez. Applikationsort		
92.27.10↔	Implantation oder Einsetzen radioaktiver Elemente (Brachytherapie mit umschlossenen Radionukliden), weibliche Geschlechtsorgane, n.n.bez.		
92.27.11↔	Implantation oder Einsetzen radioaktiver Elemente (Brachytherapie mit umschlossenen Radionukliden), intrauterin		

92.29.23↔	Interstitielle Brachytherapie mit Volumenimplantation von entfernbaren Strahlern in mehreren Ebenen, hohe Dosisleistung	92.29.37↔	Interstitielle Brachytherapie mit Implantation von permanenten Strahlern, von 36 bis bis 40 Quellen
92.29.24↔	Brachytherapie mit Implantation von entfernbaren Strahlern in mehreren Ebenen, hohe Dosisleistung, intraoperativ	92.29.38↔	Interstitielle Brachytherapie mit Implantation von permanenten Strahlern, von 41 bis bis 45 Quellen
92.29.29↔	Interstitielle Brachytherapie mit Volumenimplantation von entfernbaren Strahlern in mehreren Ebenen, sonstige	92.29.39↔	Interstitielle Brachytherapie mit Implantation von permanenten Strahlern, von 46 bis bis 50 Quellen
92.29.31↔	Interstitielle Brachytherapie mit Implantation von permanenten Strahlern, bis zu 10 Quellen	92.29.3a↔	Interstitielle Brachytherapie mit Implantation von permanenten Strahlern, von 51 bis bis 55 Quellen
92.29.32↔	Interstitielle Brachytherapie mit Implantation von permanenten Strahlern, von 10 bis 15 Quellen	92.29.3b↔	Interstitielle Brachytherapie mit Implantation von permanenten Strahlern, von 56 bis bis 60 Quellen
92.29.33↔	Interstitielle Brachytherapie mit Implantation von permanenten Strahlern, von 16 bis 20 Quellen	92.29.3c↔	Interstitielle Brachytherapie mit Implantation von permanenten Strahlern, von 61 bis bis 65 Quellen
92.29.34↔	Interstitielle Brachytherapie mit Implantation von permanenten Strahlern, von 21 bis 25 Quellen	92.29.3d↔	Interstitielle Brachytherapie mit Implantation von permanenten Strahlern, von 66 bis bis 70 Quellen
92.29.35↔	Interstitielle Brachytherapie mit Implantation von permanenten Strahlern, von 26 bis bis 30 Quellen	92.29.3e↔	Interstitielle Brachytherapie mit Implantation von permanenten Strahlern, mehr als 70 Quellen
92.29.36↔	Interstitielle Brachytherapie mit Implantation von permanenten Strahlern, von 31 bis bis 35 Quellen		

Prozedur D12-2

00.63↔	Perkutanes Einsetzen von Stent(s) an A. carotis	01.25.11↔	Sonstige Kraniektomie zur Entleerung eines epiduralen Hämatoms
00.64↔	Perkutanes Einsetzen von Stent(s) an sonstigen präzerebralen (extrakraniellen) Arterien	01.25.12↔	Sonstige Kraniektomie zur Entleerung eines epiduralen Empyems
00.65.00↔	Perkutanes Einsetzen von sonstigem(n) intrakraniellen vaskulären Stent(s), n.n.bez.	01.25.13↔	Sonstige Kraniektomie zur Entfernung eines Fremdkörpers aus Schädelknochen oder Epiduralraum
00.65.11↔	Perkutanes transluminale Einsetzen von intrakraniellen vaskulären Mikrostents	01.25.14↔	Sonstige Kraniektomie mit Einlegen von alloplastischem Material oder eines Medikamententrägers in den Schädelknochen oder Epiduralraum
00.65.99↔	Perkutanes Einsetzen von sonstigem(n) intrakraniellen vaskulären Stent(s), sonstige	01.25.19↔	Sonstige Kraniektomie zur Drainage epiduraler Flüssigkeit oder aus sonstigen Gründen
00.67.00↔	Perkutanes Einsetzen von zentralen Gefässstent(s), n.n.bez.	01.25.20↔	Sonstige Kraniektomie, Rekraniektomie mit Einbringen einer Drainage
00.67.10↔	Perkutanes Einsetzen von Gefässstent(s) in die V. cava	01.25.21↔	Sonstige Kraniektomie, Rekraniektomie zur Entfernung von alloplastischem Material oder eines Medikamententrägers aus dem Schädelknochen oder Epiduralraum
00.67.20↔	Perkutanes Einsetzen von Gefässstent(s) in die V. porta	01.25.99↔	Sonstige Kraniektomie, sonstige
00.67.99↔	Perkutanes Einsetzen von zentralen Gefässstent(s), sonstige	04.71↔	Hypoglosso-faziale Anastomose
01.24.00↔	Sonstige Kraniotomie, n.n.bez.	04.72↔	Akzessorio-faziale Anastomose
01.24.10↔	Sonstige Kraniotomie mit Dekompression	04.74.00↔	Sonstige Anastomose eines kranialen oder peripheren Nervs, n.n.bez.
01.24.11↔	Sonstige Kraniotomie zur Entleerung eines epiduralen Hämatoms	04.74.10↔	Fazio-faziale Nerven-Anastomose
01.24.12↔	Sonstige Kraniotomie zur Entleerung eines epiduralen Empyems	04.74.11↔	Interkosto-faszikuläre Nerven-Anastomose
01.24.13↔	Sonstige Kraniotomie, Einlegen von alloplastischem Material oder Medikamententrägers in den Schädelknochen oder Epiduralraum	04.74.99↔	Sonstige Anastomose eines kranialen oder peripheren Nervs, sonstige
01.24.14↔	Sonstige Kraniotomie, Entfernung von alloplastischem Material oder Medikamententrägers aus Schädelknochen oder Epiduralraum	04.92.00↔	Implantation oder Ersetzen der Elektrode(n) eines peripheren Neurostimulators, n.n.bez.
01.24.15↔	Sonstige Kraniotomie, Entfernung eines Fremdkörpers aus Schädelknochen oder Epiduralraum	04.92.10↔	Implantation oder Ersetzen der Elektrode(n) eines temporären peripheren Neurostimulators, Einzelelektrodensystems, Teststimulation
01.24.16↔	Sonstige Kraniotomie, sonstige Drainage epiduraler Flüssigkeit oder aus sonstigen Gründen	04.92.11↔	Implantation oder Ersetzen der Elektrode(n) eines temporären peripheren Neurostimulators, Mehrelektrodensystems, Teststimulation
01.24.20↔	Kraniotomie der Kalotte als Zugang, n.n.bez.	04.92.20↔	Implantation oder Ersetzen der Elektrode(n) eines permanenten peripheren Neurostimulators, Stabelektrode, Einzelelektrodensystems, perkutan
01.24.21↔	Bohrlochtrepation der Kalotte als Zugang	04.92.21↔	Implantation oder Ersetzen der Elektrode(n) eines permanenten peripheren Neurostimulators, Stabelektrode, Mehrelektrodensystems, perkutan
01.24.22↔	Stereotaktisch geführte Schädelöffnung über die Kalotte als Zugang	04.92.30↔	Implantation oder Ersetzen der Elektrode(n) eines permanenten peripheren Neurostimulators, Plattenelektrode, Einzelelektrodensystems, offen chirurgisch
01.24.29↔	Kraniotomie der Kalotte als Zugang, sonstige	04.92.31↔	Implantation oder Ersetzen der Elektrode(n) eines permanenten peripheren Neurostimulators, Plattenelektrode, Mehrelektrodensystems, offen chirurgisch
01.24.30↔	Zugang durch die Schädelbasis, n.n.bez.	04.92.40↔	Implantation oder Ersetzen einer Vagusnervstimulationselektrode
01.24.31↔	Zugang durch die Schädelbasis, transoral	04.92.99↔	Implantation oder Ersetzen der Elektrode(n) eines peripheren Neurostimulators, sonstige
01.24.32↔	Zugang durch die Schädelbasis, transoral mit Spaltung des weichen Gaumens	05.21↔	Exzision des Ganglion sphenopalatinum
01.24.33↔	Zugang durch die Schädelbasis, transoral mit Spaltung des weichen und harten Gaumens	05.22↔	Zervikale Sympathektomie
01.24.34↔	Zugang durch die Schädelbasis, transsphenoidal	05.25↔	Periarterielle Sympathektomie
01.24.35↔	Zugang durch die Schädelbasis, transethmoidal		
01.24.36↔	Zugang durch die Schädelbasis, transmastoidal		
01.24.37↔	Zugang durch die Schädelbasis, translabyrinthär		
01.24.38↔	Zugang durch die Schädelbasis, transpyramidal		
01.24.39↔	Zugang durch die Schädelbasis, sonstige		
01.24.3a↔	Zugang durch die Schädelbasis, transkondylär		
01.24.3b↔	Zugang durch die Schädelbasis, transorbital		
01.24.3c↔	Zugang durch die Schädelbasis, mit Le-Fort-I-Osteotomie		
01.24.99↔	Sonstige Kraniotomie, sonstige		
01.25.00↔	Sonstige Kraniektomie, n.n.bez.		
01.25.10↔	Sonstige Kraniektomie mit Dekompression		

05.26↔	Thorakale Sympathektomie	39.59.17↔	Transposition der A. mesenterica
05.29↔	Sonstige Sympathektomie und Exzision eines Ganglions	39.59.18↔	Transposition sonstiger viszeraler Arterien
16.63↔	Revision einer Enekleationstasche mit Transplantat	39.59.19↔	Transposition der A. iliaca
16.64↔	Sonstige Revision einer Enekleationstasche	39.59.20↔	Transposition von sonstigen abdominalen Arterien
16.66↔	Sonstige Revision einer Exenterationshöhle	39.59.21↔	Transposition von Arterien der unteren Extremität
16.81↔	Versorgung einer Orbitawunde	39.59.29↔	Transposition von Arterien, sonstige
27.62.00↔	Korrektur einer Gaumenspalte, n.n.bez.	39.59.30↔	Sonstige plastische Rekonstruktion von Gefäßen an Kopf und Hals, n.n.bez.
27.62.10↔	Primäre plastische Rekonstruktion am knöchernen Gaumen ohne Knochentransplantat	39.59.31↔	Sonstige plastische Rekonstruktion eines intrakraniellen Gefäßes
27.62.11↔	Primäre plastische Rekonstruktion am knöchernen Gaumen mit Knochentransplantat	39.59.32↔	Sonstige plastische Rekonstruktion der extrakraniellen A. vertebralis
27.62.20↔	Sekundäre plastische Rekonstruktion am knöchernen Gaumen ohne Knochentransplantat	39.59.33↔	Sonstige plastische Rekonstruktion von extrakraniellen Arterien an Kopf und Hals, sonstige
27.62.99↔	Korrektur einer Gaumenspalte, sonstige	39.59.34↔	Sonstige plastische Rekonstruktion der V. jugularis
27.63.00↔	Revision der Korrektur einer Gaumenspalte, n.n.bez.	39.59.39↔	Sonstige plastische Rekonstruktion von Gefäßen an Kopf und Hals, sonstige
27.63.10↔	Revision der Korrektur einer Gaumenspalte, Kieferplastik	39.59.40↔	Sonstige plastische Rekonstruktion von Gefäßen der oberen Extremität, n.n.bez.
27.63.11↔	Revision der Korrektur einer Gaumenspalte, Kieferplastik mit Osteoplastik	39.59.41↔	Sonstige plastische Rekonstruktion von Arterien der oberen Extremität
27.63.20↔	Revision der Korrektur einer Gaumenspalte, Sekundäroperation der Kieferspalte	39.59.42↔	Sonstige plastische Rekonstruktion der V. subclavia, V. axillaris und V. brachiocephalica
27.63.99↔	Revision der Korrektur einer Gaumenspalte, sonstige	39.59.48↔	Sonstige plastische Rekonstruktion von sonstigen tiefen Venen der oberen Extremität
29.31↔	Krikopharyngeale Myotomie	39.59.49↔	Sonstige plastische Rekonstruktion von Gefäßen der oberen Extremität, sonstige
34.03↔	Wiedereröffnung einer kürzlichen Thorakotomie	39.59.50↔	Sonstige plastische Rekonstruktion von thorakalen Gefäßen, n.n.bez.
38.32.00↔	Resektion von anderen Gefäßen am Kopf und Hals mit Anastomose, n.n.bez.	39.59.51↔	Sonstige plastische Rekonstruktion der thorakalen Aorta
38.32.10↔	Resektion von extrakraniellen Arterien an Kopf und Hals mit Anastomose	39.59.52↔	Sonstige plastische Rekonstruktion der A. pulmonalis
38.32.20↔	Resektion von extrakraniellen Venen an Kopf und Hals mit Anastomose, n.n.bez.	39.59.53↔	Sonstige plastische Rekonstruktion von thorakalen Arterien, sonstige
38.32.21↔	Resektion der V. jugularis mit Anastomose	39.59.54↔	Sonstige plastische Rekonstruktion der V. pulmonalis
38.32.22↔	Resektion von oberflächlichen extrakraniellen Venen an Kopf und Hals mit Anastomose	39.59.55↔	Sonstige plastische Rekonstruktion der V. cava superior
38.32.99↔	Resektion von anderen Gefäßen an Kopf und Hals mit Anastomose, sonstige	39.59.59↔	Sonstige plastische Rekonstruktion von thorakalen Gefäßen, sonstige
38.42↔	Resektion von anderen Blutgefäßen an Kopf und Hals mit Ersatz	39.59.60↔	Sonstige plastische Rekonstruktion von abdominalen Arterien, n.n.bez.
39.49.00↔	Sonstige Revision nach vaskulärem Eingriff, n.n.bez.	39.59.61↔	Sonstige plastische Rekonstruktion der abdominalen Aorta
39.49.10↔	Revision einer Gefäßanastomose	39.59.62↔	Sonstige plastische Rekonstruktion des Truncus coeliacus
39.49.20↔	Revision eines vaskulären Implantates	39.59.63↔	Sonstige plastische Rekonstruktion der A. gastrica
39.49.21↔	Wechsel eines vaskulären Implantates	39.59.64↔	Sonstige plastische Rekonstruktion A. hepatica
39.49.22↔	Entfernung eines vaskulären Implantates	39.59.65↔	Sonstige plastische Rekonstruktion der A. lienalis
39.49.30↔	Ersatz eines kardialen Conduit	39.59.66↔	Sonstige plastische Rekonstruktion der A. renalis
39.49.99↔	Sonstige Revision nach vaskulärem Eingriff, sonstige	39.59.67↔	Sonstige plastische Rekonstruktion der A. mesenterica
39.50.00↔	Angioplastik oder Atherektomie an sonstigem(n) Nicht-Herzkranzgefäß(en), n.n.bez.	39.59.68↔	Sonstige plastische Rekonstruktion der A. iliaca
39.50.10↔	Angioplastik oder Atherektomie an sonstigem(n) Nicht-Herzkranzgefäß(en) mit Ballon, n.n.bez.	39.59.69↔	Sonstige plastische Rekonstruktion von abdominalen Arterien, sonstige
39.50.11↔	Angioplastik oder Atherektomie an sonstigem(n) Nicht-Herzkranzgefäß(en) mit einfacher Ballon	39.59.70↔	Sonstige plastische Rekonstruktion von abdominalen Venen, n.n.bez.
39.50.12↔	Angioplastik oder Atherektomie an sonstigem(n) Nicht-Herzkranzgefäß(en) mit cutting Ballon	39.59.71↔	Sonstige plastische Rekonstruktion der V. cava inferior
39.50.13↔	Angioplastik oder Atherektomie an sonstigem(n) Nicht-Herzkranzgefäß(en) mit Kryoplastie-Ballon	39.59.72↔	Sonstige plastische Rekonstruktion der V. iliaca
39.50.14↔	Angioplastik oder Atherektomie an sonstigem(n) Nicht-Herzkranzgefäß(en) mit Drug eluting Ballon	39.59.79↔	Sonstige plastische Rekonstruktion von abdominalen Venen, sonstige
39.50.19↔	Angioplastik oder Atherektomie an sonstigem(n) Nicht-Herzkranzgefäß(en) mit sonstiger Ballon	39.59.80↔	Sonstige plastische Rekonstruktion von Gefäßen der unteren Extremität, n.n.bez.
39.50.20↔	Angioplastik Blade- Laserangioplastie an sonstigem(n) Nicht-Herzkranzgefäß(en)	39.59.81↔	Sonstige plastische Rekonstruktion von Arterien der unteren Extremität
39.50.21↔	Angioplastik Thrombektomie an sonstigem(n) Nicht-Herzkranzgefäß(en)	39.59.82↔	Sonstige plastische Rekonstruktion der V. femoralis
39.50.99↔	Angioplastik oder Atherektomie an sonstigem(n) Nicht-Herzkranzgefäß(en), sonstige	39.59.83↔	Sonstige plastische Rekonstruktion der V. poplitea
39.52.99↔	Sonstige Korrektur eines Aneurysmas, sonstige	39.59.88↔	Sonstige plastische Rekonstruktion von sonstigen tiefen Venen der unteren Extremität
39.59.10↔	Transposition von Arterien, n.n.bez.	39.59.89↔	Sonstige plastische Rekonstruktion von Gefäßen der unteren Extremität, sonstige
39.59.11↔	Transposition der extrakraniellen A. vertebralis	39.59.90↔	Sonstige plastische Rekonstruktion eines Gefäßes, Venenklappenplastik
39.59.12↔	Transposition von sonstigen extrakraniellen Arterien an Kopf und Hals	39.71.00↔	Endovaskuläre Implantation eines Grafts in Aorta abdominalis, n.n.bez.
39.59.13↔	Transposition von Arterien der oberen Extremität	39.71.10↔	Endovaskuläre Implantation eines Grafts in Aorta abdominalis, aortoiliakal, ohne Fenestrierung oder Seitenarm
39.59.14↔	Transposition von thorakalen Arterien		
39.59.15↔	Transposition der A. gastrica, A. hepatica und A. lienalis		
39.59.16↔	Transposition der A. renalis		

39.71.11↔	Endovaskuläre Implantation eines Grafts in Aorta abdominalis, aortobiliakal, mit Fenestrierung oder Seitenarm	39.75.13↔	Perkutan-transluminale Gefäßintervention, sonstige Gefäße, Anti-Embolie-System (periphere oder viscerale Gefäße)
39.71.12↔	Endovaskuläre Implantation eines Grafts in Aorta abdominalis, Bifurkationsprothese, aortobiliakal, ohne Fenestrierung oder Seitenarm	39.75.14↔	Perkutan-transluminale Gefäßintervention, sonstige Gefäße, Atherektomie
39.71.13↔	Endovaskuläre Implantation eines Grafts in Aorta abdominalis, Bifurkationsprothese, aortobiliakal, mit Fenestrierung oder Seitenarm	39.75.15↔	Perkutan-transluminale Gefäßintervention, sonstige Gefäße, selektive Thrombolyse
39.71.14↔	Endovaskuläre Implantation eines Grafts in Aorta abdominalis, Rohrprothese, aortobiliakal, ohne Fenestrierung oder Seitenarm	39.75.16↔	Perkutan-transluminale Gefäßintervention sonstige Gefäße, selektive Thrombolyse, ultraschallunterstützt
39.71.15↔	Endovaskuläre Implantation eines Grafts in Aorta abdominalis, Rohrprothese, aortobiliakal, mit Fenestrierung oder Seitenarm	39.76.00↔	Perkutane transluminale endovaskuläre Intervention an präzerebralem(en) (extrakraniell(en)) Gefäss(en), n.n.bez.
39.71.99↔	Endovaskuläre Implantation eines Grafts in Aorta abdominalis, sonstige	39.76.10↔	Perkutane Ballonangioplastie an präzerebralem(en) (extrakraniell(en)) Gefäss(en)
39.72.00↔	Endovaskuläre plastische Rekonstruktion oder Okklusion von Gefässen am Kopf und Hals, n.n.bez.	39.76.20↔	Perkutane Bladeangioplastie an präzerebralem(en) (extrakraniell(en)) Gefäss(en)
39.72.10↔	Selektive Embolisation von intrakraniellen Gefässen, n.n.bez.	39.76.30↔	Perkutane Laserangioplastie an präzerebralem(en) (extrakraniell(en)) Gefäss(en)
39.72.11↔	Selektive Embolisation von intrakraniellen Gefässen mit Partikeln oder Metallspiralen	39.76.40↔	Perkutane Atherektomie an präzerebralem(en) (extrakraniell(en)) Gefäss(en)
39.72.12↔	Selektive Embolisation von intrakraniellen Gefässen mit embolisierenden Flüssigkeiten, ablösbaren Ballons oder Schirmen	39.76.50↔	Perkutane selektive Thrombolyse an extrakraniellen Gefässen des Kopfes und Halses
39.72.13↔	Selektive Embolisation von intrakraniellen Gefässen durch Stents als Flow-Diverter	39.76.60↔	Perkutane Thrombektomie an präzerebralem(en) (extrakraniell(en)) Gefäss(en), n.n.bez.
39.72.14↔	Selektive Embolisation von intrakraniellen Gefässen mit adhäsivem Embolisat	39.76.61↔	Perkutane Rotationstherombektomie an präzerebralem(en) (extrakraniell(en)) Gefäss(en)
39.72.19↔	Selektive Embolisation von intrakraniellen Gefässen, sonstige	39.76.62↔	Perkutane stentgestützte Thrombektomie an extrakraniellen Gefässen
39.72.20↔	Selektive Embolisation von extrakraniellen Gefässen des Kopfes und des Halses, n.n.bez.	39.76.69↔	Perkutane Thrombektomie an präzerebralem(en) (extrakraniell(en)) Gefäss(en), sonstige.
39.72.21↔	Selektive Embolisation von extrakraniellen Gefässen des Kopfes und des Halses mit Partikeln oder Metallspiralen	39.76.70↔	Perkutane endovaskuläre Fremdkörperentfernung aus extrakraniellen Gefässen des Kopfes und Halses
39.72.22↔	Selektive Embolisation von extrakraniellen Gefässen des Kopfes und des Halses mit embolisierenden Flüssigkeiten, ablösbaren Ballons oder Schirmen	39.76.99↔	Perkutane transluminale endovaskuläre Intervention an präzerebralem(en) (extrakraniell(en)) Gefäss(en), sonstige
39.72.24↔	Selektive Embolisation von extrakraniellen Gefässen des Kopfes und des Halses mit adhäsivem Embolisat	39.77.50↔	Perkutane selektive Thrombolyse von intrakraniell(en) Gefäss(en)
39.72.29↔	Selektive Embolisation von extrakraniellen Gefässen des Kopfes und des Halses, sonstige	39.77.70↔	Perkutane endovaskuläre Fremdkörperentfernung aus intrakraniell(en) Gefäss(en)
39.72.30↔	Perkutan-transluminale Embolisation einer Gefässmissbildung durch Mikrokatheter, n.n.bez.	39.79.11↔	Endovaskuläre Implantation eines Grafts an viszeralgefässen
39.72.31↔	Perkutan-transluminale Embolisation einer Gefässmissbildung durch Mikrokatheter, Verwendung von einem Mikrokatheter	39.79.12↔	Endovaskuläre Implantation eines Grafts an Gefässen des Beckens
39.72.32↔	Perkutan-transluminale Embolisation einer Gefässmissbildung durch Mikrokatheter, Verwendung von zwei Mikrokathetern	39.79.13↔	Endovaskuläre Implantation eines Grafts an abdominalen Gefässen
39.72.33↔	Perkutan-transluminale Embolisation einer Gefässmissbildung durch Mikrokatheter, Verwendung von drei Mikrokathetern	39.79.19↔	Endovaskuläre Implantation eines Grafts an sonstigen Gefässen, sonstige
39.72.34↔	Perkutan-transluminale Embolisation einer Gefässmissbildung durch Mikrokatheter, Verwendung von vier Mikrokathetern	39.79.20↔	Coil-Embolisation oder -Verschluss von sonstigen Gefässen, n.n.bez.
39.72.35↔	Perkutan-transluminale Embolisation einer Gefässmissbildung durch Mikrokatheter, Verwendung von fünf Mikrokathetern	39.79.21↔	Coil-Embolisation oder -Verschluss von Gefässen der oberen Extremitäten
39.72.39↔	Perkutan-transluminale Embolisation einer Gefässmissbildung durch Mikrokatheter, Verwendung von mehr Mikrokathetern	39.79.22↔	Coil-Embolisation oder -Verschluss der Aorta
39.72.99↔	Endovaskuläre plastische Rekonstruktion oder Okklusion von Gefässen am Kopf und Hals, sonstige	39.79.23↔	Coil-Embolisation oder -Verschluss des Ductus arteriosus apertus
39.73.00↔	Endovaskuläre Implantation eines Graft an der thorakalen Aorta, n.n.bez.	39.79.24↔	Coil-Embolisation oder -Verschluss von thorakalen Gefässen
39.73.10↔	Endovaskuläre Implantation eines Grafts in die Aorta thoracica, ohne Fenestrierung oder Seitenarm	39.79.25↔	Coil-Embolisation oder -Verschluss von viszeralen Gefässen
39.73.11↔	Endovaskuläre Implantation eines Grafts in die Aorta thoracica, mit Fenestrierung oder Seitenarm	39.79.26↔	Coil-Embolisation oder -Verschluss von abdominalen Gefässen
39.73.20↔	Endovaskuläre Implantation eines Grafts in die Aorta thoracoabdominalis	39.79.27↔	Coil-Embolisation oder -Verschluss von Gefässen der unteren Extremitäten
39.73.99↔	Endovaskuläre Implantation eines Grafts an der thorakalen Aorta, sonstige	39.79.28↔	Coil-Embolisation oder -Verschluss von spinalen Gefässen
39.75.01↔	Perkutan-transluminale Gefäßintervention, Fremdkörperentfernung mit Bergekatheter, Körbchenkatheter, etc.	39.79.29↔	Coil-Embolisation oder -Verschluss von sonstigen Gefässen, sonstige
39.75.10↔	Perkutan-transluminale Gefäßintervention, sonstige Gefäße, Kathetersysteme zu Rekanalisation von Totalverschlüssen	39.79.30↔	Selektive Embolisation mit embolisierenden Flüssigkeiten von sonstigen Gefässen, n.n.bez.
39.75.11↔	Perkutan-transluminale Gefäßintervention, sonstige Gefäße, Rotationstherombektomie	39.79.31↔	Selektive Embolisation mit embolisierenden Flüssigkeiten von Gefässen der oberen Extremitäten
39.75.12↔	Perkutan-transluminale Gefäßintervention, sonstige Gefäße, Laserangioplastie	39.79.32↔	Selektive Embolisation mit embolisierenden Flüssigkeiten der Aorta
		39.79.33↔	Selektive Embolisation mit embolisierenden Flüssigkeiten des Ductus arteriosus apertus
		39.79.34↔	Selektive Embolisation mit embolisierenden Flüssigkeiten von thorakalen Gefässen
		39.79.35↔	Selektive Embolisation mit embolisierenden Flüssigkeiten von viszeralen Gefässen
		39.79.36↔	Selektive Embolisation mit embolisierenden Flüssigkeiten von abdominalen Gefässen

39.79.37↔	Selektive Embolisation mit embolisierenden Flüssigkeiten von Gefäßen der unteren Extremitäten	39.79.81↔	Kathetertechnischer Verschluss mittels Radiofrequenz an Arterien der oberen Extremitäten
39.79.38↔	Selektive Embolisation mit embolisierenden Flüssigkeiten von spinalen Gefäßen	39.79.82↔	Kathetertechnischer Verschluss mittels Radiofrequenz an der Aorta
39.79.39↔	Selektive Embolisation mit embolisierenden Flüssigkeiten von sonstigen Gefäßen, sonstige	39.79.84↔	Kathetertechnischer Verschluss mittels Radiofrequenz an thorakalen Gefäßen
39.79.40↔	Selektive Embolisation mit ablösbaren Ballons von sonstigen Gefäßen, n.n.bez.	39.79.85↔	Kathetertechnischer Verschluss mittels Radiofrequenz an Gefäßen der unteren Extremitäten
39.79.41↔	Selektive Embolisation mit ablösbaren Ballons von Gefäßen der oberen Extremitäten	39.79.86↔	Kathetertechnischer Verschluss mittels Radiofrequenz an viszerale Gefäßen
39.79.42↔	Selektive Embolisation mit ablösbaren Ballons der Aorta	39.79.87↔	Kathetertechnischer Verschluss mittels Radiofrequenz an abdominalen Gefäßen
39.79.43↔	Selektive Embolisation mit ablösbaren Ballons des Ductus arteriosus apertus	39.79.89↔	Kathetertechnischer Verschluss mittels Radiofrequenz an sonstigen Gefäßen, sonstige
39.79.44↔	Selektive Embolisation mit ablösbaren Ballons von thorakalen Gefäßen	39.90.00↔	Einsetzen von peripheren Gefäßstent(s) ohne Medikamenten-Freisetzung, n.n.bez.
39.79.45↔	Selektive Embolisation mit ablösbaren Ballons von viszerale Gefäßen	39.90.10↔	Einsetzen von Gefäßstents in nicht-kardiale Gefäße, bare Stents
39.79.46↔	Selektive Embolisation mit ablösbaren Ballons von abdominalen Gefäßen	39.90.11↔	Einsetzen von Gefäßstents in nicht-kardiale Gefäße, bioresorbierbare Stents
39.79.47↔	Selektive Embolisation mit ablösbaren Ballons von spinalen Gefäßen	39.90.12↔	Einsetzen von Gefäßstents in nicht-kardiale Gefäße, Grosslumige Stents n.n.bez.
39.79.48↔	Selektive Embolisation mit ablösbaren Ballons von Gefäßen der unteren Extremitäten	39.90.13↔	Einsetzen von Gefäßstents in nicht-kardiale Gefäße, Grosslumige Stents ungeschützt
39.79.49↔	Selektive Embolisation mit ablösbaren Ballons von sonstigen Gefäßen, sonstige	39.90.14↔	Einsetzen von Gefäßstents in nicht-kardiale Gefäße, Grosslumige Stents geschützt
39.79.50↔	Selektive Embolisation mit Schirmen von sonstigen Gefäßen, n.n.bez.	39.90.15↔	Einsetzen von Gefäßstents in nicht-kardiale Gefäße, geschützte Stents (Stentgrafts) in nicht-aneurysmatischen Gefäßen
39.79.51↔	Selektive Embolisation mit Schirmen von Gefäßen der oberen Extremitäten	39.90.16↔	Einsetzen von Gefäßstents in nichtkardiale Gefäße, geschützte Stent-Grafts mit bioaktiver Oberfläche
39.79.52↔	Selektive Embolisation mit Schirmen der Aorta	39.90.19↔	Einsetzen von Gefäßstents in nicht-kardiale Gefäße, sonstige Stents
39.79.53↔	Selektive Embolisation mit Schirmen des Ductus arteriosus apertus	39.90.30↔	Einsetzen von überlangen Stents (>10 cm) in nicht-kardiale Gefäße, n.n.bez.
39.79.54↔	Selektive Embolisation mit Schirmen von thorakalen Gefäßen	39.90.31↔	Einsetzen von überlange bare Stents (>10 cm) in nicht-kardiale Gefäße
39.79.55↔	Selektive Embolisation mit Schirmen von viszerale Gefäßen	39.90.32↔	Einsetzen von überlange covered Stents (>10 cm) in nicht-kardiale Gefäße
39.79.56↔	Selektive Embolisation mit Schirmen von abdominalen Gefäßen	39.90.39↔	Einsetzen von überlange Stents (>10 cm) in nicht-kardiale Gefäße, sonstige
39.79.57↔	Selektive Embolisation mit Schirmen von Gefäßen der unteren Extremitäten	40.3x.10↔	Regionale Lymphadenektomie als selbständiger Eingriff, n.n.bez.
39.79.58↔	Selektive Embolisation mit Schirmen von spinalen Gefäßen	40.3x.11↔	Regionale Lymphadenektomie als selbständiger Eingriff, zervikal
39.79.59↔	Selektive Embolisation mit Schirmen von sonstigen Gefäßen, sonstige	40.3x.12↔	Regionale Lymphadenektomie als selbständiger Eingriff, axillär
39.79.60↔	Selektive Embolisation mit Partikeln von sonstigen Gefäßen, n.n.bez.	40.3x.13↔	Regionale Lymphadenektomie als selbständiger Eingriff, paraaortal, pelvin, obturatorisch oder iliakal
39.79.61↔	Selektive Embolisation mit Partikeln von Gefäßen der oberen Extremitäten	40.3x.14↔	Regionale Lymphadenektomie als selbständiger Eingriff, inguinal, offen chirurgisch
39.79.62↔	Selektive Embolisation mit Partikeln der Aorta	40.3x.15↔	Regionale Lymphadenektomie als selbständiger Eingriff, inguinale, laparoskopisch
39.79.63↔	Selektive Embolisation mit Partikeln des Ductus arteriosus apertus	40.3x.16↔	Regionale Lymphadenektomie als selbständiger Eingriff, mediastinal und peribronchial
39.79.64↔	Selektive Embolisation mit Partikeln von thorakalen Gefäßen	40.3x.19↔	Regionale Lymphadenektomie als selbständiger Eingriff, sonstige
39.79.65↔	Selektive Embolisation mit Partikeln von viszerale Gefäßen	40.3x.21↔	Regionale Lymphadenektomie im Rahmen eines anderen Eingriffs, zervikal
39.79.66↔	Selektive Embolisation mit Partikeln von abdominalen Gefäßen	40.3x.22↔	Regionale Lymphadenektomie im Rahmen eines anderen Eingriffs, axillär
39.79.67↔	Selektive Embolisation mit Partikeln von Gefäßen der unteren Extremitäten	40.3x.23↔	Regionale Lymphadenektomie im Rahmen eines anderen Eingriffs, paraaortal, pelvin oder iliakal
39.79.68↔	Selektive Embolisation mit Partikeln von spinalen Gefäßen	40.3x.24↔	Regionale Lymphadenektomie im Rahmen eines anderen Eingriffs, obturatorisch
39.79.69↔	Selektive Embolisation mit Partikeln von sonstigen Gefäßen, sonstige	40.3x.25↔	Regionale Lymphadenektomie im Rahmen eines anderen Eingriffs, inguinale
39.79.70↔	Kathetertechnischer Verschluss von Arterien mittels Laser, sonstigen Gefäßen, n.n.bez.	40.3x.26↔	Regionale Lymphadenektomie im Rahmen eines anderen Eingriffs, mediastinal und peribronchial
39.79.71↔	Kathetertechnischer Verschluss mittels Laser, an Arterien der oberen Extremitäten	40.3x.29↔	Regionale Lymphadenektomie im Rahmen eines anderen Eingriffs, sonstige
39.79.72↔	Kathetertechnischer Verschluss mittels Laser, an der Aorta	40.9x.00↔	Sonstige Operationen an lymphatischen Strukturen, n.n.bez.
39.79.74↔	Kathetertechnischer Verschluss mittels Laser, an thorakalen Gefäßen	40.9x.10↔	Anastomose zur Beseitigung eines Lymphödems
39.79.75↔	Kathetertechnischer Verschluss mittels Laser, an Gefäßen der unteren Extremitäten	40.9x.20↔	Inzision einer Lymphozele
39.79.76↔	Kathetertechnischer Verschluss mittels Laser, an viszerale Gefäßen	40.9x.30↔	Drainage eines Lymphödems
39.79.77↔	Kathetertechnischer Verschluss mittels Laser, an abdominalen Gefäßen		
39.79.79↔	Kathetertechnischer Verschluss von Arterien mittels Laser, sonstigen Gefäßen, sonstige		
39.79.80↔	Kathetertechnischer Verschluss von Arterien mittels Radiofrequenz sonstigen Gefäßen, n.n.bez.		

40.9x.40↔	Therapeutische perkutane Punktion einer Lymphozele	83.82.23↔	Transplantation eines lokalen Muskel- oder Faszienlappens, Unterarm
40.9x.99↔	Sonstige Operationen an lymphatischen Strukturen, sonstige	83.82.24↔	Transplantation eines lokalen Muskel- oder Faszienlappens, Brustwand, Bauch und Rücken
42.01↔	Inzision einer Ösophagealmembran	83.82.25↔	Transplantation eines lokalen Muskel- oder Faszienlappens, Leisten- und Genitalregion und Gesäss
42.09.00↔	Andere Inzision am Ösophagus, n.n.bez.	83.82.26↔	Transplantation eines lokalen Muskel- oder Faszienlappens, Untere Extremität
42.09.11↔	Andere Inzision am Ösophagus, offen chirurgisch	83.82.29↔	Transplantation eines lokalen Muskel- oder Faszienlappens, Andere Lokalisation
42.09.12↔	Andere Inzision am Ösophagus, laparoskopisch	83.82.30↔	Transplantation eines osteomyokutanen oder osteofasziokutanen Lappens, Kopf und Hals
42.09.99↔	Andere Inzision am Ösophagus, sonstige	83.82.31↔	Transplantation eines osteomyokutanen oder osteofasziokutanen Lappens, Schulter und Axilla
42.40↔	Ösophagektomie, n.n.bez.	83.82.32↔	Transplantation eines osteomyokutanen oder osteofasziokutanen Lappens, Oberarm und Ellenbogen
42.41.00↔	Partielle Ösophagektomie, n.n.bez.	83.82.33↔	Transplantation eines osteomyokutanen oder osteofasziokutanen Lappens, Unterarm
42.41.10↔	Partielle Ösophagektomie ohne Wiederherstellung der Kontinuität	83.82.34↔	Transplantation eines osteomyokutanen oder osteofasziokutanen Lappens, Brustwand, Bauch und Rücken
42.41.20↔	Partielle Ösophagektomie mit Wiederherstellung der Kontinuität	83.82.35↔	Transplantation eines osteomyokutanen oder osteofasziokutanen Lappens, Leisten- und Genitalregion und Gesäss
42.41.99↔	Partielle Ösophagektomie, sonstige	83.82.36↔	Transplantation eines osteomyokutanen oder osteofasziokutanen Lappens, Untere Extremität
42.42.00↔	Totale Ösophagektomie, n.n.bez.	83.82.39↔	Transplantation eines osteomyokutanen oder osteofasziokutanen Lappens, Andere Lokalisation
42.42.10↔	Totale Ösophagektomie, ohne Wiederherstellung der Kontinuität	83.82.40↔	Transplantation eines sonstigen Lappentransplantates mit mikrovaskulärer Anastomosierung aus Muskel oder Faszie, Kopf und Hals
42.42.20↔	Totale Ösophagektomie, mit Wiederherstellung der Kontinuität, transmediastinal	83.82.41↔	Transplantation eines sonstigen Lappentransplantates mit mikrovaskulärer Anastomosierung aus Muskel oder Faszie, Schulter und Axilla
42.42.21↔	Totale Ösophagektomie, mit Wiederherstellung der Kontinuität, thorakoabdominal	83.82.42↔	Transplantation eines sonstigen Lappentransplantates mit mikrovaskulärer Anastomosierung aus Muskel oder Faszie, Oberarm und Ellenbogen
42.42.29↔	Totale Ösophagektomie, mit Wiederherstellung der Kontinuität, sonstiger Zugang	83.82.43↔	Transplantation eines sonstigen Lappentransplantates mit mikrovaskulärer Anastomosierung aus Muskel oder Faszie, Unterarm
42.42.99↔	Totale Ösophagektomie, sonstige	83.82.44↔	Transplantation eines sonstigen Lappentransplantates mit mikrovaskulärer Anastomosierung aus Muskel oder Faszie, Brustwand, Bauch und Rücken
42.51.00↔	Intrathorakale Ösophagoösophagostomie, n.n.bez.	83.82.45↔	Transplantation eines sonstigen Lappentransplantates mit mikrovaskulärer Anastomosierung aus Muskel oder Faszie, Leisten- und Genitalregion und Gesäss
42.51.10↔	Intrathorakale Ösophagoösophagostomie, Rekonstruktion der Ösophaguspassage bei Atresie und Versorgung einer kongenitalen ösophagotrachealen Fistel	83.82.46↔	Transplantation eines sonstigen Lappentransplantates mit mikrovaskulärer Anastomosierung aus Muskel oder Faszie, Untere Extremität
42.51.99↔	Intrathorakale Ösophagoösophagostomie, sonstige	83.82.47↔	Transplantation eines sonstigen Lappentransplantates mit mikrovaskulärer Anastomosierung aus Muskel oder Faszie, Andere Lokalisation
42.52↔	Intrathorakale Ösophagogastrostomie	83.82.99↔	Muskel- oder Faszientransplantation, sonstige Einsetzen oder Ersetzen eines Skelettmuskelsstimulators
42.53↔	Intrathorakale Ösophagusanastomose mit Interposition von Dünndarm	86.4x.00↔	Radikale Exzision einer Hautläsion, n.n.bez.
42.54↔	Sonstige intrathorakale Ösophagoenterostomie	86.4x.10↔	Radikale Exzision einer Hautläsion am Kopf mit histographischer Kontrolle
42.55↔	Intrathorakale Ösophagusanastomose mit Interposition von Dickdarm	86.4x.11↔	Radikale Exzision einer Hautläsion des Halses mit histographischer Kontrolle
42.56↔	Sonstige intrathorakale Ösophagokolostomie	86.4x.13↔	Radikale Exzision einer Hautläsion an Unterarm und Hand mit histographischer Kontrolle
42.58↔	Intrathorakale Ösophagusanastomose mit anderer Interposition	86.4x.17↔	Radikale Exzision einer Hautläsion an Leisten- und Genitalregion und Gesäss mit histographischer Kontrolle
42.59↔	Sonstige intrathorakale Ösophagusanastomose	86.4x.18↔	Radikale Exzision einer Hautläsion der unteren Extremität mit histographischer Kontrolle
42.61↔	Prästernale Ösophagoösophagostomie	86.4x.19↔	Radikale Exzision einer Hautläsion anderer Lokalisation mit histographischer Kontrolle
42.62↔	Prästernale Ösophagogastrostomie	86.4x.20↔	Radikale Exzision einer Hautläsion am Kopf mit Transplantation oder Transposition von Haut
42.63↔	Prästernale Ösophagusanastomose mit Interposition von Dünndarm	86.4x.21↔	Radikale Exzision einer Hautläsion des Halses mit Transplantation oder Transposition von Haut
42.64↔	Sonstige prästernale Ösophagoenterostomie	86.4x.22↔	Radikale Exzision einer Hautläsion an Schulter und Axilla mit Transplantation oder Transposition von Haut
42.65↔	Prästernale Ösophagusanastomose mit Interposition von Dickdarm		
42.66↔	Sonstige prästernale Ösophagokolostomie		
42.68↔	Sonstige prästernale Ösophagusanastomose mit Interposition		
42.69↔	Sonstige prästernale Ösophagusanastomose		
42.7x.00↔	Ösophagomyotomie, n.n.bez.		
42.7x.11↔	Ösophagomyotomie, offen chirurgisch		
42.7x.12↔	Ösophagomyotomie, laparoskopisch		
42.7x.21↔	Ösophagomyotomie, pharyngozerzival, offen chirurgisch		
42.7x.22↔	Ösophagomyotomie, pharyngozerzival, laparoskopisch		
42.7x.31↔	Ösophago-Gastroomyotomie, offen chirurgisch		
42.7x.32↔	Ösophago-Gastroomyotomie, laparoskopisch		
42.7x.99↔	Ösophagomyotomie, sonstige		
42.85↔	Plastische Rekonstruktion an einer Ösophagusstenose		
42.87↔	Sonstiges Transplantat am Ösophagus		
44.44↔	Katheterembolisation zur Blutstillung in Magen oder Duodenum		
83.82.10↔	Faszientransplantation, Kopf und Hals		
83.82.11↔	Faszientransplantation, Schulter und Axilla		
83.82.12↔	Faszientransplantation, Oberarm und Ellenbogen		
83.82.13↔	Faszientransplantation, Unterarm		
83.82.14↔	Faszientransplantation, Brustwand, Bauch und Rücken		
83.82.15↔	Faszientransplantation, Leisten- und Genitalregion und Gesäss		
83.82.16↔	Faszientransplantation, Untere Extremität		
83.82.19↔	Faszientransplantation, Andere Lokalisation		
83.82.20↔	Transplantation eines lokalen Muskel- oder Faszienlappens, Kopf und Hals		
83.82.21↔	Transplantation eines lokalen Muskel- oder Faszienlappens, Schulter und Axilla		
83.82.22↔	Transplantation eines lokalen Muskel- oder Faszienlappens, Oberarm und Ellenbogen		

86.4x.23↔	Radikale Exzision einer Hautläsion an Oberarm und Ellenbogen mit Transplantation oder Transposition von Haut	92.27.40↔	Implantation oder Einsetzen radioaktiver Elemente (Brachytherapie mit umschlossenen Radionukliden), intraoperativ
86.4x.24↔	Radikale Exzision einer Hautläsion des Unterarmes mit Transplantation oder Transposition von Haut	92.27.70↔	Radioaktive Moulagen, n.n.bez.
86.4x.25↔	Radikale Exzision einer Hautläsion der Hand mit Transplantation oder Transposition von Haut	92.27.71↔	Radioaktive Moulagen: Konstruktion und Applikation von oberflächlichen radioaktiven Moulagen
86.4x.26↔	Radikale Exzision einer Hautläsion an Brustwand und Rücken mit Transplantation oder Transposition von Haut	92.27.72↔	Radioaktive Moulagen: Konstruktion und Applikation von nicht auf der Körperoberfläche verwendeten Applikatoren
86.4x.27↔	Radikale Exzision einer Hautläsion an die Bauchregion mit Transplantation oder Transposition von Haut	92.27.73↔	Radioaktive Moulagen: Konstruktion und Applikation von Augenapplikatoren
86.4x.28↔	Radikale Exzision einer Hautläsion der Leisten- und Genitalregion mit Transplantation oder Transposition von Haut	92.27.79↔	Radioaktive Moulagen, sonstige
86.4x.29↔	Radikale Exzision einer Hautläsion anderer Lokalisation mit Transplantation oder Transposition von Haut	92.28.00↔	Injektion oder Instillation von Radioisotopen, n.n.bez.
86.4x.2a↔	Radikale Exzision einer Hautläsion am Gesäß mit Transplantation oder Transposition von Haut	92.28.01↔	Instillation von offenen Radionukliden in Gelenke
86.4x.2b↔	Radikale Exzision einer Hautläsion der unteren Extremität mit Transplantation oder Transposition von Haut	92.28.02↔	Radiojodtherapie: Radiojodtherapie bis 1,2 GBq I-131: Ohne Gabe von rekombinantem Thyreotropin (rh-TSH)
86.4x.99↔	Radikale Exzision einer Hautläsion, sonstige	92.28.03↔	Radiojodtherapie: Radiojodtherapie bis 1,2 GBq I-131: Mit Gabe von rekombinantem Thyreotropin (rh-TSH)
86.71↔	Herauspräparieren und Vorbereiten von gestielten oder freien Lappen	92.28.04↔	Radiojodtherapie: Radiojodtherapie über 1,2 bis unter 5 GBq I-131: Ohne Gabe von rekombinantem Thyreotropin (rh-TSH)
86.81↔	Straffungsoperation am Gesicht	92.28.05↔	Radiojodtherapie: Radiojodtherapie über 1,2 bis unter 5 GBq I-131: Mit Gabe von rekombinantem Thyreotropin (rh-TSH)
86.82↔	Rhytidektomie am Gesicht	92.28.06↔	Radiojodtherapie: Radiojodtherapie mit 5 und mehr GBq I-131: Ohne Gabe von rekombinantem Thyreotropin (rh-TSH)
86.83.00↔	Gewebereduktionsplastik, n.n.bez.	92.28.07↔	Radiojodtherapie: Radiojodtherapie mit 5 und mehr GBq I-131: Mit Gabe von rekombinantem Thyreotropin (rh-TSH)
86.83.13↔	Gewebereduktionsplastik an Unterarm	92.28.11↔	Therapie mit offenen Radionukliden bei Knochenmetastasen
86.83.14↔	Gewebereduktionsplastik an Hand	92.28.12↔	Intravenöse palliative Schmerztherapie mit offenen Radionukliden bei Knochenmetastasen
86.83.15↔	Gewebereduktionsplastik an der Bauchregion	92.28.13↔	Radiorezeptortherapie mit DOTA-konjugierten Somatostatin-Analoga
86.83.16↔	Gewebereduktionsplastik an der Leisten- und Genitalregion oder am Gesäß	92.28.20↔	Radioimmuntherapie mit 90Y-Ibritumomab-Tiuxetan, parenteral
86.83.17↔	Gewebereduktionsplastik an der unteren Extremität	92.28.21↔	Gabe von Jod-131-MIBG (Metajodbenzylguanidin) parenteral
86.83.19↔	Gewebereduktionsplastik an anderer Lokalisation	92.28.31↔	Selektive intravaskuläre Radiochemoembolisation mit I-131-Lipiodol
86.83.99↔	Gewebereduktionsplastik, sonstige	92.28.32↔	Selektive intravaskuläre Radionuklidtherapie (SIRT) durch Embolisation von Yttrium-90-markierten Mikrosphären
86.93.10↔	Einsetzen eines Gewebeexpanders am Kopf	92.28.33↔	Endovaskuläre Brachytherapie mit Rhenium-188
86.93.11↔	Einsetzen eines Gewebeexpanders am Hals	92.29.11↔	Interstitielle Brachytherapie mit Implantation von entfernbaren Strahlern in einer Ebene, niedrige Dosisleistung
86.93.12↔	Einsetzen eines Gewebeexpanders an Schulter und Oberarm	92.29.12↔	Interstitielle Brachytherapie mit Implantation von entfernbaren Strahlern in einer Ebene, gepulste Dosisleistung (Pulsed dose rate)
86.93.13↔	Einsetzen eines Gewebeexpanders am Unterarm	92.29.13↔	Interstitielle Brachytherapie mit Implantation von entfernbaren Strahlern in einer Ebene, hohe Dosisleistung
86.93.14↔	Einsetzen eines Gewebeexpanders an der Hand	92.29.19↔	Interstitielle Brachytherapie mit Implantation von entfernbaren Strahlern in einer Ebene, sonstige
86.93.15↔	Einsetzen eines Gewebeexpanders an Brustwand und Rücken	92.29.21↔	Interstitielle Brachytherapie mit Volumenimplantation von entfernbaren Strahlern in mehreren Ebenen, niedrige Dosisleistung
86.93.16↔	Einsetzen eines Gewebeexpanders an der Bauchregion	92.29.22↔	Interstitielle Brachytherapie mit Volumenimplantation von entfernbaren Strahlern in mehreren Ebenen, gepulste Dosisleistung (Pulsed dose rate)
86.93.18↔	Einsetzen eines Gewebeexpanders an der unteren Extremität	92.29.23↔	Interstitielle Brachytherapie mit Volumenimplantation von entfernbaren Strahlern in mehreren Ebenen, hohe Dosisleistung
86.93.99↔	Einsetzen eines Gewebeexpanders, sonstige	92.29.24↔	Brachytherapie mit Implantation von entfernbaren Strahlern in mehreren Ebenen, hohe Dosisleistung, intraoperativ
92.27.00↔	Implantation oder Einsetzen radioaktiver Elemente (Brachytherapie mit umschlossenen Radionukliden), Körperoberfläche, sonstiger oder n.n.bez. Applikationsort	92.29.29↔	Interstitielle Brachytherapie mit Volumenimplantation von entfernbaren Strahlern in mehreren Ebenen, sonstige
92.27.10↔	Implantation oder Einsetzen radioaktiver Elemente (Brachytherapie mit umschlossenen Radionukliden), weibliche Geschlechtsorgane, n.n.bez.	92.29.31↔	Interstitielle Brachytherapie mit Implantation von permanenten Strahlern, bis zu 10 Quellen
92.27.11↔	Implantation oder Einsetzen radioaktiver Elemente (Brachytherapie mit umschlossenen Radionukliden), intrauterin	92.29.32↔	Interstitielle Brachytherapie mit Implantation von permanenten Strahlern, von 10 bis 15 Quellen
92.27.12↔	Implantation oder Einsetzen radioaktiver Elemente (Brachytherapie mit umschlossenen Radionukliden), intravaginal	92.29.33↔	Interstitielle Brachytherapie mit Implantation von permanenten Strahlern, von 16 bis 20 Quellen
92.27.13↔	Implantation oder Einsetzen radioaktiver Elemente (Brachytherapie mit umschlossenen Radionukliden), intrauterin und intravaginal kombiniert	92.29.34↔	Interstitielle Brachytherapie mit Implantation von permanenten Strahlern, von 21 bis 25 Quellen
92.27.21↔	Implantation oder Einsetzen radioaktiver Elemente (Brachytherapie mit umschlossenen Radionukliden), Körperoberfläche	92.29.35↔	Interstitielle Brachytherapie mit Implantation von permanenten Strahlern, von 26 bis bis 30 Quellen
92.27.22↔	Implantation oder Einsetzen radioaktiver Elemente (Brachytherapie mit umschlossenen Radionukliden), intrakavitär	92.29.36↔	Interstitielle Brachytherapie mit Implantation von permanenten Strahlern, von 31 bis bis 35 Quellen
92.27.23↔	Implantation oder Einsetzen radioaktiver Elemente (Brachytherapie mit umschlossenen Radionukliden), intraluminal	92.29.37↔	Interstitielle Brachytherapie mit Implantation von permanenten Strahlern, von 36 bis bis 40 Quellen
92.27.30↔	Implantation oder Einsetzen radioaktiver Elemente (Brachytherapie mit umschlossenen Radionukliden), Gefäß n.n.bez.		
92.27.31↔	Implantation oder Einsetzen radioaktiver Elemente (Brachytherapie mit umschlossenen Radionukliden), Koronargefäß		
92.27.39↔	Implantation oder Einsetzen radioaktiver Elemente (Brachytherapie mit umschlossenen Radionukliden), sonstiges Gefäß		

92.29.38↔	Interstitielle Brachytherapie mit Implantation von permanenten Strahlern, von 41 bis bis 45 Quellen	92.29.3c↔	Interstitielle Brachytherapie mit Implantation von permanenten Strahlern, von 61 bis bis 65 Quellen
92.29.39↔	Interstitielle Brachytherapie mit Implantation von permanenten Strahlern, von 46 bis bis 50 Quellen	92.29.3d↔	Interstitielle Brachytherapie mit Implantation von permanenten Strahlern, von 66 bis bis 70 Quellen
92.29.3a↔	Interstitielle Brachytherapie mit Implantation von permanenten Strahlern, von 51 bis bis 55 Quellen	92.29.3e↔	Interstitielle Brachytherapie mit Implantation von permanenten Strahlern, mehr als 70 Quellen
92.29.3b↔	Interstitielle Brachytherapie mit Implantation von permanenten Strahlern, von 56 bis bis 60 Quellen		

ADRG D13**Kleine Eingriffe an Nase und Ohr**

Mindestens eine Prozedur in Tabelle D13-1

DRG D13A**Kleine Eingriffe an Nase und Ohr, Alter < 6 Jahre**

Alter < 6 Jahre

DRG D13B**Kleine Eingriffe an Nase und Ohr, Alter > 5 Jahre****Prozedur D13-1**

20.01↔	Myringotomie mit Paukenröhreneinlage	28.6↔	Adenoidektomie ohne Tonsillektomie
22.01.00↔	Punktion einer Nasennebenhöhle für Aspiration oder Spülung, n.n.bez.	28.7x.00↔	Blutstillung nach Tonsillektomie und Adenoidektomie, n.n.bez.
22.01.10↔	Punktion einer Nasennebenhöhle für Aspiration oder Spülung, Kieferhöhlenpunktion	28.7x.10↔	Blutstillung nach Tonsillektomie
22.01.11↔	Stirnhöhlenpunktion (z.B. nach Beck)	28.7x.11↔	Blutstillung nach Adenoidektomie
22.01.99↔	Punktion einer Nasennebenhöhle für Aspiration oder Spülung, sonstige	28.7x.99↔	Blutstillung nach Tonsillektomie und Adenoidektomie, sonstige

ADRG D15**Tracheostomie oder Bestrahlung bei multiresistentem Erreger**

Prozedur in Tabelle D15-1 oder Prozedur in Tabelle D15-2 und Prozedur in Tabelle D15-3

DRG D15A**Tracheostomie oder Bestrahlung und multiresistenter Erreger, mit äusserst schweren CC oder Implantation einer Kiefergelenkendoprothese**

PCCL > 3 oder Prozedur in Tabelle D15-4

DRG D15B**Tracheostomie oder Bestrahlung und multiresistenter Erreger****Prozedur D15-1**

31.1†↔	Temporäre Tracheostomie	31.29†↔	Sonstige permanente Tracheostomie
31.21†↔	Mediastinale Tracheostomie	31.79.10†↔	Erweiterungsplastik eines Tracheostoma

Prozedur D15-2

92.20↔	Infusion von flüssigem Radioisotop	92.23.09↔	Telekobaltgerät, Sonstige
92.21.00↔	Oberflächenstrahlentherapie: n.n.bez.	92.24.00↔	Teleradiotherapie mit Photonen, Linearbeschleuniger, n.n.bez.
92.21.01↔	Oberflächenstrahlentherapie: Bis zu 2 Bestrahlungsfeldern	92.24.01↔	Teleradiotherapie mit Photonen, Linearbeschleuniger, Großfeldbestrahlung
92.21.02↔	Oberflächenstrahlentherapie: Mehr als 2 Bestrahlungsfelder	92.24.02↔	Teleradiotherapie mit Photonen, Linearbeschleuniger, Halbkörperbestrahlung
92.22.00↔	Orthovoltstrahlentherapie: n.n.bez. Orthovoltstrahlentherapie: n.n.bez.	92.24.03↔	Teleradiotherapie mit Photonen, Linearbeschleuniger, Ganzkörperbestrahlung
92.22.01↔	Orthovoltstrahlentherapie: Bis zu 2 Bestrahlungsfeldern	92.24.04↔	Teleradiotherapie mit Photonen, Linearbeschleuniger, Intraoperative Strahlentherapie
92.22.02↔	Orthovoltstrahlentherapie: Mehr als 2 Bestrahlungsfelder	92.24.09↔	Teleradiotherapie mit Photonen, Linearbeschleuniger, sonstige
92.22.11↔	Intraoperative Röntgenstrahlentherapie, bis 300 kV	92.24.11↔	Teleradiotherapie mit Photonen, Linearbeschleuniger, bis zu 2 Bestrahlungsfelder: Mit bildgestützter Einstellung
92.22.12↔	Intraoperative Röntgenstrahlentherapie, 300 kV - < 1 MV	92.24.12↔	Teleradiotherapie mit Photonen, Linearbeschleuniger, mehr als 2 Bestrahlungsfelder: Mit bildgestützter Einstellung
92.22.19↔	Intraoperative Röntgenstrahlentherapie, sonstige	92.24.13↔	Teleradiotherapie mit Photonen, Linearbeschleuniger, 3D-geplante Bestrahlung: Mit bildgestützter Einstellung
92.23.00↔	Hochvoltstrahlentherapie, n.n.bez.		
92.23.01↔	Telekobaltgerät bis zu 2 Bestrahlungsfelder		
92.23.02↔	Telekobaltgerät 3 bis 4 Bestrahlungsfelder		
92.23.03↔	Telekobaltgerät mehr als 4 Bestrahlungsfelder oder 3D-geplante Bestrahlung		
92.23.08↔	Hochvoltstrahlentherapie: andere Isotope		

92.24.14↔	Teleradiotherapie mit Photonen, Linearbeschleuniger, intensitätsmodulierte Radiotherapie: Mit bildgestützter Einstellung	92.27.23↔	Implantation oder Einsetzen radioaktiver Elemente (Brachytherapie mit umschlossenen Radionukliden), intraluminal
92.24.21↔	Teleradiotherapie mit Photonen, Linearbeschleuniger, bis zu 2 Bestrahlungsfelder: Ohne bildgestützte Einstellung	92.27.30↔	Implantation oder Einsetzen radioaktiver Elemente (Brachytherapie mit umschlossenen Radionukliden), Gefäss n.n.bez.
92.24.22↔	Teleradiotherapie mit Photonen, Linearbeschleuniger, mehr als 2 Bestrahlungsfelder: Ohne bildgestützte Einstellung	92.27.31↔	Implantation oder Einsetzen radioaktiver Elemente (Brachytherapie mit umschlossenen Radionukliden), Koronargefäss
92.24.23↔	Teleradiotherapie mit Photonen, Linearbeschleuniger, 3D-geplante Bestrahlung: Ohne bildgestützte Einstellung	92.27.39↔	Implantation oder Einsetzen radioaktiver Elemente (Brachytherapie mit umschlossenen Radionukliden), sonstiges Gefäss
92.24.24↔	Teleradiotherapie mit Photonen, Linearbeschleuniger, intensitätsmodulierte Radiotherapie: Ohne bildgestützte Einstellung	92.27.40↔	Implantation oder Einsetzen radioaktiver Elemente (Brachytherapie mit umschlossenen Radionukliden), intraoperativ
92.24.30↔	Teleradiotherapie mit Photonen: hochkomplexe Radiotherapie mit spezialisierter Ausstattung	92.27.70↔	Radioaktive Moulagen, n.n.bez.
92.25.00↔	Teleradiotherapie mit Elektronen, Linearbeschleuniger, n.n.bez.	92.27.71↔	Radioaktive Moulagen: Konstruktion und Applikation von oberflächlichen radioaktiven Moulagen
92.25.01↔	Teleradiotherapie mit Elektronen, Linearbeschleuniger, Großfeldbestrahlung	92.27.72↔	Radioaktive Moulagen: Konstruktion und Applikation von nicht auf der Körperoberfläche verwendeten Applikatoren
92.25.02↔	Teleradiotherapie mit Elektronen, Linearbeschleuniger, Halbkörperbestrahlung	92.27.73↔	Radioaktive Moulagen: Konstruktion und Applikation von Augenapplikatoren
92.25.03↔	Teleradiotherapie mit Elektronen, Linearbeschleuniger, Ganzkörperbestrahlung	92.27.79↔	Radioaktive Moulagen, sonstige
92.25.04↔	Teleradiotherapie mit Elektronen, Linearbeschleuniger, Intraoperative Strahlentherapie	92.28.00↔	Injektion oder Instillation von Radioisotopen, n.n.bez.
92.25.09↔	Teleradiotherapie mit Elektronen, Linearbeschleuniger, sonstige	92.28.01↔	Instillation von offenen Radionukliden in Gelenke
92.25.11↔	Teleradiotherapie mit Elektronen, Linearbeschleuniger, mit bildgestützte Einstellung	92.28.02↔	Radiojodtherapie: Radiojodtherapie bis 1,2 GBq I-131: Ohne Gabe von rekombinantem Thyreotropin (rh-TSH)
92.25.12↔	Teleradiotherapie mit Elektronen, Linearbeschleuniger, bis zu 2 Bestrahlungsfelder, mit bildgestützte Einstellung	92.28.03↔	Radiojodtherapie: Radiojodtherapie bis 1,2 GBq I-131: Mit Gabe von rekombinantem Thyreotropin (rh-TSH)
92.25.13↔	Teleradiotherapie mit Elektronen, Linearbeschleuniger, mehr als 2 Bestrahlungsfelder, mit bildgestützter Einstellung	92.28.04↔	Radiojodtherapie: Radiojodtherapie über 1,2 bis unter 5 GBq I-131: Ohne Gabe von rekombinantem Thyreotropin (rh-TSH)
92.25.14↔	Teleradiotherapie mit Elektronen, Linearbeschleuniger, 3D-geplante Bestrahlung, mit bildgestützter Einstellung	92.28.05↔	Radiojodtherapie: Radiojodtherapie über 1,2 bis unter 5 GBq I-131: Mit Gabe von rekombinantem Thyreotropin (rh-TSH)
92.25.15↔	Teleradiotherapie mit Elektronen, Linearbeschleuniger, intensitätsmodulierte Radiotherapie, mit bildgestützter Einstellung	92.28.06↔	Radiojodtherapie: Radiojodtherapie mit 5 und mehr GBq I-131: Ohne Gabe von rekombinantem Thyreotropin (rh-TSH)
92.25.21↔	Teleradiotherapie mit Elektronen, Linearbeschleuniger, bis zu 2 Bestrahlungsfelder, ohne bildgestützte Einstellung	92.28.07↔	Radiojodtherapie: Radiojodtherapie mit 5 und mehr GBq I-131: Mit Gabe von rekombinantem Thyreotropin (rh-TSH)
92.25.22↔	Teleradiotherapie mit Elektronen, Linearbeschleuniger, mehr als 2 Bestrahlungsfelder, ohne bildgestützte Einstellung	92.28.11↔	Therapie mit offenen Radionukliden bei Knochenmetastasen
92.25.23↔	Teleradiotherapie mit Elektronen, Linearbeschleuniger, 3D-geplante Bestrahlung, ohne bildgestützte Einstellung	92.28.12↔	Intravenöse palliative Schmerztherapie mit offenen Radionukliden bei Knochenmetastasen
92.25.24↔	Teleradiotherapie mit Elektronen, Linearbeschleuniger, intensitätsmodulierte Radiotherapie, ohne bildgestützte Einstellung	92.28.13↔	Radiorezeptortherapie mit DOTA-konjugierten Somatostatin-Analoga
92.26.00↔	Teleradiotherapie mit anderen Partikelstrahlen, n.n.bez.	92.28.20↔	Radioimmuntherapie mit 90Y-Ibritumomab-Tiuxetan, parenteral
92.26.10↔	Protonentherapie, bis zu 2 Bestrahlungsfelder, ohne bildgestützte Einstellung	92.28.21↔	Gabe von Jod-131-MIBG (Metajodbenzylguanidin) parenteral
92.26.11↔	Protonentherapie, bis zu 2 Bestrahlungsfelder, mit bildgestützter Einstellung	92.28.31↔	Selektive intravaskuläre Radiochemoembolisation mit I-131-Lipiodol
92.26.20↔	Protonentherapie, mehr als 2 Bestrahlungsfelder, ohne bildgestützte Einstellung	92.28.32↔	Selektive intravaskuläre Radionuklidtherapie (SIRT) durch Embolisation von Yttrium-90-markierten Mikrosphären
92.26.21↔	Protonentherapie, mehr als 2 Bestrahlungsfelder, mit bildgestützter Einstellung	92.28.33↔	Endovaskuläre Brachytherapie mit Rhenium-188
92.26.99↔	Teleradiotherapie mit anderen Partikelstrahlen, sonstige	92.29.00↔	Brachytherapie mit umschlossenen Radionukliden, n.n. bez.
92.27.00↔	Implantation oder Einsetzen radioaktiver Elemente (Brachytherapie mit umschlossenen Radionukliden), Körperoberfläche, sonstiger oder n.n.bez. Applikationsort	92.29.09↔	Brachytherapie mit umschlossenen Radionukliden, sonstige
92.27.10↔	Implantation oder Einsetzen radioaktiver Elemente (Brachytherapie mit umschlossenen Radionukliden), weibliche Geschlechtsorgane, n.n.bez.	92.29.11↔	Interstitielle Brachytherapie mit Implantation von entfernbar Strahlern in einer Ebene, niedrige Dosisleistung
92.27.11↔	Implantation oder Einsetzen radioaktiver Elemente (Brachytherapie mit umschlossenen Radionukliden), intrauterin	92.29.12↔	Interstitielle Brachytherapie mit Implantation von entfernbar Strahlern in einer Ebene, gepulste Dosisleistung (Pulsed dose rate)
92.27.12↔	Implantation oder Einsetzen radioaktiver Elemente (Brachytherapie mit umschlossenen Radionukliden), intravaginal	92.29.13↔	Interstitielle Brachytherapie mit Implantation von entfernbar Strahlern in einer Ebene, hohe Dosisleistung
92.27.13↔	Implantation oder Einsetzen radioaktiver Elemente (Brachytherapie mit umschlossenen Radionukliden), intrauterin und intravaginal kombiniert	92.29.19↔	Interstitielle Brachytherapie mit Implantation von entfernbar Strahlern in einer Ebene, sonstige
92.27.21↔	Implantation oder Einsetzen radioaktiver Elemente (Brachytherapie mit umschlossenen Radionukliden), Körperoberfläche	92.29.21↔	Interstitielle Brachytherapie mit Volumenimplantation von entfernbar Strahlern in mehreren Ebenen, niedrige Dosisleistung
92.27.22↔	Implantation oder Einsetzen radioaktiver Elemente (Brachytherapie mit umschlossenen Radionukliden), intrakavitär	92.29.22↔	Interstitielle Brachytherapie mit Volumenimplantation von entfernbar Strahlern in mehreren Ebenen, gepulste Dosisleistung (Pulsed dose rate)
		92.29.23↔	Interstitielle Brachytherapie mit Volumenimplantation von entfernbar Strahlern in mehreren Ebenen, hohe Dosisleistung
		92.29.24↔	Brachytherapie mit Implantation von entfernbar Strahlern in mehreren Ebenen, hohe Dosisleistung, intraoperativ
		92.29.29↔	Interstitielle Brachytherapie mit Volumenimplantation von entfernbar Strahlern in mehreren Ebenen, sonstige
		92.29.31↔	Interstitielle Brachytherapie mit Implantation von permanenten Strahlern, bis zu 10 Quellen

92.29.32↔	Interstitielle Brachytherapie mit Implantation von permanenten Strahlern, von 10 bis 15 Quellen	92.30.30↔	Stereotaktische Bestrahlung, einzeitig: Extrazerebral, intensitätsmodulierte Radiotherapie
92.29.33↔	Interstitielle Brachytherapie mit Implantation von permanenten Strahlern, von 16 bis 20 Quellen	92.30.31↔	Stereotaktische Bestrahlung, einzeitig: Extrazerebral, intensitätsmodulierte Bogenbestrahlung (IMAT)
92.29.34↔	Interstitielle Brachytherapie mit Implantation von permanenten Strahlern, von 21 bis 25 Quellen	92.30.32↔	Stereotaktische Bestrahlung, einzeitig: Extrazerebral, bildgestützte Einstellung
92.29.35↔	Interstitielle Brachytherapie mit Implantation von permanenten Strahlern, von 26 bis bis 30 Quellen	92.30.99↔	Stereotaktische Bestrahlung, einzeitig, sonstige
92.29.36↔	Interstitielle Brachytherapie mit Implantation von permanenten Strahlern, von 31 bis bis 35 Quellen	92.31.00↔	Radiochirurgie mit Photonen n.n. bez., zerebral
92.29.37↔	Interstitielle Brachytherapie mit Implantation von permanenten Strahlern, von 36 bis bis 40 Quellen	92.31.10↔	Radiochirurgie mit Photonen n.n. bez., extrazerebral
92.29.38↔	Interstitielle Brachytherapie mit Implantation von permanenten Strahlern, von 41 bis bis 45 Quellen	92.32.00↔	Mehrquellige Photon-Radiochirurgie, n.n.bez.
92.29.39↔	Interstitielle Brachytherapie mit Implantation von permanenten Strahlern, von 46 bis bis 50 Quellen	92.32.01↔	Mehrquellige Photon-Radiochirurgie: Gamma-knife
92.29.3a↔	Interstitielle Brachytherapie mit Implantation von permanenten Strahlern, von 51 bis bis 55 Quellen	92.33.00↔	Teilchen-Radiochirurgie, n.n.bez.
92.29.3b↔	Interstitielle Brachytherapie mit Implantation von permanenten Strahlern, von 56 bis bis 60 Quellen	92.33.01↔	Andere Hochvoltstrahlentherapie: Stereotaktische Bestrahlung, einzeitig, zerebral
92.29.3c↔	Interstitielle Brachytherapie mit Implantation von permanenten Strahlern, von 61 bis bis 65 Quellen	92.33.11↔	Andere Hochvoltstrahlentherapie: Stereotaktische Bestrahlung, einzeitig, extrazerebral
92.29.3d↔	Interstitielle Brachytherapie mit Implantation von permanenten Strahlern, von 66 bis bis 70 Quellen	92.39.01↔	Andere Hochvoltstrahlentherapie, stereotaktische Bestrahlung, fraktioniert,zerebral, n.n.bez.
92.29.3e↔	Interstitielle Brachytherapie mit Implantation von permanenten Strahlern, mehr als 70 Quellen	92.39.11↔	Andere Hochvoltstrahlentherapie, stereotaktische Bestrahlung, fraktioniert, extrazerebral, n.n.bez.
92.29.40↔	Brachytherapie mit Oberflächenapplikatoren, n.n.bez.	92.39.20↔	Andere Hochvoltstrahlentherapie, stereotaktische Bestrahlung, fraktioniert: zerebral, intensitätsmodulierte Radiotherapie
92.29.49↔	Brachytherapie mit Oberflächenapplikatoren, sonstige	92.39.21↔	Andere Hochvoltstrahlentherapie, stereotaktische Bestrahlung, fraktioniert: zerebral, intensitätsmodulierte Bogenbestrahlung (IMAT)
92.29.51↔	Entfernung von umschlossenen Radionukliden oder inaktiven Applikatoren unter Anästhesie	92.39.22↔	Andere Hochvoltstrahlentherapie, stereotaktische Bestrahlung, fraktioniert: zerebral, bildgestützte Einstellung
92.30.00↔	Stereotaktische Bestrahlung, einzeitig, n.n.bez.	92.39.29↔	Andere Hochvoltstrahlentherapie, stereotaktische Bestrahlung, fraktioniert, zerebral, sonstige
92.30.01↔	Stereotaktische Bestrahlung, einzeitig: Zerebral, n.n.bez.	92.39.30↔	Andere Hochvoltstrahlentherapie, stereotaktische Bestrahlung, fraktioniert: extrazerebral, intensitätsmodulierte Radiotherapie
92.30.02↔	Stereotaktische Bestrahlung, einzeitig: Extrazerebral, n.n.bez.	92.39.31↔	Andere Hochvoltstrahlentherapie, stereotaktische Bestrahlung, fraktioniert: extrazerebral, intensitätsmodulierte Bogenbestrahlung (IMAT)
92.30.20↔	Stereotaktische Bestrahlung, einzeitig: Zerebral, intensitätsmodulierte Radiotherapie	92.39.32↔	Andere Hochvoltstrahlentherapie, stereotaktische Bestrahlung, fraktioniert: extrazerebral, bildgestützte Einstellung
92.30.21↔	Stereotaktische Bestrahlung, einzeitig: Zerebral, intensitätsmodulierte Bogenbestrahlung (IMAT)	92.39.39↔	Andere Hochvoltstrahlentherapie, stereotaktische Bestrahlung, fraktioniert, extrazerebral, sonstige
92.30.22↔	Stereotaktische Bestrahlung, einzeitig: Zerebral, bildgestützte Einstellung	92.41↔	Intraoperative Strahlentherapie mit Elektronen

Prozedur D15-3

93.59.51‡↔	Komplexbehandlung bei Besiedlung oder Infektion mit multiresistenten Erregern, 7 bis 13 Behandlungstage	93.59.53‡↔	Komplexbehandlung bei Besiedlung oder Infektion mit multiresistenten Erregern, 21 oder mehr Behandlungstage
93.59.52‡↔	Komplexbehandlung bei Besiedlung oder Infektion mit multiresistenten Erregern, 14 bis 20 Behandlungstage		

Prozedur D15-4

76.5x.60↔	Implantation einer Endoprothese am Kiefergelenk	76.5x.71↔	Implantation einer Totalendoprothese am Kiefergelenk mit CAD-CAM gefertigten Komponenten (L)
76.5x.61↔	Wechsel einer Endoprothese am Kiefergelenk		
76.5x.70↔	Implantation einer Totalendoprothese am Kiefergelenk mit vorgefertigten Komponenten (L)		

ADRG D16 Materialentfernung an Kiefer und Gesicht

Prozedur in Tabelle D16-1

DRG D16Z Materialentfernung an Kiefer und Gesicht

Prozedur D16-1

76.97↔	Entfernen von internem Osteosynthesematerial vom Gesichtsschädelknochen
--------	---

ADRG D17**Plastische Rekonstruktion der Ohrmuschel**

Prozedur in Tabelle D17-1

DRG D17Z**Plastische Rekonstruktion der Ohrmuschel****Prozedur D17-1**

18.71.00↔	Ohrmuschelaufbau, n.n.bez.	18.71.22↔	Ohrmuschelaufbau, total mit Galealappen
18.71.10↔	Ohrmuschelaufbau, partiell, n.n.bez.	18.71.23↔	Ohrmuschelaufbau, total mit Knorpeltransplantat
18.71.11↔	Ohrmuschelaufbau, partiell mit Gewebeexpander	18.71.24↔	Ohrmuschelaufbau, total mit mikrovaskulärem Lappen
18.71.12↔	Ohrmuschelaufbau, partiell mit Galealappen	18.71.29↔	Ohrmuschelaufbau, total, sonstige
18.71.13↔	Ohrmuschelaufbau, partiell mit Knorpeltransplantat	18.71.30↔	Implantation von allopplastischen Materialien beim Aufbau einer Ohrmuschel
18.71.14↔	Ohrmuschelaufbau, partiell mit mikrovaskulärem Lappen	18.71.99↔	Ohrmuschelaufbau, sonstige
18.71.19↔	Ohrmuschelaufbau, partiell, sonstige	18.72↔	Reinsertion eines amputierten Ohres
18.71.20↔	Ohrmuschelaufbau, total, n.n.bez.	18.79↔	Sonstige plastische Rekonstruktion am äusseren Ohr
18.71.21↔	Ohrmuschelaufbau, total mit Gewebeexpander		

ADRG D20**Strahlentherapie bei Krankheiten und Störungen des Ohres, der Nase, des Mundes und des Halses, mehr als ein Belegungstag**

Prozedur in Tabelle D20-1 und Verweildauer > 1 Tag

DRG D20Z**Strahlentherapie bei Krankheiten und Störungen des Ohres, der Nase, des Mundes und des Halses, mehr als ein Belegungstag****Prozedur D20-1**

92.20↔	Infusion von flüssigem Radioisotop	92.24.22↔	Teleradiotherapie mit Photonen, Linearbeschleuniger, mehr als 2 Bestrahlungsfelder: Ohne bildgestützte Einstellung
92.21.00↔	Oberflächenstrahlentherapie: n.n.bez.	92.24.23↔	Teleradiotherapie mit Photonen, Linearbeschleuniger, 3D-geplante Bestrahlung: Ohne bildgestützte Einstellung
92.21.01↔	Oberflächenstrahlentherapie: Bis zu 2 Bestrahlungsfeldern	92.24.24↔	Teleradiotherapie mit Photonen, Linearbeschleuniger, intensitätsmodulierte Radiotherapie: Ohne bildgestützte Einstellung
92.21.02↔	Oberflächenstrahlentherapie: Mehr als 2 Bestrahlungsfelder	92.24.30↔	Teleradiotherapie mit Photonen: hochkomplexe Radiotherapie mit spezialisierter Ausstattung
92.22.00↔	Orthovoltstrahlentherapie: n.n.bez. Orthovoltstrahlentherapie: n.n.bez.	92.25.00↔	Teleradiotherapie mit Elektronen, Linearbeschleuniger, n.n.bez.
92.22.01↔	Orthovoltstrahlentherapie: Bis zu 2 Bestrahlungsfeldern	92.25.01↔	Teleradiotherapie mit Elektronen, Linearbeschleuniger, Großfeldbestrahlung
92.22.02↔	Orthovoltstrahlentherapie: Mehr als 2 Bestrahlungsfelder	92.25.02↔	Teleradiotherapie mit Elektronen, Linearbeschleuniger, Halbkörperbestrahlung
92.22.11↔	Intraoperative Röntgenstrahlentherapie, bis 300 kV	92.25.03↔	Teleradiotherapie mit Elektronen, Linearbeschleuniger, Ganzkörperbestrahlung
92.22.12↔	Intraoperative Röntgenstrahlentherapie, 300 kV - < 1 MV	92.25.04↔	Teleradiotherapie mit Elektronen, Linearbeschleuniger, Intraoperative Strahlentherapie
92.22.19↔	Intraoperative Röntgenstrahlentherapie, sonstige	92.25.09↔	Teleradiotherapie mit Elektronen, Linearbeschleuniger, sonstige
92.23.00↔	Hochvoltstrahlentherapie, n.n.bez.	92.25.11↔	Teleradiotherapie mit Elektronen, Linearbeschleuniger, mit bildgestützte Einstellung
92.23.01↔	Telekobaltgerät bis zu 2 Bestrahlungsfelder	92.25.12↔	Teleradiotherapie mit Elektronen, Linearbeschleuniger, bis zu 2 Bestrahlungsfelder, mit bildgestützte Einstellung
92.23.02↔	Telekobaltgerät 3 bis 4 Bestrahlungsfelder	92.25.13↔	Teleradiotherapie mit Elektronen, Linearbeschleuniger, mehr als 2 Bestrahlungsfelder, mit bildgestützter Einstellung
92.23.03↔	Telekobaltgerät mehr als 4 Bestrahlungsfelder oder 3D-geplante Bestrahlung	92.25.14↔	Teleradiotherapie mit Elektronen, Linearbeschleuniger, 3D-geplante Bestrahlung, mit bildgestützter Einstellung
92.23.08↔	Hochvoltstrahlentherapie: andere Isotope	92.25.15↔	Teleradiotherapie mit Elektronen, Linearbeschleuniger, intensitätsmodulierte Radiotherapie, mit bildgestützter Einstellung
92.23.09↔	Telekobaltgerät, Sonstige	92.25.21↔	Teleradiotherapie mit Elektronen, Linearbeschleuniger, bis zu 2 Bestrahlungsfelder, ohne bildgestützte Einstellung
92.24.00↔	Teleradiotherapie mit Photonen, Linearbeschleuniger, n.n.bez.	92.25.22↔	Teleradiotherapie mit Elektronen, Linearbeschleuniger, mehr als 2 Bestrahlungsfelder, ohne bildgestützte Einstellung
92.24.01↔	Teleradiotherapie mit Photonen, Linearbeschleuniger, Großfeldbestrahlung	92.25.23↔	Teleradiotherapie mit Elektronen, Linearbeschleuniger, 3D-geplante Bestrahlung, ohne bildgestützte Einstellung
92.24.02↔	Teleradiotherapie mit Photonen, Linearbeschleuniger, Halbkörperbestrahlung	92.25.24↔	Teleradiotherapie mit Elektronen, Linearbeschleuniger, intensitätsmodulierte Radiotherapie, ohne bildgestützte Einstellung
92.24.03↔	Teleradiotherapie mit Photonen, Linearbeschleuniger, Ganzkörperbestrahlung	92.26.00↔	Teleradiotherapie mit anderen Partikelstrahlen, n.n.bez.
92.24.04↔	Teleradiotherapie mit Photonen, Linearbeschleuniger, Intraoperative Strahlentherapie		
92.24.09↔	Teleradiotherapie mit Photonen, Linearbeschleuniger, sonstige		
92.24.11↔	Teleradiotherapie mit Photonen, Linearbeschleuniger, bis zu 2 Bestrahlungsfelder: Mit bildgestützter Einstellung		
92.24.12↔	Teleradiotherapie mit Photonen, Linearbeschleuniger, mehr als 2 Bestrahlungsfelder: Mit bildgestützter Einstellung		
92.24.13↔	Teleradiotherapie mit Photonen, Linearbeschleuniger, 3D-geplante Bestrahlung: Mit bildgestützter Einstellung		
92.24.14↔	Teleradiotherapie mit Photonen, Linearbeschleuniger, intensitätsmodulierte Radiotherapie: Mit bildgestützter Einstellung		
92.24.21↔	Teleradiotherapie mit Photonen, Linearbeschleuniger, bis zu 2 Bestrahlungsfelder: Ohne bildgestützte Einstellung		

92.26.10↔	Protonentherapie, bis zu 2 Bestrahlungsfelder, ohne bildgestützte Einstellung	92.28.32↔	Selektive intravaskuläre Radionuklidtherapie (SIRT) durch Embolisation von Yttrium-90-markierten Mikrosphären
92.26.11↔	Protonentherapie, bis zu 2 Bestrahlungsfelder, mit bildgestützter Einstellung	92.28.33↔	Endovaskuläre Brachytherapie mit Rhenium-188
92.26.20↔	Protonentherapie, mehr als 2 Bestrahlungsfelder, ohne bildgestützte Einstellung	92.29.00↔	Brachytherapie mit umschlossenen Radionukliden, n.n. bez.
92.26.21↔	Protonentherapie, mehr als 2 Bestrahlungsfelder, mit bildgestützter Einstellung	92.29.09↔	Brachytherapie mit umschlossenen Radionukliden, sonstige
92.26.99↔	Teleradiotherapie mit anderen Partikelstrahlen, sonstige	92.29.11↔	Interstitielle Brachytherapie mit Implantation von entfernbaren Strahlern in einer Ebene, niedrige Dosisleistung
92.27.00↔	Implantation oder Einsetzen radioaktiver Elemente (Brachytherapie mit umschlossenen Radionukliden), Körperoberfläche, sonstiger oder n.n.bez. Applikationsort	92.29.12↔	Interstitielle Brachytherapie mit Implantation von entfernbaren Strahlern in einer Ebene, gepulste Dosisleistung (Pulsed dose rate)
92.27.10↔	Implantation oder Einsetzen radioaktiver Elemente (Brachytherapie mit umschlossenen Radionukliden), weibliche Geschlechtsorgane, n.n.bez.	92.29.13↔	Interstitielle Brachytherapie mit Implantation von entfernbaren Strahlern in einer Ebene, hohe Dosisleistung
92.27.11↔	Implantation oder Einsetzen radioaktiver Elemente (Brachytherapie mit umschlossenen Radionukliden), intrauterin	92.29.19↔	Interstitielle Brachytherapie mit Implantation von entfernbaren Strahlern in einer Ebene, sonstige
92.27.12↔	Implantation oder Einsetzen radioaktiver Elemente (Brachytherapie mit umschlossenen Radionukliden), intravaginal	92.29.21↔	Interstitielle Brachytherapie mit Volumenimplantation von entfernbaren Strahlern in mehreren Ebenen, niedrige Dosisleistung
92.27.13↔	Implantation oder Einsetzen radioaktiver Elemente (Brachytherapie mit umschlossenen Radionukliden), intrauterin und intravaginal kombiniert	92.29.22↔	Interstitielle Brachytherapie mit Volumenimplantation von entfernbaren Strahlern in mehreren Ebenen, gepulste Dosisleistung (Pulsed dose rate)
92.27.21↔	Implantation oder Einsetzen radioaktiver Elemente (Brachytherapie mit umschlossenen Radionukliden), Körperoberfläche	92.29.23↔	Interstitielle Brachytherapie mit Volumenimplantation von entfernbaren Strahlern in mehreren Ebenen, hohe Dosisleistung
92.27.22↔	Implantation oder Einsetzen radioaktiver Elemente (Brachytherapie mit umschlossenen Radionukliden), intrakavitär	92.29.24↔	Brachytherapie mit Implantation von entfernbaren Strahlern in mehreren Ebenen, hohe Dosisleistung, intraoperativ
92.27.23↔	Implantation oder Einsetzen radioaktiver Elemente (Brachytherapie mit umschlossenen Radionukliden), intraluminal	92.29.29↔	Interstitielle Brachytherapie mit Volumenimplantation von entfernbaren Strahlern in mehreren Ebenen, sonstige
92.27.30↔	Implantation oder Einsetzen radioaktiver Elemente (Brachytherapie mit umschlossenen Radionukliden), Gefäss n.n.bez.	92.29.31↔	Interstitielle Brachytherapie mit Implantation von permanenten Strahlern, bis zu 10 Quellen
92.27.31↔	Implantation oder Einsetzen radioaktiver Elemente (Brachytherapie mit umschlossenen Radionukliden), Koronargefäss	92.29.32↔	Interstitielle Brachytherapie mit Implantation von permanenten Strahlern, von 10 bis 15 Quellen
92.27.39↔	Implantation oder Einsetzen radioaktiver Elemente (Brachytherapie mit umschlossenen Radionukliden), sonstiges Gefäss	92.29.33↔	Interstitielle Brachytherapie mit Implantation von permanenten Strahlern, von 16 bis 20 Quellen
92.27.40↔	Implantation oder Einsetzen radioaktiver Elemente (Brachytherapie mit umschlossenen Radionukliden), intraoperativ	92.29.34↔	Interstitielle Brachytherapie mit Implantation von permanenten Strahlern, von 21 bis 25 Quellen
92.27.70↔	Radioaktive Moulagen, n.n.bez.	92.29.35↔	Interstitielle Brachytherapie mit Implantation von permanenten Strahlern, von 26 bis bis 30 Quellen
92.27.71↔	Radioaktive Moulagen: Konstruktion und Applikation von oberflächlichen radioaktiven Moulagen	92.29.36↔	Interstitielle Brachytherapie mit Implantation von permanenten Strahlern, von 31 bis bis 35 Quellen
92.27.72↔	Radioaktive Moulagen: Konstruktion und Applikation von nicht auf der Körperoberfläche verwendeten Applikatoren	92.29.37↔	Interstitielle Brachytherapie mit Implantation von permanenten Strahlern, von 36 bis bis 40 Quellen
92.27.73↔	Radioaktive Moulagen: Konstruktion und Applikation von Augenapplikatoren	92.29.38↔	Interstitielle Brachytherapie mit Implantation von permanenten Strahlern, von 41 bis bis 45 Quellen
92.27.79↔	Radioaktive Moulagen, sonstige	92.29.39↔	Interstitielle Brachytherapie mit Implantation von permanenten Strahlern, von 46 bis bis 50 Quellen
92.28.00↔	Injektion oder Instillation von Radioisotopen, n.n.bez.	92.29.3a↔	Interstitielle Brachytherapie mit Implantation von permanenten Strahlern, von 51 bis bis 55 Quellen
92.28.01↔	Instillation von offenen Radionukliden in Gelenke	92.29.3b↔	Interstitielle Brachytherapie mit Implantation von permanenten Strahlern, von 56 bis bis 60 Quellen
92.28.02↔	Radiojodtherapie: Radiojodtherapie bis 1,2 GBq I-131: Ohne Gabe von rekombinantem Thyreotropin (rh-TSH)	92.29.3c↔	Interstitielle Brachytherapie mit Implantation von permanenten Strahlern, von 61 bis bis 65 Quellen
92.28.03↔	Radiojodtherapie: Radiojodtherapie bis 1,2 GBq I-131: Mit Gabe von rekombinantem Thyreotropin (rh-TSH)	92.29.3d↔	Interstitielle Brachytherapie mit Implantation von permanenten Strahlern, von 66 bis bis 70 Quellen
92.28.04↔	Radiojodtherapie: Radiojodtherapie über 1,2 bis unter 5 GBq I-131: Ohne Gabe von rekombinantem Thyreotropin (rh-TSH)	92.29.3e↔	Interstitielle Brachytherapie mit Implantation von permanenten Strahlern, mehr als 70 Quellen
92.28.05↔	Radiojodtherapie: Radiojodtherapie über 1,2 bis unter 5 GBq I-131: Mit Gabe von rekombinantem Thyreotropin (rh-TSH)	92.29.40↔	Brachytherapie mit Oberflächenapplikatoren, n.n.bez.
92.28.06↔	Radiojodtherapie: Radiojodtherapie mit 5 und mehr GBq I-131: Ohne Gabe von rekombinantem Thyreotropin (rh-TSH)	92.29.49↔	Brachytherapie mit Oberflächenapplikatoren, sonstige
92.28.07↔	Radiojodtherapie: Radiojodtherapie mit 5 und mehr GBq I-131: Mit Gabe von rekombinantem Thyreotropin (rh-TSH)	92.29.51↔	Entfernung von umschlossenen Radionukliden oder inaktiven Applikatoren unter Anästhesie
92.28.11↔	Therapie mit offenen Radionukliden bei Knochenmetastasen	92.30.00↔	Stereotaktische Bestrahlung, einzeitig, n.n.bez.
92.28.12↔	Intravenöse palliative Schmerztherapie mit offenen Radionukliden bei Knochenmetastasen	92.30.01↔	Stereotaktische Bestrahlung, einzeitig: Zerebral, n.n.bez.
92.28.13↔	Radiorezeptortherapie mit DOTA-konjugierten Somatostatin-Analoga	92.30.02↔	Stereotaktische Bestrahlung, einzeitig: Extrazerebral, n.n.bez.
92.28.20↔	Radioimmuntherapie mit 90Y-Ibritumomab-Tiuxetan, parenteral	92.30.20↔	Stereotaktische Bestrahlung, einzeitig: Zerebral, intensitätsmodulierte Radiotherapie
92.28.21↔	Gabe von Jod-131-MIBG (Metajodbenzylguanidin) parenteral	92.30.21↔	Stereotaktische Bestrahlung, einzeitig: Zerebral, intensitätsmodulierte Bogenbestrahlung (IMAT)
92.28.31↔	Selektive intravaskuläre Radiochemoembolisation mit I-131-Lipiodol	92.30.22↔	Stereotaktische Bestrahlung, einzeitig: Zerebral, bildgestützte Einstellung
		92.30.30↔	Stereotaktische Bestrahlung, einzeitig: Extrazerebral, intensitätsmodulierte Radiotherapie
		92.30.31↔	Stereotaktische Bestrahlung, einzeitig: Extrazerebral, intensitätsmodulierte Bogenbestrahlung (IMAT)
		92.30.32↔	Stereotaktische Bestrahlung, einzeitig: Extrazerebral, bildgestützte Einstellung

92.30.99↔	Stereotaktische Bestrahlung, einzeitig, sonstige	92.39.22↔	Andere Hochvoltstrahlentherapie, stereotaktische Bestrahlung, fraktioniert: zerebral, bildgestützte Einstellung
92.31.00↔	Radiochirurgie mit Photonen n.n. bez., zerebral	92.39.29↔	Andere Hochvoltstrahlentherapie, stereotaktische Bestrahlung, fraktioniert, zerebral, sonstige
92.31.10↔	Radiochirurgie mit Photonen n.n. bez., extrazerebral	92.39.30↔	Andere Hochvoltstrahlentherapie, stereotaktische Bestrahlung, fraktioniert: extrazerebral, intensitätsmodulierte Radiotherapie
92.32.00↔	Mehrquellige Photon-Radiochirurgie, n.n.bez.	92.39.31↔	Andere Hochvoltstrahlentherapie, stereotaktische Bestrahlung, fraktioniert: extrazerebral, intensitätsmodulierte Bogenbestrahlung (IMAT)
92.32.01↔	Mehrquellige Photon-Radiochirurgie: Gamma-knife	92.39.32↔	Andere Hochvoltstrahlentherapie, stereotaktische Bestrahlung, fraktioniert: extrazerebral, bildgestützte Einstellung
92.33.00↔	Teilchen-Radiochirurgie, n.n.bez.	92.39.39↔	Andere Hochvoltstrahlentherapie, stereotaktische Bestrahlung, fraktioniert, extrazerebral, sonstige
92.33.01↔	Andere Hochvoltstrahlentherapie: Stereotaktische Bestrahlung, einzeitig, zerebral	92.41↔	Intraoperative Strahlentherapie mit Elektronen
92.33.11↔	Andere Hochvoltstrahlentherapie: Stereotaktische Bestrahlung, einzeitig, extrazerebral		
92.39.01↔	Andere Hochvoltstrahlentherapie, stereotaktische Bestrahlung, fraktioniert, zerebral, n.n.bez.		
92.39.11↔	Andere Hochvoltstrahlentherapie, stereotaktische Bestrahlung, fraktioniert, extrazerebral, n.n.bez.		
92.39.20↔	Andere Hochvoltstrahlentherapie, stereotaktische Bestrahlung, fraktioniert: zerebral, intensitätsmodulierte Radiotherapie		
92.39.21↔	Andere Hochvoltstrahlentherapie, stereotaktische Bestrahlung, fraktioniert: zerebral, intensitätsmodulierte Bogenbestrahlung (IMAT)		

ADRG D22**Eingriffe an Mundhöhle und Mund ausser bei bösartiger Neubildung**

Prozedur in Tabelle D22-1

DRG D22Z**Eingriffe an Mundhöhle und Mund ausser bei bösartiger Neubildung****Prozedur D22-1**

23.6↔	Prothetisches Zahnimplantat	27.22.00↔	Biopsie an Uvula und weichem Gaumen, n.n.bez.
24.0↔	Inzision an Zahnfleisch und Alveolarkamm	27.22.20↔	Offene Biopsie (mit Inzision) an Uvula und weichem Gaumen
24.11.00↔	Biopsie am Zahnfleisch, n.n.bez.	27.22.99↔	Biopsie an Uvula und weichem Gaumen, sonstige
24.11.20↔	Offene Biopsie (mit Inzision) am Zahnfleisch	27.23.00↔	Biopsie an der Lippe, n.n.bez.
24.11.99↔	Biopsie am Zahnfleisch, sonstige	27.23.99↔	Biopsie an der Lippe, sonstige
24.12.00↔	Biopsie an einer Zahnalveole, n.n.bez.	27.24.00↔	Biopsie in der Mundhöhle, an nicht bezeichneter Struktur, n.n.bez.
24.12.20↔	Offene Biopsie (mit Inzision) an einer Zahnalveole	27.24.20↔	Offene Biopsie (mit Inzision) an Wangenschleimhaut, Mundboden und sonstigen Strukturen in der Mundhöhle
24.12.99↔	Biopsie an einer Zahnalveole, sonstige	27.24.99↔	Biopsie in der Mundhöhle, an nicht bezeichneter Struktur, sonstige
24.2x.00↔	Gingivoplastik, n.n.bez.	27.31.00↔	Lokale Exzision oder Destruktion von Läsion oder Gewebe am knöchernen Gaumen, n.n.bez.
24.2x.10↔	Gingivoplastik mit Transplantat oder Implantat	27.31.10↔	Lokale Exzision von Läsion oder Gewebe am knöchernen Gaumen
24.2x.99↔	Gingivoplastik, sonstige	27.31.20↔	Partielle Exzision von Läsion oder Gewebe am knöchernen Gaumen
24.31↔	Exzision von Läsion oder Gewebe am Zahnfleisch	27.31.30↔	Destruktion von Läsion oder Gewebe am knöchernen Gaumen
24.4x.00↔	Exzision einer Zahnläsion am Kiefer, n.n.bez.	27.31.99↔	Lokale Exzision oder Destruktion von Läsion oder Gewebe am knöchernen Gaumen, sonstige
24.4x.10↔	Exzision einer Zahnläsion am Kiefer mit Eröffnung von Kieferhöhle oder Nasenboden	27.32.00↔	Ausgedehnte Exzision oder Destruktion von Läsion oder Gewebe am knöchernen Gaumen, n.n.bez.
24.4x.11↔	Exzision einer Zahnläsion am Kiefer mit Nervendarstellung	27.32.10↔	Totale transorale Exstirpation von Läsion oder Gewebe am knöchernen Gaumen
24.4x.99↔	Exzision einer Zahnläsion am Kiefer, sonstige	27.32.11↔	Radikale transmandibuläre Exzision [En-bloc-Resektion] von Läsion oder Gewebe am knöchernen Gaumen
24.5x.00↔	Alveoloplastik, n.n.bez.	27.32.12↔	Radikale transfaziale Exzision [En-bloc-Resektion] von Läsion oder Gewebe am knöchernen Gaumen
24.5x.10↔	Alveoloplastik mit Transplantat	27.32.99↔	Ausgedehnte Exzision oder Destruktion von Läsion oder Gewebe am knöchernen Gaumen, sonstige
24.5x.99↔	Alveoloplastik, sonstige	27.42↔	Ausgedehnte Exzision einer Läsion an der Lippe
24.7↔	Anbringen einer orthodontischen Apparatur	27.43.00↔	Sonstige Exzision von Läsion oder Gewebe an der Lippe, n.n.bez.
24.91.00↔	Extension oder Vertiefung des Sulcus buccolabialis oder lingualis, n.n.bez.	27.43.10↔	Sonstige Exzision von Läsion oder Gewebe an der Lippe, lokale Exzision
24.91.10↔	Vestibulumplastik	27.43.99↔	Sonstige Exzision von Läsion oder Gewebe an der Lippe, sonstige
24.91.11↔	Mundbodensenkung	27.44.00↔	Radikale Exzision einer Läsion an der Lippe, n.n.bez.
24.91.99↔	Extension oder Vertiefung des Sulcus buccolabialis oder lingualis, sonstige	27.44.10↔	Radikale Exzision einer Läsion an der Lippe mit histografischer Kontrolle
25.02↔	Offene Biopsie an der Zunge		
25.1↔	Exzision oder Destruktion von Läsion oder Gewebe an der Zunge		
25.59.00↔	Sonstige Zungenrekonstruktion und Zungenplastik, n.n.bez.		
25.59.10↔	Plastische Rekonstruktion der Zunge, n.n.bez.		
25.59.99↔	Sonstige Zungenrekonstruktion und Zungenplastik, sonstige		
25.92↔	Linguale Frenulektomie		
25.93↔	Lösung von Adhäsion an der Zunge		
25.94↔	Sonstige Glossotomie		
27.1↔	Inzision am Gaumen		
27.21.00↔	Biopsie am knöchernen Gaumen, n.n.bez.		
27.21.20↔	Offene Biopsie (mit Inzision) am knöchernen Gaumen		
27.21.99↔	Biopsie am knöchernen Gaumen, sonstige		

27.44.20↔	Radikale Exzision einer Hautläsion der Lippe mit Transplantation oder Transposition von Haut	86.4x.23↔	Radikale Exzision einer Hautläsion an Oberarm und Ellenbogen mit Transplantation oder Transposition von Haut
27.44.99↔	Radikale Exzision einer Läsion an der Lippe, sonstige	86.4x.24↔	Radikale Exzision einer Hautläsion des Unterarmes mit Transplantation oder Transposition von Haut
27.49.00↔	Sonstige Exzision in der Mundhöhle, n.n.bez.	86.4x.25↔	Radikale Exzision einer Hautläsion der Hand mit Transplantation oder Transposition von Haut
27.49.10↔	Exzision an der Wange	86.4x.26↔	Radikale Exzision einer Hautläsion an Brustwand und Rücken mit Transplantation oder Transposition von Haut
27.49.11↔	Exzision am Mundboden	86.4x.27↔	Radikale Exzision einer Hautläsion an die Bauchregion mit Transplantation oder Transposition von Haut
27.49.99↔	Sonstige Exzision in der Mundhöhle, sonstige	86.4x.28↔	Radikale Exzision einer Hautläsion der Leisten- und Genitalregion mit Transplantation oder Transposition von Haut
27.53↔	Verschluss einer Fistel im Mund	86.4x.29↔	Radikale Exzision einer Hautläsion anderer Lokalisation mit Transplantation oder Transposition von Haut
27.54.00↔	Plastische Rekonstruktion einer (angeborenen) Lippenspalte, n.n.bez.	86.4x.2a↔	Radikale Exzision einer Hautläsion am Gesäß mit Transplantation oder Transposition von Haut
27.54.10↔	Lippenplastik einer (angeborenen) Lippenspalte	86.4x.2b↔	Radikale Exzision einer Hautläsion der unteren Extremität mit Transplantation oder Transposition von Haut
27.54.11↔	Sekundäroperation einer (angeborenen) Lippenspalte	86.4x.99↔	Radikale Exzision einer Hautläsion, sonstige
27.54.99↔	Plastische Rekonstruktion einer (angeborenen) Lippenspalte, sonstige	86.69.10↔	Kleinfächige Spalthauttransplantation an den Kopf (außer Lippe und Mund)
27.55.00↔	Vollhauttransplantat an Lippe und Mund, n.n.bez.	86.69.11↔	Kleinfächige Spalthauttransplantation an den Hals
27.55.10↔	Kleinfächiges Vollhauttransplantat an Lippe und Mund	86.69.12↔	Kleinfächige Spalthauttransplantation an Schulter und Oberarm
27.55.20↔	Großfächiges Vollhauttransplantat an Lippe und Mund	86.69.13↔	Kleinfächige Spalthauttransplantation an den Unterarm
27.55.99↔	Vollhauttransplantat an Lippe und Mund, sonstige	86.69.14↔	Kleinfächige Spalthauttransplantation an die Hand
27.58↔	Revision eines gestielten oder freien Lappens oder freien Hauttransplantates an Lippe und Mund	86.69.15↔	Kleinfächige Spalthauttransplantation an Brustwand und Rücken
27.59.00↔	Sonstige plastische Rekonstruktion an Lippe und Mund, n.n.bez.	86.69.16↔	Kleinfächige Spalthauttransplantation an der Bauchregion
27.59.10↔	Kleinfächiges temporäres Haut-Regenerationsgraft an die Lippe	86.69.17↔	Kleinfächige Spalthauttransplantation an die Leisten- und Genitalregion
27.59.11↔	Grossfächiges temporäres Haut-Regenerationsgraft an die Lippe	86.69.18↔	Kleinfächige Spalthauttransplantation an Oberschenkel und Unterschenkel
27.59.20↔	Kleinfächige Weichteildeckung durch kultivierte Keratinozyten an der Lippe	86.69.19↔	Kleinfächige Spalthauttransplantation an andere Lokalisation
27.59.21↔	Großfächige Weichteildeckung durch kultivierte Keratinozyten an der Lippe	86.69.1a↔	Kleinfächige Spalthauttransplantation an den Fuß
27.59.30↔	Kleinfächige temporäre Weichteildeckung durch Kombination mehrerer Verfahren an der Lippe	86.69.20↔	Großfächige Spalthauttransplantation an den Kopf (außer Lippe und Mund)
27.59.31↔	Grossfächige temporäre Weichteildeckung durch Kombination mehrerer Verfahren an der Lippe	86.69.21↔	Großfächige Spalthauttransplantation an den Hals
27.59.41↔	Sonstige plastische Rekonstruktion an Lippe und Mund mit gestieltem Fernlappen	86.69.22↔	Großfächige Spalthauttransplantation an Schulter und Oberarm
27.59.50↔	Lappenstieldurchtrennung nach Hautplastik an der Lippe	86.69.23↔	Großfächige Spalthauttransplantation an den Unterarm
27.59.60↔	Einsetzen eines Gewebeexpanders an der Lippe	86.69.24↔	Großfächige Spalthauttransplantation an die Hand
27.59.99↔	Sonstige plastische Rekonstruktion an Lippe und Mund, sonstige	86.69.25↔	Großfächige Spalthauttransplantation an Brustwand und Rücken
27.71↔	Inzision an der Uvula	86.69.26↔	Großfächige Spalthauttransplantation an die Bauchregion
27.72↔	Exzision an der Uvula	86.69.27↔	Großfächige Spalthauttransplantation an die Leisten- und Genitalregion
27.79↔	Sonstige Operationen an der Uvula	86.69.28↔	Großfächige Spalthauttransplantation an das Gesäß
27.92↔	Inzision an der Mundhöhle, nicht bezeichnete Struktur	86.69.29↔	Großfächige Spalthauttransplantation an andere Lokalisation
27.99↔	Sonstige Operationen in der Mundhöhle	86.69.2a↔	Großfächige Spalthauttransplantation an Oberschenkel und Unterschenkel
86.4x.00↔	Radikale Exzision einer Hautläsion, n.n.bez.	86.69.2b↔	Großfächige Spalthauttransplantation an den Fuß
86.4x.10↔	Radikale Exzision einer Hautläsion am Kopf mit histographischer Kontrolle	86.83.00↔	Gewebereduktionsplastik, n.n.bez.
86.4x.11↔	Radikale Exzision einer Hautläsion des Halses mit histographischer Kontrolle	86.83.13↔	Gewebereduktionsplastik an Unterarm
86.4x.13↔	Radikale Exzision einer Hautläsion an Unterarm und Hand mit histographischer Kontrolle	86.83.14↔	Gewebereduktionsplastik an Hand
86.4x.17↔	Radikale Exzision einer Hautläsion an Leisten- und Genitalregion und Gesäß mit histographischer Kontrolle	86.83.15↔	Gewebereduktionsplastik an der Bauchregion
86.4x.18↔	Radikale Exzision einer Hautläsion der unteren Extremität mit histographischer Kontrolle	86.83.16↔	Gewebereduktionsplastik an der Leisten- und Genitalregion oder am Gesäß
86.4x.19↔	Radikale Exzision einer Hautläsion anderer Lokalisation mit histographischer Kontrolle	86.83.17↔	Gewebereduktionsplastik an der unteren Extremität
86.4x.20↔	Radikale Exzision einer Hautläsion am Kopf mit Transplantation oder Transposition von Haut	86.83.19↔	Gewebereduktionsplastik an anderer Lokalisation
86.4x.21↔	Radikale Exzision einer Hautläsion des Halses mit Transplantation oder Transposition von Haut	86.83.99↔	Gewebereduktionsplastik, sonstige
86.4x.22↔	Radikale Exzision einer Hautläsion an Schulter und Axilla mit Transplantation oder Transposition von Haut		

ADRG D23**Implantation eines Hörgerätes**

Prozedur in Tabelle D23-1

DRG D23Z**Implantation eines Hörgerätes**

Prozedur D23-1

20.95.00↔	Implantation eines elektromagnetischen Hörapparates, n.n.bez.	20.95.11↔	Implantation oder Wechsel eines aktiven Hörapparates mit Unterbrechung der Gehörknöchelchenkette
20.95.10↔	Implantation oder Wechsel eines aktiven Hörapparates ohne Unterbrechung der Gehörknöchelchenkette	20.95.99↔	Implantation eines elektromagnetischen Hörapparates, sonstige

ADRG D24**Komplexe Hautplastiken und grosse Eingriffe an Kopf und Hals**

Mindestens eine Prozedur in Tabelle D24-1 oder (Prozedur in Tabelle D24-2 oder Prozedur in Tabelle D24-3) und (Prozedur in Tabelle D24-4 oder Prozedur in Tabelle D24-5)

DRG D24A**Komplexe Hautplastiken und grosse Eingriffe an Kopf und Hals mit äusserst schweren CC oder Kombinationseingriff**

PCCL > 3 oder (Prozedur in Tabelle D24-6 oder Prozedur in Tabelle D24-7) und Prozedur in Tabelle D24-4 oder (Prozedur in Tabelle D24-2 oder Prozedur in Tabelle D24-3) und (Prozedur in Tabelle D24-4 oder Prozedur in Tabelle D24-5)

DRG D24B**Komplexe Hautplastiken und grosse Eingriffe an Kopf und Hals ohne äusserst schwere CC, ohne Kombinationseingriff****Prozedur D24-1**

27.32.00↔	Ausgedehnte Exzision oder Destruktion von Läsion oder Gewebe am knöchernen Gaumen, n.n.bez.	30.4x.13↔	Radikale Laryngektomie, mit Pharyngektomie, Rekonstruktion mit gestieltem regionalen Lappen
27.32.10↔	Totale transorale Exstirpation von Läsion oder Gewebe am knöchernen Gaumen	30.4x.14↔	Radikale Laryngektomie, mit Pharyngektomie, Rekonstruktion mit gestieltem Lappen
27.32.11↔	Radikale transmandibuläre Exzision [En-bloc-Resektion] von Läsion oder Gewebe am knöchernen Gaumen	30.4x.15↔	Radikale Laryngektomie, mit Pharyngektomie, Rekonstruktion mit freiem mikrovaskulär-anastomosierten Transplantat
27.32.12↔	Radikale transfaziale Exzision [En-bloc-Resektion] von Läsion oder Gewebe am knöchernen Gaumen	30.4x.16↔	Radikale Laryngektomie, mit Pharyngektomie, Rekonstruktion mit freiem Darmtransplantat
27.32.99↔	Ausgedehnte Exzision oder Destruktion von Läsion oder Gewebe am knöchernen Gaumen, sonstige	30.4x.17↔	Radikale Laryngektomie, mit Pharyngektomie, Rekonstruktion mit Magenhochzug
27.57.10↔	Anbringen eines freien mikrovaskulär-anastomosierten Transplantats an Lippe und Mund	30.4x.19↔	Radikale Laryngektomie, mit Pharyngektomie, sonstige Rekonstruktion
27.59.40↔	Sonstige plastische Rekonstruktion an Lippe und Mund mit freiem mikrovaskulär-anastomosierten Transplantat	30.4x.20↔	Radikale Laryngektomie, mit Pharyngektomie und Schilddrüsenresektion, ohne Rekonstruktion
29.33.11↔	Partielle Pharyngektomie, Rekonstruktion mit gestieltem regionalen oder Fernlappen	30.4x.21↔	Radikale Laryngektomie, mit Pharyngektomie und Schilddrüsenresektion, Rekonstruktion mit lokaler Schleimhaut
29.33.12↔	Partielle Pharyngektomie, Rekonstruktion mit freiem mikrovaskulär-anastomosierten Transplantat	30.4x.22↔	Radikale Laryngektomie, mit Pharyngektomie und Schilddrüsenresektion, Rekonstruktion mit nicht vaskularisiertem Transplantat
29.33.20↔	Totale Pharyngektomie, Rekonstruktion mit gestieltem regionalen oder Fernlappen	30.4x.23↔	Radikale Laryngektomie, mit Pharyngektomie und Schilddrüsenresektion, Rekonstruktion mit gestieltem regionalen Lappen
29.33.21↔	Totale Pharyngektomie, Rekonstruktion mit freiem mikrovaskulär-anastomosierten Transplantat, freiem Darmtransplantat oder Magenhochzug	30.4x.24↔	Radikale Laryngektomie, mit Pharyngektomie und Schilddrüsenresektion, Rekonstruktion mit gestieltem Lappen
30.3x.00↔	Vollständige Laryngektomie, n.n.bez.	30.4x.25↔	Radikale Laryngektomie, mit Pharyngektomie und Schilddrüsenresektion, Rekonstruktion mit freiem mikrovaskulär-anastomosierten Transplantat
30.3x.10↔	Vollständige Laryngektomie, ohne Rekonstruktion	30.4x.26↔	Radikale Laryngektomie, mit Pharyngektomie und Schilddrüsenresektion, Rekonstruktion mit freiem Darmtransplantat
30.3x.11↔	Vollständige Laryngektomie, Rekonstruktion mit lokaler Schleimhaut	30.4x.27↔	Radikale Laryngektomie, mit Pharyngektomie und Schilddrüsenresektion, Rekonstruktion mit Magenhochzug
30.3x.12↔	Vollständige Laryngektomie, Rekonstruktion mit nicht vaskularisiertem Transplantat	30.4x.29↔	Radikale Laryngektomie, mit Pharyngektomie und Schilddrüsenresektion, sonstige Rekonstruktion
30.3x.13↔	Vollständige Laryngektomie, Rekonstruktion mit gestieltem regionalen Lappen	30.4x.99↔	Radikale Laryngektomie, sonstige
30.3x.14↔	Vollständige Laryngektomie, Rekonstruktion mit gestieltem Fernlappen	31.75↔	Rekonstruktion der Trachea und Konstruktion eines künstlichen Larynx
30.3x.15↔	Vollständige Laryngektomie, Rekonstruktion mit freiem mikrovaskulär-anastomosierten Transplantat	40.40↔	Radikale Neck dissection, n.n.bez.
30.3x.16↔	Vollständige Laryngektomie, Rekonstruktion mit freiem Darmtransplantat	40.41.00↔	Radikale unilaterale Neck dissection, n.n.bez.
30.3x.17↔	Vollständige Laryngektomie, Rekonstruktion mit Magenhochzug	40.41.10↔	Selektive (funktionelle) Neck dissection, supraomohyoid (Region I-II)
30.3x.19↔	Vollständige Laryngektomie, sonstige Rekonstruktion	40.41.11↔	Selektive (funktionelle) Neck dissection, lateral (Region II-IV)
30.3x.99↔	Vollständige Laryngektomie, sonstige	40.41.12↔	Selektive (funktionelle) Neck dissection, anterolateral (Region I-IV)
30.4x.00↔	Radikale Laryngektomie, n.n.bez.	40.41.13↔	Selektive (funktionelle) Neck dissection, posterolateral (Region II-V)
30.4x.10↔	Radikale Laryngektomie, mit Pharyngektomie, ohne Rekonstruktion	40.41.14↔	Selektive (funktionelle) Neck dissection, central (Region VI)
30.4x.11↔	Radikale Laryngektomie, mit Pharyngektomie, Rekonstruktion mit lokaler Schleimhaut		
30.4x.12↔	Radikale Laryngektomie, mit Pharyngektomie, Rekonstruktion mit nicht vaskularisiertem Transplantat		

40.41.20↔	Radikale Neck dissection (inkl. modifiziert)	86.74.42↔	Kleinflächige Insellappenplastik an Schulter und Oberarm
40.41.21↔	Extended Neck dissection	86.74.43↔	Kleinflächige Insellappenplastik am Unterarm
40.41.99↔	Radikale unilaterale Neck dissection, sonstige	86.74.44↔	Kleinflächige Insellappenplastik an Brustwand und Rücken
40.42↔	Radikale bilaterale Neck dissection	86.74.45↔	Kleinflächige Insellappenplastik an der Bauchregion
42.42.00↔	Totale Ösophagektomie, n.n.bez.	86.74.46↔	Kleinflächige Insellappenplastik an der Leisten- und Genitalregion
42.42.10↔	Totale Ösophagektomie, ohne Wiederherstellung der Kontinuität	86.74.47↔	Kleinflächige Insellappenplastik am Gesäß
42.42.20↔	Totale Ösophagektomie, mit Wiederherstellung der Kontinuität, transmediastinal	86.74.48↔	Kleinflächige Insellappenplastik an Oberschenkel und Unterschenkel
42.42.21↔	Totale Ösophagektomie, mit Wiederherstellung der Kontinuität, thorakoabdominal	86.74.49↔	Kleinflächige Insellappenplastik, an andere Lokalisationen
42.42.29↔	Totale Ösophagektomie, mit Wiederherstellung der Kontinuität, sonstiger Zugang	86.74.4a↔	Kleinflächige Insellappenplastik am Fuß
42.42.99↔	Totale Ösophagektomie, sonstige	86.74.99↔	Anbringen von gestieltem oder freiem Lappen an andere Lokalisationen, sonstige
76.31.20↔	Partielle Mandibulectomie, Rekonstruktion mit mikrovasculär-anastomosiertem Transplantat	86.76.10↔	Großflächige Dehnungsplastik am Kopf (außer Lippe und Mund)
76.69.10↔	Osteotomie zur Verlagerung des Mittelgesichtes in der Le-Fort-II- oder Le-Fort-III-Ebene ohne Distraction	86.76.11↔	Großflächige Dehnungsplastik am Hals
76.69.20↔	Osteotomie zur Verlagerung des Mittelgesichtes in der Le-Fort-II-Ebene mit Distraction	86.76.12↔	Großflächige Dehnungsplastik an Schulter und Oberarm
76.69.21↔	Osteotomie zur Verlagerung des Mittelgesichtes in der Le-Fort-II-Ebene, kombiniert mit anderer Osteotomie mit Distraction	86.76.13↔	Großflächige Dehnungsplastik am Unterarm
76.69.30↔	Osteotomie zur Verlagerung des Mittelgesichtes in der Le-Fort-III-Ebene mit Distraction	86.76.14↔	Großflächige Dehnungsplastik an Brustwand und Rücken
76.69.40↔	Osteotomie zur Verlagerung des Mittelgesichtes in der Le-Fort-III-Ebene, kombiniert mit Le-Fort-I-Ebene mit Distraction	86.76.15↔	Großflächige Dehnungsplastik an der Bauchregion
76.91.11↔	Knochentransplantat an Gesichtsschädelknochen, gefäßgestielt	86.76.16↔	Großflächige Dehnungsplastik an der Leisten- und Genitalregion
86.74.10↔	Kleinflächige Dehnungsplastik am Kopf (außer Lippe und Mund)	86.76.17↔	Großflächige Dehnungsplastik am Gesäß
86.74.11↔	Kleinflächige Dehnungsplastik am Hals	86.76.19↔	Großflächige Dehnungsplastik, an andere Lokalisationen
86.74.12↔	Kleinflächige Dehnungsplastik an Schulter und Oberarm	86.76.1a↔	Großflächige Dehnungsplastik an Oberschenkel und Unterschenkel
86.74.13↔	Kleinflächige Dehnungsplastik am Unterarm	86.76.1b↔	Großflächige Dehnungsplastik am Fuß
86.74.14↔	Kleinflächige Dehnungsplastik an Brustwand und Rücken	86.76.20↔	Großflächige Verschiebe-Rotationsplastik am Kopf (außer Lippe und Mund)
86.74.15↔	Kleinflächige Dehnungsplastik an der Bauchregion	86.76.21↔	Großflächige Verschiebe-Rotationsplastik am Hals
86.74.16↔	Kleinflächige Dehnungsplastik an der Leisten- und Genitalregion	86.76.22↔	Großflächige Verschiebe-Rotationsplastik an Schulter und Oberarm
86.74.17↔	Kleinflächige Dehnungsplastik am Gesäß	86.76.23↔	Großflächige Verschiebe-Rotationsplastik am Unterarm
86.74.18↔	Kleinflächige Dehnungsplastik an Oberschenkel und Unterschenkel	86.76.24↔	Großflächige Verschiebe-Rotationsplastik an Brustwand und Rücken
86.74.19↔	Kleinflächige Dehnungsplastik, an andere Lokalisationen	86.76.25↔	Großflächige Verschiebe-Rotationsplastik an der Bauchregion
86.74.1a↔	Kleinflächige Dehnungsplastik am Fuß	86.76.26↔	Großflächige Verschiebe-Rotationsplastik an der Leisten- und Genitalregion
86.74.20↔	Kleinflächige Verschiebe-Rotationsplastik am Kopf (außer Lippe und Mund)	86.76.27↔	Großflächige Verschiebe-Rotationsplastik am Gesäß
86.74.21↔	Kleinflächige Verschiebe-Rotationsplastik am Hals	86.76.28↔	Großflächige Verschiebe-Rotationsplastik an Oberschenkel und Unterschenkel
86.74.22↔	Kleinflächige Verschiebe-Rotationsplastik an Schulter und Oberarm	86.76.29↔	Großflächige Verschiebe-Rotationsplastik an andere Lokalisation
86.74.23↔	Kleinflächige Verschiebe-Rotationsplastik am Unterarm	86.76.2a↔	Großflächige Verschiebe-Rotationsplastik am Fuß
86.74.25↔	Kleinflächige Verschiebe-Rotationsplastik an Brustwand und Rücken	86.76.30↔	Großflächige Transpositionsplastik am Kopf (außer Lippe und Mund)
86.74.26↔	Kleinflächige Verschiebe-Rotationsplastik an der Bauchregion	86.76.31↔	Großflächige Transpositionsplastik am Hals
86.74.27↔	Kleinflächige Verschiebe-Rotationsplastik an der Leisten- und Genitalregion	86.76.32↔	Großflächige Transpositionsplastik an Schulter und Oberarm
86.74.28↔	Kleinflächige Verschiebe-Rotationsplastik am Gesäß	86.76.33↔	Großflächige Transpositionsplastik am Unterarm
86.74.29↔	Kleinflächige Verschiebe-Rotationsplastik, an andere Lokalisationen	86.76.34↔	Großflächige Transpositionsplastik an Brustwand und Rücken
86.74.2a↔	Kleinflächige Verschiebe-Rotationsplastik an Oberschenkel und Unterschenkel	86.76.35↔	Großflächige Transpositionsplastik an der Bauchregion
86.74.2b↔	Kleinflächige Verschiebe-Rotationsplastik am Fuß	86.76.36↔	Großflächige Transpositionsplastik an der Leisten- und Genitalregion
86.74.30↔	Kleinflächige Transpositionsplastik am Kopf (außer Lippe und Mund)	86.76.37↔	Großflächige Transpositionsplastik am Gesäß
86.74.31↔	Kleinflächige Transpositionsplastik am Hals	86.76.38↔	Großflächige Transpositionsplastik an Oberschenkel und Unterschenkel
86.74.32↔	Kleinflächige Transpositionsplastik an Schulter und Oberarm	86.76.39↔	Großflächige Transpositionsplastik an andere Lokalisation
86.74.33↔	Kleinflächige Transpositionsplastik am Unterarm	86.76.3a↔	Großflächige Transpositionsplastik am Fuß
86.74.34↔	Kleinflächige Transpositionsplastik an Brustwand und Rücken	86.76.40↔	Großflächige Insellappenplastik am Kopf (außer Lippe und Mund)
86.74.35↔	Kleinflächige Transpositionsplastik an der Bauchregion	86.76.41↔	Großflächige Insellappenplastik am Hals
86.74.36↔	Kleinflächige Transpositionsplastik an der Leisten- und Genitalregion	86.76.42↔	Großflächige Insellappenplastik an Schulter und Oberarm
86.74.37↔	Kleinflächige Transpositionsplastik am Gesäß	86.76.43↔	Großflächige Insellappenplastik am Unterarm
86.74.38↔	Kleinflächige Transpositionsplastik an Oberschenkel und Unterschenkel	86.76.44↔	Großflächige Insellappenplastik an Brustwand und Rücken
86.74.39↔	Kleinflächige Transpositionsplastik, an andere Lokalisationen	86.76.45↔	Großflächige Insellappenplastik an der Bauchregion
86.74.3a↔	Kleinflächige Transpositionsplastik am Fuß	86.76.46↔	Großflächige Insellappenplastik an der Leisten- und Genitalregion
86.74.40↔	Kleinflächige Insellappenplastik am Kopf (außer Lippe und Mund)	86.76.47↔	Großflächige Insellappenplastik am Gesäß
86.74.41↔	Kleinflächige Insellappenplastik am Hals	86.76.48↔	Großflächige Insellappenplastik an Oberschenkel und Unterschenkel
		86.76.49↔	Großflächige Insellappenplastik, an andere Lokalisationen
		86.76.4a↔	Großflächige Insellappenplastik am Fuß

86.76.99↔	Anbringen von gestieltem oder freiem Lappen an andere Lokalisationen, großflächig, sonstige	86.78.26↔	Anbringen von gestieltem regionalem Lappen oder gestieltem Fernlappen an der Leisten- und Genitalregion
86.77.10↔	Sonstige lokale Lappenplastik am Kopf (außer Lippe und Mund)	86.78.27↔	Anbringen von gestieltem regionalem Lappen oder gestieltem Fernlappen am Gesäß
86.77.11↔	Sonstige lokale Lappenplastik am Hals	86.78.28↔	Anbringen von gestieltem regionalem Lappen oder gestieltem Fernlappen an der unteren Extremität
86.77.12↔	Sonstige lokale Lappenplastik an Schulter und Oberarm	86.78.29↔	Anbringen von gestieltem regionalem Lappen oder gestieltem Fernlappen an andere Lokalisation
86.77.13↔	Sonstige lokale Lappenplastik am Unterarm	86.78.30↔	Kombinierte plastische Eingriffe an Haut und Unterhaut des Kopfes (außer Lippe und Mund)
86.77.14↔	Sonstige lokale Lappenplastik an Brustwand und Rücken	86.78.31↔	Kombinierte plastische Eingriffe an Haut und Unterhaut des Halses
86.77.15↔	Sonstige lokale Lappenplastik an der Bauchregion	86.78.32↔	Kombinierte plastische Eingriffe an Haut und Unterhaut von Schulter und Oberarm
86.77.16↔	Sonstige lokale Lappenplastik an der Leisten- und Genitalregion	86.78.33↔	Kombinierte plastische Eingriffe an Haut und Unterhaut des Unterarmes
86.77.17↔	Sonstige lokale Lappenplastik am Gesäß	86.78.34↔	Kombinierte plastische Eingriffe an Haut und Unterhaut von Brustwand und Rücken
86.77.18↔	Sonstige lokale Lappenplastik an Oberschenkel und Unterschenkel	86.78.35↔	Kombinierte plastische Eingriffe an Haut und Unterhaut von Bauchregion
86.77.19↔	Sonstige lokale Lappenplastik, an andere Lokalisationen	86.78.36↔	Kombinierte plastische Eingriffe an Haut und Unterhaut der Leisten- und Genitalregion
86.77.1a↔	Sonstige lokale Lappenplastik am Fuß	86.78.37↔	Kombinierte plastische Eingriffe an Haut und Unterhaut des Gesäßes
86.77.99↔	Anbringen von sonstiger lokaler Lappenplastik, sonstige	86.78.38↔	Kombinierte plastische Eingriffe an Haut und Unterhaut der unteren Extremität
86.78.10↔	Anbringen von freiem Lappen mit mikrovaskulärer Anastomosierung am Kopf (außer Lippe und Mund)	86.78.39↔	Kombinierte plastische Eingriffe an Haut und Unterhaut anderer Lokalisation
86.78.11↔	Anbringen von freiem Lappen mit mikrovaskulärer Anastomosierung am Hals	86.78.40↔	Anbringen von sonstigem gestielten oder freien Lappen am Kopf (außer Lippe und Mund)
86.78.12↔	Anbringen von freiem Lappen mit mikrovaskulärer Anastomosierung an Schulter und Oberarm	86.78.41↔	Anbringen von sonstigem gestielten oder freien Lappen am Hals
86.78.13↔	Anbringen von freiem Lappen mit mikrovaskulärer Anastomosierung am Unterarm	86.78.42↔	Anbringen von sonstigem gestielten oder freien Lappen an Schulter und Oberarm
86.78.14↔	Anbringen von freiem Lappen mit mikrovaskulärer Anastomosierung an Brustwand und Rücken	86.78.43↔	Anbringen von sonstigem gestielten oder freien Lappen am Unterarm
86.78.15↔	Anbringen von freiem Lappen mit mikrovaskulärer Anastomosierung an Bauchregion	86.78.44↔	Anbringen von sonstigem gestielten oder freien Lappen an Brustwand und Rücken
86.78.16↔	Anbringen von freiem Lappen mit mikrovaskulärer Anastomosierung an der Leisten- und Genitalregion	86.78.45↔	Anbringen von sonstigem gestielten oder freien Lappen an die Bauchregion
86.78.17↔	Anbringen von freiem Lappen mit mikrovaskulärer Anastomosierung am Gesäß	86.78.46↔	Anbringen von sonstigem gestielten oder freien Lappen an der Leisten- und Genitalregion
86.78.18↔	Anbringen von freiem Lappen mit mikrovaskulärer Anastomosierung an der unteren Extremität	86.78.47↔	Anbringen von sonstigem gestielten oder freien Lappen am Gesäß
86.78.19↔	Anbringen von freiem Lappen mit mikrovaskulärer Anastomosierung an andere Lokalisation	86.78.48↔	Anbringen von sonstigem gestielten oder freien Lappen an der unteren Extremität
86.78.20↔	Anbringen von gestieltem regionalem Lappen oder gestieltem Fernlappen am Kopf (außer Lippe und Mund)	86.78.49↔	Anbringen von sonstigem gestielten oder freien Lappen an andere Lokalisation
86.78.21↔	Anbringen von gestieltem regionalem Lappen oder gestieltem Fernlappen am Hals		
86.78.22↔	Anbringen von gestieltem regionalem Lappen oder gestieltem Fernlappen an Schulter und Oberarm		
86.78.23↔	Anbringen von gestieltem regionalem Lappen oder gestieltem Fernlappen am Unterarm		
86.78.24↔	Anbringen von gestieltem regionalem Lappen oder gestieltem Fernlappen an Brustwand und Rücken		
86.78.25↔	Anbringen von gestieltem regionalem Lappen oder gestieltem Fernlappen an die Bauchregion		

Prozedur D24-2

02.05.10↔	Einsetzen einer Schädelknochenplatte (CAD-Implantat) an Hirnschädel ohne Beteiligung des Gesichtsschädels, einfacher Defekt	25.2x.13↔	Partielle Glossektomie, transoraler Zugang, Rekonstruktion mit myokutanem Lappen
02.05.11↔	Einsetzen einer Schädelknochenplatte (CAD-Implantat) an Hirnschädel ohne Beteiligung des Gesichtsschädels, großer oder komplexer Defekt	25.2x.14↔	Partielle Glossektomie, transoraler Zugang, Rekonstruktion mit freiem mikrovaskulär-anastomosierten Transplantat
02.05.20↔	Einsetzen einer Schädelknochenplatte (CAD-Implantat) an Hirnschädel mit Beteiligung von Orbita, Temporalregion oder frontalem Sinus (bis zu 2 Regionen)	25.2x.19↔	Partielle Glossektomie, transoraler Zugang, mit sonstiger Rekonstruktion
02.05.30↔	Einsetzen einer Schädelknochenplatte (CAD-Implantat) an Hirnschädel mit Beteiligung multipler Regionen des Gesichtsschädels (ab 3 Regionen)	25.2x.20↔	Partielle Glossektomie, transmandibularär Zugang, n.n.bez.
02.06.10↔	Frontoorbitale Kranioplastik zur Verlagerung	25.2x.21↔	Partielle Glossektomie, transmandibularär Zugang, ohne Rekonstruktion
02.06.30↔	Rekonstruktion von Hirn- und Gesichtsschädel, mit einfachem Implantat (Knochenzement) oder Transplantation	25.2x.22↔	Partielle Glossektomie, transmandibularär Zugang, Rekonstruktion mit lokaler Schleimhaut
25.2x.00↔	Partielle Glossektomie, n.n.bez.	25.2x.23↔	Partielle Glossektomie, transmandibularär Zugang, Rekonstruktion mit myokutanem Lappen
25.2x.09↔	Partielle Glossektomie, sonstige	25.2x.24↔	Partielle Glossektomie, transmandibularär Zugang, Rekonstruktion mit freiem mikrovaskulär-anastomosierten Transplantat
25.2x.10↔	Partielle Glossektomie, transoraler Zugang, n.n.bez.	25.2x.29↔	Partielle Glossektomie, transmandibularär Zugang, mit sonstiger Rekonstruktion
25.2x.11↔	Partielle Glossektomie, transoraler Zugang, ohne Rekonstruktion	25.2x.30↔	Pelviglossektomie, transoraler Zugang, n.n.bez.
25.2x.12↔	Partielle Glossektomie, transoraler Zugang, Rekonstruktion mit lokaler Schleimhaut	25.2x.31↔	Pelviglossektomie, transoraler Zugang, ohne Rekonstruktion
		25.2x.32↔	Pelviglossektomie, transoraler Zugang, Rekonstruktion mit lokaler Schleimhaut

25.2x.33↔	Pelviglossektomie, transoraler Zugang, Rekonstruktion mit myokutanem Lappen	25.3x.44↔	Vollständige Pelviglossektomie, transmandibularär Zugang, Rekonstruktion mit freiem mikrovaskulär-anastomosierten Transplantat
25.2x.34↔	Pelviglossektomie, transoraler Zugang, Rekonstruktion mit freiem mikrovaskulär-anastomosierten Transplantat	25.3x.49↔	Vollständige Pelviglossektomie, transmandibularär Zugang, mit sonstiger Rekonstruktion
25.2x.39↔	Pelviglossektomie, transoraler Zugang, mit sonstiger Rekonstruktion	25.3x.50↔	Vollständige Pelviglossomandibulektomie, n.n.bez.
25.2x.40↔	Pelviglossektomie, transmandibularär Zugang, n.n.bez.	25.3x.51↔	Vollständige Pelviglossomandibulektomie, ohne Rekonstruktion
25.2x.41↔	Pelviglossektomie, transmandibularär Zugang, ohne Rekonstruktion	25.3x.52↔	Vollständige Pelviglossomandibulektomie, Rekonstruktion mit lokaler Schleimhaut
25.2x.42↔	Pelviglossektomie, transmandibularär Zugang, Rekonstruktion mit lokaler Schleimhaut	25.3x.53↔	Vollständige Pelviglossomandibulektomie, Rekonstruktion mit myokutanem Lappen
25.2x.43↔	Pelviglossektomie, transmandibularär Zugang, Rekonstruktion mit myokutanem Lappen	25.3x.54↔	Vollständige Pelviglossomandibulektomie, Rekonstruktion mit freiem mikrovaskulär-anastomosierten Transplantat
25.2x.44↔	Pelviglossektomie, transmandibularär Zugang, Rekonstruktion mit freiem mikrovaskulär-anastomosierten Transplantat	25.3x.59↔	Vollständige Pelviglossomandibulektomie, mit sonstiger Rekonstruktion
25.2x.49↔	Pelviglossektomie, transmandibularär Zugang, mit sonstiger Rekonstruktion	25.4x.00↔	Radikale Glossektomie, n.n.bez.
25.2x.50↔	Pelviglossomandibulektomie, n.n.bez.	25.4x.10↔	Radikale Glossektomie, transoraler Zugang, n.n.bez.
25.2x.51↔	Pelviglossomandibulektomie, ohne Rekonstruktion	25.4x.11↔	Radikale Glossektomie, transoraler Zugang, ohne Rekonstruktion
25.2x.52↔	Pelviglossomandibulektomie, Rekonstruktion mit lokaler Schleimhaut	25.4x.12↔	Radikale Glossektomie, transoraler Zugang, Rekonstruktion mit lokaler Schleimhaut
25.2x.53↔	Pelviglossomandibulektomie, Rekonstruktion mit myokutanem Lappen	25.4x.13↔	Radikale Glossektomie, transoraler Zugang, Rekonstruktion mit myokutanem Lappen
25.2x.54↔	Pelviglossomandibulektomie, Rekonstruktion mit freiem mikrovaskulär-anastomosierten Transplantat	25.4x.14↔	Radikale Glossektomie, transoraler Zugang, Rekonstruktion mit freiem mikrovaskulär-anastomosierten Transplantat
25.2x.59↔	Pelviglossomandibulektomie, mit sonstiger Rekonstruktion	25.4x.19↔	Radikale Glossektomie, transoraler Zugang, mit sonstiger Rekonstruktion
25.3x.00↔	Vollständige Glossektomie, n.n.bez.	25.4x.20↔	Radikale Glossektomie, transmandibularär Zugang, n.n.bez.
25.3x.09↔	Vollständige Glossektomie, sonstige	25.4x.21↔	Radikale Glossektomie, transmandibularär Zugang, ohne Rekonstruktion
25.3x.10↔	Vollständige Glossektomie, transoraler Zugang, n.n.bez.	25.4x.22↔	Radikale Glossektomie, transmandibularär Zugang, Rekonstruktion mit lokaler Schleimhaut
25.3x.11↔	Vollständige Glossektomie, transoraler Zugang, ohne Rekonstruktion	25.4x.23↔	Radikale Glossektomie, transmandibularär Zugang, Rekonstruktion mit myokutanem Lappen
25.3x.12↔	Vollständige Glossektomie, transoraler Zugang, Rekonstruktion mit lokaler Schleimhaut	25.4x.24↔	Radikale Glossektomie, transmandibularär Zugang, Rekonstruktion mit freiem mikrovaskulär-anastomosierten Transplantat
25.3x.13↔	Vollständige Glossektomie, transoraler Zugang, Rekonstruktion mit myokutanem Lappen	25.4x.29↔	Radikale Glossektomie, transmandibularär Zugang, mit sonstiger Rekonstruktion
25.3x.14↔	Vollständige Glossektomie, transoraler Zugang, Rekonstruktion mit freiem mikrovaskulär-anastomosierten Transplantat	25.4x.30↔	Radikale Pelviglossektomie, transoraler Zugang, n.n.bez.
25.3x.19↔	Vollständige Glossektomie, transoraler Zugang, mit sonstiger Rekonstruktion	25.4x.31↔	Radikale Pelviglossektomie, transoraler Zugang, ohne Rekonstruktion
25.3x.20↔	Vollständige Glossektomie, transmandibularär Zugang, n.n.bez.	25.4x.32↔	Radikale Pelviglossektomie, transoraler Zugang, Rekonstruktion mit lokaler Schleimhaut
25.3x.21↔	Vollständige Glossektomie, transmandibularär Zugang, ohne Rekonstruktion	25.4x.33↔	Radikale Pelviglossektomie, transoraler Zugang, Rekonstruktion mit myokutanem Lappen
25.3x.22↔	Vollständige Glossektomie, transmandibularär Zugang, Rekonstruktion mit lokaler Schleimhaut	25.4x.34↔	Radikale Pelviglossektomie, transoraler Zugang, Rekonstruktion mit freiem mikrovaskulär-anastomosierten Transplantat
25.3x.23↔	Vollständige Glossektomie, transmandibularär Zugang, Rekonstruktion mit myokutanem Lappen	25.4x.39↔	Radikale Pelviglossektomie, transoraler Zugang, mit sonstiger Rekonstruktion
25.3x.24↔	Vollständige Glossektomie, transmandibularär Zugang, Rekonstruktion mit freiem mikrovaskulär-anastomosierten Transplantat	25.4x.40↔	Radikale Pelviglossektomie, transmandibularär Zugang, n.n.bez.
25.3x.29↔	Vollständige Glossektomie, transmandibularär Zugang, mit sonstiger Rekonstruktion	25.4x.41↔	Radikale Pelviglossektomie, transmandibularär Zugang, ohne Rekonstruktion
25.3x.30↔	Vollständige Pelviglossektomie, transoraler Zugang, n.n.bez.	25.4x.42↔	Radikale Pelviglossektomie, transmandibularär Zugang, Rekonstruktion mit lokaler Schleimhaut
25.3x.31↔	Vollständige Pelviglossektomie, transoraler Zugang, ohne Rekonstruktion	25.4x.43↔	Radikale Pelviglossektomie, transmandibularär Zugang, Rekonstruktion mit myokutanem Lappen
25.3x.32↔	Vollständige Pelviglossektomie, transoraler Zugang, Rekonstruktion mit lokaler Schleimhaut	25.4x.44↔	Radikale Pelviglossektomie, transmandibularär Zugang, Rekonstruktion mit freiem mikrovaskulär-anastomosierten Transplantat
25.3x.33↔	Vollständige Pelviglossektomie, transoraler Zugang, Rekonstruktion mit myokutanem Lappen	25.4x.49↔	Radikale Pelviglossektomie, transmandibularär Zugang, mit sonstiger Rekonstruktion
25.3x.34↔	Vollständige Pelviglossektomie, transoraler Zugang, Rekonstruktion mit freiem mikrovaskulär-anastomosierten Transplantat	25.4x.50↔	Radikale Pelviglossomandibulektomie, n.n.bez.
25.3x.39↔	Vollständige Pelviglossektomie, transoraler Zugang, mit sonstiger Rekonstruktion	25.4x.51↔	Radikale Pelviglossomandibulektomie, ohne Rekonstruktion
25.3x.40↔	Vollständige Pelviglossektomie, transmandibularär Zugang, n.n.bez.	25.4x.52↔	Radikale Pelviglossomandibulektomie, Rekonstruktion mit lokaler Schleimhaut
25.3x.41↔	Vollständige Pelviglossektomie, transmandibularär Zugang, ohne Rekonstruktion	25.4x.53↔	Radikale Pelviglossomandibulektomie, Rekonstruktion mit myokutanem Lappen
25.3x.42↔	Vollständige Pelviglossektomie, transmandibularär Zugang, Rekonstruktion mit lokaler Schleimhaut	25.4x.54↔	Radikale Pelviglossomandibulektomie, Rekonstruktion mit freiem mikrovaskulär-anastomosierten Transplantat
25.3x.43↔	Vollständige Pelviglossektomie, transmandibularär Zugang, Rekonstruktion mit myokutanem Lappen	25.4x.59↔	Radikale Pelviglossomandibulektomie, mit sonstiger Rekonstruktion
		25.4x.99↔	Radikale Glossektomie, sonstige.

76.41.00↔	Totale Mandibulektomie mit gleichzeitiger Rekonstruktion, n.n.bez.	76.44.99↔	Totale Ostektomie an anderen Gesichtsschädelknochen mit gleichzeitiger Rekonstruktion, sonstige
76.41.99↔	Totale Mandibulektomie mit gleichzeitiger Rekonstruktion, sonstige	76.46.10↔	Sonstige Rekonstruktion an anderen Gesichtsschädelknochen mit mikrovaskulär-anastomosiertem Transplantat
76.43.11↔	Plastische Rekonstruktion einfacher Defekte der Mandibula durch CAD-Implantat	76.92.20↔	Einsetzen von Schädelknochenplatte (CAD) an Gesichtsschädel ohne Beteiligung des Hirnschädels (bis zu 2 Regionen)
76.43.12↔	Plastische Rekonstruktion großer oder komplexer Defekte der Mandibula durch CAD-Implantat	76.92.21↔	Einsetzen von Schädelknochenplatte (CAD) an Gesichtsschädel ohne Beteiligung des Hirnschädels (ab 3 Regionen)
76.44.10↔	Totale Ostektomie an anderen Gesichtsschädelknochen, Rekonstruktion mit mikrovaskulär-anastomosiertem Transplantat	76.92.29↔	Einsetzen von Schädelknochenplatte (CAD) an Gesichtsschädel ohne Beteiligung des Hirnschädels, sonstige
76.44.11↔	Totale Ostektomie an anderen Gesichtsschädelknochen, Rekonstruktion mit nicht vaskularisiertem Transplantat	76.92.30↔	Plastische Rekonstruktion einfacher Defekte der Maxilla durch CAD-Implantat
76.44.19↔	Totale Ostektomie an anderen Gesichtsschädelknochen mit sonstiger Rekonstruktion	76.92.31↔	Plastische Rekonstruktion grosser oder komplexer Defekte der Maxilla durch CAD-Implantat

Prozedur D24-3

16.98.11↔	Rekonstruktion der Orbitawand mit mikrovaskulärem Lappen	30.4x.25↔	Radikale Laryngektomie, mit Pharyngektomie und Schilddrüsenresektion, Rekonstruktion mit freiem mikrovaskulär-anastomosiertem Transplantat
18.71.14↔	Ohrmuschelaufbau, partiell mit mikrovaskulärem Lappen	76.31.20↔	Partielle Mandibulektomie, Rekonstruktion mit mikrovaskulär-anastomosiertem Transplantat
18.71.24↔	Ohrmuschelaufbau, total mit mikrovaskulärem Lappen	76.39.10↔	Partielle Ostektomie an anderen Gesichtsschädelknochen, Rekonstruktion mit mikrovaskulär-anastomosiertem Transplantat
25.2x.14↔	Partielle Glossektomie, transoraler Zugang, Rekonstruktion mit freiem mikrovaskulär-anastomosiertem Transplantat	76.41.10↔	Totale Mandibulektomie mit gleichzeitiger Rekonstruktion, Rekonstruktion mit mikrovaskulär-anastomosiertem Transplantat
25.2x.24↔	Partielle Glossektomie, transmandibularer Zugang, Rekonstruktion mit freiem mikrovaskulär-anastomosiertem Transplantat	76.43.10↔	Sonstige Rekonstruktion der Mandibula mit mikrovaskulär-anastomosiertem Transplantat
25.2x.34↔	Pelviglossektomie, transoraler Zugang, Rekonstruktion mit freiem mikrovaskulär-anastomosiertem Transplantat	76.44.10↔	Totale Ostektomie an anderen Gesichtsschädelknochen, Rekonstruktion mit mikrovaskulär-anastomosiertem Transplantat
25.2x.44↔	Pelviglossektomie, transmandibularer Zugang, Rekonstruktion mit freiem mikrovaskulär-anastomosiertem Transplantat	76.46.10↔	Sonstige Rekonstruktion an anderen Gesichtsschädelknochen mit mikrovaskulär-anastomosiertem Transplantat
25.2x.54↔	Pelviglossomandibulektomie, Rekonstruktion mit freiem mikrovaskulär-anastomosiertem Transplantat	83.43.12↔	Entnahme eines sonstigen Lappentransplantates mit mikrovaskulärer Anastomosierung aus Muskel oder Faszie
25.3x.14↔	Vollständige Glossektomie, transoraler Zugang, Rekonstruktion mit freiem mikrovaskulär-anastomosiertem Transplantat	83.82.40↔	Transplantation eines sonstigen Lappentransplantates mit mikrovaskulärer Anastomosierung aus Muskel oder Faszie, Kopf und Hals
25.3x.24↔	Vollständige Glossektomie, transmandibularer Zugang, Rekonstruktion mit freiem mikrovaskulär-anastomosiertem Transplantat	83.82.41↔	Transplantation eines sonstigen Lappentransplantates mit mikrovaskulärer Anastomosierung aus Muskel oder Faszie, Schulter und Axilla
25.3x.34↔	Vollständige Pelviglossektomie, transoraler Zugang, Rekonstruktion mit freiem mikrovaskulär-anastomosiertem Transplantat	83.82.42↔	Transplantation eines sonstigen Lappentransplantates mit mikrovaskulärer Anastomosierung aus Muskel oder Faszie, Oberarm und Ellenbogen
25.3x.44↔	Vollständige Pelviglossektomie, transmandibularer Zugang, Rekonstruktion mit freiem mikrovaskulär-anastomosiertem Transplantat	83.82.43↔	Transplantation eines sonstigen Lappentransplantates mit mikrovaskulärer Anastomosierung aus Muskel oder Faszie, Unterarm
25.3x.54↔	Vollständige Pelviglossomandibulektomie, Rekonstruktion mit freiem mikrovaskulär-anastomosiertem Transplantat	83.82.44↔	Transplantation eines sonstigen Lappentransplantates mit mikrovaskulärer Anastomosierung aus Muskel oder Faszie, Brustwand, Bauch und Rücken
25.4x.14↔	Radikale Glossektomie, transoraler Zugang, Rekonstruktion mit freiem mikrovaskulär-anastomosiertem Transplantat	83.82.45↔	Transplantation eines sonstigen Lappentransplantates mit mikrovaskulärer Anastomosierung aus Muskel oder Faszie, Leisten- und Genitalregion und Gesäß
25.4x.24↔	Radikale Glossektomie, transmandibularer Zugang, Rekonstruktion mit freiem mikrovaskulär-anastomosiertem Transplantat	83.82.46↔	Transplantation eines sonstigen Lappentransplantates mit mikrovaskulärer Anastomosierung aus Muskel oder Faszie, Untere Extremität
25.4x.34↔	Radikale Pelviglossektomie, transoraler Zugang, Rekonstruktion mit freiem mikrovaskulär-anastomosiertem Transplantat	83.82.47↔	Transplantation eines sonstigen Lappentransplantates mit mikrovaskulärer Anastomosierung aus Muskel oder Faszie, Andere Lokalisation
25.4x.44↔	Radikale Pelviglossektomie, transmandibularer Zugang, Rekonstruktion mit freiem mikrovaskulär-anastomosiertem Transplantat	85.89.21↔	Deep inferior epigastric perforator flap (DIEP)
25.4x.54↔	Radikale Pelviglossomandibulektomie, Rekonstruktion mit freiem mikrovaskulär-anastomosiertem Transplantat	85.89.22↔	Superficial inferior epigastric artery flap (SIEA)
27.57.10↔	Anbringen eines freien mikrovaskulär-anastomosierten Transplantats an Lippe und Mund	85.89.24↔	Superior gluteal artery perforator flap (S-GAP)
27.59.40↔	Sonstige plastische Rekonstruktion an Lippe und Mund mit freiem mikrovaskulär-anastomosiertem Transplantat	85.89.25↔	Inferior gluteal artery perforator flap (I-GAP)
29.33.12↔	Partielle Pharyngektomie, Rekonstruktion mit freiem mikrovaskulär-anastomosiertem Transplantat	86.73.30↔	Anbringen von freiem Lappen mit mikrovaskulärer Anastomosierung an die Hand
29.33.21↔	Totale Pharyngektomie, Rekonstruktion mit freiem mikrovaskulär-anastomosiertem Transplantat, freiem Darmtransplantat oder Magenhochzug	86.78.10↔	Anbringen von freiem Lappen mit mikrovaskulärer Anastomosierung am Kopf (außer Lippe und Mund)
29.4x.12↔	Plastische Rekonstruktion am Pharynx, mit mikrovaskulär-anastomosiertem Transplantat, Darmtransplantat oder Magenhochzug	86.78.11↔	Anbringen von freiem Lappen mit mikrovaskulärer Anastomosierung am Hals
30.3x.15↔	Vollständige Laryngektomie, Rekonstruktion mit freiem mikrovaskulär-anastomosiertem Transplantat	86.78.12↔	Anbringen von freiem Lappen mit mikrovaskulärer Anastomosierung an Schulter und Oberarm
30.4x.15↔	Radikale Laryngektomie, mit Pharyngektomie, Rekonstruktion mit freiem mikrovaskulär-anastomosiertem Transplantat	86.78.13↔	Anbringen von freiem Lappen mit mikrovaskulärer Anastomosierung am Unterarm

86.78.14↔	Anbringen von freiem Lappen mit mikrovaskulärer Anastomosierung an Brustwand und Rücken	86.78.17↔	Anbringen von freiem Lappen mit mikrovaskulärer Anastomosierung am Gesäß
86.78.15↔	Anbringen von freiem Lappen mit mikrovaskulärer Anastomosierung an Bauchregion	86.78.18↔	Anbringen von freiem Lappen mit mikrovaskulärer Anastomosierung an der unteren Extremität
86.78.16↔	Anbringen von freiem Lappen mit mikrovaskulärer Anastomosierung an der Leisten- und Genitalregion		

Prozedur D24-4

40.40↔	Radikale Neck dissection, n.n.bez.	40.41.14↔	Selektive (funktionelle) Neck dissection, central (Region VI)
40.41.00↔	Radikale unilaterale Neck dissection, n.n.bez.	40.41.20↔	Radikale Neck dissection (inkl. modifiziert)
40.41.10↔	Selektive (funktionelle) Neck dissection, supraomohyoid (Region I-III)	40.41.21↔	Extended Neck dissection
40.41.11↔	Selektive (funktionelle) Neck dissection, lateral (Region II-IV)	40.41.99↔	Radikale unilaterale Neck dissection, sonstige
40.41.12↔	Selektive (funktionelle) Neck dissection, anterolateral (Region I-IV)	40.42↔	Radikale bilaterale Neck dissection
40.41.13↔	Selektive (funktionelle) Neck dissection, posterolateral (Region II-V)		

Prozedur D24-5

31.1‡↔	Temporäre Tracheostomie	31.29‡↔	Sonstige permanente Tracheostomie
31.21‡↔	Mediastinale Tracheostomie	31.79.10‡↔	Erweiterungsplastik eines Tracheostoma

Prozedur D24-6

27.57.10↔	Anbringen eines freien mikrovaskulär-anastomosierten Transplantats an Lippe und Mund	86.76.42↔	Großflächige Insellappenplastik an Schulter und Oberarm
27.57.11↔	Anbringen eines gestielten Fernlappens an Lippe und Mund	86.76.43↔	Großflächige Insellappenplastik am Unterarm
86.76.10↔	Großflächige Dehnungsplastik am Kopf (außer Lippe und Mund)	86.76.44↔	Großflächige Insellappenplastik an Brustwand und Rücken
86.76.11↔	Großflächige Dehnungsplastik am Hals	86.76.45↔	Großflächige Insellappenplastik an der Bauchregion
86.76.12↔	Großflächige Dehnungsplastik an Schulter und Oberarm	86.76.46↔	Großflächige Insellappenplastik an der Leisten- und Genitalregion
86.76.13↔	Großflächige Dehnungsplastik am Unterarm	86.76.47↔	Großflächige Insellappenplastik am Gesäß
86.76.14↔	Großflächige Dehnungsplastik an Brustwand und Rücken	86.76.48↔	Großflächige Insellappenplastik an Oberschenkel und Unterschenkel
86.76.15↔	Großflächige Dehnungsplastik an der Bauchregion	86.76.4a↔	Großflächige Insellappenplastik am Fuß
86.76.16↔	Großflächige Dehnungsplastik an der Leisten- und Genitalregion	86.78.10↔	Anbringen von freiem Lappen mit mikrovaskulärer Anastomosierung am Kopf (außer Lippe und Mund)
86.76.17↔	Großflächige Dehnungsplastik am Gesäß	86.78.11↔	Anbringen von freiem Lappen mit mikrovaskulärer Anastomosierung am Hals
86.76.1a↔	Großflächige Dehnungsplastik an Oberschenkel und Unterschenkel	86.78.12↔	Anbringen von freiem Lappen mit mikrovaskulärer Anastomosierung an Schulter und Oberarm
86.76.1b↔	Großflächige Dehnungsplastik am Fuß	86.78.13↔	Anbringen von freiem Lappen mit mikrovaskulärer Anastomosierung am Unterarm
86.76.20↔	Großflächige Verschiebe-Rotationsplastik am Kopf (außer Lippe und Mund)	86.78.14↔	Anbringen von freiem Lappen mit mikrovaskulärer Anastomosierung an Brustwand und Rücken
86.76.21↔	Großflächige Verschiebe-Rotationsplastik am Hals	86.78.15↔	Anbringen von freiem Lappen mit mikrovaskulärer Anastomosierung an Bauchregion
86.76.22↔	Großflächige Verschiebe-Rotationsplastik an Schulter und Oberarm	86.78.16↔	Anbringen von freiem Lappen mit mikrovaskulärer Anastomosierung an der Leisten- und Genitalregion
86.76.23↔	Großflächige Verschiebe-Rotationsplastik am Unterarm	86.78.17↔	Anbringen von freiem Lappen mit mikrovaskulärer Anastomosierung am Gesäß
86.76.24↔	Großflächige Verschiebe-Rotationsplastik an Brustwand und Rücken	86.78.18↔	Anbringen von freiem Lappen mit mikrovaskulärer Anastomosierung an der unteren Extremität
86.76.25↔	Großflächige Verschiebe-Rotationsplastik an der Bauchregion	86.78.20↔	Anbringen von gestieltem regionalem Lappen oder gestieltem Fernlappen am Kopf (außer Lippe und Mund)
86.76.26↔	Großflächige Verschiebe-Rotationsplastik an der Leisten- und Genitalregion	86.78.21↔	Anbringen von gestieltem regionalem Lappen oder gestieltem Fernlappen am Hals
86.76.27↔	Großflächige Verschiebe-Rotationsplastik am Gesäß	86.78.22↔	Anbringen von gestieltem regionalem Lappen oder gestieltem Fernlappen an Schulter und Oberarm
86.76.28↔	Großflächige Verschiebe-Rotationsplastik an Oberschenkel und Unterschenkel	86.78.23↔	Anbringen von gestieltem regionalem Lappen oder gestieltem Fernlappen am Unterarm
86.76.2a↔	Großflächige Verschiebe-Rotationsplastik am Fuß	86.78.24↔	Anbringen von gestieltem regionalem Lappen oder gestieltem Fernlappen an Brustwand und Rücken
86.76.30↔	Großflächige Transpositionsplastik am Kopf (außer Lippe und Mund)	86.78.25↔	Anbringen von gestieltem regionalem Lappen oder gestieltem Fernlappen an die Bauchregion
86.76.31↔	Großflächige Transpositionsplastik am Hals	86.78.26↔	Anbringen von gestieltem regionalem Lappen oder gestieltem Fernlappen an der Leisten- und Genitalregion
86.76.32↔	Großflächige Transpositionsplastik an Schulter und Oberarm	86.78.27↔	Anbringen von gestieltem regionalem Lappen oder gestieltem Fernlappen am Gesäß
86.76.33↔	Großflächige Transpositionsplastik am Unterarm	86.78.28↔	Anbringen von gestieltem regionalem Lappen oder gestieltem Fernlappen an der unteren Extremität
86.76.34↔	Großflächige Transpositionsplastik an Brustwand und Rücken		
86.76.35↔	Großflächige Transpositionsplastik an der Bauchregion		
86.76.36↔	Großflächige Transpositionsplastik an der Leisten- und Genitalregion		
86.76.37↔	Großflächige Transpositionsplastik am Gesäß		
86.76.38↔	Großflächige Transpositionsplastik an Oberschenkel und Unterschenkel		
86.76.3a↔	Großflächige Transpositionsplastik am Fuß		
86.76.40↔	Großflächige Insellappenplastik am Kopf (außer Lippe und Mund)		
86.76.41↔	Großflächige Insellappenplastik am Hals		

86.78.30↔	Kombinierte plastische Eingriffe an Haut und Unterhaut des Kopfes (außer Lippe und Mund)	86.78.35↔	Kombinierte plastische Eingriffe an Haut und Unterhaut von Bauchregion
86.78.31↔	Kombinierte plastische Eingriffe an Haut und Unterhaut des Halses	86.78.36↔	Kombinierte plastische Eingriffe an Haut und Unterhaut der Leisten- und Genitalregion
86.78.32↔	Kombinierte plastische Eingriffe an Haut und Unterhaut von Schulter und Oberarm	86.78.37↔	Kombinierte plastische Eingriffe an Haut und Unterhaut des Gesäßes
86.78.33↔	Kombinierte plastische Eingriffe an Haut und Unterhaut des Unterarmes	86.78.38↔	Kombinierte plastische Eingriffe an Haut und Unterhaut der unteren Extremität
86.78.34↔	Kombinierte plastische Eingriffe an Haut und Unterhaut von Brustwand und Rücken		

Prozedur D24-7

27.57.10↔	Anbringen eines freien mikrovaskulär-anastomosierten Transplantats an Lippe und Mund	86.74.40↔	Kleinflächige Insellappenplastik am Kopf (außer Lippe und Mund)
27.59.40↔	Sonstige plastische Rekonstruktion an Lippe und Mund mit freiem mikrovaskulär-anastomosierten Transplantat	86.74.41↔	Kleinflächige Insellappenplastik am Hals
29.33.11↔	Partielle Pharyngektomie, Rekonstruktion mit gestieltem regionalen oder Fernlappen	86.74.42↔	Kleinflächige Insellappenplastik an Schulter und Oberarm
29.33.12↔	Partielle Pharyngektomie, Rekonstruktion mit freiem mikrovaskulär-anastomosierten Transplantat	86.74.43↔	Kleinflächige Insellappenplastik am Unterarm
29.33.20↔	Totale Pharyngektomie, Rekonstruktion mit gestieltem regionalen oder Fernlappen	86.74.44↔	Kleinflächige Insellappenplastik an Brustwand und Rücken
29.33.21↔	Totale Pharyngektomie, Rekonstruktion mit freiem mikrovaskulär-anastomosierten Transplantat, freiem Darmtransplantat oder Magenhochzug	86.74.45↔	Kleinflächige Insellappenplastik an der Bauchregion
76.31.20↔	Partielle Mandibulektomie, Rekonstruktion mit mikrovaskulär-anastomosiertem Transplantat	86.74.46↔	Kleinflächige Insellappenplastik an der Leisten- und Genitalregion
76.91.11↔	Knochentransplantat an Gesichtsschädelknochen, gefäßgestielt	86.74.47↔	Kleinflächige Insellappenplastik am Gesäß
86.74.10↔	Kleinflächige Dehnungsplastik am Kopf (außer Lippe und Mund)	86.74.48↔	Kleinflächige Insellappenplastik an Oberschenkel und Unterschenkel
86.74.11↔	Kleinflächige Dehnungsplastik am Hals	86.74.49↔	Kleinflächige Insellappenplastik, an andere Lokalisationen
86.74.12↔	Kleinflächige Dehnungsplastik an Schulter und Oberarm	86.74.4a↔	Kleinflächige Insellappenplastik am Fuß
86.74.13↔	Kleinflächige Dehnungsplastik am Unterarm	86.74.99↔	Anbringen von gestieltem oder freiem Lappen an andere Lokalisationen, sonstige
86.74.14↔	Kleinflächige Dehnungsplastik an Brustwand und Rücken	86.76.10↔	Großflächige Dehnungsplastik am Kopf (außer Lippe und Mund)
86.74.15↔	Kleinflächige Dehnungsplastik an der Bauchregion	86.76.11↔	Großflächige Dehnungsplastik am Hals
86.74.16↔	Kleinflächige Dehnungsplastik an der Leisten- und Genitalregion	86.76.12↔	Großflächige Dehnungsplastik an Schulter und Oberarm
86.74.17↔	Kleinflächige Dehnungsplastik am Gesäß	86.76.13↔	Großflächige Dehnungsplastik am Unterarm
86.74.18↔	Kleinflächige Dehnungsplastik an Oberschenkel und Unterschenkel	86.76.14↔	Großflächige Dehnungsplastik an Brustwand und Rücken
86.74.19↔	Kleinflächige Dehnungsplastik, an andere Lokalisationen	86.76.15↔	Großflächige Dehnungsplastik an der Bauchregion
86.74.1a↔	Kleinflächige Dehnungsplastik am Fuß	86.76.16↔	Großflächige Dehnungsplastik an der Leisten- und Genitalregion
86.74.20↔	Kleinflächige Verschiebe-Rotationsplastik am Kopf (außer Lippe und Mund)	86.76.17↔	Großflächige Dehnungsplastik am Gesäß
86.74.21↔	Kleinflächige Verschiebe-Rotationsplastik am Hals	86.76.19↔	Großflächige Dehnungsplastik, an andere Lokalisationen
86.74.22↔	Kleinflächige Verschiebe-Rotationsplastik an Schulter und Oberarm	86.76.1a↔	Großflächige Dehnungsplastik an Oberschenkel und Unterschenkel
86.74.23↔	Kleinflächige Verschiebe-Rotationsplastik am Unterarm	86.76.1b↔	Großflächige Dehnungsplastik am Fuß
86.74.25↔	Kleinflächige Verschiebe-Rotationsplastik an Brustwand und Rücken	86.76.20↔	Großflächige Verschiebe-Rotationsplastik am Kopf (außer Lippe und Mund)
86.74.26↔	Kleinflächige Verschiebe-Rotationsplastik an der Bauchregion	86.76.21↔	Großflächige Verschiebe-Rotationsplastik am Hals
86.74.27↔	Kleinflächige Verschiebe-Rotationsplastik an der Leisten- und Genitalregion	86.76.22↔	Großflächige Verschiebe-Rotationsplastik an Schulter und Oberarm
86.74.28↔	Kleinflächige Verschiebe-Rotationsplastik am Gesäß	86.76.23↔	Großflächige Verschiebe-Rotationsplastik am Unterarm
86.74.29↔	Kleinflächige Verschiebe-Rotationsplastik, an andere Lokalisationen	86.76.24↔	Großflächige Verschiebe-Rotationsplastik an Brustwand und Rücken
86.74.2a↔	Kleinflächige Verschiebe-Rotationsplastik an Oberschenkel und Unterschenkel	86.76.25↔	Großflächige Verschiebe-Rotationsplastik an der Bauchregion
86.74.2b↔	Kleinflächige Verschiebe-Rotationsplastik am Fuß	86.76.26↔	Großflächige Verschiebe-Rotationsplastik an der Leisten- und Genitalregion
86.74.30↔	Kleinflächige Transpositionsplastik am Kopf (außer Lippe und Mund)	86.76.27↔	Großflächige Verschiebe-Rotationsplastik am Gesäß
86.74.31↔	Kleinflächige Transpositionsplastik am Hals	86.76.28↔	Großflächige Verschiebe-Rotationsplastik an Oberschenkel und Unterschenkel
86.74.32↔	Kleinflächige Transpositionsplastik an Schulter und Oberarm	86.76.29↔	Großflächige Verschiebe-Rotationsplastik an andere Lokalisation
86.74.33↔	Kleinflächige Transpositionsplastik am Unterarm	86.76.2a↔	Großflächige Verschiebe-Rotationsplastik am Fuß
86.74.34↔	Kleinflächige Transpositionsplastik an Brustwand und Rücken	86.76.30↔	Großflächige Transpositionsplastik am Kopf (außer Lippe und Mund)
86.74.35↔	Kleinflächige Transpositionsplastik an der Bauchregion	86.76.31↔	Großflächige Transpositionsplastik am Hals
86.74.36↔	Kleinflächige Transpositionsplastik an der Leisten- und Genitalregion	86.76.32↔	Großflächige Transpositionsplastik an Schulter und Oberarm
86.74.37↔	Kleinflächige Transpositionsplastik am Gesäß	86.76.33↔	Großflächige Transpositionsplastik am Unterarm
86.74.38↔	Kleinflächige Transpositionsplastik an Oberschenkel und Unterschenkel	86.76.34↔	Großflächige Transpositionsplastik an Brustwand und Rücken
86.74.39↔	Kleinflächige Transpositionsplastik, an andere Lokalisationen	86.76.35↔	Großflächige Transpositionsplastik an der Bauchregion
86.74.3a↔	Kleinflächige Transpositionsplastik am Fuß	86.76.36↔	Großflächige Transpositionsplastik an der Leisten- und Genitalregion
		86.76.37↔	Großflächige Transpositionsplastik am Gesäß
		86.76.38↔	Großflächige Transpositionsplastik an Oberschenkel und Unterschenkel
		86.76.39↔	Großflächige Transpositionsplastik an andere Lokalisation

86.76.3a↔	Großflächige Transpositionsplastik am Fuß	86.78.23↔	Anbringen von gestieltem regionalem Lappen oder gestieltem Fernlappen am Unterarm
86.76.40↔	Großflächige Insellappenplastik am Kopf (außer Lippe und Mund)	86.78.24↔	Anbringen von gestieltem regionalem Lappen oder gestieltem Fernlappen an Brustwand und Rücken
86.76.41↔	Großflächige Insellappenplastik am Hals	86.78.25↔	Anbringen von gestieltem regionalem Lappen oder gestieltem Fernlappen an die Bauchregion
86.76.42↔	Großflächige Insellappenplastik an Schulter und Oberarm	86.78.26↔	Anbringen von gestieltem regionalem Lappen oder gestieltem Fernlappen an der Leisten- und Genitalregion
86.76.43↔	Großflächige Insellappenplastik am Unterarm	86.78.27↔	Anbringen von gestieltem regionalem Lappen oder gestieltem Fernlappen am Gesäß
86.76.44↔	Großflächige Insellappenplastik an Brustwand und Rücken	86.78.28↔	Anbringen von gestieltem regionalem Lappen oder gestieltem Fernlappen an der unteren Extremität
86.76.45↔	Großflächige Insellappenplastik an der Bauchregion	86.78.29↔	Anbringen von gestieltem regionalem Lappen oder gestieltem Fernlappen an andere Lokalisation
86.76.46↔	Großflächige Insellappenplastik an der Leisten- und Genitalregion	86.78.30↔	Kombinierte plastische Eingriffe an Haut und Unterhaut des Kopfes (außer Lippe und Mund)
86.76.47↔	Großflächige Insellappenplastik am Gesäß	86.78.31↔	Kombinierte plastische Eingriffe an Haut und Unterhaut des Halses
86.76.48↔	Großflächige Insellappenplastik an Oberschenkel und Unterschenkel	86.78.32↔	Kombinierte plastische Eingriffe an Haut und Unterhaut von Schulter und Oberarm
86.76.49↔	Großflächige Insellappenplastik, an andere Lokalisationen	86.78.33↔	Kombinierte plastische Eingriffe an Haut und Unterhaut des Unterarmes
86.76.4a↔	Großflächige Insellappenplastik am Fuß	86.78.34↔	Kombinierte plastische Eingriffe an Haut und Unterhaut von Brustwand und Rücken
86.76.99↔	Anbringen von gestieltem oder freiem Lappen an andere Lokalisationen, großflächig, sonstige	86.78.35↔	Kombinierte plastische Eingriffe an Haut und Unterhaut von Bauchregion
86.77.10↔	Sonstige lokale Lappenplastik am Kopf (außer Lippe und Mund)	86.78.36↔	Kombinierte plastische Eingriffe an Haut und Unterhaut der Leisten- und Genitalregion
86.77.11↔	Sonstige lokale Lappenplastik am Hals	86.78.37↔	Kombinierte plastische Eingriffe an Haut und Unterhaut des Gesäßes
86.77.12↔	Sonstige lokale Lappenplastik an Schulter und Oberarm	86.78.38↔	Kombinierte plastische Eingriffe an Haut und Unterhaut der unteren Extremität
86.77.13↔	Sonstige lokale Lappenplastik am Unterarm	86.78.39↔	Kombinierte plastische Eingriffe an Haut und Unterhaut anderer Lokalisation
86.77.14↔	Sonstige lokale Lappenplastik an Brustwand und Rücken	86.78.40↔	Anbringen von sonstigem gestielten oder freien Lappen am Kopf (außer Lippe und Mund)
86.77.15↔	Sonstige lokale Lappenplastik an der Bauchregion	86.78.41↔	Anbringen von sonstigem gestielten oder freien Lappen am Hals
86.77.16↔	Sonstige lokale Lappenplastik an der Leisten- und Genitalregion	86.78.42↔	Anbringen von sonstigem gestielten oder freien Lappen an Schulter und Oberarm
86.77.17↔	Sonstige lokale Lappenplastik am Gesäß	86.78.43↔	Anbringen von sonstigem gestielten oder freien Lappen am Unterarm
86.77.18↔	Sonstige lokale Lappenplastik an Oberschenkel und Unterschenkel	86.78.44↔	Anbringen von sonstigem gestielten oder freien Lappen an Brustwand und Rücken
86.77.19↔	Sonstige lokale Lappenplastik, an andere Lokalisationen	86.78.45↔	Anbringen von sonstigem gestielten oder freien Lappen an die Bauchregion
86.77.1a↔	Sonstige lokale Lappenplastik am Fuß	86.78.46↔	Anbringen von sonstigem gestielten oder freien Lappen an der Leisten- und Genitalregion
86.77.99↔	Anbringen von sonstiger lokaler Lappenplastik, sonstige	86.78.47↔	Anbringen von sonstigem gestielten oder freien Lappen am Gesäß
86.78.10↔	Anbringen von freiem Lappen mit mikrovasculärer Anastomosierung am Kopf (außer Lippe und Mund)	86.78.48↔	Anbringen von sonstigem gestielten oder freien Lappen an der unteren Extremität
86.78.11↔	Anbringen von freiem Lappen mit mikrovasculärer Anastomosierung am Hals	86.78.49↔	Anbringen von sonstigem gestielten oder freien Lappen an andere Lokalisation
86.78.12↔	Anbringen von freiem Lappen mit mikrovasculärer Anastomosierung an Schulter und Oberarm		
86.78.13↔	Anbringen von freiem Lappen mit mikrovasculärer Anastomosierung am Unterarm		
86.78.14↔	Anbringen von freiem Lappen mit mikrovasculärer Anastomosierung an Brustwand und Rücken		
86.78.15↔	Anbringen von freiem Lappen mit mikrovasculärer Anastomosierung an Bauchregion		
86.78.16↔	Anbringen von freiem Lappen mit mikrovasculärer Anastomosierung an der Leisten- und Genitalregion		
86.78.17↔	Anbringen von freiem Lappen mit mikrovasculärer Anastomosierung am Gesäß		
86.78.18↔	Anbringen von freiem Lappen mit mikrovasculärer Anastomosierung an der unteren Extremität		
86.78.19↔	Anbringen von freiem Lappen mit mikrovasculärer Anastomosierung an andere Lokalisation		
86.78.20↔	Anbringen von gestieltem regionalem Lappen oder gestieltem Fernlappen am Kopf (außer Lippe und Mund)		
86.78.21↔	Anbringen von gestieltem regionalem Lappen oder gestieltem Fernlappen am Hals		
86.78.22↔	Anbringen von gestieltem regionalem Lappen oder gestieltem Fernlappen an Schulter und Oberarm		

ADRG D25**Mässig komplexe Eingriffe an Kopf und Hals**

Mindestens eine Prozedur in Tabelle D25-2 oder Prozedur in Tabelle D25-3 und mindestens eine Prozedur in Tabelle D25-4 oder PCCL > 3 und Prozedur in Tabelle D25-3

DRG D25A**Mässig komplexe Eingriffe an Kopf und Hals bei bösartiger Neubildung mit äusserst schweren CC oder Strahlentherapie mit operativem Eingriff**

(Hauptdiagnose in Tabelle D25-1 oder Prozedur in Tabelle D25-3 und mindestens eine Prozedur in Tabelle D25-5 oder PCCL > 3 und Prozedur in Tabelle D25-3) und (PCCL > 3 oder Prozedur in Tabelle D25-3 und mindestens eine Prozedur in Tabelle D25-5)

DRG D25B**Mässig komplexe Eingriffe an Kopf und Hals bei bösartiger Neubildung ohne äusserst schwere CC, ohne Strahlentherapie mit operativem Eingriff**

Hauptdiagnose in Tabelle D25-1 oder Prozedur in Tabelle D25-3 und mindestens eine Prozedur in Tabelle D25-5 oder PCCL > 3 und Prozedur in Tabelle D25-3

DRG D25C**Mässig komplexe Eingriffe an Kopf und Hals ausser bei bösartiger Neubildung****Hauptdiagnose D25-1**

C00.0	Bösartige Neubildung: Äußere Oberlippe	C10.1	Bösartige Neubildung: Vorderfläche der Epiglottis
C00.1	Bösartige Neubildung: Äußere Unterlippe	C10.2	Bösartige Neubildung: Seitenwand des Oropharynx
C00.2	Bösartige Neubildung: Äußere Lippe, nicht näher bezeichnet	C10.3	Bösartige Neubildung: Hinterwand des Oropharynx
C00.3	Bösartige Neubildung: Oberlippe, Innenseite	C10.4	Bösartige Neubildung: Kiemengang
C00.4	Bösartige Neubildung: Unterlippe, Innenseite	C10.8	BNB: Oropharynx, mehrere Teilbereiche überlappend
C00.5	Bösartige Neubildung: Lippe, nnbez, Innenseite	C10.9	Bösartige Neubildung: Oropharynx, nicht näher bezeichnet
C00.6	Bösartige Neubildung: Lippenkommissur	C11.0	Bösartige Neubildung: Obere Wand des Nasopharynx
C00.8	BNB: Lippe, mehrere Teilbereiche überlappend	C11.1	Bösartige Neubildung: Hinterwand des Nasopharynx
C00.9	Bösartige Neubildung: Lippe, nicht näher bezeichnet	C11.2	Bösartige Neubildung: Seitenwand des Nasopharynx
C01	Bösartige Neubildung des Zungengrundes	C11.3	Bösartige Neubildung: Vorderwand des Nasopharynx
C02.0	Bösartige Neubildung: Zungenrücken	C11.8	BNB: Nasopharynx, mehrere Teilbereiche überlappend
C02.1	Bösartige Neubildung: Zungenrand	C11.9	Bösartige Neubildung: Nasopharynx, nicht näher bezeichnet
C02.2	Bösartige Neubildung: Zungenunterfläche	C12	Bösartige Neubildung des Recessus piriformis
C02.3	BNB: Vordere zwei Drittel der Zunge, Bereich nnbez	C13.0	Bösartige Neubildung: Regio postcricoidea
C02.4	Bösartige Neubildung: Zungentonsille	C13.1	BNB: Aryepiglottische Falte, hypopharyngeale Seite
C02.8	BNB: Zunge, mehrere Teilbereiche überlappend	C13.2	Bösartige Neubildung: Hinterwand des Hypopharynx
C02.9	Bösartige Neubildung: Zunge, nicht näher bezeichnet	C13.8	BNB: Hypopharynx, mehrere Teilbereiche überlappend
C03.0	Bösartige Neubildung: Oberkieferzahnfleisch	C13.9	Bösartige Neubildung: Hypopharynx, nicht näher bezeichnet
C03.1	Bösartige Neubildung: Unterkieferzahnfleisch	C14.0	Bösartige Neubildung: Pharynx, nicht näher bezeichnet
C03.9	Bösartige Neubildung: Zahnfleisch, nicht näher bezeichnet	C14.2	BNB: Lymphatischer Rachenring [Waldeyer]
C04.0	Bösartige Neubildung: Vorderer Teil des Mundbodens	C14.8	BNB: Lippe, Mundhöhle u Pharynx, mehr Teilber überlapp
C04.1	Bösartige Neubildung: Seitlicher Teil des Mundbodens	C30.0	Bösartige Neubildung: Nasenhöhle
C04.8	BNB: Mundboden, mehrere Teilbereiche überlappend	C30.1	Bösartige Neubildung: Mittelohr
C04.9	Bösartige Neubildung: Mundboden, nicht näher bezeichnet	C31.0	Bösartige Neubildung: Sinus maxillaris [Kieferhöhle]
C05.0	Bösartige Neubildung: Harter Gaumen	C31.1	Bösartige Neubildung: Sinus ethmoidalis [Siebbeinzellen]
C05.1	Bösartige Neubildung: Weicher Gaumen	C31.2	Bösartige Neubildung: Sinus frontalis [Stirnhöhle]
C05.2	Bösartige Neubildung: Uvula	C31.3	Bösartige Neubildung: Sinus sphenoidalis [Keilbeinhöhle]
C05.8	BNB: Gaumen, mehrere Teilbereiche überlappend	C31.8	BNB: Nasennebenhöhlen, mehrere Teilbereiche überlappend
C05.9	Bösartige Neubildung: Gaumen, nicht näher bezeichnet	C31.9	Bösartige Neubildung: Nasennebenhöhle, nnbez
C06.0	Bösartige Neubildung: Wangenschleimhaut	C32.0	Bösartige Neubildung: Glottis
C06.1	Bösartige Neubildung: Vestibulum oris	C32.1	Bösartige Neubildung: Supraglottis
C06.2	Bösartige Neubildung: Retromolarregion	C32.2	Bösartige Neubildung: Subglottis
C06.8	BNB: Sonst u nnbez Teile Mund, mehrere Teilber überlapp	C32.3	Bösartige Neubildung: Larynxknorpel
C06.9	Bösartige Neubildung: Mund, nicht näher bezeichnet	C32.8	BNB: Larynx, mehrere Teilbereiche überlappend
C07	Bösartige Neubildung der Parotis	C32.9	Bösartige Neubildung: Larynx, nicht näher bezeichnet
C08.0	Bösartige Neubildung: Glandula submandibularis	C39.0	Bösartige Neubildung: Obere Atemwege, Teil nnbez
C08.1	Bösartige Neubildung: Glandula sublingualis	C46.2	Kaposi-Sarkom Gaumen
C08.8	BNB: Große Speicheldrüsen, mehrere Teilbereiche überlapp	C76.0	BNB ungenau bezeichneter Lok: Kopf, Gesicht u Hals
C08.9	Bösartige Neubildung: Große Speicheldrüse, nnbez	D00.0	Carcinoma in situ Lippe/Mundhöhle/Pharynx
C09.0	Bösartige Neubildung: Fossa tonsillaris	D02.0	Carcinoma in situ Larynx
C09.1	Bösartige Neubildung: Gaumenbogen (vorderer) (hinterer)	D37.0	NB unsich/unbek Verhalt Lippe Mundhöh Pharynx
C09.8	BNB: Tonsille, mehrere Teilbereiche überlappend	D38.0	NB unsich/unbek Verhalt Larynx
C09.9	Bösartige Neubildung: Tonsille, nicht näher bezeichnet	H60.2	Otitis externa maligna
C10.0	Bösartige Neubildung: Vallecula epiglottica		

Prozedur D25-2

01.12.00↔	Offene Biopsie an den Hirnhäuten, n.n.bez.	01.24.11↔	Sonstige Kraniotomie zur Entleerung eines epiduralen Hämatoms
01.12.10↔	Stereotaktische offene Biopsie an den Hirnhäuten	01.24.12↔	Sonstige Kraniotomie zur Entleerung eines epiduralen Empyems
01.12.99↔	Offene Biopsie an den Hirnhäuten, sonstige	01.24.13↔	Sonstige Kraniotomie, Einlegen von alloplastischem Material oder Medikamententrägers in den Schädelknochen oder Epiduralraum
01.14.00↔	Offene Biopsie am Gehirn, n.n.bez.	01.24.14↔	Sonstige Kraniotomie, Entfernung von alloplastischem Material oder Medikamententrägers aus Schädelknochen oder Epiduralraum
01.14.10↔	Stereotaktische offene Biopsie am Gehirn	01.24.15↔	Sonstige Kraniotomie, Entfernung eines Fremdkörpers aus Schädelknochen oder Epiduralraum
01.14.99↔	Offene Biopsie am Gehirn, sonstige		
01.15↔	Biopsie am Schädel		
01.21↔	Inzision und Drainage an den kranialen Sinus		
01.22↔	Entfernen der Elektrode(n) eines intrakraniellen Neurostimulators		
01.24.00↔	Sonstige Kraniotomie, n.n.bez.		
01.24.10↔	Sonstige Kraniotomie mit Dekompression		

01.24.16↔	Sonstige Kraniotomie, sonstige Drainage epiduraler Flüssigkeit oder aus sonstigen Gründen	01.39.30↔	Sonstige Inzision am Gehirn, Entfernung eines intrazerebralen Fremdkörpers
01.24.20↔	Kraniotomie der Kalotte als Zugang, n.n.bez.	01.39.40↔	Anlegen einer externen Drainage am Liquorsystem (z.B. ventrikulär, zisternal, subdural)
01.24.21↔	Bohrlochreparation der Kalotte als Zugang	01.39.41↔	Anlegen eines Reservoirs am Liquorsystem (z.B. ventrikulär, zisternal, subdural)
01.24.22↔	Stereotaktisch geführte Schädelöffnung über die Kalotte als Zugang	01.39.42↔	Entfernen eines Reservoirs am Liquorsystem (z.B. ventrikulär, zisternal, subdural)
01.24.29↔	Kraniotomie der Kalotte als Zugang, sonstige	01.39.50↔	Entfernung eines intrakraniellen Implantates
01.24.30↔	Zugang durch die Schädelbasis, n.n.bez.	01.39.99↔	Sonstige Inzision am Gehirn, sonstige
01.24.31↔	Zugang durch die Schädelbasis, transoral	01.41↔	Operationen am Thalamus
01.24.32↔	Zugang durch die Schädelbasis, transoral mit Spaltung des weichen Gaumens	01.42↔	Operationen am Globus pallidum
01.24.33↔	Zugang durch die Schädelbasis, transoral mit Spaltung des weichen und harten Gaumens	01.51.00↔	Exzision von Läsion oder Gewebe an den Hirnhäuten, n.n.bez.
01.24.34↔	Zugang durch die Schädelbasis, transsphenoidal	01.51.10↔	Exzision von Tumorgewebe an den Hirnhäuten mit Präparation von infiltriertem Nachbargewebe
01.24.35↔	Zugang durch die Schädelbasis, transethmoidal	01.51.99↔	Exzision von Läsion oder Gewebe an den Hirnhäuten, sonstige
01.24.36↔	Zugang durch die Schädelbasis, transmastoidal	01.52.00↔	Hemisphärektomie, n.n.bez.
01.24.37↔	Zugang durch die Schädelbasis, translabyrinthär	01.52.10↔	Hemisphärektomie, hirneigenes intrazerebrales Tumorgewebe
01.24.38↔	Zugang durch die Schädelbasis, transpyramidal	01.52.11↔	Hemisphärektomie, nicht hirneigenes intrazerebrales Tumorgewebe
01.24.39↔	Zugang durch die Schädelbasis, sonstige	01.52.99↔	Hemisphärektomie, sonstige
01.24.3a↔	Zugang durch die Schädelbasis, transkondylär	01.53.00↔	Lobektomie am Gehirn, n.n.bez.
01.24.3b↔	Zugang durch die Schädelbasis, transorbital	01.53.10↔	Lobektomie am Gehirn, hirneigenes intrazerebrales Tumorgewebe
01.24.3c↔	Zugang durch die Schädelbasis, mit Le-Fort-I-Osteotomie	01.53.11↔	Lobektomie am Gehirn, nicht hirneigenes intrazerebrales Tumorgewebe
01.24.99↔	Sonstige Kraniotomie, sonstige	01.53.99↔	Lobektomie am Gehirn, sonstige
01.25.00↔	Sonstige Kraniektomie, n.n.bez.	01.59.00↔	Sonstige Exzision oder Destruktion von Läsion oder Gewebe am Gehirn, n.n.bez.
01.25.10↔	Sonstige Kraniektomie mit Dekompression	01.59.10↔	Sonstige Exzision von hirneigenem intrazerebralen Tumorgewebe am Gehirn
01.25.11↔	Sonstige Kraniektomie zur Entleerung eines epiduralen Hämatoms	01.59.11↔	Sonstige Exzision von nicht hirneigenem intrazerebralen Tumorgewebe am Gehirn
01.25.12↔	Sonstige Kraniektomie zur Entleerung eines epiduralen Empyems	01.59.12↔	Sonstige Exzision von Läsion oder Gewebe am Gehirn, Debridement einer Kontusion am Gehirn
01.25.13↔	Sonstige Kraniektomie zur Entfernung eines Fremdkörpers aus Schädelknochen oder Epiduralraum	01.59.19↔	Sonstige Exzision von Läsion oder Gewebe am Gehirn, sonstige
01.25.14↔	Sonstige Kraniektomie mit Einlegen von alloplastischem Material oder eines Medikamententrägers in den Schädelknochen oder Epiduralraum	01.59.20↔	Sonstige Destruktion von hirneigenem intrazerebralen Tumorgewebe am Gehirn
01.25.19↔	Sonstige Kraniektomie zur Drainage epiduraler Flüssigkeit oder aus sonstigen Gründen	01.59.21↔	Sonstige Destruktion von nicht hirneigenem intrazerebralen Tumorgewebe am Gehirn
01.25.20↔	Sonstige Kraniektomie, Rekraniotomie mit Einbringen einer Drainage	01.59.29↔	Sonstige Destruktion von Läsion oder Gewebe am Gehirn, sonstige
01.25.21↔	Sonstige Kraniektomie, Rekraniotomie zur Entfernung von alloplastischem Material oder eines Medikamententrägers aus dem Schädelknochen oder Epiduralraum	01.59.99↔	Sonstige Exzision oder Destruktion von Läsion oder Gewebe am Gehirn, sonstige
01.25.99↔	Sonstige Kraniektomie, sonstige	01.6x.10↔	Exzision und Destruktion von Tumorgewebe an der Schädelbasis
01.26↔	Einsetzen und Ersetzen eines Katheters in die Schädelhöhle oder Hirngewebe	01.6x.11↔	Exzision und Destruktion von Tumorgewebe an der Kalotte
01.28↔	Einsetzen von intrakraniellen Katheter(n) via Bohrloch(löcher)	01.6x.20↔	Exzision und Destruktion vom sonstigem erkrankten Gewebe an der Schädelbasis
01.29.00↔	Revision (ohne Ersetzen) von Katheter(n) aus Schädelhöhle oder Hirngewebe, n.n.bez.	01.6x.21↔	Exzision und Destruktion von sonstigem erkrankten Gewebe an der Kalotte
01.29.10↔	Stereotaktische Revision (ohne Ersetzen) von intrazerebralen Kathetern zur intraventrikulären Infusion	01.6x.22↔	Exzision und Destruktion von sonstigem erkrankten Gewebe an der Kalotte mit Hirnhäuten
01.29.99↔	Revision (ohne Ersetzen) von Katheter(n) aus Schädelhöhle oder Hirngewebe, sonstige	02.01↔	Eröffnen einer Schädelnaht
01.31.00↔	Inzision an den Hirnhäuten, n.n.bez.	02.02↔	Elevation von Frakturfragmenten vom Schädel
01.31.10↔	Inzision an den Hirnhäuten zur Entleerung eines subduralen Hämatoms (Hygroms)	02.03↔	Bildung eines Schädelknochenlappens
01.31.11↔	Inzision an den Hirnhäuten zur Entleerung eines subduralen Empyems	02.04.00↔	Knochen transplantation an den Schädel, n.n.bez.
01.31.20↔	Inzision an den Hirnhäuten zur Drainage von subduraler und subarachnoidaler Flüssigkeit	02.04.10↔	Knochen transplantation an den Schädel, Schädeldach
01.31.99↔	Inzision an den Hirnhäuten, sonstige	02.04.99↔	Knochen transplantation an den Schädel, sonstige
01.39.00↔	Sonstige Inzision am Gehirn, n.n.bez.	02.05.00↔	Einsetzen einer Schädelknochenplatte, n.n.bez.
01.39.10↔	Sonstige Inzision am Gehirn zur Entleerung eines intrazerebralen Hämatoms	02.05.10↔	Einsetzen einer Schädelknochenplatte (CAD-Implantat) an Hirnschädel ohne Beteiligung des Gesichtsschädels, einfacher Defekt
01.39.11↔	Sonstige Inzision am Gehirn zur Entleerung eines intrazerebralen Abszesses	02.05.11↔	Einsetzen einer Schädelknochenplatte (CAD-Implantat) an Hirnschädel ohne Beteiligung des Gesichtsschädels, großer oder komplexer Defekt
01.39.19↔	Sonstige Inzision am Gehirn, Entleerung von sonstiger intrazerebraler Flüssigkeit	02.05.20↔	Einsetzen einer Schädelknochenplatte (CAD-Implantat) an Hirnschädel mit Beteiligung von Orbita, Temporalregion oder frontalem Sinus (bis zu 2 Regionen)
01.39.20↔	Sonstige Inzision am Gehirn, Stereotaktische Entleerung eines intrakraniellen Hämatoms	02.05.30↔	Einsetzen einer Schädelknochenplatte (CAD-Implantat) an Hirnschädel mit Beteiligung multipler Regionen des Gesichtsschädels (ab 3 Regionen)
01.39.21↔	Sonstige Inzision am Gehirn, Stereotaktische Entleerung eines intrakraniellen Abszesses		
01.39.29↔	Sonstige Inzision am Gehirn, Stereotaktische Entleerung sonstiger intrakranieller Flüssigkeit		

02.05.99↔	Einsetzen einer Schädelknochenplatte, sonstige	02.99.71↔	Revision (ohne Ersetzen) der Elektroden eines intrakraniellen Neurostimulators, stereotaktisch, permanentes Einzelelektrodensystem zur Dauerstimulation
02.06.00↔	Sonstige Osteoplastik am Schädel, n.n.bez.	02.99.72↔	Revision (ohne Ersetzen) der Elektroden eines intrakraniellen Neurostimulators, stereotaktisch, permanentes Mehrelektrodensystem zur Dauerstimulation
02.06.10↔	Frontoorbitale Kranioplastik zur Verlagerung	02.99.79↔	Revision (ohne Ersetzen) der Elektroden eines intrakraniellen Neurostimulators, sonstige
02.06.20↔	Rekonstruktion des Hirnschädels ohne Beteiligung des Gesichtsschädels, mit einfachem Implantat (Knochenzement)	02.99.90↔	Sonstige stereotaktische Operationen an Schädel, Gehirn und Hirnhäuten
02.06.30↔	Rekonstruktion von Hirn- und Gesichtsschädel, mit einfachem Implantat (Knochenzement) oder Transplantation	04.01.00↔	Exzision eines Akustikusneurinoms, n.n.bez.
02.06.99↔	Sonstige Osteoplastik am Schädel (Kranioplastik), sonstige	04.01.10↔	Exzision eines Akustikusneurinoms durch Kraniotomie
02.07↔	Entfernen einer Schädelknochenplatte	04.01.11↔	Exzision eines Akustikusneurinoms, Translabrynthärer Zugang
02.11↔	Einfache Naht an der Dura mater des Gehirns	04.01.99↔	Exzision eines Akustikusneurinoms, sonstige
02.12.00↔	Sonstige Rekonstruktion an den Hirnhäuten, n.n.bez.	07.62↔	Partielle Exzision an der Hypophyse, transspheoidaler Zugang
02.12.10↔	Sonstige Rekonstruktion an den Hirnhäuten ohne Kranioplastik	07.65↔	Totale Exzision der Hypophyse, transspheoidaler Zugang
02.12.20↔	Sonstige Rekonstruktion an den Hirnhäuten mit Kranioplastik	16.51.00↔	Exenteration der Orbita mit Entfernen benachbarter Strukturen, n.n.bez.
02.12.21↔	Sonstige Duraplastik mit Kranioplastik an der Konvexität	16.51.10↔	Exenteration der Orbita mit Entfernen benachbarter Strukturen, mit Erhalt der Lidhaut
02.12.22↔	Sonstige Duraplastik mit Kranioplastik am kraniozervikalen Übergang	16.51.11↔	Exenteration der Orbita mit Entfernen benachbarter Strukturen, ohne Erhalt der Lidhaut
02.12.99↔	Sonstige Rekonstruktion an den Hirnhäuten, sonstige	16.51.99↔	Sonstige Exenteration der Orbita mit Entfernen benachbarter Strukturen
02.13↔	Ligatur eines Gefäßes der Hirnhäute	16.52.00↔	Exenteration der Orbita mit therapeutischem Entfernen von Orbitaknochen, n.n.bez.
02.14↔	Exzision am Plexus chorioideus	16.52.10↔	Exenteration der Orbita mit therapeutischem Entfernen von Orbitaknochen, mit Erhalt der Lidhaut
02.2↔	Ventrikulostomie	16.52.11↔	Exenteration der Orbita mit therapeutischem Entfernen von Orbitaknochen, ohne Erhalt der Lidhaut
02.31↔	Ventrikelshunt zu Strukturen in Kopf und Hals	16.52.99↔	Sonstige Exenteration der Orbita mit therapeutischem Entfernen von Orbitaknochen
02.32↔	Ventrikelshunt zum Kreislaufsystem	16.59.00↔	Sonstige Exenteration der Orbita, n.n.bez.
02.33↔	Ventrikelshunt zur Thoraxhöhle	16.59.10↔	Sonstige Exenteration der Orbita, mit Erhalt der Lidhaut
02.34↔	Ventrikelshunt zu Bauchhöhle und Bauchorganen	16.59.11↔	Sonstige Exenteration der Orbita, ohne Erhalt der Lidhaut
02.35↔	Ventrikelshunt zum Harnwegssystem	16.59.99↔	Sonstige Exenteration der Orbita, sonstige
02.39↔	Sonstige Operationen zum Einrichten einer Ventrikeldrainage	22.79.00↔	Rekonstruktion einer Nasennebenhöhle, n.n.bez.
02.41.00↔	Spülung und Exploration eines Ventrikelshunts, n.n.bez.	22.79.10↔	Rekonstruktion des Stirnbeins
02.41.10↔	Spülung und Exploration eines Ventrikelshunts, zentraler Teil	22.79.11↔	Rekonstruktion oder Kranialisierung einer Stirnhöhlenwand
02.41.20↔	Spülung und Exploration eines Ventrikelshunts, peripherer Teil	22.79.19↔	Sonstige Rekonstruktion einer Nasennebenhöhle
02.41.99↔	Spülung und Exploration eines Ventrikelshunts, sonstige	25.2x.00↔	Partielle Glossektomie, n.n.bez.
02.42.00↔	Ersetzen eines Ventrikelshunts, n.n.bez.	25.2x.09↔	Partielle Glossektomie, sonstige
02.42.10↔	Ersetzen eines Ventrikelshunts, zentraler Teil	25.2x.10↔	Partielle Glossektomie, transoraler Zugang, n.n.bez.
02.42.20↔	Ersetzen eines Ventrikelshunts, peripherer Teil	25.2x.11↔	Partielle Glossektomie, transoraler Zugang, ohne Rekonstruktion
02.42.99↔	Ersetzen eines Ventrikelshunts, sonstige	25.2x.12↔	Partielle Glossektomie, transoraler Zugang, Rekonstruktion mit lokaler Schleimhaut
02.43↔	Entfernen eines Ventrikelshunts	25.2x.13↔	Partielle Glossektomie, transoraler Zugang, Rekonstruktion mit myokutanem Lappen
02.91↔	Lösung von kortikalen Adhäsionen	25.2x.14↔	Partielle Glossektomie, transoraler Zugang, Rekonstruktion mit freiem mikrovaskulär-anastomosierten Transplantat
02.92↔	Plastische Rekonstruktion am Gehirn	25.2x.19↔	Partielle Glossektomie, transoraler Zugang, mit sonstiger Rekonstruktion
02.93.00↔	Implantation oder Ersetzen der Elektrode(n) eines intrakraniellen Neurostimulators, n.n.bez.	25.2x.20↔	Partielle Glossektomie, transmandibulärer Zugang, n.n.bez.
02.93.10↔	Implantation oder Ersetzen von temporären Mikroelektroden zur monolokulären Ableitung und Stimulation	25.2x.21↔	Partielle Glossektomie, transmandibulärer Zugang, ohne Rekonstruktion
02.93.11↔	Implantation oder Ersetzen von temporären Mikroelektroden zur multilokulären Ableitung und Stimulation	25.2x.22↔	Partielle Glossektomie, transmandibulärer Zugang, Rekonstruktion mit lokaler Schleimhaut
02.93.20↔	Implantation oder Ersetzen von permanenten Mikroelektroden zur monolokulären Ableitung und Stimulation	25.2x.23↔	Partielle Glossektomie, transmandibulärer Zugang, Rekonstruktion mit myokutanem Lappen
02.93.21↔	Implantation oder Ersetzen von permanenten Mikroelektroden zur multilokulären Ableitung und Stimulation	25.2x.24↔	Partielle Glossektomie, transmandibulärer Zugang, Rekonstruktion mit freiem mikrovaskulär-anastomosierten Transplantat
02.93.99↔	Implantation oder Ersetzen der Elektrode(n) eines intrakraniellen Neurostimulators, sonstige	25.2x.29↔	Partielle Glossektomie, transmandibulärer Zugang, mit sonstiger Rekonstruktion
02.99.10↔	Stereotaktische Eingriffe am Liquorsystem	25.2x.30↔	Pelviglossektomie, transoraler Zugang, n.n.bez.
02.99.11↔	Stereotaktische Implantation und Explantation von radioaktivem Material als selbständiger Eingriff	25.2x.31↔	Pelviglossektomie, transoraler Zugang, ohne Rekonstruktion
02.99.12↔	Stereotaktische Implantation von Gewebe an Schädel, Gehirn und Hirnhäuten	25.2x.32↔	Pelviglossektomie, transoraler Zugang, Rekonstruktion mit lokaler Schleimhaut
02.99.13↔	Stereotaktische Instillation von Medikamenten als selbständiger Eingriff	25.2x.33↔	Pelviglossektomie, transoraler Zugang, Rekonstruktion mit myokutanem Lappen
02.99.14↔	Stereotaktische Implantation, Revision oder Wechsel von intrazerebralen Kathetern zur intraventrikulären Infusion		
02.99.20↔	Umwandlung eines Liquorshunts (oder Hirnwasserableitung) in eine Mehrfachableitung		
02.99.29↔	Sonstige Revision und Entfernung von Liquorableitungen		
02.99.30↔	Implantation oder Wechsel einer intrakraniellen Messsonde		
02.99.31↔	Revision (ohne Wechsel) einer intrakraniellen Messsonde		
02.99.40↔	Implantation oder Wechsel einer Neuroprothese		
02.99.41↔	Revision (ohne Wechsel) einer Neuroprothese		
02.99.50↔	Implantation und Entfernung eines Katheter-Ballon-Systems zur intrazerebralen Brachytherapie		
02.99.70↔	Revision (ohne Ersetzen) der Elektroden eines intrakraniellen Neurostimulators, n.n.bez.		

25.2x.34↔	Pelviglossektomie, transoraler Zugang, Rekonstruktion mit freiem mikrovasculär-anastomosierten Transplantat	25.3x.49↔	Vollständige Pelviglossektomie, transmandibularer Zugang, mit sonstiger Rekonstruktion
25.2x.39↔	Pelviglossektomie, transoraler Zugang, mit sonstiger Rekonstruktion	25.3x.50↔	Vollständige Pelviglossomandibulektomie, n.n.bez.
25.2x.40↔	Pelviglossektomie, transmandibularer Zugang, n.n.bez.	25.3x.51↔	Vollständige Pelviglossomandibulektomie, ohne Rekonstruktion
25.2x.41↔	Pelviglossektomie, transmandibularer Zugang, ohne Rekonstruktion	25.3x.52↔	Vollständige Pelviglossomandibulektomie, Rekonstruktion mit lokaler Schleimhaut
25.2x.42↔	Pelviglossektomie, transmandibularer Zugang, Rekonstruktion mit lokaler Schleimhaut	25.3x.53↔	Vollständige Pelviglossomandibulektomie, Rekonstruktion mit myokutanem Lappen
25.2x.43↔	Pelviglossektomie, transmandibularer Zugang, Rekonstruktion mit myokutanem Lappen	25.3x.54↔	Vollständige Pelviglossomandibulektomie, Rekonstruktion mit freiem mikrovasculär-anastomosierten Transplantat
25.2x.44↔	Pelviglossektomie, transmandibularer Zugang, Rekonstruktion mit freiem mikrovasculär-anastomosierten Transplantat	25.3x.59↔	Vollständige Pelviglossomandibulektomie, mit sonstiger Rekonstruktion
25.2x.49↔	Pelviglossektomie, transmandibularer Zugang, mit sonstiger Rekonstruktion	25.4x.00↔	Radikale Glossektomie, n.n.bez.
25.2x.50↔	Pelviglossomandibulektomie, n.n.bez.	25.4x.10↔	Radikale Glossektomie, transoraler Zugang, n.n.bez.
25.2x.51↔	Pelviglossomandibulektomie, ohne Rekonstruktion	25.4x.11↔	Radikale Glossektomie, transoraler Zugang, ohne Rekonstruktion
25.2x.52↔	Pelviglossomandibulektomie, Rekonstruktion mit lokaler Schleimhaut	25.4x.12↔	Radikale Glossektomie, transoraler Zugang, Rekonstruktion mit lokaler Schleimhaut
25.2x.53↔	Pelviglossomandibulektomie, Rekonstruktion mit myokutanem Lappen	25.4x.13↔	Radikale Glossektomie, transoraler Zugang, Rekonstruktion mit myokutanem Lappen
25.2x.54↔	Pelviglossomandibulektomie, Rekonstruktion mit freiem mikrovasculär-anastomosierten Transplantat	25.4x.14↔	Radikale Glossektomie, transoraler Zugang, Rekonstruktion mit freiem mikrovasculär-anastomosierten Transplantat
25.2x.59↔	Pelviglossomandibulektomie, mit sonstiger Rekonstruktion	25.4x.19↔	Radikale Glossektomie, transoraler Zugang, mit sonstiger Rekonstruktion
25.3x.00↔	Vollständige Glossektomie, n.n.bez.	25.4x.20↔	Radikale Glossektomie, transmandibularer Zugang, n.n.bez.
25.3x.09↔	Vollständige Glossektomie, sonstige	25.4x.21↔	Radikale Glossektomie, transmandibularer Zugang, ohne Rekonstruktion
25.3x.10↔	Vollständige Glossektomie, transoraler Zugang, n.n.bez.	25.4x.22↔	Radikale Glossektomie, transmandibularer Zugang, Rekonstruktion mit lokaler Schleimhaut
25.3x.11↔	Vollständige Glossektomie, transoraler Zugang, ohne Rekonstruktion	25.4x.23↔	Radikale Glossektomie, transmandibularer Zugang, Rekonstruktion mit myokutanem Lappen
25.3x.12↔	Vollständige Glossektomie, transoraler Zugang, Rekonstruktion mit lokaler Schleimhaut	25.4x.24↔	Radikale Glossektomie, transmandibularer Zugang, Rekonstruktion mit freiem mikrovasculär-anastomosierten Transplantat
25.3x.13↔	Vollständige Glossektomie, transoraler Zugang, Rekonstruktion mit myokutanem Lappen	25.4x.29↔	Radikale Glossektomie, transmandibularer Zugang, mit sonstiger Rekonstruktion
25.3x.14↔	Vollständige Glossektomie, transoraler Zugang, Rekonstruktion mit freiem mikrovasculär-anastomosierten Transplantat	25.4x.30↔	Radikale Pelviglossektomie, transoraler Zugang, n.n.bez.
25.3x.19↔	Vollständige Glossektomie, transoraler Zugang, mit sonstiger Rekonstruktion	25.4x.31↔	Radikale Pelviglossektomie, transoraler Zugang, ohne Rekonstruktion
25.3x.20↔	Vollständige Glossektomie, transmandibularer Zugang, n.n.bez.	25.4x.32↔	Radikale Pelviglossektomie, transoraler Zugang, Rekonstruktion mit lokaler Schleimhaut
25.3x.21↔	Vollständige Glossektomie, transmandibularer Zugang, ohne Rekonstruktion	25.4x.33↔	Radikale Pelviglossektomie, transoraler Zugang, Rekonstruktion mit myokutanem Lappen
25.3x.22↔	Vollständige Glossektomie, transmandibularer Zugang, Rekonstruktion mit lokaler Schleimhaut	25.4x.34↔	Radikale Pelviglossektomie, transoraler Zugang, Rekonstruktion mit freiem mikrovasculär-anastomosierten Transplantat
25.3x.23↔	Vollständige Glossektomie, transmandibularer Zugang, Rekonstruktion mit myokutanem Lappen	25.4x.39↔	Radikale Pelviglossektomie, transoraler Zugang, mit sonstiger Rekonstruktion
25.3x.24↔	Vollständige Glossektomie, transmandibularer Zugang, Rekonstruktion mit freiem mikrovasculär-anastomosierten Transplantat	25.4x.40↔	Radikale Pelviglossektomie, transmandibularer Zugang, n.n.bez.
25.3x.29↔	Vollständige Glossektomie, transmandibularer Zugang, mit sonstiger Rekonstruktion	25.4x.41↔	Radikale Pelviglossektomie, transmandibularer Zugang, ohne Rekonstruktion
25.3x.30↔	Vollständige Pelviglossektomie, transoraler Zugang, n.n.bez.	25.4x.42↔	Radikale Pelviglossektomie, transmandibularer Zugang, Rekonstruktion mit lokaler Schleimhaut
25.3x.31↔	Vollständige Pelviglossektomie, transoraler Zugang, ohne Rekonstruktion	25.4x.43↔	Radikale Pelviglossektomie, transmandibularer Zugang, Rekonstruktion mit myokutanem Lappen
25.3x.32↔	Vollständige Pelviglossektomie, transoraler Zugang, Rekonstruktion mit lokaler Schleimhaut	25.4x.44↔	Radikale Pelviglossektomie, transmandibularer Zugang, Rekonstruktion mit freiem mikrovasculär-anastomosierten Transplantat
25.3x.33↔	Vollständige Pelviglossektomie, transoraler Zugang, Rekonstruktion mit myokutanem Lappen	25.4x.49↔	Radikale Pelviglossektomie, transmandibularer Zugang, mit sonstiger Rekonstruktion
25.3x.34↔	Vollständige Pelviglossektomie, transoraler Zugang, Rekonstruktion mit freiem mikrovasculär-anastomosierten Transplantat	25.4x.50↔	Radikale Pelviglossomandibulektomie, n.n.bez.
25.3x.39↔	Vollständige Pelviglossektomie, transoraler Zugang, mit sonstiger Rekonstruktion	25.4x.51↔	Radikale Pelviglossomandibulektomie, ohne Rekonstruktion
25.3x.40↔	Vollständige Pelviglossektomie, transmandibularer Zugang, n.n.bez.	25.4x.52↔	Radikale Pelviglossomandibulektomie, Rekonstruktion mit lokaler Schleimhaut
25.3x.41↔	Vollständige Pelviglossektomie, transmandibularer Zugang, ohne Rekonstruktion	25.4x.53↔	Radikale Pelviglossomandibulektomie, Rekonstruktion mit myokutanem Lappen
25.3x.42↔	Vollständige Pelviglossektomie, transmandibularer Zugang, Rekonstruktion mit lokaler Schleimhaut	25.4x.54↔	Radikale Pelviglossomandibulektomie, Rekonstruktion mit freiem mikrovasculär-anastomosierten Transplantat
25.3x.43↔	Vollständige Pelviglossektomie, transmandibularer Zugang, Rekonstruktion mit myokutanem Lappen	25.4x.59↔	Radikale Pelviglossomandibulektomie, mit sonstiger Rekonstruktion
25.3x.44↔	Vollständige Pelviglossektomie, transmandibularer Zugang, Rekonstruktion mit freiem mikrovasculär-anastomosierten Transplantat	25.4x.99↔	Radikale Glossektomie, sonstige.
		25.59.11↔	Reduktionsplastik der Zunge

27.32.00↔	Ausgedehnte Exzision oder Destruktion von Läsion oder Gewebe am knöchernen Gaumen, n.n.bez.	76.39.11↔	Partielle Ostektomie an anderen Gesichtsschädelknochen, Rekonstruktion von Weich- und Hartgewebe
27.32.10↔	Totale transorale Exstirpation von Läsion oder Gewebe am knöchernen Gaumen	76.39.19↔	Partielle Ostektomie an anderen Gesichtsschädelknochen, sonstige Rekonstruktion
27.32.11↔	Radikale transmandibuläre Exzision [En-bloc-Resektion] von Läsion oder Gewebe am knöchernen Gaumen	76.39.99↔	Partielle Ostektomie an anderen Gesichtsschädelknochen, sonstige
27.32.12↔	Radikale transfazial Exzision [En-bloc-Resektion] von Läsion oder Gewebe am knöchernen Gaumen	76.41.00↔	Totale Mandibulektomie mit gleichzeitiger Rekonstruktion, n.n.bez.
27.32.99↔	Ausgedehnte Exzision oder Destruktion von Läsion oder Gewebe am knöchernen Gaumen, sonstige	76.41.10↔	Totale Mandibulektomie mit gleichzeitiger Rekonstruktion, Rekonstruktion mit mikrovaskulär-anastomosiertem Transplantat
27.56.10↔	Kleinflächiges Spalthauttransplantat an Lippe und Mund	76.41.99↔	Totale Mandibulektomie mit gleichzeitiger Rekonstruktion, sonstige
27.56.20↔	Großflächiges Spalthauttransplantat an Lippe und Mund	76.42↔	Sonstige totale Mandibulektomie
27.56.30↔	Kleinflächige heterologe Hauttransplantation an die Lippe	76.43.00↔	Sonstige Rekonstruktion der Mandibula, n.n.bez.
27.56.40↔	Grossflächig heterologe Hauttransplantation an die Lippe	76.43.10↔	Sonstige Rekonstruktion der Mandibula mit mikrovaskulär-anastomosiertem Transplantat
27.56.50↔	Kleinflächige homologe Hauttransplantation an die Lippe	76.43.11↔	Plastische Rekonstruktion einfacher Defekte der Mandibula durch CAD-Implantat
27.56.60↔	Grossflächig homologe Hauttransplantation an die Lippe	76.43.12↔	Plastische Rekonstruktion großer oder komplexer Defekte der Mandibula durch CAD-Implantat
27.56.99↔	Sonstiges Hauttransplantat an Lippe und Mund, sonstige	76.43.99↔	Sonstige Rekonstruktion der Mandibula, sonstige
27.57.10↔	Anbringen eines freien mikrovaskulär-anastomosierten Transplantats an Lippe und Mund	76.44.00↔	Totale Ostektomie an anderen Gesichtsschädelknochen mit gleichzeitiger Rekonstruktion, n.n.bez.
27.57.11↔	Anbringen eines gestielten Fernlappens an Lippe und Mund	76.44.10↔	Totale Ostektomie an anderen Gesichtsschädelknochen, Rekonstruktion mit mikrovaskulär-anastomosiertem Transplantat
27.57.99↔	Anbringen eines gestielten oder freien Lappens an Lippe und Mund, sonstige	76.44.11↔	Totale Ostektomie an anderen Gesichtsschädelknochen, Rekonstruktion mit nicht vaskularisiertem Transplantat
27.59.40↔	Sonstige plastische Rekonstruktion an Lippe und Mund mit freiem mikrovaskulär-anastomosiertem Transplantat	76.44.19↔	Totale Ostektomie an anderen Gesichtsschädelknochen mit sonstiger Rekonstruktion
29.33.00↔	(Partielle) Pharyngektomie, n.n.bez.	76.44.99↔	Totale Ostektomie an anderen Gesichtsschädelknochen mit gleichzeitiger Rekonstruktion, sonstige
29.33.10↔	Partielle Pharyngektomie, ohne Rekonstruktion	76.45↔	Sonstige totale Ostektomie an anderen Gesichtsschädelknochen
29.33.11↔	Partielle Pharyngektomie, Rekonstruktion mit gestieltem regionalen oder Fernlappen	76.46.00↔	Sonstige Rekonstruktion an anderen Gesichtsschädelknochen, n.n.bez.
29.33.12↔	Partielle Pharyngektomie, Rekonstruktion mit freiem mikrovaskulär-anastomosierten Transplantat	76.46.10↔	Sonstige Rekonstruktion an anderen Gesichtsschädelknochen mit mikrovaskulär-anastomosiertem Transplantat
29.33.20↔	Totale Pharyngektomie, Rekonstruktion mit gestieltem regionalen oder Fernlappen	76.46.99↔	Sonstige Rekonstruktion an anderen Gesichtsschädelknochen, sonstige
29.33.21↔	Totale Pharyngektomie, Rekonstruktion mit freiem mikrovaskulär-anastomosierten Transplantat, freiem Darmtransplantat oder Magenhochzug	76.5x.00↔	Temporomandibuläre Arthroplastik, n.n.bez.
29.33.99↔	(Partielle) Pharyngektomie, sonstige	76.5x.10↔	Kondylektomie am Kiefergelenk mit Rekonstruktion
29.4x.00↔	Plastische Rekonstruktion am Pharynx, n.n.bez.	76.5x.19↔	Sonstige Kondylektomie am Kiefergelenk
29.4x.10↔	Plastische Rekonstruktion am Pharynx, mit lokaler Schleimhaut oder freiem Hautlappen	76.5x.20↔	Diskoplastik am Kiefergelenk mit Rekonstruktion
29.4x.11↔	Plastische Rekonstruktion am Pharynx, mit gestieltem myokutanen Lappen	76.5x.29↔	Sonstige Diskoplastik am Kiefergelenk
29.4x.12↔	Plastische Rekonstruktion am Pharynx, mit mikrovaskulär anastomosiertem Transplantat, Darmtransplantat oder Magenhochzug	76.5x.30↔	Exstirpation des Discus articularis am Kiefergelenk mit Rekonstruktion
29.4x.99↔	Plastische Rekonstruktion am Pharynx, sonstige	76.5x.39↔	Sonstige Exstirpation des Discus articularis am Kiefergelenk
30.1x.00↔	Hemilaryngektomie, n.n.bez.	76.5x.40↔	Resektion am Tuberculum articulare des Kiefergelenks
30.1x.10↔	Hemilaryngektomie, supraglottisch horizontal	76.5x.41↔	Plastische Rekonstruktion am Kiefergelenk
30.1x.11↔	Hemilaryngektomie, supraglottisch mit Zungengrundresektion	76.5x.42↔	Gelenkstabilisierung (bewegungseinschränkend) des Kiefergelenks
30.1x.99↔	Hemilaryngektomie, sonstige	76.5x.50↔	Arthroskopische Entfernung eines freien Gelenkkörpers am Kiefergelenk
31.61↔	Naht einer Rissverletzung am Larynx	76.5x.59↔	Sonstige Entfernung eines freien Gelenkkörpers am Kiefergelenk
31.62↔	Verschluss einer Larynxfistel	76.5x.60↔	Implantation einer Endoprothese am Kiefergelenk
31.63↔	Revision einer Laryngostomie	76.5x.61↔	Wechsel einer Endoprothese am Kiefergelenk
31.64↔	Versorgung einer Larynxfraktur	76.5x.70↔	Implantation einer Totalendoprothese am Kiefergelenk mit vorgefertigten Komponenten (L)
31.71↔	Naht einer Rissverletzung an der Trachea	76.5x.71↔	Implantation einer Totalendoprothese am Kiefergelenk mit CAD-CAM gefertigten Komponenten (L)
31.73↔	Verschluss einer anderen trachealen Fistel	76.5x.90↔	Sonstige temporomandibuläre Arthroplastik oder Diskoplastik am Kiefergelenk
38.01↔	Inzision von intrakraniellen Gefäßen	76.5x.99↔	Temporomandibuläre Arthroplastik, sonstige
38.31↔	Resektion von intrakraniellen Gefäßen mit Anastomose	76.63.00↔	Osteoplastik [Osteotomie] am Corpus mandibulae, n.n.bez.
38.61↔	Sonstige Exzision von intrakraniellen Gefäßen	76.63.10↔	Osteoplastik [Osteotomie] im seitlichen Alveolarkambereich oder mit frontaler Kontinuitätsdurchtrennung der Mandibula ohne Distraction
38.81↔	Sonstiger chirurgischer Verschluss von intrakraniellen Gefäßen	76.63.11↔	Osteoplastik [Osteotomie] im frontalen Alveolarkambereich oder mit Kontinuitätsdurchtrennung am horizontalen Mandibulaast ohne Distraction
76.01↔	Sequestrektomie an Gesichtsschädelknochen	76.63.12↔	Osteoplastik [Osteotomie] zur Kinnverlagerung ohne Distraction
76.31.00↔	Partielle Mandibulektomie, n.n.bez.		
76.31.10↔	Partielle Mandibulektomie ohne Rekonstruktion		
76.31.20↔	Partielle Mandibulektomie, Rekonstruktion mit mikrovaskulär-anastomosiertem Transplantat		
76.31.21↔	Partielle Mandibulektomie, mit Kontinuitätsdurchtrennung und alloplastischer Rekonstruktion		
76.31.29↔	Partielle Mandibulektomie mit sonstiger Rekonstruktion		
76.31.99↔	Partielle Mandibulektomie, sonstige		
76.39.00↔	Partielle Ostektomie an anderen Gesichtsschädelknochen, n.n.bez.		
76.39.10↔	Partielle Ostektomie an anderen Gesichtsschädelknochen, Rekonstruktion mit mikrovaskulär-anastomosiertem Transplantat		

76.63.20↔	Verlagerung des Alveolarfortsatzes durch horizontale Distraction nach Osteotomie	86.74.36↔	Kleinflächige Transpositionsplastik an der Leisten- und Genitalregion
76.63.21↔	Verlagerung der Mandibula durch Distraction nach Osteotomie im horizontalen Mandibulaast	86.74.37↔	Kleinflächige Transpositionsplastik am Gesäß
76.63.99↔	Osteoplastik [Osteotomie] am Corpus mandibulae, sonstige	86.74.38↔	Kleinflächige Transpositionsplastik an Oberschenkel und Unterschenkel
76.67↔	Reduktionsgenioplastik	86.74.39↔	Kleinflächige Transpositionsplastik, an andere Lokalisationen
76.68↔	Augmentationsgenioplastik	86.74.3a↔	Kleinflächige Transpositionsplastik am Fuß
76.69.00↔	Sonstige plastische Rekonstruktion an Gesichtsschädelknochen, n.n.bez.	86.74.40↔	Kleinflächige Insellappenplastik am Kopf (außer Lippe und Mund)
76.69.10↔	Osteotomie zur Verlagerung des Mittelgesichtes in der Le-Fort-II- oder Le-Fort-III-Ebene ohne Distraction	86.74.41↔	Kleinflächige Insellappenplastik am Hals
76.69.20↔	Osteotomie zur Verlagerung des Mittelgesichtes in der Le-Fort-II-Ebene mit Distraction	86.74.42↔	Kleinflächige Insellappenplastik an Schulter und Oberarm
76.69.21↔	Osteotomie zur Verlagerung des Mittelgesichtes in der Le-Fort-II-Ebene, kombiniert mit anderer Osteotomie mit Distraction	86.74.43↔	Kleinflächige Insellappenplastik am Unterarm
76.69.30↔	Osteotomie zur Verlagerung des Mittelgesichtes in der Le-Fort-III-Ebene mit Distraction	86.74.44↔	Kleinflächige Insellappenplastik an Brustwand und Rücken
76.69.40↔	Osteotomie zur Verlagerung des Mittelgesichtes in der Le-Fort-III-Ebene, kombiniert mit Le-Fort-I-Ebene mit Distraction	86.74.45↔	Kleinflächige Insellappenplastik an der Bauchregion
76.69.90↔	Sonstige Osteotomie zur Verlagerung des Mittelgesichtes	86.74.46↔	Kleinflächige Insellappenplastik an der Leisten- und Genitalregion
76.69.99↔	Sonstige plastische Rekonstruktion an Gesichtsschädelknochen, sonstige	86.74.47↔	Kleinflächige Insellappenplastik am Gesäß
76.91.00↔	Knochentransplantat an Gesichtsschädelknochen, n.n.bez.	86.74.48↔	Kleinflächige Insellappenplastik an Oberschenkel und Unterschenkel
76.91.10↔	Transplantat an Gesichtsschädelknochen	86.74.49↔	Kleinflächige Insellappenplastik, an andere Lokalisationen
76.91.11↔	Knochentransplantat an Gesichtsschädelknochen, gefäßgestielt	86.74.4a↔	Kleinflächige Insellappenplastik am Fuß
76.91.99↔	Knochentransplantat an Gesichtsschädelknochen, sonstige	86.74.99↔	Anbringen von gestieltem oder freiem Lappen an andere Lokalisationen, sonstige
76.92.20↔	Einsetzen von Schädelknochenplatte (CAD) an Gesichtsschädel ohne Beteiligung des Hirnschädels (bis zu 2 Regionen)	86.76.10↔	Großflächige Dehnungsplastik am Kopf (außer Lippe und Mund)
76.92.21↔	Einsetzen von Schädelknochenplatte (CAD) an Gesichtsschädel ohne Beteiligung des Hirnschädels (ab 3 Regionen)	86.76.11↔	Großflächige Dehnungsplastik am Hals
76.92.29↔	Einsetzen von Schädelknochenplatte (CAD) an Gesichtsschädel ohne Beteiligung des Hirnschädels, sonstige	86.76.12↔	Großflächige Dehnungsplastik an Schulter und Oberarm
76.92.30↔	Plastische Rekonstruktion einfacher Defekte der Maxilla durch CAD-Implantat	86.76.13↔	Großflächige Dehnungsplastik am Unterarm
76.92.31↔	Plastische Rekonstruktion grosser oder komplexer Defekte der Maxilla durch CAD-Implantat	86.76.14↔	Großflächige Dehnungsplastik an Brustwand und Rücken
86.74.10↔	Kleinflächige Dehnungsplastik am Kopf (außer Lippe und Mund)	86.76.15↔	Großflächige Dehnungsplastik an der Bauchregion
86.74.11↔	Kleinflächige Dehnungsplastik am Hals	86.76.16↔	Großflächige Dehnungsplastik an der Leisten- und Genitalregion
86.74.12↔	Kleinflächige Dehnungsplastik an Schulter und Oberarm	86.76.17↔	Großflächige Dehnungsplastik am Gesäß
86.74.13↔	Kleinflächige Dehnungsplastik am Unterarm	86.76.19↔	Großflächige Dehnungsplastik, an andere Lokalisationen
86.74.14↔	Kleinflächige Dehnungsplastik an Brustwand und Rücken	86.76.1a↔	Großflächige Dehnungsplastik an Oberschenkel und Unterschenkel
86.74.15↔	Kleinflächige Dehnungsplastik an der Bauchregion	86.76.1b↔	Großflächige Dehnungsplastik am Fuß
86.74.16↔	Kleinflächige Dehnungsplastik an der Leisten- und Genitalregion	86.76.20↔	Großflächige Verschiebe-Rotationsplastik am Kopf (außer Lippe und Mund)
86.74.17↔	Kleinflächige Dehnungsplastik am Gesäß	86.76.21↔	Großflächige Verschiebe-Rotationsplastik am Hals
86.74.18↔	Kleinflächige Dehnungsplastik an Oberschenkel und Unterschenkel	86.76.22↔	Großflächige Verschiebe-Rotationsplastik an Schulter und Oberarm
86.74.19↔	Kleinflächige Dehnungsplastik, an andere Lokalisationen	86.76.23↔	Großflächige Verschiebe-Rotationsplastik am Unterarm
86.74.1a↔	Kleinflächige Dehnungsplastik am Fuß	86.76.24↔	Großflächige Verschiebe-Rotationsplastik an Brustwand und Rücken
86.74.20↔	Kleinflächige Verschiebe-Rotationsplastik am Kopf (außer Lippe und Mund)	86.76.25↔	Großflächige Verschiebe-Rotationsplastik an der Bauchregion
86.74.21↔	Kleinflächige Verschiebe-Rotationsplastik am Hals	86.76.26↔	Großflächige Verschiebe-Rotationsplastik an der Leisten- und Genitalregion
86.74.22↔	Kleinflächige Verschiebe-Rotationsplastik an Schulter und Oberarm	86.76.27↔	Großflächige Verschiebe-Rotationsplastik am Gesäß
86.74.23↔	Kleinflächige Verschiebe-Rotationsplastik am Unterarm	86.76.28↔	Großflächige Verschiebe-Rotationsplastik an Oberschenkel und Unterschenkel
86.74.25↔	Kleinflächige Verschiebe-Rotationsplastik an Brustwand und Rücken	86.76.29↔	Großflächige Verschiebe-Rotationsplastik an andere Lokalisation
86.74.26↔	Kleinflächige Verschiebe-Rotationsplastik an der Bauchregion	86.76.2a↔	Großflächige Verschiebe-Rotationsplastik am Fuß
86.74.27↔	Kleinflächige Verschiebe-Rotationsplastik an der Leisten- und Genitalregion	86.76.30↔	Großflächige Transpositionsplastik am Kopf (außer Lippe und Mund)
86.74.28↔	Kleinflächige Verschiebe-Rotationsplastik am Gesäß	86.76.31↔	Großflächige Transpositionsplastik am Hals
86.74.29↔	Kleinflächige Verschiebe-Rotationsplastik, an andere Lokalisationen	86.76.32↔	Großflächige Transpositionsplastik an Schulter und Oberarm
86.74.2a↔	Kleinflächige Verschiebe-Rotationsplastik an Oberschenkel und Unterschenkel	86.76.33↔	Großflächige Transpositionsplastik am Unterarm
86.74.2b↔	Kleinflächige Verschiebe-Rotationsplastik am Fuß	86.76.34↔	Großflächige Transpositionsplastik an Brustwand und Rücken
86.74.30↔	Kleinflächige Transpositionsplastik am Kopf (außer Lippe und Mund)	86.76.35↔	Großflächige Transpositionsplastik an der Bauchregion
86.74.31↔	Kleinflächige Transpositionsplastik am Hals	86.76.36↔	Großflächige Transpositionsplastik an der Leisten- und Genitalregion
86.74.32↔	Kleinflächige Transpositionsplastik an Schulter und Oberarm	86.76.37↔	Großflächige Transpositionsplastik am Gesäß
86.74.33↔	Kleinflächige Transpositionsplastik am Unterarm	86.76.38↔	Großflächige Transpositionsplastik an Oberschenkel und Unterschenkel
86.74.34↔	Kleinflächige Transpositionsplastik an Brustwand und Rücken	86.76.39↔	Großflächige Transpositionsplastik an andere Lokalisation
86.74.35↔	Kleinflächige Transpositionsplastik an der Bauchregion	86.76.3a↔	Großflächige Transpositionsplastik am Fuß
		86.76.40↔	Großflächige Insellappenplastik am Kopf (außer Lippe und Mund)
		86.76.41↔	Großflächige Insellappenplastik am Hals
		86.76.42↔	Großflächige Insellappenplastik an Schulter und Oberarm
		86.76.43↔	Großflächige Insellappenplastik am Unterarm

- 86.76.44↔ Großflächige Insellappenplastik an Brustwand und Rücken
 86.76.45↔ Großflächige Insellappenplastik an der Bauchregion
 86.76.46↔ Großflächige Insellappenplastik an der Leisten- und Genitalregion
 86.76.47↔ Großflächige Insellappenplastik am Gesäß
 86.76.48↔ Großflächige Insellappenplastik an Oberschenkel und Unterschenkel
 86.76.49↔ Großflächige Insellappenplastik, an andere Lokalisationen
 86.76.4a↔ Großflächige Insellappenplastik am Fuß
 86.76.99↔ Anbringen von gestieltem oder freiem Lappen an andere Lokalisationen, großflächig, sonstige
 86.77.10↔ Sonstige lokale Lappenplastik am Kopf (außer Lippe und Mund)
 86.77.11↔ Sonstige lokale Lappenplastik am Hals
 86.77.12↔ Sonstige lokale Lappenplastik an Schulter und Oberarm
 86.77.13↔ Sonstige lokale Lappenplastik am Unterarm
 86.77.14↔ Sonstige lokale Lappenplastik an Brustwand und Rücken
 86.77.15↔ Sonstige lokale Lappenplastik an der Bauchregion
 86.77.16↔ Sonstige lokale Lappenplastik an der Leisten- und Genitalregion
 86.77.17↔ Sonstige lokale Lappenplastik am Gesäß
 86.77.18↔ Sonstige lokale Lappenplastik an Oberschenkel und Unterschenkel
 86.77.19↔ Sonstige lokale Lappenplastik, an andere Lokalisationen
 86.77.1a↔ Sonstige lokale Lappenplastik am Fuß
 86.77.99↔ Anbringen von sonstiger lokaler Lappenplastik, sonstige
 86.78.10↔ Anbringen von freiem Lappen mit mikrovasculärer Anastomosierung am Kopf (außer Lippe und Mund)
 86.78.11↔ Anbringen von freiem Lappen mit mikrovasculärer Anastomosierung am Hals
 86.78.12↔ Anbringen von freiem Lappen mit mikrovasculärer Anastomosierung an Schulter und Oberarm
 86.78.13↔ Anbringen von freiem Lappen mit mikrovasculärer Anastomosierung am Unterarm
 86.78.14↔ Anbringen von freiem Lappen mit mikrovasculärer Anastomosierung an Brustwand und Rücken
 86.78.15↔ Anbringen von freiem Lappen mit mikrovasculärer Anastomosierung an Bauchregion
 86.78.16↔ Anbringen von freiem Lappen mit mikrovasculärer Anastomosierung an der Leisten- und Genitalregion
 86.78.17↔ Anbringen von freiem Lappen mit mikrovasculärer Anastomosierung am Gesäß
 86.78.18↔ Anbringen von freiem Lappen mit mikrovasculärer Anastomosierung an der unteren Extremität
 86.78.19↔ Anbringen von freiem Lappen mit mikrovasculärer Anastomosierung an andere Lokalisation
 86.78.20↔ Anbringen von gestieltem regionalem Lappen oder gestieltem Fernlappen am Kopf (außer Lippe und Mund)
 86.78.21↔ Anbringen von gestieltem regionalem Lappen oder gestieltem Fernlappen am Hals
 86.78.22↔ Anbringen von gestieltem regionalem Lappen oder gestieltem Fernlappen an Schulter und Oberarm
 86.78.23↔ Anbringen von gestieltem regionalem Lappen oder gestieltem Fernlappen am Unterarm
 86.78.24↔ Anbringen von gestieltem regionalem Lappen oder gestieltem Fernlappen an Brustwand und Rücken
 86.78.25↔ Anbringen von gestieltem regionalem Lappen oder gestieltem Fernlappen an die Bauchregion
 86.78.26↔ Anbringen von gestieltem regionalem Lappen oder gestieltem Fernlappen an der Leisten- und Genitalregion
 86.78.27↔ Anbringen von gestieltem regionalem Lappen oder gestieltem Fernlappen am Gesäß
 86.78.28↔ Anbringen von gestieltem regionalem Lappen oder gestieltem Fernlappen an der unteren Extremität
 86.78.29↔ Anbringen von gestieltem regionalem Lappen oder gestieltem Fernlappen an andere Lokalisation
 86.78.30↔ Kombinierte plastische Eingriffe an Haut und Unterhaut des Kopfes (außer Lippe und Mund)
 86.78.31↔ Kombinierte plastische Eingriffe an Haut und Unterhaut des Halses
 86.78.32↔ Kombinierte plastische Eingriffe an Haut und Unterhaut von Schulter und Oberarm
 86.78.33↔ Kombinierte plastische Eingriffe an Haut und Unterhaut des Unterarmes
 86.78.34↔ Kombinierte plastische Eingriffe an Haut und Unterhaut von Brustwand und Rücken
 86.78.35↔ Kombinierte plastische Eingriffe an Haut und Unterhaut von Bauchregion
 86.78.36↔ Kombinierte plastische Eingriffe an Haut und Unterhaut der Leisten- und Genitalregion
 86.78.37↔ Kombinierte plastische Eingriffe an Haut und Unterhaut des Gesäßes
 86.78.38↔ Kombinierte plastische Eingriffe an Haut und Unterhaut der unteren Extremität
 86.78.39↔ Kombinierte plastische Eingriffe an Haut und Unterhaut anderer Lokalisation
 86.78.40↔ Anbringen von sonstigem gestielten oder freien Lappen am Kopf (außer Lippe und Mund)
 86.78.41↔ Anbringen von sonstigem gestielten oder freien Lappen am Hals
 86.78.42↔ Anbringen von sonstigem gestielten oder freien Lappen an Schulter und Oberarm
 86.78.43↔ Anbringen von sonstigem gestielten oder freien Lappen am Unterarm
 86.78.44↔ Anbringen von sonstigem gestielten oder freien Lappen an Brustwand und Rücken
 86.78.45↔ Anbringen von sonstigem gestielten oder freien Lappen an die Bauchregion
 86.78.46↔ Anbringen von sonstigem gestielten oder freien Lappen an der Leisten- und Genitalregion
 86.78.47↔ Anbringen von sonstigem gestielten oder freien Lappen am Gesäß
 86.78.48↔ Anbringen von sonstigem gestielten oder freien Lappen an der unteren Extremität
 86.78.49↔ Anbringen von sonstigem gestielten oder freien Lappen an andere Lokalisation

Prozedur D25-3

- 92.20↔ Infusion von flüssigem Radioisotop
 92.21.00↔ Oberflächenstrahlentherapie: n.n.bez.
 92.21.01↔ Oberflächenstrahlentherapie: Bis zu 2 Bestrahlungsfeldern
 92.21.02↔ Oberflächenstrahlentherapie: Mehr als 2 Bestrahlungsfelder
 92.22.00↔ Orthovoltstrahlentherapie: n.n.bez. Orthovoltstrahlentherapie: n.n.bez.
 92.22.01↔ Orthovoltstrahlentherapie: Bis zu 2 Bestrahlungsfeldern
 92.22.02↔ Orthovoltstrahlentherapie: Mehr als 2 Bestrahlungsfelder
 92.22.11↔ Intraoperative Röntgenstrahlentherapie, bis 300 kV
 92.22.12↔ Intraoperative Röntgenstrahlentherapie, 300 kV - < 1 MV
 92.22.19↔ Intraoperative Röntgenstrahlentherapie, sonstige
 92.23.00↔ Hochvoltstrahlentherapie, n.n.bez.
 92.23.01↔ Telekobaltgerät bis zu 2 Bestrahlungsfelder
 92.23.02↔ Telekobaltgerät 3 bis 4 Bestrahlungsfelder
 92.23.03↔ Telekobaltgerät mehr als 4 Bestrahlungsfelder oder 3D-geplante Bestrahlung
 92.23.08↔ Hochvoltstrahlentherapie: andere Isotope
 92.23.09↔ Telekobaltgerät, Sonstige
 92.24.00↔ Teleradiotherapie mit Photonen, Linearbeschleuniger, n.n.bez.
 92.24.01↔ Teleradiotherapie mit Photonen, Linearbeschleuniger, Großfeldbestrahlung
 92.24.02↔ Teleradiotherapie mit Photonen, Linearbeschleuniger, Halbkörperbestrahlung
 92.24.03↔ Teleradiotherapie mit Photonen, Linearbeschleuniger, Ganzkörperbestrahlung
 92.24.04↔ Teleradiotherapie mit Photonen, Linearbeschleuniger, Intraoperative Strahlentherapie
 92.24.09↔ Teleradiotherapie mit Photonen, Linearbeschleuniger, sonstige
 92.24.11↔ Teleradiotherapie mit Photonen, Linearbeschleuniger, bis zu 2 Bestrahlungsfelder: Mit bildgestützter Einstellung
 92.24.12↔ Teleradiotherapie mit Photonen, Linearbeschleuniger, mehr als 2 Bestrahlungsfelder: Mit bildgestützter Einstellung

92.24.13↔	Teleradiotherapie mit Photonen, Linearbeschleuniger, 3D-geplante Bestrahlung: Mit bildgestützter Einstellung	92.27.22↔	Implantation oder Einsetzen radioaktiver Elemente (Brachytherapie mit umschlossenen Radionukliden), intrakavitär
92.24.14↔	Teleradiotherapie mit Photonen, Linearbeschleuniger, intensitätsmodulierte Radiotherapie: Mit bildgestützter Einstellung	92.27.23↔	Implantation oder Einsetzen radioaktiver Elemente (Brachytherapie mit umschlossenen Radionukliden), intraluminal
92.24.21↔	Teleradiotherapie mit Photonen, Linearbeschleuniger, bis zu 2 Bestrahlungsfelder: Ohne bildgestützte Einstellung	92.27.30↔	Implantation oder Einsetzen radioaktiver Elemente (Brachytherapie mit umschlossenen Radionukliden), Gefäss n.n.bez.
92.24.22↔	Teleradiotherapie mit Photonen, Linearbeschleuniger, mehr als 2 Bestrahlungsfelder: Ohne bildgestützte Einstellung	92.27.31↔	Implantation oder Einsetzen radioaktiver Elemente (Brachytherapie mit umschlossenen Radionukliden), Koronargefäss
92.24.23↔	Teleradiotherapie mit Photonen, Linearbeschleuniger, 3D-geplante Bestrahlung: Ohne bildgestützte Einstellung	92.27.39↔	Implantation oder Einsetzen radioaktiver Elemente (Brachytherapie mit umschlossenen Radionukliden), sonstiges Gefäss
92.24.24↔	Teleradiotherapie mit Photonen, Linearbeschleuniger, intensitätsmodulierte Radiotherapie: Ohne bildgestützte Einstellung	92.27.40↔	Implantation oder Einsetzen radioaktiver Elemente (Brachytherapie mit umschlossenen Radionukliden), intraoperativ
92.24.30↔	Teleradiotherapie mit Photonen: hochkomplexe Radiotherapie mit spezialisierter Ausstattung	92.27.70↔	Radioaktive Moulagen, n.n.bez.
92.25.00↔	Teleradiotherapie mit Elektronen, Linearbeschleuniger, n.n.bez.	92.27.71↔	Radioaktive Moulagen: Konstruktion und Applikation von oberflächlichen radioaktiven Moulagen
92.25.01↔	Teleradiotherapie mit Elektronen, Linearbeschleuniger, Großfeldbestrahlung	92.27.72↔	Radioaktive Moulagen: Konstruktion und Applikation von nicht auf der Körperoberfläche verwendeten Applikatoren
92.25.02↔	Teleradiotherapie mit Elektronen, Linearbeschleuniger, Halbkörperbestrahlung	92.27.73↔	Radioaktive Moulagen: Konstruktion und Applikation von Augenapplikatoren
92.25.03↔	Teleradiotherapie mit Elektronen, Linearbeschleuniger, Ganzkörperbestrahlung	92.27.79↔	Radioaktive Moulagen, sonstige
92.25.04↔	Teleradiotherapie mit Elektronen, Linearbeschleuniger, Intraoperative Strahlentherapie	92.28.00↔	Injektion oder Instillation von Radioisotopen, n.n.bez.
92.25.09↔	Teleradiotherapie mit Elektronen, Linearbeschleuniger, sonstige	92.28.01↔	Instillation von offenen Radionukliden in Gelenke
92.25.11↔	Teleradiotherapie mit Elektronen, Linearbeschleuniger, mit bildgestützte Einstellung	92.28.02↔	Radiojodtherapie: Radiojodtherapie bis 1,2 GBq I-131: Ohne Gabe von rekombinantem Thyreotropin (rh-TSH)
92.25.12↔	Teleradiotherapie mit Elektronen, Linearbeschleuniger, bis zu 2 Bestrahlungsfelder, mit bildgestützte Einstellung	92.28.03↔	Radiojodtherapie: Radiojodtherapie bis 1,2 GBq I-131: Mit Gabe von rekombinantem Thyreotropin (rh-TSH)
92.25.13↔	Teleradiotherapie mit Elektronen, Linearbeschleuniger, mehr als 2 Bestrahlungsfelder, mit bildgestützter Einstellung	92.28.04↔	Radiojodtherapie: Radiojodtherapie über 1,2 bis unter 5 GBq I-131: Ohne Gabe von rekombinantem Thyreotropin (rh-TSH)
92.25.14↔	Teleradiotherapie mit Elektronen, Linearbeschleuniger, 3D-geplante Bestrahlung, mit bildgestützter Einstellung	92.28.05↔	Radiojodtherapie: Radiojodtherapie über 1,2 bis unter 5 GBq I-131: Mit Gabe von rekombinantem Thyreotropin (rh-TSH)
92.25.15↔	Teleradiotherapie mit Elektronen, Linearbeschleuniger, intensitätsmodulierte Radiotherapie, mit bildgestützter Einstellung	92.28.06↔	Radiojodtherapie: Radiojodtherapie mit 5 und mehr GBq I-131: Ohne Gabe von rekombinantem Thyreotropin (rh-TSH)
92.25.21↔	Teleradiotherapie mit Elektronen, Linearbeschleuniger, bis zu 2 Bestrahlungsfelder, ohne bildgestützte Einstellung	92.28.07↔	Radiojodtherapie: Radiojodtherapie mit 5 und mehr GBq I-131: Mit Gabe von rekombinantem Thyreotropin (rh-TSH)
92.25.22↔	Teleradiotherapie mit Elektronen, Linearbeschleuniger, mehr als 2 Bestrahlungsfelder, ohne bildgestützte Einstellung	92.28.11↔	Therapie mit offenen Radionukliden bei Knochenmetastasen
92.25.23↔	Teleradiotherapie mit Elektronen, Linearbeschleuniger, 3D-geplante Bestrahlung, ohne bildgestützte Einstellung	92.28.12↔	Intravenöse palliative Schmerztherapie mit offenen Radionukliden bei Knochenmetastasen
92.25.24↔	Teleradiotherapie mit Elektronen, Linearbeschleuniger, intensitätsmodulierte Radiotherapie, ohne bildgestützte Einstellung	92.28.13↔	Radiorezeptorthherapie mit DOTA-konjugierten Somatostatin-Analoga
92.26.00↔	Teleradiotherapie mit anderen Partikelstrahlen, n.n.bez.	92.28.20↔	Radioimmuntherapie mit 90Y-Ibritumomab-Tiuxetan, parenteral
92.26.10↔	Protonentherapie, bis zu 2 Bestrahlungsfelder, ohne bildgestützte Einstellung	92.28.21↔	Gabe von Jod-131-MIBG (Metajodbenzylguanidin) parenteral
92.26.11↔	Protonentherapie, bis zu 2 Bestrahlungsfelder, mit bildgestützter Einstellung	92.28.31↔	Selektive intravaskuläre Radiochemoembolisation mit I-131-Lipiodol
92.26.20↔	Protonentherapie, mehr als 2 Bestrahlungsfelder, ohne bildgestützte Einstellung	92.28.32↔	Selektive intravaskuläre Radionuklidtherapie (SIRT) durch Embolisation von Yttrium-90-markierten Mikrosphären
92.26.21↔	Protonentherapie, mehr als 2 Bestrahlungsfelder, mit bildgestützter Einstellung	92.28.33↔	Endovaskuläre Brachytherapie mit Rhenium-188
92.26.99↔	Teleradiotherapie mit anderen Partikelstrahlen, sonstige	92.29.00↔	Brachytherapie mit umschlossenen Radionukliden, n.n. bez.
92.27.00↔	Implantation oder Einsetzen radioaktiver Elemente (Brachytherapie mit umschlossenen Radionukliden), Körperoberfläche, sonstiger oder n.n.bez. Applikationsort	92.29.09↔	Brachytherapie mit umschlossenen Radionukliden, sonstige
92.27.10↔	Implantation oder Einsetzen radioaktiver Elemente (Brachytherapie mit umschlossenen Radionukliden), weibliche Geschlechtsorgane, n.n.bez.	92.29.11↔	Interstitielle Brachytherapie mit Implantation von entfernbaren Strahlern in einer Ebene, niedrige Dosisleistung
92.27.11↔	Implantation oder Einsetzen radioaktiver Elemente (Brachytherapie mit umschlossenen Radionukliden), intrauterin	92.29.12↔	Interstitielle Brachytherapie mit Implantation von entfernbaren Strahlern in einer Ebene, gepulste Dosisleistung (Pulsed dose rate)
92.27.12↔	Implantation oder Einsetzen radioaktiver Elemente (Brachytherapie mit umschlossenen Radionukliden), intravaginal	92.29.13↔	Interstitielle Brachytherapie mit Implantation von entfernbaren Strahlern in einer Ebene, hohe Dosisleistung
92.27.13↔	Implantation oder Einsetzen radioaktiver Elemente (Brachytherapie mit umschlossenen Radionukliden), intrauterin und intravaginal kombiniert	92.29.19↔	Interstitielle Brachytherapie mit Implantation von entfernbaren Strahlern in einer Ebene, sonstige
92.27.21↔	Implantation oder Einsetzen radioaktiver Elemente (Brachytherapie mit umschlossenen Radionukliden), Körperoberfläche	92.29.21↔	Interstitielle Brachytherapie mit Volumenimplantation von entfernbaren Strahlern in mehreren Ebenen, niedrige Dosisleistung
		92.29.22↔	Interstitielle Brachytherapie mit Volumenimplantation von entfernbaren Strahlern in mehreren Ebenen, gepulste Dosisleistung (Pulsed dose rate)
		92.29.23↔	Interstitielle Brachytherapie mit Volumenimplantation von entfernbaren Strahlern in mehreren Ebenen, hohe Dosisleistung
		92.29.24↔	Brachytherapie mit Implantation von entfernbaren Strahlern in mehreren Ebenen, hohe Dosisleistung, intraoperativ
		92.29.29↔	Interstitielle Brachytherapie mit Volumenimplantation von entfernbaren Strahlern in mehreren Ebenen, sonstige

92.29.31↔	Interstitielle Brachytherapie mit Implantation von permanenten Strahlern, bis zu 10 Quellen	92.30.30↔	Stereotaktische Bestrahlung, einzeitig: Extrazerebral, intensitätsmodulierte Radiotherapie
92.29.32↔	Interstitielle Brachytherapie mit Implantation von permanenten Strahlern, von 10 bis 15 Quellen	92.30.31↔	Stereotaktische Bestrahlung, einzeitig: Extrazerebral, intensitätsmodulierte Bogenbestrahlung (IMAT)
92.29.33↔	Interstitielle Brachytherapie mit Implantation von permanenten Strahlern, von 16 bis 20 Quellen	92.30.32↔	Stereotaktische Bestrahlung, einzeitig: Extrazerebral, bildgestützte Einstellung
92.29.34↔	Interstitielle Brachytherapie mit Implantation von permanenten Strahlern, von 21 bis 25 Quellen	92.30.99↔	Stereotaktische Bestrahlung, einzeitig, sonstige
92.29.35↔	Interstitielle Brachytherapie mit Implantation von permanenten Strahlern, von 26 bis bis 30 Quellen	92.31.00↔	Radiochirurgie mit Photonen n.n. bez., zerebral
92.29.36↔	Interstitielle Brachytherapie mit Implantation von permanenten Strahlern, von 31 bis bis 35 Quellen	92.31.10↔	Radiochirurgie mit Photonen n.n. bez., extrazerebral
92.29.37↔	Interstitielle Brachytherapie mit Implantation von permanenten Strahlern, von 36 bis bis 40 Quellen	92.32.00↔	Mehrquellige Photon-Radiochirurgie, n.n.bez.
92.29.38↔	Interstitielle Brachytherapie mit Implantation von permanenten Strahlern, von 41 bis bis 45 Quellen	92.32.01↔	Mehrquellige Photon-Radiochirurgie: Gamma-knife
92.29.39↔	Interstitielle Brachytherapie mit Implantation von permanenten Strahlern, von 46 bis bis 50 Quellen	92.33.00↔	Teilchen-Radiochirurgie, n.n.bez.
92.29.3a↔	Interstitielle Brachytherapie mit Implantation von permanenten Strahlern, von 51 bis bis 55 Quellen	92.33.01↔	Andere Hochvoltstrahlentherapie: Stereotaktische Bestrahlung, einzeitig, zerebral
92.29.3b↔	Interstitielle Brachytherapie mit Implantation von permanenten Strahlern, von 56 bis bis 60 Quellen	92.33.11↔	Andere Hochvoltstrahlentherapie: Stereotaktische Bestrahlung, einzeitig, extrazerebral
92.29.3c↔	Interstitielle Brachytherapie mit Implantation von permanenten Strahlern, von 61 bis bis 65 Quellen	92.39.01↔	Andere Hochvoltstrahlentherapie, stereotaktische Bestrahlung, fraktioniert, zerebral, n.n.bez.
92.29.3d↔	Interstitielle Brachytherapie mit Implantation von permanenten Strahlern, von 66 bis bis 70 Quellen	92.39.11↔	Andere Hochvoltstrahlentherapie, stereotaktische Bestrahlung, fraktioniert, extrazerebral, n.n.bez.
92.29.3e↔	Interstitielle Brachytherapie mit Implantation von permanenten Strahlern, mehr als 70 Quellen	92.39.20↔	Andere Hochvoltstrahlentherapie, stereotaktische Bestrahlung, fraktioniert: zerebral, intensitätsmodulierte Radiotherapie
92.29.40↔	Brachytherapie mit Oberflächenapplikatoren, n.n.bez.	92.39.21↔	Andere Hochvoltstrahlentherapie, stereotaktische Bestrahlung, fraktioniert: zerebral, intensitätsmodulierte Bogenbestrahlung (IMAT)
92.29.49↔	Brachytherapie mit Oberflächenapplikatoren, sonstige	92.39.22↔	Andere Hochvoltstrahlentherapie, stereotaktische Bestrahlung, fraktioniert: zerebral, bildgestützte Einstellung
92.29.51↔	Entfernung von umschlossenen Radionukliden oder inaktiven Applikatoren unter Anästhesie	92.39.29↔	Andere Hochvoltstrahlentherapie, stereotaktische Bestrahlung, fraktioniert, zerebral, sonstige
92.30.00↔	Stereotaktische Bestrahlung, einzeitig, n.n.bez.	92.39.30↔	Andere Hochvoltstrahlentherapie, stereotaktische Bestrahlung, fraktioniert: extrazerebral, intensitätsmodulierte Radiotherapie
92.30.01↔	Stereotaktische Bestrahlung, einzeitig: Zerebral, n.n.bez.	92.39.31↔	Andere Hochvoltstrahlentherapie, stereotaktische Bestrahlung, fraktioniert: extrazerebral, intensitätsmodulierte Bogenbestrahlung (IMAT)
92.30.02↔	Stereotaktische Bestrahlung, einzeitig: Extrazerebral, n.n.bez.	92.39.32↔	Andere Hochvoltstrahlentherapie, stereotaktische Bestrahlung, fraktioniert: extrazerebral, bildgestützte Einstellung
92.30.20↔	Stereotaktische Bestrahlung, einzeitig: Zerebral, intensitätsmodulierte Radiotherapie	92.39.39↔	Andere Hochvoltstrahlentherapie, stereotaktische Bestrahlung, fraktioniert, extrazerebral, sonstige
92.30.21↔	Stereotaktische Bestrahlung, einzeitig: Zerebral, intensitätsmodulierte Bogenbestrahlung (IMAT)	92.41↔	Intraoperative Strahlentherapie mit Elektronen
92.30.22↔	Stereotaktische Bestrahlung, einzeitig: Zerebral, bildgestützte Einstellung		

Prozedur D25-4

01.12.00↔	Offene Biopsie an den Hirnhäuten, n.n.bez.	01.24.22↔	Stereotaktisch geführte Schädelöffnung über die Kalotte als Zugang
01.12.10↔	Stereotaktische offene Biopsie an den Hirnhäuten	01.24.29↔	Kraniotomie der Kalotte als Zugang, sonstige
01.12.99↔	Offene Biopsie an den Hirnhäuten, sonstige	01.24.30↔	Zugang durch die Schädelbasis, n.n.bez.
01.14.00↔	Offene Biopsie am Gehirn, n.n.bez.	01.24.31↔	Zugang durch die Schädelbasis, transoral
01.14.10↔	Stereotaktische offene Biopsie am Gehirn	01.24.32↔	Zugang durch die Schädelbasis, transoral mit Spaltung des weichen Gaumens
01.14.99↔	Offene Biopsie am Gehirn, sonstige	01.24.33↔	Zugang durch die Schädelbasis, transoral mit Spaltung des weichen und harten Gaumens
01.15↔	Biopsie am Schädel	01.24.34↔	Zugang durch die Schädelbasis, transsphenoidal
01.21↔	Inzision und Drainage an den kranialen Sinus	01.24.35↔	Zugang durch die Schädelbasis, transethmoidal
01.22↔	Entfernen der Elektrode(n) eines intrakraniellen Neurostimulators	01.24.36↔	Zugang durch die Schädelbasis, transmastoidal
01.24.00↔	Sonstige Kraniotomie, n.n.bez.	01.24.37↔	Zugang durch die Schädelbasis, translabyrinthär
01.24.10↔	Sonstige Kraniotomie mit Dekompression	01.24.38↔	Zugang durch die Schädelbasis, transpyramidal
01.24.11↔	Sonstige Kraniotomie zur Entleerung eines epiduralen Hämatoms	01.24.39↔	Zugang durch die Schädelbasis, sonstige
01.24.12↔	Sonstige Kraniotomie zur Entleerung eines epiduralen Epyems	01.24.3a↔	Zugang durch die Schädelbasis, transkondylär
01.24.13↔	Sonstige Kraniotomie, Einlegen von alloplastischem Material oder Medikamententrägers in den Schädelknochen oder Epiduralraum	01.24.3b↔	Zugang durch die Schädelbasis, transorbital
01.24.14↔	Sonstige Kraniotomie, Entfernung von alloplastischem Material oder Medikamententrägers aus Schädelknochen oder Epiduralraum	01.24.3c↔	Zugang durch die Schädelbasis, mit Le-Fort-I-Osteotomie
01.24.15↔	Sonstige Kraniotomie, Entfernung eines Fremdkörpers aus Schädelknochen oder Epiduralraum	01.24.99↔	Sonstige Kraniotomie, sonstige
01.24.16↔	Sonstige Kraniotomie, sonstige Drainage epiduraler Flüssigkeit oder aus sonstigen Gründen	01.25.00↔	Sonstige Kraniektomie, n.n.bez.
01.24.20↔	Kraniotomie der Kalotte als Zugang, n.n.bez.	01.25.10↔	Sonstige Kraniektomie mit Dekompression
01.24.21↔	Bohrlochtrepanation der Kalotte als Zugang	01.25.11↔	Sonstige Kraniektomie zur Entleerung eines epiduralen Hämatoms
		01.25.12↔	Sonstige Kraniektomie zur Entleerung eines epiduralen Epyems
		01.25.13↔	Sonstige Kraniektomie zur Entfernung eines Fremdkörpers aus Schädelknochen oder Epiduralraum

01.25.14↔	Sonstige Kraniektomie mit Einlegen von alloplastischem Material oder eines Medikamententrägers in den Schädelknochen oder Epiduralraum	01.59.11↔	Sonstige Exzision von nicht hirneigenem intrazerebralen Tumorgewebe am Gehirn
01.25.19↔	Sonstige Kraniektomie zur Drainage epiduraler Flüssigkeit oder aus sonstigen Gründen	01.59.12↔	Sonstige Exzision von Läsion oder Gewebe am Gehirn, Debridement einer Kontusion am Gehirn
01.25.20↔	Sonstige Kraniektomie, Rekraniektomie mit Einbringen einer Drainage	01.59.19↔	Sonstige Exzision von Läsion oder Gewebe am Gehirn, sonstige
01.25.21↔	Sonstige Kraniektomie, Rekraniektomie zur Entfernung von alloplastischem Material oder eines Medikamententrägers aus dem Schädelknochen oder Epiduralraumes	01.59.20↔	Sonstige Destruktion von hirneigenem intrazerebralen Tumorgewebe am Gehirn
01.25.99↔	Sonstige Kraniektomie, sonstige	01.59.21↔	Sonstige Destruktion von nicht hirneigenem intrazerebralen Tumorgewebe am Gehirn
01.26↔	Einsetzen und Ersetzen eines Katheters in die Schädelhöhle oder Hirngewebe	01.59.29↔	Sonstige Destruktion von Läsion oder Gewebe am Gehirn, sonstige
01.28↔	Einsetzen von intrakraniellen Katheter(n) via Bohrloch(löcher)	01.59.99↔	Sonstige Exzision oder Destruktion von Läsion oder Gewebe am Gehirn, sonstige
01.29.00↔	Revision (ohne Ersetzen) von Katheter(n) aus Schädelhöhle oder Hirngewebe, n.n.bez.	01.6x.10↔	Exzision und Destruktion von Tumorgewebe an der Schädelbasis
01.29.10↔	Stereotaktische Revision (ohne Ersetzen) von intrazerebralen Kathetern zur intraventrikulären Infusion	01.6x.11↔	Exzision und Destruktion von Tumorgewebe an der Kalotte
01.29.99↔	Revision (ohne Ersetzen) von Katheter(n) aus Schädelhöhle oder Hirngewebe, sonstige	01.6x.20↔	Exzision und Destruktion vom sonstigem erkrankten Gewebe an der Schädelbasis
01.31.00↔	Inzision an den Hirnhäuten, n.n.bez.	01.6x.21↔	Exzision und Destruktion von sonstigem erkrankten Gewebe an der Kalotte
01.31.10↔	Inzision an den Hirnhäuten zur Entleerung eines subduralen Hämatoms (Hygroms)	01.6x.22↔	Exzision und Destruktion von sonstigem erkrankten Gewebe an der Kalotte mit Hirnhäuten
01.31.11↔	Inzision an den Hirnhäuten zur Entleerung eines subduralen Empyems	02.01↔	Eröffnen einer Schädelnaht
01.31.20↔	Inzision an den Hirnhäuten zur Drainage von subduraler und subarachnoidaler Flüssigkeit	02.02↔	Elevation von Frakturfragmenten vom Schädel
01.31.99↔	Inzision an den Hirnhäuten, sonstige	02.03↔	Bildung eines Schädelknochenlappens
01.39.00↔	Sonstige Inzision am Gehirn, n.n.bez.	02.04.00↔	Knochentransplantation an den Schädel, n.n.bez.
01.39.10↔	Sonstige Inzision am Gehirn zur Entleerung eines intrazerebralen Hämatoms	02.04.10↔	Knochentransplantation an den Schädel, Schädeldach
01.39.11↔	Sonstige Inzision am Gehirn zur Entleerung eines intrazerebralen Abszesses	02.04.99↔	Knochentransplantation an den Schädel, sonstige
01.39.19↔	Sonstige Inzision am Gehirn, Entleerung von sonstiger intrazerebraler Flüssigkeit	02.05.00↔	Einsetzen einer Schädelknochenplatte, n.n.bez.
01.39.20↔	Sonstige Inzision am Gehirn, Stereotaktische Entleerung eines intrakraniellen Hämatoms	02.05.10↔	Einsetzen einer Schädelknochenplatte (CAD-Implantat) an Hirnschädel ohne Beteiligung des Gesichtsschädels, einfacher Defekt
01.39.21↔	Sonstige Inzision am Gehirn, Stereotaktische Entleerung eines intrakraniellen Abszesses	02.05.11↔	Einsetzen einer Schädelknochenplatte (CAD-Implantat) an Hirnschädel ohne Beteiligung des Gesichtsschädels, großer oder komplexer Defekt
01.39.29↔	Sonstige Inzision am Gehirn, Stereotaktische Entleerung sonstiger intrakranieller Flüssigkeit	02.05.20↔	Einsetzen einer Schädelknochenplatte (CAD-Implantat) an Hirnschädel mit Beteiligung von Orbita, Temporalregion oder frontalem Sinus (bis zu 2 Regionen)
01.39.30↔	Sonstige Inzision am Gehirn, Entfernung eines intrazerebralen Fremdkörpers	02.05.30↔	Einsetzen einer Schädelknochenplatte (CAD-Implantat) an Hirnschädel mit Beteiligung multipler Regionen des Gesichtsschädels (ab 3 Regionen)
01.39.40↔	Anlegen einer externen Drainage am Liquorsystem (z.B. ventrikulär, zisternal, subdural)	02.05.99↔	Einsetzen einer Schädelknochenplatte, sonstige
01.39.41↔	Anlegen eines Reservoirs am Liquorsystem (z.B. ventrikulär, zisternal, subdural)	02.06.00↔	Sonstige Osteoplastik am Schädel, n.n.bez.
01.39.42↔	Entfernen eines Reservoirs am Liquorsystem (z.B. ventrikulär, zisternal, subdural)	02.06.10↔	Frontoorbitale Kranioplastik zur Verlagerung
01.39.50↔	Entfernung eines intrakraniellen Implantates	02.06.20↔	Rekonstruktion des Hirnschädels ohne Beteiligung des Gesichtsschädels, mit einfachem Implantat (Knochenzement)
01.39.99↔	Sonstige Inzision am Gehirn, sonstige	02.06.30↔	Rekonstruktion von Hirn- und Gesichtsschädel, mit einfachem Implantat (Knochenzement) oder Transplantation
01.41↔	Operationen am Thalamus	02.06.99↔	Sonstige Osteoplastik am Schädel (Kranioplastik), sonstige
01.42↔	Operationen am Globus pallidum	02.07↔	Entfernen einer Schädelknochenplatte
01.51.00↔	Exzision von Läsion oder Gewebe an den Hirnhäuten, n.n.bez.	02.11↔	Einfache Naht an der Dura mater des Gehirns
01.51.10↔	Exzision von Tumorgewebe an den Hirnhäuten mit Präparation von infiltriertem Nachbargewebe	02.12.00↔	Sonstige Rekonstruktion an den Hirnhäuten, n.n.bez.
01.51.99↔	Exzision von Läsion oder Gewebe an den Hirnhäuten, sonstige	02.12.10↔	Sonstige Rekonstruktion an den Hirnhäuten ohne Kranioplastik
01.52.00↔	Hemisphärektomie, n.n.bez.	02.12.20↔	Sonstige Rekonstruktion an den Hirnhäuten mit Kranioplastik
01.52.10↔	Hemisphärektomie, hirneigenes intrazerebrales Tumorgewebe	02.12.21↔	Sonstige Duraplastik mit Kranioplastik an der Konvexität
01.52.11↔	Hemisphärektomie, nicht hirneigenes intrazerebrales Tumorgewebe	02.12.22↔	Sonstige Duraplastik mit Kranioplastik am kraniozervikalen Übergang
01.52.99↔	Hemisphärektomie, sonstige	02.12.99↔	Sonstige Rekonstruktion an den Hirnhäuten, sonstige
01.53.00↔	Lobektomie am Gehirn, n.n.bez.	02.13↔	Ligatur eines Gefäßes der Hirnhäute
01.53.10↔	Lobektomie am Gehirn, hirneigenes intrazerebrales Tumorgewebe	02.14↔	Exzision am Plexus chorioideus
01.53.11↔	Lobektomie am Gehirn, nicht hirneigenes intrazerebrales Tumorgewebe	02.2↔	Ventrikulostomie
01.53.99↔	Lobektomie am Gehirn, sonstige	02.31↔	Ventrikelschunt zu Strukturen in Kopf und Hals
01.59.00↔	Sonstige Exzision oder Destruktion von Läsion oder Gewebe am Gehirn, n.n.bez.	02.32↔	Ventrikelschunt zum Kreislaufsystem
01.59.10↔	Sonstige Exzision von hirneigenem intrazerebralen Tumorgewebe am Gehirn	02.33↔	Ventrikelschunt zur Thoraxhöhle
		02.34↔	Ventrikelschunt zu Bauchhöhle und Bauchorganen
		02.35↔	Ventrikelschunt zum Harnwegssystem
		02.39↔	Sonstige Operationen zum Einrichten einer Ventrikeldrainage
		02.41.00↔	Spülung und Exploration eines Ventrikelschunts, n.n.bez.
		02.41.10↔	Spülung und Exploration eines Ventrikelschunts, zentraler Teil
		02.41.20↔	Spülung und Exploration eines Ventrikelschunts, peripherer Teil
		02.41.99↔	Spülung und Exploration eines Ventrikelschunts, sonstige
		02.42.00↔	Ersetzen eines Ventrikelschunts, n.n.bez.

02.42.10↔	Ersetzen eines Ventrikelshunts, zentraler Teil	04.79.22↔	Transplantation und Transposition des Plexus brachialis mit interfazikulärer Naht
02.42.20↔	Ersetzen eines Ventrikelshunts, peripherer Teil	04.79.23↔	Transplantation und Transposition von Nerven der Schulter mit interfazikulärer Naht
02.42.99↔	Ersetzen eines Ventrikelshunts, sonstige	04.79.24↔	Transplantation und Transposition eines Nerven des Armes und der Hand mit interfazikulärer Naht
02.43↔	Entfernen eines Ventrikelshunts	04.79.25↔	Transplantation und Transposition von Nerven des Rumpfes und der unteren Extremität mit interfazikulärer Naht
02.91↔	Lösung von kortikalen Adhäsionen	04.79.29↔	Transplantation und Transposition eines sonstigen Nerven mit interfazikulärer Naht
02.92↔	Plastische Rekonstruktion am Gehirn	04.79.99↔	Sonstige Neuroplastik, sonstige
02.93.00↔	Implantation oder Ersetzen der Elektrode(n) eines intrakraniellen Neurostimulators, n.n.bez.	07.62↔	Partielle Exzision an der Hypophyse, transsphenoidaler Zugang
02.93.10↔	Implantation oder Ersetzen von temporären Mikroelektroden zur monolokulären Ableitung und Stimulation	07.65↔	Totale Exzision der Hypophyse, transsphenoidaler Zugang
02.93.11↔	Implantation oder Ersetzen von temporären Mikroelektroden zur multilokulären Ableitung und Stimulation	16.51.00↔	Exenteration der Orbita mit Entfernen benachbarter Strukturen, n.n.bez.
02.93.20↔	Implantation oder Ersetzen von permanenten Mikroelektroden zur monolokulären Ableitung und Stimulation	16.51.10↔	Exenteration der Orbita mit Entfernen benachbarter Strukturen, mit Erhalt der Lidhaut
02.93.21↔	Implantation oder Ersetzen von permanenten Mikroelektroden zur multilokulären Ableitung und Stimulation	16.51.11↔	Exenteration der Orbita mit Entfernen benachbarter Strukturen, ohne Erhalt der Lidhaut
02.93.99↔	Implantation oder Ersetzen der Elektrode(n) eines intrakraniellen Neurostimulators, sonstige	16.51.99↔	Sonstige Exenteration der Orbita mit Entfernen benachbarter Strukturen
02.99.10↔	Stereotaktische Eingriffe am Liquorsystem	16.52.00↔	Exenteration der Orbita mit therapeutischem Entfernen von Orbitaknochen, n.n.bez.
02.99.11↔	Stereotaktische Implantation und Explantation von radioaktivem Material als selbständiger Eingriff	16.52.10↔	Exenteration der Orbita mit therapeutischem Entfernen von Orbitaknochen, mit Erhalt der Lidhaut
02.99.12↔	Stereotaktische Implantation von Gewebe an Schädel, Gehirn und Hirnhäuten	16.52.11↔	Exenteration der Orbita mit therapeutischem Entfernen von Orbitaknochen, ohne Erhalt der Lidhaut
02.99.13↔	Stereotaktische Instillation von Medikamenten als selbständiger Eingriff	16.52.99↔	Sonstige Exenteration der Orbita mit therapeutischem Entfernen von Orbitaknochen
02.99.14↔	Stereotaktische Implantation, Revision oder Wechsel von intrazerebralen Kathetern zur intraventrikulären Infusion	16.59.00↔	Sonstige Exenteration der Orbita, n.n.bez.
02.99.20↔	Umwandlung eines Liquorshunts (oder Hirnwasserableitung) in eine Mehrfachableitung	16.59.10↔	Sonstige Exenteration der Orbita, mit Erhalt der Lidhaut
02.99.29↔	Sonstige Revision und Entfernung von Liquorableitungen	16.59.11↔	Sonstige Exenteration der Orbita, ohne Erhalt der Lidhaut
02.99.30↔	Implantation oder Wechsel einer intrakraniellen Messsonde	16.59.99↔	Sonstige Exenteration der Orbita, sonstige
02.99.31↔	Revision (ohne Wechsel) einer intrakraniellen Messsonde	21.72↔	Offene Reposition einer Nasenfraktur
02.99.40↔	Implantation oder Wechsel einer Neuroprothese	22.79.00↔	Rekonstruktion einer Nasennebenhöhle, n.n.bez.
02.99.41↔	Revision (ohne Wechsel) einer Neuroprothese	22.79.10↔	Rekonstruktion des Stirnbeins
02.99.50↔	Implantation und Entfernung eines Katheter-Ballon-Systems zur intrazerebralen Brachytherapie	22.79.11↔	Rekonstruktion oder Kranialisierung einer Stirnhöhlenwand
02.99.70↔	Revision (ohne Ersetzen) der Elektroden eines intrakraniellen Neurostimulators, n.n.bez.	22.79.19↔	Sonstige Rekonstruktion einer Nasennebenhöhle
02.99.71↔	Revision (ohne Ersetzen) der Elektroden eines intrakraniellen Neurostimulators, stereotaktisch, permanentes Einzelelektrodensystem zur Dauerstimulation	23.6↔	Prothetisches Zahnimplantat
02.99.72↔	Revision (ohne Ersetzen) der Elektroden eines intrakraniellen Neurostimulators, stereotaktisch, permanentes Mehrelektrodensystem zur Dauerstimulation	24.0↔	Inzision an Zahnfleisch und Alveolarkamm
02.99.79↔	Revision (ohne Ersetzen) der Elektroden eines intrakraniellen Neurostimulators, sonstige	24.11.00↔	Biopsie am Zahnfleisch, n.n.bez.
02.99.90↔	Sonstige stereotaktische Operationen an Schädel, Gehirn und Hirnhäuten	24.11.20↔	Offene Biopsie (mit Inzision) am Zahnfleisch
04.01.00↔	Exzision eines Akustikusneurinoms, n.n.bez.	24.11.99↔	Biopsie am Zahnfleisch, sonstige
04.01.10↔	Exzision eines Akustikusneurinoms durch Kraniotomie	24.12.00↔	Biopsie an einer Zahnalveole, n.n.bez.
04.01.11↔	Exzision eines Akustikusneurinoms, Translabirinthärer Zugang	24.12.20↔	Offene Biopsie (mit Inzision) an einer Zahnalveole
04.01.99↔	Exzision eines Akustikusneurinoms, sonstige	24.12.99↔	Biopsie an einer Zahnalveole, sonstige
04.76↔	Plastische Rekonstruktion einer alten traumatischen Verletzung an kranialen und peripheren Nerven	24.2x.00↔	Gingivoplastik, n.n.bez.
04.79.00↔	Sonstige Neuroplastik, n.n.bez.	24.2x.10↔	Gingivoplastik mit Transplantat oder Implantat
04.79.10↔	Transplantation und Transposition eines extrakraniellen Hirnnerven mit epineuraler Naht	24.2x.99↔	Gingivoplastik, sonstige
04.79.11↔	Transplantation und Transposition des Plexus brachialis mit epineuraler Naht	24.31↔	Exzision von Läsion oder Gewebe am Zahnfleisch
04.79.12↔	Transplantation und Transposition von Nerven der Schulter mit epineuraler Naht	24.4x.00↔	Exzision einer Zahnläsion am Kiefer, n.n.bez.
04.79.13↔	Transplantation und Transposition eines Nerven des Armes und der Hand mit epineuraler Naht	24.4x.10↔	Exzision einer Zahnläsion am Kiefer mit Eröffnung von Kieferhöhle oder Nasenboden
04.79.14↔	Transplantation und Transposition von Nerven des Rumpfes und der unteren Extremität mit epineuraler Naht	24.4x.11↔	Exzision einer Zahnläsion am Kiefer mit Nervendarstellung
04.79.19↔	Transplantation und Transposition eines sonstigen Nervens mit epineuraler Naht	24.4x.99↔	Exzision einer Zahnläsion am Kiefer, sonstige
04.79.20↔	Transplantation und Transposition eines Nerven mit interfazikulärer Naht	24.5x.00↔	Alveoloplastik, n.n.bez.
04.79.21↔	Transplantation und Transposition eines extrakraniellen Hirnnerven mit interfazikulärer Naht	24.5x.10↔	Alveoloplastik mit Transplantat
		24.5x.99↔	Alveoloplastik, sonstige
		24.7↔	Anbringen einer orthodontischen Apparatur
		24.91.00↔	Extension oder Vertiefung des Sulcus buccolabialis oder lingualis, n.n.bez.
		24.91.10↔	Vestibulumplastik
		24.91.11↔	Mundbodensenkung
		24.91.99↔	Extension oder Vertiefung des Sulcus buccolabialis oder lingualis, sonstige
		24.99.00↔	Sonstige zahnärztliche Operationen, n.n.bez.
		24.99.10↔	Freilegung eines enossalen Implantats mit Aufsetzen einer Distanzhülse
		24.99.11↔	Stabilisierung eines Zahnes
		24.99.20↔	Kieferaufbau durch Anwendung eines enoralen Distraktors
		24.99.99↔	Sonstige zahnärztliche Operation, sonstige

25.02↔	Offene Biopsie an der Zunge	25.3x.21↔	Vollständige Glossektomie, transmandibulär Zugang, ohne Rekonstruktion
25.1↔	Exzision oder Destruktion von Läsion oder Gewebe an der Zunge	25.3x.22↔	Vollständige Glossektomie, transmandibulär Zugang, Rekonstruktion mit lokaler Schleimhaut
25.2x.00↔	Partielle Glossektomie, n.n.bez.	25.3x.23↔	Vollständige Glossektomie, transmandibulär Zugang, Rekonstruktion mit myokutanem Lappen
25.2x.09↔	Partielle Glossektomie, sonstige	25.3x.24↔	Vollständige Glossektomie, transmandibulär Zugang, Rekonstruktion mit freiem mikrovaskulär-anastomosierten Transplantat
25.2x.10↔	Partielle Glossektomie, transoraler Zugang, n.n.bez.	25.3x.29↔	Vollständige Glossektomie, transmandibulär Zugang, mit sonstiger Rekonstruktion
25.2x.11↔	Partielle Glossektomie, transoraler Zugang, ohne Rekonstruktion	25.3x.30↔	Vollständige Pelviglossektomie, transoraler Zugang, n.n.bez.
25.2x.12↔	Partielle Glossektomie, transoraler Zugang, Rekonstruktion mit lokaler Schleimhaut	25.3x.31↔	Vollständige Pelviglossektomie, transoraler Zugang, ohne Rekonstruktion
25.2x.13↔	Partielle Glossektomie, transoraler Zugang, Rekonstruktion mit myokutanem Lappen	25.3x.32↔	Vollständige Pelviglossektomie, transoraler Zugang, Rekonstruktion mit lokaler Schleimhaut
25.2x.14↔	Partielle Glossektomie, transoraler Zugang, Rekonstruktion mit freiem mikrovaskulär-anastomosierten Transplantat	25.3x.33↔	Vollständige Pelviglossektomie, transoraler Zugang, Rekonstruktion mit myokutanem Lappen
25.2x.19↔	Partielle Glossektomie, transoraler Zugang, mit sonstiger Rekonstruktion	25.3x.34↔	Vollständige Pelviglossektomie, transoraler Zugang, Rekonstruktion mit freiem mikrovaskulär-anastomosierten Transplantat
25.2x.20↔	Partielle Glossektomie, transmandibulär Zugang, n.n.bez.	25.3x.39↔	Vollständige Pelviglossektomie, transoraler Zugang, mit sonstiger Rekonstruktion
25.2x.21↔	Partielle Glossektomie, transmandibulär Zugang, ohne Rekonstruktion	25.3x.40↔	Vollständige Pelviglossektomie, transmandibulär Zugang, n.n.bez.
25.2x.22↔	Partielle Glossektomie, transmandibulär Zugang, Rekonstruktion mit lokaler Schleimhaut	25.3x.41↔	Vollständige Pelviglossektomie, transmandibulär Zugang, ohne Rekonstruktion
25.2x.23↔	Partielle Glossektomie, transmandibulär Zugang, Rekonstruktion mit myokutanem Lappen	25.3x.42↔	Vollständige Pelviglossektomie, transmandibulär Zugang, Rekonstruktion mit lokaler Schleimhaut
25.2x.24↔	Partielle Glossektomie, transmandibulär Zugang, Rekonstruktion mit freiem mikrovaskulär-anastomosierten Transplantat	25.3x.43↔	Vollständige Pelviglossektomie, transmandibulär Zugang, Rekonstruktion mit myokutanem Lappen
25.2x.29↔	Partielle Glossektomie, transmandibulär Zugang, mit sonstiger Rekonstruktion	25.3x.44↔	Vollständige Pelviglossektomie, transmandibulär Zugang, Rekonstruktion mit freiem mikrovaskulär-anastomosierten Transplantat
25.2x.30↔	Pelviglossektomie, transoraler Zugang, n.n.bez.	25.3x.49↔	Vollständige Pelviglossektomie, transmandibulär Zugang, mit sonstiger Rekonstruktion
25.2x.31↔	Pelviglossektomie, transoraler Zugang, ohne Rekonstruktion	25.3x.50↔	Vollständige Pelviglossomandibulektomie, n.n.bez.
25.2x.32↔	Pelviglossektomie, transoraler Zugang, Rekonstruktion mit lokaler Schleimhaut	25.3x.51↔	Vollständige Pelviglossomandibulektomie, ohne Rekonstruktion
25.2x.33↔	Pelviglossektomie, transoraler Zugang, Rekonstruktion mit myokutanem Lappen	25.3x.52↔	Vollständige Pelviglossomandibulektomie, Rekonstruktion mit lokaler Schleimhaut
25.2x.34↔	Pelviglossektomie, transoraler Zugang, Rekonstruktion mit freiem mikrovaskulär-anastomosierten Transplantat	25.3x.53↔	Vollständige Pelviglossomandibulektomie, Rekonstruktion mit myokutanem Lappen
25.2x.39↔	Pelviglossektomie, transoraler Zugang, mit sonstiger Rekonstruktion	25.3x.54↔	Vollständige Pelviglossomandibulektomie, Rekonstruktion mit freiem mikrovaskulär-anastomosierten Transplantat
25.2x.40↔	Pelviglossektomie, transmandibulär Zugang, n.n.bez.	25.3x.59↔	Vollständige Pelviglossomandibulektomie, mit sonstiger Rekonstruktion
25.2x.41↔	Pelviglossektomie, transmandibulär Zugang, ohne Rekonstruktion	25.4x.00↔	Radikale Glossektomie, n.n.bez.
25.2x.42↔	Pelviglossektomie, transmandibulär Zugang, Rekonstruktion mit lokaler Schleimhaut	25.4x.10↔	Radikale Glossektomie, transoraler Zugang, n.n.bez.
25.2x.43↔	Pelviglossektomie, transmandibulär Zugang, Rekonstruktion mit myokutanem Lappen	25.4x.11↔	Radikale Glossektomie, transoraler Zugang, ohne Rekonstruktion
25.2x.44↔	Pelviglossektomie, transmandibulär Zugang, Rekonstruktion mit freiem mikrovaskulär-anastomosierten Transplantat	25.4x.12↔	Radikale Glossektomie, transoraler Zugang, Rekonstruktion mit lokaler Schleimhaut
25.2x.49↔	Pelviglossektomie, transmandibulär Zugang, mit sonstiger Rekonstruktion	25.4x.13↔	Radikale Glossektomie, transoraler Zugang, Rekonstruktion mit myokutanem Lappen
25.2x.50↔	Pelviglossomandibulektomie, n.n.bez.	25.4x.14↔	Radikale Glossektomie, transoraler Zugang, Rekonstruktion mit freiem mikrovaskulär-anastomosierten Transplantat
25.2x.51↔	Pelviglossomandibulektomie, ohne Rekonstruktion	25.4x.19↔	Radikale Glossektomie, transoraler Zugang, mit sonstiger Rekonstruktion
25.2x.52↔	Pelviglossomandibulektomie, Rekonstruktion mit lokaler Schleimhaut	25.4x.20↔	Radikale Glossektomie, transmandibulär Zugang, n.n.bez.
25.2x.53↔	Pelviglossomandibulektomie, Rekonstruktion mit myokutanem Lappen	25.4x.21↔	Radikale Glossektomie, transmandibulär Zugang, ohne Rekonstruktion
25.2x.54↔	Pelviglossomandibulektomie, Rekonstruktion mit freiem mikrovaskulär-anastomosierten Transplantat	25.4x.22↔	Radikale Glossektomie, transmandibulär Zugang, Rekonstruktion mit lokaler Schleimhaut
25.2x.59↔	Pelviglossomandibulektomie, mit sonstiger Rekonstruktion	25.4x.23↔	Radikale Glossektomie, transmandibulär Zugang, Rekonstruktion mit myokutanem Lappen
25.3x.00↔	Vollständige Glossektomie, n.n.bez.	25.4x.24↔	Radikale Glossektomie, transmandibulär Zugang, Rekonstruktion mit freiem mikrovaskulär-anastomosierten Transplantat
25.3x.09↔	Vollständige Glossektomie, sonstige	25.4x.29↔	Radikale Glossektomie, transmandibulär Zugang, mit sonstiger Rekonstruktion
25.3x.10↔	Vollständige Glossektomie, transoraler Zugang, n.n.bez.	25.4x.30↔	Radikale Pelviglossektomie, transoraler Zugang, n.n.bez.
25.3x.11↔	Vollständige Glossektomie, transoraler Zugang, ohne Rekonstruktion	25.4x.31↔	Radikale Pelviglossektomie, transoraler Zugang, ohne Rekonstruktion
25.3x.12↔	Vollständige Glossektomie, transoraler Zugang, Rekonstruktion mit lokaler Schleimhaut		
25.3x.13↔	Vollständige Glossektomie, transoraler Zugang, Rekonstruktion mit myokutanem Lappen		
25.3x.14↔	Vollständige Glossektomie, transoraler Zugang, Rekonstruktion mit freiem mikrovaskulär-anastomosierten Transplantat		
25.3x.19↔	Vollständige Glossektomie, transoraler Zugang, mit sonstiger Rekonstruktion		
25.3x.20↔	Vollständige Glossektomie, transmandibulär Zugang, n.n.bez.		

25.4x.32↔	Radikale Pelviglossektomie, transoraler Zugang, Rekonstruktion mit lokaler Schleimhaut	27.42↔	Ausgedehnte Exzision einer Läsion an der Lippe
25.4x.33↔	Radikale Pelviglossektomie, transoraler Zugang, Rekonstruktion mit myokutanem Lappen	27.43.00↔	Sonstige Exzision von Läsion oder Gewebe an der Lippe, n.n.bez.
25.4x.34↔	Radikale Pelviglossektomie, transoraler Zugang, Rekonstruktion mit freiem mikrovasculär-anastomosierten Transplantat	27.43.10↔	Sonstige Exzision von Läsion oder Gewebe an der Lippe, lokale Exzision
25.4x.39↔	Radikale Pelviglossektomie, transoraler Zugang, mit sonstiger Rekonstruktion	27.43.99↔	Sonstige Exzision von Läsion oder Gewebe an der Lippe, sonstige
25.4x.40↔	Radikale Pelviglossektomie, transmandibulär Zugang, n.n.bez.	27.44.00↔	Radikale Exzision einer Läsion an der Lippe, n.n.bez.
25.4x.41↔	Radikale Pelviglossektomie, transmandibulär Zugang, ohne Rekonstruktion	27.44.10↔	Radikale Exzision einer Läsion an der Lippe mit histografischer Kontrolle
25.4x.42↔	Radikale Pelviglossektomie, transmandibulär Zugang, Rekonstruktion mit lokaler Schleimhaut	27.44.20↔	Radikale Exzision einer Hautläsion der Lippe mit Transplantation oder Transposition von Haut
25.4x.43↔	Radikale Pelviglossektomie, transmandibulär Zugang, Rekonstruktion mit myokutanem Lappen	27.44.99↔	Radikale Exzision einer Läsion an der Lippe, sonstige
25.4x.44↔	Radikale Pelviglossektomie, transmandibulär Zugang, Rekonstruktion mit freiem mikrovasculär-anastomosierten Transplantat	27.49.00↔	Sonstige Exzision in der Mundhöhle, n.n.bez.
25.4x.49↔	Radikale Pelviglossektomie, transmandibulär Zugang, mit sonstiger Rekonstruktion	27.49.10↔	Exzision an der Wange
25.4x.50↔	Radikale Pelviglossomandibulektomie, n.n.bez.	27.49.11↔	Exzision am Mundboden
25.4x.51↔	Radikale Pelviglossomandibulektomie, ohne Rekonstruktion	27.49.99↔	Sonstige Exzision in der Mundhöhle, sonstige
25.4x.52↔	Radikale Pelviglossomandibulektomie, Rekonstruktion mit lokaler Schleimhaut	27.53↔	Verschluss einer Fistel im Mund
25.4x.53↔	Radikale Pelviglossomandibulektomie, Rekonstruktion mit myokutanem Lappen	27.54.00↔	Plastische Rekonstruktion einer (angeborenen) Lippenspalte, n.n.bez.
25.4x.54↔	Radikale Pelviglossomandibulektomie, Rekonstruktion mit freiem mikrovasculär-anastomosierten Transplantat	27.54.10↔	Lippenplastik einer (angeborenen) Lippenspalte
25.4x.59↔	Radikale Pelviglossomandibulektomie, mit sonstiger Rekonstruktion	27.54.11↔	Sekundäroperation einer (angeborenen) Lippenspalte
25.4x.99↔	Radikale Glossektomie, sonstige.	27.54.99↔	Plastische Rekonstruktion einer (angeborenen) Lippenspalte, sonstige
25.59.00↔	Sonstige Zungenrekonstruktion und Zungenplastik, n.n.bez.	27.55.00↔	Vollhauttransplantat an Lippe und Mund, n.n.bez.
25.59.10↔	Plastische Rekonstruktion der Zunge, n.n.bez.	27.55.10↔	Kleinfächiges Vollhauttransplantat an Lippe und Mund
25.59.11↔	Reduktionsplastik der Zunge	27.55.20↔	Großfächiges Vollhauttransplantat an Lippe und Mund
25.59.99↔	Sonstige Zungenrekonstruktion und Zungenplastik, sonstige	27.55.99↔	Vollhauttransplantat an Lippe und Mund, sonstige
25.92↔	Linguale Frenulektomie	27.56.10↔	Kleinfächiges Spalthauttransplantat an Lippe und Mund
25.93↔	Lösung von Adhäsion an der Zunge	27.56.20↔	Großfächiges Spalthauttransplantat an Lippe und Mund
25.94↔	Sonstige Glossotomie	27.56.30↔	Kleinfächige heterologe Hauttransplantation an die Lippe
27.1↔	Inzision am Gaumen	27.56.40↔	Grossfächig heterologe Hauttransplantation an die Lippe
27.21.00↔	Biopsie am knöchernen Gaumen, n.n.bez.	27.56.50↔	Kleinfächige homologe Hauttransplantation an die Lippe
27.21.20↔	Offene Biopsie (mit Inzision) am knöchernen Gaumen	27.56.60↔	Grossfächig homologe Hauttransplantation an die Lippe
27.21.99↔	Biopsie am knöchernen Gaumen, sonstige	27.56.99↔	Sonstiges Hauttransplantat an Lippe und Mund, sonstige
27.22.00↔	Biopsie an Uvula und weichem Gaumen, n.n.bez.	27.57.11↔	Anbringen eines gestielten Fernlappens an Lippe und Mund
27.22.20↔	Offene Biopsie (mit Inzision) an Uvula und weichem Gaumen	27.57.99↔	Anbringen eines gestielten oder freien Lappens an Lippe und Mund, sonstige
27.22.99↔	Biopsie an Uvula und weichem Gaumen, sonstige	27.58↔	Revision eines gestielten oder freien Lappens oder freien Hauttransplantates an Lippe und Mund
27.23.00↔	Biopsie an der Lippe, n.n.bez.	27.59.00↔	Sonstige plastische Rekonstruktion an Lippe und Mund, n.n.bez.
27.23.99↔	Biopsie an der Lippe, sonstige	27.59.10↔	Kleinfächiges temporäres Haut-Regenerationsgraft an die Lippe
27.24.00↔	Biopsie in der Mundhöhle, an nicht bezeichneter Struktur, n.n.bez.	27.59.11↔	Grossfächiges temporäres Haut-Regenerationsgraft an die Lippe
27.24.20↔	Offene Biopsie (mit Inzision) an Wangenschleimhaut, Mundboden und sonstigen Strukturen in der Mundhöhle	27.59.20↔	Kleinfächige Weichteildeckung durch kultivierte Keratinozyten an der Lippe
27.24.99↔	Biopsie in der Mundhöhle, an nicht bezeichneter Struktur, sonstige	27.59.21↔	Großfächige Weichteildeckung durch kultivierte Keratinozyten an der Lippe
27.31.00↔	Lokale Exzision oder Destruktion von Läsion oder Gewebe am knöchernen Gaumen, n.n.bez.	27.59.30↔	Kleinfächige temporäre Weichteildeckung durch Kombination mehrerer Verfahren an der Lippe
27.31.10↔	Lokale Exzision von Läsion oder Gewebe am knöchernen Gaumen	27.59.31↔	Grossfächige temporäre Weichteildeckung durch Kombination mehrerer Verfahren an der Lippe
27.31.20↔	Partielle Exzision von Läsion oder Gewebe am knöchernen Gaumen	27.59.41↔	Sonstige plastische Rekonstruktion an Lippe und Mund mit gestieltem Fernlappen
27.31.30↔	Destruktion von Läsion oder Gewebe am knöchernen Gaumen	27.59.50↔	Lappenstieldurchtrennung nach Hautplastik an der Lippe
27.31.99↔	Lokale Exzision oder Destruktion von Läsion oder Gewebe am knöchernen Gaumen, sonstige	27.59.60↔	Einsetzen eines Gewebeexpanders an der Lippe
27.32.00↔	Ausgedehnte Exzision oder Destruktion von Läsion oder Gewebe am knöchernen Gaumen, n.n.bez.	27.59.99↔	Sonstige plastische Rekonstruktion an Lippe und Mund, sonstige
27.32.10↔	Totale transorale Exstirpation von Läsion oder Gewebe am knöchernen Gaumen	27.71↔	Inzision an der Uvula
27.32.11↔	Radikale transmandibuläre Exzision [En-bloc-Resektion] von Läsion oder Gewebe am knöchernen Gaumen	27.72↔	Exzision an der Uvula
27.32.12↔	Radikale transfaziale Exzision [En-bloc-Resektion] von Läsion oder Gewebe am knöchernen Gaumen	27.79↔	Sonstige Operationen an der Uvula
27.32.99↔	Ausgedehnte Exzision oder Destruktion von Läsion oder Gewebe am knöchernen Gaumen, sonstige	27.92↔	Inzision an der Mundhöhle, nicht bezeichnete Struktur
		27.99↔	Sonstige Operationen in der Mundhöhle
		29.33.00↔	(Partielle) Pharyngektomie, n.n.bez.
		29.33.10↔	Partielle Pharyngektomie, ohne Rekonstruktion
		29.33.99↔	(Partielle) Pharyngektomie, sonstige
		29.4x.00↔	Plastische Rekonstruktion am Pharynx, n.n.bez.
		29.4x.10↔	Plastische Rekonstruktion am Pharynx, mit lokaler Schleimhaut oder freiem Hautlappen
		29.4x.11↔	Plastische Rekonstruktion am Pharynx, mit gestieltem myokutanen Lappen

29.4x.12↔	Plastische Rekonstruktion am Pharynx, mit mikrovaskulär anastomosiertem Transplantat, Darmtransplantat oder Magenhochzug	76.39.00↔	Partielle Ostektomie an anderen Gesichtsschädelknochen, n.n.bez.
29.4x.99↔	Plastische Rekonstruktion am Pharynx, sonstige	76.39.10↔	Partielle Ostektomie an anderen Gesichtsschädelknochen, Rekonstruktion mit mikrovaskulär-anastomosiertem Transplantat
30.1x.00↔	Hemilaryngektomie, n.n.bez.	76.39.11↔	Partielle Ostektomie an anderen Gesichtsschädelknochen, Rekonstruktion von Weich- und Hartgewebe
30.1x.10↔	Hemilaryngektomie, supraglottisch horizontal	76.39.19↔	Partielle Ostektomie an anderen Gesichtsschädelknochen, sonstige Rekonstruktion
30.1x.11↔	Hemilaryngektomie, supraglottisch mit Zungengrundresektion	76.39.99↔	Partielle Ostektomie an anderen Gesichtsschädelknochen, sonstige
30.1x.99↔	Hemilaryngektomie, sonstige	76.41.00↔	Totale Mandibulektomie mit gleichzeitiger Rekonstruktion, n.n.bez.
30.29.00↔	Sonstige partielle Laryngektomie, n.n.bez.	76.41.10↔	Totale Mandibulektomie mit gleichzeitiger Rekonstruktion, Rekonstruktion mit mikrovaskulär-anastomosiertem Transplantat
30.29.10↔	Cricohyoidoepiglottopexy (CHEP)	76.41.99↔	Totale Mandibulektomie mit gleichzeitiger Rekonstruktion, sonstige
30.29.11↔	Cricohyoidopexy (CHP)	76.42↔	Sonstige totale Mandibulektomie
30.29.20↔	Partielle Larynx-Pharynx-Resektion	76.43.00↔	Sonstige Rekonstruktion der Mandibula, n.n.bez.
30.29.21↔	Partielle Laryngektomie frontale (Huet)	76.43.10↔	Sonstige Rekonstruktion der Mandibula mit mikrovaskulär-anastomosiertem Transplantat
30.29.22↔	Partielle Laryngektomie frontolaterale (Leroux-Robert)	76.43.11↔	Plastische Rekonstruktion einfacher Defekte der Mandibula durch CAD-Implantat
30.29.30↔	Arytenoidektomie	76.43.12↔	Plastische Rekonstruktion großer oder komplexer Defekte der Mandibula durch CAD-Implantat
30.29.99↔	Sonstige partielle Laryngektomie, sonstige	76.43.99↔	Sonstige Rekonstruktion der Mandibula, sonstige
31.1‡↔	Temporäre Tracheostomie	76.44.00↔	Totale Ostektomie an anderen Gesichtsschädelknochen mit gleichzeitiger Rekonstruktion, n.n.bez.
31.21‡↔	Mediastinale Tracheostomie	76.44.10↔	Totale Ostektomie an anderen Gesichtsschädelknochen, Rekonstruktion mit mikrovaskulär-anastomosiertem Transplantat
31.29‡↔	Sonstige permanente Tracheostomie	76.44.11↔	Totale Ostektomie an anderen Gesichtsschädelknochen, Rekonstruktion mit nicht vaskularisiertem Transplantat
31.69.00↔	Sonstige plastische Rekonstruktion am Larynx, n.n.bez.	76.44.19↔	Totale Ostektomie an anderen Gesichtsschädelknochen mit sonstiger Rekonstruktion
31.69.10↔	Laryngoplastik, n.n.bez.	76.44.99↔	Totale Ostektomie an anderen Gesichtsschädelknochen mit gleichzeitiger Rekonstruktion, sonstige
31.69.11↔	Medialisierung Laryngoplastik, n.n.bez.	76.45↔	Sonstige totale Ostektomie an anderen Gesichtsschädelknochen
31.69.12↔	Medialisierung Laryngoplastik, Thyroplastik Typ I	76.46.00↔	Sonstige Rekonstruktion an anderen Gesichtsschädelknochen, n.n.bez.
31.69.13↔	Medialisierung Laryngoplastik durch Injektion	76.46.10↔	Sonstige Rekonstruktion an anderen Gesichtsschädelknochen mit mikrovaskulär-anastomosiertem Transplantat
31.69.14↔	Medialisierung Laryngoplastik, externer Zugang	76.46.99↔	Sonstige Rekonstruktion an anderen Gesichtsschädelknochen, sonstige
31.69.20↔	Erweiterungsplastik der Glottis (endolaryngeal)	76.5x.00↔	Temporomandibuläre Arthroplastik, n.n.bez.
31.69.30↔	Cricothyroidopexie	76.5x.10↔	Kondylektomie am Kiefergelenk mit Rekonstruktion
31.69.31↔	Arytenoidopexie	76.5x.19↔	Sonstige Kondylektomie am Kiefergelenk
31.69.40↔	Konstruktion / Revision einer Neoglottis	76.5x.20↔	Diskoplastik am Kiefergelenk mit Rekonstruktion
31.69.41↔	Plastische Rekonstruktion des Larynx	76.5x.29↔	Sonstige Diskoplastik am Kiefergelenk
31.69.42↔	Plastische Rekonstruktion einer Stimmlippe	76.5x.30↔	Exstirpation des Discus articularis am Kiefergelenk mit Rekonstruktion
31.69.99↔	Sonstige plastische Rekonstruktion am Larynx, sonstige	76.5x.39↔	Sonstige Exstirpation des Discus articularis am Kiefergelenk
31.79.10‡↔	Erweiterungsplastik eines Tracheostoma	76.5x.40↔	Resektion am Tuberculum articulare des Kiefergelenks
38.01↔	Inzision von intrakraniellen Gefässen	76.5x.41↔	Plastische Rekonstruktion am Kiefergelenk
38.31↔	Resektion von intrakraniellen Gefässen mit Anastomose	76.5x.42↔	Gelenkstabilisierung (bewegungseinschränkend) des Kiefergelenks
38.61↔	Sonstige Exzision von intrakraniellen Gefässen	76.5x.50↔	Arthroskopische Entfernung eines freien Gelenkkörpers am Kiefergelenk
38.81↔	Sonstiger chirurgischer Verschluss von intrakraniellen Gefässen	76.5x.59↔	Sonstige Entfernung eines freien Gelenkkörpers am Kiefergelenk
40.40↔	Radikale Neck dissection, n.n.bez.	76.5x.60↔	Implantation einer Endoprothese am Kiefergelenk
40.41.00↔	Radikale unilaterale Neck dissection, n.n.bez.	76.5x.61↔	Wechsel einer Endoprothese am Kiefergelenk
40.41.10↔	Selektive (funktionelle) Neck dissection, supraomohyoid (Region I-III)	76.5x.70↔	Implantation einer Totalendoprothese am Kiefergelenk mit vorgefertigten Komponenten (L)
40.41.11↔	Selektive (funktionelle) Neck dissection, lateral (Region II-IV)	76.5x.71↔	Implantation einer Totalendoprothese am Kiefergelenk mit CAD-CAM gefertigten Komponenten (L)
40.41.12↔	Selektive (funktionelle) Neck dissection, anterolateral (Region I-IV)	76.5x.90↔	Sonstige temporomandibuläre Arthroplastik oder Diskoplastik am Kiefergelenk
40.41.13↔	Selektive (funktionelle) Neck dissection, posterolateral (Region II-V)	76.5x.99↔	Temporomandibuläre Arthroplastik, sonstige
40.41.14↔	Selektive (funktionelle) Neck dissection, central (Region VI)	76.61.00↔	Geschlossene Osteoplastik [Osteotomie] am Ramus mandibulae, n.n.bez.
40.41.20↔	Radikale Neck dissection (inkl. modifiziert)	76.61.10↔	Geschlossene Osteoplastik [Osteotomie] am Ramus mandibulae, ohne Distraktion
40.41.21↔	Extended Neck dissection		
40.41.99↔	Radikale unilaterale Neck dissection, sonstige		
40.42↔	Radikale bilaterale Neck dissection		
76.01↔	Sequestrektomie an Gesichtsschädelknochen		
76.09.00↔	Sonstige Inzision an Gesichtsschädelknochen, n.n.bez.		
76.09.10↔	Reosteotomie nach Frakturposition		
76.09.99↔	Sonstige Inzision an Gesichtsschädelknochen, sonstige		
76.2x.00↔	Lokale Exzision oder Destruktion einer Läsion an Gesichtsschädelknochen, n.n.bez.		
76.2x.10↔	Dekortikation eines Gesichtsschädelknochens		
76.2x.11↔	Exzision von periostalem Gewebe an Gesichtsschädelknochen		
76.2x.12↔	Abtragung (modellierende Osteotomie) an Gesichtsschädelknochen		
76.2x.20↔	Destruktion einer Läsion an Gesichtsschädelknochen		
76.2x.99↔	Lokale Exzision oder Destruktion einer Läsion an Gesichtsschädelknochen, sonstige		
76.31.00↔	Partielle Mandibulektomie, n.n.bez.		
76.31.10↔	Partielle Mandibulektomie ohne Rekonstruktion		
76.31.21↔	Partielle Mandibulektomie, mit Kontinuitätsdurchtrennung und alloplastischer Rekonstruktion		
76.31.29↔	Partielle Mandibulektomie mit sonstiger Rekonstruktion		
76.31.99↔	Partielle Mandibulektomie, sonstige		

76.61.20↔	Geschlossene Osteoplastik [Osteotomie] am Ramus mandibulae, mit Distraction	76.76.21↔	Offene Reposition (transoral) einer Einfach- oder Mehrfachfraktur des Ramus mandibulae
76.61.99↔	Geschlossene Osteoplastik [Osteotomie] am Ramus mandibulae, sonstige	76.76.30↔	Offene Reposition (transoral oder von außen) einer Fraktur des Processus articularis mandibulae
76.62.00↔	Offene Osteoplastik [Osteotomie] am Ramus mandibulae, n.n.bez.	76.76.99↔	Offene Reposition einer Mandibulafraktur, sonstige
76.62.10↔	Offene Osteoplastik [Osteotomie] am Ramus mandibulae, ohne Distraction	76.77.00↔	Offene Reposition einer Processus alveolaris-Fraktur, n.n.bez.
76.62.20↔	Offene Osteoplastik [Osteotomie] am Ramus mandibulae, mit Distraction	76.77.10↔	Offene Reposition einer Processus alveolaris-Fraktur der Maxilla
76.62.99↔	Offene Osteoplastik [Osteotomie] am Ramus mandibulae, sonstige	76.77.11↔	Offene Reposition einer Processus alveolaris-Fraktur der Mandibula
76.63.00↔	Osteoplastik [Osteotomie] am Corpus mandibulae, n.n.bez.	76.77.99↔	Offene Reposition einer Processus alveolaris-Fraktur, sonstige
76.63.10↔	Osteoplastik [Osteotomie] im seitlichen Alveolarkambereich oder mit frontaler Kontinuitätsdurchtrennung der Mandibula ohne Distraction	76.78.00↔	Sonstige geschlossene Reposition einer Gesichtsschädelfraktur, n.n.bez.
76.63.11↔	Osteoplastik [Osteotomie] im frontalen Alveolarkambereich oder mit Kontinuitätsdurchtrennung am horizontalen Mandibulaast ohne Distraction	76.78.10↔	Geschlossene Reposition einer Stirnhöhlenvorderwandfraktur
76.63.12↔	Osteoplastik [Osteotomie] zur Kinnverlagerung ohne Distraction	76.78.11↔	Endoskopische Reposition einer Stirnhöhlenvorderwandfraktur
76.63.20↔	Verlagerung des Alveolarfortsatzes durch horizontale Distraction nach Osteotomie	76.78.20↔	Geschlossene Reposition einer Orbitafraktur
76.63.21↔	Verlagerung der Mandibula durch Distraction nach Osteotomie im horizontalen Mandibulaast	76.78.21↔	Endoskopische Reposition einer Orbitafraktur
76.63.99↔	Osteoplastik [Osteotomie] am Corpus mandibulae, sonstige	76.78.99↔	Sonstige geschlossene Reposition einer Gesichtsschädelfraktur, sonstige
76.64↔	Sonstige orthognathische Chirurgie an der Mandibula	76.79.00↔	Sonstige offene Reposition einer Gesichtsschädelfraktur, n.n.bez.
76.65.00↔	Segmentale Osteoplastik [Osteotomie] der Maxilla, n.n.bez.	76.79.10↔	Sonstige offene Reposition einer Fraktur des Orbitadaches
76.65.10↔	Segmentale Osteoplastik [Osteotomie] der Maxilla, ohne Distraction	76.79.11↔	Sonstige offene Reposition einer Fraktur der lateralen Orbitawand
76.65.20↔	Osteotomie der Maxilla im frontalen Alveolarkambereich, mit Distraction	76.79.19↔	Sonstige offene Reposition einer sonstigen Orbitafraktur
76.65.21↔	Osteotomie der Maxilla im seitlichen Alveolarkambereich, mit Distraction	76.79.20↔	Sonstige offene Reposition einer Stirnhöhlenwandfraktur
76.65.22↔	Osteotomie der Maxilla im frontalen und seitlichen Alveolarkambereich in mehreren Segmenten, mit Distraction	76.79.30↔	Sonstige offene Reposition einer nasoethmoidalen Mittelgesichtsfraktur
76.65.99↔	Segmentale Osteoplastik [Osteotomie] der Maxilla, sonstige	76.79.31↔	Sonstige offene Reposition einer zentrolateralen Mittelgesichtsfraktur
76.66.00↔	Totale Osteoplastik [Osteotomie] der Maxilla, n.n.bez.	76.79.39↔	Sonstige offene Reposition einer sonstigen lateralen Mittelgesichtsfraktur
76.66.10↔	Totale Osteoplastik [Osteotomie] der Maxilla ohne Distraction	76.79.40↔	Sonstige offene Reposition kombinierter Mittelgesichtsfrakturen (Mehrfachfraktur)
76.66.20↔	Osteotomie der Maxilla in der Le-Fort-I-Ebene in einem Stück mit Distraction	76.79.99↔	Sonstige offene Reposition einer Gesichtsschädelfraktur, sonstige
76.66.21↔	Osteotomie der Maxilla in der Le-Fort-I-Ebene in zwei Stücken mit Distraction	76.91.00↔	Knochentransplantat an Gesichtsschädelknochen, n.n.bez.
76.66.22↔	Osteotomie der Maxilla in der Le-Fort-I-Ebene in drei oder mehr Stücken mit Distraction	76.91.10↔	Transplantat an Gesichtsschädelknochen
76.66.30↔	Plastische Rekonstruktion und Augmentation der Maxilla durch totale Auflagerungsplastik	76.91.99↔	Knochentransplantat an Gesichtsschädelknochen, sonstige
76.66.99↔	Totale Osteoplastik [Osteotomie] der Maxilla, sonstige	76.92.20↔	Einsetzen von Schädelknochenplatte (CAD) an Gesichtsschädel ohne Beteiligung des Hirnschädels (bis zu 2 Regionen)
76.67↔	Reduktionsgenioplastik	76.92.21↔	Einsetzen von Schädelknochenplatte (CAD) an Gesichtsschädel ohne Beteiligung des Hirnschädels (ab 3 Regionen)
76.68↔	Augmentationsgenioplastik	76.92.29↔	Einsetzen von Schädelknochenplatte (CAD) an Gesichtsschädel ohne Beteiligung des Hirnschädels, sonstige
76.69.00↔	Sonstige plastische Rekonstruktion an Gesichtsschädelknochen, n.n.bez.	76.92.30↔	Plastische Rekonstruktion einfacher Defekte der Maxilla durch CAD-Implantat
76.69.10↔	Osteotomie zur Verlagerung des Mittelgesichtes in der Le-Fort-II- oder Le-Fort-III-Ebene ohne Distraction	76.92.31↔	Plastische Rekonstruktion grosser oder komplexer Defekte der Maxilla durch CAD-Implantat
76.69.20↔	Osteotomie zur Verlagerung des Mittelgesichtes in der Le-Fort-II-Ebene mit Distraction	76.94↔	Offene Reposition einer Kiefergelenksluxation
76.69.21↔	Osteotomie zur Verlagerung des Mittelgesichtes in der Le-Fort-II-Ebene, kombiniert mit anderer Osteotomie mit Distraction	78.10↔	Anlegen eines Fixateur externe, ohne Angabe der Lokalisation
76.69.30↔	Osteotomie zur Verlagerung des Mittelgesichtes in der Le-Fort-III-Ebene mit Distraction	78.19.90↔	Geschlossene Reposition einer Fraktur sonstiger bezeichneter Knochen mit Knochenfixation durch Fixateur externe
76.69.40↔	Osteotomie zur Verlagerung des Mittelgesichtes in der Le-Fort-III-Ebene, kombiniert mit Le-Fort-I-Ebene mit Distraction	78.19.91↔	Offene Reposition einer Fraktur sonstiger bezeichneter Knochen mit Knochenfixation durch Fixateur externe
76.69.90↔	Sonstige Osteotomie zur Verlagerung des Mittelgesichtes	78.59.00↔	Innere Knochenfixation ohne Reposition der Fraktur an anderen näher bezeichneten Knochen, ausser Gesichtsschädelknochen, n.n.bez.
76.69.99↔	Sonstige plastische Rekonstruktion an Gesichtsschädelknochen, sonstige	78.59.90↔	Revision von Osteosynthesematerial (ohne Materialwechsel) an anderen näher bezeichneten Knochen, ausser Gesichtsschädelknochen
76.70↔	Reposition einer Gesichtsschädelfraktur, n.n.bez.	78.59.99↔	Innere Knochenfixation ohne Reposition der Fraktur an anderen näher bezeichneten Knochen, ausser Gesichtsschädelknochen, sonstige
76.72↔	Offene Reposition einer Jochbein- und Jochbogenfraktur	84.53.00↔	Implantation von interner Verlängerungsvorrichtung der Extremitäten mit kinetischer Traktion, n.n.bez.
76.74↔	Offene Reposition einer Maxillafraktur	84.53.10↔	Implantation eines nicht motorisierten internen Verlängerungs- oder Knochentransportsystem
76.76.00↔	Offene Reposition einer Mandibulafraktur, n.n.bez.	84.53.11↔	Implantation eines motorisierten internen Verlängerungs- oder Knochentransportsystem
76.76.10↔	Offene Reposition einer Einfachfraktur des Corpus mandibulae	84.53.99↔	Implantation von interner Verlängerungsvorrichtung der Extremitäten mit kinetischer Traktion, sonstige
76.76.11↔	Offene Reposition einer Mehrfachfraktur des Corpus mandibulae		
76.76.20↔	Offene Reposition (von außen) einer Einfach- oder Mehrfachfraktur des Ramus mandibulae		

84.54↔	Implantation von sonstiger internen Verlängerungsvorrichtung der Extremitäten	86.4x.99↔	Radikale Exzision einer Hautläsion, sonstige
84.71↔	Anlegen einer externen Fixationsvorrichtung, eindimensional	86.69.10↔	Kleinflächige Spalthauttransplantation an den Kopf (außer Lippe und Mund)
84.72↔	Anlegen einer externen Fixationsvorrichtung, Ringsystem	86.69.11↔	Kleinflächige Spalthauttransplantation an den Hals
84.73↔	Anlegen einer gemischten Vorrichtung	86.69.12↔	Kleinflächige Spalthauttransplantation an Schulter und Oberarm
86.4x.00↔	Radikale Exzision einer Hautläsion, n.n.bez.	86.69.13↔	Kleinflächige Spalthauttransplantation an den Unterarm
86.4x.10↔	Radikale Exzision einer Hautläsion am Kopf mit histographischer Kontrolle	86.69.14↔	Kleinflächige Spalthauttransplantation an die Hand
86.4x.11↔	Radikale Exzision einer Hautläsion des Halses mit histographischer Kontrolle	86.69.15↔	Kleinflächige Spalthauttransplantation an Brustwand und Rücken
86.4x.13↔	Radikale Exzision einer Hautläsion an Unterarm und Hand mit histographischer Kontrolle	86.69.16↔	Kleinflächige Spalthauttransplantation an der Bauchregion
86.4x.17↔	Radikale Exzision einer Hautläsion an Leisten- und Genitalregion und Gesäß mit histographischer Kontrolle	86.69.17↔	Kleinflächige Spalthauttransplantation an die Leisten- und Genitalregion
86.4x.18↔	Radikale Exzision einer Hautläsion der unteren Extremität mit histographischer Kontrolle	86.69.18↔	Kleinflächige Spalthauttransplantation an Oberschenkel und Unterschenkel
86.4x.19↔	Radikale Exzision einer Hautläsion anderer Lokalisation mit histographischer Kontrolle	86.69.19↔	Kleinflächige Spalthauttransplantation an andere Lokalisation
86.4x.20↔	Radikale Exzision einer Hautläsion am Kopf mit Transplantation oder Transposition von Haut	86.69.1a↔	Kleinflächige Spalthauttransplantation an den Fuß
86.4x.21↔	Radikale Exzision einer Hautläsion des Halses mit Transplantation oder Transposition von Haut	86.69.20↔	Großflächige Spalthauttransplantation an den Kopf (außer Lippe und Mund)
86.4x.22↔	Radikale Exzision einer Hautläsion an Schulter und Axilla mit Transplantation oder Transposition von Haut	86.69.21↔	Großflächige Spalthauttransplantation an den Hals
86.4x.23↔	Radikale Exzision einer Hautläsion an Oberarm und Ellenbogen mit Transplantation oder Transposition von Haut	86.69.22↔	Großflächige Spalthauttransplantation an Schulter und Oberarm
86.4x.24↔	Radikale Exzision einer Hautläsion des Unterarmes mit Transplantation oder Transposition von Haut	86.69.23↔	Großflächige Spalthauttransplantation an den Unterarm
86.4x.25↔	Radikale Exzision einer Hautläsion der Hand mit Transplantation oder Transposition von Haut	86.69.24↔	Großflächige Spalthauttransplantation an die Hand
86.4x.26↔	Radikale Exzision einer Hautläsion an Brustwand und Rücken mit Transplantation oder Transposition von Haut	86.69.25↔	Großflächige Spalthauttransplantation an Brustwand und Rücken
86.4x.27↔	Radikale Exzision einer Hautläsion an die Bauchregion mit Transplantation oder Transposition von Haut	86.69.26↔	Großflächige Spalthauttransplantation an die Bauchregion
86.4x.28↔	Radikale Exzision einer Hautläsion der Leisten- und Genitalregion mit Transplantation oder Transposition von Haut	86.69.27↔	Großflächige Spalthauttransplantation an die Leisten- und Genitalregion
86.4x.29↔	Radikale Exzision einer Hautläsion anderer Lokalisation mit Transplantation oder Transposition von Haut	86.69.28↔	Großflächige Spalthauttransplantation an das Gesäß
86.4x.2a↔	Radikale Exzision einer Hautläsion am Gesäß mit Transplantation oder Transposition von Haut	86.69.29↔	Großflächige Spalthauttransplantation an andere Lokalisation
86.4x.2b↔	Radikale Exzision einer Hautläsion der unteren Extremität mit Transplantation oder Transposition von Haut	86.69.2a↔	Großflächige Spalthauttransplantation an Oberschenkel und Unterschenkel
		86.69.2b↔	Großflächige Spalthauttransplantation an den Fuß
		86.83.00↔	Gewebereduktionsplastik, n.n.bez.
		86.83.13↔	Gewebereduktionsplastik an Unterarm
		86.83.14↔	Gewebereduktionsplastik an Hand
		86.83.15↔	Gewebereduktionsplastik an der Bauchregion
		86.83.16↔	Gewebereduktionsplastik an der Leisten- und Genitalregion oder am Gesäß
		86.83.17↔	Gewebereduktionsplastik an der unteren Extremität
		86.83.19↔	Gewebereduktionsplastik an anderer Lokalisation
		86.83.99↔	Gewebereduktionsplastik, sonstige

Prozedur D25-5

01.12.00↔	Offene Biopsie an den Hirnhäuten, n.n.bez.	01.24.22↔	Stereotaktisch geführte Schädelöffnung über die Kalotte als Zugang
01.12.10↔	Stereotaktische offene Biopsie an den Hirnhäuten	01.24.29↔	Kraniotomie der Kalotte als Zugang, sonstige
01.12.99↔	Offene Biopsie an den Hirnhäuten, sonstige	01.24.30↔	Zugang durch die Schädelbasis, n.n.bez.
01.14.00↔	Offene Biopsie am Gehirn, n.n.bez.	01.24.31↔	Zugang durch die Schädelbasis, transoral
01.14.10↔	Stereotaktische offene Biopsie am Gehirn	01.24.32↔	Zugang durch die Schädelbasis, transoral mit Spaltung des weichen Gaumens
01.14.99↔	Offene Biopsie am Gehirn, sonstige	01.24.33↔	Zugang durch die Schädelbasis, transoral mit Spaltung des weichen und harten Gaumens
01.15↔	Biopsie am Schädel	01.24.34↔	Zugang durch die Schädelbasis, transsphenoidal
01.21↔	Inzision und Drainage an den kranialen Sinus	01.24.35↔	Zugang durch die Schädelbasis, transthemoidal
01.22↔	Entfernen der Elektrode(n) eines intrakraniellen Neurostimulators	01.24.36↔	Zugang durch die Schädelbasis, transmastoidal
01.24.00↔	Sonstige Kraniotomie, n.n.bez.	01.24.37↔	Zugang durch die Schädelbasis, translabrynthär
01.24.10↔	Sonstige Kraniotomie mit Dekompression	01.24.38↔	Zugang durch die Schädelbasis, transpyramidal
01.24.11↔	Sonstige Kraniotomie zur Entleerung eines epiduralen Hämatoms	01.24.39↔	Zugang durch die Schädelbasis, sonstige
01.24.12↔	Sonstige Kraniotomie zur Entleerung eines epiduralen Emyems	01.24.3a↔	Zugang durch die Schädelbasis, transkondylär
01.24.13↔	Sonstige Kraniotomie, Einlegen von alloplastischem Material oder Medikamententrägers in den Schädelknochen oder Epiduralraum	01.24.3b↔	Zugang durch die Schädelbasis, transorbital
01.24.14↔	Sonstige Kraniotomie, Entfernung von alloplastischem Material oder Medikamententrägers aus Schädelknochen oder Epiduralraum	01.24.3c↔	Zugang durch die Schädelbasis, mit Le-Fort-I-Osteotomie
01.24.15↔	Sonstige Kraniotomie, Entfernung eines Fremdkörpers aus Schädelknochen oder Epiduralraum	01.24.99↔	Sonstige Kraniotomie, sonstige
01.24.16↔	Sonstige Kraniotomie, sonstige Drainage epiduraler Flüssigkeit oder aus sonstigen Gründen	01.25.00↔	Sonstige Kraniektomie, n.n.bez.
01.24.20↔	Kraniotomie der Kalotte als Zugang, n.n.bez.	01.25.10↔	Sonstige Kraniektomie mit Dekompression
01.24.21↔	Bohrlochtrepanation der Kalotte als Zugang	01.25.11↔	Sonstige Kraniektomie zur Entleerung eines epiduralen Hämatoms
		01.25.12↔	Sonstige Kraniektomie zur Entleerung eines epiduralen Emyems
		01.25.13↔	Sonstige Kraniektomie zur Entfernung eines Fremdkörpers aus Schädelknochen oder Epiduralraum

01.25.14↔	Sonstige Kraniektomie mit Einlegen von alloplastischem Material oder eines Medikamententrägers in den Schädelknochen oder Epiduralraum	01.59.11↔	Sonstige Exzision von nicht hirneigenem intrazerebralen Tumorgewebe am Gehirn
01.25.19↔	Sonstige Kraniektomie zur Drainage epiduraler Flüssigkeit oder aus sonstigen Gründen	01.59.12↔	Sonstige Exzision von Läsion oder Gewebe am Gehirn, Debridement einer Kontusion am Gehirn
01.25.20↔	Sonstige Kraniektomie, Rekraniektomie mit Einbringen einer Drainage	01.59.19↔	Sonstige Exzision von Läsion oder Gewebe am Gehirn, sonstige
01.25.21↔	Sonstige Kraniektomie, Rekraniektomie zur Entfernung von alloplastischem Material oder eines Medikamententrägers aus dem Schädelknochen oder Epiduralraumes	01.59.20↔	Sonstige Destruktion von hirneigenem intrazerebralen Tumorgewebe am Gehirn
01.25.99↔	Sonstige Kraniektomie, sonstige	01.59.21↔	Sonstige Destruktion von nicht hirneigenem intrazerebralen Tumorgewebe am Gehirn
01.26↔	Einsetzen und Ersetzen eines Katheters in die Schädelhöhle oder Hirngewebe	01.59.29↔	Sonstige Destruktion von Läsion oder Gewebe am Gehirn, sonstige
01.28↔	Einsetzen von intrakraniellen Katheter(n) via Bohrloch(löcher)	01.59.99↔	Sonstige Exzision oder Destruktion von Läsion oder Gewebe am Gehirn, sonstige
01.29.00↔	Revision (ohne Ersetzen) von Katheter(n) aus Schädelhöhle oder Hirngewebe, n.n.bez.	01.6x.10↔	Exzision und Destruktion von Tumorgewebe an der Schädelbasis
01.29.10↔	Stereotaktische Revision (ohne Ersetzen) von intrazerebralen Kathetern zur intraventrikulären Infusion	01.6x.11↔	Exzision und Destruktion von Tumorgewebe an der Kalotte
01.29.99↔	Revision (ohne Ersetzen) von Katheter(n) aus Schädelhöhle oder Hirngewebe, sonstige	01.6x.20↔	Exzision und Destruktion vom sonstigem erkrankten Gewebe an der Schädelbasis
01.31.00↔	Inzision an den Hirnhäuten, n.n.bez.	01.6x.21↔	Exzision und Destruktion von sonstigem erkrankten Gewebe an der Kalotte
01.31.10↔	Inzision an den Hirnhäuten zur Entleerung eines subduralen Hämatoms (Hygroms)	01.6x.22↔	Exzision und Destruktion von sonstigem erkrankten Gewebe an der Kalotte mit Hirnhäuten
01.31.11↔	Inzision an den Hirnhäuten zur Entleerung eines subduralen Empyems	02.01↔	Eröffnen einer Schädelnaht
01.31.20↔	Inzision an den Hirnhäuten zur Drainage von subduraler und subarachnoidaler Flüssigkeit	02.02↔	Elevation von Frakturfragmenten vom Schädel
01.31.99↔	Inzision an den Hirnhäuten, sonstige	02.03↔	Bildung eines Schädelknochenlappens
01.39.00↔	Sonstige Inzision am Gehirn, n.n.bez.	02.04.00↔	Knochentransplantation an den Schädel, n.n.bez.
01.39.10↔	Sonstige Inzision am Gehirn zur Entleerung eines intrazerebralen Hämatoms	02.04.10↔	Knochentransplantation an den Schädel, Schädeldach
01.39.11↔	Sonstige Inzision am Gehirn zur Entleerung eines intrazerebralen Abszesses	02.04.99↔	Knochentransplantation an den Schädel, sonstige
01.39.19↔	Sonstige Inzision am Gehirn, Entleerung von sonstiger intrazerebraler Flüssigkeit	02.05.00↔	Einsetzen einer Schädelknochenplatte, n.n.bez.
01.39.20↔	Sonstige Inzision am Gehirn, Stereotaktische Entleerung eines intrakraniellen Hämatoms	02.05.10↔	Einsetzen einer Schädelknochenplatte (CAD-Implantat) an Hirnschädel ohne Beteiligung des Gesichtsschädels, einfacher Defekt
01.39.21↔	Sonstige Inzision am Gehirn, Stereotaktische Entleerung eines intrakraniellen Abszesses	02.05.11↔	Einsetzen einer Schädelknochenplatte (CAD-Implantat) an Hirnschädel ohne Beteiligung des Gesichtsschädels, großer oder komplexer Defekt
01.39.29↔	Sonstige Inzision am Gehirn, Stereotaktische Entleerung sonstiger intrakranieller Flüssigkeit	02.05.20↔	Einsetzen einer Schädelknochenplatte (CAD-Implantat) an Hirnschädel mit Beteiligung von Orbita, Temporalregion oder frontalem Sinus (bis zu 2 Regionen)
01.39.30↔	Sonstige Inzision am Gehirn, Entfernung eines intrazerebralen Fremdkörpers	02.05.30↔	Einsetzen einer Schädelknochenplatte (CAD-Implantat) an Hirnschädel mit Beteiligung multipler Regionen des Gesichtsschädels (ab 3 Regionen)
01.39.40↔	Anlegen einer externen Drainage am Liquorsystem (z.B. ventrikulär, zisternal, subdural)	02.05.99↔	Einsetzen einer Schädelknochenplatte, sonstige
01.39.41↔	Anlegen eines Reservoirs am Liquorsystem (z.B. ventrikulär, zisternal, subdural)	02.06.00↔	Sonstige Osteoplastik am Schädel, n.n.bez.
01.39.42↔	Entfernen eines Reservoirs am Liquorsystem (z.B. ventrikulär, zisternal, subdural)	02.06.10↔	Frontoorbitale Kranioplastik zur Verlagerung
01.39.50↔	Entfernung eines intrakraniellen Implantates	02.06.20↔	Rekonstruktion des Hirnschädels ohne Beteiligung des Gesichtsschädels, mit einfachem Implantat (Knochenzement)
01.39.99↔	Sonstige Inzision am Gehirn, sonstige	02.06.30↔	Rekonstruktion von Hirn- und Gesichtsschädel, mit einfachem Implantat (Knochenzement) oder Transplantation
01.41↔	Operationen am Thalamus	02.06.99↔	Sonstige Osteoplastik am Schädel (Kranioplastik), sonstige
01.42↔	Operationen am Globus pallidum	02.07↔	Entfernen einer Schädelknochenplatte
01.51.00↔	Exzision von Läsion oder Gewebe an den Hirnhäuten, n.n.bez.	02.11↔	Einfache Naht an der Dura mater des Gehirns
01.51.10↔	Exzision von Tumorgewebe an den Hirnhäuten mit Präparation von infiltriertem Nachbarergewebe	02.12.00↔	Sonstige Rekonstruktion an den Hirnhäuten, n.n.bez.
01.51.99↔	Exzision von Läsion oder Gewebe an den Hirnhäuten, sonstige	02.12.10↔	Sonstige Rekonstruktion an den Hirnhäuten ohne Kranioplastik
01.52.00↔	Hemisphärektomie, n.n.bez.	02.12.20↔	Sonstige Rekonstruktion an den Hirnhäuten mit Kranioplastik
01.52.10↔	Hemisphärektomie, hirneigenes intrazerebrales Tumorgewebe	02.12.21↔	Sonstige Duraplastik mit Kranioplastik an der Konvexität
01.52.11↔	Hemisphärektomie, nicht hirneigenes intrazerebrales Tumorgewebe	02.12.22↔	Sonstige Duraplastik mit Kranioplastik am kraniozervikalen Übergang
01.52.99↔	Hemisphärektomie, sonstige	02.12.99↔	Sonstige Rekonstruktion an den Hirnhäuten, sonstige
01.53.00↔	Lobektomie am Gehirn, n.n.bez.	02.13↔	Ligatur eines Gefäßes der Hirnhäute
01.53.10↔	Lobektomie am Gehirn, hirneigenes intrazerebrales Tumorgewebe	02.14↔	Exzision am Plexus chorioideus
01.53.11↔	Lobektomie am Gehirn, nicht hirneigenes intrazerebrales Tumorgewebe	02.2↔	Ventrikulostomie
01.53.99↔	Lobektomie am Gehirn, sonstige	02.31↔	Ventrikelschunt zu Strukturen in Kopf und Hals
01.59.00↔	Sonstige Exzision oder Destruktion von Läsion oder Gewebe am Gehirn, n.n.bez.	02.32↔	Ventrikelschunt zum Kreislaufsystem
01.59.10↔	Sonstige Exzision von hirneigenem intrazerebralen Tumorgewebe am Gehirn	02.33↔	Ventrikelschunt zur Thoraxhöhle
		02.34↔	Ventrikelschunt zu Bauchhöhle und Bauchorganen
		02.35↔	Ventrikelschunt zum Harnwegssystem
		02.39↔	Sonstige Operationen zum Einrichten einer Ventrikeldrainage
		02.41.00↔	Spülung und Exploration eines Ventrikelschunts, n.n.bez.
		02.41.10↔	Spülung und Exploration eines Ventrikelschunts, zentraler Teil
		02.41.20↔	Spülung und Exploration eines Ventrikelschunts, peripherer Teil
		02.41.99↔	Spülung und Exploration eines Ventrikelschunts, sonstige
		02.42.00↔	Ersetzen eines Ventrikelschunts, n.n.bez.

02.42.10↔	Ersetzen eines Ventrikelshunts, zentraler Teil	04.79.22↔	Transplantation und Transposition des Plexus brachialis mit interfaszikulärer Naht
02.42.20↔	Ersetzen eines Ventrikelshunts, peripherer Teil	04.79.23↔	Transplantation und Transposition von Nerven der Schulter mit interfaszikulärer Naht
02.42.99↔	Ersetzen eines Ventrikelshunts, sonstige	04.79.24↔	Transplantation und Transposition eines Nerven des Armes und der Hand mit interfaszikulärer Naht
02.43↔	Entfernen eines Ventrikelshunts	04.79.25↔	Transplantation und Transposition von Nerven des Rumpfes und der unteren Extremität mit interfaszikulärer Naht
02.91↔	Lösung von kortikalen Adhäsionen	04.79.29↔	Transplantation und Transposition eines sonstigen Nerven mit interfaszikulärer Naht
02.92↔	Plastische Rekonstruktion am Gehirn	04.79.99↔	Sonstige Neuroplastik, sonstige
02.93.00↔	Implantation oder Ersetzen der Elektrode(n) eines intrakraniellen Neurostimulators, n.n.bez.	07.62↔	Partielle Exzision an der Hypophyse, transsphenoidaler Zugang
02.93.10↔	Implantation oder Ersetzen von temporären Mikroelektroden zur monolokulären Ableitung und Stimulation	07.65↔	Totale Exzision der Hypophyse, transsphenoidaler Zugang
02.93.11↔	Implantation oder Ersetzen von temporären Mikroelektroden zur multilokulären Ableitung und Stimulation	16.51.00↔	Exenteration der Orbita mit Entfernen benachbarter Strukturen, n.n.bez.
02.93.20↔	Implantation oder Ersetzen von permanenten Mikroelektroden zur monolokulären Ableitung und Stimulation	16.51.10↔	Exenteration der Orbita mit Entfernen benachbarter Strukturen, mit Erhalt der Lidhaut
02.93.21↔	Implantation oder Ersetzen von permanenten Mikroelektroden zur multilokulären Ableitung und Stimulation	16.51.11↔	Exenteration der Orbita mit Entfernen benachbarter Strukturen, ohne Erhalt der Lidhaut
02.93.99↔	Implantation oder Ersetzen der Elektrode(n) eines intrakraniellen Neurostimulators, sonstige	16.51.99↔	Sonstige Exenteration der Orbita mit Entfernen benachbarter Strukturen
02.99.10↔	Stereotaktische Eingriffe am Liquorsystem	16.52.00↔	Exenteration der Orbita mit therapeutischem Entfernen von Orbitaknochen, n.n.bez.
02.99.11↔	Stereotaktische Implantation und Explantation von radioaktivem Material als selbständiger Eingriff	16.52.10↔	Exenteration der Orbita mit therapeutischem Entfernen von Orbitaknochen, mit Erhalt der Lidhaut
02.99.12↔	Stereotaktische Implantation von Gewebe an Schädel, Gehirn und Hirnhäuten	16.52.11↔	Exenteration der Orbita mit therapeutischem Entfernen von Orbitaknochen, ohne Erhalt der Lidhaut
02.99.13↔	Stereotaktische Instillation von Medikamenten als selbständiger Eingriff	16.52.99↔	Sonstige Exenteration der Orbita mit therapeutischem Entfernen von Orbitaknochen
02.99.14↔	Stereotaktische Implantation, Revision oder Wechsel von intrazerebralen Kathetern zur intraventrikulären Infusion	16.59.00↔	Sonstige Exenteration der Orbita, n.n.bez.
02.99.20↔	Umwandlung eines Liquorshunts (oder Hirnwasserableitung) in eine Mehrfachableitung	16.59.10↔	Sonstige Exenteration der Orbita, mit Erhalt der Lidhaut
02.99.29↔	Sonstige Revision und Entfernung von Liquorableitungen	16.59.11↔	Sonstige Exenteration der Orbita, ohne Erhalt der Lidhaut
02.99.30↔	Implantation oder Wechsel einer intrakraniellen Messsonde	16.59.99↔	Sonstige Exenteration der Orbita, sonstige
02.99.31↔	Revision (ohne Wechsel) einer intrakraniellen Messsonde	21.72↔	Offene Reposition einer Nasenfraktur
02.99.40↔	Implantation oder Wechsel einer Neuroprothese	22.79.00↔	Rekonstruktion einer Nasennebenhöhle, n.n.bez.
02.99.41↔	Revision (ohne Wechsel) einer Neuroprothese	22.79.10↔	Rekonstruktion des Stirnbeins
02.99.50↔	Implantation und Entfernung eines Katheter-Ballon-Systems zur intrazerebralen Brachytherapie	22.79.11↔	Rekonstruktion oder Kranialisierung einer Stirnhöhlenwand
02.99.70↔	Revision (ohne Ersetzen) der Elektroden eines intrakraniellen Neurostimulators, n.n.bez.	22.79.19↔	Sonstige Rekonstruktion einer Nasennebenhöhle
02.99.71↔	Revision (ohne Ersetzen) der Elektroden eines intrakraniellen Neurostimulators, stereotaktisch, permanentes Einzelelektrodensystem zur Dauerstimulation	23.6↔	Prothetisches Zahnimplantat
02.99.72↔	Revision (ohne Ersetzen) der Elektroden eines intrakraniellen Neurostimulators, stereotaktisch, permanentes Mehrelektrodensystem zur Dauerstimulation	24.0↔	Inzision an Zahnfleisch und Alveolarkamm
02.99.79↔	Revision (ohne Ersetzen) der Elektroden eines intrakraniellen Neurostimulators, sonstige	24.11.00↔	Biopsie am Zahnfleisch, n.n.bez.
02.99.90↔	Sonstige stereotaktische Operationen an Schädel, Gehirn und Hirnhäuten	24.11.20↔	Offene Biopsie (mit Inzision) am Zahnfleisch
04.01.00↔	Exzision eines Akustikusneurinoms, n.n.bez.	24.11.99↔	Biopsie am Zahnfleisch, sonstige
04.01.10↔	Exzision eines Akustikusneurinoms durch Kraniotomie	24.12.00↔	Biopsie an einer Zahnalveole, n.n.bez.
04.01.11↔	Exzision eines Akustikusneurinoms, Translabirynthärer Zugang	24.12.20↔	Offene Biopsie (mit Inzision) an einer Zahnalveole
04.01.99↔	Exzision eines Akustikusneurinoms, sonstige	24.12.99↔	Biopsie an einer Zahnalveole, sonstige
04.76↔	Plastische Rekonstruktion einer alten traumatischen Verletzung an kranialen und peripheren Nerven	24.2x.00↔	Gingivoplastik, n.n.bez.
04.79.00↔	Sonstige Neuroplastik, n.n.bez.	24.2x.10↔	Gingivoplastik mit Transplantat oder Implantat
04.79.10↔	Transplantation und Transposition eines extrakraniellen Hirnnerven mit epineuraler Naht	24.2x.99↔	Gingivoplastik, sonstige
04.79.11↔	Transplantation und Transposition des Plexus brachialis mit epineuraler Naht	24.31↔	Exzision von Läsion oder Gewebe am Zahnfleisch
04.79.12↔	Transplantation und Transposition von Nerven der Schulter mit epineuraler Naht	24.4x.00↔	Exzision einer Zahnläsion am Kiefer, n.n.bez.
04.79.13↔	Transplantation und Transposition eines Nerven des Armes und der Hand mit epineuraler Naht	24.4x.10↔	Exzision einer Zahnläsion am Kiefer mit Eröffnung von Kieferhöhle oder Nasenboden
04.79.14↔	Transplantation und Transposition von Nerven des Rumpfes und der unteren Extremität mit epineuraler Naht	24.4x.11↔	Exzision einer Zahnläsion am Kiefer mit Nervendarstellung
04.79.19↔	Transplantation und Transposition eines sonstigen Nervens mit epineuraler Naht	24.4x.99↔	Exzision einer Zahnläsion am Kiefer, sonstige
04.79.20↔	Transplantation und Transposition eines Nerven mit interfaszikulärer Naht	24.5x.00↔	Alveoloplastik, n.n.bez.
04.79.21↔	Transplantation und Transposition eines extrakraniellen Hirnnerven mit interfaszikulärer Naht	24.5x.10↔	Alveoloplastik mit Transplantat
		24.5x.99↔	Alveoloplastik, sonstige
		24.7↔	Anbringen einer orthodontischen Apparatur
		24.91.00↔	Extension oder Vertiefung des Sulcus buccolabialis oder lingualis, n.n.bez.
		24.91.10↔	Vestibulumplastik
		24.91.11↔	Mundbodensenkung
		24.91.99↔	Extension oder Vertiefung des Sulcus buccolabialis oder lingualis, sonstige
		24.99.00↔	Sonstige zahnärztliche Operationen, n.n.bez.
		24.99.10↔	Freilegung eines enossalen Implantats mit Aufsetzen einer Distanzhülse
		24.99.11↔	Stabilisierung eines Zahnes
		24.99.20↔	Kieferaufbau durch Anwendung eines enoralen Distraktors
		24.99.99↔	Sonstige zahnärztliche Operation, sonstige

25.02↔	Offene Biopsie an der Zunge	25.3x.21↔	Vollständige Glossektomie, transmandibulär Zugang, ohne Rekonstruktion
25.1↔	Exzision oder Destruktion von Läsion oder Gewebe an der Zunge	25.3x.22↔	Vollständige Glossektomie, transmandibulär Zugang, Rekonstruktion mit lokaler Schleimhaut
25.2x.00↔	Partielle Glossektomie, n.n.bez.	25.3x.23↔	Vollständige Glossektomie, transmandibulär Zugang, Rekonstruktion mit myokutanem Lappen
25.2x.09↔	Partielle Glossektomie, sonstige	25.3x.24↔	Vollständige Glossektomie, transmandibulär Zugang, Rekonstruktion mit freiem mikrovaskulär-anastomosierten Transplantat
25.2x.10↔	Partielle Glossektomie, transoraler Zugang, n.n.bez.	25.3x.29↔	Vollständige Glossektomie, transmandibulär Zugang, mit sonstiger Rekonstruktion
25.2x.11↔	Partielle Glossektomie, transoraler Zugang, ohne Rekonstruktion	25.3x.30↔	Vollständige Pelviglossektomie, transoraler Zugang, n.n.bez.
25.2x.12↔	Partielle Glossektomie, transoraler Zugang, Rekonstruktion mit lokaler Schleimhaut	25.3x.31↔	Vollständige Pelviglossektomie, transoraler Zugang, ohne Rekonstruktion
25.2x.13↔	Partielle Glossektomie, transoraler Zugang, Rekonstruktion mit myokutanem Lappen	25.3x.32↔	Vollständige Pelviglossektomie, transoraler Zugang, Rekonstruktion mit lokaler Schleimhaut
25.2x.14↔	Partielle Glossektomie, transoraler Zugang, Rekonstruktion mit freiem mikrovaskulär-anastomosierten Transplantat	25.3x.33↔	Vollständige Pelviglossektomie, transoraler Zugang, Rekonstruktion mit myokutanem Lappen
25.2x.19↔	Partielle Glossektomie, transoraler Zugang, mit sonstiger Rekonstruktion	25.3x.34↔	Vollständige Pelviglossektomie, transoraler Zugang, Rekonstruktion mit freiem mikrovaskulär-anastomosierten Transplantat
25.2x.20↔	Partielle Glossektomie, transmandibulär Zugang, n.n.bez.	25.3x.39↔	Vollständige Pelviglossektomie, transoraler Zugang, mit sonstiger Rekonstruktion
25.2x.21↔	Partielle Glossektomie, transmandibulär Zugang, ohne Rekonstruktion	25.3x.40↔	Vollständige Pelviglossektomie, transmandibulär Zugang, n.n.bez.
25.2x.22↔	Partielle Glossektomie, transmandibulär Zugang, Rekonstruktion mit lokaler Schleimhaut	25.3x.41↔	Vollständige Pelviglossektomie, transmandibulär Zugang, ohne Rekonstruktion
25.2x.23↔	Partielle Glossektomie, transmandibulär Zugang, Rekonstruktion mit myokutanem Lappen	25.3x.42↔	Vollständige Pelviglossektomie, transmandibulär Zugang, Rekonstruktion mit lokaler Schleimhaut
25.2x.24↔	Partielle Glossektomie, transmandibulär Zugang, Rekonstruktion mit freiem mikrovaskulär-anastomosierten Transplantat	25.3x.43↔	Vollständige Pelviglossektomie, transmandibulär Zugang, Rekonstruktion mit myokutanem Lappen
25.2x.29↔	Partielle Glossektomie, transmandibulär Zugang, mit sonstiger Rekonstruktion	25.3x.44↔	Vollständige Pelviglossektomie, transmandibulär Zugang, Rekonstruktion mit freiem mikrovaskulär-anastomosierten Transplantat
25.2x.30↔	Pelviglossektomie, transoraler Zugang, n.n.bez.	25.3x.49↔	Vollständige Pelviglossektomie, transmandibulär Zugang, mit sonstiger Rekonstruktion
25.2x.31↔	Pelviglossektomie, transoraler Zugang, ohne Rekonstruktion	25.3x.50↔	Vollständige Pelviglossomandibulektomie, n.n.bez.
25.2x.32↔	Pelviglossektomie, transoraler Zugang, Rekonstruktion mit lokaler Schleimhaut	25.3x.51↔	Vollständige Pelviglossomandibulektomie, ohne Rekonstruktion
25.2x.33↔	Pelviglossektomie, transoraler Zugang, Rekonstruktion mit myokutanem Lappen	25.3x.52↔	Vollständige Pelviglossomandibulektomie, Rekonstruktion mit lokaler Schleimhaut
25.2x.34↔	Pelviglossektomie, transoraler Zugang, Rekonstruktion mit freiem mikrovaskulär-anastomosierten Transplantat	25.3x.53↔	Vollständige Pelviglossomandibulektomie, Rekonstruktion mit myokutanem Lappen
25.2x.39↔	Pelviglossektomie, transoraler Zugang, mit sonstiger Rekonstruktion	25.3x.54↔	Vollständige Pelviglossomandibulektomie, Rekonstruktion mit freiem mikrovaskulär-anastomosierten Transplantat
25.2x.40↔	Pelviglossektomie, transmandibulär Zugang, n.n.bez.	25.3x.59↔	Vollständige Pelviglossomandibulektomie, mit sonstiger Rekonstruktion
25.2x.41↔	Pelviglossektomie, transmandibulär Zugang, ohne Rekonstruktion	25.4x.00↔	Radikale Glossektomie, n.n.bez.
25.2x.42↔	Pelviglossektomie, transmandibulär Zugang, Rekonstruktion mit lokaler Schleimhaut	25.4x.10↔	Radikale Glossektomie, transoraler Zugang, n.n.bez.
25.2x.43↔	Pelviglossektomie, transmandibulär Zugang, Rekonstruktion mit myokutanem Lappen	25.4x.11↔	Radikale Glossektomie, transoraler Zugang, ohne Rekonstruktion
25.2x.44↔	Pelviglossektomie, transmandibulär Zugang, Rekonstruktion mit freiem mikrovaskulär-anastomosierten Transplantat	25.4x.12↔	Radikale Glossektomie, transoraler Zugang, Rekonstruktion mit lokaler Schleimhaut
25.2x.49↔	Pelviglossektomie, transmandibulär Zugang, mit sonstiger Rekonstruktion	25.4x.13↔	Radikale Glossektomie, transoraler Zugang, Rekonstruktion mit myokutanem Lappen
25.2x.50↔	Pelviglossomandibulektomie, n.n.bez.	25.4x.14↔	Radikale Glossektomie, transoraler Zugang, Rekonstruktion mit freiem mikrovaskulär-anastomosierten Transplantat
25.2x.51↔	Pelviglossomandibulektomie, ohne Rekonstruktion	25.4x.19↔	Radikale Glossektomie, transoraler Zugang, mit sonstiger Rekonstruktion
25.2x.52↔	Pelviglossomandibulektomie, Rekonstruktion mit lokaler Schleimhaut	25.4x.20↔	Radikale Glossektomie, transmandibulär Zugang, n.n.bez.
25.2x.53↔	Pelviglossomandibulektomie, Rekonstruktion mit myokutanem Lappen	25.4x.21↔	Radikale Glossektomie, transmandibulär Zugang, ohne Rekonstruktion
25.2x.54↔	Pelviglossomandibulektomie, Rekonstruktion mit freiem mikrovaskulär-anastomosierten Transplantat	25.4x.22↔	Radikale Glossektomie, transmandibulär Zugang, Rekonstruktion mit lokaler Schleimhaut
25.2x.59↔	Pelviglossomandibulektomie, mit sonstiger Rekonstruktion	25.4x.23↔	Radikale Glossektomie, transmandibulär Zugang, Rekonstruktion mit myokutanem Lappen
25.3x.00↔	Vollständige Glossektomie, n.n.bez.	25.4x.24↔	Radikale Glossektomie, transmandibulär Zugang, Rekonstruktion mit freiem mikrovaskulär-anastomosierten Transplantat
25.3x.09↔	Vollständige Glossektomie, sonstige	25.4x.29↔	Radikale Glossektomie, transmandibulär Zugang, mit sonstiger Rekonstruktion
25.3x.10↔	Vollständige Glossektomie, transoraler Zugang, n.n.bez.	25.4x.30↔	Radikale Pelviglossektomie, transoraler Zugang, n.n.bez.
25.3x.11↔	Vollständige Glossektomie, transoraler Zugang, ohne Rekonstruktion	25.4x.31↔	Radikale Pelviglossektomie, transoraler Zugang, ohne Rekonstruktion
25.3x.12↔	Vollständige Glossektomie, transoraler Zugang, Rekonstruktion mit lokaler Schleimhaut		
25.3x.13↔	Vollständige Glossektomie, transoraler Zugang, Rekonstruktion mit myokutanem Lappen		
25.3x.14↔	Vollständige Glossektomie, transoraler Zugang, Rekonstruktion mit freiem mikrovaskulär-anastomosierten Transplantat		
25.3x.19↔	Vollständige Glossektomie, transoraler Zugang, mit sonstiger Rekonstruktion		
25.3x.20↔	Vollständige Glossektomie, transmandibulär Zugang, n.n.bez.		

25.4x.32↔	Radikale Pelviglossektomie, transoraler Zugang, Rekonstruktion mit lokaler Schleimhaut	27.42↔	Ausgedehnte Exzision einer Läsion an der Lippe
25.4x.33↔	Radikale Pelviglossektomie, transoraler Zugang, Rekonstruktion mit myokutanem Lappen	27.43.00↔	Sonstige Exzision von Läsion oder Gewebe an der Lippe, n.n.bez.
25.4x.34↔	Radikale Pelviglossektomie, transoraler Zugang, Rekonstruktion mit freiem mikrovasculär-anastomosierten Transplantat	27.43.10↔	Sonstige Exzision von Läsion oder Gewebe an der Lippe, lokale Exzision
25.4x.39↔	Radikale Pelviglossektomie, transoraler Zugang, mit sonstiger Rekonstruktion	27.43.99↔	Sonstige Exzision von Läsion oder Gewebe an der Lippe, sonstige
25.4x.40↔	Radikale Pelviglossektomie, transmandibulär Zugang, n.n.bez.	27.44.00↔	Radikale Exzision einer Läsion an der Lippe, n.n.bez.
25.4x.41↔	Radikale Pelviglossektomie, transmandibulär Zugang, ohne Rekonstruktion	27.44.10↔	Radikale Exzision einer Läsion an der Lippe mit histografischer Kontrolle
25.4x.42↔	Radikale Pelviglossektomie, transmandibulär Zugang, Rekonstruktion mit lokaler Schleimhaut	27.44.20↔	Radikale Exzision einer Hautläsion der Lippe mit Transplantation oder Transposition von Haut
25.4x.43↔	Radikale Pelviglossektomie, transmandibulär Zugang, Rekonstruktion mit myokutanem Lappen	27.44.99↔	Radikale Exzision einer Läsion an der Lippe, sonstige
25.4x.44↔	Radikale Pelviglossektomie, transmandibulär Zugang, Rekonstruktion mit freiem mikrovasculär-anastomosierten Transplantat	27.49.00↔	Sonstige Exzision in der Mundhöhle, n.n.bez.
25.4x.49↔	Radikale Pelviglossektomie, transmandibulär Zugang, mit sonstiger Rekonstruktion	27.49.10↔	Exzision an der Wange
25.4x.50↔	Radikale Pelviglossomandibulektomie, n.n.bez.	27.49.11↔	Exzision am Mundboden
25.4x.51↔	Radikale Pelviglossomandibulektomie, ohne Rekonstruktion	27.49.99↔	Sonstige Exzision in der Mundhöhle, sonstige
25.4x.52↔	Radikale Pelviglossomandibulektomie, Rekonstruktion mit lokaler Schleimhaut	27.53↔	Verschluss einer Fistel im Mund
25.4x.53↔	Radikale Pelviglossomandibulektomie, Rekonstruktion mit myokutanem Lappen	27.54.00↔	Plastische Rekonstruktion einer (angeborenen) Lippenspalte, n.n.bez.
25.4x.54↔	Radikale Pelviglossomandibulektomie, Rekonstruktion mit freiem mikrovasculär-anastomosierten Transplantat	27.54.10↔	Lippenplastik einer (angeborenen) Lippenspalte
25.4x.59↔	Radikale Pelviglossomandibulektomie, mit sonstiger Rekonstruktion	27.54.11↔	Sekundäroperation einer (angeborenen) Lippenspalte
25.4x.99↔	Radikale Glossektomie, sonstige.	27.54.99↔	Plastische Rekonstruktion einer (angeborenen) Lippenspalte, sonstige
25.59.00↔	Sonstige Zungenrekonstruktion und Zungenplastik, n.n.bez.	27.55.00↔	Vollhauttransplantat an Lippe und Mund, n.n.bez.
25.59.10↔	Plastische Rekonstruktion der Zunge, n.n.bez.	27.55.10↔	Kleinflächiges Vollhauttransplantat an Lippe und Mund
25.59.11↔	Reduktionsplastik der Zunge	27.55.20↔	Großflächiges Vollhauttransplantat an Lippe und Mund
25.59.99↔	Sonstige Zungenrekonstruktion und Zungenplastik, sonstige	27.55.99↔	Vollhauttransplantat an Lippe und Mund, sonstige
25.92↔	Linguale Frenulektomie	27.56.10↔	Kleinflächiges Spalthauttransplantat an Lippe und Mund
25.93↔	Lösung von Adhäsion an der Zunge	27.56.20↔	Großflächiges Spalthauttransplantat an Lippe und Mund
25.94↔	Sonstige Glossotomie	27.56.30↔	Kleinflächige heterologe Hauttransplantation an die Lippe
27.1↔	Inzision am Gaumen	27.56.40↔	Grossflächig heterologe Hauttransplantation an die Lippe
27.21.00↔	Biopsie am knöchernen Gaumen, n.n.bez.	27.56.50↔	Kleinflächige homologe Hauttransplantation an die Lippe
27.21.20↔	Offene Biopsie (mit Inzision) am knöchernen Gaumen	27.56.60↔	Grossflächig homologe Hauttransplantation an die Lippe
27.21.99↔	Biopsie am knöchernen Gaumen, sonstige	27.56.99↔	Sonstiges Hauttransplantat an Lippe und Mund, sonstige
27.22.00↔	Biopsie an Uvula und weichem Gaumen, n.n.bez.	27.57.10↔	Anbringen eines freien mikrovasculär-anastomosierten Transplantats an Lippe und Mund
27.22.20↔	Offene Biopsie (mit Inzision) an Uvula und weichem Gaumen	27.57.11↔	Anbringen eines gestielten Fernlappens an Lippe und Mund
27.22.99↔	Biopsie an Uvula und weichem Gaumen, sonstige	27.57.99↔	Anbringen eines gestielten oder freien Lappens an Lippe und Mund, sonstige
27.23.00↔	Biopsie an der Lippe, n.n.bez.	27.58↔	Revision eines gestielten oder freien Lappens oder freien Hauttransplantates an Lippe und Mund
27.23.99↔	Biopsie an der Lippe, sonstige	27.59.00↔	Sonstige plastische Rekonstruktion an Lippe und Mund, n.n.bez.
27.24.00↔	Biopsie in der Mundhöhle, an nicht bezeichneter Struktur, n.n.bez.	27.59.10↔	Kleinflächiges temporäres Haut-Regenerationsgraft an die Lippe
27.24.20↔	Offene Biopsie (mit Inzision) an Wangenschleimhaut, Mundboden und sonstigen Strukturen in der Mundhöhle	27.59.11↔	Grossflächiges temporäres Haut-Regenerationsgraft an die Lippe
27.24.99↔	Biopsie in der Mundhöhle, an nicht bezeichneter Struktur, sonstige	27.59.20↔	Kleinflächige Weichteildeckung durch kultivierte Keratinozyten an der Lippe
27.31.00↔	Lokale Exzision oder Destruktion von Läsion oder Gewebe am knöchernen Gaumen, n.n.bez.	27.59.21↔	Großflächige Weichteildeckung durch kultivierte Keratinozyten an der Lippe
27.31.10↔	Lokale Exzision von Läsion oder Gewebe am knöchernen Gaumen	27.59.30↔	Kleinflächige temporäre Weichteildeckung durch Kombination mehrerer Verfahren an der Lippe
27.31.20↔	Partielle Exzision von Läsion oder Gewebe am knöchernen Gaumen	27.59.31↔	Grossflächige temporäre Weichteildeckung durch Kombination mehrerer Verfahren an der Lippe
27.31.30↔	Destruktion von Läsion oder Gewebe am knöchernen Gaumen	27.59.40↔	Sonstige plastische Rekonstruktion an Lippe und Mund mit freiem mikrovasculär-anastomosierten Transplantat
27.31.99↔	Lokale Exzision oder Destruktion von Läsion oder Gewebe am knöchernen Gaumen, sonstige	27.59.41↔	Sonstige plastische Rekonstruktion an Lippe und Mund mit gestieltem Fernlappen
27.32.00↔	Ausgedehnte Exzision oder Destruktion von Läsion oder Gewebe am knöchernen Gaumen, n.n.bez.	27.59.50↔	Lappenstieldurchtrennung nach Hautplastik an der Lippe
27.32.10↔	Totale transorale Exstirpation von Läsion oder Gewebe am knöchernen Gaumen	27.59.60↔	Einsetzen eines Gewebeexpanders an der Lippe
27.32.11↔	Radikale transmandibuläre Exzision [En-bloc-Resektion] von Läsion oder Gewebe am knöchernen Gaumen	27.59.99↔	Sonstige plastische Rekonstruktion an Lippe und Mund, sonstige
27.32.12↔	Radikale transfaziale Exzision [En-bloc-Resektion] von Läsion oder Gewebe am knöchernen Gaumen	27.71↔	Inzision an der Uvula
27.32.99↔	Ausgedehnte Exzision oder Destruktion von Läsion oder Gewebe am knöchernen Gaumen, sonstige	27.72↔	Exzision an der Uvula
		27.79↔	Sonstige Operationen an der Uvula
		27.92↔	Inzision an der Mundhöhle, nicht bezeichnete Struktur
		27.99↔	Sonstige Operationen in der Mundhöhle
		29.33.00↔	(Partielle) Pharyngektomie, n.n.bez.
		29.33.10↔	Partielle Pharyngektomie, ohne Rekonstruktion
		29.33.11↔	Partielle Pharyngektomie, Rekonstruktion mit gestieltem regionalen oder Fernlappen

29.33.12↔	Partielle Pharyngektomie, Rekonstruktion mit freiem mikrovaskulär-anastomosierten Transplantat	76.2x.11↔	Exzision von periostalem Gewebe an Gesichtsschädelknochen
29.33.20↔	Totale Pharyngektomie, Rekonstruktion mit gestieltem regionalen oder Fernlappen	76.2x.12↔	Abtragung (modellierende Osteotomie) an Gesichtsschädelknochen
29.33.21↔	Totale Pharyngektomie, Rekonstruktion mit freiem mikrovaskulär-anastomosierten Transplantat, freiem Darmtransplantat oder Magenhochzug	76.2x.20↔	Destruktion einer Läsion an Gesichtsschädelknochen
29.33.99↔	(Partielle) Pharyngektomie, sonstige	76.2x.99↔	Lokale Exzision oder Destruktion einer Läsion an Gesichtsschädelknochen, sonstige
29.4x.00↔	Plastische Rekonstruktion am Pharynx, n.n.bez.	76.31.00↔	Partielle Mandibulektomie, n.n.bez.
29.4x.10↔	Plastische Rekonstruktion am Pharynx, mit lokaler Schleimhaut oder freiem Hautlappen	76.31.10↔	Partielle Mandibulektomie ohne Rekonstruktion
29.4x.11↔	Plastische Rekonstruktion am Pharynx, mit gestieltem myokutanen Lappen	76.31.20↔	Partielle Mandibulektomie, Rekonstruktion mit mikrovaskulär-anastomosiertem Transplantat
29.4x.12↔	Plastische Rekonstruktion am Pharynx, mit mikrovaskulär anastomosiertem Transplantat, Darmtransplantat oder Magenhochzug	76.31.21↔	Partielle Mandibulektomie, mit Kontinuitätsdurchtrennung und alloplastischer Rekonstruktion
29.4x.99↔	Plastische Rekonstruktion am Pharynx, sonstige	76.31.29↔	Partielle Mandibulektomie mit sonstiger Rekonstruktion
30.1x.00↔	Hemilaryngektomie, n.n.bez.	76.31.99↔	Partielle Mandibulektomie, sonstige
30.1x.10↔	Hemilaryngektomie, supraglottisch horizontal	76.39.00↔	Partielle Ostektomie an anderen Gesichtsschädelknochen, n.n.bez.
30.1x.11↔	Hemilaryngektomie, supraglottisch mit Zungengrundresektion	76.39.10↔	Partielle Ostektomie an anderen Gesichtsschädelknochen, Rekonstruktion mit mikrovaskulär-anastomosiertem Transplantat
30.1x.99↔	Hemilaryngektomie, sonstige	76.39.11↔	Partielle Ostektomie an anderen Gesichtsschädelknochen, Rekonstruktion von Weich- und Hartgewebe
30.29.00↔	Sonstige partielle Laryngektomie, n.n.bez.	76.39.19↔	Partielle Ostektomie an anderen Gesichtsschädelknochen, sonstige Rekonstruktion
30.29.10↔	Cricohyoidoepiglottopexy (CHEP)	76.39.99↔	Partielle Ostektomie an anderen Gesichtsschädelknochen, sonstige
30.29.11↔	Cricohyoidopexy (CHP)	76.41.00↔	Totale Mandibulektomie mit gleichzeitiger Rekonstruktion, n.n.bez.
30.29.20↔	Partielle Larynx-Pharynx-Resektion	76.41.10↔	Totale Mandibulektomie mit gleichzeitiger Rekonstruktion, Rekonstruktion mit mikrovaskulär-anastomosiertem Transplantat
30.29.21↔	Partielle Laryngektomie frontale (Huet)	76.41.99↔	Totale Mandibulektomie mit gleichzeitiger Rekonstruktion, sonstige
30.29.22↔	Partielle Laryngektomie frontolaterale (Leroux-Robert)	76.42↔	Sonstige totale Mandibulektomie
30.29.30↔	Arytenoidektomie	76.43.00↔	Sonstige Rekonstruktion der Mandibula, n.n.bez.
30.29.99↔	Sonstige partielle Laryngektomie, sonstige	76.43.10↔	Sonstige Rekonstruktion der Mandibula mit mikrovaskulär-anastomosiertem Transplantat
31.1‡↔	Temporäre Tracheostomie	76.43.11↔	Plastische Rekonstruktion einfacher Defekte der Mandibula durch CAD-Implantat
31.21‡↔	Mediastinale Tracheostomie	76.43.12↔	Plastische Rekonstruktion großer oder komplexer Defekte der Mandibula durch CAD-Implantat
31.29‡↔	Sonstige permanente Tracheostomie	76.43.99↔	Sonstige Rekonstruktion der Mandibula, sonstige
31.69.00↔	Sonstige plastische Rekonstruktion am Larynx, n.n.bez.	76.44.00↔	Totale Ostektomie an anderen Gesichtsschädelknochen mit gleichzeitiger Rekonstruktion, n.n.bez.
31.69.10↔	Laryngoplastik, n.n.bez.	76.44.10↔	Totale Ostektomie an anderen Gesichtsschädelknochen, Rekonstruktion mit mikrovaskulär-anastomosiertem Transplantat
31.69.11↔	Medialisierung Laryngoplastik, n.n.bez.	76.44.11↔	Totale Ostektomie an anderen Gesichtsschädelknochen, Rekonstruktion mit nicht vaskularisiertem Transplantat
31.69.12↔	Medialisierung Laryngoplastik, Thyroplastik Typ I	76.44.19↔	Totale Ostektomie an anderen Gesichtsschädelknochen mit sonstiger Rekonstruktion
31.69.13↔	Medialisierung Laryngoplastik durch Injektion	76.44.99↔	Totale Ostektomie an anderen Gesichtsschädelknochen mit gleichzeitiger Rekonstruktion, sonstige
31.69.14↔	Medialisierung Laryngoplastik, externer Zugang	76.45↔	Sonstige totale Ostektomie an anderen Gesichtsschädelknochen
31.69.20↔	Erweiterungsplastik der Glottis (endolaryngeal)	76.46.00↔	Sonstige Rekonstruktion an anderen Gesichtsschädelknochen, n.n.bez.
31.69.30↔	Cricothyroidopexie	76.46.10↔	Sonstige Rekonstruktion an anderen Gesichtsschädelknochen mit mikrovaskulär-anastomosiertem Transplantat
31.69.31↔	Arytenoidopexie	76.46.99↔	Sonstige Rekonstruktion an anderen Gesichtsschädelknochen, sonstige
31.69.40↔	Konstruktion / Revision einer Neoglottis	76.5x.00↔	Temporomandibuläre Arthroplastik, n.n.bez.
31.69.41↔	Plastische Rekonstruktion des Larynx	76.5x.10↔	Kondylektomie am Kiefergelenk mit Rekonstruktion
31.69.42↔	Plastische Rekonstruktion einer Stimmrippe	76.5x.19↔	Sonstige Kondylektomie am Kiefergelenk
31.69.99↔	Sonstige plastische Rekonstruktion am Larynx, sonstige	76.5x.20↔	Diskoplastik am Kiefergelenk mit Rekonstruktion
31.79.10‡↔	Erweiterungsplastik eines Tracheostoma	76.5x.29↔	Sonstige Diskoplastik am Kiefergelenk
38.01↔	Inzision von intrakraniellen Gefäßen	76.5x.30↔	Exstirpation des Discus articularis am Kiefergelenk mit Rekonstruktion
38.31↔	Resektion von intrakraniellen Gefäßen mit Anastomose	76.5x.39↔	Sonstige Exstirpation des Discus articularis am Kiefergelenk
38.61↔	Sonstige Exzision von intrakraniellen Gefäßen	76.5x.40↔	Resektion am Tuberculum articulare des Kiefergelenks
38.81↔	Sonstiger chirurgischer Verschluss von intrakraniellen Gefäßen	76.5x.41↔	Plastische Rekonstruktion am Kiefergelenk
40.40↔	Radikale Neck dissection, n.n.bez.	76.5x.42↔	Gelenkstabilisierung (bewegungseinschränkend) des Kiefergelenks
40.41.00↔	Radikale unilaterale Neck dissection, n.n.bez.	76.5x.50↔	Arthroskopische Entfernung eines freien Gelenkkörpers am Kiefergelenk
40.41.10↔	Selektive (funktionelle) Neck dissection, supraomohyoid (Region I-III)		
40.41.11↔	Selektive (funktionelle) Neck dissection, lateral (Region II-IV)		
40.41.12↔	Selektive (funktionelle) Neck dissection, anterolateral (Region I-IV)		
40.41.13↔	Selektive (funktionelle) Neck dissection, posterolateral (Region II-V)		
40.41.14↔	Selektive (funktionelle) Neck dissection, central (Region VI)		
40.41.20↔	Radikale Neck dissection (inkl. modifiziert)		
40.41.21↔	Extended Neck dissection		
40.41.99↔	Radikale unilaterale Neck dissection, sonstige		
40.42↔	Radikale bilaterale Neck dissection		
76.01↔	Sequestrektomie an Gesichtsschädelknochen		
76.09.00↔	Sonstige Inzision an Gesichtsschädelknochen, n.n.bez.		
76.09.10↔	Reosteotomie nach Frakturposition		
76.09.99↔	Sonstige Inzision an Gesichtsschädelknochen, sonstige		
76.2x.00↔	Lokale Exzision oder Destruktion einer Läsion an Gesichtsschädelknochen, n.n.bez.		
76.2x.10↔	Dekortikation eines Gesichtsschädelknochens		

76.5x.59↔	Sonstige Entfernung eines freien Gelenkkörpers am Kiefergelenk	76.69.30↔	Osteotomie zur Verlagerung des Mittelgesichtes in der Le-Fort-III-Ebene mit Distraction
76.5x.60↔	Implantation einer Endoprothese am Kiefergelenk	76.69.40↔	Osteotomie zur Verlagerung des Mittelgesichtes in der Le-Fort-III-Ebene, kombiniert mit Le-Fort-I-Ebene mit Distraction
76.5x.61↔	Wechsel einer Endoprothese am Kiefergelenk	76.69.90↔	Sonstige Osteotomie zur Verlagerung des Mittelgesichtes
76.5x.70↔	Implantation einer Totalendoprothese am Kiefergelenk mit vorgefertigten Komponenten (L)	76.69.99↔	Sonstige plastische Rekonstruktion an Gesichtsschädelknochen, sonstige
76.5x.71↔	Implantation einer Totalendoprothese am Kiefergelenk mit CAD-CAM gefertigten Komponenten (L)	76.70↔	Reposition einer Gesichtsschädelfraktur, n.n.bez.
76.5x.90↔	Sonstige temporomandibuläre Arthroplastik oder Diskoplastik am Kiefergelenk	76.72↔	Offene Reposition einer Jochbein- und Jochbogenfraktur
76.5x.99↔	Temporomandibuläre Arthroplastik, sonstige	76.74↔	Offene Reposition einer Maxillafraktur
76.61.00↔	Geschlossene Osteoplastik [Osteotomie] am Ramus mandibulae, n.n.bez.	76.76.00↔	Offene Reposition einer Mandibulafraktur, n.n.bez.
76.61.10↔	Geschlossene Osteoplastik [Osteotomie] am Ramus mandibulae, ohne Distraction	76.76.10↔	Offene Reposition einer Einfachfraktur des Corpus mandibulae
76.61.20↔	Geschlossene Osteoplastik [Osteotomie] am Ramus mandibulae, mit Distraction	76.76.11↔	Offene Reposition einer Mehrfachfraktur des Corpus mandibulae
76.61.99↔	Geschlossene Osteoplastik [Osteotomie] am Ramus mandibulae, sonstige	76.76.20↔	Offene Reposition (von außen) einer Einfach- oder Mehrfachfraktur des Ramus mandibulae
76.62.00↔	Offene Osteoplastik [Osteotomie] am Ramus mandibulae, n.n.bez.	76.76.21↔	Offene Reposition (transoral) einer Einfach- oder Mehrfachfraktur des Ramus mandibulae
76.62.10↔	Offene Osteoplastik [Osteotomie] am Ramus mandibulae, ohne Distraction	76.76.30↔	Offene Reposition (transoral oder von außen) einer Fraktur des Processus articularis mandibulae
76.62.20↔	Offene Osteoplastik [Osteotomie] am Ramus mandibulae, mit Distraction	76.76.99↔	Offene Reposition einer Mandibulafraktur, sonstige
76.62.99↔	Offene Osteoplastik [Osteotomie] am Ramus mandibulae, sonstige	76.77.00↔	Offene Reposition einer Processus alveolaris-Fraktur, n.n.bez.
76.63.00↔	Osteoplastik [Osteotomie] am Corpus mandibulae, n.n.bez.	76.77.10↔	Offene Reposition einer Processus alveolaris-Fraktur der Maxilla
76.63.10↔	Osteoplastik [Osteotomie] im seitlichen Alveolarkambereich oder mit frontaler Kontinuitätsdichttrennung der Mandibula ohne Distraction	76.77.11↔	Offene Reposition einer Processus alveolaris-Fraktur der Mandibula
76.63.11↔	Osteoplastik [Osteotomie] im frontalen Alveolarkambereich oder mit Kontinuitätsdurchtrennung am horizontalen Mandibulaast ohne Distraction	76.77.99↔	Offene Reposition einer Processus alveolaris-Fraktur, sonstige
76.63.12↔	Osteoplastik [Osteotomie] zur Kinnverlagerung ohne Distraction	76.78.00↔	Sonstige geschlossene Reposition einer Gesichtsschädelfraktur, n.n.bez.
76.63.20↔	Verlagerung des Alveolarfortsatzes durch horizontale Distraction nach Osteotomie	76.78.10↔	Geschlossene Reposition einer Stirnhöhlenvorderwandfraktur
76.63.21↔	Verlagerung der Mandibula durch Distraction nach Osteotomie im horizontalen Mandibulaast	76.78.11↔	Endoskopische Reposition einer Stirnhöhlenvorderwandfraktur
76.63.99↔	Osteoplastik [Osteotomie] am Corpus mandibulae, sonstige	76.78.20↔	Geschlossene Reposition einer Orbitafraktur
76.64↔	Sonstige orthognathische Chirurgie an der Mandibula	76.78.21↔	Endoskopische Reposition einer Orbitafraktur
76.65.00↔	Segmentale Osteoplastik [Osteotomie] der Maxilla, n.n.bez.	76.78.99↔	Sonstige geschlossene Reposition einer Gesichtsschädelfraktur, sonstige
76.65.10↔	Segmentale Osteoplastik [Osteotomie] der Maxilla, ohne Distraction	76.79.00↔	Sonstige offene Reposition einer Gesichtsschädelfraktur, n.n.bez.
76.65.20↔	Osteotomie der Maxilla im frontalen Alveolarkambereich, mit Distraction	76.79.10↔	Sonstige offene Reposition einer Fraktur des Orbitadaches
76.65.21↔	Osteotomie der Maxilla im seitlichen Alveolarkambereich, mit Distraction	76.79.11↔	Sonstige offene Reposition einer Fraktur der lateralen Orbitawand
76.65.22↔	Osteotomie der Maxilla im frontalen und seitlichen Alveolarkambereich in mehreren Segmenten, mit Distraction	76.79.19↔	Sonstige offene Reposition einer sonstigen Orbitafraktur
76.65.99↔	Segmentale Osteoplastik [Osteotomie] der Maxilla, sonstige	76.79.20↔	Sonstige offene Reposition einer Stirnhöhlenwandfraktur
76.66.00↔	Totale Osteoplastik [Osteotomie] der Maxilla, n.n.bez.	76.79.30↔	Sonstige offene Reposition einer nasoethmoidalen Mittelgesichtsfraktur
76.66.10↔	Totale Osteoplastik [Osteotomie] der Maxilla ohne Distraction	76.79.31↔	Sonstige offene Reposition einer zentralateralen Mittelgesichtsfraktur
76.66.20↔	Osteotomie der Maxilla in der Le-Fort-I-Ebene in einem Stück mit Distraction	76.79.39↔	Sonstige offene Reposition einer sonstigen lateralen Mittelgesichtsfraktur
76.66.21↔	Osteotomie der Maxilla in der Le-Fort-I-Ebene in zwei Stücken mit Distraction	76.79.40↔	Sonstige offene Reposition kombinierter Mittelgesichtsfrakturen (Mehrfachfraktur)
76.66.22↔	Osteotomie der Maxilla in der Le-Fort-I-Ebene in drei oder mehr Stücken mit Distraction	76.79.99↔	Sonstige offene Reposition einer Gesichtsschädelfraktur, sonstige
76.66.30↔	Plastische Rekonstruktion und Augmentation der Maxilla durch totale Auflagerungsplastik	76.91.00↔	Knochentransplantat an Gesichtsschädelknochen, n.n.bez.
76.66.99↔	Totale Osteoplastik [Osteotomie] der Maxilla, sonstige	76.91.10↔	Transplantat an Gesichtsschädelknochen
76.67↔	Reduktionsgenioplastik	76.91.11↔	Knochentransplantat an Gesichtsschädelknochen, gefäßgestielt
76.68↔	Augmentationsgenioplastik	76.91.99↔	Knochentransplantat an Gesichtsschädelknochen, sonstige
76.69.00↔	Sonstige plastische Rekonstruktion an Gesichtsschädelknochen, n.n.bez.	76.92.20↔	Einsetzen von Schädelknochenplatte (CAD) an Gesichtsschädel ohne Beteiligung des Hirnschädels (bis zu 2 Regionen)
76.69.10↔	Osteotomie zur Verlagerung des Mittelgesichtes in der Le-Fort-II- oder Le-Fort-III-Ebene ohne Distraction	76.92.21↔	Einsetzen von Schädelknochenplatte (CAD) an Gesichtsschädel ohne Beteiligung des Hirnschädels (ab 3 Regionen)
76.69.20↔	Osteotomie zur Verlagerung des Mittelgesichtes in der Le-Fort-II-Ebene mit Distraction	76.92.29↔	Einsetzen von Schädelknochenplatte (CAD) an Gesichtsschädel ohne Beteiligung des Hirnschädels, sonstige
76.69.21↔	Osteotomie zur Verlagerung des Mittelgesichtes in der Le-Fort-II-Ebene, kombiniert mit anderer Osteotomie mit Distraction	76.92.30↔	Plastische Rekonstruktion einfacher Defekte der Maxilla durch CAD-Implantat
		76.92.31↔	Plastische Rekonstruktion grosser oder komplexer Defekte der Maxilla durch CAD-Implantat
		76.94↔	Offene Reposition einer Kiefergelenksluxation
		78.10↔	Anlegen eines Fixateur externe, ohne Angabe der Lokalisation
		78.19.90↔	Geschlossene Reposition einer Fraktur sonstiger bezeichneter Knochen mit Knochenfixation durch Fixateur externe
		78.19.91↔	Offene Reposition einer Fraktur sonstiger bezeichneter Knochen mit Knochenfixation durch Fixateur externe

78.59.00↔	Innere Knochenfixation ohne Reposition der Fraktur an anderen näher bezeichneten Knochen, ausser Gesichtsschädelknochen, n.n.bez.	86.69.19↔	Kleinflächige Spalthauttransplantation an andere Lokalisation
78.59.90↔	Revision von Osteosynthesematerial (ohne Materialwechsel) an anderen näher bezeichneten Knochen, ausser Gesichtsschädelknochen	86.69.1a↔	Kleinflächige Spalthauttransplantation an den Fuß
78.59.99↔	Innere Knochenfixation ohne Reposition der Fraktur an anderen näher bezeichneten Knochen, ausser Gesichtsschädelknochen, sonstige	86.69.20↔	Großflächige Spalthauttransplantation an den Kopf (außer Lippe und Mund)
84.53.00↔	Implantation von interner Verlängerungsvorrichtung der Extremitäten mit kinetischer Traktion, n.n.bez.	86.69.21↔	Großflächige Spalthauttransplantation an den Hals
84.53.10↔	Implantation eines nicht motorisierten internen Verlängerungs- oder Knochentransportsystem	86.69.22↔	Großflächige Spalthauttransplantation an Schulter und Oberarm
84.53.11↔	Implantation eines motorisierten internen Verlängerungs- oder Knochentransportsystem	86.69.23↔	Großflächige Spalthauttransplantation an den Unterarm
84.53.99↔	Implantation von interner Verlängerungsvorrichtung der Extremitäten mit kinetischer Traktion, sonstige	86.69.24↔	Großflächige Spalthauttransplantation an die Hand
84.54↔	Implantation von sonstiger internen Verlängerungsvorrichtung der Extremitäten	86.69.25↔	Großflächige Spalthauttransplantation an Brustwand und Rücken
84.71↔	Anlegen einer externen Fixationsvorrichtung, eindimensional	86.69.26↔	Großflächige Spalthauttransplantation an die Bauchregion
84.72↔	Anlegen einer externen Fixationsvorrichtung, Ringsystem	86.69.27↔	Großflächige Spalthauttransplantation an die Leisten- und Genitalregion
84.73↔	Anlegen einer gemischten Vorrichtung	86.69.28↔	Großflächige Spalthauttransplantation an das Gesäß
86.4x.00↔	Radikale Exzision einer Hautläsion, n.n.bez.	86.69.29↔	Großflächige Spalthauttransplantation an andere Lokalisation
86.4x.10↔	Radikale Exzision einer Hautläsion am Kopf mit histographischer Kontrolle	86.69.2a↔	Großflächige Spalthauttransplantation an Oberschenkel und Unterschenkel
86.4x.11↔	Radikale Exzision einer Hautläsion des Halses mit histographischer Kontrolle	86.69.2b↔	Großflächige Spalthauttransplantation an den Fuß
86.4x.13↔	Radikale Exzision einer Hautläsion an Unterarm und Hand mit histographischer Kontrolle	86.74.10↔	Kleinflächige Dehnungsplastik am Kopf (außer Lippe und Mund)
86.4x.17↔	Radikale Exzision einer Hautläsion an Leisten- und Genitalregion und Gesäß mit histographischer Kontrolle	86.74.11↔	Kleinflächige Dehnungsplastik am Hals
86.4x.18↔	Radikale Exzision einer Hautläsion der unteren Extremität mit histographischer Kontrolle	86.74.12↔	Kleinflächige Dehnungsplastik an Schulter und Oberarm
86.4x.19↔	Radikale Exzision einer Hautläsion anderer Lokalisation mit histographischer Kontrolle	86.74.13↔	Kleinflächige Dehnungsplastik am Unterarm
86.4x.20↔	Radikale Exzision einer Hautläsion am Kopf mit Transplantation oder Transposition von Haut	86.74.14↔	Kleinflächige Dehnungsplastik an Brustwand und Rücken
86.4x.21↔	Radikale Exzision einer Hautläsion des Halses mit Transplantation oder Transposition von Haut	86.74.15↔	Kleinflächige Dehnungsplastik an der Bauchregion
86.4x.22↔	Radikale Exzision einer Hautläsion an Schulter und Axilla mit Transplantation oder Transposition von Haut	86.74.16↔	Kleinflächige Dehnungsplastik an der Leisten- und Genitalregion
86.4x.23↔	Radikale Exzision einer Hautläsion an Oberarm und Ellenbogen mit Transplantation oder Transposition von Haut	86.74.17↔	Kleinflächige Dehnungsplastik am Gesäß
86.4x.24↔	Radikale Exzision einer Hautläsion des Unterarmes mit Transplantation oder Transposition von Haut	86.74.18↔	Kleinflächige Dehnungsplastik an Oberschenkel und Unterschenkel
86.4x.25↔	Radikale Exzision einer Hautläsion der Hand mit Transplantation oder Transposition von Haut	86.74.19↔	Kleinflächige Dehnungsplastik, an andere Lokalisationen
86.4x.26↔	Radikale Exzision einer Hautläsion an Brustwand und Rücken mit Transplantation oder Transposition von Haut	86.74.1a↔	Kleinflächige Dehnungsplastik am Fuß
86.4x.27↔	Radikale Exzision einer Hautläsion an die Bauchregion mit Transplantation oder Transposition von Haut	86.74.20↔	Kleinflächige Verschiebe-Rotationsplastik am Kopf (außer Lippe und Mund)
86.4x.28↔	Radikale Exzision einer Hautläsion der Leisten- und Genitalregion mit Transplantation oder Transposition von Haut	86.74.21↔	Kleinflächige Verschiebe-Rotationsplastik am Hals
86.4x.29↔	Radikale Exzision einer Hautläsion anderer Lokalisation mit Transplantation oder Transposition von Haut	86.74.22↔	Kleinflächige Verschiebe-Rotationsplastik an Schulter und Oberarm
86.4x.2a↔	Radikale Exzision einer Hautläsion am Gesäß mit Transplantation oder Transposition von Haut	86.74.23↔	Kleinflächige Verschiebe-Rotationsplastik am Unterarm
86.4x.2b↔	Radikale Exzision einer Hautläsion der unteren Extremität mit Transplantation oder Transposition von Haut	86.74.25↔	Kleinflächige Verschiebe-Rotationsplastik an Brustwand und Rücken
86.4x.99↔	Radikale Exzision einer Hautläsion, sonstige	86.74.26↔	Kleinflächige Verschiebe-Rotationsplastik an der Bauchregion
86.69.10↔	Kleinflächige Spalthauttransplantation an den Kopf (außer Lippe und Mund)	86.74.27↔	Kleinflächige Verschiebe-Rotationsplastik an der Leisten- und Genitalregion
86.69.11↔	Kleinflächige Spalthauttransplantation an den Hals	86.74.28↔	Kleinflächige Verschiebe-Rotationsplastik am Gesäß
86.69.12↔	Kleinflächige Spalthauttransplantation an Schulter und Oberarm	86.74.29↔	Kleinflächige Verschiebe-Rotationsplastik, an andere Lokalisationen
86.69.13↔	Kleinflächige Spalthauttransplantation an den Unterarm	86.74.2a↔	Kleinflächige Verschiebe-Rotationsplastik an Oberschenkel und Unterschenkel
86.69.14↔	Kleinflächige Spalthauttransplantation an die Hand	86.74.2b↔	Kleinflächige Verschiebe-Rotationsplastik am Fuß
86.69.15↔	Kleinflächige Spalthauttransplantation an Brustwand und Rücken	86.74.30↔	Kleinflächige Transpositionsplastik am Kopf (außer Lippe und Mund)
86.69.16↔	Kleinflächige Spalthauttransplantation an der Bauchregion	86.74.31↔	Kleinflächige Transpositionsplastik am Hals
86.69.17↔	Kleinflächige Spalthauttransplantation an die Leisten- und Genitalregion	86.74.32↔	Kleinflächige Transpositionsplastik an Schulter und Oberarm
86.69.18↔	Kleinflächige Spalthauttransplantation an Oberschenkel und Unterschenkel	86.74.33↔	Kleinflächige Transpositionsplastik am Unterarm
		86.74.34↔	Kleinflächige Transpositionsplastik an Brustwand und Rücken
		86.74.35↔	Kleinflächige Transpositionsplastik an der Bauchregion
		86.74.36↔	Kleinflächige Transpositionsplastik an der Leisten- und Genitalregion
		86.74.37↔	Kleinflächige Transpositionsplastik am Gesäß
		86.74.38↔	Kleinflächige Transpositionsplastik an Oberschenkel und Unterschenkel
		86.74.39↔	Kleinflächige Transpositionsplastik, an andere Lokalisationen
		86.74.3a↔	Kleinflächige Transpositionsplastik am Fuß
		86.74.40↔	Kleinflächige Insellappenplastik am Kopf (außer Lippe und Mund)
		86.74.41↔	Kleinflächige Insellappenplastik am Hals
		86.74.42↔	Kleinflächige Insellappenplastik an Schulter und Oberarm
		86.74.43↔	Kleinflächige Insellappenplastik am Unterarm
		86.74.44↔	Kleinflächige Insellappenplastik an Brustwand und Rücken
		86.74.45↔	Kleinflächige Insellappenplastik an der Bauchregion
		86.74.46↔	Kleinflächige Insellappenplastik an der Leisten- und Genitalregion
		86.74.47↔	Kleinflächige Insellappenplastik am Gesäß

86.74.48↔	Kleinflächige Insellappenplastik an Oberschenkel und Unterschenkel	86.77.16↔	Sonstige lokale Lappenplastik an der Leisten- und Genitalregion
86.74.49↔	Kleinflächige Insellappenplastik, an andere Lokalisationen	86.77.17↔	Sonstige lokale Lappenplastik am Gesäß
86.74.4a↔	Kleinflächige Insellappenplastik am Fuß	86.77.18↔	Sonstige lokale Lappenplastik an Oberschenkel und Unterschenkel
86.74.99↔	Anbringen von gestieltem oder freiem Lappen an andere Lokalisationen, sonstige	86.77.19↔	Sonstige lokale Lappenplastik, an andere Lokalisationen
86.76.10↔	Großflächige Dehnungsplastik am Kopf (außer Lippe und Mund)	86.77.1a↔	Sonstige lokale Lappenplastik am Fuß
86.76.11↔	Großflächige Dehnungsplastik am Hals	86.77.99↔	Anbringen von sonstiger lokaler Lappenplastik, sonstige
86.76.12↔	Großflächige Dehnungsplastik an Schulter und Oberarm	86.78.10↔	Anbringen von freiem Lappen mit mikrovasculärer Anastomosierung am Kopf (außer Lippe und Mund)
86.76.13↔	Großflächige Dehnungsplastik am Unterarm	86.78.11↔	Anbringen von freiem Lappen mit mikrovasculärer Anastomosierung am Hals
86.76.14↔	Großflächige Dehnungsplastik an Brustwand und Rücken	86.78.12↔	Anbringen von freiem Lappen mit mikrovasculärer Anastomosierung an Schulter und Oberarm
86.76.15↔	Großflächige Dehnungsplastik an der Bauchregion	86.78.13↔	Anbringen von freiem Lappen mit mikrovasculärer Anastomosierung am Unterarm
86.76.16↔	Großflächige Dehnungsplastik an der Leisten- und Genitalregion	86.78.14↔	Anbringen von freiem Lappen mit mikrovasculärer Anastomosierung an Brustwand und Rücken
86.76.17↔	Großflächige Dehnungsplastik am Gesäß	86.78.15↔	Anbringen von freiem Lappen mit mikrovasculärer Anastomosierung an Bauchregion
86.76.19↔	Großflächige Dehnungsplastik, an andere Lokalisationen	86.78.16↔	Anbringen von freiem Lappen mit mikrovasculärer Anastomosierung an der Leisten- und Genitalregion
86.76.1a↔	Großflächige Dehnungsplastik an Oberschenkel und Unterschenkel	86.78.17↔	Anbringen von freiem Lappen mit mikrovasculärer Anastomosierung am Gesäß
86.76.1b↔	Großflächige Dehnungsplastik am Fuß	86.78.18↔	Anbringen von freiem Lappen mit mikrovasculärer Anastomosierung an der unteren Extremität
86.76.20↔	Großflächige Verschiebe-Rotationsplastik am Kopf (außer Lippe und Mund)	86.78.19↔	Anbringen von freiem Lappen mit mikrovasculärer Anastomosierung an andere Lokalisation
86.76.21↔	Großflächige Verschiebe-Rotationsplastik am Hals	86.78.20↔	Anbringen von gestieltem regionalem Lappen oder gestieltem Fernlappen am Kopf (außer Lippe und Mund)
86.76.22↔	Großflächige Verschiebe-Rotationsplastik an Schulter und Oberarm	86.78.21↔	Anbringen von gestieltem regionalem Lappen oder gestieltem Fernlappen am Hals
86.76.23↔	Großflächige Verschiebe-Rotationsplastik am Unterarm	86.78.22↔	Anbringen von gestieltem regionalem Lappen oder gestieltem Fernlappen an Schulter und Oberarm
86.76.24↔	Großflächige Verschiebe-Rotationsplastik an Brustwand und Rücken	86.78.23↔	Anbringen von gestieltem regionalem Lappen oder gestieltem Fernlappen am Unterarm
86.76.25↔	Großflächige Verschiebe-Rotationsplastik an der Bauchregion	86.78.24↔	Anbringen von gestieltem regionalem Lappen oder gestieltem Fernlappen an Brustwand und Rücken
86.76.26↔	Großflächige Verschiebe-Rotationsplastik an der Leisten- und Genitalregion	86.78.25↔	Anbringen von gestieltem regionalem Lappen oder gestieltem Fernlappen an die Bauchregion
86.76.27↔	Großflächige Verschiebe-Rotationsplastik am Gesäß	86.78.26↔	Anbringen von gestieltem regionalem Lappen oder gestieltem Fernlappen an der Leisten- und Genitalregion
86.76.28↔	Großflächige Verschiebe-Rotationsplastik an Oberschenkel und Unterschenkel	86.78.27↔	Anbringen von gestieltem regionalem Lappen oder gestieltem Fernlappen am Gesäß
86.76.29↔	Großflächige Verschiebe-Rotationsplastik an andere Lokalisation	86.78.28↔	Anbringen von gestieltem regionalem Lappen oder gestieltem Fernlappen an der unteren Extremität
86.76.2a↔	Großflächige Verschiebe-Rotationsplastik am Fuß	86.78.29↔	Anbringen von gestieltem regionalem Lappen oder gestieltem Fernlappen an andere Lokalisation
86.76.30↔	Großflächige Transpositionsplastik am Kopf (außer Lippe und Mund)	86.78.30↔	Kombinierte plastische Eingriffe an Haut und Unterhaut des Kopfes (außer Lippe und Mund)
86.76.31↔	Großflächige Transpositionsplastik am Hals	86.78.31↔	Kombinierte plastische Eingriffe an Haut und Unterhaut des Halses
86.76.32↔	Großflächige Transpositionsplastik an Schulter und Oberarm	86.78.32↔	Kombinierte plastische Eingriffe an Haut und Unterhaut von Schulter und Oberarm
86.76.33↔	Großflächige Transpositionsplastik am Unterarm	86.78.33↔	Kombinierte plastische Eingriffe an Haut und Unterhaut des Unterarmes
86.76.34↔	Großflächige Transpositionsplastik an Brustwand und Rücken	86.78.34↔	Kombinierte plastische Eingriffe an Haut und Unterhaut von Brustwand und Rücken
86.76.35↔	Großflächige Transpositionsplastik an der Bauchregion	86.78.35↔	Kombinierte plastische Eingriffe an Haut und Unterhaut von Bauchregion
86.76.36↔	Großflächige Transpositionsplastik an der Leisten- und Genitalregion	86.78.36↔	Kombinierte plastische Eingriffe an Haut und Unterhaut der Leisten- und Genitalregion
86.76.37↔	Großflächige Transpositionsplastik am Gesäß	86.78.37↔	Kombinierte plastische Eingriffe an Haut und Unterhaut des Gesäßes
86.76.38↔	Großflächige Transpositionsplastik an Oberschenkel und Unterschenkel	86.78.38↔	Kombinierte plastische Eingriffe an Haut und Unterhaut der unteren Extremität
86.76.39↔	Großflächige Transpositionsplastik an andere Lokalisation	86.78.39↔	Kombinierte plastische Eingriffe an Haut und Unterhaut anderer Lokalisation
86.76.3a↔	Großflächige Transpositionsplastik am Fuß	86.78.40↔	Anbringen von sonstigem gestielten oder freien Lappen am Kopf (außer Lippe und Mund)
86.76.40↔	Großflächige Insellappenplastik am Kopf (außer Lippe und Mund)	86.78.41↔	Anbringen von sonstigem gestielten oder freien Lappen am Hals
86.76.41↔	Großflächige Insellappenplastik am Hals	86.78.42↔	Anbringen von sonstigem gestielten oder freien Lappen an Schulter und Oberarm
86.76.42↔	Großflächige Insellappenplastik an Schulter und Oberarm		
86.76.43↔	Großflächige Insellappenplastik am Unterarm		
86.76.44↔	Großflächige Insellappenplastik an Brustwand und Rücken		
86.76.45↔	Großflächige Insellappenplastik an der Bauchregion		
86.76.46↔	Großflächige Insellappenplastik an der Leisten- und Genitalregion		
86.76.47↔	Großflächige Insellappenplastik am Gesäß		
86.76.48↔	Großflächige Insellappenplastik an Oberschenkel und Unterschenkel		
86.76.49↔	Großflächige Insellappenplastik, an andere Lokalisationen		
86.76.4a↔	Großflächige Insellappenplastik am Fuß		
86.76.99↔	Anbringen von gestieltem oder freiem Lappen an andere Lokalisationen, großflächig, sonstige		
86.77.10↔	Sonstige lokale Lappenplastik am Kopf (außer Lippe und Mund)		
86.77.11↔	Sonstige lokale Lappenplastik am Hals		
86.77.12↔	Sonstige lokale Lappenplastik an Schulter und Oberarm		
86.77.13↔	Sonstige lokale Lappenplastik am Unterarm		
86.77.14↔	Sonstige lokale Lappenplastik an Brustwand und Rücken		
86.77.15↔	Sonstige lokale Lappenplastik an der Bauchregion		

86.78.43↔	Anbringen von sonstigem gestielten oder freien Lappen am Unterarm	86.78.49↔	Anbringen von sonstigem gestielten oder freien Lappen an andere Lokalisation
86.78.44↔	Anbringen von sonstigem gestielten oder freien Lappen an Brustwand und Rücken	86.83.00↔	Gewebereduktionsplastik, n.n.bez.
86.78.45↔	Anbringen von sonstigem gestielten oder freien Lappen an die Bauchregion	86.83.13↔	Gewebereduktionsplastik an Unterarm
86.78.46↔	Anbringen von sonstigem gestielten oder freien Lappen an der Leisten- und Genitalregion	86.83.14↔	Gewebereduktionsplastik an Hand
86.78.47↔	Anbringen von sonstigem gestielten oder freien Lappen am Gesäß	86.83.15↔	Gewebereduktionsplastik an der Bauchregion
86.78.48↔	Anbringen von sonstigem gestielten oder freien Lappen an der unteren Extremität	86.83.16↔	Gewebereduktionsplastik an der Leisten- und Genitalregion oder am Gesäß
		86.83.17↔	Gewebereduktionsplastik an der unteren Extremität
		86.83.19↔	Gewebereduktionsplastik an anderer Lokalisation
		86.83.99↔	Gewebereduktionsplastik, sonstige

ADRG D28**Monognathe Osteotomie und komplexe Eingriffe an Kopf und Hals oder andere Eingriffe an Kopf und Hals bei bösartiger Neubildung**

(Hauptdiagnose in Tabelle D28-1 oder Prozedur in Tabelle D28-2) und Prozedur in Tabelle D28-3

DRG D28Z**Monognathe Osteotomie und komplexe Eingriffe an Kopf und Hals oder andere Eingriffe an Kopf und Hals bei bösartiger Neubildung****Hauptdiagnose D28-1**

C00.0	Bösartige Neubildung: Äußere Oberlippe	C10.1	Bösartige Neubildung: Vorderfläche der Epiglottis
C00.1	Bösartige Neubildung: Äußere Unterlippe	C10.2	Bösartige Neubildung: Seitenwand des Oropharynx
C00.2	Bösartige Neubildung: Äußere Lippe, nicht näher bezeichnet	C10.3	Bösartige Neubildung: Hinterwand des Oropharynx
C00.3	Bösartige Neubildung: Oberlippe, Innenseite	C10.4	Bösartige Neubildung: Kiemengang
C00.4	Bösartige Neubildung: Unterlippe, Innenseite	C10.8	BNB: Oropharynx, mehrere Teilbereiche überlappend
C00.5	Bösartige Neubildung: Lippe, nnbez, Innenseite	C10.9	Bösartige Neubildung: Oropharynx, nicht näher bezeichnet
C00.6	Bösartige Neubildung: Lippenkommissur	C11.0	Bösartige Neubildung: Obere Wand des Nasopharynx
C00.8	BNB: Lippe, mehrere Teilbereiche überlappend	C11.1	Bösartige Neubildung: Hinterwand des Nasopharynx
C00.9	Bösartige Neubildung: Lippe, nicht näher bezeichnet	C11.2	Bösartige Neubildung: Seitenwand des Nasopharynx
C01	Bösartige Neubildung des Zungengrundes	C11.3	Bösartige Neubildung: Vorderwand des Nasopharynx
C02.0	Bösartige Neubildung: Zungenrücken	C11.8	BNB: Nasopharynx, mehrere Teilbereiche überlappend
C02.1	Bösartige Neubildung: Zungenrand	C11.9	Bösartige Neubildung: Nasopharynx, nicht näher bezeichnet
C02.2	Bösartige Neubildung: Zungenunterfläche	C12	Bösartige Neubildung des Recessus piriformis
C02.3	BNB: Vordere zwei Drittel der Zunge, Bereich nnbez	C13.0	Bösartige Neubildung: Regio postcricioidea
C02.4	Bösartige Neubildung: Zungentonsille	C13.1	BNB: Aryepiglottische Falte, hypopharyngeale Seite
C02.8	BNB: Zunge, mehrere Teilbereiche überlappend	C13.2	Bösartige Neubildung: Hinterwand des Hypopharynx
C02.9	Bösartige Neubildung: Zunge, nicht näher bezeichnet	C13.8	BNB: Hypopharynx, mehrere Teilbereiche überlappend
C03.0	Bösartige Neubildung: Oberkieferzahnfleisch	C13.9	Bösartige Neubildung: Hypopharynx, nicht näher bezeichnet
C03.1	Bösartige Neubildung: Unterkieferzahnfleisch	C14.0	Bösartige Neubildung: Pharynx, nicht näher bezeichnet
C03.9	Bösartige Neubildung: Zahnfleisch, nicht näher bezeichnet	C14.2	BNB: Lymphatischer Rachenring [Waldeyer]
C04.0	Bösartige Neubildung: Vorderer Teil des Mundbodens	C14.8	BNB: Lippe, Mundhöhle u Pharynx, mehr Teilber überlapp
C04.1	Bösartige Neubildung: Seitlicher Teil des Mundbodens	C30.0	Bösartige Neubildung: Nasenhöhle
C04.8	BNB: Mundboden, mehrere Teilbereiche überlappend	C30.1	Bösartige Neubildung: Mittelohr
C04.9	Bösartige Neubildung: Mundboden, nicht näher bezeichnet	C31.0	Bösartige Neubildung: Sinus maxillaris [Kieferhöhle]
C05.0	Bösartige Neubildung: Harter Gaumen	C31.1	Bösartige Neubildung: Sinus ethmoidalis [Siebbeinzellen]
C05.1	Bösartige Neubildung: Weicher Gaumen	C31.2	Bösartige Neubildung: Sinus frontalis [Stirnhöhle]
C05.2	Bösartige Neubildung: Uvula	C31.3	Bösartige Neubildung: Sinus sphenoidalis [Keilbeinhöhle]
C05.8	BNB: Gaumen, mehrere Teilbereiche überlappend	C31.8	BNB: Nasennebenhöhlen, mehrere Teilbereiche überlappend
C05.9	Bösartige Neubildung: Gaumen, nicht näher bezeichnet	C31.9	Bösartige Neubildung: Nasennebenhöhle, nnbez
C06.0	Bösartige Neubildung: Wangenschleimhaut	C32.0	Bösartige Neubildung: Glottis
C06.1	Bösartige Neubildung: Vestibulum oris	C32.1	Bösartige Neubildung: Supraglottis
C06.2	Bösartige Neubildung: Retromolarregion	C32.2	Bösartige Neubildung: Subglottis
C06.8	BNB: Sonst u nnbez Teile Mund, mehrere Teilber überlapp	C32.3	Bösartige Neubildung: Larynxknorpel
C06.9	Bösartige Neubildung: Mund, nicht näher bezeichnet	C32.8	BNB: Larynx, mehrere Teilbereiche überlappend
C07	Bösartige Neubildung der Parotis	C32.9	Bösartige Neubildung: Larynx, nicht näher bezeichnet
C08.0	Bösartige Neubildung: Glandula submandibularis	C39.0	Bösartige Neubildung: Obere Atemwege, Teil nnbez
C08.1	Bösartige Neubildung: Glandula sublingualis	C46.2	Kaposi-Sarkom Gaumen
C08.8	BNB: Große Speicheldrüsen, mehrere Teilbereiche überlapp	C76.0	BNB ungenau bezeichneter Lok: Kopf, Gesicht u Hals
C08.9	Bösartige Neubildung: Große Speicheldrüse, nnbez	D00.0	Carcinoma in situ Lippe/Mundhöhle/Pharynx
C09.0	Bösartige Neubildung: Fossa tonsillaris	D02.0	Carcinoma in situ Larynx
C09.1	Bösartige Neubildung: Gaumenbogen (vorderer) (hinterer)	D37.0	NB unsich/unbek Verhalt Lippe Mundhöh Pharynx
C09.8	BNB: Tonsille, mehrere Teilbereiche überlappend	D38.0	NB unsich/unbek Verhalt Larynx
C09.9	Bösartige Neubildung: Tonsille, nicht näher bezeichnet	H60.2	Otitis externa maligna
C10.0	Bösartige Neubildung: Vallecula epiglottica		

Prozedur D28-2

04.76↔	Plastische Rekonstruktion einer alten traumatischen Verletzung an kranialen und peripheren Nerven	30.29.99↔	Sonstige partielle Laryngektomie, sonstige
04.79.00↔	Sonstige Neuroplastik, n.n.bez.	31.69.00↔	Sonstige plastische Rekonstruktion am Larynx, n.n.bez.
04.79.10↔	Transplantation und Transposition eines extrakraniellen Hirnnerven mit epineuraler Naht	31.69.10↔	Laryngoplastik, n.n.bez.
04.79.11↔	Transplantation und Transposition des Plexus brachialis mit epineuraler Naht	31.69.11↔	Medialisierung Laryngoplastik, n.n.bez.
04.79.12↔	Transplantation und Transposition von Nerven der Schulter mit epineuraler Naht	31.69.12↔	Medialisierung Laryngoplastik, Thyroplastik Typ I
04.79.13↔	Transplantation und Transposition eines Nerven des Armes und der Hand mit epineuraler Naht	31.69.13↔	Medialisierung Laryngoplastik durch Injektion
04.79.14↔	Transplantation und Transposition von Nerven des Rumpfes und der unteren Extremität mit epineuraler Naht	31.69.14↔	Medialisierung Laryngoplastik, externer Zugang
04.79.19↔	Transplantation und Transposition eines sonstigen Nervens mit epineuraler Naht	31.69.20↔	Erweiterungsplastik der Glottis (endolaryngeal)
04.79.20↔	Transplantation und Transposition eines Nerven mit interfaszikulärer Naht	31.69.30↔	Cricothyroidopexie
04.79.21↔	Transplantation und Transposition eines extrakraniellen Hirnnerven mit interfaszikulärer Naht	31.69.31↔	Arytenoidopexie
04.79.22↔	Transplantation und Transposition des Plexus brachialis mit interfaszikulärer Naht	31.69.40↔	Konstruktion / Revision einer Neoglottis
04.79.23↔	Transplantation und Transposition von Nerven der Schulter mit interfaszikulärer Naht	31.69.41↔	Plastische Rekonstruktion des Larynx
04.79.24↔	Transplantation und Transposition eines Nerven des Armes und der Hand mit interfaszikulärer Naht	31.69.42↔	Plastische Rekonstruktion einer Stimmlippe
04.79.25↔	Transplantation und Transposition von Nerven des Rumpfes und der unteren Extremität mit interfaszikulärer Naht	31.69.99↔	Sonstige plastische Rekonstruktion am Larynx, sonstige
04.79.29↔	Transplantation und Transposition eines sonstigen Nerven mit interfaszikulärer Naht	40.40↔	Radikale Neck dissection, n.n.bez.
04.79.99↔	Sonstige Neuroplastik, sonstige	40.41.00↔	Radikale unilaterale Neck dissection, n.n.bez.
16.51.00↔	Exenteration der Orbita mit Entfernen benachbarter Strukturen, n.n.bez.	40.41.10↔	Selektive (funktionelle) Neck dissection, supraomohyoid (Region I-III)
16.51.10↔	Exenteration der Orbita mit Entfernen benachbarter Strukturen, mit Erhalt der Lidhaut	40.41.11↔	Selektive (funktionelle) Neck dissection, lateral (Region II-IV)
16.51.11↔	Exenteration der Orbita mit Entfernen benachbarter Strukturen, ohne Erhalt der Lidhaut	40.41.12↔	Selektive (funktionelle) Neck dissection, anterolateral (Region I-IV)
16.51.99↔	Sonstige Exenteration der Orbita mit Entfernen benachbarter Strukturen	40.41.13↔	Selektive (funktionelle) Neck dissection, posterolateral (Region II-V)
16.52.00↔	Exenteration der Orbita mit therapeutischem Entfernen von Orbitaknochen, n.n.bez.	40.41.14↔	Selektive (funktionelle) Neck dissection, central (Region VI)
16.52.10↔	Exenteration der Orbita mit therapeutischem Entfernen von Orbitaknochen, mit Erhalt der Lidhaut	40.41.20↔	Radikale Neck dissection (inkl. modifiziert)
16.52.11↔	Exenteration der Orbita mit therapeutischem Entfernen von Orbitaknochen, ohne Erhalt der Lidhaut	40.41.21↔	Extended Neck dissection
16.52.99↔	Sonstige Exenteration der Orbita mit therapeutischem Entfernen von Orbitaknochen	40.41.99↔	Radikale unilaterale Neck dissection, sonstige
16.59.00↔	Sonstige Exenteration der Orbita, n.n.bez.	40.42↔	Radikale bilaterale Neck dissection
16.59.10↔	Sonstige Exenteration der Orbita, mit Erhalt der Lidhaut	76.5x.00↔	Temporomandibuläre Arthroplastik, n.n.bez.
16.59.11↔	Sonstige Exenteration der Orbita, ohne Erhalt der Lidhaut	76.5x.10↔	Kondylektomie am Kiefergelenk mit Rekonstruktion
16.59.99↔	Sonstige Exenteration der Orbita, sonstige	76.5x.19↔	Sonstige Kondylektomie am Kiefergelenk
24.99.00↔	Sonstige zahnärztliche Operationen, n.n.bez.	76.5x.20↔	Diskoplastik am Kiefergelenk mit Rekonstruktion
24.99.10↔	Freilegung eines enossalen Implantats mit Aufsetzen einer Distanzhülse	76.5x.29↔	Sonstige Diskoplastik am Kiefergelenk
24.99.11↔	Stabilisierung eines Zahnes	76.5x.30↔	Exstirpation des Discus articularis am Kiefergelenk mit Rekonstruktion
24.99.20↔	Kieferaufbau durch Anwendung eines enoralen Distraktors	76.5x.39↔	Sonstige Exstirpation des Discus articularis am Kiefergelenk
24.99.99↔	Sonstige zahnärztliche Operation, sonstige	76.5x.40↔	Resektion am Tuberculum articulare des Kiefergelenks
27.56.10↔	Kleinflächiges Spalthauttransplantat an Lippe und Mund	76.5x.41↔	Plastische Rekonstruktion am Kiefergelenk
27.56.20↔	Großflächiges Spalthauttransplantat an Lippe und Mund	76.5x.42↔	Gelenkstabilisierung (bewegungseinschränkend) des Kiefergelenks
27.56.30↔	Kleinflächige heterologe Hauttransplantation an die Lippe	76.5x.50↔	Arthroskopische Entfernung eines freien Gelenkkörpers am Kiefergelenk
27.56.40↔	Grossflächig heterologe Hauttransplantation an die Lippe	76.5x.59↔	Sonstige Entfernung eines freien Gelenkkörpers am Kiefergelenk
27.56.50↔	Kleinflächige homologe Hauttransplantation an die Lippe	76.5x.60↔	Implantation einer Endoprothese am Kiefergelenk
27.56.60↔	Grossflächig homologe Hauttransplantation an die Lippe	76.5x.61↔	Wechsel einer Endoprothese am Kiefergelenk
27.56.99↔	Sonstiges Hauttransplantat an Lippe und Mund, sonstige	76.5x.70↔	Implantation einer Totalendoprothese am Kiefergelenk mit vorgefertigten Komponenten (L)
30.29.00↔	Sonstige partielle Laryngektomie, n.n.bez.	76.5x.71↔	Implantation einer Totalendoprothese am Kiefergelenk mit CAD-CAM gefertigten Komponenten (L)
30.29.10↔	Cricohyoidoepiglottopexy (CHEP)	76.5x.90↔	Sonstige temporomandibuläre Arthroplastik oder Diskoplastik am Kiefergelenk
30.29.11↔	Cricohyoidopexy (CHP)	76.5x.99↔	Temporomandibuläre Arthroplastik, sonstige
30.29.20↔	Partielle Larynx-Pharynx-Resektion	76.61.00↔	Geschlossene Osteoplastik [Osteotomie] am Ramus mandibulae, n.n.bez.
30.29.21↔	Partielle Laryngektomie frontale (Huet)	76.61.10↔	Geschlossene Osteoplastik [Osteotomie] am Ramus mandibulae, ohne Distraction
30.29.22↔	Partielle Laryngektomie frontolaterale (Leroux-Robert)	76.61.20↔	Geschlossene Osteoplastik [Osteotomie] am Ramus mandibulae, mit Distraction
30.29.30↔	Arytenoidektomie	76.61.99↔	Geschlossene Osteoplastik [Osteotomie] am Ramus mandibulae, sonstige
		76.62.00↔	Offene Osteoplastik [Osteotomie] am Ramus mandibulae, n.n.bez.
		76.62.10↔	Offene Osteoplastik [Osteotomie] am Ramus mandibulae, ohne Distraction
		76.62.20↔	Offene Osteoplastik [Osteotomie] am Ramus mandibulae, mit Distraction
		76.62.99↔	Offene Osteoplastik [Osteotomie] am Ramus mandibulae, sonstige

76.63.00↔	Osteoplastik [Osteotomie] am Corpus mandibulae, n.n.bez.	76.79.10↔	Sonstige offene Reposition einer Fraktur des Orbitadaches
76.63.10↔	Osteoplastik [Osteotomie] im seitlichen Alveolarkambereich oder mit frontaler Kontinuitätsdichtrennung der Mandibula ohne Distraction	76.79.11↔	Sonstige offene Reposition einer Fraktur der lateralen Orbitawand
76.63.11↔	Osteoplastik [Osteotomie] im frontalen Alveolarkambereich oder mit Kontinuitätsdurchtrennung am horizontalen Mandibulaast ohne Distraction	76.79.19↔	Sonstige offene Reposition einer sonstigen Orbitafraktur
76.63.12↔	Osteoplastik [Osteotomie] zur Kinnverlagerung ohne Distraction	76.79.20↔	Sonstige offene Reposition einer Stirnhöhlenwandfraktur
76.63.20↔	Verlagerung des Alveolarfortsatzes durch horizontale Distraction nach Osteotomie	76.79.30↔	Sonstige offene Reposition einer nasoethmoidalen Mittelgesichtsfraktur
76.63.21↔	Verlagerung der Mandibula durch Distraction nach Osteotomie im horizontalen Mandibulaast	76.79.31↔	Sonstige offene Reposition einer zentrolateralen Mittelgesichtsfraktur
76.63.99↔	Osteoplastik [Osteotomie] am Corpus mandibulae, sonstige	76.79.39↔	Sonstige offene Reposition einer sonstigen lateralen Mittelgesichtsfraktur
76.64↔	Sonstige orthognathische Chirurgie an der Mandibula	76.79.40↔	Sonstige offene Reposition kombinierter Mittelgesichtsfrakturen (Mehrfachfraktur)
76.65.00↔	Segmentale Osteoplastik [Osteotomie] der Maxilla, n.n.bez.	76.79.99↔	Sonstige offene Reposition einer Gesichtsschädelfraktur, sonstige
76.65.10↔	Segmentale Osteoplastik [Osteotomie] der Maxilla, ohne Distraction	78.10↔	Anlegen eines Fixateur externe, ohne Angabe der Lokalisation
76.65.20↔	Osteotomie der Maxilla im frontalen Alveolarkambereich, mit Distraction	78.19.90↔	Geschlossene Reposition einer Fraktur sonstiger bezeichneter Knochen mit Knochenfixation durch Fixateur externe
76.65.21↔	Osteotomie der Maxilla im seitlichen Alveolarkambereich, mit Distraction	78.19.91↔	Offene Reposition einer Fraktur sonstiger bezeichneter Knochen mit Knochenfixation durch Fixateur externe
76.65.22↔	Osteotomie der Maxilla im frontalen und seitlichen Alveolarkambereich in mehreren Segmenten, mit Distraction	78.19.99↔	Anlegen eines Fixateur externe an andere näher bezeichnete Knochen, ausser Gesichtsschädelknochen (Inkl. Reposition von Frakturen), sonstige
76.65.99↔	Segmentale Osteoplastik [Osteotomie] der Maxilla, sonstige	78.59.00↔	Innere Knochenfixation ohne Reposition der Fraktur an anderen näher bezeichneten Knochen, ausser Gesichtsschädelknochen, n.n.bez.
76.66.00↔	Totale Osteoplastik [Osteotomie] der Maxilla, n.n.bez.	78.59.90↔	Revision von Osteosynthesematerial (ohne Materialwechsel) an anderen näher bezeichneten Knochen, ausser Gesichtsschädelknochen
76.66.10↔	Totale Osteoplastik [Osteotomie] der Maxilla ohne Distraction	78.59.99↔	Innere Knochenfixation ohne Reposition der Fraktur an anderen näher bezeichneten Knochen, ausser Gesichtsschädelknochen, sonstige
76.66.20↔	Osteotomie der Maxilla in der Le-Fort-I-Ebene in einem Stück mit Distraction	84.53.00↔	Implantation von interner Verlängerungsvorrichtung der Extremitäten mit kinetischer Traktion, n.n.bez.
76.66.21↔	Osteotomie der Maxilla in der Le-Fort-I-Ebene in zwei Stücken mit Distraction	84.53.10↔	Implantation eines nicht motorisierten internen Verlängerungs- oder Knochentransportsystem
76.66.22↔	Osteotomie der Maxilla in der Le-Fort-I-Ebene in drei oder mehr Stücken mit Distraction	84.53.11↔	Implantation eines motorisierten internen Verlängerungs- oder Knochentransportsystem
76.66.30↔	Plastische Rekonstruktion und Augmentation der Maxilla durch totale Auflagerungsplastik	84.53.99↔	Implantation von interner Verlängerungsvorrichtung der Extremitäten mit kinetischer Traktion, sonstige
76.66.99↔	Totale Osteoplastik [Osteotomie] der Maxilla, sonstige	84.54↔	Implantation von sonstiger interner Verlängerungsvorrichtung der Extremitäten
76.74↔	Offene Reposition einer Maxillafraktur	84.71↔	Anlegen einer externen Fixationsvorrichtung, eindimensional
76.76.00↔	Offene Reposition einer Mandibulafraktur, n.n.bez.	84.72↔	Anlegen einer externen Fixationsvorrichtung, Ringsystem
76.76.10↔	Offene Reposition einer Einfachfraktur des Corpus mandibulae	84.73↔	Anlegen einer gemischten Vorrichtung
76.76.11↔	Offene Reposition einer Mehrfachfraktur des Corpus mandibulae		
76.76.20↔	Offene Reposition (von außen) einer Einfach- oder Mehrfachfraktur des Ramus mandibulae		
76.76.21↔	Offene Reposition (transoral) einer Einfach- oder Mehrfachfraktur des Ramus mandibulae		
76.76.30↔	Offene Reposition (transoral oder von außen) einer Fraktur des Processus articularis mandibulae		
76.76.99↔	Offene Reposition einer Mandibulafraktur, sonstige		
76.79.00↔	Sonstige offene Reposition einer Gesichtsschädelfraktur, n.n.bez.		

Prozedur D28-3

04.76↔	Plastische Rekonstruktion einer alten traumatischen Verletzung an kranialen und peripheren Nerven	04.79.23↔	Transplantation und Transposition von Nerven der Schulter mit interfaszikulärer Naht
04.79.00↔	Sonstige Neuroplastik, n.n.bez.	04.79.24↔	Transplantation und Transposition eines Nerven des Armes und der Hand mit interfaszikulärer Naht
04.79.10↔	Transplantation und Transposition eines extrakraniellen Hirnnerven mit epineuraler Naht	04.79.25↔	Transplantation und Transposition von Nerven des Rumpfes und der unteren Extremität mit interfaszikulärer Naht
04.79.11↔	Transplantation und Transposition des Plexus brachialis mit epineuraler Naht	04.79.29↔	Transplantation und Transposition eines sonstigen Nerven mit interfaszikulärer Naht
04.79.12↔	Transplantation und Transposition von Nerven der Schulter mit epineuraler Naht	04.79.99↔	Sonstige Neuroplastik, sonstige
04.79.13↔	Transplantation und Transposition eines Nerven des Armes und der Hand mit epineuraler Naht	16.51.00↔	Exenteration der Orbita mit Entfernen benachbarter Strukturen, n.n.bez.
04.79.14↔	Transplantation und Transposition von Nerven des Rumpfes und der unteren Extremität mit epineuraler Naht	16.51.10↔	Exenteration der Orbita mit Entfernen benachbarter Strukturen, mit Erhalt der Lidhaut
04.79.19↔	Transplantation und Transposition eines sonstigen Nervens mit epineuraler Naht	16.51.11↔	Exenteration der Orbita mit Entfernen benachbarter Strukturen, ohne Erhalt der Lidhaut
04.79.20↔	Transplantation und Transposition eines Nerven mit interfaszikulärer Naht	16.51.99↔	Sonstige Exenteration der Orbita mit Entfernen benachbarter Strukturen
04.79.21↔	Transplantation und Transposition eines extrakraniellen Hirnnerven mit interfaszikulärer Naht	16.52.00↔	Exenteration der Orbita mit therapeutischem Entfernen von Orbitaknochen, n.n.bez.
04.79.22↔	Transplantation und Transposition des Plexus brachialis mit interfaszikulärer Naht	16.52.10↔	Exenteration der Orbita mit therapeutischem Entfernen von Orbitaknochen, mit Erhalt der Lidhaut

16.52.11↔	Exenteration der Orbita mit therapeutischem Entfernen von Orbitaknochen, ohne Erhalt der Lidhaut	76.5x.19↔	Sonstige Kondylektomie am Kiefergelenk
16.52.99↔	Sonstige Exenteration der Orbita mit therapeutischem Entfernen von Orbitaknochen	76.5x.20↔	Diskoplastik am Kiefergelenk mit Rekonstruktion
16.59.00↔	Sonstige Exenteration der Orbita, n.n.bez.	76.5x.29↔	Sonstige Diskoplastik am Kiefergelenk
16.59.10↔	Sonstige Exenteration der Orbita, mit Erhalt der Lidhaut	76.5x.30↔	Exstirpation des Discus articularis am Kiefergelenk mit Rekonstruktion
16.59.11↔	Sonstige Exenteration der Orbita, ohne Erhalt der Lidhaut	76.5x.39↔	Sonstige Exstirpation des Discus articularis am Kiefergelenk
16.59.99↔	Sonstige Exenteration der Orbita, sonstige	76.5x.40↔	Resektion am Tuberculum articulare des Kiefergelenks
21.72↔	Offene Reposition einer Nasenfraktur	76.5x.41↔	Plastische Rekonstruktion am Kiefergelenk
24.99.00↔	Sonstige zahnärztliche Operationen, n.n.bez.	76.5x.42↔	Gelenkstabilisierung (bewegungseinschränkend) des Kiefergelenks
24.99.10↔	Freilegung eines enossalen Implantats mit Aufsetzen einer Distanzhülse	76.5x.50↔	Arthroskopische Entfernung eines freien Gelenkkörpers am Kiefergelenk
24.99.11↔	Stabilisierung eines Zahnes	76.5x.59↔	Sonstige Entfernung eines freien Gelenkkörpers am Kiefergelenk
24.99.20↔	Kieferaufbau durch Anwendung eines enoralen Distraktors	76.5x.60↔	Implantation einer Endoprothese am Kiefergelenk
24.99.99↔	Sonstige zahnärztliche Operation, sonstige	76.5x.61↔	Wechsel einer Endoprothese am Kiefergelenk
27.56.10↔	Kleinflächiges Spalthauttransplantat an Lippe und Mund	76.5x.70↔	Implantation einer Totalendoprothese am Kiefergelenk mit vorgefertigten Komponenten (L)
27.56.20↔	Großflächiges Spalthauttransplantat an Lippe und Mund	76.5x.71↔	Implantation einer Totalendoprothese am Kiefergelenk mit CAD-CAM gefertigten Komponenten (L)
27.56.30↔	Kleinflächige heterologe Hauttransplantation an die Lippe	76.5x.90↔	Sonstige temporomandibuläre Arthroplastik oder Diskoplastik am Kiefergelenk
27.56.40↔	Grossflächig heterologe Hauttransplantation an die Lippe	76.5x.99↔	Temporomandibuläre Arthroplastik, sonstige
27.56.50↔	Kleinflächige homologe Hauttransplantation an die Lippe	76.61.00↔	Geschlossene Osteoplastik [Osteotomie] am Ramus mandibulae, n.n.bez.
27.56.60↔	Grossflächig homologe Hauttransplantation an die Lippe	76.61.10↔	Geschlossene Osteoplastik [Osteotomie] am Ramus mandibulae, ohne Distraction
27.56.99↔	Sonstiges Hauttransplantat an Lippe und Mund, sonstige	76.61.20↔	Geschlossene Osteoplastik [Osteotomie] am Ramus mandibulae, mit Distraction
30.29.00↔	Sonstige partielle Laryngektomie, n.n.bez.	76.61.99↔	Geschlossene Osteoplastik [Osteotomie] am Ramus mandibulae, sonstige
30.29.10↔	Cricohyoidoepiglottopexy (CHEP)	76.62.00↔	Offene Osteoplastik [Osteotomie] am Ramus mandibulae, n.n.bez.
30.29.11↔	Cricohyoidopexy (CHP)	76.62.10↔	Offene Osteoplastik [Osteotomie] am Ramus mandibulae, ohne Distraction
30.29.20↔	Partielle Larynx-Pharynx-Resektion	76.62.20↔	Offene Osteoplastik [Osteotomie] am Ramus mandibulae, mit Distraction
30.29.21↔	Partielle Laryngektomie frontale (Huet)	76.62.99↔	Offene Osteoplastik [Osteotomie] am Ramus mandibulae, sonstige
30.29.22↔	Partielle Laryngektomie frontolaterale (Leroux-Robert)	76.63.00↔	Osteoplastik [Osteotomie] am Corpus mandibulae, n.n.bez.
30.29.30↔	Arytenoidektomie	76.63.10↔	Osteoplastik [Osteotomie] im seitlichen Alveolarkambereich oder mit frontaler Kontinuitätsdurchtrennung der Mandibula ohne Distraction
30.29.99↔	Sonstige partielle Laryngektomie, sonstige	76.63.11↔	Osteoplastik [Osteotomie] im frontalen Alveolarkambereich oder mit Kontinuitätsdurchtrennung am horizontalen Mandibulaast ohne Distraction
31.69.00↔	Sonstige plastische Rekonstruktion am Larynx, n.n.bez.	76.63.12↔	Osteoplastik [Osteotomie] zur Kinnverlagerung ohne Distraction
31.69.10↔	Laryngoplastik, n.n.bez.	76.63.20↔	Verlagerung des Alveolarfortsatzes durch horizontale Distraction nach Osteotomie
31.69.11↔	Medialisierung Laryngoplastik, n.n.bez.	76.63.21↔	Verlagerung der Mandibula durch Distraction nach Osteotomie im horizontalen Mandibulaast
31.69.12↔	Medialisierung Laryngoplastik, Thyroplastik Typ I	76.63.99↔	Osteoplastik [Osteotomie] am Corpus mandibulae, sonstige
31.69.13↔	Medialisierung Laryngoplastik durch Injektion	76.64↔	Sonstige orthognathische Chirurgie an der Mandibula
31.69.14↔	Medialisierung Laryngoplastik, externer Zugang	76.65.00↔	Segmentale Osteoplastik [Osteotomie] der Maxilla, n.n.bez.
31.69.20↔	Erweiterungsplastik der Glottis (endolaryngeal)	76.65.10↔	Segmentale Osteoplastik [Osteotomie] der Maxilla, ohne Distraction
31.69.30↔	Cricothyroidopexie	76.65.20↔	Osteotomie der Maxilla im frontalen Alveolarkambereich, mit Distraction
31.69.31↔	Arytenoidopexie	76.65.21↔	Osteotomie der Maxilla im seitlichen Alveolarkambereich, mit Distraction
31.69.40↔	Konstruktion / Revision einer Neoglottis	76.65.22↔	Osteotomie der Maxilla im frontalen und seitlichen Alveolarkambereich in mehreren Segmenten, mit Distraction
31.69.41↔	Plastische Rekonstruktion des Larynx	76.65.99↔	Segmentale Osteoplastik [Osteotomie] der Maxilla, sonstige
31.69.42↔	Plastische Rekonstruktion einer Stimmlippe	76.66.00↔	Totale Osteoplastik [Osteotomie] der Maxilla, n.n.bez.
31.69.99↔	Sonstige plastische Rekonstruktion am Larynx, sonstige	76.66.10↔	Totale Osteoplastik [Osteotomie] der Maxilla ohne Distraction
40.40↔	Radikale Neck dissection, n.n.bez.	76.66.20↔	Osteotomie der Maxilla in der Le-Fort-I-Ebene in einem Stück mit Distraction
40.41.00↔	Radikale unilaterale Neck dissection, n.n.bez.	76.66.21↔	Osteotomie der Maxilla in der Le-Fort-I-Ebene in zwei Stücken mit Distraction
40.41.10↔	Selektive (funktionelle) Neck dissection, supraomohyoid (Region I-III)	76.66.22↔	Osteotomie der Maxilla in der Le-Fort-I-Ebene in drei oder mehr Stücken mit Distraction
40.41.11↔	Selektive (funktionelle) Neck dissection, lateral (Region II-IV)		
40.41.12↔	Selektive (funktionelle) Neck dissection, anterolateral (Region I-IV)		
40.41.13↔	Selektive (funktionelle) Neck dissection, posterolateral (Region II-V)		
40.41.14↔	Selektive (funktionelle) Neck dissection, central (Region VI)		
40.41.20↔	Radikale Neck dissection (inkl. modifiziert)		
40.41.21↔	Extended Neck dissection		
40.41.99↔	Radikale unilaterale Neck dissection, sonstige		
40.42↔	Radikale bilaterale Neck dissection		
76.09.00↔	Sonstige Inzision an Gesichtsschädelknochen, n.n.bez.		
76.09.10↔	Reosteotomie nach Frakturposition		
76.09.99↔	Sonstige Inzision an Gesichtsschädelknochen, sonstige		
76.2x.00↔	Lokale Exzision oder Destruktion einer Läsion an Gesichtsschädelknochen, n.n.bez.		
76.2x.10↔	Dekortikation eines Gesichtsschädelknochens		
76.2x.11↔	Exzision von periostalem Gewebe an Gesichtsschädelknochen		
76.2x.12↔	Abtragung (modellierende Osteotomie) an Gesichtsschädelknochen		
76.2x.20↔	Destruktion einer Läsion an Gesichtsschädelknochen		
76.2x.99↔	Lokale Exzision oder Destruktion einer Läsion an Gesichtsschädelknochen, sonstige		
76.5x.00↔	Temporomandibuläre Arthroplastik, n.n.bez.		
76.5x.10↔	Kondylektomie am Kiefergelenk mit Rekonstruktion		

76.66.30↔	Plastische Rekonstruktion und Augmentation der Maxilla durch totale Auflagerungsplastik	76.79.31↔	Sonstige offene Reposition einer zentrolateralen Mittelgesichtsfraktur
76.66.99↔	Totale Osteoplastik [Osteotomie] der Maxilla, sonstige	76.79.39↔	Sonstige offene Reposition einer sonstigen lateralen Mittelgesichtsfraktur
76.70↔	Reposition einer Gesichtsschädelfraktur, n.n.bez.	76.79.40↔	Sonstige offene Reposition kombinierter Mittelgesichtsfrakturen (Mehrfachfraktur)
76.72↔	Offene Reposition einer Jochbein- und Jochbogenfraktur	76.79.99↔	Sonstige offene Reposition einer Gesichtsschädelfraktur, sonstige
76.74↔	Offene Reposition einer Maxillafraktur	76.94↔	Offene Reposition einer Kiefergelenksluxation
76.76.00↔	Offene Reposition einer Mandibulafraktur, n.n.bez.	78.10↔	Anlegen eines Fixateur externe, ohne Angabe der Lokalisation
76.76.10↔	Offene Reposition einer Einfachfraktur des Corpus mandibulae	78.19.90↔	Geschlossene Reposition einer Fraktur sonstiger bezeichneter Knochen mit Knochenfixation durch Fixateur externe
76.76.11↔	Offene Reposition einer Mehrfachfraktur des Corpus mandibulae	78.19.91↔	Offene Reposition einer Fraktur sonstiger bezeichneter Knochen mit Knochenfixation durch Fixateur externe
76.76.20↔	Offene Reposition (von außen) einer Einfach- oder Mehrfachfraktur des Ramus mandibulae	78.59.00↔	Innere Knochenfixation ohne Reposition der Fraktur an anderen näher bezeichneten Knochen, ausser Gesichtsschädelknochen, n.n.bez.
76.76.21↔	Offene Reposition (transoral) einer Einfach- oder Mehrfachfraktur des Ramus mandibulae	78.59.90↔	Revision von Osteosynthesematerial (ohne Materialwechsel) an anderen näher bezeichneten Knochen, ausser Gesichtsschädelknochen
76.76.30↔	Offene Reposition (transoral oder von außen) einer Fraktur des Processus articularis mandibulae	78.59.99↔	Innere Knochenfixation ohne Reposition der Fraktur an anderen näher bezeichneten Knochen, ausser Gesichtsschädelknochen, sonstige
76.76.99↔	Offene Reposition einer Mandibulafraktur, sonstige	84.53.00↔	Implantation von interner Verlängerungsvorrichtung der Extremitäten mit kinetischer Traktion, n.n.bez.
76.77.00↔	Offene Reposition einer Processus alveolaris-Fraktur, n.n.bez.	84.53.10↔	Implantation eines nicht motorisierten internen Verlängerungs- oder Knochentransportsystem
76.77.10↔	Offene Reposition einer Processus alveolaris-Fraktur der Maxilla	84.53.11↔	Implantation eines motorisierten internen Verlängerungs- oder Knochentransportsystem
76.77.11↔	Offene Reposition einer Processus alveolaris-Fraktur der Mandibula	84.53.99↔	Implantation von interner Verlängerungsvorrichtung der Extremitäten mit kinetischer Traktion, sonstige
76.77.99↔	Offene Reposition einer Processus alveolaris-Fraktur, sonstige	84.54↔	Implantation von sonstiger internen Verlängerungsvorrichtung der Extremitäten
76.78.00↔	Sonstige geschlossene Reposition einer Gesichtsschädelfraktur, n.n.bez.	84.71↔	Anlegen einer externen Fixationsvorrichtung, eindimensional
76.78.10↔	Geschlossene Reposition einer Stirnhöhlenvorderwandfraktur	84.72↔	Anlegen einer externen Fixationsvorrichtung, Ringsystem
76.78.11↔	Endoskopische Reposition einer Strinhöhlenvorderwandfraktur	84.73↔	Anlegen einer gemischten Vorrichtung
76.78.20↔	Geschlossene Reposition einer Orbitafraktur		
76.78.21↔	Endoskopische Reposition einer Orbitafraktur		
76.78.99↔	Sonstige geschlossene Reposition einer Gesichtsschädelfraktur, sonstige		
76.79.00↔	Sonstige offene Reposition einer Gesichtsschädelfraktur, n.n.bez.		
76.79.10↔	Sonstige offene Reposition einer Fraktur des Orbitadaches		
76.79.11↔	Sonstige offene Reposition einer Fraktur der lateralen Orbitawand		
76.79.19↔	Sonstige offene Reposition einer sonstigen Orbitafraktur		
76.79.20↔	Sonstige offene Reposition einer Stirnhöhlenwandfraktur		
76.79.30↔	Sonstige offene Reposition einer nasoethmoidalen Mittelgesichtsfraktur		

ADRG D29**Operationen am Kiefer und andere Eingriffe an Kopf und Hals ausser bei bösartiger Neubildung**

Prozedur in Tabelle D29-1

DRG D29Z**Operationen am Kiefer und andere Eingriffe an Kopf und Hals ausser bei bösartiger Neubildung****Prozedur D29-1**

04.76↔	Plastische Rekonstruktion einer alten traumatischen Verletzung an kranialen und peripheren Nerven	04.79.23↔	Transplantation und Transposition von Nerven der Schulter mit interfaszikulärer Naht
04.79.00↔	Sonstige Neuroplastik, n.n.bez.	04.79.24↔	Transplantation und Transposition eines Nerven des Armes und der Hand mit interfaszikulärer Naht
04.79.10↔	Transplantation und Transposition eines extrakraniellen Hirnnerven mit epineuraler Naht	04.79.25↔	Transplantation und Transposition von Nerven des Rumpfes und der unteren Extremität mit interfaszikulärer Naht
04.79.11↔	Transplantation und Transposition des Plexus brachialis mit epineuraler Naht	04.79.29↔	Transplantation und Transposition eines sonstigen Nerven mit interfaszikulärer Naht
04.79.12↔	Transplantation und Transposition von Nerven der Schulter mit epineuraler Naht	04.79.99↔	Sonstige Neuroplastik, sonstige
04.79.13↔	Transplantation und Transposition eines Nerven des Armes und der Hand mit epineuraler Naht	16.51.00↔	Exenteration der Orbita mit Entfernen benachbarter Strukturen, n.n.bez.
04.79.14↔	Transplantation und Transposition von Nerven des Rumpfes und der unteren Extremität mit epineuraler Naht	16.51.10↔	Exenteration der Orbita mit Entfernen benachbarter Strukturen, mit Erhalt der Lidhaut
04.79.19↔	Transplantation und Transposition eines sonstigen Nervens mit epineuraler Naht	16.51.11↔	Exenteration der Orbita mit Entfernen benachbarter Strukturen, ohne Erhalt der Lidhaut
04.79.20↔	Transplantation und Transposition eines Nerven mit interfaszikulärer Naht	16.51.99↔	Sonstige Exenteration der Orbita mit Entfernen benachbarter Strukturen
04.79.21↔	Transplantation und Transposition eines extrakraniellen Hirnnerven mit interfaszikulärer Naht	16.52.00↔	Exenteration der Orbita mit therapeutischem Entfernen von Orbitaknochen, n.n.bez.
04.79.22↔	Transplantation und Transposition des Plexus brachialis mit interfaszikulärer Naht	16.52.10↔	Exenteration der Orbita mit therapeutischem Entfernen von Orbitaknochen, mit Erhalt der Lidhaut

16.52.11↔	Exenteration der Orbita mit therapeutischem Entfernen von Orbitaknochen, ohne Erhalt der Lidhaut	76.5x.19↔	Sonstige Kondylektomie am Kiefergelenk
16.52.99↔	Sonstige Exenteration der Orbita mit therapeutischem Entfernen von Orbitaknochen	76.5x.20↔	Diskoplastik am Kiefergelenk mit Rekonstruktion
16.59.00↔	Sonstige Exenteration der Orbita, n.n.bez.	76.5x.29↔	Sonstige Diskoplastik am Kiefergelenk
16.59.10↔	Sonstige Exenteration der Orbita, mit Erhalt der Lidhaut	76.5x.30↔	Exstirpation des Discus articularis am Kiefergelenk mit Rekonstruktion
16.59.11↔	Sonstige Exenteration der Orbita, ohne Erhalt der Lidhaut	76.5x.39↔	Sonstige Exstirpation des Discus articularis am Kiefergelenk
16.59.99↔	Sonstige Exenteration der Orbita, sonstige	76.5x.40↔	Resektion am Tuberculum articulare des Kiefergelenks
21.72↔	Offene Reposition einer Nasenfraktur	76.5x.41↔	Plastische Rekonstruktion am Kiefergelenk
24.99.00↔	Sonstige zahnärztliche Operationen, n.n.bez.	76.5x.42↔	Gelenkstabilisierung (bewegungseinschränkend) des Kiefergelenks
24.99.10↔	Freilegung eines enossalen Implantats mit Aufsetzen einer Distanzhülse	76.5x.50↔	Arthroskopische Entfernung eines freien Gelenkkörpers am Kiefergelenk
24.99.11↔	Stabilisierung eines Zahnes	76.5x.59↔	Sonstige Entfernung eines freien Gelenkkörpers am Kiefergelenk
24.99.20↔	Kieferaufbau durch Anwendung eines enoralen Distraktors	76.5x.60↔	Implantation einer Endoprothese am Kiefergelenk
24.99.99↔	Sonstige zahnärztliche Operation, sonstige	76.5x.61↔	Wechsel einer Endoprothese am Kiefergelenk
27.56.10↔	Kleinflächiges Spalthauttransplantat an Lippe und Mund	76.5x.70↔	Implantation einer Totalendoprothese am Kiefergelenk mit vorgefertigten Komponenten (L)
27.56.20↔	Großflächiges Spalthauttransplantat an Lippe und Mund	76.5x.71↔	Implantation einer Totalendoprothese am Kiefergelenk mit CAD-CAM gefertigten Komponenten (L)
27.56.30↔	Kleinflächige heterologe Hauttransplantation an die Lippe	76.5x.90↔	Sonstige temporomandibuläre Arthroplastik oder Diskoplastik am Kiefergelenk
27.56.40↔	Grossflächig heterologe Hauttransplantation an die Lippe	76.5x.99↔	Temporomandibuläre Arthroplastik, sonstige
27.56.50↔	Kleinflächige homologe Hauttransplantation an die Lippe	76.61.00↔	Geschlossene Osteoplastik [Osteotomie] am Ramus mandibulae, n.n.bez.
27.56.60↔	Grossflächig homologe Hauttransplantation an die Lippe	76.61.10↔	Geschlossene Osteoplastik [Osteotomie] am Ramus mandibulae, ohne Distraction
27.56.99↔	Sonstiges Hauttransplantat an Lippe und Mund, sonstige	76.61.20↔	Geschlossene Osteoplastik [Osteotomie] am Ramus mandibulae, mit Distraction
30.29.00↔	Sonstige partielle Laryngektomie, n.n.bez.	76.61.99↔	Geschlossene Osteoplastik [Osteotomie] am Ramus mandibulae, sonstige
30.29.10↔	Cricohyoidoepiglottopexy (CHEP)	76.62.00↔	Offene Osteoplastik [Osteotomie] am Ramus mandibulae, n.n.bez.
30.29.11↔	Cricohyoidopexy (CHP)	76.62.10↔	Offene Osteoplastik [Osteotomie] am Ramus mandibulae, ohne Distraction
30.29.20↔	Partielle Larynx-Pharynx-Resektion	76.62.20↔	Offene Osteoplastik [Osteotomie] am Ramus mandibulae, mit Distraction
30.29.21↔	Partielle Laryngektomie frontale (Huet)	76.62.99↔	Offene Osteoplastik [Osteotomie] am Ramus mandibulae, sonstige
30.29.22↔	Partielle Laryngektomie frontolaterale (Leroux-Robert)	76.63.00↔	Osteoplastik [Osteotomie] am Corpus mandibulae, n.n.bez.
30.29.30↔	Arytenoidektomie	76.63.10↔	Osteoplastik [Osteotomie] im seitlichen Alveolarkambereich oder mit frontaler Kontinuitätsdurchtrennung der Mandibula ohne Distraction
30.29.99↔	Sonstige partielle Laryngektomie, sonstige	76.63.11↔	Osteoplastik [Osteotomie] im frontalen Alveolarkambereich oder mit Kontinuitätsdurchtrennung am horizontalen Mandibulaast ohne Distraction
31.69.00↔	Sonstige plastische Rekonstruktion am Larynx, n.n.bez.	76.63.12↔	Osteoplastik [Osteotomie] zur Kinnverlagerung ohne Distraction
31.69.10↔	Laryngoplastik, n.n.bez.	76.63.20↔	Verlagerung des Alveolarfortsatzes durch horizontale Distraction nach Osteotomie
31.69.11↔	Medialisierung Laryngoplastik, n.n.bez.	76.63.21↔	Verlagerung der Mandibula durch Distraction nach Osteotomie im horizontalen Mandibulaast
31.69.12↔	Medialisierung Laryngoplastik, Thyroplastik Typ I	76.63.99↔	Osteoplastik [Osteotomie] am Corpus mandibulae, sonstige
31.69.13↔	Medialisierung Laryngoplastik durch Injektion	76.64↔	Sonstige orthognathische Chirurgie an der Mandibula
31.69.14↔	Medialisierung Laryngoplastik, externer Zugang	76.65.00↔	Segmentale Osteoplastik [Osteotomie] der Maxilla, n.n.bez.
31.69.20↔	Erweiterungsplastik der Glottis (endolaryngeal)	76.65.10↔	Segmentale Osteoplastik [Osteotomie] der Maxilla, ohne Distraction
31.69.30↔	Cricothyroidopexie	76.65.20↔	Osteotomie der Maxilla im frontalen Alveolarkambereich, mit Distraction
31.69.31↔	Arytenoidopexie	76.65.21↔	Osteotomie der Maxilla im seitlichen Alveolarkambereich, mit Distraction
31.69.40↔	Konstruktion / Revision einer Neoglottis	76.65.22↔	Osteotomie der Maxilla im frontalen und seitlichen Alveolarkambereich in mehreren Segmenten, mit Distraction
31.69.41↔	Plastische Rekonstruktion des Larynx	76.65.99↔	Segmentale Osteoplastik [Osteotomie] der Maxilla, sonstige
31.69.42↔	Plastische Rekonstruktion einer Stimmlippe	76.66.00↔	Totale Osteoplastik [Osteotomie] der Maxilla, n.n.bez.
31.69.99↔	Sonstige plastische Rekonstruktion am Larynx, sonstige	76.66.10↔	Totale Osteoplastik [Osteotomie] der Maxilla ohne Distraction
40.40↔	Radikale Neck dissection, n.n.bez.	76.66.20↔	Osteotomie der Maxilla in der Le-Fort-I-Ebene in einem Stück mit Distraction
40.41.00↔	Radikale unilaterale Neck dissection, n.n.bez.	76.66.21↔	Osteotomie der Maxilla in der Le-Fort-I-Ebene in zwei Stücken mit Distraction
40.41.10↔	Selektive (funktionelle) Neck dissection, supraomohyoid (Region I-III)	76.66.22↔	Osteotomie der Maxilla in der Le-Fort-I-Ebene in drei oder mehr Stücken mit Distraction
40.41.11↔	Selektive (funktionelle) Neck dissection, lateral (Region II-IV)		
40.41.12↔	Selektive (funktionelle) Neck dissection, anterolateral (Region I-IV)		
40.41.13↔	Selektive (funktionelle) Neck dissection, posterolateral (Region II-V)		
40.41.14↔	Selektive (funktionelle) Neck dissection, central (Region VI)		
40.41.20↔	Radikale Neck dissection (inkl. modifiziert)		
40.41.21↔	Extended Neck dissection		
40.41.99↔	Radikale unilaterale Neck dissection, sonstige		
40.42↔	Radikale bilaterale Neck dissection		
76.09.00↔	Sonstige Inzision an Gesichtsschädelknochen, n.n.bez.		
76.09.10↔	Reosteotomie nach Frakturposition		
76.09.99↔	Sonstige Inzision an Gesichtsschädelknochen, sonstige		
76.2x.00↔	Lokale Exzision oder Destruktion einer Läsion an Gesichtsschädelknochen, n.n.bez.		
76.2x.10↔	Dekortikation eines Gesichtsschädelknochens		
76.2x.11↔	Exzision von periostalem Gewebe an Gesichtsschädelknochen		
76.2x.12↔	Abtragung (modellierende Osteotomie) an Gesichtsschädelknochen		
76.2x.20↔	Destruktion einer Läsion an Gesichtsschädelknochen		
76.2x.99↔	Lokale Exzision oder Destruktion einer Läsion an Gesichtsschädelknochen, sonstige		
76.5x.00↔	Temporomandibuläre Arthroplastik, n.n.bez.		
76.5x.10↔	Kondylektomie am Kiefergelenk mit Rekonstruktion		

76.66.30↔	Plastische Rekonstruktion und Augmentation der Maxilla durch totale Auflagerungsplastik	76.79.31↔	Sonstige offene Reposition einer zentrolateralen Mittelgesichtsfraktur
76.66.99↔	Totale Osteoplastik [Osteotomie] der Maxilla, sonstige	76.79.39↔	Sonstige offene Reposition einer sonstigen lateralen Mittelgesichtsfraktur
76.70↔	Reposition einer Gesichtsschädelfraktur, n.n.bez.	76.79.40↔	Sonstige offene Reposition kombinierter Mittelgesichtsfrakturen (Mehrfachfraktur)
76.72↔	Offene Reposition einer Jochbein- und Jochbogenfraktur	76.79.99↔	Sonstige offene Reposition einer Gesichtsschädelfraktur, sonstige
76.74↔	Offene Reposition einer Maxillafraktur	76.94↔	Offene Reposition einer Kiefergelenksluxation
76.76.00↔	Offene Reposition einer Mandibulafraktur, n.n.bez.	78.10↔	Anlegen eines Fixateur externe, ohne Angabe der Lokalisation
76.76.10↔	Offene Reposition einer Einfachfraktur des Corpus mandibulae	78.19.90↔	Geschlossene Reposition einer Fraktur sonstiger bezeichneter Knochen mit Knochenfixation durch Fixateur externe
76.76.11↔	Offene Reposition einer Mehrfachfraktur des Corpus mandibulae	78.19.91↔	Offene Reposition einer Fraktur sonstiger bezeichneter Knochen mit Knochenfixation durch Fixateur externe
76.76.20↔	Offene Reposition (von außen) einer Einfach- oder Mehrfachfraktur des Ramus mandibulae	78.59.00↔	Innere Knochenfixation ohne Reposition der Fraktur an anderen näher bezeichneten Knochen, ausser Gesichtsschädelknochen, n.n.bez.
76.76.21↔	Offene Reposition (transoral) einer Einfach- oder Mehrfachfraktur des Ramus mandibulae	78.59.90↔	Revision von Osteosynthesematerial (ohne Materialwechsel) an anderen näher bezeichneten Knochen, ausser Gesichtsschädelknochen
76.76.30↔	Offene Reposition (transoral oder von außen) einer Fraktur des Processus articularis mandibulae	78.59.99↔	Innere Knochenfixation ohne Reposition der Fraktur an anderen näher bezeichneten Knochen, ausser Gesichtsschädelknochen, sonstige
76.76.99↔	Offene Reposition einer Mandibulafraktur, sonstige	84.53.00↔	Implantation von interner Verlängerungsvorrichtung der Extremitäten mit kinetischer Traktion, n.n.bez.
76.77.00↔	Offene Reposition einer Processus alveolaris-Fraktur, n.n.bez.	84.53.10↔	Implantation eines nicht motorisierten internen Verlängerungs- oder Knochentransportsystem
76.77.10↔	Offene Reposition einer Processus alveolaris-Fraktur der Maxilla	84.53.11↔	Implantation eines motorisierten internen Verlängerungs- oder Knochentransportsystem
76.77.11↔	Offene Reposition einer Processus alveolaris-Fraktur der Mandibula	84.53.99↔	Implantation von interner Verlängerungsvorrichtung der Extremitäten mit kinetischer Traktion, sonstige
76.77.99↔	Offene Reposition einer Processus alveolaris-Fraktur, sonstige	84.54↔	Implantation von sonstiger internen Verlängerungsvorrichtung der Extremitäten
76.78.00↔	Sonstige geschlossene Reposition einer Gesichtsschädelfraktur, n.n.bez.	84.71↔	Anlegen einer externen Fixationsvorrichtung, eindimensional
76.78.10↔	Geschlossene Reposition einer Stirnhöhlenvorderwandfraktur	84.72↔	Anlegen einer externen Fixationsvorrichtung, Ringsystem
76.78.11↔	Endoskopische Reposition einer Strinhöhlenvorderwandfraktur	84.73↔	Anlegen einer gemischten Vorrichtung
76.78.20↔	Geschlossene Reposition einer Orbitafraktur		
76.78.21↔	Endoskopische Reposition einer Orbitafraktur		
76.78.99↔	Sonstige geschlossene Reposition einer Gesichtsschädelfraktur, sonstige		
76.79.00↔	Sonstige offene Reposition einer Gesichtsschädelfraktur, n.n.bez.		
76.79.10↔	Sonstige offene Reposition einer Fraktur des Orbitadaches		
76.79.11↔	Sonstige offene Reposition einer Fraktur der lateralen Orbitawand		
76.79.19↔	Sonstige offene Reposition einer sonstigen Orbitafraktur		
76.79.20↔	Sonstige offene Reposition einer Stirnhöhlenwandfraktur		
76.79.30↔	Sonstige offene Reposition einer nasoethmoidalen Mittelgesichtsfraktur		

ADRG D30**Tonsillektomie oder verschiedene Eingriffe an Ohr, Nase, Mund und Hals ausser bei bösartiger Neubildung, ohne Mundboden- oder Vestibulumplastik Alter < 3 Jahre**

Mindestens eine Prozedur in Tabelle D30-1 oder Prozedur in Tabelle D30-2 und Alter < 3 Jahre

DRG D30A**Verschiedene Eingriffe an Ohr, Nase, Mund u. Hals ohne äuss. schw. CC, mit aufwändigem Ingr. oder Ingr. an Mundhöhle u. Mund ausser bei bösart. Neub. ohne Mundboden- oder Vestib.plastik, Alter < 3 J.**

Prozedur in Tabelle D30-3 oder Prozedur in Tabelle D30-2 und Alter < 3 Jahre

DRG D30B**Tonsillektomie ausser bei bösartiger Neubildung oder verschiedene Eingriffe an Ohr, Nase, Mund und Hals mit äusserst schweren oder schweren CC oder Alter < 16 Jahre**

Alter < 16 Jahre oder PCCL > 2

DRG D30C**Tonsillektomie ausser bei bösartiger Neubildung oder verschiedene Eingriffe an Ohr, Nase, Mund und Hals ohne äusserst schwere oder schwere CC, Alter > 15 Jahre****Prozedur D30-1**

06.09.00↔	Sonstige Inzision im Gebiet der Schilddrüse, n.n.bez.	09.3↔	Sonstige Operationen an der Tränendrüse
06.09.10↔	Sonstige Inzision im Gebiet der Schilddrüse: Ohne weitere Maßnahmen	09.6↔	Exzision an Tränensack und ableitenden Tränenwegen
06.09.11↔	Sonstige Inzision im Gebiet der Schilddrüse: Drainage	09.81↔	Dakryozystorhinostomie
06.09.99↔	Sonstige Inzision im Gebiet der Schilddrüse, sonstige	09.99↔	Sonstige Operation am Tränensystem
06.91↔	Durchtrennung des Isthmus thyroideae	18.01↔	Perforation des Ohrläppchens
		18.02↔	Inzision am äusseren Gehörgang

18.09↔	Sonstige Inzision am äusseren Ohr	19.29.11↔	Sonstige Revision einer Stapedotomie und Stapedektomie mit autogener Stapes-Prothese
18.21.00↔	Exzision einer präaurikulären Fistel oder eines präaurikulären Sinus, n.n.bez.	19.29.12↔	Sonstige Revision einer Stapedotomie und Stapedektomie mit alloplastischer Stapes-Prothese
18.21.10↔	Exzision einer präaurikulären Fistel oder eines präaurikulären Sinus, nicht histographisch kontrolliert	19.29.13↔	Sonstige Revision einer Stapesplastik (ohne Inkus-Ersatz)
18.21.11↔	Exzision einer präaurikulären Fistel oder eines präaurikulären Sinus, histographisch kontrolliert	19.29.99↔	Sonstige Revision einer Stapedotomie, Stapedektomie und Stapesplastik, sonstige
18.21.99↔	Exzision einer präaurikulären Fistel oder eines präaurikulären Sinus, sonstige	19.3↔	Sonstige Operationen an den Gehörknöchelchen
18.29.00↔	Exzision oder Destruktion einer anderen Läsion am äusseren Ohr, n.n.bez.	19.4↔	Myringoplastik
18.29.01↔	Destruktion einer Läsion am äusseren Ohr oder im äusseren Gehörgang	19.6↔	Revision einer Tympanoplastik
18.29.10↔	Exzision einer anderen Läsion am äusseren Ohr oder im äusseren Gehörgang, nicht histographisch kontrolliert	19.9x.00↔	Sonstige plastische Rekonstruktion am Mittelohr, n.n.bez.
18.29.11↔	Exzision einer anderen Läsion am äusseren Ohr oder im äusseren Gehörgang, histographisch kontrolliert	19.9x.10↔	Mikrochirurgische Operationen am Mittelohr, n.n.bez.
18.29.99↔	Exzision oder Destruktion einer anderen Läsion am äusseren Ohr, sonstige	19.9x.11↔	Verkleinerung einer Radikalhöhle
18.31.00↔	Radikale Exzision einer Läsion am äusseren Ohr, n.n.bez.	19.9x.12↔	Rekonstruktion des Mittelohres: Reimplantation / Rekonstruktion der hinteren Gehörgangswand
18.31.10↔	Radikale Exzision einer Läsion am äusseren Ohr oder im äusseren Gehörgang oder partielle Resektion der Ohrmuschel, nicht histographisch kontrolliert	19.9x.13↔	Rekonstruktion des Mittelohres
18.31.11↔	Radikale Exzision einer Läsion am äusseren Ohr oder im äusseren Gehörgang oder partielle Resektion der Ohrmuschel, histographisch kontrolliert	19.9x.14↔	Verschluss einer Mastoid-Fistel
18.31.19↔	Radikale Exzision einer Läsion am äusseren Ohr, sonstige	19.9x.19↔	Mikrochirurgische Operationen am Mittelohr, sonstige
18.39.10↔	Resektion der Ohrmuschel, total, nicht histographisch kontrolliert	19.9x.99↔	Sonstige plastische Rekonstruktion am Mittelohr, sonstige
18.39.11↔	Resektion der Ohrmuschel: total, histographisch kontrolliert	20.21↔	Inzision am Mastoid
18.39.19↔	Sonstige Resektion der Ohrmuschel, sonstige	20.22↔	Inzision an den Pyramidenzellen
18.5↔	Chirurgische Korrektur abstehender Ohren	20.23.00↔	Inzision am Mittelohr, n.n.bez.
18.6x.00↔	Rekonstruktion des äusseren Gehörganges, n.n.bez.	20.23.10↔	Antrotomie
18.6x.10↔	Erweiterung des äusseren Gehörganges	20.23.11↔	Attikotomie
18.6x.20↔	Rekonstruktion eines (bestehenden) äusseren Gehörganges	20.23.12↔	Tympanotomie mit Abdichtung der runden und/oder ovalen Fenstermembran
18.6x.30↔	Konstruktion eines (nicht bestehenden) äusseren Gehörganges	20.23.13↔	Explorative Tympanotomie
18.6x.99↔	Rekonstruktion des äusseren Gehörganges, sonstige	20.23.99↔	Inzision am Mittelohr, sonstige
18.71.00↔	Ohrmuschelaufbau, n.n.bez.	20.32.00↔	Biopsie am Mittel- und Innenohr, n.n.bez.
18.71.10↔	Ohrmuschelaufbau, partiell, n.n.bez.	20.32.01↔	Biopsie am Mittelohr
18.71.11↔	Ohrmuschelaufbau, partiell mit Gewebeexpander	20.32.02↔	Biopsie am Innenohr
18.71.12↔	Ohrmuschelaufbau, partiell mit Galealappen	20.32.99↔	Biopsie am Mittel- und Innenohr, sonstige
18.71.13↔	Ohrmuschelaufbau, partiell mit Knorpeltransplantat	20.51.00↔	Exzision einer Läsion am Mittelohr, n.n.bez.
18.71.14↔	Ohrmuschelaufbau, partiell mit mikrovaskulärem Lappen	20.51.10↔	Exzision einer Läsion an der Paukenhöhle
18.71.19↔	Ohrmuschelaufbau, partiell, sonstige	20.51.11↔	Exzision einer Läsion an der Pyramidenspitze
18.71.20↔	Ohrmuschelaufbau, total, n.n.bez.	20.51.12↔	Exzision einer Läsion an der Otobasis
18.71.21↔	Ohrmuschelaufbau, total mit Gewebeexpander	20.51.99↔	Exzision einer Läsion am Mittelohr, sonstige
18.71.22↔	Ohrmuschelaufbau, total mit Galealappen	20.59↔	Sonstige Exzision am Mittelohr
18.71.23↔	Ohrmuschelaufbau, total mit Knorpeltransplantat	20.61.00↔	(Initiale) Fenestration am Innenohr, n.n.bez.
18.71.24↔	Ohrmuschelaufbau, total mit mikrovaskulärem Lappen	20.61.10↔	Fenestration am Innenohr, ohne Implantation einer Prothese (initiales Verfahren)
18.71.29↔	Ohrmuschelaufbau, total, sonstige	20.61.99↔	(Initiale) Fenestration am Innenohr, sonstige
18.71.30↔	Implantation von alloplastischen Materialien beim Aufbau einer Ohrmuschel	20.62.00↔	Revision einer Fenestration am Innenohr, n.n.bez.
18.71.99↔	Ohrmuschelaufbau, sonstige	20.62.10↔	Revision einer Fenestration am Innenohr, ohne Implantation einer Prothese
18.72↔	Reinsertion eines amputierten Ohres	20.62.99↔	Revision einer Fenestration am Innenohr, sonstige
18.79↔	Sonstige plastische Rekonstruktion am äusseren Ohr	20.8↔	Operationen an der Tuba auditiva
18.9↔	Sonstige Operation am äusseren Ohr	20.91↔	Tympanosympathektomie
19.0↔	Mobilisation des Stapes	20.99.00↔	Sonstige Operationen an Innen- und Mittelohr, n.n.bez.
19.11↔	Stapedektomie und Stapesplastik mit Einpassen einer Stapesprothese	20.99.10↔	Implantation von Knochenverankerungen am Felsenbein, Mittel- oder Innenohr
19.19.00↔	Sonstige Stapedektomie und Stapesplastiken, n.n.bez.	20.99.20↔	Verschluss einer Labyrinthfistel
19.19.10↔	Stapedotomie mit Einpassen einer autogene Stapes-Prothese (Inkus-stapedotomie)	20.99.30↔	Entfernung eines Kochleaimplantates oder implantierbaren Hörgerätes
19.19.11↔	Stapedotomie mit Einpassen einer alloplastische Stapes-Prothese (Inkus-stapedotomie)	20.99.99↔	Sonstige Operationen an Innen- und Mittelohr, sonstige
19.19.12↔	Malleo-Stapedotomie	21.07↔	Stillung einer Epistaxis durch Exzision von nasaler Mukosa und Hauttransplantation an Septum und laterale Nasenwand
19.19.99↔	Sonstige Stapedektomie und Stapesplastiken, sonstige	21.31.10↔	Lokale Exzision einer endonasalen Läsion, Zugang endonasal
19.21↔	Revision einer Stapedotomie, Stapedektomie und Stapesplastik mit Inkus-Ersatz	21.31.12↔	Destruktion einer endonasalen Läsion
19.29.00↔	Sonstige Revision einer Stapedotomie, Stapedektomie und Stapesplastik, n.n. bez.	21.32.10↔	Exzision und lokale Destruktion einer anderen Läsion an der Nase, nicht histographisch kontrolliert
19.29.10↔	Sonstige Revision einer Stapedotomie und Stapedektomie mit Stapes-Prothese	21.32.11↔	Exzision und lokale Destruktion einer anderen Läsion an der Nase, histographisch kontrolliert
		21.5↔	Submuköse Resektion des Nasenseptums
		21.82↔	Verschluss einer Nasenfistel
		21.91↔	Lösung von Synechien der Nase
		28.0↔	Inzision und Drainage an Tonsillen und peritonsillären Strukturen
		28.2x.00↔	Tonsillektomie ohne Adenoidektomie, n.n.bez.
		28.2x.10↔	Partielle Resektion der Tonsille [Tonsillotomie] ohne Adenoidektomie

28.2x.11↔	Total Tonsillektomie ohne Adenoidektomie	30.09.11↔	Dekortikation / Stripping einer Stimmlippe, ohne Thyreotomie
28.2x.12↔	Abszesssillonlektomie	30.09.20↔	Exzision oder Destruktion von Läsion oder Gewebe am Larynx, durch Thyreotomie
28.2x.99↔	Tonsillektomie ohne Adenoidektomie, sonstige	30.09.21↔	Dekortikation / Stripping einer Stimmlippe, durch Thyreotomie
28.3↔	Tonsillektomie mit Adenoidektomie	30.09.99↔	Sonstige Exzision oder Destruktion von Läsion oder Gewebe am Larynx, sonstige
28.4↔	Exzision eines Tonsillenrestes	30.21↔	Epiglottidektomie
28.5x.00↔	Exzision der Zungengrundtonsille, n.n.bez.	30.22.00↔	Chordektomie, n.n.bez.
28.5x.10↔	Exzision der Zungengrundtonsille, transoral	30.22.10↔	Chordektomie, endolaryngeal
28.5x.11↔	Exzision der Zungengrundtonsille, durch Pharyngotomie	30.22.11↔	Chordektomie, durch Thyreotomie
28.5x.99↔	Exzision der Zungengrundtonsille, sonstige	30.22.99↔	Chordektomie, sonstige
28.7x.00↔	Blutstillung nach Tonsillektomie und Adenoidektomie, n.n.bez.	31.3↔	Sonstige Inzisionen an Larynx und Trachea
28.7x.10↔	Blutstillung nach Tonsillektomie	31.45↔	Offene Biopsie an Larynx oder Trachea
28.7x.11↔	Blutstillung nach Adenoidektomie	31.61↔	Naht einer Rissverletzung am Larynx
28.7x.99↔	Blutstillung nach Tonsillektomie und Adenoidektomie, sonstige	31.62↔	Verschluss einer Larynxfistel
28.91↔	Entfernen eines Fremdkörpers von Tonsillen und Adenoiden durch Inzision	31.63↔	Revision einer Laryngostomie
28.92↔	Exzision einer Läsion an Tonsillen und Adenoiden	31.64↔	Versorgung einer Larynxfraktur
28.99↔	Sonstige Operationen an Tonsillen und Adenoiden	31.75↔	Rekonstruktion der Trachea und Konstruktion eines künstlichen Larynx
30.01↔	Marsupialisation einer Larynxzyste	31.92↔	Lösung von Adhäsionen an Trachea oder Larynx
30.09.00↔	Sonstige Exzision oder Destruktion von Läsion oder Gewebe am Larynx, n.n.bez.	31.98↔	Sonstige Operationen am Larynx
30.09.10↔	Exzision oder Destruktion von Läsion oder Gewebe am Larynx ohne Thyreotomie		

Prozedur D30-2

23.6↔	Prothetisches Zahnimplantat	27.24.00↔	Biopsie in der Mundhöhle, an nicht bezeichneter Struktur, n.n.bez.
24.0↔	Inzision an Zahnfleisch und Alveolarkamm	27.24.20↔	Offene Biopsie (mit Inzision) an Wangenschleimhaut, Mundboden und sonstigen Strukturen in der Mundhöhle
24.11.00↔	Biopsie am Zahnfleisch, n.n.bez.	27.24.99↔	Biopsie in der Mundhöhle, an nicht bezeichneter Struktur, sonstige
24.11.20↔	Offene Biopsie (mit Inzision) am Zahnfleisch	27.31.00↔	Lokale Exzision oder Destruktion von Läsion oder Gewebe am knöchernen Gaumen, n.n.bez.
24.11.99↔	Biopsie am Zahnfleisch, sonstige	27.31.10↔	Lokale Exzision von Läsion oder Gewebe am knöchernen Gaumen
24.12.00↔	Biopsie an einer Zahnalveole, n.n.bez.	27.31.20↔	Partielle Exzision von Läsion oder Gewebe am knöchernen Gaumen
24.12.20↔	Offene Biopsie (mit Inzision) an einer Zahnalveole	27.31.30↔	Destruktion von Läsion oder Gewebe am knöchernen Gaumen
24.12.99↔	Biopsie an einer Zahnalveole, sonstige	27.31.99↔	Lokale Exzision oder Destruktion von Läsion oder Gewebe am knöchernen Gaumen, sonstige
24.2x.00↔	Gingivoplastik, n.n.bez.	27.32.00↔	Ausgedehnte Exzision oder Destruktion von Läsion oder Gewebe am knöchernen Gaumen, n.n.bez.
24.2x.10↔	Gingivoplastik mit Transplantat oder Implantat	27.32.10↔	Totale transorale Exstirpation von Läsion oder Gewebe am knöchernen Gaumen
24.2x.99↔	Gingivoplastik, sonstige	27.32.11↔	Radikale transmandibuläre Exzision [En-bloc-Resektion] von Läsion oder Gewebe am knöchernen Gaumen
24.31↔	Exzision von Läsion oder Gewebe am Zahnfleisch	27.32.12↔	Radikale transfaziale Exzision [En-bloc-Resektion] von Läsion oder Gewebe am knöchernen Gaumen
24.4x.00↔	Exzision einer Zahnläsion am Kiefer, n.n.bez.	27.32.99↔	Ausgedehnte Exzision oder Destruktion von Läsion oder Gewebe am knöchernen Gaumen, sonstige
24.4x.10↔	Exzision einer Zahnläsion am Kiefer mit Eröffnung von Kieferhöhle oder Nasenboden	27.42↔	Ausgedehnte Exzision einer Läsion an der Lippe
24.4x.11↔	Exzision einer Zahnläsion am Kiefer mit Nervendarstellung	27.43.00↔	Sonstige Exzision von Läsion oder Gewebe an der Lippe, n.n.bez.
24.4x.99↔	Exzision einer Zahnläsion am Kiefer, sonstige	27.43.10↔	Sonstige Exzision von Läsion oder Gewebe an der Lippe, lokale Exzision
24.5x.00↔	Alveoloplastik, n.n.bez.	27.43.99↔	Sonstige Exzision von Läsion oder Gewebe an der Lippe, sonstige
24.5x.10↔	Alveoloplastik mit Transplantat	27.44.00↔	Radikale Exzision einer Läsion an der Lippe, n.n.bez.
24.5x.99↔	Alveoloplastik, sonstige	27.44.10↔	Radikale Exzision einer Läsion an der Lippe mit histografischer Kontrolle
24.7↔	Anbringen einer orthodontischen Apparatur	27.44.20↔	Radikale Exzision einer Hautläsion der Lippe mit Transplantation oder Transposition von Haut
24.91.00↔	Extension oder Vertiefung des Sulcus buccolabialis oder lingualis, n.n.bez.	27.44.99↔	Radikale Exzision einer Läsion an der Lippe, sonstige
24.91.10↔	Vestibulumplastik	27.49.00↔	Sonstige Exzision in der Mundhöhle, n.n.bez.
24.91.11↔	Mundbodensenkung	27.49.10↔	Exzision an der Wange
24.91.99↔	Extension oder Vertiefung des Sulcus buccolabialis oder lingualis, sonstige	27.49.11↔	Exzision am Mundboden
25.02↔	Offene Biopsie an der Zunge	27.49.99↔	Sonstige Exzision in der Mundhöhle, sonstige
25.1↔	Exzision oder Destruktion von Läsion oder Gewebe an der Zunge	27.53↔	Verschluss einer Fistel im Mund
25.59.00↔	Sonstige Zungenrekonstruktion und Zungenplastik, n.n.bez.	27.54.00↔	Plastische Rekonstruktion einer (angeborenen) Lippenspalte, n.n.bez.
25.59.10↔	Plastische Rekonstruktion der Zunge, n.n.bez.	27.54.10↔	Lippenplastik einer (angeborenen) Lippenspalte
25.59.99↔	Sonstige Zungenrekonstruktion und Zungenplastik, sonstige	27.54.11↔	Sekundäroperation einer (angeborenen) Lippenspalte
25.92↔	Linguale Frenulektomie		
25.93↔	Lösung von Adhäsion an der Zunge		
25.94↔	Sonstige Glossotomie		
27.1↔	Inzision am Gaumen		
27.21.00↔	Biopsie am knöchernen Gaumen, n.n.bez.		
27.21.20↔	Offene Biopsie (mit Inzision) am knöchernen Gaumen		
27.21.99↔	Biopsie am knöchernen Gaumen, sonstige		
27.22.00↔	Biopsie an Uvula und weichem Gaumen, n.n.bez.		
27.22.20↔	Offene Biopsie (mit Inzision) an Uvula und weichem Gaumen		
27.22.99↔	Biopsie an Uvula und weichem Gaumen, sonstige		
27.23.00↔	Biopsie an der Lippe, n.n.bez.		
27.23.99↔	Biopsie an der Lippe, sonstige		

27.54.99↔	Plastische Rekonstruktion einer (angeborenen) Lippenspalte, sonstige	86.4x.26↔	Radikale Exzision einer Hautläsion an Brustwand und Rücken mit Transplantation oder Transposition von Haut
27.55.00↔	Vollhauttransplantat an Lippe und Mund, n.n.bez.	86.4x.27↔	Radikale Exzision einer Hautläsion an die Bauchregion mit Transplantation oder Transposition von Haut
27.55.10↔	Kleinflächiges Vollhauttransplantat an Lippe und Mund	86.4x.28↔	Radikale Exzision einer Hautläsion der Leisten- und Genitalregion mit Transplantation oder Transposition von Haut
27.55.20↔	Großflächiges Vollhauttransplantat an Lippe und Mund	86.4x.29↔	Radikale Exzision einer Hautläsion anderer Lokalisation mit Transplantation oder Transposition von Haut
27.55.99↔	Vollhauttransplantat an Lippe und Mund, sonstige	86.4x.2a↔	Radikale Exzision einer Hautläsion am Gesäß mit Transplantation oder Transposition von Haut
27.58↔	Revision eines gestielten oder freien Lappens oder freien Hauttransplantates an Lippe und Mund	86.4x.2b↔	Radikale Exzision einer Hautläsion der unteren Extremität mit Transplantation oder Transposition von Haut
27.59.00↔	Sonstige plastische Rekonstruktion an Lippe und Mund, n.n.bez.	86.4x.99↔	Radikale Exzision einer Hautläsion, sonstige
27.59.10↔	Kleinflächiges temporäres Haut-Regenerationsgraft an die Lippe	86.69.10↔	Kleinflächige Spalthauttransplantation an den Kopf (außer Lippe und Mund)
27.59.11↔	Grossflächiges temporäres Haut-Regenerationsgraft an die Lippe	86.69.11↔	Kleinflächige Spalthauttransplantation an den Hals
27.59.20↔	Kleinflächige Weichteildeckung durch kultivierte Keratinozyten an der Lippe	86.69.12↔	Kleinflächige Spalthauttransplantation an Schulter und Oberarm
27.59.21↔	Großflächige Weichteildeckung durch kultivierte Keratinozyten an der Lippe	86.69.13↔	Kleinflächige Spalthauttransplantation an den Unterarm
27.59.30↔	Kleinflächige temporäre Weichteildeckung durch Kombination mehrerer Verfahren an der Lippe	86.69.14↔	Kleinflächige Spalthauttransplantation an die Hand
27.59.31↔	Grossflächige temporäre Weichteildeckung durch Kombination mehrerer Verfahren an der Lippe	86.69.15↔	Kleinflächige Spalthauttransplantation an Brustwand und Rücken
27.59.41↔	Sonstige plastische Rekonstruktion an Lippe und Mund mit gestieltem Fernlappen	86.69.16↔	Kleinflächige Spalthauttransplantation an der Bauchregion
27.59.50↔	Lappenstieldurchtrennung nach Hautplastik an der Lippe	86.69.17↔	Kleinflächige Spalthauttransplantation an die Leisten- und Genitalregion
27.59.60↔	Einsetzen eines Gewebeexpanders an der Lippe	86.69.18↔	Kleinflächige Spalthauttransplantation an Oberschenkel und Unterschenkel
27.59.99↔	Sonstige plastische Rekonstruktion an Lippe und Mund, sonstige	86.69.19↔	Kleinflächige Spalthauttransplantation an andere Lokalisation
27.71↔	Inzision an der Uvula	86.69.1a↔	Kleinflächige Spalthauttransplantation an den Fuß
27.72↔	Exzision an der Uvula	86.69.20↔	Großflächige Spalthauttransplantation an den Kopf (außer Lippe und Mund)
27.79↔	Sonstige Operationen an der Uvula	86.69.21↔	Großflächige Spalthauttransplantation an den Hals
27.92↔	Inzision an der Mundhöhle, nicht bezeichnete Struktur	86.69.22↔	Großflächige Spalthauttransplantation an Schulter und Oberarm
27.99↔	Sonstige Operationen in der Mundhöhle	86.69.23↔	Großflächige Spalthauttransplantation an den Unterarm
86.4x.00↔	Radikale Exzision einer Hautläsion, n.n.bez.	86.69.24↔	Großflächige Spalthauttransplantation an die Hand
86.4x.10↔	Radikale Exzision einer Hautläsion am Kopf mit histographischer Kontrolle	86.69.25↔	Großflächige Spalthauttransplantation an Brustwand und Rücken
86.4x.11↔	Radikale Exzision einer Hautläsion des Halses mit histographischer Kontrolle	86.69.26↔	Großflächige Spalthauttransplantation an die Bauchregion
86.4x.13↔	Radikale Exzision einer Hautläsion an Unterarm und Hand mit histographischer Kontrolle	86.69.27↔	Großflächige Spalthauttransplantation an die Leisten- und Genitalregion
86.4x.17↔	Radikale Exzision einer Hautläsion an Leisten- und Genitalregion und Gesäß mit histographischer Kontrolle	86.69.28↔	Großflächige Spalthauttransplantation an das Gesäß
86.4x.18↔	Radikale Exzision einer Hautläsion der unteren Extremität mit histographischer Kontrolle	86.69.29↔	Großflächige Spalthauttransplantation an andere Lokalisation
86.4x.19↔	Radikale Exzision einer Hautläsion anderer Lokalisation mit histographischer Kontrolle	86.69.2a↔	Großflächige Spalthauttransplantation an Oberschenkel und Unterschenkel
86.4x.20↔	Radikale Exzision einer Hautläsion am Kopf mit Transplantation oder Transposition von Haut	86.69.2b↔	Großflächige Spalthauttransplantation an den Fuß
86.4x.21↔	Radikale Exzision einer Hautläsion des Halses mit Transplantation oder Transposition von Haut	86.83.00↔	Gewebereduktionsplastik, n.n.bez.
86.4x.22↔	Radikale Exzision einer Hautläsion an Schulter und Axilla mit Transplantation oder Transposition von Haut	86.83.13↔	Gewebereduktionsplastik an Unterarm
86.4x.23↔	Radikale Exzision einer Hautläsion an Oberarm und Ellenbogen mit Transplantation oder Transposition von Haut	86.83.14↔	Gewebereduktionsplastik an Hand
86.4x.24↔	Radikale Exzision einer Hautläsion des Unterarmes mit Transplantation oder Transposition von Haut	86.83.15↔	Gewebereduktionsplastik an der Bauchregion
86.4x.25↔	Radikale Exzision einer Hautläsion der Hand mit Transplantation oder Transposition von Haut	86.83.16↔	Gewebereduktionsplastik an der Leisten- und Genitalregion oder am Gesäß
		86.83.17↔	Gewebereduktionsplastik an der unteren Extremität
		86.83.19↔	Gewebereduktionsplastik an anderer Lokalisation
		86.83.99↔	Gewebereduktionsplastik, sonstige

Prozedur D30-3

06.09.00↔	Sonstige Inzision im Gebiet der Schilddrüse, n.n.bez.	18.21.11↔	Exzision einer präaurikulären Fistel oder eines präaurikulären Sinus, histographisch kontrolliert
06.09.10↔	Sonstige Inzision im Gebiet der Schilddrüse: Ohne weitere Maßnahmen	18.21.99↔	Exzision einer präaurikulären Fistel oder eines präaurikulären Sinus, sonstige
06.09.11↔	Sonstige Inzision im Gebiet der Schilddrüse: Drainage	18.31.00↔	Radikale Exzision einer Läsion am äusseren Ohr, n.n.bez.
06.09.99↔	Sonstige Inzision im Gebiet der Schilddrüse, sonstige	18.31.10↔	Radikale Exzision einer Läsion am äusseren Ohr oder im äusseren Gehörgang oder partielle Resektion der Ohrmuschel, nicht histographisch kontrolliert
06.91↔	Durchtrennung des Isthmus thyreoideae	18.31.11↔	Radikale Exzision einer Läsion am äusseren Ohr oder im äusseren Gehörgang oder partielle Resektion der Ohrmuschel, histographisch kontrolliert
09.3↔	Sonstige Operationen an der Tränendrüse	18.31.19↔	Radikale Exzision einer Läsion am äusseren Ohr, sonstige
09.6↔	Exzision an Tränensack und ableitenden Tränenwegen	18.6x.00↔	Rekonstruktion des äusseren Gehörganges, n.n.bez.
09.81↔	Dakryozystorhinostomie		
18.21.00↔	Exzision einer präaurikulären Fistel oder eines präaurikulären Sinus, n.n.bez.		
18.21.10↔	Exzision einer präaurikulären Fistel oder eines präaurikulären Sinus, nicht histographisch kontrolliert		

18.6x.10↔	Erweiterung des äusseren Gehörganges	19.9x.99↔	Sonstige plastische Rekonstruktion am Mittelohr, sonstige
18.6x.20↔	Rekonstruktion eines (bestehenden) äusseren Gehörganges	20.51.00↔	Exzision einer Läsion am Mittelohr, n.n.bez.
18.6x.30↔	Konstruktion eines (nicht bestehenden) äusseren Gehörganges	20.51.10↔	Exzision einer Läsion an der Paukenhöhle
18.6x.99↔	Rekonstruktion des äusseren Gehörganges, sonstige	20.51.11↔	Exzision einer Läsion an der Pyramidenspitze
18.71.00↔	Ohrmuschelaufbau, n.n.bez.	20.51.12↔	Exzision einer Läsion an der Otobasis
18.71.10↔	Ohrmuschelaufbau, partiell, n.n.bez.	20.51.99↔	Exzision einer Läsion am Mittelohr, sonstige
18.71.11↔	Ohrmuschelaufbau, partiell mit Gewebeexpander	20.61.00↔	(Initiale) Fenestration am Innenohr, n.n.bez.
18.71.12↔	Ohrmuschelaufbau, partiell mit Galealappen	20.61.10↔	Fenestration am Innenohr, ohne Implantation einer Prothese (initiales Verfahren)
18.71.13↔	Ohrmuschelaufbau, partiell mit Knorpeltransplantat	20.61.99↔	(Initiale) Fenestration am Innenohr, sonstige
18.71.14↔	Ohrmuschelaufbau, partiell mit mikrovaskulärem Lappen	20.62.00↔	Revision einer Fenestration am Innenohr, n.n.bez.
18.71.19↔	Ohrmuschelaufbau, partiell, sonstige	20.62.10↔	Revision einer Fenestration am Innenohr, ohne Implantation einer Prothese
18.71.20↔	Ohrmuschelaufbau, total, n.n.bez.	20.62.99↔	Revision einer Fenestration am Innenohr, sonstige
18.71.21↔	Ohrmuschelaufbau, total mit Gewebeexpander	20.8↔	Operationen an der Tuba auditiva
18.71.22↔	Ohrmuschelaufbau, total mit Galealappen	20.91↔	Tympanosympathektomie
18.71.23↔	Ohrmuschelaufbau, total mit Knorpeltransplantat	20.99.00↔	Sonstige Operationen an Innen- und Mittelohr, n.n.bez.
18.71.24↔	Ohrmuschelaufbau, total mit mikrovaskulärem Lappen	20.99.10↔	Implantation von Knochenverankerungen am Felsenbein, Mittel- oder Innenohr
18.71.29↔	Ohrmuschelaufbau, total, sonstige	20.99.20↔	Verschluss einer Labyrinthfistel
18.71.30↔	Implantation von alloplastischen Materialien beim Aufbau einer Ohrmuschel	20.99.30↔	Entfernung eines Kochleaimplantates oder implantierbaren Hörgerätes
18.71.99↔	Ohrmuschelaufbau, sonstige	20.99.99↔	Sonstige Operationen an Innen- und Mittelohr, sonstige
18.72↔	Reinsertion eines amputierten Ohres	28.7x.00↔	Blutstillung nach Tonsillektomie und Adenoidektomie, n.n.bez.
19.0↔	Mobilisation des Stapes	28.7x.10↔	Blutstillung nach Tonsillektomie
19.11↔	Stapedektomie und Stapesplastik mit Einpassen einer Stapesprothese	28.7x.11↔	Blutstillung nach Adenoidektomie
19.21↔	Revision einer Stapedotomie, Stapedektomie und Stapesplastik mit Inkus-Ersatz	28.7x.99↔	Blutstillung nach Tonsillektomie und Adenoidektomie, sonstige
19.4↔	Myringoplastik	30.21↔	Epiglottidektomie
19.6↔	Revision einer Tympanoplastik	31.45↔	Offene Biopsie an Larynx oder Trachea
19.9x.00↔	Sonstige plastische Rekonstruktion am Mittelohr, n.n.bez.	31.61↔	Naht einer Rissverletzung am Larynx
19.9x.10↔	Mikrochirurgische Operationen am Mittelohr, n.n.bez.	31.62↔	Verschluss einer Larynxfistel
19.9x.11↔	Verkleinerung einer Radikalhöhle	31.63↔	Revision einer Laryngostomie
19.9x.12↔	Rekonstruktion des Mittelohres: Reimplantation / Rekonstruktion der hinteren Gehörgangswand	31.64↔	Versorgung einer Larynxfraktur
19.9x.13↔	Rekonstruktion des Mittelohres	31.75↔	Rekonstruktion der Trachea und Konstruktion eines künstlichen Larynx
19.9x.14↔	Verschluss einer Mastoid-Fistel		
19.9x.19↔	Mikrochirurgische Operationen am Mittelohr, sonstige		

ADRG D35**Eingriffe an Nase und Nasennebenhöhlen bei bösartiger Neubildung**

Hauptdiagnose in Tabelle D35-1 und Prozedur in Tabelle D35-2

DRG D35Z**Eingriffe an Nase und Nasennebenhöhlen bei bösartiger Neubildung****Hauptdiagnose D35-1**

C30.0	Bösartige Neubildung: Nasenhöhle	C31.2	Bösartige Neubildung: Sinus frontalis [Stirnhöhle]
C30.1	Bösartige Neubildung: Mittelohr	C31.3	Bösartige Neubildung: Sinus sphenoidalis [Keilbeinhöhle]
C31.0	Bösartige Neubildung: Sinus maxillaris [Kieferhöhle]	C31.8	BNB: Nasennebenhöhlen, mehrere Teilbereiche überlappend
C31.1	Bösartige Neubildung: Sinus ethmoidalis [Siebbeinzellen]	C31.9	Bösartige Neubildung: Nasennebenhöhle, nnbez

Prozedur D35-2

21.31.10↔	Lokale Exzision einer endonasalen Läsion, Zugang endonasal	21.83.10↔	Septorhinoplastik mit Korrektur des Knorpels oder des Knochens, mit lokalen autogenen Transplantaten
21.31.12↔	Destruktion einer endonasalen Läsion	21.83.11↔	Septorhinoplastik mit Korrektur des Knorpels oder des Knochens, mit distalen autogenen Transplantaten, allopathen oder xenogenen Transplantaten
21.32.10↔	Exzision und lokale Destruktion einer anderen Läsion an der Nase, nicht histographisch kontrolliert	21.83.12↔	Septorhinoplastik mit Korrektur des Knochens und des Knorpels
21.32.11↔	Exzision und lokale Destruktion einer anderen Läsion an der Nase, histographisch kontrolliert	21.83.20↔	Totale plastische Nasenrekonstruktion mit Implantation von alloplastischen Materialien
21.4x.00↔	Resektion der Nase, n.n.bez.	21.83.99↔	Totale plastische Nasenrekonstruktion, sonstige
21.4x.10↔	Resektion der Nase, partiell, nicht histographisch kontrolliert	21.84↔	Revision einer Rhinoplastik
21.4x.11↔	Resektion der Nase, partiell, histographisch kontrolliert	21.85↔	Augmentationsrhinoplastik
21.4x.20↔	Resektion der Nase, subtotal, nicht histographisch kontrolliert	21.86.00↔	Rhinoplastik der Nasenweichteile, n.n.bez.
21.4x.21↔	Resektion der Nase, subtotal, histographisch kontrolliert	21.86.10↔	Rhinoplastik der Nasenweichteile, äussere Nase
21.4x.30↔	Resektion der Nase, total, nicht histographisch kontrolliert	21.86.11↔	Rhinoplastik mit lokalen oder distalen Lappen
21.4x.31↔	Resektion der Nase, total, histographisch kontrolliert	21.86.99↔	Rhinoplastik der Nasenweichteile, sonstige
21.4x.99↔	Sonstige Resektion der Nase	21.87↔	Sonstige Rhinoplastik
21.83.00↔	Totale plastische Nasenrekonstruktion, n.n.bez.		

21.88.00↔	Sonstige Septumplastik, n.n.bez.	21.88.15↔	Septumplastik, Plastische Rekonstruktion des Nasenseptums, mit distalen autogenen Transplantaten, allogenen oder xenogenen Transplantaten
21.88.10↔	Septumplastik, Septumunterfütterung	21.88.99↔	Sonstige Septumplastik, sonstige
21.88.11↔	Septumplastik, Verschluss einer Septumperforation mit Schleimhaut-Verschiebelappen	21.89↔	Sonstige plastische Rekonstruktion und Operationen an der Nase
21.88.12↔	Septumplastik, Plastische Korrektur ohne Resektion		
21.88.13↔	Septumplastik, Plastische Korrektur mit Resektion		
21.88.14↔	Septumplastik, Plastische Rekonstruktion des Nasenseptums, mit lokalen autogenen Transplantaten (Austauschplastik)		

ADRG D38**Sehr komplexe und komplexe Eingriffe an der Nase**

Mindestens eine Prozedur in Tabelle D38-1

DRG D38A**Sehr komplexe Eingriffe an der Nase**

Prozedur in Tabelle D38-2

DRG D38B**Komplexe Eingriffe an der Nase****Prozedur D38-1**

21.07↔	Stillung einer Epistaxis durch Exzision von nasaler Mukosa und Hauttransplantation an Septum und laterale Nasenwand	21.84↔	Revision einer Rhinoplastik
21.31.10↔	Lokale Exzision einer endonasalen Läsion, Zugang endonasal	21.85↔	Augmentationsrhinoplastik
21.31.12↔	Destruktion einer endonasalen Läsion	21.86.00↔	Rhinoplastik der Nasenweichteile, n.n.bez.
21.4x.00↔	Resektion der Nase, n.n.bez.	21.86.10↔	Rhinoplastik der Nasenweichteile, äußere Nase
21.4x.10↔	Resektion der Nase, partiell, nicht histographisch kontrolliert	21.86.11↔	Rhinoplastik mit lokalen oder distalen Lappen
21.4x.11↔	Resektion der Nase, partiell, histographisch kontrolliert	21.86.99↔	Rhinoplastik der Nasenweichteile, sonstige
21.4x.20↔	Resektion der Nase, subtotal, nicht histographisch kontrolliert	21.87↔	Sonstige Rhinoplastik
21.4x.21↔	Resektion der Nase, subtotal, histographisch kontrolliert	21.88.00↔	Sonstige Septumplastik, n.n.bez.
21.4x.30↔	Resektion der Nase, total, nicht histographisch kontrolliert	21.88.10↔	Septumplastik, Septumunterfütterung
21.4x.31↔	Resektion der Nase, total, histographisch kontrolliert	21.88.11↔	Septumplastik, Verschluss einer Septumperforation mit Schleimhaut-Verschiebelappen
21.4x.99↔	Sonstige Resektion der Nase	21.88.12↔	Septumplastik, Plastische Korrektur ohne Resektion
21.5↔	Submuköse Resektion des Nasenseptums	21.88.13↔	Septumplastik, Plastische Korrektur mit Resektion
21.82↔	Verschluss einer Nasenfistel	21.88.14↔	Septumplastik, Plastische Rekonstruktion des Nasenseptums, mit lokalen autogenen Transplantaten (Austauschplastik)
21.83.00↔	Totale plastische Nasenrekonstruktion, n.n.bez.	21.88.15↔	Septumplastik, Plastische Rekonstruktion des Nasenseptums, mit distalen autogenen Transplantaten, allogenen oder xenogenen Transplantaten
21.83.10↔	Septorhinoplastik mit Korrektur des Knorpels oder des Knochens, mit lokalen autogenen Transplantaten	21.88.99↔	Sonstige Septumplastik, sonstige
21.83.11↔	Septorhinoplastik mit Korrektur des Knorpels oder des Knochens, mit distalen autogenen Transplantaten, allogenen oder xenogenen Transplantaten	21.99.10↔	Einseitige Resektion einer Choanalatresie transnasal endoskopisch
21.83.12↔	Septorhinoplastik mit Korrektur des Knochens und des Knorpels	21.99.20↔	Beidseitige Resektion einer Choanalatresie transnasal endoskopisch
21.83.20↔	Totale plastische Nasenrekonstruktion mit Implantation von alloplastischen Materialien		
21.83.99↔	Totale plastische Nasenrekonstruktion, sonstige		

Prozedur D38-2

21.31.10↔	Lokale Exzision einer endonasalen Läsion, Zugang endonasal	21.83.11↔	Septorhinoplastik mit Korrektur des Knorpels oder des Knochens, mit distalen autogenen Transplantaten, allogenen oder xenogenen Transplantaten
21.31.12↔	Destruktion einer endonasalen Läsion	21.83.12↔	Septorhinoplastik mit Korrektur des Knochens und des Knorpels
21.4x.00↔	Resektion der Nase, n.n.bez.	21.83.20↔	Totale plastische Nasenrekonstruktion mit Implantation von alloplastischen Materialien
21.4x.10↔	Resektion der Nase, partiell, nicht histographisch kontrolliert	21.83.99↔	Totale plastische Nasenrekonstruktion, sonstige
21.4x.11↔	Resektion der Nase, partiell, histographisch kontrolliert	21.84↔	Revision einer Rhinoplastik
21.4x.20↔	Resektion der Nase, subtotal, nicht histographisch kontrolliert	21.85↔	Augmentationsrhinoplastik
21.4x.21↔	Resektion der Nase, subtotal, histographisch kontrolliert	21.87↔	Sonstige Rhinoplastik
21.4x.30↔	Resektion der Nase, total, nicht histographisch kontrolliert		
21.4x.31↔	Resektion der Nase, total, histographisch kontrolliert		
21.4x.99↔	Sonstige Resektion der Nase		
21.83.00↔	Totale plastische Nasenrekonstruktion, n.n.bez.		
21.83.10↔	Septorhinoplastik mit Korrektur des Knorpels oder des Knochens, mit lokalen autogenen Transplantaten		

ADRG D39 **Andere Eingriffe an der Nase**

Prozedur in Tabelle D39-1

DRG D39Z **Andere Eingriffe an der Nase****Prozedur D39-1**

21.1↔	Inzision an der Nase	21.69.99↔	Sonstige Konchektomie, sonstige
21.32.10↔	Exzision und lokale Destruktion einer anderen Läsion an der Nase, nicht histographisch kontrolliert	21.89↔	Sonstige plastische Rekonstruktion und Operationen an der Nase
21.32.11↔	Exzision und lokale Destruktion einer anderen Läsion an der Nase, histographisch kontrolliert	21.91↔	Lösung von Synechien der Nase
21.61↔	Konchektomie durch Kauterisation oder Kryochirurgie	21.99.00↔	Sonstige Nasenoperationen, n.n.bez.
21.62↔	Frakturierung der Nasenmuscheln	21.99.99↔	Sonstige Nasenoperationen, sonstige
21.69.00↔	Sonstige Konchektomie, n.n.bez.	29.12.00↔	Biopsie am Pharynx, n.n.bez.
21.69.10↔	Konchotomie und Abtragung von hinteren Enden	29.12.20↔	Offene Biopsie am Hypopharynx
21.69.11↔	Submuköse Resektion (Turbinoplastik)	29.12.30↔	Offene Biopsie am Nasopharynx
21.69.12↔	Sonstige Operationen an der unteren Nasenmuschel	29.12.99↔	Biopsie am Pharynx, sonstige

ADRG D40 **Zahnextraktion und -wiederherstellung**

Hauptdiagnose in Tabelle D40-1 und Prozedur in Tabelle D40-2

DRG D40Z **Zahnextraktion und -wiederherstellung****Hauptdiagnose D40-1**

B00.2	Gingivostomatitis herpetica u Pharyngotonsillitis herpetica	K04.2	Pulpadegeneration
B37.0	Candida-Stomatitis	K04.3	Abnorme Bildung Zahnhartsubstanz in Pulpa
D10.0	Gutartige Neubildung Lippe	K04.4	Akute apikale Parodontitis pulpalen Ursprungs
D10.1	Gutartige Neubildung Zunge	K04.5	Chronische apikale Parodontitis
D10.2	Gutartige Neubildung Mundboden	K04.6	Periapikaler Abszeß m Fistel
D10.3	Gutartige Neubildung so u nnbez Teile Mund	K04.7	Periapikaler Abszeß oh Fistel
D16.5	Gutartige Neubildung Unterkieferknochen	K04.8	Radikuläre Zyste
K00.0	Anodontie	K04.9	So u nnbez KH Pulpa u periapikales Gewebe
K00.1	Hyperodontie	K05.0	Akute Gingivitis
K00.2	Abnormitäten in Größe u Form Zähne	K05.1	Chronische Gingivitis
K00.3	Schmelzflecken [Mottled teeth]	K05.2	Akute Parodontitis
K00.4	Störungen in Zahnbildung	K05.3	Chronische Parodontitis
K00.5	Hereditäre Störungen Zahnstruktur, aonkl	K05.4	Parodontose
K00.6	Störungen Zahndurchbruchs	K05.5	Sonstige KH Parodont
K00.7	Dentitionskrankheit	K05.6	KH Parodont, nnbez
K00.8	Sonstige Störungen Zahnentwicklung	K06.0	Gingivaretraktion
K00.9	Störung Zahnentwicklung, nnbez	K06.1	Gingivahyperplasie
K01.0	Retinierte Zähne	K06.2	Gingivaläs/Läsionen zahnl AlvKamm iVm Trauma
K01.1	Impaktierte Zähne	K06.8	Sonst nbez KH Gingiva u zahnl AlvKamm
K02.0	Karies, auf den Zahnschmelz begrenzt	K06.9	KH Gingiva u zahnl AlvKamm, nnbez
K02.1	Karies Dentins	K07.0	Stärkere Anomalien Kiefergröße
K02.2	Karies Zements	K07.1	Anomalien Kiefer-Schädelbasis-Verhältnis
K02.3	Kariesmarke	K07.2	Anomalien Zahnbogenverhältnis
K02.4	Odontoklasie	K07.3	Zahnstellungsanomalien
K02.8	Sonstige Zahnkaries	K07.4	Fehlerhafte Okklusion, nnbez
K02.9	Zahnkaries, nnbez	K07.5	Funktionelle dentofaziale Anomalien
K03.0	Ausgeprägte Attrition Zähne	K07.6	Krankheiten Kiefergelenk
K03.1	Abrasion Zähne	K07.8	Sonstige dentofaziale Anomalien
K03.2	Erosion Zähne	K07.9	Dentofaziale Anomalie, nnbez
K03.3	Pathologische Zahnresorption	K08.0	Zahnverfall d systemische Ursachen
K03.4	Hyperzementose	K08.1	Zahnverlust d Unfall/Extrakt/lokal parodont KH
K03.5	Ankylose Zähne	K08.2	Atrophie zahnloser Alveolarkamm
K03.6	Auflagerungen [Beläge] auf den Zähnen	K08.3	Verbliebene Zahnwurzel
K03.7	Farbänd Zahnhartsubst nach Zahndurchbruch	K08.81	Pathologische Zahnfraktur
K03.8	Sonstige nbez KH Zahnhartsubstanzen	K08.88	Sonst nbez KH Zähne u Zahnhalteapparat
K03.9	KH Zahnhartsubstanzen, nnbez	K08.9	KH Zähne u Zahnhalteapparat, nnbez
K04.0	Pulpitis	K09.0	Entwicklungsbedingte odontogene Zysten
K04.1	Pulpanekrose	K09.1	EntwBedingte (nichtodontog) Zysten Mundregion

K09.2	Sonstige Kieferzysten	Q35.7	Uvulaspalte
K09.8	Sonstige Zysten Mundregion, aonkl	Q35.9	Gaumenspalte, nnbez
K09.9	Zyste Mundregion, nnbez	Q36.0	Lippenspalte, beidseitig
K10.0	Entwicklungsbedingte KH Kiefer	Q36.1	Lippenspalte, median
K10.1	Zentrales Riesenzellgranulom Kiefer	Q36.9	Lippenspalte, einseitig
K10.20	Maxill Absz oh Ang Ausbreit n retromaxill/Fossa canina	Q37.0	Spalte harter Gaumen m beidseitiger Lippenspalte
K10.21	Maxill Absz m Ang Ausbreit n retromaxill/Fossa canina	Q37.1	Spalte harter Gaumen m einseitiger Lippenspalte
K10.28	Sonst nbez entzündl Zustand Kiefer	Q37.2	Spalte weicher Gaumen m beidseitiger Lippenspalte
K10.29	Entz Zustand Kiefer, nnbez	Q37.3	Spalte weicher Gaumen m einseitiger Lippenspalte
K10.3	Alveolitis Kiefer	Q37.4	Spalte harter/weicher Gaumen m beidseitiger Lippenspalte
K10.8	Sonstige nbez KH Kiefer	Q37.5	Spalte harter/weicher Gaumen m einseitiger Lippenspalte
K10.9	KH Kiefer, nnbez	Q37.8	Gaumenspalte, nnbez, m beidseitiger Lippenspalte
K12.0	Rezidivierende orale Aphthen	Q37.9	Gaumenspalte, nnbez, m einseitiger Lippenspalte
K12.1	Sonstige Formen Stomatitis	Q38.0	Angeborene Fehlbildungen Lippen, aonkl
K12.20	Mund- (Boden-) Phlegmone	Q38.1	Ankyloglosson
K12.21	SubmandAbsz oA Ausbreit n mediast/parapharyng/zervik	Q38.2	Makroglossie (angeboren)
K12.22	SubmandAbsz m Ausbreit n mediast/parapharyng/zervik	Q38.3	Sonstige angeborene Fehlbildungen Zunge
K12.23	Wangenabszess	Q38.4	Angeb Fehlbildung Speicheldrüsen u deren AusführGänge
K12.28	Sonst Phlegmon u Absz Mund	Q38.5	Angeborene Fehlbildungen Gaumen, aonkl
K12.29	Phlegm u Absz Mund, nnbez	Q38.6	Sonstige angeborene Fehlbildungen Mund
K12.3	Orale Mukositis (ulzerativ)	S01.42	Offene Wunde, Oberkieferregion
K13.0	KH Lippen	S01.43	Offene Wunde, Unterkieferregion
K13.1	Wangen- u Lippenbiß	S01.50	Offene Wunde, Mund, Teil nnbez
K13.2	Leukoplakie u so Affekt Mundhöhlenepithel/Zunge	S01.51	Offene Wunde, Lippe
K13.3	Haarleukoplakie	S01.52	Offene Wunde, Wangenschleimhaut
K13.4	Granulom u granulomähnln Läsionen Mundschleimht	S01.53	Offene Wunde, Zahnfleisch (Processus alveolaris)
K13.5	Orale submuköse Fibrose	S01.54	Offene Wunde, Zunge u Mundboden
K13.6	Irritative Hyperplasie Mundschleimhaut	S01.55	Offene Wunde, Gaumen
K13.7	So u nnbez Läsionen Mundschleimhaut	S01.59	Offene Wunde, sonstige u mehrere Teile Lippe u Mundhöhle
K14.0	Glossitis	S02.4	Fraktur Jochbein u Oberkiefer
K14.1	Lingua geographica	S02.5	Zahnfraktur
K14.2	Glossitis rhombica mediana	S02.60	Unterkieferfraktur, Teil nnbez
K14.3	Hypertrophie Zungenpapillen	S02.61	Unterkieferfraktur, Processus condylaris
K14.4	Atrophie Zungenpapillen	S02.62	Unterkieferfraktur, Subkondylär
K14.5	Lingua plicata	S02.63	Unterkieferfraktur, Processus coronoideus
K14.6	Glossodynie	S02.64	Unterkieferfraktur, Ramus mandibulae, nnbez
K14.8	Sonstige KH Zunge	S02.65	Unterkieferfraktur, Angulus mandibulae
K14.9	KH Zunge, nnbez	S02.66	Unterkieferfraktur, Symphysis mandibulae
Q18.4	Makrostomie	S02.67	Unterkieferfraktur, Pars alveolaris
Q18.5	Mikrostomie	S02.68	Unterkieferfraktur, Corpus mandibulae, sonst u nnbez Teile
Q18.6	Makrocheilie	S02.69	Unterkieferfraktur, mehrere Teile
Q18.7	Mikrocheilie	S03.0	Kieferluxation
Q35.1	Spalte harter Gaumen	S03.2	Zahnluxation
Q35.3	Spalte weicher Gaumen	S03.4	Verstauchung u Zerrung Kiefer
Q35.5	Spalte harter u weicher Gaumen	T18.0	Fremdkörper im Mund

Prozedur D40-2

23.01†↔	Extraktion eines Milchzahns	23.5x.00†↔	Zahnimplantation, n.n.bez.
23.09†↔	Extraktion eines anderen Zahns	23.5x.10†↔	Zahnimplantation, enossal
23.11†↔	Extraktion eines Zahnwurzelrestes	23.5x.11†↔	Zahnimplantation, subperiostal
23.19†↔	Sonstige chirurgische Zahnextraktion	23.5x.12†↔	Zahnimplantation, Zahnreplantation und -transplantation
23.2†↔	Zahnsanierung durch Füllung	23.5x.99†↔	Zahnimplantation, sonstige
23.3†↔	Zahnsanierung durch Inlay	23.70†↔	Wurzelkanalbehandlung, n.n.bez.
23.41†↔	Einsetzen einer Zahnkrone	23.71†↔	Wurzelkanalbehandlung mit Spülung
23.42†↔	Einsetzen einer fixierten Brücke	27.0†↔	Drainage an Gesicht und Mundboden

ADRG D60**Bösartige Neubildungen an Ohr, Nase, Mund und Hals**

Hauptdiagnose in Tabelle D60-1

DRG D60A**Bösartige Neubildungen an Ohr, Nase, Mund und Hals, mehr als ein Belegungstag, mit äusserst schweren CC**

Verweildauer > 1 Tag und PCCL > 3

DRG D60B**Bösartige Neubildungen an Ohr, Nase, Mund und Hals, ein Belegungstag oder ohne äusserst schwere CC**

Hauptdiagnose D60-1

C00.0	Bösartige Neubildung: Äußere Oberlippe	C10.1	Bösartige Neubildung: Vorderfläche der Epiglottis
C00.1	Bösartige Neubildung: Äußere Unterlippe	C10.2	Bösartige Neubildung: Seitenwand des Oropharynx
C00.2	Bösartige Neubildung: Äußere Lippe, nicht näher bezeichnet	C10.3	Bösartige Neubildung: Hinterwand des Oropharynx
C00.3	Bösartige Neubildung: Oberlippe, Innenseite	C10.4	Bösartige Neubildung: Kiemengang
C00.4	Bösartige Neubildung: Unterlippe, Innenseite	C10.8	BNB: Oropharynx, mehrere Teilbereiche überlappend
C00.5	Bösartige Neubildung: Lippe, nnbez, Innenseite	C10.9	Bösartige Neubildung: Oropharynx, nicht näher bezeichnet
C00.6	Bösartige Neubildung: Lippenkommissur	C11.0	Bösartige Neubildung: Obere Wand des Nasopharynx
C00.8	BNB: Lippe, mehrere Teilbereiche überlappend	C11.1	Bösartige Neubildung: Hinterwand des Nasopharynx
C00.9	Bösartige Neubildung: Lippe, nicht näher bezeichnet	C11.2	Bösartige Neubildung: Seitenwand des Nasopharynx
C01	Bösartige Neubildung des Zungengrundes	C11.3	Bösartige Neubildung: Vorderwand des Nasopharynx
C02.0	Bösartige Neubildung: Zungenrücken	C11.8	BNB: Nasopharynx, mehrere Teilbereiche überlappend
C02.1	Bösartige Neubildung: Zungenrand	C11.9	Bösartige Neubildung: Nasopharynx, nicht näher bezeichnet
C02.2	Bösartige Neubildung: Zungenunterfläche	C12	Bösartige Neubildung des Recessus piriformis
C02.3	BNB: Vordere zwei Drittel der Zunge, Bereich nnbez	C13.0	Bösartige Neubildung: Regio postcricoidea
C02.4	Bösartige Neubildung: Zungentonsille	C13.1	BNB: Aryepiglottische Falte, hypopharyngeale Seite
C02.8	BNB: Zunge, mehrere Teilbereiche überlappend	C13.2	Bösartige Neubildung: Hinterwand des Hypopharynx
C02.9	Bösartige Neubildung: Zunge, nicht näher bezeichnet	C13.8	BNB: Hypopharynx, mehrere Teilbereiche überlappend
C03.0	Bösartige Neubildung: Oberkieferzahnfleisch	C13.9	Bösartige Neubildung: Hypopharynx, nicht näher bezeichnet
C03.1	Bösartige Neubildung: Unterkieferzahnfleisch	C14.0	Bösartige Neubildung: Pharynx, nicht näher bezeichnet
C03.9	Bösartige Neubildung: Zahnfleisch, nicht näher bezeichnet	C14.2	BNB: Lymphatischer Rachenring [Waldeyer]
C04.0	Bösartige Neubildung: Vorderer Teil des Mundbodens	C14.8	BNB: Lippe, Mundhöhle u Pharynx, mehr Teilber überlapp
C04.1	Bösartige Neubildung: Seitlicher Teil des Mundbodens	C30.0	Bösartige Neubildung: Nasenhöhle
C04.8	BNB: Mundboden, mehrere Teilbereiche überlappend	C30.1	Bösartige Neubildung: Mittelohr
C04.9	Bösartige Neubildung: Mundboden, nicht näher bezeichnet	C31.0	Bösartige Neubildung: Sinus maxillaris [Kieferhöhle]
C05.0	Bösartige Neubildung: Harter Gaumen	C31.1	Bösartige Neubildung: Sinus ethmoidalis [Siebbeinzellen]
C05.1	Bösartige Neubildung: Weicher Gaumen	C31.2	Bösartige Neubildung: Sinus frontalis [Stirnhöhle]
C05.2	Bösartige Neubildung: Uvula	C31.3	Bösartige Neubildung: Sinus sphenoidalis [Keilbeinhöhle]
C05.8	BNB: Gaumen, mehrere Teilbereiche überlappend	C31.8	BNB: Nasennebenhöhlen, mehrere Teilbereiche überlappend
C05.9	Bösartige Neubildung: Gaumen, nicht näher bezeichnet	C31.9	Bösartige Neubildung: Nasennebenhöhle, nnbez
C06.0	Bösartige Neubildung: Wangenschleimhaut	C32.0	Bösartige Neubildung: Glottis
C06.1	Bösartige Neubildung: Vestibulum oris	C32.1	Bösartige Neubildung: Supraglottis
C06.2	Bösartige Neubildung: Retromolarregion	C32.2	Bösartige Neubildung: Subglottis
C06.8	BNB: Sonst u nnbez Teile Mund, mehrere Teilber überlapp	C32.3	Bösartige Neubildung: Larynxknorpel
C06.9	Bösartige Neubildung: Mund, nicht näher bezeichnet	C32.8	BNB: Larynx, mehrere Teilbereiche überlappend
C07	Bösartige Neubildung der Parotis	C32.9	Bösartige Neubildung: Larynx, nicht näher bezeichnet
C08.0	Bösartige Neubildung: Glandula submandibularis	C39.0	Bösartige Neubildung: Obere Atemwege, Teil nnbez
C08.1	Bösartige Neubildung: Glandula sublingualis	C46.2	Kaposi-Sarkom Gaumen
C08.8	BNB: Große Speicheldrüsen, mehrere Teilbereiche überlapp	C76.0	BNB ungenau bezeichneter Lok: Kopf, Gesicht u Hals
C08.9	Bösartige Neubildung: Große Speicheldrüse, nnbez	D00.0	Carcinoma in situ Lippe/Mundhöhle/Pharynx
C09.0	Bösartige Neubildung: Fossa tonsillaris	D02.0	Carcinoma in situ Larynx
C09.1	Bösartige Neubildung: Gaumenbogen (vorderer) (hinterer)	D37.0	NB unsich/unbek Verhalt Lippe Mundhöh Pharynx
C09.8	BNB: Tonsille, mehrere Teilbereiche überlappend	D38.0	NB unsich/unbek Verhalt Larynx
C09.9	Bösartige Neubildung: Tonsille, nicht näher bezeichnet	H60.2	Otitis externa maligna
C10.0	Bösartige Neubildung: Vallecula epiglottica		

ADRG D61**Gleichgewichtsstörungen (Schwindel)**

Hauptdiagnose in Tabelle D61-1

DRG D61A**Gleichgewichtsstörungen (Schwindel) mit Tinnitus, mit äusserst schweren CC oder komplexe Gleichgewichtsstörung**

Hauptdiagnose in Tabelle D61-2 oder PCCL > 3

DRG D61B**Gleichgewichtsstörungen (Schwindel) mit Hörverlust, ausser komplexe Gleichgewichtsstörung, ohne äusserst schwere CC****Hauptdiagnose D61-1**

H81.0	Ménière-Krankheit	H83.0	Labyrinthitis
H81.1	Benigner paroxysmaler Schwindel	H83.2	Funktionsstörung Labyrinth
H81.2	Neuropathia vestibularis	H91.0	Ototoxischer Hörverlust
H81.3	Sonstiger peripherer Schwindel	H91.2	Idiopathischer Hörsturz
H81.4	Schwindel zentraler Ursprung	H93.1	Tinnitus aurium
H81.8	Sonstige Störungen Vestibularfunktion	H93.3	KH Nervus vestibulocochlearis [VIII Hirnnerv]
H81.9	Störung Vestibularfunktion, nnbez	R42	Schwindel u Taumel

Hauptdiagnose D61-2

H81.4	Schwindel zentraler Ursprung	H93.1	Tinnitus aurium
H83.0	Labyrinthitis	H93.3	KH Nervus vestibulocochlearis [VIII Hirnnerv]
H83.2	Funktionsstörung Labyrinth		

ADRG D62**Epistaxis oder Otitis media/Infektionen der oberen Atemwege und Alter > 2 Jahre**

Hauptdiagnose in Tabelle D62-1 oder Hauptdiagnose in Tabelle D62-2 und Alter > 2 Jahre

DRG D62A**Epistaxis oder Otitis media/Infektionen der oberen Atemwege und Alter > 2 Jahre, Alter < 10 Jahre**

Alter < 10 Jahre

DRG D62B**Epistaxis oder Otitis media/Infektionen der oberen Atemwege und Alter > 2 Jahre****Hauptdiagnose D62-1**

R04.0 Epistaxis

Hauptdiagnose D62-2

A54.5	Gonokokkenpharyngitis	J03.0	Streptokokken-Tonsillitis
A56.4	Chlamydieninfektion des Pharynx	J03.8	Akute Tonsillitis d sonstige nbez Erreger
A69.0	Nekrotisierend-ulzeröse Stomatitis	J03.9	Akute Tonsillitis, nnbez
A69.1	Sonstige Fusospirochätosen	J04.0	Akute Laryngitis
B05.3	Masern, kompliziert durch Otitis media	J06.0	Akute Laryngopharyngitis
B08.5	Vesikuläre Pharyngitis durch Enteroviren	J06.8	Sonst akute Infekt an mehreren Lok ob Atemwege
H65.0	Akute seröse Otitis media	J06.9	Akute Infektion obere Atemwege, nnbez
H65.1	Sonstige akute nichteitrige Otitis media	J10.1	Grippe m so Manifestat an Atemw, Influenzavir nachg
H65.2	Chronische seröse Otitis media	J11.1	Grippe m so Manifestat an Atemw, Viren nicht nachg
H65.3	Chronische muköse Otitis media	J30.0	Rhinopathia vasomotorica
H65.4	Sonstige chronische nichteitrige Otitis media	J30.1	Allergische Rhinopathie durch Pollen
H65.9	Nichteitrige Otitis media, nnbez	J30.2	Sonstige saisonale allergische Rhinopathie
H66.0	Akute eitrige Otitis media	J30.3	Sonstige allergische Rhinopathie
H66.1	Chronische mesotympanale eitrige Otitis media	J30.4	Allergische Rhinopathie, nnbez
H66.2	Chronische epitympanale Otitis media	J31.0	Chronische Rhinitis
H66.3	Sonstige chronische eitrige Otitis media	J31.1	Chronische Rhinopharyngitis
H66.4	Eitrige Otitis media, nnbez	J31.2	Chronische Pharyngitis
H66.9	Otitis media, nnbez	J32.0	Chronische Sinusitis maxillaris
H68.0	Entzündung Tuba auditiva	J32.1	Chronische Sinusitis frontalis
H70.0	Akute Mastoiditis	J32.2	Chronische Sinusitis ethmoidalis
H70.1	Chronische Mastoiditis	J32.3	Chronische Sinusitis sphenoidalis
H70.2	Petrositis	J32.4	Chronische Pansinusitis
H70.9	Mastoiditis, nnbez	J32.8	Sonstige chronische Sinusitis
H73.0	Akute Myringitis	J32.9	Chronische Sinusitis, nnbez
H73.1	Chronische Myringitis	J35.0	Chronische Tonsillitis
J00	Akute Rhinopharyngitis [Erkältungsschnupfen]	J36	Peritonsillarabszeß
J01.0	Akute Sinusitis maxillaris	J37.0	Chronische Laryngitis
J01.1	Akute Sinusitis frontalis	J37.1	Chronische Laryngotracheitis
J01.2	Akute Sinusitis ethmoidalis	J39.0	Retropharyngealabszess und Parapharyngealabszess
J01.3	Akute Sinusitis sphenoidalis	J39.3	Hypersensitivitätsreaktion der oberen Atemwege, Lok nnbez
J01.4	Akute Pansinusitis	J39.80	Erworbene Stenose der Trachea
J01.8	Sonstige akute Sinusitis	J39.88	Sonstige nbez Krankheiten der oberen Atemwege
J01.9	Akute Sinusitis, nnbez	J39.9	Krankheit der oberen Atemwege, nnbez
J02.0	Streptokokken-Pharyngitis	T70.0	Barotrauma Ohr
J02.8	Akute Pharyngitis d sonstige nbez Erreger	T70.1	Barotrauma Nasennebenhöhlen
J02.9	Akute Pharyngitis, nnbez		

ADRG D63**Otitis media oder Infektionen der oberen Atemwege, Alter < 3 Jahre**

Hauptdiagnose in Tabelle D63-1 und Alter < 3 Jahre

DRG D63Z**Otitis media oder Infektionen der oberen Atemwege, Alter < 3 Jahre**

Hauptdiagnose D63-1

A54.5	Gonokokkenpharyngitis	J03.0	Streptokokken-Tonsillitis
A56.4	Chlamydieninfektion des Pharynx	J03.8	Akute Tonsillitis d sonstige nbez Erreger
A69.0	Nekrotisierend-ulzeröse Stomatitis	J03.9	Akute Tonsillitis, nnbez
A69.1	Sonstige Fusospirochätosen	J04.0	Akute Laryngitis
B05.3	Masern, kompliziert durch Otitis media	J06.0	Akute Laryngopharyngitis
B08.5	Vesikuläre Pharyngitis durch Enteroviren	J06.8	Sonst akute Infekt an mehreren Lok ob Atemwege
H65.0	Akute seröse Otitis media	J06.9	Akute Infektion obere Atemwege, nnbez
H65.1	Sonstige akute nichteitrige Otitis media	J10.1	Grippe m so Manifestat an Atemw, Influenzavir nachg
H65.2	Chronische seröse Otitis media	J11.1	Grippe m so Manifestat an Atemw, Viren nicht nachg
H65.3	Chronische muköse Otitis media	J30.0	Rhinopathia vasomotorica
H65.4	Sonstige chronische nichteitrige Otitis media	J30.1	Allergische Rhinopathie durch Pollen
H65.9	Nichteitrige Otitis media, nnbez	J30.2	Sonstige saisonale allergische Rhinopathie
H66.0	Akute eitrige Otitis media	J30.3	Sonstige allergische Rhinopathie
H66.1	Chronische mesotympanale eitrige Otitis media	J30.4	Allergische Rhinopathie, nnbez
H66.2	Chronische epitympanale Otitis media	J31.0	Chronische Rhinitis
H66.3	Sonstige chronische eitrige Otitis media	J31.1	Chronische Rhinopharyngitis
H66.4	Eitrige Otitis media, nnbez	J31.2	Chronische Pharyngitis
H66.9	Otitis media, nnbez	J32.0	Chronische Sinusitis maxillaris
H68.0	Entzündung Tuba auditiva	J32.1	Chronische Sinusitis frontalis
H70.0	Akute Mastoiditis	J32.2	Chronische Sinusitis ethmoidalis
H70.1	Chronische Mastoiditis	J32.3	Chronische Sinusitis sphenoidalis
H70.2	Petrositis	J32.4	Chronische Pansinusitis
H70.9	Mastoiditis, nnbez	J32.8	Sonstige chronische Sinusitis
H73.0	Akute Myringitis	J32.9	Chronische Sinusitis, nnbez
H73.1	Chronische Myringitis	J35.0	Chronische Tonsillitis
J00	Akute Rhinopharyngitis [Erkältungsschnupfen]	J36	Peritonsillarabszeß
J01.0	Akute Sinusitis maxillaris	J37.0	Chronische Laryngitis
J01.1	Akute Sinusitis frontalis	J37.1	Chronische Laryngotracheitis
J01.2	Akute Sinusitis ethmoidalis	J39.0	Retropharyngealabszess und Parapharyngealabszess
J01.3	Akute Sinusitis sphenoidalis	J39.3	Hypersensitivitätsreaktion der oberen Atemwege, Lok nnbez
J01.4	Akute Pansinusitis	J39.80	Erworbene Stenose der Trachea
J01.8	Sonstige akute Sinusitis	J39.88	Sonstige nbez Krankheiten der oberen Atemwege
J01.9	Akute Sinusitis, nnbez	J39.9	Krankheit der oberen Atemwege, nnbez
J02.0	Streptokokken-Pharyngitis	T70.0	Barotrauma Ohr
J02.8	Akute Pharyngitis d sonstige nbez Erreger	T70.1	Barotrauma Nasennebenhöhlen
J02.9	Akute Pharyngitis, nnbez		

ADRG D64**Laryngotracheitis und Epiglottitis**

Hauptdiagnose in Tabelle D64-1

DRG D64Z**Laryngotracheitis und Epiglottitis****Hauptdiagnose D64-1**

J04.2	Akute Laryngotracheitis	J05.1	Akute Epiglottitis
J05.0	Akute obstruktive Laryngitis [Krupp]		

ADRG D65**Verletzung und Deformität der Nase**

Hauptdiagnose in Tabelle D65-1

DRG D65Z**Verletzung und Deformität der Nase****Hauptdiagnose D65-1**

J34.2	Nasenseptumdeviation	S01.22	Offene Wunde, Nasenlöcher
M95.0	Erworbene Deformität Nase	S02.2	Nasenbeinfraktur
S01.20	Offene Wunde Nase, Teil nnbez	T17.0	Fremdkörper in einer Nasennebenhöhle
S01.21	Offene Wunde, äußere Haut Nase	T17.1	Fremdkörper im Nasenloch

ADRG D66**Andere Krankheiten an Ohr, Nase, Mund und Hals**

Hauptdiagnose in Tabelle D66-1

DRG D66Z**Andere Krankheiten an Ohr, Nase, Mund und Hals****Hauptdiagnose D66-1**

A18.6	Tuberkulose des Ohres	H90.2	Hörverlust d SchalleitStör, nnbez
A36.0	Rachendiphtherie	H90.3	Beidseitiger Hörverlust d Schallempfindstörung
A36.1	Nasenschleimhautdiphtherie	H90.4	Hörv d Schallempf-Stör b n eingeschr Hörverm and Seite
A36.2	Kehlkopfdiphtherie	H90.5	Hörverlust durch Schallempfindungsstör, nnbez
A66.5	Gangosa	H90.6	Komb beidseitiger Hörverl d Schalleit-/Schallempfindstör
D10.4	Gutartige Neubildung Tonsille	H90.7	Komb eins Hörverl d Schalleit-/empfindstör, a S n eingeschr
D10.5	Gutartige Neubildung sonstige Teile Oropharynx	H90.8	Komb Hörverlust d Schalleit-/Schallempf-Stör, nnbez
D10.6	Gutartige Neubildung Nasopharynx	H91.1	Presbyakusis
D10.7	Gutartige Neubildung Hypopharynx	H91.3	Taubstummheit, aonkl
D10.9	Gutartige Neubildung Pharynx, nnbez	H91.8	Sonstiger nbez Hörverlust
D11.0	Gutartige Neubildung Parotis	H91.9	Hörverlust, nnbez
D11.7	Gutartige Neubildung sonst große Speicheldrüsen	H92.0	Otalgie
D11.9	Gutartige Neubildung große Speicheldrüse, nnbez	H92.1	Otorrhoe
D14.0	Gutartige Neubildung Mittelohr/Nasenhöhle/NNH	H92.2	Blutung äußerer Gehörgang
D14.1	Gutartige Neubildung Larynx	H93.0	Degenerative u vaskuläre KH Ohr
D18.05	Hämangiom an Ohr/Nase/Mund/Rachen	H93.2	Sonstige abnorme Hörempfindungen
H60.0	Abszeß äußeres Ohr	H93.8	Sonstige nbez KH Ohr
H60.1	Phlegmone äußeres Ohr	H93.9	Krankheit Ohr, nnbez
H60.3	Sonstige infektiöse Otitis externa	H95.0	Rez Cholesteatom Mastoidhöhle nach Mastoidektom
H60.4	Cholesteatom im äußeren Ohr	H95.1	Sonstige Krankheiten nach Mastoidektomie
H60.5	Akute Otitis externa, nichtinfektiös	H95.8	Sonst KH Ohr u Warzenfortsatz nach med Maßn
H60.8	Sonstige Otitis externa	H95.9	KH Ohr u Warzenfortsatz nach med Maßn, nnbez
H60.9	Otitis externa, nnbez	J33.0	Polyp Nasenhöhle
H61.0	Perichondritis äußeres Ohr	J33.1	Polyposis nasalis deformans
H61.1	Nichtinfektiöse KH Ohrmuschel	J33.8	Sonstige Polypen Nasennebenhöhlen
H61.2	Zeruminalpfropf	J33.9	Nasenpolyp, nnbez
H61.3	Erworbene Stenose äußerer Gehörgang	J34.0	Abszeß, Furunkel u Karbunkel Nase
H61.8	Sonstige nbez KH äußerer Ohr	J34.1	Zyste od Mukozele Nase u NNH
H61.9	KH äußeres Ohr, nnbez	J34.3	Hypertrophie Nasenmuschel
H68.1	Verschluß Tuba auditiva	J34.8	Sonst nbez KH Nase u NNH
H69.0	Erweiterte Tuba auditiva	J35.1	Hyperplasie der Gaumenmandeln
H69.8	Sonstige nbez KH Tuba auditiva	J35.2	Hyperplasie der Rachenmandel
H69.9	KH Tuba auditiva, nnbez	J35.3	Hyperplasie Gaumenmandeln m Hyperplasie Rachenmandel
H70.8	Sonstige Mastoiditis u verwandte Zustände	J35.8	Sonst chron Krankheiten Gaumenmandeln u Rachenmandel
H71	Cholesteatom Mittelohr	J35.9	Chron Krankheit Gaumenmandeln u Rachenmandel, nnbez
H72.0	Zentrale Perforation Trommelfell	J38.00	Lähmung der Stimmlippen u des Kehlkopfes: Nnbez
H72.1	Trommelfellperforation Recessus epitympanicus	J38.01	Lähm der Stimmlipp u des Kehlkopfes: Einseitig, partiell
H72.2	Sonstige randständige Trommelfellperforationen	J38.02	Lähm der Stimmlipp u des Kehlkopfes: Einseitig, komplett
H72.8	Sonstige Trommelfellperforationen	J38.03	Lähm der Stimmlipp u des Kehlkopfes: Beidseitig, partiell
H72.9	Trommelfellperforation, nnbez	J38.1	Polyp der Stimmlippen u des Kehlkopfes
H73.8	Sonstige nbez Krankheiten Trommelfell	J38.2	Stimmlippenknötchen
H73.9	Krankheit Trommelfell, nnbez	J38.3	Sonstige Krankheiten der Stimmlippen
H74.0	Tympanosklerose	J38.4	Larynxödem
H74.1	Otitis media adhaesiva	J38.5	Laryngospasmus
H74.2	KontUnterbr od Dislok Gehörknöchelchenkette	J38.6	Kehlkopfstenose
H74.3	Sonst erworbene Anomalien Gehörknöchelchen	J38.7	Sonstige Krankheiten des Kehlkopfes
H74.4	Polyp im Mittelohr	J39.1	Sonstiger Abszess des Rachenraumes
H74.8	Sonst nbez KH Mittelohr u Warzenfortsatz	J39.2	Sonstige Krankheiten des Rachenraumes
H74.9	KH des Mittelohres u des Warzenfortsatzes, nnbez	K11.0	Speicheldrüsenatrophie
H80.0	Otosklerose m Beteil Fenestra vestibuli, nichtoblit	K11.1	Speicheldrüsenhypertrophie
H80.1	Otosklerose m Beteil Fenestra vestibuli, obliterierend	K11.2	Sialadenitis
H80.2	Otosclerosis cochleae	K11.3	Speicheldrüsenabszeß
H80.8	Sonstige Otosklerose	K11.4	Speicheldrüsenfistel
H80.9	Otosklerose, nnbez	K11.5	Sialolithiasis
H83.1	Labyrinthfistel	K11.6	Mukozele Speicheldrüsen
H83.3	Lärmschädigungen Innenohr	K11.7	Störungen Speichelsekretion
H83.8	Sonstige nbez KH Innenohr	K11.8	Sonstige KH Speicheldrüsen
H83.9	KH Innenohr, nnbez	K11.9	KH Speicheldrüsen, nnbez
H90.0	Beidseitiger Hörverlust durch Schalleitungsstörung	M95.1	Blumenkohlohr
H90.1	1seit Hörverl du SchalleitStör b n eingeschr Hörverl and Seite	Q16.0	Angeborenes Fehlen Ohrmuschel

Q16.1	Angeb Fehlen, Atesie u Striktur (äußeren) Gehörgang	Q67.1	Flach gedrücktes Gesicht [Compression facies]
Q16.2	Fehlen Tuba auditiva (angeboren)	Q67.2	Dolichocephalie
Q16.3	Angeborene Fehlbildung Gehörknöchelchen	Q67.3	Plagiocephalie
Q16.4	Sonst angeborene Fehlbildung Mittelohr	Q67.4	Sonst angeb Deformitäten Schädel, Gesicht u Kiefer
Q16.5	Angeborene Fehlbildung Innenohr	R04.1	Blutung aus Rachen
Q16.9	Angeb Fehlbild Ohr als Urs Beeinträcht Hörvermögen, nnbez	R06.5	Mundatmung
Q17.0	Akzessorische Ohrmuschel	R06.7	Niesen
Q17.1	Makrotie	R07.0	Halsschmerzen
Q17.2	Mikrotie	R19.6	Mundgeruch
Q17.3	Sonstiges fehlgebildetes Ohr	R49.0	Dysphonie
Q17.4	Lageanomalie Ohr	R49.1	Aphonie
Q17.5	Abstehendes Ohr	R49.2	Rhinophonia (aperta) (clausa)
Q17.8	Sonstige nbez angeborene Fehlbildungen Ohr	R49.8	So u nnbez Störungen Stimme
Q17.9	Angeborene Fehlbildung Ohr, nnbez	R68.2	Mundtrockenheit, nnbez
Q18.0	Branchiogene(r) Sinus, Fistel u Zyste	S01.23	Offene Wunde, Nasenseptum
Q18.1	Präaurikuläre(r) Sinus u Zyste	S01.29	Offene Wunde, sonstige und mehrere Teile Nase
Q18.2	Sonstige branchiogene Fehlbildungen	S01.30	Offene Wunde Ohr, Teil nnbez
Q18.8	Sonst nbez angeb Fehlbildungen Gesicht u Hals	S01.31	Offene Wunde, Ohrmuschel
Q30.0	Choanalatresie	S01.33	Offene Wunde, Tragus
Q30.1	Agenesie u Unterentwicklung Nase	S01.34	Offene Wunde, äußerer Gehörgang
Q30.2	Nasenfurche, Naseneinkerbung u Spalt Nase	S01.35	Offene Wunde, Tuba auditiva
Q30.3	Angeborene Perforation Nasenseptum	S01.36	Offene Wunde, Gehörknöchelchen
Q30.8	Sonstige angeborene Fehlbildungen Nase	S01.37	Offene Wunde, Trommelfell
Q30.9	Angeborene Fehlbildung Nase, nnbez	S01.38	Offene Wunde, Innenohr
Q31.0	Kehlkopfsegel	S01.39	Offene Wunde, sonst u mehrere Teile Ohr Gehörstrukturen
Q31.1	Angeborene subglottische Stenose	S04.6	Verletzung Nervus vestibulocochlearis
Q31.2	Hypoplasie Kehlkopf	S08.1	Traumatische Amputation Ohr
Q31.3	Laryngozele (angeboren)	S09.2	Traumatische Trommelfellruptur
Q31.5	Angeb Laryngomalazie	S11.01	Offene Wunde: Kehlkopf
Q31.8	Sonst angeborene Fehlbildung Kehlkopf	S11.21	Offene Wunde: Rachen
Q31.9	Angeborene Fehlbildung Kehlkopf, nnbez	S11.22	Offene Wunde: Ösophagus, Pars cervicalis
Q32.0	Angeborene Tracheomalazie	S12.8	Fraktur sonstiger Teile im Bereich Hals
Q32.1	Sonstige angeborene Fehlbildungen Trachea	T16	Fremdkörper im Ohr
Q32.2	Angeborene Bronchomalazie	T17.2	Fremdkörper im Rachen
Q32.3	Angeborene Bronchusstenose	T17.3	Fremdkörper im Kehlkopf
Q32.4	Sonst angeborene Fehlbildung Bronchien	T28.0	Verbrennung des Mundes und des Rachens
Q38.7	Schlundtasche	T28.5	Verätzung des Mundes und des Rachens
Q38.8	Sonstige angeborene Fehlbildungen Rachen	T75.3	Kinetose
Q67.0	Gesichtsasymmetrie		

ADRG D67

Erkrankungen von Zähnen und Mundhöhle ohne Zahnextraktion und -wiederherstellung

Hauptdiagnose in Tabelle D67-1

DRG D67Z

Erkrankungen von Zähnen und Mundhöhle ohne Zahnextraktion und -wiederherstellung

Hauptdiagnose D67-1

B00.2	Gingivostomatitis herpetica u Pharyngotonsillitis herpetica	K01.1	Impaktierte Zähne
B37.0	Candida-Stomatitis	K02.0	Karies, auf den Zahnschmelz begrenzt
D10.0	Gutartige Neubildung Lippe	K02.1	Karies Dentins
D10.1	Gutartige Neubildung Zunge	K02.2	Karies Zements
D10.2	Gutartige Neubildung Mundboden	K02.3	Kariesmarke
D10.3	Gutartige Neubildung so u nnbez Teile Mund	K02.4	Odontoklasie
D16.5	Gutartige Neubildung Unterkieferknochen	K02.8	Sonstige Zahnkaries
K00.0	Anodontie	K02.9	Zahnkaries, nnbez
K00.1	Hyperodontie	K03.0	Ausgeprägte Attrition Zähne
K00.2	Abnormitäten in Größe u Form Zähne	K03.1	Abrasion Zähne
K00.3	Schmelzflecken [Mottled teeth]	K03.2	Erosion Zähne
K00.4	Störungen in Zahnbildung	K03.3	Pathologische Zahnresorption
K00.5	Hereditäre Störungen Zahnstruktur, aonkl	K03.4	Hyperzementose
K00.6	Störungen Zahndurchbruchs	K03.5	Ankylose Zähne
K00.7	Dentitionskrankheit	K03.6	Auflagerungen [Beläge] auf den Zähnen
K00.8	Sonstige Störungen Zahnentwicklung	K03.7	Farbänd Zahnhartsubst nach Zahndurchbruch
K00.9	Störung Zahnentwicklung, nnbez	K03.8	Sonstige nbez KH Zahnhartsubstanzen
K01.0	Retinierte Zähne	K03.9	KH Zahnhartsubstanzen, nnbez

K04.0	Pulpitis	K13.4	Granulom u granulomähnliche Läsionen Mundschleimhaut
K04.1	Pulpanekrose	K13.5	Orale submuköse Fibrose
K04.2	Pulpadegeneration	K13.6	Irritative Hyperplasie Mundschleimhaut
K04.3	Abnorme Bildung Zahnhartsubstanz in Pulpa	K13.7	So u nnbez Läsionen Mundschleimhaut
K04.4	Akute apikale Parodontitis pulpalen Ursprungs	K14.0	Glossitis
K04.5	Chronische apikale Parodontitis	K14.1	Lingua geographica
K04.6	Periapikaler Abszeß m Fistel	K14.2	Glossitis rhombica mediana
K04.7	Periapikaler Abszeß oh Fistel	K14.3	Hypertrophie Zungenpapillen
K04.8	Radikuläre Zyste	K14.4	Atrophie Zungenpapillen
K04.9	So u nnbez KH Pulpa u periapikales Gewebe	K14.5	Lingua plicata
K05.0	Akute Gingivitis	K14.6	Glossodynie
K05.1	Chronische Gingivitis	K14.8	Sonstige KH Zunge
K05.2	Akute Parodontitis	K14.9	KH Zunge, nnbez
K05.3	Chronische Parodontitis	Q18.4	Makrostomie
K05.4	Parodontose	Q18.5	Mikrostomie
K05.5	Sonstige KH Parodont	Q18.6	Makrocheilie
K05.6	KH Parodont, nnbez	Q18.7	Mikrocheilie
K06.0	Gingivaretraktion	Q35.1	Spalte harter Gaumen
K06.1	Gingivahyperplasie	Q35.3	Spalte weicher Gaumen
K06.2	Gingivaläs/Läsionen zahnl Alvkamm iVm Trauma	Q35.5	Spalte harter u weicher Gaumen
K06.8	Sonst nbez KH Gingiva u zahnl Alvkamm	Q35.7	Uvulaspalte
K06.9	KH Gingiva u zahnl Alvkamm, nnbez	Q35.9	Gaumenspalte, nnbez
K07.0	Stärkere Anomalien Kiefergröße	Q36.0	Lippenspalte, beidseitig
K07.1	Anomalien Kiefer-Schädelbasis-Verhältnis	Q36.1	Lippenspalte, median
K07.2	Anomalien Zahnbogenverhältnis	Q36.9	Lippenspalte, einseitig
K07.3	Zahnstellungsanomalien	Q37.0	Spalte harter Gaumen m beidseitiger Lippenspalte
K07.4	Fehlerhafte Okklusion, nnbez	Q37.1	Spalte harter Gaumen m einseitiger Lippenspalte
K07.5	Funktionelle dentofaziale Anomalien	Q37.2	Spalte weicher Gaumen m beidseitiger Lippenspalte
K07.6	Krankheiten Kiefergelenk	Q37.3	Spalte weicher Gaumen m einseitiger Lippenspalte
K07.8	Sonstige dentofaziale Anomalien	Q37.4	Spalte harter/weicher Gaumen m beidseitiger Lippenspalte
K07.9	Dentofaziale Anomalie, nnbez	Q37.5	Spalte harter/weicher Gaumen m einseitiger Lippenspalte
K08.0	Zahnverfall d systemische Ursachen	Q37.8	Gaumenspalte, nnbez, m beidseitiger Lippenspalte
K08.1	Zahnverlust d Unfall/Extrakt/lokal parodont KH	Q37.9	Gaumenspalte, nnbez, m einseitiger Lippenspalte
K08.2	Atrophie zahnlloser Alveolarkamm	Q38.0	Angeborene Fehlbildungen Lippen, aonkl
K08.3	Verbliebene Zahnwurzel	Q38.1	Ankyloglosson
K08.81	Pathologische Zahnfraktur	Q38.2	Makroglossie (angeboren)
K08.88	Sonst nbez KH Zähne u Zahnhalteapparat	Q38.3	Sonstige angeborene Fehlbildungen Zunge
K08.9	KH Zähne u Zahnhalteapparat, nnbez	Q38.4	Angeb Fehlbildung Speicheldrüsen u deren AusführGänge
K09.0	Entwicklungsbedingte odontogene Zysten	Q38.5	Angeborene Fehlbildungen Gaumen, aonkl
K09.1	EntwBedingte (nichtodontog) Zysten Mundregion	Q38.6	Sonstige angeborene Fehlbildungen Mund
K09.2	Sonstige Kieferzysten	S01.42	Offene Wunde, Oberkieferregion
K09.8	Sonstige Zysten Mundregion, aonkl	S01.43	Offene Wunde, Unterkieferregion
K09.9	Zyste Mundregion, nnbez	S01.50	Offene Wunde, Mund, Teil nnbez
K10.0	Entwicklungsbedingte KH Kiefer	S01.51	Offene Wunde, Lippe
K10.1	Zentrales Riesenzellgranulom Kiefer	S01.52	Offene Wunde, Wangenschleimhaut
K10.20	Maxill Absz oh Ang Ausbreit n retromaxill/Fossa canina	S01.53	Offene Wunde, Zahnfleisch (Processus alveolaris)
K10.21	Maxill Absz m Ang Ausbreit n retromaxill/Fossa canina	S01.54	Offene Wunde, Zunge u Mundboden
K10.28	Sonst nbez entzündl Zustand Kiefer	S01.55	Offene Wunde, Gaumen
K10.29	Entz Zustand Kiefer, nnbez	S01.59	Offene Wunde, sonstige u mehrere Teile Lippe u Mundhöhle
K10.3	Alveolitis Kiefer	S02.4	Fraktur Jochbein u Oberkiefer
K10.8	Sonstige nbez KH Kiefer	S02.5	Zahnfraktur
K10.9	KH Kiefer, nnbez	S02.60	Unterkieferfraktur, Teil nnbez
K12.0	Rezidivierende orale Aphthen	S02.61	Unterkieferfraktur, Processus condylaris
K12.1	Sonstige Formen Stomatitis	S02.62	Unterkieferfraktur, Subkondylär
K12.20	Mund- (Boden-) Phlegmone	S02.63	Unterkieferfraktur, Processus coronoideus
K12.21	SubmandAbsz oA Ausbreit n mediast/parapharyng/zervik	S02.64	Unterkieferfraktur, Ramus mandibulae, nnbez
K12.22	SubmandAbsz m Ausbreit n mediast/parapharyng/zervik	S02.65	Unterkieferfraktur, Angulus mandibulae
K12.23	Wangenabszeß	S02.66	Unterkieferfraktur, Symphysis mandibulae
K12.28	Sonst Phlegmon u Absz Mund	S02.67	Unterkieferfraktur, Pars alveolaris
K12.29	Phlegm u Absz Mund, nnbez	S02.68	Unterkieferfraktur, Corpus mandibulae, sonst u nnbez Teile
K12.3	Orale Mukositis (ulzerativ)	S02.69	Unterkieferfraktur, mehrere Teile
K13.0	KH Lippen	S03.0	Kieferluxation
K13.1	Wangen- u Lippenbiß	S03.2	Zahnluxation
K13.2	Leukoplakie u so Affekt Mundhöhlenepithel/Zunge	S03.4	Verstauchung u Zerrung Kiefer
K13.3	Haarleukoplakie	T18.0	Fremdkörper im Mund

ADRGs 901, 902**OR-Prozeduren ohne Bezug**

OR-Prozeduren ohne Bezug

DRGs 901A, 901B, 901C, 901D, 902Z

SwissDRG 5.0 Planungsversion (2014/2016)

MDC 04

Krankheiten und Störungen der Atmungsorgane

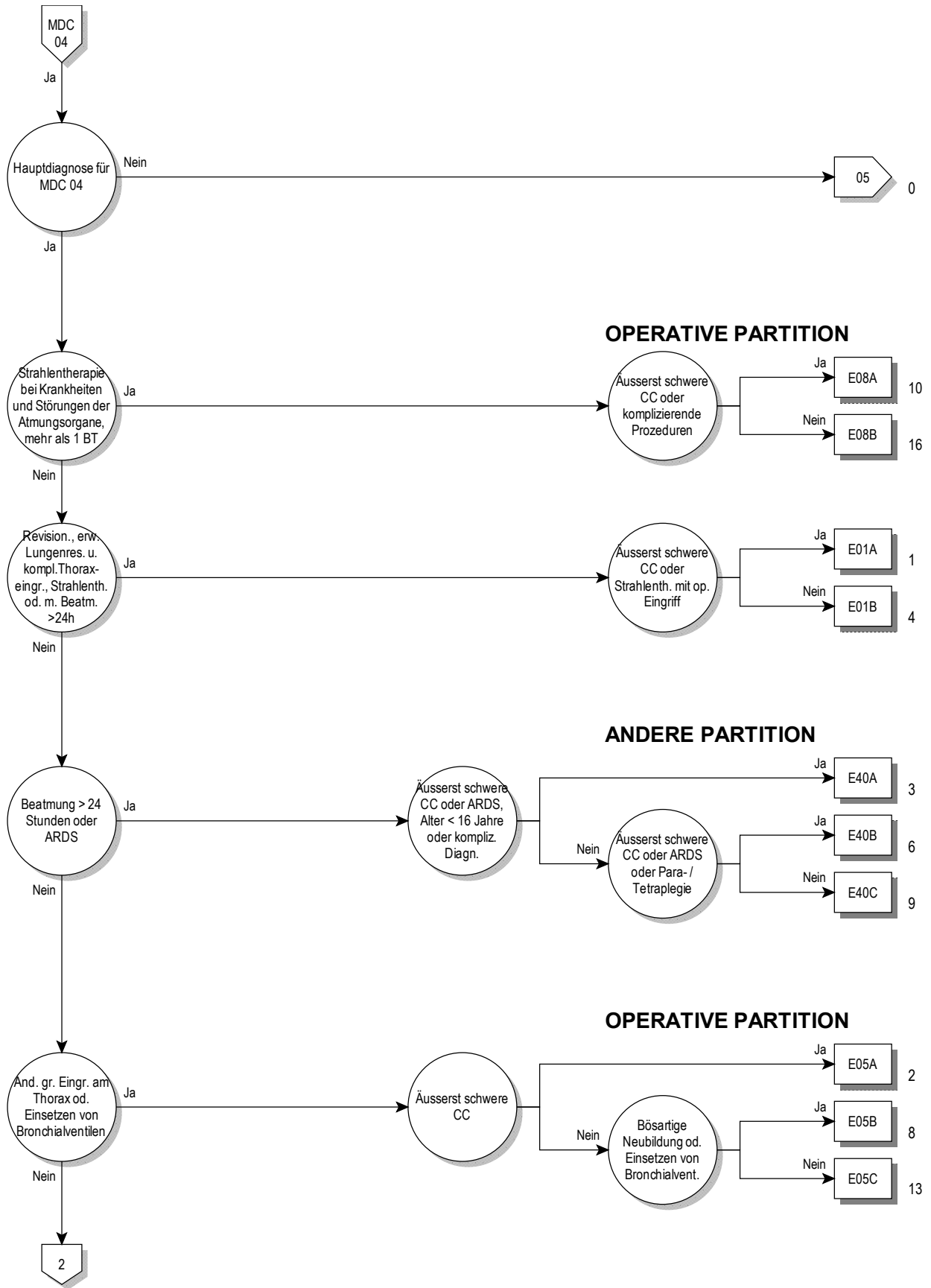

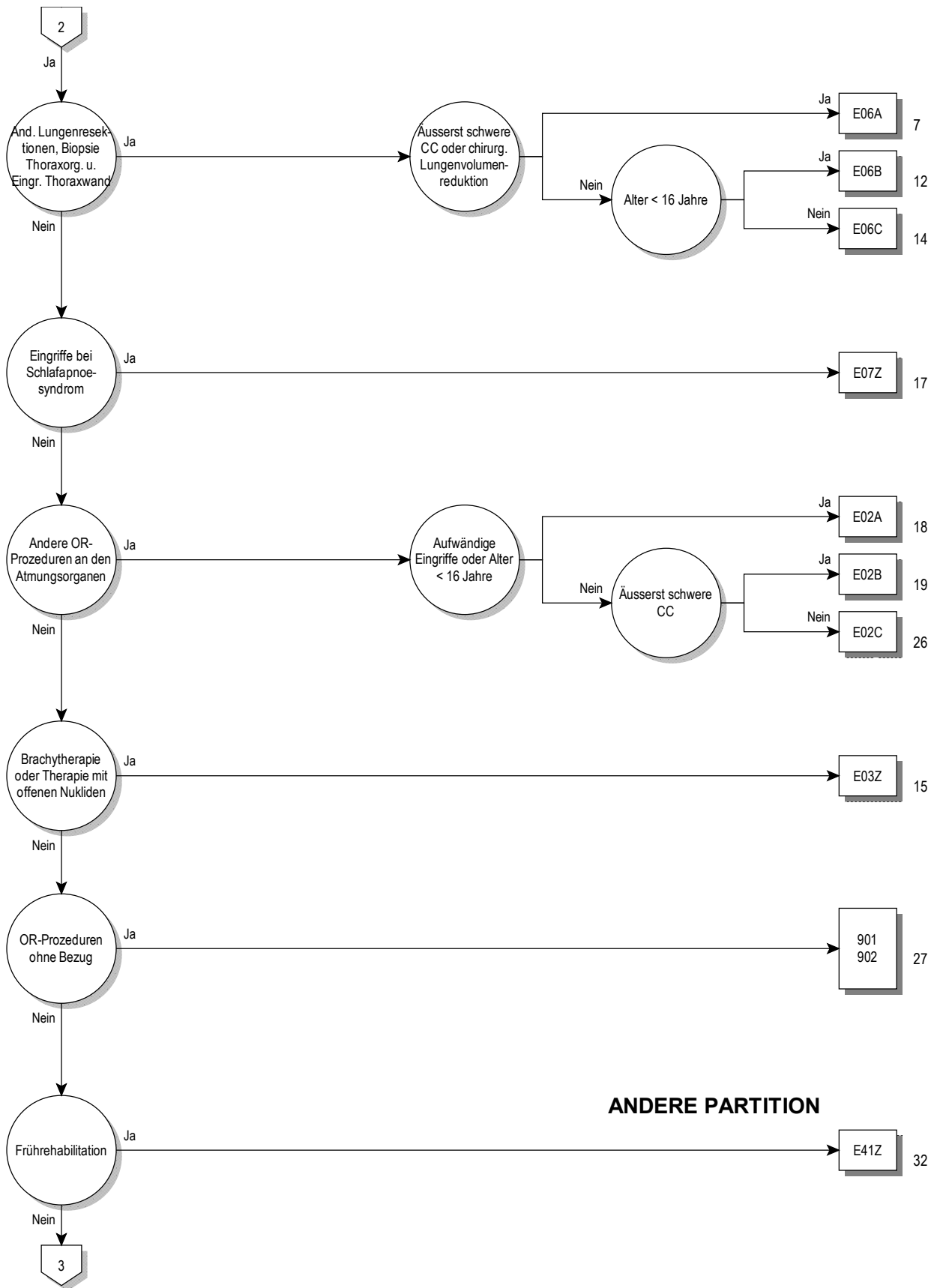

04

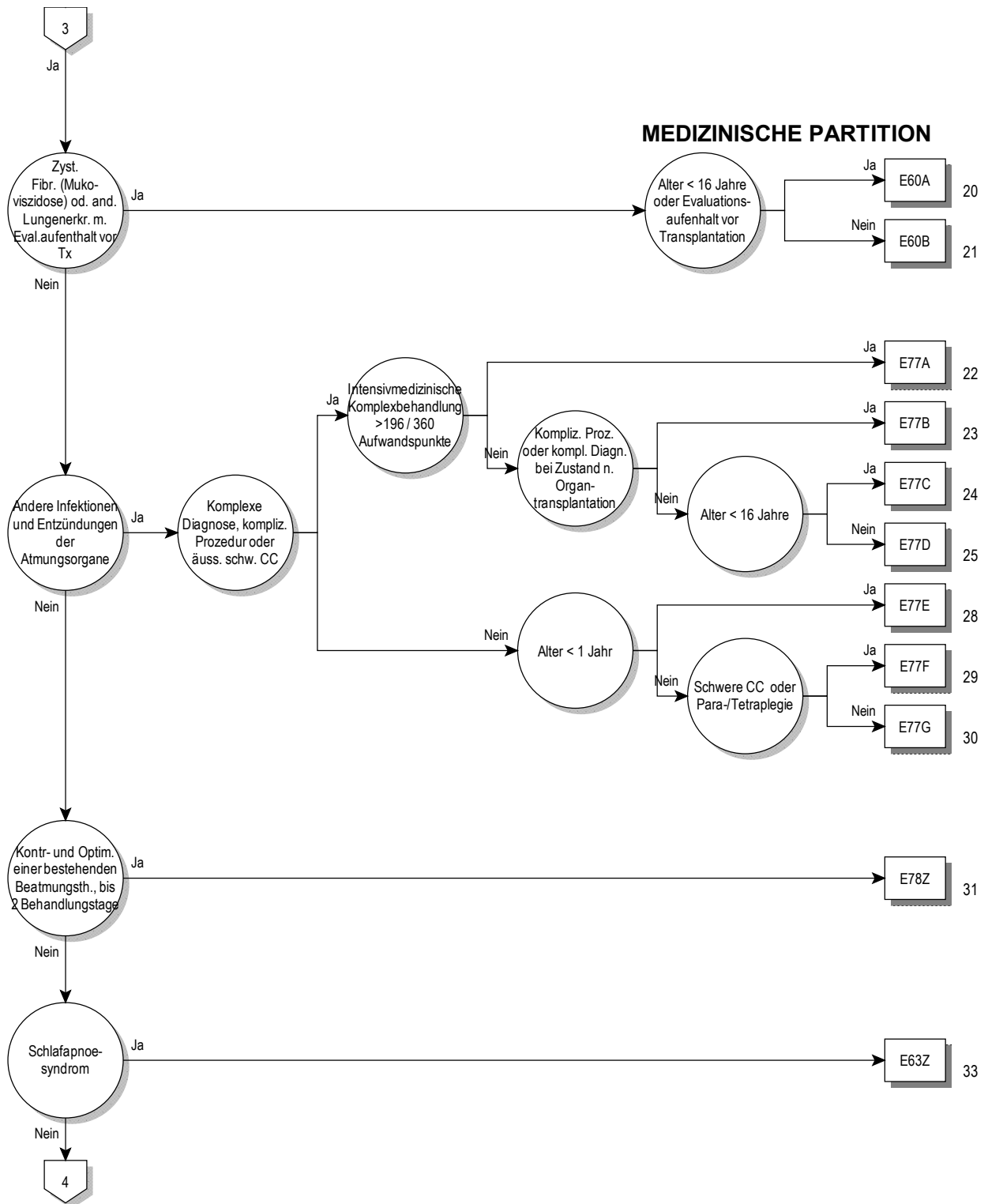

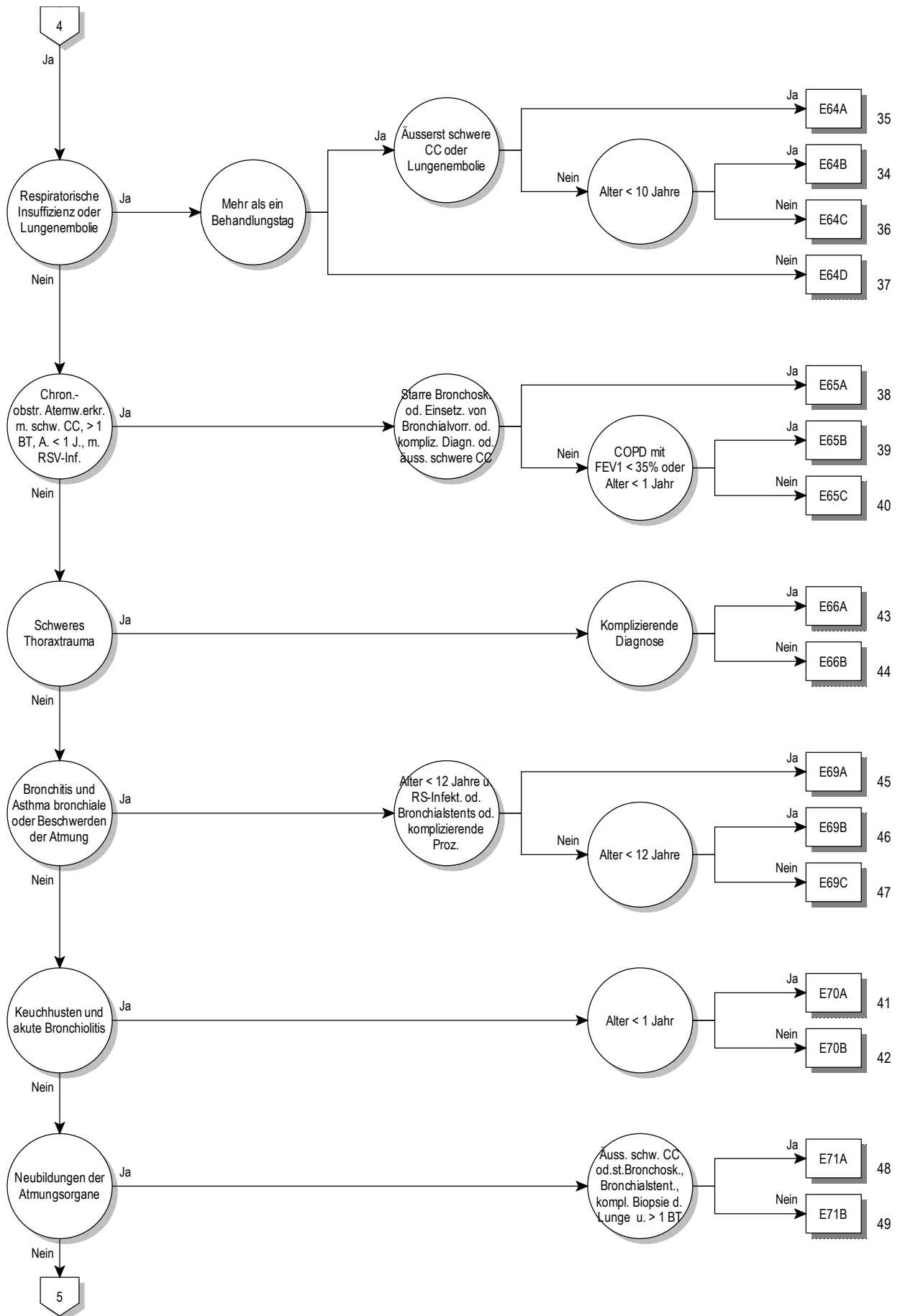

04

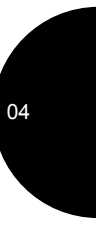
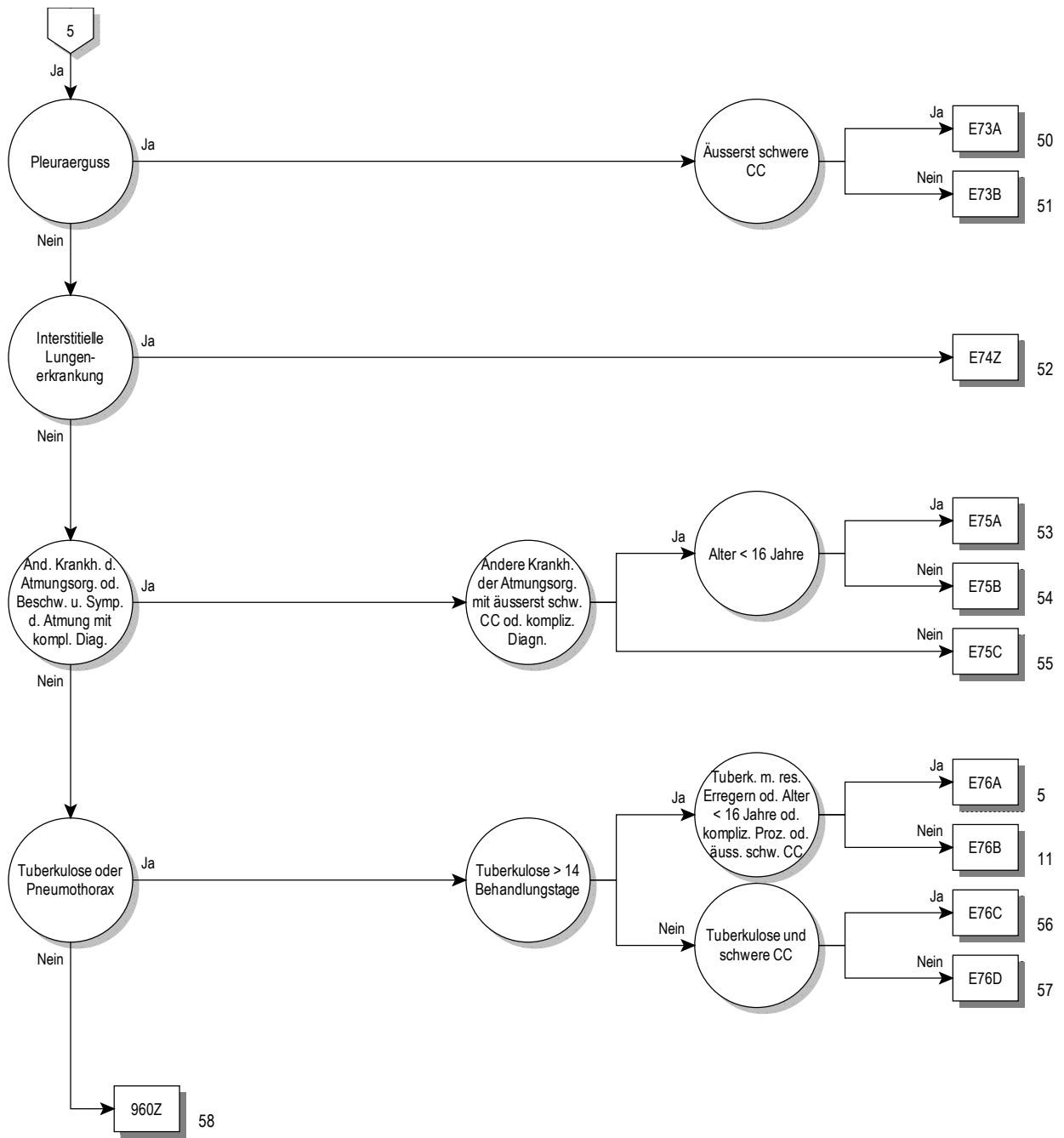

Entscheidungslogik MDC 04

Hauptdiagnose in Tabelle MDC04-0 oder Diagnose in Tabelle MDC04-1 und keine OR-Prozedur und keine Hauptdiagnose in Tabelle MDC04-2 und Verweildauer > 14 Tage oder Verweildauer < 3 Tage und Prozedur in Tabelle MDC04-3 und Alter > 15 Jahre und keine OR-Prozedur oder Verweildauer < 3 Tage und Prozedur in Tabelle MDC04-4 und Alter > 15 Jahre und keine OR-Prozedur

Hauptdiagnose für MDC 04 (MDC04-0)

A06.5	Lungenabszess durch Amöben	B45.0	Kryptokokkose der Lunge
A15.0	LuTB, d mikr Unt Sput ges, m/o Nachw d Kult o molbiol Verf	B46.0	Mukormykose der Lunge
A15.1	Lungentuberkulose, nur durch Kultur gesichert	B58.3	Toxoplasmose Lunge
A15.2	Lungentuberkulose, histologisch gesichert	B59	Pneumozystose
A15.3	LungenTB, durch so u nnbez Untersuchungsverf gesichert	B66.4	Paragonimiasis
A15.4	TB intrathor Lymphknoten, bakt, molbiol od histol gesichert	B67.1	Echinococc-granul-Inf [zyst Echinokok] Lunge
A15.5	TB Larynx, Trach u Bronch, bakt, molbiol od histol gesichert	B90.9	Folgezustände einer TB der AtmOrgane und einer nnbez TB
A15.6	Tuberkulöse Pleuritis, bakt, molbiol od histol gesichert	C33	Bösartige Neubildung der Trachea
A15.7	Primäre TB Atmungsorgane, bakt, molbiol od histol gesichert	C34.0	Bösartige Neubildung: Hauptbronchus
A15.8	Sonst TB Atmungsorgane, bakt, molbiol od histol gesichert	C34.1	Bösartige Neubildung: Oberlappen (-Bronchus)
A15.9	Nnbez TB Atmungsorgane, bakt, molekbiol od histol gesich	C34.2	Bösartige Neubildung: Mittellappen (-Bronchus)
A16.0	Lungentuberkulose, bakt, molbiol u histol n gesichert	C34.3	Bösartige Neubildung: Unterlappen (-Bronchus)
A16.1	Lungentuberkulose, bakt, molbiol u hist Unt n durchgef	C34.8	BNB: Bronchus u Lunge, mehrere Teilbereiche überlappend
A16.2	LungenTB oh Angabe bakt, molekularbiolog od histol Sicher	C34.9	BNB: Bronchus oder Lunge, nicht näher bezeichnet
A16.3	TB intrathorak LK oh Ang bakt, molekularbiol od hist Sicher	C38.1	Bösartige Neubildung: Vorderes Mediastinum
A16.4	TB Larynx/Trach/Bronch oh Ang bakt, molekbiol od hist Sich	C38.2	Bösartige Neubildung: Hinteres Mediastinum
A16.5	Tuberkulöse Pleuritis oh Ang bakt, molekbiol od hist Sich	C38.3	BNB: Mediastinum, Teil nicht näher bezeichnet
A16.7	Prim TB AtmOrg oh Ang bakt, molekularbiol od hist Sich	C38.4	Bösartige Neubildung: Pleura
A16.8	Sonst TB AtmOrg oh Ang bakt, molekularbiolog od hist Sich	C38.8	BNB: Herz, Mediastinum u Pleura, mehr Teilber überlapp
A16.9	Nnbez TB AtmOrg oh Ang bakt, molekbiol od hist Sich	C39.8	BNB: AtmOrg u sonst intrathorak Organe, mehr Teilber überl
A17.0	Tuberkulöse Meningitis	C39.9	BNB: Ungenau bezeichnete Lok des Atmungssystems
A17.1	Meningeales Tuberkulom	C45.0	Mesotheliom Pleura
A17.8	Sonstige Tuberkulose Nervensystem	C76.1	BNB ungenau bezeichneter Lokalisationen: Thorax
A17.9	Tuberkulose des Nervensystems, nnbez	C78.0	Sekundäre bösartige Neubildung der Lunge
A18.2	Tuberkulose peripherer Lymphknoten	C78.1	Sekundäre bösartige Neubildung des Mediastinums
A18.8	Tuberkulose sonstiger nbez Organe	C78.2	Sekundäre bösartige Neubildung der Pleura
A19.0	Akute Miliartuberkulose einer einzel nbez Lokalisation	C78.3	Sekundäre BNB sonstiger u nnbez Atmungsorgane
A19.1	Akute Miliartuberkulose mehrerer Lokalisationen	D02.1	Carcinoma in situ Trachea
A19.2	Akute Miliartuberkulose, nnbez	D02.2	Carcinoma in situ Bronchus Lunge
A19.8	Sonstige Miliartuberkulose	D02.3	Carcinoma in situ sonst Teile Atmungssystem
A19.9	Miliartuberkulose, nnbez	D02.4	Carcinoma in situ Atmungssystem, nnbez
A20.2	Lungenpest	D14.2	Gutartige Neubildung Trachea
A21.2	Pulmonale Tularämie	D14.3	Gutartige Neubildung Bronchus u Lunge
A22.1	Lungenmilzbrand	D14.4	Gutartige Neubildung Atmungssystem, nnbez
A31.0	Infektion Lunge durch sonstige Mykobakterien	D15.2	Gutartige Neubildung Mediastinum
A37.0	Keuchhusten durch Bordetella pertussis	D15.7	Gutartige Neubildung sonst nbez intrathor Organe
A37.1	Keuchhusten durch Bordetella parapertussis	D15.9	Gutartige Neubildung Intrathorakales Organ, nnbez
A37.8	Keuchhusten durch sonstige Bordetella-Spezies	D16.70	Gutart Neubildung Rippen
A37.9	Keuchhusten, nnbez	D16.71	Gutart Neubildung Sternum
A42.0	Aktinomykose der Lunge	D16.72	Gutart Neubildung Klavikula
A43.0	Pulmonale Nokardiose	D17.4	Gutart Neubildung Fettgewebe intrathor Organe
A48.1	Legionellose mit Pneumonie	D19.0	Gutart Neubildung mesotheliales Gewebe Pleura
A48.2	Legionellose ohne Pneumonie [Pontiac-Fieber]	D38.1	NB unsich/unbek Verhalt Trachea Bronch Lunge
A70	Infektionen d Chlamydia psittaci	D38.2	NB unsich/unbek Verhalt Pleura
B01.2	Varizellen-Pneumonie	D38.3	NB unsich/unbek Verhalt Mediastinum
B05.2	Masern, kompliziert durch Pneumonie	D38.4	NB unsich/unbek Verhalt Thymus
B25.0	Pneumonie durch Zytomegalieviren	D38.5	NB unsich/unbek Verhalt Sonst Atmungsgorg
B33.0	Pleurodynia epidemica	D38.6	NB unsich/unbek Verhalt Atmungsorgan, nnbez
B37.1	Kandidose der Lunge	D86.0	Sarkoidose Lunge
B38.0	Akute Kokzidioidomykose Lunge	D86.1	Sarkoidose Lymphknoten
B38.1	Chronische Kokzidioidomykose der Lunge	D86.2	Sarkoidose Lunge m Sarkoidose LK
B38.2	Kokzidioidomykose der Lunge, nnbez	D86.3	Sarkoidose Haut
B39.0	Akute Histoplasmose Lunge durch Histoplasma capsulatum	D86.8	Sarkoidose an sonst u komb Lok
B39.1	Chron Histoplasmose Lunge durch Histoplasma capsulatum	D86.9	Sarkoidose, nnbez
B39.2	Histoplasm Lunge durch Histoplasma capsulatum, nnbez	E66.20	Übermaß Adipos m alveolärer Hypoventilat: BMI 30 - < 35
B40.0	Akute Blastomykose der Lunge	E66.21	Übermaß Adipos m alveolärer Hypoventilat: BMI 35 - < 40
B40.1	Chronische Blastomykose der Lunge	E66.22	Übermaß Adipos m alveolärer Hypoventilat: BMI 40 u mehr
B40.2	Blastomykose der Lunge, nnbez	E66.29	Übermaß Adipositas m alveolärer Hypoventilat: BMI nnbez
B42.0	Sporotrichose der Lunge	E84.0	Zystische Fibrose mit Lungenmanifestationen
B44.0	Invasive Aspergilliose der Lunge	E84.80	Zystische Fibrose mit Lungen- und Darm-Manifestation
B44.1	Sonstige Aspergilliose der Lunge	E84.87	Zystische Fibrose mit sonstigen multiplen Manifestationen

E84.88	Zystische Fibrose mit sonstigen Manifestationen	J44.01	Chron obstr LuKH m akut Inf u Atemw: FEV1 >= 35% u < 50%
E84.9	Zystische Fibrose, nicht näher bezeichnet	J44.02	Chr obstr LuKH m akut Inf unt Atemw: FEV1 >= 50% u < 70%
F45.33	Somatof auton Fktstör, Atmungssyst	J44.03	Chron obstr LuKH m akut Inf unt Atemw: FEV1 >= 70%
G47.30	Zentrales Schlafapnoe-Syndrom	J44.09	Chron obstr LuKH m akuter Inf unt Atemw: FEV1 nnbez
G47.31	Obstruktives Schlafapnoe-Syndrom	J44.10	Chron obstr LuKH m ak Exaz nnbez, FEV1 < 35 %
G47.32	Schlafbezogenes Hypoventilations-Syndrom	J44.11	Chron obstr LuKH m ak Exaz nnbez, FEV1 >= 35% u < 50%
G47.38	Sonstige Schlafapnoe	J44.12	Chr obstr LuKH m akut Exaz nnbez: FEV1 >= 50% u < 70%
G47.39	Schlafapnoe, nicht näher bezeichnet	J44.13	Chron obstr LuKH m akut Exazerb nnbez: FEV1 >= 70%
I26.0	Lungenembolie mit Angabe eines akuten Cor pulmonale	J44.19	Chron obstr LuKH m akuter Exazerb nnbez: FEV1 nnbez
I26.9	Lungenembolie ohne Angabe eines akuten Cor pulmonale	J44.80	Sonst nbez chron obstruktive LuKH: FEV1 < 35%
J04.1	Akute Tracheitis	J44.81	Sonst nbez chron obstruktive LuKH: FEV1 >= 35% u < 50%
J09	Grippe durch bestimmte nachgewiesene Influenzaviren	J44.82	Sonst nbez chron obstruktive LuKH: FEV1 >= 50 u < 70%
J10.0	Grippe m Pneumonie, Influenzaviren nachg	J44.83	Sonst nbez chron obstruktive LuKH: FEV1 >= 70%
J11.0	Grippe m Pneumonie, Viren nicht nachgewiesen	J44.89	Sonst nbez chron obstruktive LuKH: FEV1 nnbez
J12.0	Pneumonie d Adenoviren	J44.90	Chron obstruktive LungenKH, nnbez, FEV1 < 35%
J12.1	Pneumonie d Resp-Sync-Vir [RS-V]	J44.91	Chron obstruktive LungenKH, nnbez, FEV1 >= 35% u < 50%
J12.2	Pneumonie d Parainfluenzaviren	J44.92	Chron obstruktive LuKH, nnbez, FEV1 >= 50% u < 70%
J12.3	Pneumonie durch humanes Metapneumovirus	J44.93	Chron obstruktive LuKH, nnbez, FEV1 >= 70%
J12.8	Pneumonie d sonstige Viren	J44.99	Chron obstruktive LuKH, nnbez, FEV1 nnbez
J12.9	Viruspneumonie, nnbez	J45.0	Vorwiegend allergisches Asthma bronchiale
J13	Pneumonie d Streptococcus pneumoniae	J45.1	Nichtallergisches Asthma bronchiale
J14	Pneumonie d Haemophilus influenzae	J45.8	Mischformen Asthma bronchiale
J15.0	Pneumonie d Klebsiella pneumoniae	J45.9	Asthma bronchiale, nnbez
J15.1	Pneumonie d Pseudomonas	J46	Status asthmaticus
J15.2	Pneumonie d Staphylokokken	J47	Bronchiektasen
J15.3	Pneumonie d Streptokokken Gruppe B	J60	Kohlenbergarbeiter-Pneumokoniose
J15.4	Pneumonie d sonstige Streptokokken	J61	Pneumokoniose d Asbest u so anorg Fasern
J15.5	Pneumonie d Escherichia coli	J62.0	Pneumokoniose d Talkum-Staub
J15.6	Pneumonie d and aerobe gramnegative Bakterien	J62.8	Pneumokoniose d sonst Quarzstaub
J15.7	Pneumonie d Mycoplasma pneumoniae	J63.0	Aluminose (Lunge)
J15.8	Sonstige bakterielle Pneumonie	J63.1	Bauxitfibrose (Lunge)
J15.9	Bakterielle Pneumonie, nnbez	J63.2	Berylliose
J16.0	Pneumonie d Chlamydien	J63.3	Graphitfibrose (Lunge)
J16.8	Pneumonie d sonstige nbez Infektionserreger	J63.4	Siderose
J17.0	Pneumonie b aokl bakteriellen KH	J63.5	Stannose
J17.1	Pneumonie b aokl VirusKH	J63.8	Pneumokoniose d sonst nbez anorgan Stäube
J17.2	Pneumonie b Mykosen	J64	Nnbez Pneumokoniose
J17.3	Pneumonie b parasitären KH	J65	Pneumokoniose in Verbindung m Tuberkulose
J17.8	Pneumonie b sonst aokl KH	J66.0	Byssinose
J18.0	Bronchopneumonie, nnbez	J66.1	Flachsarbeiter-Krankheit
J18.1	Lobärpneumonie, nnbez	J66.2	Cannabiose
J18.2	Hypostatische Pneumonie, nnbez	J66.8	KH Atemwege d sonst nbez organ Stäube
J18.8	Sonstige Pneumonie, Erreger nnbez	J67.0	Farmerlunge
J18.9	Pneumonie, nnbez	J67.1	Bagassose
J20.0	Akute Bronchitis d Mycoplasma pneumoniae	J67.2	Vogelzüchterlunge
J20.1	Akute Bronchitis d Haemophilus influenzae	J67.3	Suberose
J20.2	Akute Bronchitis d Streptokokken	J67.4	Malzarbeiter-Lunge
J20.3	Akute Bronchitis d Coxsackieviren	J67.5	Pilzarbeiter-Lunge
J20.4	Akute Bronchitis d Parainfluenzaviren	J67.6	Ahornrindenschäler-Lunge
J20.5	Akute Bronchitis d Resp-Sync-Vir [RS-V]	J67.7	Befeuchter- u Klimaanlage-Lunge
J20.6	Akute Bronchitis d Rhinoviren	J67.8	Allergische Alveolitis d organ Stäube
J20.7	Akute Bronchitis d ECHO-Viren	J67.9	Allergische Alveolitis d nnbez organ Staub
J20.8	Akute Bronchitis d sonstige nbez Erreger	J68.0	Bronch Pneum d chem Subs/Gase/Rauch/Dämpfe
J20.9	Akute Bronchitis, nnbez	J68.1	Lungenödem d chem Subst/Gas/Rauch/Dämpfe
J21.0	Akute Bronchiolitis d Resp-Sync-Vir [RS-V]	J68.2	Entz ober Atemwege d chem Sbs/Gas/Rauch/Dampf, aonkl
J21.1	Akute Bronchiolitis durch humanes Metapneumovirus	J68.3	So ak/subak KH AtmOrg d chem Subs/Gas/Rauch/Dampf
J21.8	Akute Bronchiolitis d sonstige nbez Erreger	J68.4	Chron KH Atmungsorg d chem Subst, Gase, Rauch u Dämpfe
J21.9	Akute Bronchiolitis, nnbez	J68.8	So KH Atmungsorgane d chem Subs/Gas/Rauch/Dämpfe
J22	Akute Infektion untere Atemwege, nnbez	J68.9	Nnbez KH Atmungsorg d chem Subs/Gas/Rauch/Dampf
J40	Bronchitis, nicht als akut oder chronisch bezeichnet	J69.0	Pneumonie d Nahrung od Erbrochenes
J41.0	Einfache chronische Bronchitis	J69.1	Pneumonie d Öle u Extrakte
J41.1	Schleimig-eitrige chronische Bronchitis	J69.8	Pneumonie d sonst feste u flüssige Substanzen
J41.8	Mischformen einfach u schleim-eitr chron Bronch	J70.0	Akute Lungenbeteiligung b Strahleneinwirkung
J42	Nnbez chronische Bronchitis	J70.1	Chron u sonst Lungenbeteil b Strahleneinwirkung
J43.0	McLeod-Syndrom	J70.2	Akute AM-induz interstitielle LungenKH
J43.1	Panlobuläres Emphysem	J70.3	Chron AM-induz interstitielle LungenKH
J43.2	Zentrilobuläres Emphysem	J70.4	AM-induz interstitielle LungenKH, nnbez
J43.8	Sonstiges Emphysem	J70.8	KH Atmungsorgane d sonst nbez exogene Subst
J43.9	Emphysem, nnbez	J70.9	KH Atmungsorgane d nnbez exogene Substanz
J44.00	Chron obstr LuKH m akuter Inf unt Atemw: FEV1 < 35%	J80	Atemnotsyndrom des Erwachsenen [ARDS]

J82	Eosinophiles Lungeninfiltrat, aonkl	P27.0	Mikity-Wilson-Syndrom
J84.0	Alveoläre u parietoalveoläre Krankheitszustände	P27.1	Bronchopulmonale Dysplasie m U in Perinatalperiode
J84.1	Sonstige interstitielle Lungen-KH m Fibrose	P27.8	Sonst chron AtemwegskH m U in Perinatalperiode
J84.8	Sonstige nbez interstitielle Lungenkrankheiten	P27.9	Nnbez chron AtemwegskH m U in Perinatalperiode
J84.9	Interstitielle Lungenkrankheit, nnbez	P28.2	Zyanoseanfalle b Neugeborenen
J85.0	Gangrän u Nekrose Lunge	P28.3	Primäre Schlafapnoe b Neugeborenen
J85.1	Abszeß d Lunge m Pneumonie	P28.4	Sonstige Apnoe b Neugeborenen
J85.2	Abszeß d Lunge oh Pneumonie	P28.5	Respiratorisches Versagen b Neugeborenen
J85.3	Abszeß d Mediastinums	P28.8	Sonstige nbez Störung Atmung b Neugeborenen
J86.0	Pyothorax m Fistel	Q33.0	Angeborene Zystenlunge
J86.9	Pyothorax oh Fistel	Q33.1	Akzessorischer Lungenlappen
J90	Pleuraerguß, aonkl	Q33.2	Lungensequestration (angeboren)
J91	Pleuraerguß b aokl KH	Q33.3	Agenesie Lunge
J92.0	Pleuraplaques m Nachweis von Asbest	Q33.4	Angeborene Bronchiektasie
J92.9	Pleuraplaques oh Nachweis von Asbest	Q33.5	Ektopisches Gewebe in Lunge (angeboren)
J93.0	Spontaner Spannungspneumothorax	Q33.6	Hypoplasie u Dysplasie Lunge
J93.1	Sonstiger Spontanpneumothorax	Q33.8	Sonstige angeborene Fehlbildungen Lunge
J93.8	Sonstiger Pneumothorax	Q33.9	Angeborene Fehlbildung Lunge, nnbez
J93.9	Pneumothorax, nnbez	Q34.0	Anomalie Pleura
J94.0	Chylöser (Pleura-) Erguß	Q34.1	Angeborene Mediastinalzyste
J94.1	Fibrothorax	Q34.8	Sonst nbez angeborene Fehlbildungen Atmungssystem
J94.2	Hämatothorax	Q34.9	Angeborene Fehlbildung Atmungssystem, nnbez
J94.8	Sonstige nbez Krankheitszustände Pleura	Q67.6	Pectus excavatum
J94.9	Pleurakrankheit, nnbez	Q67.7	Pectus carinatum
J95.0	Funktionsstörung eines Tracheostomas	Q76.6	Sonst angeborene Fehlbildung Rippen
J95.1	Akute pulmonale Insuffizienz nach Thorax-OP	Q76.7	Angeborene Fehlbildung Sternum
J95.2	Akut pulmonal Insuff nach n am Thorax vorgenom OP	Q79.0	Angeborene Zwerchfellhernie
J95.3	Chron pulmonale Insuffizienz nach Operation	Q79.1	Sonst angeborene Fehlbildung Zwerchfell
J95.4	Mendelson-Syndrom	R04.2	Hämoptoe
J95.5	Subglottische Stenose nach med Maßnahmen	R04.8	Blutung aus sonst Lok in Atemwegen
J95.80	Iatrog Pneumothor	R04.9	Blutung aus Atemwegen, nnbez
J95.81	Stenose der Trachea nach medizinischen Maßnahmen	R05	Husten
J95.88	Sonst KH Atemweg n med Maßn	R06.0	Dyspnoe
J95.9	KH Atemwege nach med Maßnahmen, nnbez	R06.1	Stridor
J96.00	Akut respirat Insuffizienz, aonkl: Typ I [hypoxisch]	R06.2	Ziehende Atmung
J96.01	Akut respirat Insuffizienz, aonkl: Typ II [hyperkapnisch]	R06.3	Periodische Atmung
J96.09	Akut respirat Insuffizienz, aonkl: Typ nnbez	R06.4	Hyperventilation
J96.10	Chron respirat Insuffizienz, aonkl: Typ I [hypoxisch]	R06.6	Singultus
J96.11	Chron respirat Insuffizienz, aonkl: Typ II [hyperkapnisch]	R06.88	So u nnbez Stör Atmung
J96.19	Chron respirat Insuffizienz, aonkl: Typ nnbez	R07.1	Brustschmerzen b Atmung
J96.90	Respirat Insuffizienz, nnbez: Typ I [hypoxisch]	R09.0	Asphyxie
J96.91	Respirat Insuffizienz, nnbez: Typ II [hyperkapnisch]	R09.1	Pleuritis
J96.99	Respirat Insuffizienz, nnbez: Typ nnbez	R09.2	Atemstillstand
J98.0	KH Bronchien, aonkl	R09.3	Abnormes Sputum
J98.1	Lungenkollaps	R09.8	Sonst nbez Sympt Kreislauf-/Atmungssystem
J98.2	Interstitielles Emphysem	R68.3	Trommelschlegelfinger
J98.3	Kompensatorisches Emphysem	R76.1	Abnorme Reaktion auf Tuberkulintest
J98.4	Sonstige Veränderungen Lunge	R91	Abnorm Befund bildgeb Diagnostik Lunge
J98.50	Mediastinitis	R94.2	Abnorme Ergebnisse Lungenfunktionsprüfungen
J98.58	Sonstige Krankheiten Mediastinum, ao nicht klassifiziert	S11.02	Offene Wunde: Trachea, Pars cervicalis
J98.6	KH Zwerchfell	S22.2	Fraktur Sternum
J98.8	Sonstige nbez KH Atemwege	S22.31	Fraktur erste Rippe
J98.9	AtemwegskH, nnbez	S22.32	Fraktur sonstige Rippe
J99.0	LungenKH b seropositiver chron Polyarthrit	S22.40	Rippenserienfraktur, nnbez
J99.1	KH d Atemwege b sonst diffusen Bgw-KH	S22.41	Rippenserienfraktur, m Beteiligung erste Rippe
J99.8	KH d Atemwege b sonst aokl KH	S22.42	Rippenserienfraktur, m Beteiligung von zwei Rippen
M05.10	Lungenmanif seropos chron Polyarth, mehrere Lok	S22.43	Rippenserienfraktur, m Beteiligung von drei Rippen
M05.11	Lungenmanif seropos chron Polyarth Schulterregion	S22.44	Rippenserienfraktur, m Beteiligung vier u mehr Rippen
M05.12	Lungenmanif seropos chron Polyarth Oberarm	S22.5	Instabiler Thorax
M05.13	Lungenmanif seropos chron Polyarth Unterarm	S23.2	Luxation sonst u nnbez Teile Thorax
M05.14	Lungenmanif seropos chron Polyarth Hand	S23.4	Verstauchung u Zerrung Rippen u Sternum
M05.15	Lungenmanif seropos chron Polyarth Becken/Oberschenkel	S27.0	Traumatischer Pneumothorax
M05.16	Lungenmanif seropos chron Polyarth Unterschenkel	S27.1	Traumatischer Hämatothorax
M05.17	Lungenmanif seropos chron Polyarth Knöchel/Fuß	S27.2	Traumatischer Hämatothorax
M05.18	Lungenmanif seropos chron Polyarth, sonst Lok	S27.31	Prellung u Hämatom Lunge
M05.19	Lungenmanif seropos chron Polyarth, nnbez Lok	S27.32	Rißverletzung Lunge
M94.0	Tietze-Syndrom	S27.38	Sonst u nnbez Verletzungen Lunge
P22.8	Sonst Atemnot [Respiratory distress] b Neugeborenen	S27.4	Verletzung eines Bronchus
P22.9	Atemnot [Respiratory distress] b Neugeb, nnbez	S27.5	Verletzung Trachea, Pars thoracica
P24.0	Mekoniumaspiration d Neugeborene	S27.6	Verletzung Pleura

S27.81	Verletzung Zwerchfell	T79.1	Fettembolie (traumatisch)
S27.82	Verletzung Ductus thoracicus	T79.7	Traumatisches subkutanes Emphysem
S27.84	Verletzung Thymus	T80.0	Luftembolie nach Infus/Transfus/Injekt zu therap Zwecken
S27.88	Verletzung sonst nbez intrathorakale Organe u Strukturen	T86.81	Versagen u Abstoßung Lungentransplantat
S43.6	Verstauchung Zerrung, Sternoklavikulargelenk	U04.9	Schweres akutes respiratorisches Syndr [SARS] nbez
T17.4	Fremdkörper in Trachea	U69.00	Aokl, im Krkhs erworbene Pneumonie bei Pat 18 J u älter
T17.5	Fremdkörper im Bronchus	U69.20	Influenza A/H1N1 Pandemie 2009 [Schweinegrippe]
T17.8	Fremdkörper an sonst u mehr Lok Atemwege	U69.21	Influenza A/H5N1 Epidemie [Vogelgrippe]
T17.9	Fremdkörper in Atemwegen, Teil nbez	Z03.0	Beobachtung b Verdacht auf Tuberkulose
T27.0	Verbrennung des Kehlkopfes und der Trachea	Z43.0	Versorgung Tracheostoma
T27.1	Verbr des Kehlkopfes u der Trachea m Beteilig der Lunge	Z90.2	Verlust Lunge [Teile Lunge]
T27.4	Verätzung des Kehlkopfes und der Trachea	Z94.2	Zustand nach Lungentransplantation
T27.5	Verätz des Kehlkopfes u der Trachea m Beteilig der Lunge	Z94.3	Zustand nach Herz-Lungen-Transplantation
T79.0	Luftembolie (traumatisch)		

Diagnose für MDC 04 (MDC04-1)

A15.0	LuTB, d mikr Unt Sput ges, m/o Nachw d Kult o molbiol Verf	A15.7	Primäre TB Atmungsorgane, bakt, molbiol od histol gesichert
A15.1	Lungentuberkulose, nur durch Kultur gesichert	A15.8	Sonst TB Atmungsorgane, bakt, molbiol od histol gesichert
A15.2	Lungentuberkulose, histologisch gesichert	A15.9	Nbez TB Atmungsorgane, bakt, molekiol od histol gesich
A15.3	LungenTB, durch so u nbez Untersuchungsverf gesichert	A19.0	Akute Miliartuberkulose einer einzel nbez Lokalisation
A15.4	TB intrathor Lymphknoten, bakt, molbiol od histol gesichert	A19.1	Akute Miliartuberkulose mehrerer Lokalisationen
A15.5	TB Larynx, Trach u Bronch, bakt, molbiol od histol gesichert	A19.2	Akute Miliartuberkulose, nbez
A15.6	Tuberkulöse Pleuritis, bakt, molbiol od histol gesichert		

Hauptdiagnose für MDC 04 (MDC04-2)

C26.1	Bösartige Neubildung: Milz	C83.8	Sonstige nicht follikuläre Lymphome
C37	Bösartige Neubildung des Thymus	C83.9	Nicht follikuläres Lymphom, nicht näher bezeichnet
C46.3	Kaposi-Sarkom Lymphknoten	C84.0	Mycosis fungoides
C48.0	Bösartige Neubildung: Retroperitoneum	C84.1	Sézary-Syndrom
C76.4	BNB ungenau bezeichneter Lok: Obere Extremität	C84.4	Peripheres T-Zell-Lymphom, nicht spezifiziert
C76.5	BNB ungenau bezeichneter Lok: Untere Extremität	C84.5	Sonstige reifzellige T/NK-Zell-Lymphome
C76.7	BNB: Sonstige ungenau bezeichnete Lokalisationen	C84.6	Anaplastisches großzelliges Lymphom, ALK-positiv
C76.8	BNB: Sonst u ungenau bez Lok, mehr Teiler überlapp	C84.7	Anaplastisches großzelliges Lymphom, ALK-negativ
C77.0	Sekundäre u nbez BNB: Lymphknoten Kopf/Gesicht/Hals	C84.8	Kutanes T-Zell-Lymphom, nicht näher bezeichnet
C77.1	Sekundäre u nbez BNB: Intrathorakale Lymphknoten	C84.9	Reifzelliges T/NK-Zell-Lymphom, nicht näher bezeichnet
C77.2	Sekundäre u nbez BNB: Intraabdominale Lymphknoten	C85.1	B-Zell-Lymphom, nbez
C77.3	Sek u nbez BNB: Axill Lymphkn u Lymphkn obere Extrem	C85.2	Mediastinales (thymisches) großzelliges B-Zell-Lymphom
C77.4	Sek u nbez BNB: Inguin Lymphkn u Lymphkn unt Extrem	C85.7	Sonst nbez Typen Non-Hodgkin-Lymphom
C77.5	Sekundäre u nbez BNB: Intrapelvine Lymphknoten	C85.9	Non-Hodgkin-Lymphom, nicht näher bezeichnet
C77.8	Sekundäre u nbez BNB: Lymphknoten mehrerer Regionen	C86.0	Extranodales NK/T-Zell-Lymphom, nasaler Typ
C77.9	Sekundäre u nbez BNB: Lymphknoten, nbez	C86.1	Hepatosplenisches T-Zell-Lymphom
C79.83	Sekundäre bösartige Neubildung des Perikards	C86.2	T-Zell-Lymphom vom Enteropathie-Typ
C79.84	Sonstige sekundäre bösartige Neubildung des Herzens	C86.3	Subkutanes pannikulitisches T-Zell-Lymphom
C79.88	Sekundäre bösartige Neubildung so nbez Lokalisationen	C86.4	Blastisches NK-Zell-Lymphom
C79.9	Sekundäre bösartige Neubildung nbez Lokalisation	C86.5	Angioimmunoblastisches T-Zell-Lymphom
C80.0	Bösartige Neubildung, prim Lokalisation unbekannt, so bez	C86.6	Primäre kutane CD30-positive T-Zell-Proliferationen
C80.9	Bösartige Neubildung, nbez	C88.00	Makroglobulinämie Waldenström: oA einer kompl Remiss
C81.0	Noduläres lymphozytenprädominantes Hodgkin-Lymphom	C88.01	Makroglobulinämie Waldenström: In kompletter Remission
C81.1	Nodulär-sklerosierendes klassisches Hodgkin-Lymphom	C88.20	So Schwerkettenkrankht: oA einer komplet Remission
C81.2	Gemischtzelliges klassisches Hodgkin-Lymphom	C88.21	Sonstige Schwerkettenkrankheit: In kompletter Remission
C81.3	Lymphozytenarmes klassisches Hodgkin-Lymphom	C88.30	Immunproliferative Dünndarmkrankheit: Oh Ang kompl Rem
C81.4	Lymphozytenreiches klassisches Hodgkin-Lymphom	C88.31	Immunproliferative Dünndarmkrankheit: In kompletter Remiss
C81.7	Sonstige Typen des klassischen Hodgkin-Lymphoms	C88.40	Extranod Marginzon-B-Lymphom MALT oA kompl Rem
C81.9	Hodgkin-Lymphom, nicht näher bezeichnet	C88.41	Extranod Marginzon-B-Lymphom MukosAss Gwb In kompl Rem
C82.0	Follikuläres Lymphom Grad I	C88.70	Sonstige bösartige immunproliferat KH: oA kompl Remiss
C82.1	Follikuläres Lymphom Grad II	C88.71	Sonst bösart immunproliferative KH: In kompletter Remiss
C82.2	Follikuläres Lymphom Grad III, nicht näher bezeichnet	C88.90	Bösart immunproliferative KH, nbez: oA kompl Remiss
C82.3	Follikuläres Lymphom Grad IIIa	C88.91	Bösart immunproliferative KH, nbez: In kompletter Remiss
C82.4	Follikuläres Lymphom Grad IIIb	C90.00	Multiples Myelom: oA einer kompletten Remission
C82.5	Diffuses Follikelzentrumslymphom	C90.01	Multiples Myelom: In kompletter Remission
C82.6	Kutanes Follikelzentrumslymphom	C90.10	Plasmazellenleukämie: Ohne Angabe einer kompl Remission
C82.7	Sonstige Typen des follikulären Lymphoms	C90.11	Plasmazellenleukämie: In kompletter Remission
C82.9	Follikuläres Lymphom, nicht näher bezeichnet	C90.20	Extramedullär Plasmozytom: oA einer komplet Remission
C83.0	Kleinzelliges B-Zell-Lymphom	C90.21	Extramedulläres Plasmozytom: In kompletter Remission
C83.1	Mantelzell-Lymphom	C90.30	Solitäres Plasmozytom: oA einer kompletten Remission
C83.3	Diffuses großzelliges B-Zell-Lymphom	C90.31	Solitäres Plasmozytom: In kompletter Remission
C83.5	Lymphoblastisches Lymphom	C91.00	Akut lymphat Leukämie [ALL]: oA einer komplet Remission
C83.7	Burkitt-Lymphom	C91.01	Akute lymphat Leukämie [ALL]: In komplet Remission

C91.10	Chr lymphat Leukäm B-Zell-Typ [CLL]: oA komplet Remis	C95.11	Chronische Leukämie nbez Zelltyps: In kompletter Remiss
C91.11	Chr lymphat Leukämie B-Zell-Typ [CLL]: In komplet Remis	C95.70	Sonstige Leukämie nbez Zelltyps: Ohne Ang kompl Remiss
C91.30	Prolymphozyt Leukämie B-Zell-Typ: oA komplet Remis	C95.71	Sonstige Leukämie nbez Zelltyps: In kompletter Remission
C91.31	Prolymphozyt Leukämie vom B-Zell-Typ: In komplet Remis	C95.90	Leukämie, nicht näher bezeichnet: Ohne Ang kompl Remiss
C91.40	Haarzellenleukämie: Ohne Angabe kompl Remission	C95.91	Leukämie, nicht näher bezeichnet: In kompletter Remission
C91.41	Haarzellenleukämie: In kompletter Remission	C96.0	Multifok/-syst (dissm) Langerh-Zell-Histiozytos [AbtLetterSiwe]
C91.50	Adult T-Zell-Lymphom/Leukäm HTLV-1-assoz: oA kompl Rem	C96.2	Bösartiger Mastzelltumor
C91.51	Adult T-Zell-Lymphom/Leukäm HTLV-1-assoz: In kompl Rem	C96.4	Sarkom der dendritischen Zellen (akzessorische Zellen)
C91.60	Prolymphozyt-Leukämie T-Zell-Typ: oA einer komplet Remis	C96.7	So nbez BNB lymphat/blutbildend/verwandtes Gewebe
C91.61	Prolymphozyt-Leukämie vom T-Zell-Typ: In komplet Remis	C96.8	Histiozytisches Sarkom
C91.70	Sonstige lymphatische Leukämie: Ohne Ang kompl Remiss	C96.9	BNB lymphat/blutbildendes/verwandtes Gew, nbez
C91.71	Sonstige lymphatische Leukämie: In kompletter Remission	C97	BNB als Primärtumoren an mehreren Lok
C91.80	Reifzellige B-ALL vom Burkitt-Typ: oA einer komplet Remis	D09.3	Carcinoma in situ Schilddrüse/so endokrine Drüsen
C91.81	Reifzellige B-ALL vom Burkitt-Typ: In kompletter Remission	D09.7	Carcinoma in situ sonst nbez Lokalisationen
C91.90	Lymphatische Leukämie, nbez: Ohne Ang kompl Remission	D09.9	Carcinoma in situ, nbez
C91.91	Lymphatische Leukämie, nbez: In kompletter Remission	D19.7	Gutart Neubild mesotheliales Gewebe, sonst Lok
C92.00	Akute myeloblast Leukämie [AML]: oA einer komplet Remis	D19.9	Gutart Neubildung mesotheliales Gewebe, nbez
C92.01	Akute myeloblast Leukämie [AML]: In komplet Remis	D36.7	Gutartige Neubildung sonstige nbez Lok
C92.10	Chr myelo Leukäm [CML], BCR/ABL-posit: oA kompl Rem	D36.9	Gutartige Neubildung nbez Lokalisation
C92.11	Chr myelo Leukäm [CML], BCR/ABL-posit: In kompl Rem	D45	Polycythaemia vera
C92.20	Atyp chr myelo Leukäm, BCR/ABL-negat: oA kompl Rem	D46.0	Refraktäre Anämie oh Ringsideroblasten, so bez
C92.21	Atyp chr myelo Leukäm, BCR/ABL-negat: In kompl Rem	D46.1	Refraktäre Anämie m Ringsideroblasten
C92.30	Myelosarkom: Ohne Angabe kompl Remission	D46.2	Refraktäre Anämie m Blastenüberschuß
C92.31	Myelosarkom: In kompletter Remission	D46.4	Refraktäre Anämie, nbez
C92.40	Akut Promyelozyt-Leukämie [PCL]: oA komplet Remis	D46.5	Refraktäre Anämie mit Mehrlinien-Dysplasie
C92.41	Akute Promyelozyt-Leukämie [PCL]: In komplet Remis	D46.6	Myelodyspl Syndr m isoliert del(5q)-Chromosomenanomal
C92.50	Akute myelomonozytäre Leukämie: Ohne Ang kompl Remiss	D46.7	Sonstige myelodysplastische Syndrome
C92.51	Akute myelomonozytäre Leukämie: In kompletter Remission	D46.9	Myelodysplastisches Syndrom, nbez
C92.60	Akut myelo Leukäm m 11q23-Abnormität: oA kompl Rem	D47.0	Histiozyten-/Mastzelltumor unsich/unbek Verhalt
C92.61	Akut myelo Leukäm mit 11q23-Abnormität: In kompl Rem	D47.1	Chronische myeloproliferative Krankheit
C92.70	Sonstige myeloische Leukämie: Ohne Ang kompl Remission	D47.3	Essentielle (hämorrhagische) Thrombozythämie
C92.71	Sonstige myeloische Leukämie: In kompletter Remission	D47.4	Osteomyelofibrose
C92.80	Akut myelo Leukäm m multilineär Dysplas: oA kompl Rem	D47.5	Chronische Eosinophilen-Leukämie [Hyper eosinophil Synd]
C92.81	Akut myelo Leukäm m multilineär Dysplas: In kompl Rem	D47.7	So nbez NB unsich/unbek Verhalt lymph/blutb/verw Gew
C92.90	Myeloische Leukämie, nbez: Ohne Ang kompl Remission	D47.9	NB unsich/unbek Verhalt lymph/blutb/verw Gew, nbez
C92.91	Myeloische Leukämie, nbez: In kompletter Remission	D48.7	NB unsich/unbek Verhalt sonst nbez Lok
C93.00	Akut Monoblast/Monozytenleukämie: oA komplet Remis	D48.9	NB unsich/unbek Verhalt, nbez
C93.01	Akut Monoblast/Monozytenleukämie: In komplet Remis	D89.1	Kryoglobulinämie
C93.10	Chron myelomonozytäre Leukämie: oA einer komplet Remis	Q85.8	Sonstige Phakomatosen, aonkl
C93.11	Chron myelomonozyt Leukämie: In komplet Remis	Q85.9	Phakomatose, nbez
C93.30	Juvenil myelomonozyt Leukämie: oA einer komplet Remis	R77.0	Veränderungen Albumine
C93.31	Juvenile myelomonozytäre Leukämie: In komplet Remis	R77.1	Veränderungen Globuline
C93.70	Sonstige Monozytenleukämie: Ohne Ang kompl Remission	R77.2	Veränderungen Alpha-Fetoproteins
C93.71	Sonstige Monozytenleukämie: In kompletter Remission	R77.80	Veränderung prostataspezifisches Antigen [PSA]
C93.90	Monozytenleukämie, nbez: Ohne Angabe kompl Remission	R77.88	Sonstige nbez Veränderungen Plasmaproteine
C93.91	Monozytenleukämie, nbez: In kompletter Remission	R77.9	Veränderung Plasmaprotein, nbez
C94.00	Akute Erythroleukämie: oA einer komplet Remission	Z03.1	Beobachtung b Verdacht auf BNB
C94.01	Akute Erythroleukämie: In kompletter Remission	Z51.0	Strahlentherapie-Sitzung
C94.20	Akute Megakaryoblastenleukämie: Ohne Ang kompl Remiss	Z51.1	Chemotherapie-Sitzung wg BNB
C94.21	Akute Megakaryoblastenleukämie: In kompletter Remission	Z51.2	Andere Chemotherapie
C94.30	Mastzellenleukämie: Ohne Angabe kompl Remission	Z51.82	Komb Strahlen- u ChemotherSitz wg BNB
C94.31	Mastzellenleukämie: In kompletter Remission	Z85.0	BNB der Verdauungsorgane in Eigenanamnese
C94.40	Akut Panmyelose m Myelofibrose: oA komplet Remis	Z85.1	BNB Trachea, Bronchien od Lunge in Eigenanamnese
C94.41	Akute Panmyelose mit Myelofibrose: In komplet Remis	Z85.2	BNB und Atmungs- u intrathorakaler Organe in EigAnam
C94.60	Myelodyspl u -prolifer KH, nicht klassif-bar: oA kompl Remis	Z85.3	BNB Brustdrüse [Mamma] in Eigenanamnese
C94.61	Myelodyspl u -prolifer KH, nicht klassif-bar: In kompl Remis	Z85.4	BNB Genitalorgane in Eigenanamnese
C94.70	Sonstige nbez Leukämien: Ohne Angabe kompl Remission	Z85.5	BNB Harnorgane in Eigenanamnese
C94.71	Sonst näher bez Leukämien: In kompletter Remiss	Z85.6	Leukämie in Eigenanamnese
C94.8	Blastenkrise bei chronischer myeloischer Leukämie [CML]	Z85.7	And BNB lymphat/blutbild/verwandt Gewebe in Eigenanam
C95.00	Akute Leukämie nbez Zelltyps: Ohne Ang kompl Remission	Z85.8	BNB sonst Organe od Systeme in Eigenanamnese
C95.01	Akute Leukämie nbez Zelltyps: In kompletter Remission	Z85.9	BNB in Eigenanamnese, nbez
C95.10	Chronische Leukämie nbez Zelltyps: Oh Ang kompl Remiss		

Prozedur für MDC 04 (MDC04-3)

89.17.10†↔ Polysomnographie

89.17.11†↔ Kardiorespiratorische Polygraphie

Prozedur für MDC 04 (MDC04-4)

93.90.12‡↔ Kontrolle oder Optimierung einer früher eingestellten CPAP Therapie

93.90.22‡↔ Kontrolle oder Optimierung einer früher eingestellten BiPAP Therapie

ADRG E01**Revisionseingriffe, beidseitige Lobektomie, Strahlentherapie mit operativem Eingriff oder mit Beatmung > 24 Stunden**

Mindestens eine Prozedur in Tabelle E01-1 oder Beidseitige Prozedur in Tabelle E01-2 oder Prozedur in Tabelle E01-3 und mindestens eine Prozedur in Tabelle E01-4 oder Prozedur in Tabelle E01-3 und Dauer der maschinellen Beatmung > 24 Stunden

DRG E01A**Revisionseingriffe, beidseitige Lobektomie mit äusserst schweren CC, oder Strahlentherapie mit operativem Eingriff**

PCCL > 3 oder Prozedur in Tabelle E01-3 und mindestens eine Prozedur in Tabelle E01-4

DRG E01B**Revisionseingriffe, beidseitige Lobektomie, Strahlentherapie mit Beatmung > 24 Stunden****Prozedur E01-1**

- | | |
|---|---|
| 32.41.12↔ Lobektomie an der Lunge, thorakoskopisch, ohne Angabe einer radikalen Lymphadenektomie, mit bronchoplastischer Erweiterung | 32.42.22↔ Lobektomie an der Lunge, offen chirurgisch, mit radikaler Lymphadenektomie, mit bronchoplastischer Erweiterung |
| 32.41.14↔ Lobektomie an der Lunge, thorakoskopisch, ohne Angabe einer radikalen Lymphadenektomie, mit bronchoplastischer und angioplastischer Erweiterung | 32.42.24↔ Lobektomie an der Lunge, offen chirurgisch, mit radikaler Lymphadenektomie, mit bronchoplastischer und angioplastischer Erweiterung |
| 32.42.12↔ Lobektomie an der Lunge, offen chirurgisch, ohne Angabe einer radikalen Lymphadenektomie, mit bronchoplastischer Erweiterung | 32.42.42↔ Lobektomie an der Lunge, Bilobektomie, mit bronchoplastischer Erweiterung |
| 32.42.14↔ Lobektomie an der Lunge, offen chirurgisch, ohne Angabe einer radikalen Lymphadenektomie, mit bronchoplastischer und angioplastischer Erweiterung | 32.42.44↔ Lobektomie an der Lunge, Bilobektomie, mit bronchoplastischer und angioplastischer Erweiterung |
| | 32.6↔ Radikale Dissektion von Thoraxstrukturen |
| | 34.03↔ Wiedereröffnung einer kürzlichen Thorakotomie |

Prozedur E01-2

- | | |
|---|---|
| 32.30↔ Thorakoskopische Segmentresektion der Lunge | 32.42.14↔ Lobektomie an der Lunge, offen chirurgisch, ohne Angabe einer radikalen Lymphadenektomie, mit bronchoplastischer und angioplastischer Erweiterung |
| 32.39↔ Sonstige und nicht näher bezeichnete Segmentresektion der Lunge | 32.42.19↔ Lobektomie an der Lunge, offen chirurgisch, ohne Angabe einer radikalen Lymphadenektomie, sonstige |
| 32.41.00↔ Thorakoskopische Lobektomie an der Lunge, n.n.bez. | 32.42.20↔ Lobektomie an der Lunge, offen chirurgisch, mit radikaler Lymphadenektomie, n.n.bez. |
| 32.41.10↔ Lobektomie an der Lunge, thorakoskopisch, ohne Angabe einer radikalen Lymphadenektomie, n.n.bez. | 32.42.21↔ Lobektomie an der Lunge, offen chirurgisch, mit radikaler Lymphadenektomie, ohne bronchoplastische oder angioplastische Erweiterung |
| 32.41.11↔ Lobektomie an der Lunge, thorakoskopisch, ohne Angabe einer radikalen Lymphadenektomie, ohne bronchoplastische oder angioplastische Erweiterung | 32.42.22↔ Lobektomie an der Lunge, offen chirurgisch, mit radikaler Lymphadenektomie, mit bronchoplastischer Erweiterung |
| 32.41.12↔ Lobektomie an der Lunge, thorakoskopisch, ohne Angabe einer radikalen Lymphadenektomie, mit bronchoplastischer Erweiterung | 32.42.23↔ Lobektomie an der Lunge, offen chirurgisch, mit radikaler Lymphadenektomie, mit angioplastischer Erweiterung |
| 32.41.13↔ Lobektomie an der Lunge, thorakoskopisch, ohne Angabe einer radikalen Lymphadenektomie, mit angioplastischer Erweiterung | 32.42.24↔ Lobektomie an der Lunge, offen chirurgisch, mit radikaler Lymphadenektomie, mit bronchoplastischer und angioplastischer Erweiterung |
| 32.41.14↔ Lobektomie an der Lunge, thorakoskopisch, ohne Angabe einer radikalen Lymphadenektomie, mit bronchoplastischer und angioplastischer Erweiterung | 32.42.29↔ Lobektomie an der Lunge, offen chirurgisch, mit radikaler Lymphadenektomie, sonstige |
| 32.41.19↔ Lobektomie an der Lunge, thorakoskopisch, ohne Angabe einer radikalen Lymphadenektomie, sonstige | 32.42.30↔ Lobektomie an der Lunge, erweitert |
| 32.41.20↔ Lobektomie an der Lunge, thorakoskopisch, mit radikaler Lymphadenektomie, n.n.bez. | 32.42.40↔ Lobektomie an der Lunge, Bilobektomie, n.n.bez. |
| 32.42.00↔ Lobektomie an der Lunge, offen chirurgisch, n.n.bez. | 32.42.41↔ Lobektomie an der Lunge, Bilobektomie, ohne bronchoplastische oder angioplastische Erweiterung |
| 32.42.10↔ Lobektomie an der Lunge, offen chirurgisch, ohne Angabe einer radikalen Lymphadenektomie, n.n.bez. | 32.42.42↔ Lobektomie an der Lunge, Bilobektomie, mit bronchoplastischer Erweiterung |
| 32.42.11↔ Lobektomie an der Lunge, offen chirurgisch, ohne Angabe einer radikalen Lymphadenektomie, ohne bronchoplastische oder angioplastische Erweiterung | 32.42.43↔ Lobektomie an der Lunge, Bilobektomie, mit angioplastischer Erweiterung |
| 32.42.12↔ Lobektomie an der Lunge, offen chirurgisch, ohne Angabe einer radikalen Lymphadenektomie, mit bronchoplastischer Erweiterung | 32.42.44↔ Lobektomie an der Lunge, Bilobektomie, mit bronchoplastischer und angioplastischer Erweiterung |
| 32.42.13↔ Lobektomie an der Lunge, offen chirurgisch, ohne Angabe einer radikalen Lymphadenektomie, mit angioplastischer Erweiterung | 32.42.49↔ Lobektomie an der Lunge, Bilobektomie, sonstige |
| | 32.42.99↔ Lobektomie an der Lunge, offen chirurgisch, sonstige |
| | 32.49↔ Sonstige Lobektomie an der Lunge |

Prozedur E01-3

- 92.20↔ Infusion von flüssigem Radioisotop
- 92.21.00↔ Oberflächenstrahlentherapie: n.n.bez.
- 92.21.01↔ Oberflächenstrahlentherapie: Bis zu 2 Bestrahlungsfeldern
- 92.21.02↔ Oberflächenstrahlentherapie: Mehr als 2 Bestrahlungsfelder
- 92.22.00↔ Orthovoltstrahlentherapie: n.n.bez. Orthovoltstrahlentherapie: n.n.bez.
- 92.22.01↔ Orthovoltstrahlentherapie: Bis zu 2 Bestrahlungsfeldern
- 92.22.02↔ Orthovoltstrahlentherapie: Mehr als 2 Bestrahlungsfelder
- 92.22.11↔ Intraoperative Röntgenstrahlentherapie, bis 300 kV
- 92.22.12↔ Intraoperative Röntgenstrahlentherapie, 300 kV - < 1 MV
- 92.22.19↔ Intraoperative Röntgenstrahlentherapie, sonstige
- 92.23.00↔ Hochvoltstrahlentherapie, n.n.bez.
- 92.23.01↔ Telekobaltgerät bis zu 2 Bestrahlungsfelder
- 92.23.02↔ Telekobaltgerät 3 bis 4 Bestrahlungsfelder
- 92.23.03↔ Telekobaltgerät mehr als 4 Bestrahlungsfelder oder 3D-geplante Bestrahlung
- 92.23.08↔ Hochvoltstrahlentherapie: andere Isotope
- 92.23.09↔ Telekobaltgerät, Sonstige
- 92.24.00↔ Teleradiotherapie mit Photonen, Linearbeschleuniger, n.n.bez.
- 92.24.01↔ Teleradiotherapie mit Photonen, Linearbeschleuniger, Großfeldbestrahlung
- 92.24.02↔ Teleradiotherapie mit Photonen, Linearbeschleuniger, Halbkörperbestrahlung
- 92.24.03↔ Teleradiotherapie mit Photonen, Linearbeschleuniger, Ganzkörperbestrahlung
- 92.24.04↔ Teleradiotherapie mit Photonen, Linearbeschleuniger, Intraoperative Strahlentherapie
- 92.24.09↔ Teleradiotherapie mit Photonen, Linearbeschleuniger, sonstige
- 92.24.11↔ Teleradiotherapie mit Photonen, Linearbeschleuniger, bis zu 2 Bestrahlungsfelder: Mit bildgestützter Einstellung
- 92.24.12↔ Teleradiotherapie mit Photonen, Linearbeschleuniger, mehr als 2 Bestrahlungsfelder: Mit bildgestützter Einstellung
- 92.24.13↔ Teleradiotherapie mit Photonen, Linearbeschleuniger, 3D-geplante Bestrahlung: Mit bildgestützter Einstellung
- 92.24.14↔ Teleradiotherapie mit Photonen, Linearbeschleuniger, intensitätsmodulierte Radiotherapie: Mit bildgestützter Einstellung
- 92.24.21↔ Teleradiotherapie mit Photonen, Linearbeschleuniger, bis zu 2 Bestrahlungsfelder: Ohne bildgestützte Einstellung
- 92.24.22↔ Teleradiotherapie mit Photonen, Linearbeschleuniger, mehr als 2 Bestrahlungsfelder: Ohne bildgestützte Einstellung
- 92.24.23↔ Teleradiotherapie mit Photonen, Linearbeschleuniger, 3D-geplante Bestrahlung: Ohne bildgestützte Einstellung
- 92.24.24↔ Teleradiotherapie mit Photonen, Linearbeschleuniger, intensitätsmodulierte Radiotherapie: Ohne bildgestützte Einstellung
- 92.24.30↔ Teleradiotherapie mit Photonen: hochkomplexe Radiotherapie mit spezialisierter Ausstattung
- 92.25.00↔ Teleradiotherapie mit Elektronen, Linearbeschleuniger, n.n.bez.
- 92.25.01↔ Teleradiotherapie mit Elektronen, Linearbeschleuniger, Großfeldbestrahlung
- 92.25.02↔ Teleradiotherapie mit Elektronen, Linearbeschleuniger, Halbkörperbestrahlung
- 92.25.03↔ Teleradiotherapie mit Elektronen, Linearbeschleuniger, Ganzkörperbestrahlung
- 92.25.04↔ Teleradiotherapie mit Elektronen, Linearbeschleuniger, Intraoperative Strahlentherapie
- 92.25.09↔ Teleradiotherapie mit Elektronen, Linearbeschleuniger, sonstige
- 92.25.11↔ Teleradiotherapie mit Elektronen, Linearbeschleuniger, mit bildgestützter Einstellung
- 92.25.12↔ Teleradiotherapie mit Elektronen, Linearbeschleuniger, bis zu 2 Bestrahlungsfelder, mit bildgestützte Einstellung
- 92.25.13↔ Teleradiotherapie mit Elektronen, Linearbeschleuniger, mehr als 2 Bestrahlungsfelder, mit bildgestützter Einstellung
- 92.25.14↔ Teleradiotherapie mit Elektronen, Linearbeschleuniger, 3D-geplante Bestrahlung, mit bildgestützter Einstellung
- 92.25.15↔ Teleradiotherapie mit Elektronen, Linearbeschleuniger, intensitätsmodulierte Radiotherapie, mit bildgestützter Einstellung
- 92.25.21↔ Teleradiotherapie mit Elektronen, Linearbeschleuniger, bis zu 2 Bestrahlungsfelder, ohne bildgestützte Einstellung
- 92.25.22↔ Teleradiotherapie mit Elektronen, Linearbeschleuniger, mehr als 2 Bestrahlungsfelder, ohne bildgestützte Einstellung
- 92.25.23↔ Teleradiotherapie mit Elektronen, Linearbeschleuniger, 3D-geplante Bestrahlung, ohne bildgestützte Einstellung
- 92.25.24↔ Teleradiotherapie mit Elektronen, Linearbeschleuniger, intensitätsmodulierte Radiotherapie, ohne bildgestützte Einstellung
- 92.26.00↔ Teleradiotherapie mit anderen Partikelstrahlen, n.n.bez.
- 92.26.10↔ Protonentherapie, bis zu 2 Bestrahlungsfelder, ohne bildgestützte Einstellung
- 92.26.11↔ Protonentherapie, bis zu 2 Bestrahlungsfelder, mit bildgestützter Einstellung
- 92.26.20↔ Protonentherapie, mehr als 2 Bestrahlungsfelder, ohne bildgestützte Einstellung
- 92.26.21↔ Protonentherapie, mehr als 2 Bestrahlungsfelder, mit bildgestützter Einstellung
- 92.26.99↔ Teleradiotherapie mit anderen Partikelstrahlen, sonstige
- 92.27.00↔ Implantation oder Einsetzen radioaktiver Elemente (Brachytherapie mit umschlossenen Radionukliden), Körperoberfläche, sonstiger oder n.n.bez. Applikationsort
- 92.27.10↔ Implantation oder Einsetzen radioaktiver Elemente (Brachytherapie mit umschlossenen Radionukliden), weibliche Geschlechtsorgane, n.n.bez.
- 92.27.11↔ Implantation oder Einsetzen radioaktiver Elemente (Brachytherapie mit umschlossenen Radionukliden), intrauterin
- 92.27.12↔ Implantation oder Einsetzen radioaktiver Elemente (Brachytherapie mit umschlossenen Radionukliden), intravaginal
- 92.27.13↔ Implantation oder Einsetzen radioaktiver Elemente (Brachytherapie mit umschlossenen Radionukliden), intrauterin und intravaginal kombiniert
- 92.27.21↔ Implantation oder Einsetzen radioaktiver Elemente (Brachytherapie mit umschlossenen Radionukliden), Körperoberfläche
- 92.27.22↔ Implantation oder Einsetzen radioaktiver Elemente (Brachytherapie mit umschlossenen Radionukliden), intrakavitär
- 92.27.23↔ Implantation oder Einsetzen radioaktiver Elemente (Brachytherapie mit umschlossenen Radionukliden), intraluminal
- 92.27.30↔ Implantation oder Einsetzen radioaktiver Elemente (Brachytherapie mit umschlossenen Radionukliden), Gefäß n.n.bez.
- 92.27.31↔ Implantation oder Einsetzen radioaktiver Elemente (Brachytherapie mit umschlossenen Radionukliden), Koronargefäß
- 92.27.39↔ Implantation oder Einsetzen radioaktiver Elemente (Brachytherapie mit umschlossenen Radionukliden), sonstiges Gefäß
- 92.27.40↔ Implantation oder Einsetzen radioaktiver Elemente (Brachytherapie mit umschlossenen Radionukliden), intraoperativ
- 92.27.70↔ Radioaktive Moulagen, n.n.bez.
- 92.27.71↔ Radioaktive Moulagen: Konstruktion und Applikation von oberflächlichen radioaktiven Moulagen
- 92.27.72↔ Radioaktive Moulagen: Konstruktion und Applikation von nicht auf der Körperoberfläche verwendeten Applikatoren
- 92.27.73↔ Radioaktive Moulagen: Konstruktion und Applikation von Augenapplikatoren
- 92.27.79↔ Radioaktive Moulagen, sonstige
- 92.28.00↔ Injektion oder Instillation von Radioisotopen, n.n.bez.
- 92.28.01↔ Instillation von offenen Radionukliden in Gelenke
- 92.28.02↔ Radiojodtherapie: Radiojodtherapie bis 1,2 GBq I-131: Ohne Gabe von rekombinantem Thyreotropin (rh-TSH)
- 92.28.03↔ Radiojodtherapie: Radiojodtherapie bis 1,2 GBq I-131: Mit Gabe von rekombinantem Thyreotropin (rh-TSH)
- 92.28.04↔ Radiojodtherapie: Radiojodtherapie über 1,2 bis unter 5 GBq I-131: Ohne Gabe von rekombinantem Thyreotropin (rh-TSH)
- 92.28.05↔ Radiojodtherapie: Radiojodtherapie über 1,2 bis unter 5 GBq I-131: Mit Gabe von rekombinantem Thyreotropin (rh-TSH)
- 92.28.06↔ Radiojodtherapie: Radiojodtherapie mit 5 und mehr GBq I-131: Ohne Gabe von rekombinantem Thyreotropin (rh-TSH)

92.28.07↔	Radiojodtherapie: Radiojodtherapie mit 5 und mehr GBq I-131: Mit Gabe von rekombinantem Thyreotropin (rh-TSH)	92.29.3c↔	Interstitielle Brachytherapie mit Implantation von permanenten Strahlern, von 61 bis bis 65 Quellen
92.28.11↔	Therapie mit offenen Radionukliden bei Knochenmetastasen	92.29.3d↔	Interstitielle Brachytherapie mit Implantation von permanenten Strahlern, von 66 bis bis 70 Quellen
92.28.12↔	Intravenöse palliative Schmerztherapie mit offenen Radionukliden bei Knochenmetastasen	92.29.3e↔	Interstitielle Brachytherapie mit Implantation von permanenten Strahlern, mehr als 70 Quellen
92.28.13↔	Radiorezeptortherapie mit DOTA-konjugierten Somatostatin-Analoga	92.29.40↔	Brachytherapie mit Oberflächenapplikatoren, n.n.bez.
92.28.20↔	Radioimmuntherapie mit 90Y-Ibritumomab-Tiuxetan, parenteral	92.29.49↔	Brachytherapie mit Oberflächenapplikatoren, sonstige
92.28.21↔	Gabe von Jod-131-MIBG (Metajodbenzylguanidin) parenteral	92.29.51↔	Entfernung von umschlossenen Radionukliden oder inaktiven Applikatoren unter Anästhesie
92.28.31↔	Selektive intravasculäre Radiochemoembolisation mit I-131-Lipiodol	92.30.00↔	Stereotaktische Bestrahlung, einzeitig, n.n.bez.
92.28.32↔	Selektive intravasculäre Radionuklidtherapie (SIRT) durch Embolisation von Yttrium-90-markierten Mikrosphären	92.30.01↔	Stereotaktische Bestrahlung, einzeitig: Zerebral, n.n.bez.
92.28.33↔	Endovaskuläre Brachytherapie mit Rhenium-188	92.30.02↔	Stereotaktische Bestrahlung, einzeitig: Extrazerebral, n.n.bez.
92.29.00↔	Brachytherapie mit umschlossenen Radionukliden, n.n. bez.	92.30.20↔	Stereotaktische Bestrahlung, einzeitig: Zerebral, intensitätsmodulierte Radiotherapie
92.29.09↔	Brachytherapie mit umschlossenen Radionukliden, sonstige	92.30.21↔	Stereotaktische Bestrahlung, einzeitig: Zerebral, intensitätsmodulierte Bogenbestrahlung (IMAT)
92.29.11↔	Interstitielle Brachytherapie mit Implantation von entfernbaren Strahlern in einer Ebene, niedrige Dosisleistung	92.30.22↔	Stereotaktische Bestrahlung, einzeitig: Zerebral, bildgestützte Einstellung
92.29.12↔	Interstitielle Brachytherapie mit Implantation von entfernbaren Strahlern in einer Ebene, gepulste Dosisleistung (Pulsed dose rate)	92.30.30↔	Stereotaktische Bestrahlung, einzeitig: Extrazerebral, intensitätsmodulierte Radiotherapie
92.29.13↔	Interstitielle Brachytherapie mit Implantation von entfernbaren Strahlern in einer Ebene, hohe Dosisleistung	92.30.31↔	Stereotaktische Bestrahlung, einzeitig: Extrazerebral, intensitätsmodulierte Bogenbestrahlung (IMAT)
92.29.19↔	Interstitielle Brachytherapie mit Implantation von entfernbaren Strahlern in einer Ebene, sonstige	92.30.32↔	Stereotaktische Bestrahlung, einzeitig: Extrazerebral, bildgestützte Einstellung
92.29.21↔	Interstitielle Brachytherapie mit Volumenimplantation von entfernbaren Strahlern in mehreren Ebenen, niedrige Dosisleistung	92.30.99↔	Stereotaktische Bestrahlung, einzeitig, sonstige
92.29.22↔	Interstitielle Brachytherapie mit Volumenimplantation von entfernbaren Strahlern in mehreren Ebenen, gepulste Dosisleistung (Pulsed dose rate)	92.31.00↔	Radiochirurgie mit Photonen n.n. bez., zerebral
92.29.23↔	Interstitielle Brachytherapie mit Volumenimplantation von entfernbaren Strahlern in mehreren Ebenen, hohe Dosisleistung	92.31.10↔	Radiochirurgie mit Photonen n.n. bez., extrazerebral
92.29.24↔	Brachytherapie mit Implantation von entfernbaren Strahlern in mehreren Ebenen, hohe Dosisleistung, intraoperativ	92.32.00↔	Mehrquellige Photon-Radiochirurgie, n.n.bez.
92.29.29↔	Interstitielle Brachytherapie mit Volumenimplantation von entfernbaren Strahlern in mehreren Ebenen, sonstige	92.32.01↔	Mehrquellige Photon-Radiochirurgie: Gamma-knife
92.29.31↔	Interstitielle Brachytherapie mit Implantation von permanenten Strahlern, bis zu 10 Quellen	92.33.00↔	Teilchen-Radiochirurgie, n.n.bez.
92.29.32↔	Interstitielle Brachytherapie mit Implantation von permanenten Strahlern, von 10 bis 15 Quellen	92.33.01↔	Andere Hochvoltstrahlentherapie: Stereotaktische Bestrahlung, einzeitig, zerebral
92.29.33↔	Interstitielle Brachytherapie mit Implantation von permanenten Strahlern, von 16 bis 20 Quellen	92.33.11↔	Andere Hochvoltstrahlentherapie: Stereotaktische Bestrahlung, einzeitig, extrazerebral
92.29.34↔	Interstitielle Brachytherapie mit Implantation von permanenten Strahlern, von 21 bis 25 Quellen	92.39.01↔	Andere Hochvoltstrahlentherapie, stereotaktische Bestrahlung, fraktioniert, zerebral, n.n.bez.
92.29.35↔	Interstitielle Brachytherapie mit Implantation von permanenten Strahlern, von 26 bis bis 30 Quellen	92.39.11↔	Andere Hochvoltstrahlentherapie, stereotaktische Bestrahlung, fraktioniert, extrazerebral, n.n.bez.
92.29.36↔	Interstitielle Brachytherapie mit Implantation von permanenten Strahlern, von 31 bis bis 35 Quellen	92.39.20↔	Andere Hochvoltstrahlentherapie, stereotaktische Bestrahlung, fraktioniert: zerebral, intensitätsmodulierte Radiotherapie
92.29.37↔	Interstitielle Brachytherapie mit Implantation von permanenten Strahlern, von 36 bis bis 40 Quellen	92.39.21↔	Andere Hochvoltstrahlentherapie, stereotaktische Bestrahlung, fraktioniert: zerebral, intensitätsmodulierte Bogenbestrahlung (IMAT)
92.29.38↔	Interstitielle Brachytherapie mit Implantation von permanenten Strahlern, von 41 bis bis 45 Quellen	92.39.22↔	Andere Hochvoltstrahlentherapie, stereotaktische Bestrahlung, fraktioniert: zerebral, bildgestützte Einstellung
92.29.39↔	Interstitielle Brachytherapie mit Implantation von permanenten Strahlern, von 46 bis bis 50 Quellen	92.39.29↔	Andere Hochvoltstrahlentherapie, stereotaktische Bestrahlung, fraktioniert, zerebral, sonstige
92.29.3a↔	Interstitielle Brachytherapie mit Implantation von permanenten Strahlern, von 51 bis bis 55 Quellen	92.39.30↔	Andere Hochvoltstrahlentherapie, stereotaktische Bestrahlung, fraktioniert: extrazerebral, intensitätsmodulierte Radiotherapie
92.29.3b↔	Interstitielle Brachytherapie mit Implantation von permanenten Strahlern, von 56 bis bis 60 Quellen	92.39.31↔	Andere Hochvoltstrahlentherapie, stereotaktische Bestrahlung, fraktioniert: extrazerebral, intensitätsmodulierte Bogenbestrahlung (IMAT)
		92.39.32↔	Andere Hochvoltstrahlentherapie, stereotaktische Bestrahlung, fraktioniert: extrazerebral, bildgestützte Einstellung
		92.39.39↔	Andere Hochvoltstrahlentherapie, stereotaktische Bestrahlung, fraktioniert, extrazerebral, sonstige
		92.41↔	Intraoperative Strahlentherapie mit Elektronen

Prozedur E01-4

07.16.00↔	Biopsie am Thymus, n.n.bez.	07.93↔	Plastische Rekonstruktion am Thymus
07.16.11↔	Offene Biopsie am Thymus	07.95↔	Thorakoskopische Inzision am Thymus
07.16.99↔	Biopsie am Thymus, sonstige	07.98↔	Sonstige und nicht näher bezeichnete thorakoskopische Operationen am Thymus
07.80↔	Thymektomie, n.n.bez.	07.99↔	Sonstige und nicht näher bezeichnete Operationen am Thymus
07.81↔	Sonstige partielle Exzision am Thymus	31.73↔	Verschluss einer anderen trachealen Fistel
07.82↔	Sonstige totale Exzision des Thymus	32.09.00↔	Sonstige lokale Exzision oder Destruktion von Läsion oder Gewebe an einem Bronchus, n.n.bez.
07.83↔	Thorakoskopische partielle Exzision am Thymus	32.09.10↔	Sonstige lokale Exzision oder Destruktion von Läsion oder Gewebe an einem Bronchus, durch Thorakotomie
07.84↔	Thorakoskopische totale Exzision des Thymus		
07.91↔	Exploration im Gebiet des Thymus		
07.92↔	Sonstige Inzision am Thymus		

32.09.20↔	Sonstige lokale Exzision oder Destruktion von Läsion oder Gewebe an einem Bronchus, durch Thorakoskopie	32.42.42↔	Lobektomie an der Lunge, Bilobektomie, mit bronchoplastischer Erweiterung
32.09.99↔	Sonstige lokale Exzision oder Destruktion von Läsion oder Gewebe an einem Bronchus, sonstige	32.42.43↔	Lobektomie an der Lunge, Bilobektomie, mit angioplastischer Erweiterung
32.1x.10↔	Sonstige Exzision an einem Bronchus, Bifurkationsresektion	32.42.44↔	Lobektomie an der Lunge, Bilobektomie, mit bronchoplastischer und angioplastischer Erweiterung
32.1x.20↔	Sonstige Exzision an einem Bronchus, Revision einer Bronchusstumpfsuffizienz	32.42.49↔	Lobektomie an der Lunge, Bilobektomie, sonstige
32.20↔	Thorakoskopische Exzision von Läsion oder Gewebe an der Lunge	32.42.99↔	Lobektomie an der Lunge, offen chirurgisch, sonstige
32.21↔	Plikatur einer Emphyseblase	32.49↔	Sonstige Lobektomie an der Lunge
32.22↔	Chirurgische Lungenvolumenreduktion	32.50↔	Thorakoskopische Pneumonektomie
32.23↔	Offene Exzision von Läsion oder Gewebe an der Lunge	32.59↔	Exzision der Lunge, n.n.bez.
32.25↔	Thorakoskopische Ablation von Läsion oder Gewebe an der Lunge	33.20↔	Thorakoskopische Lungenbiopsie
32.26↔	Sonstige und nicht näher bezeichnete Exzision von Läsion oder Gewebe an der Lunge	33.25↔	Offene Bronchusbiopsie
32.29↔	Sonstige lokale Exzision oder Destruktion von Läsion oder Gewebe an der Lunge	33.28↔	Offene Lungenbiopsie
32.30↔	Thorakoskopische Segmentresektion der Lunge	33.34.10↔	Thorakoplastik, partiell
32.39↔	Sonstige und nicht näher bezeichnete Segmentresektion der Lunge	33.34.20↔	Thorakoplastik, komplett
32.41.00↔	Thorakoskopische Lobektomie an der Lunge, n.n.bez.	33.34.99↔	Thorakoplastik, sonstige
32.41.10↔	Lobektomie an der Lunge, thorakoskopisch, ohne Angabe einer radikalen Lymphadenektomie, n.n.bez.	33.39↔	Sonstiger chirurgischer Lungenkollaps
32.41.11↔	Lobektomie an der Lunge, thorakoskopisch, ohne Angabe einer radikalen Lymphadenektomie, ohne bronchoplastische oder angioplastische Erweiterung	33.41↔	Naht eines Bronchusrissses
32.41.12↔	Lobektomie an der Lunge, thorakoskopisch, ohne Angabe einer radikalen Lymphadenektomie, mit bronchoplastischer Erweiterung	33.42↔	Verschluss einer Bronchusfistel
32.41.13↔	Lobektomie an der Lunge, thorakoskopisch, ohne Angabe einer radikalen Lymphadenektomie, mit angioplastischer Erweiterung	33.43↔	Verschluss einer Lungenverletzung
32.41.14↔	Lobektomie an der Lunge, thorakoskopisch, ohne Angabe einer radikalen Lymphadenektomie, mit bronchoplastischer und angioplastischer Erweiterung	33.92↔	Ligatur eines Bronchus
32.41.19↔	Lobektomie an der Lunge, thorakoskopisch, ohne Angabe einer radikalen Lymphadenektomie, sonstige	34.02↔	Probethorakotomie
32.41.20↔	Lobektomie an der Lunge, thorakoskopisch, mit radikaler Lymphadenektomie, n.n.bez.	34.27.00↔	Biopsie am Zwerchfell, n.n.bez.
32.42.00↔	Lobektomie an der Lunge, offen chirurgisch, n.n.bez.	34.27.20↔	Offene Biopsie am Zwerchfell
32.42.10↔	Lobektomie an der Lunge, offen chirurgisch, ohne Angabe einer radikalen Lymphadenektomie, n.n.bez.	34.27.99↔	Biopsie am Zwerchfell, sonstige
32.42.11↔	Lobektomie an der Lunge, offen chirurgisch, ohne Angabe einer radikalen Lymphadenektomie, ohne bronchoplastische oder angioplastische Erweiterung	34.3x.00↔	Exzision oder Destruktion von Läsion oder Gewebe des Mediastinums, n.n.bez.
32.42.12↔	Lobektomie an der Lunge, offen chirurgisch, ohne Angabe einer radikalen Lymphadenektomie, mit bronchoplastischer Erweiterung	34.3x.10↔	Exzision von Läsion oder Gewebe des Mediastinums
32.42.13↔	Lobektomie an der Lunge, offen chirurgisch, ohne Angabe einer radikalen Lymphadenektomie, mit angioplastischer Erweiterung	34.3x.20↔	Resektion von Läsion oder Gewebe des Mediastinums, n.n.bez.
32.42.14↔	Lobektomie an der Lunge, offen chirurgisch, ohne Angabe einer radikalen Lymphadenektomie, mit bronchoplastischer und angioplastischer Erweiterung	34.3x.21↔	Resektion von Läsion oder Gewebe des Mediastinums, ohne Resektion an mediastinalen Organen
32.42.19↔	Lobektomie an der Lunge, offen chirurgisch, ohne Angabe einer radikalen Lymphadenektomie, sonstige	34.3x.22↔	Resektion von Läsion oder Gewebe des Mediastinums, mit Lungenresektion oder Brustwandteilresektion
32.42.20↔	Lobektomie an der Lunge, offen chirurgisch, mit radikaler Lymphadenektomie, n.n.bez.	34.3x.23↔	Resektion von Läsion oder Gewebe des Mediastinums, mit Perikardteilresektion
32.42.21↔	Lobektomie an der Lunge, offen chirurgisch, mit radikaler Lymphadenektomie, ohne bronchoplastische oder angioplastische Erweiterung	34.3x.24↔	Resektion von Läsion oder Gewebe des Mediastinums, mit prothetischem Gefäßersatz
32.42.22↔	Lobektomie an der Lunge, offen chirurgisch, mit radikaler Lymphadenektomie, mit bronchoplastischer Erweiterung	34.3x.25↔	Resektion von Läsion oder Gewebe des Mediastinums, mit Lungenresektion und Gefäßersatz
32.42.23↔	Lobektomie an der Lunge, offen chirurgisch, mit radikaler Lymphadenektomie, mit angioplastischer Erweiterung	34.3x.26↔	Resektion von Läsion oder Gewebe des Mediastinums, mit Lungenresektion und Perikardteilresektion
32.42.24↔	Lobektomie an der Lunge, offen chirurgisch, mit radikaler Lymphadenektomie, mit bronchoplastischer und angioplastischer Erweiterung	34.3x.27↔	Resektion von Läsion oder Gewebe des Mediastinums, mit Perikardteilresektion und Gefäßersatz
32.42.29↔	Lobektomie an der Lunge, offen chirurgisch, mit radikaler Lymphadenektomie, sonstige	34.3x.28↔	Resektion von Läsion oder Gewebe des Mediastinums, mit Lungen- und Perikardteilresektion und Gefäßersatz
32.42.30↔	Lobektomie an der Lunge, erweitert	34.3x.29↔	Resektion von Läsion oder Gewebe des Mediastinums, sonstige
32.42.40↔	Lobektomie an der Lunge, Bilobektomie, n.n.bez.	34.3x.30↔	Destruktion von Läsion oder Gewebe des Mediastinums
32.42.41↔	Lobektomie an der Lunge, Bilobektomie, ohne bronchoplastische oder angioplastische Erweiterung	34.3x.99↔	Exzision oder Destruktion von Läsion oder Gewebe des Mediastinums, sonstige
		34.4x.00↔	Exzision oder Destruktion einer Läsion an der Brustwand, n.n.bez.
		34.4x.10↔	Exzision einer Läsion an der Brustwand
		34.4x.20↔	Teilresektion einer Läsion an der Brustwand, n.n.bez.
		34.4x.21↔	Teilresektion einer Läsion an der Brustwand, ohne Rekonstruktion
		34.4x.22↔	Teilresektion einer Läsion an der Brustwand, mit Rekonstruktion
		34.4x.30↔	Resektion einer Läsion an der Brustwand, komplette Resektion des Sternums, n.n.bez.
		34.4x.31↔	Resektion einer Läsion an der Brustwand, komplette Resektion des Sternums, ohne Rekonstruktion
		34.4x.32↔	Resektion einer Läsion an der Brustwand, komplette Resektion des Sternums, mit Rekonstruktion
		34.51↔	Dekortikation der Lunge
		34.52↔	Thorakoskopische Dekortikation der Lunge
		34.59.10↔	Sonstige Exzision an der Pleura, thorakoskopische Pleurektomie
		34.59.20↔	Sonstige Exzision an der Pleura, offen chirurgische Pleurektomie
		34.71↔	Naht einer Brustwandverletzung
		34.72↔	Verschluss einer Thorakostomie
		34.73↔	Verschluss anderer Thoraxfisteln

34.74↔	Korrektur einer Brustwanddeformität	37.65.20↔	Implantation (offen chirurgisch) einer parakorporalen Pumpe, n.n.bez.
34.79.00↔	Sonstige plastische Rekonstruktion an der Brustwand, n.n.bez.	37.65.21↔	Implantation (offen chirurgisch) einer parakorporalen Pumpe, univentrikulär
34.79.10↔	Sonstige plastische Rekonstruktion an der Brustwand, sekundärer Verschluss einer Thorakotomie, n.n.bez.	37.65.22↔	Implantation (offen chirurgisch) einer parakorporalen Pumpe, biventrikulär
34.79.11↔	Sonstige plastische Rekonstruktion an der Brustwand, sekundärer Verschluss einer Thorakotomie, durch Draht	37.65.29↔	Implantation (offen chirurgisch) einer parakorporalen Pumpe, sonstige
34.79.12↔	Sonstige plastische Rekonstruktion an der Brustwand, sekundärer Verschluss einer Thorakotomie, durch Platte	37.65.99↔	Implantation von äusserlichem herzunterstützendem System, sonstige
34.79.19↔	Sonstige plastische Rekonstruktion an der Brustwand, sekundärer Verschluss einer Thorakotomie, sonstige	37.66.00↔	Einsetzen von implantierbarem herzunterstützendem System, n.n.bez.
34.79.20↔	Sonstige plastische Rekonstruktion an der Brustwand, Stabilisierung, offen chirurgisch, n.n.bez.	37.66.10↔	Implantation (offen chirurgisch) einer intrakorporalen Pumpe, n.n.bez.
34.79.21↔	Sonstige plastische Rekonstruktion an der Brustwand, Stabilisierung, offen chirurgisch, durch Draht	37.66.11↔	Implantation (offen chirurgisch) einer intrakorporalen Pumpe, univentrikulär
34.79.22↔	Sonstige plastische Rekonstruktion an der Brustwand, Stabilisierung, offen chirurgisch, durch Platte	37.66.12↔	Implantation (offen chirurgisch) einer intrakorporalen Pumpe, biventrikulär
34.79.29↔	Sonstige plastische Rekonstruktion an der Brustwand, Stabilisierung, offen chirurgisch, sonstige	37.66.19↔	Implantation (offen chirurgisch) einer intrakorporalen Pumpe, sonstige
34.79.30↔	Sonstige plastische Rekonstruktion an der Brustwand, offene Reposition einer Sternumfraktur, n.n.bez.	37.66.99↔	Einsetzen von implantierbarem herzunterstützendem System, sonstige
34.79.31↔	Sonstige plastische Rekonstruktion an der Brustwand, offene Reposition einer Sternumfraktur, durch Draht	37.67.00↔	Implantation eines herzmuskelstimulierenden Systems, n.n.bez.
34.79.32↔	Sonstige plastische Rekonstruktion an der Brustwand, offene Reposition einer Sternumfraktur, durch Platte	37.67.11↔	Implantation oder Wechsel eines myokardmodulierenden Systems (CCM)
34.79.39↔	Sonstige plastische Rekonstruktion an der Brustwand, offene Reposition einer Sternumfraktur, sonstige	37.67.99↔	Implantation eines herzmuskelstimulierenden Systems, sonstige
34.79.40↔	Sonstige plastische Rekonstruktion an der Brustwand, Knochenplastik und Knochen transplantation	37.91↔	Offene Herzmassage
34.79.99↔	Sonstige plastische Rekonstruktion an der Brustwand, sonstige	37.99.10↔	Intramyokardiale Stammzelltherapie, n.n.bez.
34.81↔	Exzision von Läsion oder Gewebe am Zwerchfell	37.99.11↔	Intramyokardiale Stammzelltherapie ohne Anreicherung von Stammzellfraktionen oder kultureller Vermehrung
34.82↔	Naht eines Zwerchfellrisses	37.99.12↔	Intramyokardiale Stammzelltherapie mit Anreicherung von Stammzellfraktionen oder kultureller Vermehrung
34.83↔	Verschluss einer Zwerchfellfistel	37.99.19↔	Intramyokardiale Stammzelltherapie, sonstige
34.84↔	Sonstige plastische Rekonstruktion am Zwerchfell	37.99.20↔	Operationen bei kongenitalen Anomalien des Herzens, n.n.bez.
36.31↔	Transmyokardiale Revaskularisation am offenen Thorax	37.99.29↔	Operationen bei kongenitalen Anomalien des Herzens, sonstige
36.32↔	Sonstige transmyokardiale Revaskularisation	37.99.30↔	Ligatur eines Herzohres
36.33↔	Endoskopische transmyokardiale Revaskularisation	37.99.80↔	Reoperation an Herz und Perikard
36.34↔	Perkutane transmyokardiale Revaskularisation	38.04.00↔	Inzision der Aorta, n.n.bez.
37.12↔	Perikardiotomie	38.04.10↔	Inzision von Aorta ascendens und Aortenbogen
37.24.00↔	Perikardbiopsie, n.n.bez.	38.04.20↔	Inzision der Aorta descendens
37.24.20↔	Offene Perikardbiopsie	38.04.30↔	Inzision der Aorta abdominalis
37.24.99↔	Perikardbiopsie, sonstige	38.04.99↔	Inzision der Aorta, sonstige
37.25.00↔	Herzbiopsie, n.n.bez.	38.05.00↔	Inzision von anderen thorakalen Gefässen, n.n.bez.
37.25.20↔	Transvasale Biopsie des Endokards, Myokards und Endomyokards	38.05.10↔	Inzision von anderen thorakalen Arterien
37.25.30↔	Herzbiopsie, offen	38.05.20↔	Inzision von thorakalen Venen, n.n.bez.
37.25.99↔	Herzbiopsie, sonstige	38.05.21↔	Inzision von thorakalen tiefen Venen
37.31.00↔	Perikardektomie, n.n.bez.	38.05.29↔	Inzision von thorakalen Venen, sonstige
37.31.10↔	Perikardektomie, partiell	38.05.99↔	Inzision von anderen thorakalen Gefässen, sonstige
37.31.20↔	Perikardektomie, total	38.07.00↔	Inzision von abdominalen Venen, n.n.bez.
37.31.30↔	Adhäsioolyse am Perikard	38.07.10↔	Inzision von tiefen abdominalen Venen, n.n.bez.
37.31.99↔	Perikardektomie, sonstige	38.07.11↔	Inzision der V. cava inferior
37.41↔	Implantation von prothetischem herzunterstützendem System am Herzen	38.07.12↔	Inzision der V. iliaca
37.49↔	Sonstige plastische Rekonstruktion am Herzen und Perikard	38.07.19↔	Inzision von tiefen abdominalen Venen, sonstige
37.4x.00↔	Plastische Rekonstruktion von Herz und Perikard, n.n.bez.	38.07.99↔	Inzision von abdominalen Venen, sonstige
37.4x.10↔	Naht des Perikardes (nach Verletzung)	38.15.00↔	Endarterektomie der anderen thorakalen Gefässe, n.n.bez.
37.4x.11↔	Plastische Rekonstruktion des Perikardes, sonstige	38.15.10↔	Endarterektomie der A. subclavia
37.4x.20↔	Naht des Myokardes (nach Verletzung)	38.15.20↔	Endarterektomie des Truncus brachiocephalicus
37.4x.21↔	Plastische Rekonstruktion des Myokard, sonstige	38.15.30↔	Endarterektomie der A. pulmonalis
37.62↔	Einsetzen von nicht-implantierbarem herzunterstützendem System	38.15.40↔	Endarterektomie der V. pulmonalis
37.65.00↔	Implantation von äusserlichem herzunterstützendem System, n.n.bez.	38.15.99↔	Endarterektomie der anderen thorakalen Gefässe, sonstige
37.65.10↔	Implantation (offen chirurgisch) einer extrakorporalen Pumpe (z.B. Kreislumpumpe oder Zentrifugalpumpe), n.n.bez.	38.34.00↔	Resektion der Aorta mit Anastomose, n.n.bez.
37.65.11↔	Implantation (offen chirurgisch) einer extrakorporalen Pumpe (z.B. Kreislumpumpe oder Zentrifugalpumpe), univentrikulär	38.34.10↔	Resektion der Aorta ascendens und des Aortenbogens mit Anastomose
37.65.12↔	Implantation (offen chirurgisch) einer extrakorporalen Pumpe (z.B. Kreislumpumpe oder Zentrifugalpumpe), biventrikulär	38.34.20↔	Resektion der Aorta descendens mit Anastomose
37.65.19↔	Implantation (offen chirurgisch) einer extrakorporalen Pumpe (z.B. Kreislumpumpe oder Zentrifugalpumpe), sonstige	38.34.30↔	Resektion der Aorta abdominalis mit Anastomose
		38.34.99↔	Resektion der Aorta mit Anastomose, sonstige
		38.35.00↔	Resektion von thorakalen Gefässen mit Anastomose, n.n.bez.
		38.35.10↔	Resektion von thorakalen Arterien mit Anastomose, n.n.bez.
		38.35.11↔	Resektion der A. subclavia mit Anastomose
		38.35.12↔	Resektion des Truncus brachiocephalicus mit Anastomose
		38.35.13↔	Resektion der A. pulmonalis mit Anastomose

38.35.19↔	Resektion von thorakalen Arterien mit Anastomose, sonstige	38.85.22↔	Sonstiger chirurgischer Verschluss der V. pulmonalis
38.35.20↔	Resektion von thorakalen Venen mit Anastomose, n.n.bez.	38.85.23↔	Sonstiger chirurgischer Verschluss der V. subclavia
38.35.21↔	Resektion der V. pulmonalis mit Anastomose	38.85.28↔	Sonstiger chirurgischer Verschluss von sonstigen tiefen thorakalen Venen
38.35.22↔	Resektion der V. subclavia mit Anastomose	38.85.29↔	Sonstiger chirurgischer Verschluss von thorakalen Venen, sonstige
38.35.23↔	Resektion der V. cava superior mit Anastomose	39.21.00↔	Anastomose von der V. cava zur A. pulmonalis, n.n.bez.
38.35.28↔	Resektion von thorakalen von sonstigen tiefen Venen mit Anastomose	39.21.10↔	Glenn-Operation an einem funktionell/morphologisch univentrikulären Herzen
38.35.29↔	Resektion von thorakalen Venen mit Anastomose, sonstige	39.21.99↔	Anastomose von der V. cava zur A. pulmonalis, sonstige
38.35.99↔	Resektion von thorakalen Gefässen mit Anastomose, sonstige	39.31.60↔	Naht der Aorta, n.n.bez.
38.45.00↔	Resektion der thorakalen Blutgefässen mit Ersatz, n.n.bez.	39.31.61↔	Naht der thorakalen Aorta
38.45.10↔	Resektion der thorakalen Aorta mit Ersatz, n.n.bez.	39.31.62↔	Naht der abdominalen Aorta
38.45.11↔	Resektion der Aorta ascendens oder des Aortenbogens mit Ersatz	39.31.69↔	Naht der Aorta, sonstige
38.45.12↔	Resektion der Aorta thoracica mit Ersatz	39.31.71↔	Naht der A. pulmonalis
38.45.13↔	Resektion der Aorta thoracoabdominalis mit Ersatz	39.31.72↔	Naht des Truncus brachiocephalicus
38.45.14↔	Resektion der thorakalen Aorta und Ersatz mit Hybridprothese	39.31.73↔	Naht der A. subclavia
38.45.19↔	Resektion der thorakalen Aorta mit Ersatz, sonstige	39.52.20↔	Sonstige Korrektur eines Aneurysmas der Aorta, n.n.bez.
38.45.20↔	Resektion sonstiger thorakaler Arterien mit Ersatz, n.n.bez.	39.52.21↔	Sonstige offen chirurgische Korrektur eines Aneurysmas der Aorta ascendens, des Aortenbogens und der thorakalen Aorta
38.45.21↔	Resektion der A. pulmonalis mit Ersatz	39.52.22↔	Sonstige offen chirurgische Korrektur eines Aneurysmas der Aorta abdominalis
38.45.22↔	Resektion des Truncus brachiocephalicus mit Ersatz	39.52.29↔	Sonstige Korrektur eines Aneurysmas der Aorta, sonstige
38.45.29↔	Resektion sonstiger thorakaler Arterien mit Ersatz	40.22.00↔	Exzision eines mamma-internalen Lymphknotens, n.n.bez.
38.45.30↔	Resektion thorakaler Venen mit Ersatz, n.n.bez.	40.22.10↔	Exzision eines mamma-internalen Lymphknotens, thorakoskopisch
38.45.31↔	Resektion der V. cava superior mit Ersatz	40.22.20↔	Exzision eines mamma-internalen Lymphknotens, offen chirurgisch
38.45.38↔	Resektion sonstiger tiefer thorakaler Venen mit Ersatz	40.22.99↔	Exzision eines mamma-internalen Lymphknotens, sonstige
38.45.39↔	Resektion thorakaler Venen mit Ersatz, sonstige	40.51.00↔	Radikale Exzision von axillären Lymphknoten, n.n.bez.
38.45.99↔	Resektion von thorakalen Blutgefässen mit Ersatz, sonstige	40.51.10↔	Radikale Exzision von axillären Lymphknoten als selbständiger Eingriff
38.47.00↔	Resektion von abdominalen Venen mit Ersatz, n.n.bez.	40.51.11↔	Radikale Exzision von axillären Lymphknoten im Rahmen eines anderen Eingriffs
38.47.10↔	Resektion von tiefen abdominalen Venen mit Ersatz, n.n.bez.	40.51.99↔	Radikale Exzision von axillären Lymphknoten, sonstige
38.47.11↔	Resektion der V. cava inferior mit Ersatz	40.52.00↔	Radikale Exzision von periaortalen Lymphknoten, n.n.bez.
38.47.12↔	Resektion der V. iliaca mit Ersatz	40.52.10↔	Radikale Exzision von retroperitonealen (paraaortal, parakaval) und pelvinen Lymphknoten als selbständiger Eingriff
38.47.19↔	Resektion von tiefen abdominalen Venen mit Ersatz, sonstige	40.52.11↔	Radikale Exzision von retroperitonealen (paraaortal, parakaval) und pelvinen Lymphknoten im Rahmen eines anderen Eingriffs
38.47.99↔	Resektion von abdominalen Venen mit Ersatz, sonstige	40.52.99↔	Radikale Exzision von periaortalen Lymphknoten, sonstige
38.63.00↔	Sonstige Exzision von Gefässen der oberen Extremität, n.n.bez.	40.53.00↔	Radikale Exzision von iliakalen Lymphknoten, n.n.bez.
38.63.10↔	Sonstige Exzision von Arterien der oberen Extremität, n.n.bez.	40.53.10↔	Radikale Exzision von iliakalen Lymphknoten als selbständiger Eingriff
38.63.11↔	Sonstige Exzision von Arterien der Hand	40.53.11↔	Radikale Exzision von iliakalen Lymphknoten im Rahmen eines anderen Eingriffs
38.63.19↔	Sonstige Exzision von Arterien der oberen Extremität, sonstige	40.53.99↔	Radikale Exzision von iliakalen Lymphknoten, sonstige
38.63.20↔	Sonstige Exzision von Venen der oberen Extremität, n.n.bez.	40.59.00↔	Radikale Exzision anderer Lymphknoten, n.n.bez.
38.63.21↔	Sonstige Exzision von tiefen Venen der oberen Extremität	40.59.10↔	Radikale Exzision anderer Lymphknoten als selbständiger Eingriff, n.n.bez.
38.63.29↔	Sonstige Exzision von Venen der oberen Extremität, sonstige	40.59.11↔	Radikale Exzision mediastinaler Lymphknoten als selbständiger Eingriff
38.63.99↔	Sonstige Exzision von Gefässen der oberen Extremität, sonstige	40.59.12↔	Radikale Exzision peribronchialer Lymphknoten als selbständiger Eingriff
38.64.00↔	Sonstige Exzision der Aorta, n.n.bez.	40.59.19↔	Radikale Exzision anderer Lymphknoten als selbständiger Eingriff, sonstige
38.64.10↔	Sonstige Exzision der thorakalen Aorta	40.59.20↔	Radikale Exzision anderer Lymphknoten im Rahmen eines anderen Eingriffs, n.n.bez.
38.64.20↔	Sonstige Exzision der Aorta abdominalis	40.59.21↔	Radikale Exzision mediastinaler Lymphknoten im Rahmen eines anderen Eingriffs
38.64.99↔	Sonstige Exzision der Aorta, sonstige	40.59.22↔	Radikale Exzision peribronchialer Lymphknoten im Rahmen eines anderen Eingriffs
38.65.00↔	Sonstige Exzision von thorakalen Gefässen, n.n.bez.	40.59.29↔	Radikale Exzision anderer Lymphknoten im Rahmen eines anderen Eingriffs, sonstige
38.65.10↔	Sonstige Exzision von thorakalen Arterien	42.83↔	Verschluss einer Ösophagostomie
38.65.20↔	Sonstige Exzision von thorakalen Venen, n.n.bez.	53.82↔	Operation einer parasternalen Hernie
38.65.21↔	Sonstige Exzision der V. cava superior		
38.65.22↔	Sonstige Exzision von sonstigen tiefen thorakalen Venen		
38.65.29↔	Sonstige Exzision von thorakalen Venen, sonstige		
38.65.99↔	Sonstige Exzision von thorakalen Gefässen, sonstige		
38.84.00↔	Sonstiger chirurgischer Verschluss der Aorta, n.n.bez.		
38.84.10↔	Sonstiger chirurgischer Verschluss der thorakalen Aorta		
38.84.20↔	Sonstiger chirurgischer Verschluss der Aorta abdominalis		
38.84.99↔	Sonstiger chirurgischer Verschluss der Aorta, sonstige		
38.85.10↔	Sonstiger chirurgischer Verschluss von anderen thorakalen Arterien, n.n.bez.		
38.85.11↔	Sonstiger chirurgischer Verschluss der A. subclavia		
38.85.12↔	Sonstiger chirurgischer Verschluss der A. pulmonalis		
38.85.13↔	Sonstiger chirurgischer Verschluss des Truncus brachiocephalicus		
38.85.19↔	Sonstiger chirurgischer Verschluss von anderen thorakalen Arterien, sonstige		
38.85.20↔	Sonstiger chirurgischer Verschluss von thorakalen Venen, n.n.bez.		
38.85.21↔	Sonstiger chirurgischer Verschluss der V. cava superior		

ADRG E02**Andere OR-Prozeduren an den Atmungsorganen**

Mindestens eine Prozedur in Tabelle E02-1 oder mindestens eine Prozedur in Tabelle E02-2

DRG E02A**Andere OR-Prozeduren an den Atmungsorganen mit aufwändigem Eingriff oder Alter < 16 Jahre**

Mindestens eine Prozedur in Tabelle E02-3 oder Alter < 16 Jahre

DRG E02B**Andere OR-Prozeduren an den Atmungsorganen, Alter > 15 Jahre mit äusserst schweren CC**

PCCL > 3

DRG E02C**Andere OR-Prozeduren an den Atmungsorganen, Alter > 15 Jahre****Prozedur E02-1**

01.15↔	Biopsie am Schädel	27.69.11↔	Plastische Rekonstruktion am knöchernen Gaumen
21.5↔	Submuköse Resektion des Nasenseptums	27.69.99↔	Sonstige plastische Rekonstruktion am Gaumen, sonstige
21.61↔	Konchektomie durch Kauterisation oder Kryochirurgie	27.73↔	Plastische Rekonstruktion an der Uvula
21.69.00↔	Sonstige Konchektomie, n.n.bez.	28.2x.00↔	Tonsillektomie ohne Adenoidektomie, n.n.bez.
21.69.10↔	Konchotomie und Abtragung von hinteren Enden	28.2x.10↔	Partielle Resektion der Tonsille [Tonsillotomie] ohne Adenoidektomie
21.69.11↔	Submuköse Resektion (Turbinoplastik)	28.2x.11↔	Total Tonsillektomie ohne Adenoidektomie
21.69.12↔	Sonstige Operationen an der unteren Nasenmuschel	28.2x.12↔	Abszesssionillektomie
21.69.99↔	Sonstige Konchektomie, sonstige	28.2x.99↔	Tonsillektomie ohne Adenoidektomie, sonstige
21.83.00↔	Totale plastische Nasenrekonstruktion, n.n.bez.	28.3↔	Tonsillektomie mit Adenoidektomie
21.83.10↔	Septorhinoplastik mit Korrektur des Knorpels oder des Knochens, mit lokalen autogenen Transplantaten	28.4↔	Exzision eines Tonsillenrestes
21.83.11↔	Septorhinoplastik mit Korrektur des Knorpels oder des Knochens, mit distalen autogenen Transplantaten, allogenen oder xenogenen Transplantaten	28.6↔	Adenoidektomie ohne Tonsillektomie
21.83.12↔	Septorhinoplastik mit Korrektur des Knochens und des Knorpels	29.33.00↔	(Partielle) Pharyngektomie, n.n.bez.
21.83.20↔	Totale plastische Nasenrekonstruktion mit Implantation von alloplastischen Materialien	29.33.10↔	Partielle Pharyngektomie, ohne Rekonstruktion
21.83.99↔	Totale plastische Nasenrekonstruktion, sonstige	29.33.11↔	Partielle Pharyngektomie, Rekonstruktion mit gestieltem regionalen oder Fernlappen
21.84↔	Revision einer Rhinoplastik	29.33.12↔	Partielle Pharyngektomie, Rekonstruktion mit freiem mikrovaskulär-anastomosierten Transplantat
21.85↔	Augmentationsrhinoplastik	29.33.20↔	Totale Pharyngektomie, Rekonstruktion mit gestieltem regionalen oder Fernlappen
21.86.00↔	Rhinoplastik der Nasenweichteile, n.n.bez.	29.33.21↔	Totale Pharyngektomie, Rekonstruktion mit freiem mikrovaskulär-anastomosierten Transplantat, freiem Darmtransplantat oder Magenhochzug
21.86.10↔	Rhinoplastik der Nasenweichteile, äußere Nase	29.33.99↔	(Partielle) Pharyngektomie, sonstige
21.86.11↔	Rhinoplastik mit lokalen oder distalen Lappen	29.4x.00↔	Plastische Rekonstruktion am Pharynx, n.n.bez.
21.86.99↔	Rhinoplastik der Nasenweichteile, sonstige	29.4x.10↔	Plastische Rekonstruktion am Pharynx, mit lokaler Schleimhaut oder freiem Hautlappen
21.87↔	Sonstige Rhinoplastik	29.4x.11↔	Plastische Rekonstruktion am Pharynx, mit gestieltem myokutanen Lappen
21.88.00↔	Sonstige Septumplastik, n.n.bez.	29.4x.12↔	Plastische Rekonstruktion am Pharynx, mit mikrovaskulär anastomosiertem Transplantat, Darmtransplantat oder Magenhochzug
21.88.10↔	Septumplastik, Septumunterfütterung	29.4x.99↔	Plastische Rekonstruktion am Pharynx, sonstige
21.88.11↔	Septumplastik, Verschluss einer Septumperforation mit Schleimhaut-Verschiebelappen	29.59↔	Sonstige plastische Rekonstruktion am Pharynx
21.88.12↔	Septumplastik, Plastische Korrektur ohne Resektion	30.01↔	Marsupialisation einer Larynxzyste
21.88.13↔	Septumplastik, Plastische Korrektur mit Resektion	30.09.00↔	Sonstige Exzision oder Destruktion von Läsion oder Gewebe am Larynx, n.n.bez.
21.88.14↔	Septumplastik, Plastische Rekonstruktion des Nasenseptums, mit lokalen autogenen Transplantaten (Austauschplastik)	30.09.10↔	Exzision oder Destruktion von Läsion oder Gewebe am Larynx ohne Thyreotomie
21.88.15↔	Septumplastik, Plastische Rekonstruktion des Nasenseptums, mit distalen autogenen Transplantaten, allogenen oder xenogenen Transplantaten	30.09.11↔	Dekortikation / Stripping einer Stimmlippe, ohne Thyreotomie
21.88.99↔	Sonstige Septumplastik, sonstige	30.09.20↔	Exzision oder Destruktion von Läsion oder Gewebe am Larynx, durch Thyreotomie
21.89↔	Sonstige plastische Rekonstruktion und Operationen an der Nase	30.09.21↔	Dekortikation / Stripping einer Stimmlippe, durch Thyreotomie
21.99.00↔	Sonstige Nasenoperationen, n.n.bez.	30.09.99↔	Sonstige Exzision oder Destruktion von Läsion oder Gewebe am Larynx, sonstige
21.99.10↔	Einseitige Resektion einer Choanalatresie transnasal endoskopisch	30.1x.00↔	Hemilaryngektomie, n.n.bez.
21.99.20↔	Beidseitige Resektion einer Choanalatresie transnasal endoskopisch	30.1x.10↔	Hemilaryngektomie, supraglottisch horizontal
21.99.99↔	Sonstige Nasenoperationen, sonstige	30.1x.11↔	Hemilaryngektomie, supraglottisch mit Zungengrundresektion
27.61↔	Naht einer Rissverletzung am Gaumen	30.1x.99↔	Hemilaryngektomie, sonstige
27.62.12↔	Primäre plastische Rekonstruktion am weichen Gaumen	30.21↔	Epiglottidektomie
27.62.21↔	Sekundäre plastische Rekonstruktion am knöchernen Gaumen mit Knochentransplantat	30.22.00↔	Chordektomie, n.n.bez.
27.62.22↔	Sekundäre plastische Rekonstruktion am weichen Gaumen	30.22.10↔	Chordektomie, endolaryngeal
27.69.00↔	Sonstige plastische Rekonstruktion am Gaumen, n.n.bez.		
27.69.10↔	Plastische Rekonstruktion am weichen Gaumen		

30.22.11↔	Chordektomie, durch Thyreotomie	31.62↔	Verschluss einer Larynxfistel
30.22.99↔	Chordektomie, sonstige	31.63↔	Revision einer Laryngostomie
30.29.00↔	Sonstige partielle Laryngektomie, n.n.bez.	31.64↔	Versorgung einer Larynxfraktur
30.29.10↔	Cricohyoidoepiglottopexy (CHEP)	31.69.00↔	Sonstige plastische Rekonstruktion am Larynx, n.n.bez.
30.29.11↔	Cricohyoidopexy (CHP)	31.69.10↔	Laryngoplastik, n.n.bez.
30.29.20↔	Partielle Larynx-Pharynx-Resektion	31.69.11↔	Medialisierung Laryngoplastik, n.n.bez.
30.29.21↔	Partielle Laryngektomie frontale (Huet)	31.69.12↔	Medialisierung Laryngoplastik, Thyroplastik Typ I
30.29.22↔	Partielle Laryngektomie frontolaterale (Leroux-Robert)	31.69.13↔	Medialisierung Laryngoplastik durch Injektion
30.29.30↔	Arytenoidektomie	31.69.14↔	Medialisierung Laryngoplastik, externer Zugang
30.29.99↔	Sonstige partielle Laryngektomie, sonstige	31.69.20↔	Erweiterungsplastik der Glottis (endolaryngeal)
30.3x.00↔	Vollständige Laryngektomie, n.n.bez.	31.69.30↔	Cricothyroidopexie
30.3x.10↔	Vollständige Laryngektomie, ohne Rekonstruktion	31.69.31↔	Arytenoidopexie
30.3x.11↔	Vollständige Laryngektomie, Rekonstruktion mit lokaler Schleimhaut	31.69.40↔	Konstruktion / Revision einer Neoglottis
30.3x.12↔	Vollständige Laryngektomie, Rekonstruktion mit nicht vaskularisiertem Transplantat	31.69.41↔	Plastische Rekonstruktion des Larynx
30.3x.13↔	Vollständige Laryngektomie, Rekonstruktion mit gestieltem regionalen Lappen	31.69.42↔	Plastische Rekonstruktion einer Stimmlippe
30.3x.14↔	Vollständige Laryngektomie, Rekonstruktion mit gestieltem Fernlappen	31.69.99↔	Sonstige plastische Rekonstruktion am Larynx, sonstige
30.3x.15↔	Vollständige Laryngektomie, Rekonstruktion mit freiem mikrovaskulär-anastomosierten Transplantat	31.71↔	Naht einer Rissverletzung an der Trachea
30.3x.16↔	Vollständige Laryngektomie, Rekonstruktion mit freiem Darmtransplantat	31.72↔	Verschluss einer äusseren trachealen Fistel
30.3x.17↔	Vollständige Laryngektomie, Rekonstruktion mit Magenhochzug	31.73↔	Verschluss einer anderen trachealen Fistel
30.3x.19↔	Vollständige Laryngektomie, sonstige Rekonstruktion	31.75↔	Rekonstruktion der Trachea und Konstruktion eines künstlichen Larynx
30.3x.99↔	Vollständige Laryngektomie, sonstige	31.79.00↔	Sonstige plastische Rekonstruktion an der Trachea, n.n.bez.
30.4x.00↔	Radikale Laryngektomie, n.n.bez.	31.79.11↔	Plastische Rekonstruktion (Tracheatransplantation)
30.4x.10↔	Radikale Laryngektomie, mit Pharyngektomie, ohne Rekonstruktion	31.79.12↔	Tracheopexie
30.4x.11↔	Radikale Laryngektomie, mit Pharyngektomie, Rekonstruktion mit lokaler Schleimhaut	31.79.13↔	End-zu-End-Anastomose der Trachea (bei Ruptur)
30.4x.12↔	Radikale Laryngektomie, mit Pharyngektomie, Rekonstruktion mit nicht vaskularisiertem Transplantat	31.79.14↔	Cricotracheale Resektion
30.4x.13↔	Radikale Laryngektomie, mit Pharyngektomie, Rekonstruktion mit gestieltem regionalen Lappen	31.79.15↔	Sonstige (plastische) Rekonstruktion an der Trachea bei Trachealstenose
30.4x.14↔	Radikale Laryngektomie, mit Pharyngektomie, Rekonstruktion mit gestieltem Lappen	31.79.99↔	Sonstige plastische Rekonstruktion an der Trachea, sonstige
30.4x.15↔	Radikale Laryngektomie, mit Pharyngektomie, Rekonstruktion mit freiem mikrovaskulär-anastomosierten Transplantat	31.92↔	Lösung von Adhäsionen an Trachea oder Larynx
30.4x.16↔	Radikale Laryngektomie, mit Pharyngektomie, Rekonstruktion mit freiem Darmtransplantat	31.98↔	Sonstige Operationen am Larynx
30.4x.17↔	Radikale Laryngektomie, mit Pharyngektomie, Rekonstruktion mit Magenhochzug	31.99.00↔	Sonstige Operationen an der Trachea, n.n.bez.
30.4x.19↔	Radikale Laryngektomie, mit Pharyngektomie, sonstige Rekonstruktion	34.03↔	Wiedereröffnung einer kürzlichen Thorakotomie
30.4x.20↔	Radikale Laryngektomie, mit Pharyngektomie und Schilddrüsenresektion, ohne Rekonstruktion	34.1↔	Inzision des Mediastinums
30.4x.21↔	Radikale Laryngektomie, mit Pharyngektomie und Schilddrüsenresektion, Rekonstruktion mit lokaler Schleimhaut	34.20↔	Thorakoskopische Pleurabiopsie
30.4x.22↔	Radikale Laryngektomie, mit Pharyngektomie und Schilddrüsenresektion, Rekonstruktion mit nicht vaskularisiertem Transplantat	34.21.00↔	Transpleurale Thorakoskopie, n.n.bez.
30.4x.23↔	Radikale Laryngektomie, mit Pharyngektomie und Schilddrüsenresektion, Rekonstruktion mit gestieltem regionalen Lappen	34.21.10↔	Transpleurale Thorakoskopie, Ersteingriff
30.4x.24↔	Radikale Laryngektomie, mit Pharyngektomie und Schilddrüsenresektion, Rekonstruktion mit gestieltem Lappen	34.21.20↔	Transpleurale Thorakoskopie, Reeingriff
30.4x.25↔	Radikale Laryngektomie, mit Pharyngektomie und Schilddrüsenresektion, Rekonstruktion mit freiem mikrovaskulär-anastomosierten Transplantat	34.21.99↔	Transpleurale Thorakoskopie, sonstige
30.4x.26↔	Radikale Laryngektomie, mit Pharyngektomie und Schilddrüsenresektion, Rekonstruktion mit freiem Darmtransplantat	34.22↔	Mediastinoskopie
30.4x.27↔	Radikale Laryngektomie, mit Pharyngektomie und Schilddrüsenresektion, Rekonstruktion mit Magenhochzug	34.23.20↔	Offene Biopsie an der Brustwand
30.4x.29↔	Radikale Laryngektomie, mit Pharyngektomie und Schilddrüsenresektion, sonstige Rekonstruktion	34.26↔	Offene Biopsie am Mediastinum
30.4x.99↔	Radikale Laryngektomie, sonstige	34.3x.00↔	Exzision oder Destruktion von Läsion oder Gewebe des Mediastinums, n.n.bez.
31.3↔	Sonstige Inzisionen an Larynx und Trachea	34.3x.10↔	Exzision von Läsion oder Gewebe des Mediastinums
31.45↔	Offene Biopsie an Larynx oder Trachea	34.3x.20↔	Resektion von Läsion oder Gewebe des Mediastinums, n.n.bez.
31.61↔	Naht einer Rissverletzung am Larynx	34.3x.21↔	Resektion von Läsion oder Gewebe des Mediastinums, ohne Resektion an mediastinalen Organen
		34.3x.22↔	Resektion von Läsion oder Gewebe des Mediastinums, mit Lungenresektion oder Brustwandteilresektion
		34.3x.23↔	Resektion von Läsion oder Gewebe des Mediastinums, mit Perikardteilresektion
		34.3x.24↔	Resektion von Läsion oder Gewebe des Mediastinums, mit prothetischem Gefäßersatz
		34.3x.25↔	Resektion von Läsion oder Gewebe des Mediastinums, mit Lungenresektion und Gefäßersatz
		34.3x.26↔	Resektion von Läsion oder Gewebe des Mediastinums, mit Lungenresektion und Perikardteilresektion
		34.3x.27↔	Resektion von Läsion oder Gewebe des Mediastinums, mit Perikardteilresektion und Gefäßersatz
		34.3x.28↔	Resektion von Läsion oder Gewebe des Mediastinums, mit Lungen- und Perikardteilresektion und Gefäßersatz
		34.3x.29↔	Resektion von Läsion oder Gewebe des Mediastinums, sonstige
		34.3x.30↔	Destruktion von Läsion oder Gewebe des Mediastinums
		34.3x.99↔	Exzision oder Destruktion von Läsion oder Gewebe des Mediastinums, sonstige
		34.4x.00↔	Exzision oder Destruktion einer Läsion an der Brustwand, n.n.bez.
		34.4x.10↔	Exzision einer Läsion an der Brustwand
		34.4x.20↔	Teilresektion einer Läsion an der Brustwand, n.n.bez.

34.4x.21↔	Teilresektion einer Läsion an der Brustwand, ohne Rekonstruktion	39.0x.11↔	Anastomose zwischen Aorta und A. pulmonalis dextra (Waterston-Cooley)
34.4x.22↔	Teilresektion einer Läsion an der Brustwand, mit Rekonstruktion	39.0x.12↔	Anastomose zwischen Aorta descendens und A. pulmonalis sinistra (Potts-Smith)
34.4x.30↔	Resektion einer Läsion an der Brustwand, komplette Resektion des Sternums, n.n.bez.	39.0x.13↔	Anastomose zwischen A. pulmonalis sinistra und A. pulmonalis dextra
34.4x.31↔	Resektion einer Läsion an der Brustwand, komplette Resektion des Sternums, ohne Rekonstruktion	39.0x.20↔	Prothesenshunt zwischen A. pulmonalis und Aorta, zentral
34.4x.32↔	Resektion einer Läsion an der Brustwand, komplette Resektion des Sternums, mit Rekonstruktion	39.0x.21↔	Prothesenshunt zwischen A. pulmonalis und Aorta, peripher
34.4x.40↔	Destruktion einer Läsion an der Brustwand	39.0x.23↔	Pulmonalarterielles Banding
34.4x.99↔	Exzision oder Destruktion einer Läsion an der Brustwand, sonstige	39.0x.24↔	Shunt einer systemischen zur Pulmonalarterie, Damus-Kay-Stansel-Operation
34.6x.00↔	Pleurodese, n.n.bez.	39.0x.99↔	Shunt einer systemischen zur Pulmonalarterie, sonstige
34.6x.11↔	Pleurodese, offen chirurgisch, ohne Dekortikation	39.49.00↔	Sonstige Revision nach vaskulärem Eingriff, n.n.bez.
34.6x.12↔	Pleurodese, offen chirurgisch, mit Dekortikation	39.49.10↔	Revision einer Gefäßanastomose
34.6x.13↔	Pleurodese, offen chirurgisch, durch Poudrage	39.49.20↔	Revision eines vaskulären Implantates
34.6x.19↔	Pleurodese, offen chirurgisch, sonstige	39.49.21↔	Wechsel eines vaskulären Implantates
34.6x.20↔	Pleurodese, thorakoskopisch, n.n.bez.	39.49.22↔	Entfernung eines vaskulären Implantates
34.6x.21↔	Pleurodese, thorakoskopisch, ohne Dekortikation	39.49.30↔	Ersatz eines kardialen Conduit
34.6x.22↔	Pleurodese, thorakoskopisch, mit Dekortikation	39.49.99↔	Sonstige Revision nach vaskulärem Eingriff, sonstige
34.6x.23↔	Pleurodese, thorakoskopisch, durch Poudrage	39.59.10↔	Transposition von Arterien, n.n.bez.
34.6x.29↔	Pleurodese, thorakoskopisch, sonstige	39.59.11↔	Transposition der extrakraniellen A. vertebralis
34.6x.99↔	Pleurodese, sonstige	39.59.12↔	Transposition von sonstigen extrakraniellen Arterien an Kopf und Hals
34.85↔	Implantation eines Zwerchfellschrittmachers	39.59.13↔	Transposition von Arterien der oberen Extremität
34.89.00↔	Sonstige Operationen am Zwerchfell, n.n.bez.	39.59.14↔	Transposition von thorakalen Arterien
34.89.10↔	Sonstige Operationen am Zwerchfell, Inzision (Zwerchfellsplattung)	39.59.15↔	Transposition der A. gastrica, A. hepatica und A. lienalis
34.89.99↔	Sonstige Operationen am Zwerchfell, sonstige	39.59.16↔	Transposition der A. renalis
34.93↔	Plastische Rekonstruktion an der Pleura	39.59.17↔	Transposition der A. mesenterica
34.99.00↔	Sonstige Operationen am Thorax, n.n.bez.	39.59.18↔	Transposition sonstiger viszeraler Arterien
34.99.10↔	Entnahme von Rippenknorpel als Transplantat	39.59.19↔	Transposition der A. iliaca
34.99.99↔	Sonstige Operationen am Thorax, sonstige	39.59.20↔	Transposition von sonstigen abdominalen Arterien
37.31.00↔	Perikardektomie, n.n.bez.	39.59.21↔	Transposition von Arterien der unteren Extremität
37.31.10↔	Perikardektomie, partiell	39.59.29↔	Transposition von Arterien, sonstige
37.31.20↔	Perikardektomie, total	39.59.30↔	Sonstige plastische Rekonstruktion von Gefässen an Kopf und Hals, n.n.bez.
37.31.30↔	Adhäsionslyse am Perikard	39.59.31↔	Sonstige plastische Rekonstruktion eines intrakraniellen Gefässes
37.31.99↔	Perikardektomie, sonstige	39.59.32↔	Sonstige plastische Rekonstruktion der extrakraniellen A. vertebralis
38.65.00↔	Sonstige Exzision von thorakalen Gefässen, n.n.bez.	39.59.33↔	Sonstige plastische Rekonstruktion von extrakraniellen Arterien an Kopf und Hals, sonstige
38.65.10↔	Sonstige Exzision von thorakalen Arterien	39.59.34↔	Sonstige plastische Rekonstruktion der V. jugularis
38.65.20↔	Sonstige Exzision von thorakalen Venen, n.n.bez.	39.59.39↔	Sonstige plastische Rekonstruktion von Gefässen an Kopf und Hals, sonstige
38.65.21↔	Sonstige Exzision der V. cava superior	39.59.40↔	Sonstige plastische Rekonstruktion von Gefässen der oberen Extremität, n.n.bez.
38.65.22↔	Sonstige Exzision von sonstigen tiefen thorakalen Venen	39.59.41↔	Sonstige plastische Rekonstruktion von Arterien der oberen Extremität
38.65.29↔	Sonstige Exzision von thorakalen Venen, sonstige	39.59.42↔	Sonstige plastische Rekonstruktion der V. subclavia, V. axillaris und V. brachiocephalica
38.65.99↔	Sonstige Exzision von thorakalen Gefässen, sonstige	39.59.48↔	Sonstige plastische Rekonstruktion von sonstigen tiefen Venen der oberen Extremität
38.67.00↔	Sonstige Exzision von abdominalen Venen, n.n.bez.	39.59.49↔	Sonstige plastische Rekonstruktion von Gefässen der oberen Extremität, sonstige
38.67.10↔	Sonstige Exzision von tiefen abdominalen Venen, n.n.bez.	39.59.50↔	Sonstige plastische Rekonstruktion von thorakalen Gefässen, n.n.bez.
38.67.11↔	Sonstige Exzision der V. cava inferior	39.59.51↔	Sonstige plastische Rekonstruktion der thorakalen Aorta
38.67.12↔	Sonstige Exzision der V. iliaca	39.59.52↔	Sonstige plastische Rekonstruktion der A. pulmonalis
38.67.19↔	Sonstige Exzision von tiefen abdominalen Venen, sonstige	39.59.53↔	Sonstige plastische Rekonstruktion von thorakalen Arterien, sonstige
38.67.99↔	Sonstige Exzision von abdominalen Venen, sonstige	39.59.54↔	Sonstige plastische Rekonstruktion der V. pulmonalis
38.7x.10↔	Unterbrechung des V. cava chirurgisch, n.n.bez.	39.59.55↔	Sonstige plastische Rekonstruktion der V. cava superior
38.7x.11↔	Einsetzen eines Antiembolie-Schirmes in die V. cava, chirurgisch	39.59.59↔	Sonstige plastische Rekonstruktion von thorakalen Gefässen, sonstige
38.7x.12↔	Entfernung eines Antiembolie-Schirmes in die V. cava, chirurgisch	39.59.60↔	Sonstige plastische Rekonstruktion von abdominalen Arterien, n.n.bez.
38.7x.13↔	Ligatur oder Plicatur der V. cava, chirurgische	39.59.61↔	Sonstige plastische Rekonstruktion der abdominalen Aorta
38.7x.19↔	Chirurgische Unterbrechung des V. cava, chirurgisch, sonstige	39.59.62↔	Sonstige plastische Rekonstruktion des Truncus coeliacus
38.87.00↔	Sonstiger chirurgischer Verschluss von abdominalen Venen, n.n.bez.	39.59.63↔	Sonstige plastische Rekonstruktion der A. gastrica
38.87.10↔	Sonstiger chirurgischer Verschluss von tiefen abdominalen Venen, n.n.bez.	39.59.64↔	Sonstige plastische Rekonstruktion A. hepatica
38.87.11↔	Sonstiger chirurgischer Verschluss der V. cava inferior	39.59.65↔	Sonstige plastische Rekonstruktion der A. lienalis
38.87.12↔	Sonstiger chirurgischer Verschluss der V. iliaca communis und V. iliaca interna		
38.87.19↔	Sonstiger chirurgischer Verschluss von tiefen abdominalen Venen, sonstige		
38.87.99↔	Sonstiger chirurgischer Verschluss von abdominalen Venen, sonstige		
39.0x.00↔	Shunt einer systemischen zur Pulmonalarterie, n.n.bez.		
39.0x.10↔	Anastomose zwischen A. subclavia und A. pulmonalis (Blalock-Taussig)		

39.59.66↔	Sonstige plastische Rekonstruktion der A. renalis	40.23.00↔	Exzision eines axillären Lymphknotens, n.n.bez.
39.59.67↔	Sonstige plastische Rekonstruktion der A. mesenterica	40.23.10↔	Exzision eines axillären Lymphknotens, ohne Markierung
39.59.68↔	Sonstige plastische Rekonstruktion der A. iliaca	40.23.11↔	Exzision eines axillären Lymphknotens, mit Radionuklidmarkierung oder Farbstoffmarkierung (Sentinel-Lymphnodektomie)
39.59.69↔	Sonstige plastische Rekonstruktion von abdominalen Arterien, sonstige	40.23.99↔	Exzision eines axillären Lymphknotens, sonstige
39.59.70↔	Sonstige plastische Rekonstruktion von abdominalen Venen, n.n.bez.	40.24.00↔	Exzision eines inguinalen Lymphknotens, n.n.bez.
39.59.71↔	Sonstige plastische Rekonstruktion der V. cava inferior	40.24.10↔	Exzision eines inguinalen Lymphknotens, offen chirurgisch, ohne Markierung
39.59.72↔	Sonstige plastische Rekonstruktion der V. iliaca	40.24.11↔	Exzision eines inguinalen Lymphknotens, offen chirurgisch, mit Radionuklidmarkierung oder Farbstoffmarkierung (Sentinel-Lymphnodektomie)
39.59.79↔	Sonstige plastische Rekonstruktion von abdominalen Venen, sonstige	40.24.20↔	Exzision eines inguinalen Lymphknotens, laparoskopisch
39.59.80↔	Sonstige plastische Rekonstruktion von Gefäßen der unteren Extremität, n.n.bez.	40.24.99↔	Exzision eines inguinalen Lymphknotens, sonstige
39.59.81↔	Sonstige plastische Rekonstruktion von Arterien der unteren Extremität	40.29.10↔	Exzision eines mediastinalen Lymphknotens, n.n.bez.
39.59.82↔	Sonstige plastische Rekonstruktion der V. femoralis	40.29.11↔	Exzision eines mediastinalen Lymphknotens, offen chirurgisch
39.59.83↔	Sonstige plastische Rekonstruktion der V. poplitea	40.29.12↔	Exzision eines mediastinalen Lymphknotens, thorakoskopisch
39.59.88↔	Sonstige plastische Rekonstruktion von sonstigen tiefen Venen der unteren Extremität	40.29.19↔	Exzision eines mediastinalen Lymphknotens, sonstige
39.59.89↔	Sonstige plastische Rekonstruktion von Gefäßen der unteren Extremität, sonstige	40.29.20↔	Exzision eines paraaortalen Lymphknotens
39.59.90↔	Sonstige plastische Rekonstruktion eines Gefäßes, Venenklappenplastik	40.29.30↔	Exzision eines iliakalen Lymphknotens
39.8x.00↔	Operationen am Glomus caroticum, Sinus caroticus und anderen Paraganglien, n.n.bez.	40.29.70↔	Exzision eines Lymphangioms oder Hygroma cysticum
39.8x.10↔	Exploration des Glomus caroticum und anderer Paraganglien	40.29.80↔	Exzision mehrerer abdominaler Lymphknotenstationen (mit Leberbiopsie), n.n.bez.
39.8x.11↔	Exzision des Glomus caroticum und anderer Paraganglien	40.29.81↔	Exzision mehrerer abdominaler Lymphknotenstationen (mit Leberbiopsie), offen chirurgisch [Staging-Laparotomie]
39.8x.20↔	Implantation oder Ersetzen eines Impulsgenerators zur Aktivierung des Baroreflexes	40.29.82↔	Exzision mehrerer abdominaler Lymphknotenstationen (mit Leberbiopsie), laparoskopisch [Staging-Laparoskopie]
39.8x.21↔	Revision (ohne Wechsel) eines Impulsgenerators zur Aktivierung des Baroreflexes	40.29.89↔	Exzision mehrerer abdominaler Lymphknotenstationen (mit Leberbiopsie), sonstige
39.8x.22↔	Entfernen eines Impulsgenerators zur Aktivierung des Baroreflexes	40.29.99↔	Einfache Exzision einer anderen lymphatischen Struktur, sonstige
39.8x.30↔	Implantation oder Ersetzen einer (von) Elektrode(n) zur Aktivierung des Baroreflexes	40.3x.10↔	Regionale Lymphadenektomie als selbständiger Eingriff, n.n.bez.
39.8x.31↔	Revision (ohne Wechsel) einer (von) Elektrode(n) zur Aktivierung des Baroreflexes	40.3x.11↔	Regionale Lymphadenektomie als selbständiger Eingriff, zervikal
39.8x.32↔	Entfernen einer (von) Elektrode(n) zur Aktivierung des Baroreflexes	40.3x.12↔	Regionale Lymphadenektomie als selbständiger Eingriff, axillär
39.8x.99↔	Operationen am Glomus caroticum, Sinus caroticus und anderen Paraganglien, sonstige	40.3x.13↔	Regionale Lymphadenektomie als selbständiger Eingriff, paraaortal, pelvin, obturatorisch oder iliakal
39.99.00↔	Sonstige Operationen an Blutgefäßen, n.n.bez.	40.3x.14↔	Regionale Lymphadenektomie als selbständiger Eingriff, inguinal, offen chirurgisch
39.99.10↔	Aortopexie	40.3x.15↔	Regionale Lymphadenektomie als selbständiger Eingriff, inguinale, laparoskopisch
39.99.20↔	Operationen bei kongenitalen Gefäßanomalien, n.n.bez.	40.3x.16↔	Regionale Lymphadenektomie als selbständiger Eingriff, mediastinal und peribronchial
39.99.21↔	Operationen bei kongenitaler Anomalie des Aortenisthmus (Stenose) oder bei unterbrochenem Aortenbogen	40.3x.19↔	Regionale Lymphadenektomie als selbständiger Eingriff, sonstige
39.99.22↔	Operationen bei kongenitalen Anomalien der A. oder V. pulmonalis oder bei A. lusoria	40.3x.21↔	Regionale Lymphadenektomie im Rahmen eines anderen Eingriffs, zervikal
39.99.23↔	Operationen bei kongenitalen Anomalien der V. cava	40.3x.22↔	Regionale Lymphadenektomie im Rahmen eines anderen Eingriffs, axillär
39.99.24↔	Operationen bei kongenitalen Kollateralgefäßen und Unifokalisierung	40.3x.23↔	Regionale Lymphadenektomie im Rahmen eines anderen Eingriffs, paraaortal, pelvin oder iliakal
39.99.30↔	Katheterinterventioneller Verschluss des Ductus arteriosus Botalli, n.n.bez.	40.3x.24↔	Regionale Lymphadenektomie im Rahmen eines anderen Eingriffs, obturatorisch
39.99.31↔	Katheterinterventioneller Verschluss des Ductus arteriosus Botalli, mit Coil	40.3x.25↔	Regionale Lymphadenektomie im Rahmen eines anderen Eingriffs, inguinale
39.99.32↔	Katheterinterventioneller Verschluss des Ductus arteriosus Botalli, mit Amplatz-Ductus-Occluder	40.3x.26↔	Regionale Lymphadenektomie im Rahmen eines anderen Eingriffs, mediastinal und peribronchial
39.99.38↔	Katheterinterventioneller Verschluss des Ductus arteriosus Botalli, sonstige	40.3x.29↔	Regionale Lymphadenektomie im Rahmen eines anderen Eingriffs, sonstige
39.99.39↔	Operationen bei sonstigen kongenitalen Gefäßanomalien	40.40↔	Radikale Neck dissection, n.n.bez.
39.99.99↔	Sonstige Operationen an Blutgefäßen, sonstige	40.41.00↔	Radikale unilaterale Neck dissection, n.n.bez.
40.11.10↔	Offene (Inzisions-) Biopsie eines mediastinalen, paraaortalen, iliakalen oder pelvinen Lymphknotens	40.41.10↔	Selektive (funktionelle) Neck dissection, supraomohyoid (Region I-III)
40.11.11↔	Offene (Inzisions-) Biopsie eines zervikalen, supraklavikulären, axillären oder inguinalen Lymphknotens	40.41.11↔	Selektive (funktionelle) Neck dissection, lateral (Region II-IV)
40.21.00↔	Exzision eines tiefen zervikalen Lymphknotens, n.n.bez.	40.41.12↔	Selektive (funktionelle) Neck dissection, anterolateral (Region I-IV)
40.21.10↔	Exzision einzelner Lymphknoten und Lymphgefäße, zervikal, ohne Markierung	40.41.13↔	Selektive (funktionelle) Neck dissection, posterolateral (Region II-V)
40.21.11↔	Exzision einzelner Lymphknoten und Lymphgefäße, zervikal, mit Radionuklidmarkierung oder Farbstoffmarkierung (Sentinel-Lymphnodektomie)	40.41.14↔	Selektive (funktionelle) Neck dissection, central (Region VI)
40.21.99↔	Exzision eines tiefen zervikalen Lymphknotens, sonstige	40.41.20↔	Radikale Neck dissection (inkl. modifiziert)
		40.41.21↔	Extended Neck dissection
		40.41.99↔	Radikale unilaterale Neck dissection, sonstige

40.42↔	Radikale bilaterale Neck dissection	77.40.20↔	Knochenbiopsie, ohne Angabe der Lokalisation, Offene Knochenbiopsie
40.9x.00↔	Sonstige Operationen an lymphatischen Strukturen, n.n.bez.	77.40.99↔	Knochenbiopsie, ohne Angabe der Lokalisation, sonstige
40.9x.10↔	Anastomose zur Beseitigung eines Lymphödems	77.41.00↔	Knochenbiopsie von Skapula, Klavikula, Rippen und Sternum, n.n.bez.
40.9x.20↔	Inzision einer Lymphozele	77.41.20↔	Knochenbiopsie von Skapula, Klavikula, Rippen und Sternum, Offene Knochenbiopsie
40.9x.30↔	Drainage eines Lymphödems	77.41.99↔	Knochenbiopsie von Skapula, Klavikula, Rippen und Sternum, sonstige
40.9x.40↔	Therapeutische perkutane Punktion einer Lymphozele	77.42.00↔	Knochenbiopsie am Humerus, n.n.bez.
40.9x.99↔	Sonstige Operationen an lymphatischen Strukturen, sonstige	77.42.20↔	Knochenbiopsie am Humerus, Offene Knochenbiopsie
50.12↔	Offene Biopsie an der Leber	77.42.99↔	Knochenbiopsie am Humerus, sonstige
50.14↔	Laparoskopische Leberbiopsie	77.43.00↔	Knochenbiopsie an Radius und Ulna, n.n.bez.
54.99.00↔	Sonstige Operationen in der Abdominal-Region, n.n.bez.	77.43.20↔	Knochenbiopsie an Radius und Ulna, Offene Knochenbiopsie
54.99.30↔	Sonstige Operationen in der Abdominal-Region, Resektion von Gewebe in der Bauchregion ohne sichere Organzuordnung	77.43.99↔	Knochenbiopsie an Radius und Ulna, sonstige
54.99.40↔	Sonstige Operationen in der Abdominal-Region, Revision einer kutaneoperitonealen Fistel (Katheterverweilsystem)	77.44.00↔	Knochenbiopsie an Karpalia und Metakarpalia, n.n.bez.
54.99.41↔	Sonstige Operationen in der Abdominal-Region, Entfernung oder Verschluss einer kutaneoperitonealen Fistel (Katheterverweilsystem)	77.44.20↔	Knochenbiopsie an Karpalia und Metakarpalia, Offene Knochenbiopsie
54.99.50↔	Sonstige Operationen in der Abdominal-Region, Anlegen eines temporären Bauchwandverschlusses	77.44.99↔	Knochenbiopsie an Karpalia und Metakarpalia, sonstige
54.99.60↔	Sonstige Operationen in der Abdominal-Region, Lumbotomie	77.45.00↔	Knochenbiopsie am Femur, n.n.bez.
54.99.61↔	Sonstige Operationen in der Abdominal-Region, Relumbotomie	77.45.20↔	Knochenbiopsie am Femur, Offene Knochenbiopsie
54.99.99↔	Sonstige Operationen in der Abdominal-Region, sonstige	77.45.99↔	Knochenbiopsie am Femur, sonstige
76.11.00↔	Biopsie an Gesichtsschädelknochen, n.n.bez.	77.46.00↔	Knochenbiopsie an der Patella, n.n.bez.
76.11.11↔	Offene Biopsie (mit Inzision) an Gesichtsschädelknochen	77.46.20↔	Knochenbiopsie an der Patella, Offene Knochenbiopsie
76.11.99↔	Biopsie an Gesichtsschädelknochen, sonstige	77.46.99↔	Knochenbiopsie an der Patella, sonstige
76.19.11↔	Offene Biopsie (mit Inzision) am Kiefergelenk	77.47.00↔	Knochenbiopsie an Tibia und Fibula, n.n.bez.
76.19.12↔	Arthroskopische Biopsie am Kiefergelenk	77.47.20↔	Knochenbiopsie an Tibia und Fibula, Offene Knochenbiopsie
77.01.00↔	Sequestrektomie an Skapula, Klavikula, Rippen und Sternum, n.n.bez.	77.47.99↔	Knochenbiopsie an Tibia und Fibula, sonstige
77.01.10↔	Sequestrektomie an Skapula und Klavikula, ohne Einlage eines Medikamententrägers	77.48.00↔	Knochenbiopsie an Tarsalia und Metatarsalia, n.n.bez.
77.01.11↔	Sequestrektomie an Skapula und Klavikula, mit Einlage eines Medikamententrägers	77.48.20↔	Knochenbiopsie an Tarsalia und Metatarsalia, Offene Knochenbiopsie
77.01.20↔	Sequestrektomie an Rippen und Sternum, ohne Einlage eines Medikamententrägers	77.48.99↔	Knochenbiopsie an Tarsalia und Metatarsalia, sonstige
77.01.21↔	Sequestrektomie an Rippen und Sternum, mit Einlage eines Medikamententrägers	77.49.00↔	Knochenbiopsie an anderen näher bezeichneten Knochen, ausser Gesichtsschädelknochen, n.n.bez.
77.01.99↔	Sequestrektomie an Skapula, Klavikula, Rippen und Sternum, sonstige	77.49.21↔	Knochenbiopsie an anderen näher bezeichneten Knochen, ausser Gesichtsschädelknochen, Knochenbiopsie an der Wirbelsäule, Offene Knochenbiopsie
77.11.00↔	Sonstige Knocheninzision ohne Knochendurchtrennung an Skapula, Klavikula, Rippen und Sternum, n.n.bez.	77.49.41↔	Knochenbiopsie an anderen näher bezeichneten Knochen, ausser Gesichtsschädelknochen, Knochenbiopsie an Phalangen des Fusses, Offene Knochenbiopsie
77.11.10↔	Knocheninzision an Skapula und Klavikula, Exploration und Knochenbohrung	77.49.91↔	Knochenbiopsie an anderen näher bezeichneten Knochen, ausser Gesichtsschädelknochen, Offene Knochenbiopsie
77.11.11↔	Knocheninzision an Skapula und Klavikula, Fremdkörperentfernung	77.49.99↔	Knochenbiopsie an anderen näher bezeichneten Knochen, ausser Gesichtsschädelknochen, sonstige
77.11.12↔	Knocheninzision an Skapula und Klavikula, Einlage und Entfernung eines Medikamententrägers	77.61.10↔	Lokale Resektion von Knochenläsion oder -gewebe an Skapula und Klavikula
77.11.13↔	Knocheninzision an Skapula und Klavikula, Drainage	77.61.11↔	Lokale Resektion von Knochenläsion oder -gewebe an einer Rippe
77.11.20↔	Knocheninzision an Rippen und Sternum, Exploration und Knochenbohrung	77.61.12↔	Lokale Resektion von Knochenläsion oder -gewebe am Sternum
77.11.21↔	Knocheninzision an Rippen und Sternum, Fremdkörperentfernung	77.61.20↔	Debridement an Skapula und Klavikula
77.11.22↔	Knocheninzision an Rippen und Sternum, Einlage und Entfernung eines Medikamententrägers	77.81.11↔	Sonstige partielle Knochenresektion an einer Rippe
77.11.23↔	Knocheninzision an Rippen und Sternum, Drainage	77.81.12↔	Sonstige partielle Knochenresektion am Sternum
77.11.99↔	Sonstige Knocheninzision ohne Knochendurchtrennung an Skapula, Klavikula, Rippen und Sternum, sonstige	77.91.11↔	Totale Resektion einer Rippe
77.21.00↔	Keilosteotomie an Skapula, Klavikula, Rippen und Sternum, n.n.bez.	77.91.12↔	Totale Resektion einer Halsrippe
77.21.10↔	Keilosteotomie an Skapula	77.91.13↔	Totale Resektion des Sternums
77.21.11↔	Keilosteotomie an Klavikula	78.01.20↔	Knochen transplantation an Rippen und Sternum, alle Eingriffe
77.21.20↔	Keilosteotomie an einer Rippe	78.10↔	Anlegen eines Fixateur externe, ohne Angabe der Lokalisation
77.21.21↔	Keilosteotomie am Sternum	78.11.10↔	Geschlossene Reposition einer Fraktur von Skapula und Klavikula mit Knochenfixation durch Fixateur externe
77.21.99↔	Keilosteotomie an Skapula, Klavikula, Rippen und Sternum, sonstige	78.11.11↔	Offene Reposition einer einfachen Fraktur von Skapula und Klavikula mit Knochenfixation durch Fixateur externe
77.31.00↔	Sonstige Knochendurchtrennung an Skapula, Klavikula, Rippen und Sternum, n.n.bez.	78.11.12↔	Offene Reposition einer Mehrfragmentfraktur von Klavikula und Skapula mit Knochenfixation durch Fixateur externe
77.31.10↔	Sonstige Knochendurchtrennung an Skapula	78.11.20↔	Geschlossene Reposition einer Fraktur von Rippen und Sternum mit Knochenfixation durch Fixateur externe
77.31.11↔	Sonstige Knochendurchtrennung an Klavikula	78.11.21↔	Offene Reposition einer Fraktur von Rippen und Sternum mit Knochenfixation durch Fixateur externe
77.31.99↔	Sonstige Knochendurchtrennung an Skapula, Klavikula, Rippen und Sternum, sonstige	78.12.10↔	Geschlossene Reposition einer proximalen Humerusfraktur mit Knochenfixation durch Fixateur externe
		78.12.11↔	Offene Reposition einer proximalen Humerusfraktur mit Knochenfixation durch Fixateur externe

78.19.90↔	Geschlossene Reposition einer Fraktur sonstiger bezeichneter Knochen mit Knochenfixation durch Fixateur externe	80.39.40↔	Gelenksbiopsie an der Wirbelsäule
78.19.91↔	Offene Reposition einer Fraktur sonstiger bezeichneter Knochen mit Knochenfixation durch Fixateur externe	80.39.99↔	Gelenksbiopsie an anderer, bezeichneter Lokalisation, sonstige
78.19.99↔	Anlegen eines Fixateur externe an andere näher bezeichnete Knochen, ausser Gesichtsschädelknochen (Inkl. Reposition von Frakturen), sonstige	82.91↔	Lösung von Adhäsionen an der Hand
78.41.20↔	Sonstige plastische Rekonstruktion an Rippen und Sternum	82.99.10↔	Sonstige Operationen an Sehnen der Hand
78.41.30↔	Sonstige plastische Rekonstruktion an Skapula, Klavikula, Rippen und Sternum, Implantation von vertikalen expandierbaren prothetischen Titanrippen [VEPTR]	82.99.20↔	Sonstige Operationen an Faszien der Hand
78.51.00↔	Innere Knochenfixation ohne Reposition der Fraktur an Skapula, Klavikula, Rippen und Sternum, n.n.bez.	82.99.30↔	Sonstige Operationen an Muskeln der Hand
78.51.10↔	Revision von Osteosynthesematerial (ohne Materialwechsel) an Skapula, Klavikula, Rippen und Sternum	83.02.10↔	Myotomie, Kopf und Hals
78.51.99↔	Innere Knochenfixation ohne Reposition der Fraktur an Skapula, Klavikula, Rippen und Sternum, sonstige	83.02.11↔	Myotomie, Schulter und Axilla
78.59.00↔	Innere Knochenfixation ohne Reposition der Fraktur an anderen näher bezeichneten Knochen, ausser Gesichtsschädelknochen, n.n.bez.	83.02.12↔	Myotomie, Oberarm und Ellenbogen
78.59.90↔	Revision von Osteosynthesematerial (ohne Materialwechsel) an anderen näher bezeichneten Knochen, ausser Gesichtsschädelknochen	83.02.13↔	Myotomie, Unterarm
78.59.99↔	Innere Knochenfixation ohne Reposition der Fraktur an anderen näher bezeichneten Knochen, ausser Gesichtsschädelknochen, sonstige	83.02.14↔	Myotomie, Brustwand, Bauch und Rücken
78.61.05↔	Knochenimplantatentfernung an Skapula, Klavikula, Rippen und Sternum, Entfernung eines Knochen(teil)ersatzes an Skapula, Klavikula, Rippen und Sternum	83.02.15↔	Myotomie, Leisten- und Genitalregion und Gesäss
78.61.11↔	Knochenimplantatentfernung an Rippen und Sternum	83.02.16↔	Myotomie, Untere Extremität
78.90↔	Einsetzen eines Knochenwachstumsstimulators, ohne Angabe der Lokalisation	83.02.19↔	Myotomie, Andere Lokalisation
78.91↔	Einsetzen eines Knochenwachstumsstimulators an Skapula, Klavikula, Rippen und Sternum	83.03.10↔	Bursotomie, Kopf und Hals
78.97↔	Einsetzen eines Knochenwachstumsstimulators an Tibia und Fibula	83.03.11↔	Bursotomie, Schulter und Axilla
78.99↔	Einsetzen eines Knochenwachstumsstimulators an anderen näher bezeichneten Knochen, ausser Gesichtsschädelknochen	83.03.12↔	Bursotomie, Oberarm und Ellenbogen
80.31.00↔	Gelenksbiopsie an der Schulter, n.n.bez.	83.03.13↔	Bursotomie, Unterarm
80.31.20↔	Arthroskopische Gelenkbiopsie an der Schulter	83.03.14↔	Bursotomie, Brustwand, Bauch und Rücken
80.31.30↔	Offene Gelenkbiopsie an der Schulter	83.03.15↔	Bursotomie, Leisten- und Genitalregion und Gesäss
80.31.99↔	Gelenksbiopsie an der Schulter, sonstige	83.03.16↔	Bursotomie, Untere Extremität
80.32.00↔	Gelenksbiopsie am Ellenbogen, n.n.bez.	83.03.19↔	Bursotomie, Andere Lokalisation
80.32.20↔	Arthroskopische Gelenkbiopsie am Ellenbogen	83.09.10↔	Fremdkörperentfernung aus Muskel, Sehne oder Faszie, Kopf und Hals
80.32.30↔	Offene Gelenksbiopsie am Ellenbogen	83.09.11↔	Fremdkörperentfernung aus Muskel, Sehne oder Faszie, Schulter und Axilla
80.32.99↔	Gelenksbiopsie am Ellenbogen, sonstige	83.09.12↔	Fremdkörperentfernung aus Muskel, Sehne oder Faszie, Oberarm und Ellenbogen
80.33.00↔	Gelenkbiopsie am Handgelenk, n.n.bez.	83.09.13↔	Fremdkörperentfernung aus Muskel, Sehne oder Faszie, Unterarm
80.33.20↔	Arthroskopische Gelenkbiopsie am Handgelenk	83.09.14↔	Fremdkörperentfernung aus Muskel, Sehne oder Faszie, Brustwand, Bauch und Rücken
80.33.30↔	Offene Gelenksbiopsie am Handgelenk	83.09.15↔	Fremdkörperentfernung aus Muskel, Sehne oder Faszie, Leisten- und Genitalregion und Gesäss
80.33.99↔	Gelenkbiopsie am Handgelenk, sonstige	83.09.16↔	Fremdkörperentfernung aus Muskel, Sehne oder Faszie, Untere Extremität
80.34.00↔	Gelenkbiopsie an Hand und Finger, n.n.bez.	83.09.19↔	Fremdkörperentfernung aus Muskel, Sehne oder Faszie, Andere Lokalisation
80.34.20↔	Arthroskopische Gelenkbiopsie an Hand und Finger	83.09.90↔	Sonstige Inzision an den Weichteilen, Kopf und Hals
80.34.30↔	Offene Gelenksbiopsie an Hand und Finger	83.09.91↔	Sonstige Inzision an den Weichteilen, Schulter und Axilla
80.34.99↔	Gelenkbiopsie an Hand und Finger, sonstige	83.09.92↔	Sonstige Inzision an den Weichteilen, Oberarm und Ellenbogen
80.36.00↔	Gelenkbiopsie am Knie, n.n.bez.	83.09.93↔	Sonstige Inzision an den Weichteilen, Unterarm
80.36.20↔	Arthroskopische Gelenkbiopsie am Knie	83.09.94↔	Sonstige Inzision an den Weichteilen, Brustwand, Bauch und Rücken
80.36.30↔	Gelenkbiopsie am Knie, Offene Gelenksbiopsie am Knie	83.09.95↔	Sonstige Inzision an den Weichteilen, Leisten- und Genitalregion und Gesäss
80.36.99↔	Gelenkbiopsie am Knie, sonstige	83.09.96↔	Sonstige Inzision an den Weichteilen, Untere Extremität
80.37.00↔	Gelenkbiopsie am Sprunggelenk, n.n.bez.	83.09.97↔	Sonstige Inzision an den Weichteilen, Andere Lokalisation
80.37.20↔	Arthroskopische Gelenkbiopsie am Sprunggelenk	83.11↔	Tenotomie der Achillessehne
80.37.30↔	Offene Gelenksbiopsie am Sprunggelenk	83.12↔	Tenotomie der Hüft-Adduktoren
80.37.99↔	Gelenkbiopsie am Sprunggelenk, sonstige	83.13.10↔	Inzision einer Sehne, Kopf und Hals
80.38.00↔	Gelenkbiopsie an Fuss und Zehen, n.n.bez.	83.13.11↔	Inzision einer Sehne, Schulter und Axilla
80.38.20↔	Arthroskopische Gelenkbiopsie an Fuss und Zehen	83.13.12↔	Inzision einer Sehne, Oberarm und Ellenbogen
80.38.30↔	Offene Gelenksbiopsie an Fuss und Zehen	83.13.13↔	Inzision einer Sehne, Unterarm
80.38.99↔	Gelenkbiopsie an Fuss und Zehen, sonstige	83.13.14↔	Inzision einer Sehne, Brustwand, Bauch und Rücken
80.39.00↔	Gelenksbiopsie an anderer bezeichneter Lokalisation, n.n.bez.	83.13.15↔	Inzision einer Sehne, Leisten- und Genitalregion und Gesäss
80.39.20↔	Arthroskopische Gelenkbiopsie am Kiefergelenk	83.13.16↔	Inzision einer Sehne, Untere Extremität
80.39.21↔	Arthroskopische Gelenkbiopsie am Sternoklavikulargelenk	83.13.19↔	Inzision einer Sehne, Andere Lokalisation
80.39.29↔	Sonstige arthroskopische Gelenkbiopsie an anderer bezeichneter Lokalisation	83.13.20↔	Durchtrennung einer Sehne, Kopf und Hals
80.39.30↔	Offene Gelenksbiopsie an anderer bezeichneter Lokalisation	83.13.21↔	Durchtrennung einer Sehne, Schulter und Axilla
		83.13.22↔	Durchtrennung einer Sehne, Oberarm und Ellenbogen
		83.13.23↔	Durchtrennung einer Sehne, Unterarm
		83.13.24↔	Durchtrennung einer Sehne, Brustwand, Bauch und Rücken
		83.13.25↔	Durchtrennung einer Sehne, Leisten- und genitalregion und Gesäss
		83.13.26↔	Durchtrennung einer Sehne, Untere Extremität
		83.13.29↔	Durchtrennung einer Sehne, Andere Lokalisation
		83.14.10↔	Fasziotomie oder Aponeurotomie, Kopf und Hals
		83.14.11↔	Fasziotomie oder Aponeurotomie, Schulter und Axilla
		83.14.12↔	Fasziotomie oder Aponeurotomie, Oberarm und Ellenbogen
		83.14.13↔	Fasziotomie oder Aponeurotomie, Unterarm

83.14.14↔	Fasziotomie oder Aponeurotomie, Brustwand, Bauch und Rücken	83.32.12↔	Exzision einer Läsion an einem Muskel, Brustwand, Bauch und Rücken
83.14.15↔	Fasziotomie oder Aponeurotomie, Leisten- und Genitalregion und Gesäss	83.32.13↔	Exzision einer Läsion an einem Muskel, Leisten- und Genitalregion und Gesäss
83.14.16↔	Fasziotomie oder Aponeurotomie, Untere Extremität	83.32.14↔	Exzision einer Läsion an einem Muskel, Untere Extremität
83.14.19↔	Fasziotomie oder Aponeurotomie, Andere Lokalisation	83.32.19↔	Exzision einer Läsion an einem Muskel, Andere Lokalisation
83.19.10↔	Durchtrennung eines Muskels, Kopf und Hals	83.39.10↔	Exzision einer Läsion an einer Sehne, Kopf und Hals
83.19.11↔	Durchtrennung eines Muskels, Schulter und Axilla	83.39.11↔	Exzision einer Läsion an einer Sehne, Schulter und Arm
83.19.12↔	Durchtrennung eines Muskels, Oberarm und Ellenbogen	83.39.12↔	Exzision einer Läsion an anderen Weichteilen, Exzision einer Läsion an einer Sehne, Brustwand, Bauch und Rücken
83.19.13↔	Durchtrennung eines Muskels, Unterarm	83.39.13↔	Exzision einer Läsion an einer Sehne, Leisten- und Genitalregion und Gesäss
83.19.14↔	Durchtrennung eines Muskels, Brustwand, Bauch und Rücken	83.39.14↔	Exzision einer Läsion an einer Sehne, Untere Extremität
83.19.15↔	Durchtrennung eines Muskels, Leisten- und Genitalregion und Gesäss	83.39.19↔	Exzision einer Läsion an einer Sehne, Andere Lokalisation
83.19.16↔	Durchtrennung eines Muskels, Untere Extremität	83.39.20↔	Exzision einer Läsion an einer Faszie, Kopf und Hals
83.19.19↔	Durchtrennung eines Muskels, Andere Lokalisation	83.39.21↔	Exzision einer Läsion an einer Faszie, Schulter und Arm
83.19.20↔	Desinsertion von Muskel, Sehne und Faszie, Kopf und Hals	83.39.22↔	Exzision einer Läsion an einer Faszie, Brustwand, Bauch und Rücken
83.19.21↔	Desinsertion von Muskel, Sehne und Faszie, Schulter und Axilla	83.39.23↔	Exzision einer Läsion an einer Faszie, Leisten- und Genitalregion und Gesäss
83.19.22↔	Desinsertion von Muskel, Sehne und Faszie, Oberarm und Ellenbogen	83.39.24↔	Exzision einer Läsion an einer Faszie, Untere Extremität
83.19.23↔	Desinsertion von Muskel, Sehne und Faszie, Unterarm	83.39.29↔	Exzision einer Läsion an einer Faszie, Andere Lokalisation
83.19.24↔	Desinsertion von Muskel, Sehne und Faszie, Brustwand, Bauch und Rücken	83.41↔	Exzision einer Sehne zur Transplantation
83.19.25↔	Desinsertion von Muskel, Sehne und Faszie, Leisten- und Genitalregion und Gesäss	83.42.10↔	Sonstige Tenonektomie, Kopf und Hals
83.19.26↔	Desinsertion von Muskel, Sehne und Faszie, Untere Extremität	83.42.11↔	Sonstige Tenonektomie, Schulter und Axilla
83.19.29↔	Desinsertion von Muskel, Sehne und Faszie, Andere Lokalisation	83.42.12↔	Sonstige Tenonektomie, Oberarm und Ellenbogen
83.19.30↔	Lappenstieldurchtrennung nach Lappenplastik, Kopf und Hals	83.42.13↔	Sonstige Tenonektomie, Unterarm
83.19.31↔	Lappenstieldurchtrennung nach Lappenplastik, Schulter und Axilla	83.42.14↔	Sonstige Tenonektomie, Brustwand, Bauch und Rücken
83.19.32↔	Lappenstieldurchtrennung nach Lappenplastik, Oberarm und Ellenbogen	83.42.15↔	Sonstige Tenonektomie, Leisten- und Genitalregion und Gesäss
83.19.33↔	Lappenstieldurchtrennung nach Lappenplastik, Unterarm	83.42.16↔	Sonstige Tenonektomie, Untere Extremität
83.19.34↔	Lappenstieldurchtrennung nach Lappenplastik, Brustwand, Bauch und Rücken	83.42.19↔	Sonstige Tenonektomie, Andere Lokalisation
83.19.35↔	Lappenstieldurchtrennung nach Lappenplastik, Leisten- und Genitalregion und Gesäss	83.44.00↔	Sonstige Fasziektomie, n.n.bez.
83.19.36↔	Lappenstieldurchtrennung nach Lappenplastik, Untere Extremität	83.44.10↔	Sonstige Fasziektomie, Kopf und Hals
83.19.39↔	Lappenstieldurchtrennung nach Lappenplastik, Andere Lokalisation	83.44.11↔	Sonstige Fasziektomie, Schulter und Axilla
83.19.90↔	Sonstige Durchtrennung von Weichteilen, Kopf und Hals	83.44.12↔	Sonstige Fasziektomie, Oberarm und Ellenbogen
83.19.91↔	Sonstige Durchtrennung von Weichteilen, Schulter und Axilla	83.44.13↔	Sonstige Fasziektomie, Unterarm
83.19.92↔	Sonstige Durchtrennung von Weichteilen, Oberarm und Ellenbogen	83.44.14↔	Sonstige Fasziektomie, Brustwand, Bauch und Rücken
83.19.93↔	Sonstige Durchtrennung von Weichteilen, Unterarm	83.44.15↔	Sonstige Fasziektomie, Leisten- und Genitalregion und Gesäss
83.19.94↔	Sonstige Durchtrennung von Weichteilen, Brustwand, Bauch und Rücken	83.44.16↔	Sonstige Fasziektomie, Untere Extremität
83.19.95↔	Sonstige Durchtrennung von Weichteilen, Leisten- und Genitalregion und Gesäss	83.44.19↔	Sonstige Fasziektomie, Andere Lokalisation
83.19.96↔	Sonstige Durchtrennung von Weichteilen, Untere Extremität	83.44.99↔	Sonstige Fasziektomie, sonstige
83.19.97↔	Sonstige Durchtrennung von Weichteilen, Andere Lokalisation	83.45.10↔	Sonstige Myektomie, Kopf und Hals
83.21.11↔	Offene Biopsie an den Weichteilen	83.45.11↔	Sonstige Myektomie, Schulter und Axilla
83.21.21↔	Offene Biopsie am Muskel	83.45.12↔	Sonstige Myektomie, Oberarm und Ellenbogen
83.21.30↔	Biopsie an den Weichteilen, Biopsie an einem Schleimbeutel	83.45.13↔	Sonstige Myektomie, Unterarm
83.31.10↔	Exzision einer Läsion an einer Sehnscheide, Kopf und Hals	83.45.14↔	Sonstige Myektomie, Brustwand, Bauch und Rücken
83.31.11↔	Exzision einer Läsion an einer Sehnscheide, Schulter und Axilla	83.45.15↔	Sonstige Myektomie, Leisten- und Genitalregion und Gesäss
83.31.12↔	Exzision einer Läsion an einer Sehnscheide, Oberarm und Ellenbogen	83.45.16↔	Sonstige Myektomie, Untere Extremität
83.31.13↔	Exzision einer Läsion an einer Sehnscheide, Unterarm	83.45.19↔	Sonstige Myektomie, Andere Lokalisation
83.31.14↔	Exzision einer Läsion an einer Sehnscheide, Brustwand, Bauch und Rücken	83.49.10↔	Exzision einer Sehnscheide, Kopf und Hals
83.31.15↔	Exzision einer Läsion an einer Sehnscheide, Leisten- und Genitalregion und Gesäss	83.49.11↔	Exzision einer Sehnscheide, Schulter und Axilla
83.31.16↔	Exzision einer Läsion an einer Sehnscheide, Untere Extremität	83.49.12↔	Exzision einer Sehnscheide, Oberarm und Ellenbogen
83.31.19↔	Exzision einer Läsion an einer Sehnscheide, Andere Lokalisation	83.49.13↔	Exzision einer Sehnscheide, Unterarm
83.32.10↔	Exzision einer Läsion an einem Muskel, Kopf und Hals	83.49.14↔	Exzision einer Sehnscheide, Brustwand und Rücken
83.32.11↔	Exzision einer Läsion an einem Muskel, Schulter und Arm	83.49.15↔	Exzision einer Sehnscheide, Leisten- und Genitalregion und Gesäss
		83.49.16↔	Exzision einer Sehnscheide, Untere Extremität
		83.49.19↔	Exzision einer Sehnscheide, Andere Lokalisation
		83.49.20↔	Kompartmentresektion, Kopf und Hals
		83.49.21↔	Kompartmentresektion, Schulter und Axilla
		83.49.22↔	Kompartmentresektion, Oberarm und Ellenbogen
		83.49.23↔	Kompartmentresektion, Unterarm
		83.49.24↔	Kompartmentresektion, Brustwand, Bauch und Rücken
		83.49.25↔	Kompartmentresektion, Leisten- und Genitalregion und Gesäss
		83.49.26↔	Kompartmentresektion, Untere Extremität
		83.49.29↔	Kompartmentresektion, Andere Lokalisation
		83.49.30↔	Sonstige Exzision von Weichteilen, Kopf und Hals
		83.49.31↔	Sonstige Exzision von Weichteilen, Schulter und Axilla
		83.49.32↔	Sonstige Exzision von Weichteilen, Oberarm und Ellenbogen
		83.49.33↔	Sonstige Exzision von Weichteilen, Unterarm

83.49.34↔	Sonstige Exzision von Weichteilen, Brustwand, Bauch und Rücken	83.74.15↔	Reinsertion eines Muskels, Leisten- und Genitalregion
83.49.35↔	Sonstige Exzision von Weichteilen, Leisten- und Genitalregion und Gesäss	83.74.16↔	Reinsertion eines Muskels, Untere Extremität
83.49.36↔	Sonstige Exzision von Weichteilen, Untere Extremität	83.74.19↔	Reinsertion eines Muskels, Andere Lokalisation
83.49.39↔	Sonstige Exzision von Weichteilen, Andere Lokalisation	83.77.10↔	Muskeltransfer oder -transplantation, Kopf und Hals
83.5x.10↔	Bursektomie, Kopf und Hals	83.77.11↔	Muskeltransfer oder -transplantation, Schulter und Axilla
83.5x.11↔	Bursektomie, Schulter und Axilla	83.77.12↔	Muskeltransfer oder -transplantation, Oberarm und Ellenbogen
83.5x.12↔	Bursektomie, Oberarm und Ellenbogen	83.77.13↔	Muskeltransfer oder -transplantation, Unterarm
83.5x.13↔	Bursektomie, Unterarm	83.77.14↔	Muskeltransfer oder -transplantation, Brustwand, Bauch und Rücken
83.5x.14↔	Bursektomie, Brustwand, Bauch und Rücken	83.77.15↔	Muskeltransfer oder -transplantation, Leisten- und Genitalregion und Gesäss
83.5x.15↔	Bursektomie, Leisten- und Genitalregion und Gesäss	83.77.16↔	Muskeltransfer oder -transplantation, Untere Extremität
83.5x.16↔	Bursektomie, Untere Extremität	83.77.19↔	Muskeltransfer oder -transplantation, Andere Lokalisation
83.5x.19↔	Bursektomie, Andere Lokalisation	83.85.10↔	Verlängerung von Muskel oder Sehne, Kopf und Hals
83.61.11↔	Naht einer Sehnenscheide, Schulter und Axilla	83.85.11↔	Verlängerung von Muskel oder Sehne, Schulter und Axilla
83.61.12↔	Naht einer Sehnenscheide, Oberarm und Ellenbogen	83.85.12↔	Verlängerung von Muskel oder Sehne, Oberarm und Ellenbogen
83.61.13↔	Naht einer Sehnenscheide, Unterarm	83.85.13↔	Verlängerung von Muskel oder Sehne, Unterarm
83.61.14↔	Naht einer Sehnenscheide, Brustwand, Bauch und Rücken	83.85.14↔	Verlängerung von Muskel oder Sehne, Brustwand, Bauch und Rücken
83.61.15↔	Naht einer Sehnenscheide, Leisten- und Genitalregion und Gesäss	83.85.15↔	Verlängerung von Muskel oder Sehne, Leisten- und Genitalregion und Gesäss
83.61.16↔	Naht einer Sehnenscheide, Untere Extremität	83.85.16↔	Verlängerung von Muskel oder Sehne, Untere Extremität
83.61.19↔	Naht einer Sehnenscheide, Andere Lokalisation	83.85.19↔	Verlängerung von Muskel oder Sehne, Andere Lokalisation
83.62.10↔	Sekundäre Naht einer Sehne, Kopf und Hals	83.85.20↔	Verkürzung von Muskel oder Sehne, Kopf und Hals
83.62.11↔	Sekundäre Naht einer Sehne, Schulter und Axilla	83.85.21↔	Verkürzung von Muskel oder Sehne, Schulter und Axilla
83.62.12↔	Sekundäre Naht einer Sehne, Oberarm und Ellenbogen	83.85.22↔	Verkürzung von Muskel oder Sehne, Oberarm und Ellenbogen
83.62.13↔	Sekundäre Naht einer Sehne, Unterarm	83.85.23↔	Verkürzung von Muskel oder Sehne, Unterarm
83.62.14↔	Sekundäre Naht einer Sehne, Brustwand, Bauch und Rücken	83.85.24↔	Verkürzung von Muskel oder Sehne, Brustwand, Bauch und Rücken
83.62.15↔	Sekundäre Naht einer Sehne, Leisten- und Genitalregion und Gesäss	83.85.25↔	Verkürzung von Muskel oder Sehne, Leisten- und Genitalregion und Gesäss
83.62.16↔	Sekundäre Naht einer Sehne, Untere Extremität	83.85.26↔	Verkürzung von Muskel oder Sehne, Untere Extremität
83.62.19↔	Sekundäre Naht einer Sehne, Andere Lokalisation	83.85.29↔	Verkürzung von Muskel oder Sehne, Andere Lokalisation
83.64.10↔	Sonstige Naht einer Sehne, Kopf und Hals	83.86↔	Quadrizepssehnen-Rekonstruktion
83.64.11↔	Sonstige Naht einer Sehne, Schulter und Axilla	83.87.10↔	Muskelplastik, Kopf und Hals
83.64.12↔	Sonstige Naht einer Sehne, Oberarm und Ellenbogen	83.87.11↔	Muskelplastik, Schulter und Axilla
83.64.13↔	Sonstige Naht einer Sehne, Unterarm	83.87.12↔	Muskelplastik, Oberarm und Ellenbogen
83.64.14↔	Sonstige Naht einer Sehne, Brustwand, Bauch und Rücken	83.87.13↔	Muskelplastik, Unterarm
83.64.15↔	Sonstige Naht einer Sehne, Leisten- und Genitalregion und Gesäss	83.87.14↔	Muskelplastik, Brustwand, Bauch und Rücken
83.64.16↔	Sonstige Naht einer Sehne, Untere Extremität	83.87.15↔	Muskelplastik, Leisten- und Genitalregion und Gesäss
83.64.19↔	Sonstige Naht einer Sehne, Andere Lokalisation	83.87.16↔	Muskelplastik, Untere Extremität
83.65.10↔	Sonstige Naht an Muskel oder Faszie, Kopf und Hals	83.87.19↔	Muskelplastik, Andere Lokalisation
83.65.11↔	Sonstige Naht an Muskel oder Faszie, Schulter und Axilla	83.87.90↔	Sonstige plastische Operationen am Muskel, Kopf und Hals
83.65.12↔	Sonstige Naht an Muskel oder Faszie, Oberarm und Ellenbogen	83.87.91↔	Sonstige plastische Operationen am Muskel, Schulter und Axilla
83.65.13↔	Sonstige Naht an Muskel oder Faszie, Unterarm	83.87.92↔	Sonstige plastische Operationen am Muskel, Oberarm und Ellenbogen
83.65.14↔	Sonstige Naht an Muskel oder Faszie, Brustwand, Bauch und Rücken	83.87.93↔	Sonstige plastische Operationen am Muskel, Unterarm
83.65.15↔	Sonstige Naht an Muskel oder Faszie, Leisten- und Genitalregion und Gesäss	83.87.94↔	Sonstige plastische Operationen am Muskel, Brustwand, Bauch und Rücken
83.65.16↔	Sonstige Naht an Muskel oder Faszie, Untere Extremität	83.87.95↔	Sonstige plastische Operationen am Muskel, Leisten- und Genitalregion und Gesäss
83.65.19↔	Sonstige Naht an Muskel oder Faszie, Andere Lokalisation	83.87.96↔	Sonstige plastische Operationen am Muskel, Untere Extremität
83.72.10↔	Sehnenrückverlagerung, Kopf und Hals	83.87.97↔	Sonstige plastische Operationen am Muskel, Andere Lokalisation
83.72.11↔	Sehnenrückverlagerung, Schulter und Axilla	83.88.10↔	Augmentation einer Sehne, Kopf und Hals
83.72.12↔	Sehnenrückverlagerung, Oberarm und Ellenbogen	83.88.11↔	Augmentation einer Sehne, Schulter und Axilla
83.72.13↔	Sehnenrückverlagerung, Unterarm	83.88.12↔	Augmentation einer Sehne, Oberarm und Ellenbogen
83.72.14↔	Sehnenrückverlagerung, Brustwand, Bauch und Rücken	83.88.13↔	Augmentation einer Sehne, Unterarm
83.72.15↔	Sehnenrückverlagerung, Leisten- und Genitalregion und Gesäss	83.88.14↔	Augmentation einer Sehne, Brustwand, Bauch und Rücken
83.72.16↔	Sehnenrückverlagerung, Untere Extremität	83.88.15↔	Augmentation einer Sehne, Leisten- und Genitalregion und Gesäss
83.72.19↔	Sehnenrückverlagerung, Andere Lokalisation	83.88.16↔	Augmentation einer Sehne, Untere Extremität
83.73.10↔	Reinsertion einer Sehne, Kopf und Hals	83.88.19↔	Augmentation einer Sehne, Andere Lokalisation
83.73.11↔	Reinsertion einer Sehne, Schulter und Axilla	83.88.20↔	Sehnenersatzplastik, Kopf und Hals
83.73.12↔	Reinsertion einer Sehne, Oberarm und Ellenbogen	83.88.21↔	Sehnenersatzplastik, Schulter und Axilla
83.73.13↔	Reinsertion einer Sehne, Unterarm	83.88.22↔	Sehnenersatzplastik, Oberarm und Ellenbogen
83.73.14↔	Reinsertion einer Sehne, Brustwand, Bauch und Rücken	83.88.23↔	Sehnenersatzplastik, Unterarm
83.73.15↔	Reinsertion einer Sehne, Leisten- und Genitalregion und Gesäss	83.88.24↔	Sehnenersatzplastik, Brustwand, Bauch und Rücken
83.73.16↔	Reinsertion einer Sehne, Untere Extremität	83.88.25↔	Sehnenersatzplastik, Leisten- und Genitalregion und Gesäss
83.73.19↔	Reinsertion einer Sehne, Andere Lokalisation	83.88.26↔	Sehnenersatzplastik, Untere Extremität
83.74.10↔	Reinsertion eines Muskels, Kopf und Hals	83.88.29↔	Sehnenersatzplastik, Andere Lokalisation
83.74.11↔	Reinsertion eines Muskels, Schulter und Axilla		
83.74.12↔	Reinsertion eines Muskels, Oberarm und Ellenbogen		
83.74.13↔	Reinsertion eines Muskels, Unterarm		
83.74.14↔	Reinsertion eines Muskels, Brustwand, Bauch und Rücken		

83.88.30↔	Schaffung eines Sehnentransplantatlagers, Kopf und Hals	83.89.97↔	Sonstige plastische Operationen an der Faszie, Andere Lokalisation
83.88.31↔	Schaffung eines Sehnentransplantatlagers, Schulter und Axilla	83.91.10↔	Lösung von Adhäsionen von Muskel, Sehne, Faszie und Bursa, Kopf und Hals
83.88.32↔	Schaffung eines Sehnentransplantatlagers, Oberarm und Ellenbogen	83.91.11↔	Lösung von Adhäsionen von Muskel, Sehne, Faszie und Bursa, Schulter und Axilla
83.88.33↔	Schaffung eines Sehnentransplantatlagers, Unterarm	83.91.12↔	Lösung von Adhäsionen von Muskel, Sehne, Faszie und Bursa, Oberarm und Ellenbogen
83.88.34↔	Schaffung eines Sehnentransplantatlagers, Brustwand, Bauch und Rücken	83.91.13↔	Lösung von Adhäsionen von Muskel, Sehne, Faszie und Bursa, Unterarm
83.88.35↔	Schaffung eines Sehnentransplantatlagers, Leisten- und Genitalregion und Gesäß	83.91.14↔	Lösung von Adhäsionen von Muskel, Sehne, Faszie und Bursa, Brustwand, Bauch und Rücken
83.88.36↔	Schaffung eines Sehnentransplantatlagers, Untere Extremität	83.91.15↔	Lösung von Adhäsionen von Muskel, Sehne, Faszie und Bursa, Leisten- und Genitalregion und Gesäß
83.88.39↔	Schaffung eines Sehnentransplantatlagers, Andere Lokalisation	83.91.16↔	Lösung von Adhäsionen von Muskel, Sehne, Faszie und Bursa, Untere Extremität
83.88.40↔	Tenodese, Kopf und Hals	83.91.19↔	Lösung von Adhäsionen von Muskel, Sehne, Faszie und Bursa, Andere Lokalisation
83.88.41↔	Tenodese, Schulter und Axilla	83.99.10↔	Andere Operationen an Sehnen, Kopf und Hals
83.88.42↔	Tenodese, Oberarm und Ellenbogen	83.99.11↔	Andere Operationen an Sehnen, Schulter und Axilla
83.88.43↔	Tenodese, Unterarm	83.99.12↔	Andere Operationen an Sehnen, Oberarm und Ellenbogen
83.88.44↔	Tenodese, Brustwand, Bauch und Rücken	83.99.13↔	Andere Operationen an Sehnen, Unterarm
83.88.45↔	Tenodese, Leisten- und Genitalregion und Gesäß	83.99.14↔	Andere Operationen an Sehnen, Brustwand, Bauch und Rücken
83.88.46↔	Tenodese, Untere Extremität	83.99.15↔	Andere Operationen an Sehnen, Leisten- und Genitalregion und Gesäß
83.88.49↔	Tenodese, Andere Lokalisation	83.99.16↔	Andere Operationen an Sehnen, Untere Extremität
83.88.90↔	Sonstige plastische Operationen an der Sehne, Kopf und Hals	83.99.19↔	Andere Operationen an Sehnen, Andere Lokalisation
83.88.91↔	Sonstige plastische Operationen an der Sehne, Schulter und Axilla	83.99.20↔	Andere Operationen an Muskel, Faszie und Bursa, Kopf und Hals
83.88.92↔	Sonstige plastische Operationen an der Sehne, Oberarm und Ellenbogen	83.99.21↔	Andere Operationen an Muskel, Faszie und Bursa, Schulter und Axilla
83.88.93↔	Sonstige plastische Operationen an der Sehne, Unterarm	83.99.22↔	Andere Operationen an Muskel, Faszie und Bursa, Oberarm und Ellenbogen
83.88.94↔	Sonstige plastische Operationen an der Sehne, Brustwand, Bauch und Rücken	83.99.23↔	Andere Operationen an Muskel, Faszie und Bursa, Unterarm
83.88.95↔	Sonstige plastische Operationen an der Sehne, Leisten- und Genitalregion und Gesäß	83.99.24↔	Andere Operationen an Muskel, Faszie und Bursa, Brustwand, Bauch und Rücken
83.88.96↔	Sonstige plastische Operationen an der Sehne, Untere Extremität	83.99.25↔	Andere Operationen an Muskel, Faszie und Bursa, Leisten- und Genitalregion und Gesäß
83.88.97↔	Sonstige plastische Operationen an der Sehne, Andere Lokalisation	83.99.26↔	Andere Operationen an Muskel, Faszie und Bursa, Untere Extremität
83.89.10↔	Verlängerung, Verkürzung und Doppelung einer Faszie, Kopf und Hals	83.99.29↔	Andere Operationen an Muskel, Faszie und Bursa, Andere Lokalisation
83.89.11↔	Verlängerung, Verkürzung und Doppelung einer Faszie, Schulter und Axilla	83.99.30↔	Revision (ohne Ersetzen) eines Skelettmuskelstimulators
83.89.12↔	Verlängerung, Verkürzung und Doppelung einer Faszie, Oberarm und Ellenbogen	84.53.00↔	Implantation von interner Verlängerungsvorrichtung der Extremitäten mit kinetischer Traktion, n.n.bez.
83.89.13↔	Verlängerung, Verkürzung und Doppelung einer Faszie, Unterarm	84.53.10↔	Implantation eines nicht motorisierten internen Verlängerungs- oder Knochentransportsystem
83.89.14↔	Verlängerung, Verkürzung und Doppelung einer Faszie, Brustwand, Bauch und Rücken	84.53.11↔	Implantation eines motorisierten internen Verlängerungs- oder Knochentransportsystem
83.89.15↔	Verlängerung, Verkürzung und Doppelung einer Faszie, Leisten- und Genitalregion und Gesäß	84.53.99↔	Implantation von interner Verlängerungsvorrichtung der Extremitäten mit kinetischer Traktion, sonstige
83.89.16↔	Verlängerung, Verkürzung und Doppelung einer Faszie, Untere Extremität	84.54↔	Implantation von sonstiger internen Verlängerungsvorrichtung der Extremitäten
83.89.19↔	Verlängerung, Verkürzung und Doppelung einer Faszie, Andere Lokalisation	84.71↔	Anlegen einer externen Fixationsvorrichtung, eindimensional
83.89.20↔	Deckung eines Defektes an einer Faszie, Kopf und Hals	84.72↔	Anlegen einer externen Fixationsvorrichtung, Ringsystem
83.89.21↔	Deckung eines Defektes an einer Faszie, Schulter und Axilla	84.73↔	Anlegen einer gemischten Vorrichtung
83.89.22↔	Deckung eines Defektes an einer Faszie, Oberarm und Ellenbogen	86.84.10↔	Korrektur einer Narbenkontraktur oder Bride am Kopf
83.89.23↔	Deckung eines Defektes an einer Faszie, Unterarm	86.84.13↔	Korrektur einer Narbenkontraktur oder Bride an Unterarm
83.89.24↔	Deckung eines Defektes an einer Faszie, Brustwand, Bauch und Rücken	86.84.14↔	Korrektur einer Narbenkontraktur oder Bride an der Hand
83.89.25↔	Deckung eines Defektes an einer Faszie, Leisten- und Genitalregion und Gesäß	86.84.17↔	Korrektur einer Narbenkontraktur oder Bride an der Leisten- und Genitalregion oder am Gesäß
83.89.26↔	Deckung eines Defektes an einer Faszie, Untere Extremität	86.84.18↔	Korrektur einer Narbenkontraktur oder Bride an der unteren Extremität
83.89.29↔	Deckung eines Defektes an einer Faszie, Andere Lokalisation	86.84.19↔	Korrektur einer Narbenkontraktur oder Bride an anderer Lokalisation
83.89.90↔	Sonstige plastische Operationen an der Faszie, Kopf und Hals	86.88.50↔	Anlage oder Wechsel eines Systems zur Vakuumversiegelung, tiefreichend, an Knochen und Gelenken der Extremitäten
83.89.91↔	Sonstige plastische Operationen an der Faszie, Schulter und Axilla	86.88.51↔	Anlage oder Wechsel eines Systems zur Vakuumversiegelung, tiefreichend, an Thorax, Mediastinum und Sternum
83.89.92↔	Sonstige plastische Operationen an der Faszie, Oberarm und Ellenbogen		
83.89.93↔	Sonstige plastische Operationen an der Faszie, Unterarm		
83.89.94↔	Sonstige plastische Operationen an der Faszie, Brustwand, Bauch und Rücken		
83.89.95↔	Sonstige plastische Operationen an der Faszie, Leisten- und Genitalregion und Gesäß		
83.89.96↔	Sonstige plastische Operationen an der Faszie, Untere Extremität		

- 86.88.52↔ Anlage oder Wechsel eines Systems zur Vakuumversiegelung, am offenen Abdomen
 86.88.53↔ Anlage oder Wechsel eines Systems zur Vakuumversiegelung, endorektal

- 86.88.59↔ Anlage oder Wechsel eines Systems zur Vakuumversiegelung, an Haut und Unterhaut oder sonstigen Lokalisationen

Prozedur E02-2

- 00.63↔ Perkutanes Einsetzen von Stent(s) an A. carotis
 00.64↔ Perkutanes Einsetzen von Stent(s) an sonstigen präzerebralen (extrakraniellen) Arterien
 00.65.00↔ Perkutanes Einsetzen von sonstigem(n) intrakraniellen vaskulären Stent(s), n.n.bez.
 00.65.11↔ Perkutanes transluminale Einsetzen von intrakraniellen vaskulären Mikrostensts
 00.65.99↔ Perkutanes Einsetzen von sonstigem(n) intrakraniellen vaskulären Stent(s), sonstige
 00.67.00↔ Perkutanes Einsetzen von zentralen Gefässstent(s), n.n.bez.
 00.67.10↔ Perkutanes Einsetzen von Gefässstent(s) in die V. cava
 00.67.20↔ Perkutanes Einsetzen von Gefässstent(s) in die V. porta
 00.67.99↔ Perkutanes Einsetzen von zentralen Gefässstent(s), sonstige
 31.1‡↔ Temporäre Tracheostomie
 31.21‡↔ Mediastinale Tracheostomie
 31.29‡↔ Sonstige permanente Tracheostomie
 31.79.10‡↔ Erweiterungsplastik eines Tracheostoma
 39.50.00↔ Angioplastik oder Atherektomie an sonstigem(n) Nicht-Herzkranzgefäss(en), n.n.bez.
 39.50.10↔ Angioplastik oder Atherektomie an sonstigem(n) Nicht-Herzkranzgefäss(en) mit Ballon, n.n.bez.
 39.50.11↔ Angioplastik oder Atherektomie an sonstigem(n) Nicht-Herzkranzgefäss(en) mit einfacher Ballon
 39.50.12↔ Angioplastik oder Atherektomie an sonstigem(n) Nicht-Herzkranzgefäss(en) mit cutting Ballon
 39.50.13↔ Angioplastik oder Atherektomie an sonstigem(n) Nicht-Herzkranzgefäss(en) mit Kryoplastie-Ballon
 39.50.14↔ Angioplastik oder Atherektomie an sonstigem(n) Nicht-Herzkranzgefäss(en) mit Drug eluting Ballon
 39.50.19↔ Angioplastik oder Atherektomie an sonstigem(n) Nicht-Herzkranzgefäss(en) mit sonstiger Ballon
 39.50.20↔ Angioplastik Blade- Laserangioplastie an sonstigem(n) Nicht-Herzkranzgefäss(en)
 39.50.21↔ Angioplastik Thrombektomie an sonstigem(n) Nicht-Herzkranzgefäss(en)
 39.50.99↔ Angioplastik oder Atherektomie an sonstigem(n) Nicht-Herzkranzgefäss(en), sonstige
 39.52.99↔ Sonstige Korrektur eines Aneurysmas, sonstige
 39.71.00↔ Endovaskuläre Implantation eines Grafts in Aorta abdominalis, n.n.bez.
 39.71.10↔ Endovaskuläre Implantation eines Grafts in Aorta abdominalis, aortobiliakal, ohne Fenestrierung oder Seitenarm
 39.71.11↔ Endovaskuläre Implantation eines Grafts in Aorta abdominalis, aortobiliakal, mit Fenestrierung oder Seitenarm
 39.71.12↔ Endovaskuläre Implantation eines Grafts in Aorta abdominalis, Bifurkationsprothese, aortobiliakal, ohne Fenestrierung oder Seitenarm
 39.71.13↔ Endovaskuläre Implantation eines Grafts in Aorta abdominalis, Bifurkationsprothese, aortobiliakal, mit Fenestrierung oder Seitenarm
 39.71.14↔ Endovaskuläre Implantation eines Grafts in Aorta abdominalis, Rohrprothese, aortobiliakal, ohne Fenestrierung oder Seitenarm
 39.71.15↔ Endovaskuläre Implantation eines Grafts in Aorta abdominalis, Rohrprothese, aortobiliakal, mit Fenestrierung oder Seitenarm
 39.71.99↔ Endovaskuläre Implantation eines Grafts in Aorta abdominalis, sonstige
 39.72.00↔ Endovaskuläre plastische Rekonstruktion oder Okklusion von Gefässen am Kopf und Hals, n.n.bez.
 39.72.10↔ Selektive Embolisation von intrakraniellen Gefässen, n.n.bez.
 39.72.11↔ Selektive Embolisation von intrakraniellen Gefässen mit Partikeln oder Metallspiralen
 39.72.12↔ Selektive Embolisation von intrakraniellen Gefässen mit embolisierenden Flüssigkeiten, ablösbaren Ballons oder Schirmen
 39.72.13↔ Selektive Embolisation von intrakraniellen Gefässen durch Stents als Flow-Diverter
 39.72.14↔ Selektive Embolisation von intrakraniellen Gefässen mit adhäsivem Embolisat
 39.72.19↔ Selektive Embolisation von intrakraniellen Gefässen, sonstige
 39.72.20↔ Selektive Embolisation von extrakraniellen Gefässen des Kopfes und des Halses, n.n.bez.
 39.72.21↔ Selektive Embolisation von extrakraniellen Gefässen des Kopfes und des Halses mit Partikeln oder Metallspiralen
 39.72.22↔ Selektive Embolisation von extrakraniellen Gefässen des Kopfes und des Halses mit embolisierenden Flüssigkeiten, ablösbaren Ballons oder Schirmen
 39.72.24↔ Selektive Embolisation von extrakraniellen Gefässen des Kopfes und des Halses mit adhäsivem Embolisat
 39.72.29↔ Selektive Embolisation von extrakraniellen Gefässen des Kopfes und des Halses, sonstige
 39.72.30↔ Perkutan-transluminale Embolisation einer Gefässmissbildung durch Mikrokatheter, n.n.bez.
 39.72.31↔ Perkutan-transluminale Embolisation einer Gefässmissbildung durch Mikrokatheter, Verwendung von einem Mikrokatheter
 39.72.32↔ Perkutan-transluminale Embolisation einer Gefässmissbildung durch Mikrokatheter, Verwendung von zwei Mikrokathetern
 39.72.33↔ Perkutan-transluminale Embolisation einer Gefässmissbildung durch Mikrokatheter, Verwendung von drei Mikrokathetern
 39.72.34↔ Perkutan-transluminale Embolisation einer Gefässmissbildung durch Mikrokatheter, Verwendung von vier Mikrokathetern
 39.72.35↔ Perkutan-transluminale Embolisation einer Gefässmissbildung durch Mikrokatheter, Verwendung von fünf Mikrokathetern
 39.72.39↔ Perkutan-transluminale Embolisation einer Gefässmissbildung durch Mikrokatheter, Verwendung von mehr Mikrokathetern
 39.72.99↔ Endovaskuläre plastische Rekonstruktion oder Okklusion von Gefässen am Kopf und Hals, sonstige
 39.73.00↔ Endovaskuläre Implantation eines Grafts an der thorakalen Aorta, n.n.bez.
 39.73.10↔ Endovaskuläre Implantation eines Grafts in die Aorta thoracica, ohne Fenestrierung oder Seitenarm
 39.73.11↔ Endovaskuläre Implantation eines Grafts in die Aorta thoracica, mit Fenestrierung oder Seitenarm
 39.73.20↔ Endovaskuläre Implantation eines Grafts in die Aorta thoracoabdominalis
 39.73.99↔ Endovaskuläre Implantation eines Grafts an der thorakalen Aorta, sonstige
 39.75.01↔ Perkutan-transluminale Gefäßintervention, Fremdkörperentfernung mit Bergekatheter, Körbchenkatheter, etc.
 39.75.10↔ Perkutan-transluminale Gefäßintervention, sonstige Gefässe, Kathetersysteme zu Rekanalisation von Totalverschlüssen
 39.75.11↔ Perkutan-transluminale Gefäßintervention, sonstige Gefässe, Rotationsthrombektomie
 39.75.12↔ Perkutan-transluminale Gefäßintervention, sonstige Gefässe, Laserangioplastie
 39.75.13↔ Perkutan-transluminale Gefäßintervention, sonstige Gefässe, Anti-Embolie-System (periphere oder viscerale Gefässe)
 39.75.14↔ Perkutan-transluminale Gefäßintervention, sonstige Gefässe, Atherektomie
 39.75.15↔ Perkutan-transluminale Gefäßintervention, sonstige Gefässe, selektive Thrombolysen
 39.75.16↔ Perkutan-transluminale Gefässintervention sonstige Gefässe, selektive Thrombolysen, ultraschallunterstützt
 39.76.50↔ Perkutane selektive Thrombolysen an extrakraniellen Gefässen des Kopfes und Halses
 39.76.70↔ Perkutane endovaskuläre Fremdkörperentfernung aus extrakraniellen Gefässen des Kopfes und Halses
 39.77.50↔ Perkutane selektive Thrombolysen von intrakraniellen(n) Gefäss(en)

39.77.70↔	Perkutane endovaskuläre Fremdkörperentfernung aus intrakraniell(em)n Gefäss(en)	39.79.56↔	Selektive Embolisation mit Schirmen von abdominalen Gefäßen
39.79.11↔	Endovaskuläre Implantation eines Grafts an Viszeralgefäßen	39.79.57↔	Selektive Embolisation mit Schirmen von Gefäßen der unteren Extremitäten
39.79.12↔	Endovaskuläre Implantation eines Grafts an Gefäßen des Beckens	39.79.58↔	Selektive Embolisation mit Schirmen von spinalen Gefäßen
39.79.13↔	Endovaskuläre Implantation eines Grafts an abdominalen Gefäßen	39.79.59↔	Selektive Embolisation mit Schirmen von sonstigen Gefäßen, sonstige
39.79.19↔	Endovaskuläre Implantation eines Grafts an sonstigen Gefäßen, sonstige	39.79.60↔	Selektive Embolisation mit Partikeln von sonstigen Gefäßen, n.n.bez.
39.79.20↔	Coil-Embolisation oder -Verschluss von sonstigen Gefäßen, n.n.bez.	39.79.61↔	Selektive Embolisation mit Partikeln von Gefäßen der oberen Extremitäten
39.79.21↔	Coil-Embolisation oder -Verschluss von Gefäßen der oberen Extremitäten	39.79.62↔	Selektive Embolisation mit Partikeln der Aorta
39.79.22↔	Coil-Embolisation oder -Verschluss der Aorta	39.79.63↔	Selektive Embolisation mit Partikeln des Ductus arteriosus apertus
39.79.23↔	Coil-Embolisation oder -Verschluss des Ductus arteriosus apertus	39.79.64↔	Selektive Embolisation mit Partikeln von thorakalen Gefäßen
39.79.24↔	Coil-Embolisation oder -Verschluss von thorakalen Gefäßen	39.79.65↔	Selektive Embolisation mit Partikeln von viszeralen Gefäßen
39.79.25↔	Coil-Embolisation oder -Verschluss von viszeralen Gefäßen	39.79.66↔	Selektive Embolisation mit Partikeln von abdominalen Gefäßen
39.79.26↔	Coil-Embolisation oder -Verschluss von abdominalen Gefäßen	39.79.67↔	Selektive Embolisation mit Partikeln von Gefäßen der unteren Extremitäten
39.79.27↔	Coil-Embolisation oder -Verschluss von Gefäßen der unteren Extremitäten	39.79.68↔	Selektive Embolisation mit Partikeln von spinalen Gefäßen
39.79.28↔	Coil-Embolisation oder -Verschluss von spinalen Gefäßen	39.79.69↔	Selektive Embolisation mit Partikeln von sonstigen Gefäßen, sonstige
39.79.29↔	Coil-Embolisation oder -Verschluss von sonstigen Gefäßen, sonstige	39.79.70↔	Kathertertechnischer Verschluss von Arterien mittels Laser, sonstigen Gefäßen, n.n.bez.
39.79.30↔	Selektive Embolisation mit embolisierenden Flüssigkeiten von sonstigen Gefäßen, n.n.bez.	39.79.71↔	Kathertertechnischer Verschluss mittels Laser, an Arterien der oberen Extremitäten
39.79.31↔	Selektive Embolisation mit embolisierenden Flüssigkeiten von Gefäßen der oberen Extremitäten	39.79.72↔	Kathertertechnischer Verschluss mittels Laser, an der Aorta
39.79.32↔	Selektive Embolisation mit embolisierenden Flüssigkeiten der Aorta	39.79.74↔	Kathertertechnischer Verschluss mittels Laser, an thorakalen Gefäßen
39.79.33↔	Selektive Embolisation mit embolisierenden Flüssigkeiten des Ductus arteriosus apertus	39.79.75↔	Kathertertechnischer Verschluss mittels Laser, an Gefäßen der unteren Extremitäten
39.79.34↔	Selektive Embolisation mit embolisierenden Flüssigkeiten von thorakalen Gefäßen	39.79.76↔	Kathertertechnischer Verschluss mittels Laser, an viszeralen Gefäßen
39.79.35↔	Selektive Embolisation mit embolisierenden Flüssigkeiten von viszeralen Gefäßen	39.79.77↔	Kathertertechnischer Verschluss mittels Laser, an abdominalen Gefäßen
39.79.36↔	Selektive Embolisation mit embolisierenden Flüssigkeiten von abdominalen Gefäßen	39.79.79↔	Kathertertechnischer Verschluss von Arterien mittels Laser, sonstigen Gefäßen, sonstige
39.79.37↔	Selektive Embolisation mit embolisierenden Flüssigkeiten von Gefäßen der unteren Extremitäten	39.79.80↔	Kathertertechnischer Verschluss von Arterien mittels Radiofrequenz sonstigen Gefäßen, n.n.bez.
39.79.38↔	Selektive Embolisation mit embolisierenden Flüssigkeiten von spinalen Gefäßen	39.79.81↔	Kathertertechnischer Verschluss mittels Radiofrequenz an Arterien der oberen Extremitäten
39.79.39↔	Selektive Embolisation mit embolisierenden Flüssigkeiten von sonstigen Gefäßen, sonstige	39.79.82↔	Kathertertechnischer Verschluss mittels Radiofrequenz an der Aorta
39.79.40↔	Selektive Embolisation mit ablösbaren Ballons von sonstigen Gefäßen, n.n.bez.	39.79.84↔	Kathertertechnischer Verschluss mittels Radiofrequenz an thorakalen Gefäßen
39.79.41↔	Selektive Embolisation mit ablösbaren Ballons von Gefäßen der oberen Extremitäten	39.79.85↔	Kathertertechnischer Verschluss mittels Radiofrequenz an Gefäßen der unteren Extremitäten
39.79.42↔	Selektive Embolisation mit ablösbaren Ballons der Aorta	39.79.86↔	Kathertertechnischer Verschluss mittels Radiofrequenz an viszeralen Gefäßen
39.79.43↔	Selektive Embolisation mit ablösbaren Ballons des Ductus arteriosus apertus	39.79.87↔	Kathertertechnischer Verschluss mittels Radiofrequenz an abdominalen Gefäßen
39.79.44↔	Selektive Embolisation mit ablösbaren Ballons von thorakalen Gefäßen	39.79.89↔	Kathertertechnischer Verschluss mittels Radiofrequenz an sonstigen Gefäßen, sonstige
39.79.45↔	Selektive Embolisation mit ablösbaren Ballons von viszeralen Gefäßen	39.90.00↔	Einsetzen von peripheren Gefässstent(s) ohne Medikamenten-Freisetzung, n.n.bez.
39.79.46↔	Selektive Embolisation mit ablösbaren Ballons von abdominalen Gefäßen	39.90.10↔	Einsetzen von Gefässstents in nicht-kardiale Gefäße, bare Stents
39.79.47↔	Selektive Embolisation mit ablösbaren Ballons von spinalen Gefäßen	39.90.11↔	Einsetzen von Gefässstents in nicht-kardiale Gefäße, bioresorbierbare Stents
39.79.48↔	Selektive Embolisation mit ablösbaren Ballons von Gefäßen der unteren Extremitäten	39.90.12↔	Einsetzen von Gefässstents in nicht-kardiale Gefäße, Grosslumige Stents n.n.bez.
39.79.49↔	Selektive Embolisation mit ablösbaren Ballons von sonstigen Gefäßen, sonstige	39.90.13↔	Einsetzen von Gefässstents in nicht-kardiale Gefäße, Grosslumige Stents ungecovered
39.79.50↔	Selektive Embolisation mit Schirmen von sonstigen Gefäßen, n.n.bez.	39.90.14↔	Einsetzen von Gefässstents in nicht-kardiale Gefäße, Grosslumige Stents gecovered
39.79.51↔	Selektive Embolisation mit Schirmen von Gefäßen der oberen Extremitäten	39.90.15↔	Einsetzen von Gefässstents in nicht-kardiale Gefäße, gecovered Stents (Stentgrafts) in nicht-aneurysmatischen Gefäßen
39.79.52↔	Selektive Embolisation mit Schirmen der Aorta	39.90.16↔	Einsetzen von Gefässstents in nichtkardiale Gefäße, gecoverte Stent-Grafts mit bioaktiver Oberfläche
39.79.53↔	Selektive Embolisation mit Schirmen des Ductus arteriosus apertus	39.90.19↔	Einsetzen von Gefässstents in nicht-kardiale Gefäße, sonstige Stents
39.79.54↔	Selektive Embolisation mit Schirmen von thorakalen Gefäßen	39.90.30↔	Einsetzen von überlangen Stents (>10 cm) in nicht-kardiale Gefäße, n.n.bez.
39.79.55↔	Selektive Embolisation mit Schirmen von viszeralen Gefäßen		

39.90.31↔	Einsetzen von überlange bare Stents (>10 cm) in nicht-kardiale Gefässe	86.22.27‡↔	Großflächiges Débridement von Wunde, Infektion oder Verbrennung durch Exzision mit Einlegen eines Medikamententrägers an der Leisten- und Genitalregion
39.90.32↔	Einsetzen von überlange covered Stents (>10 cm) in nicht-kardiale Gefässe	86.22.28‡↔	Großflächiges Débridement von Wunde, Infektion oder Verbrennung durch Exzision mit Einlegen eines Medikamententrägers an der unteren Extremität
39.90.39↔	Einsetzen von überlange Stents (>10 cm) in nicht-kardiale Gefässe, sonstige	86.22.29‡↔	Großflächiges Débridement von Wunde, Infektion oder Verbrennung durch Exzision mit Einlegen eines Medikamententrägers an anderer Lokalisation
44.44↔	Katheterembolisation zur Blutstillung in Magen oder Duodenum		
86.22.20‡↔	Großflächiges Débridement von Wunde, Infektion oder Verbrennung durch Exzision mit Einlegen eines Medikamententrägers am Kopf (ausser Lippe)		

Prozedur E02-3

00.63↔	Perkutanes Einsetzen von Stent(s) an A. carotis	30.4x.23↔	Radikale Laryngektomie, mit Pharyngektomie und Schilddrüsenresektion, Rekonstruktion mit gestieltem regionalen Lappen
00.64↔	Perkutanes Einsetzen von Stent(s) an sonstigen präzerebralen (extrakraniellen) Arterien	30.4x.24↔	Radikale Laryngektomie, mit Pharyngektomie und Schilddrüsenresektion, Rekonstruktion mit gestieltem Lappen
00.65.00↔	Perkutanes Einsetzen von sonstigem(n) intrakraniellen vaskulären Stent(s), n.n.bez.	30.4x.25↔	Radikale Laryngektomie, mit Pharyngektomie und Schilddrüsenresektion, Rekonstruktion mit freiem mikrovaskulär-anastomosierten Transplantat
00.65.11↔	Perkutanes transluminale Einsetzen von intrakraniellen vaskulären Mikrostents	30.4x.26↔	Radikale Laryngektomie, mit Pharyngektomie und Schilddrüsenresektion, Rekonstruktion mit freiem Darmtransplantat
00.65.99↔	Perkutanes Einsetzen von sonstigem(n) intrakraniellen vaskulären Stent(s), sonstige	30.4x.27↔	Radikale Laryngektomie, mit Pharyngektomie und Schilddrüsenresektion, Rekonstruktion mit Magenhochzug
00.67.00↔	Perkutanes Einsetzen von zentralen Gefässstent(s), n.n.bez.	30.4x.29↔	Radikale Laryngektomie, mit Pharyngektomie und Schilddrüsenresektion, sonstige Rekonstruktion
00.67.10↔	Perkutanes Einsetzen von Gefässstent(s) in die V. cava	30.4x.99↔	Radikale Laryngektomie, sonstige
00.67.20↔	Perkutanes Einsetzen von Gefässstent(s) in die V. porta	33.91.20‡↔	Bronchusdilatation, mit Einlegen oder Wechsel eines Stents / Stentgrafts, n.n.bez.
00.67.99↔	Perkutanes Einsetzen von zentralen Gefässstent(s), sonstige	33.91.21‡↔	Bronchusdilatation, mit Einlegen oder Wechsel eines Stents / Stentgrafts aus Kunststoff
28.2x.00↔	Tonsillektomie ohne Adenoidektomie, n.n.bez.	33.91.22‡↔	Bronchusdilatation, mit Einlegen oder Wechsel eines Stents / Stentgrafts metall
28.2x.10↔	Partielle Resektion der Tonsille [Tonsillotomie] ohne Adenoidektomie	33.91.23‡↔	Bronchusdilatation, mit Einlegen oder Wechsel eines Stents / Stentgrafts hybrid/dynamisch
28.2x.11↔	Total Tonsillektomie ohne Adenoidektomie	33.91.29‡↔	Bronchusdilatation, mit Einlegen oder Wechsel eines Stents / Stentgrafts, sonstige
28.2x.12↔	Abszessonsillektomie	34.1↔	Inzision des Mediastinums
28.2x.99↔	Tonsillektomie ohne Adenoidektomie, sonstige	34.6x.11↔	Pleurodese, offen chirurgisch, ohne Dekortikation
28.4↔	Exzision eines Tonsillenrestes	34.6x.12↔	Pleurodese, offen chirurgisch, mit Dekortikation
30.21↔	Epiglottidektomie	34.6x.13↔	Pleurodese, offen chirurgisch, durch Poudrage
30.22.00↔	Chordektomie, n.n.bez.	34.6x.19↔	Pleurodese, offen chirurgisch, sonstige
30.22.10↔	Chordektomie, endolaryngeal	38.7x.10↔	Unterbrechung des V. cava chirurgisch, n.n.bez.
30.22.11↔	Chordektomie, durch Thyreotomie	38.7x.11↔	Einsetzen eines Antiembolie-Schirmes in die V. cava, chirurgisch
30.22.99↔	Chordektomie, sonstige	38.7x.12↔	Entfernung eines Antiembolie-Schirmes in die V. cava, chirurgisch
30.29.00↔	Sonstige partielle Laryngektomie, n.n.bez.	38.7x.13↔	Ligatur oder Plicature der V. cava, chirurgische
30.29.10↔	Cricohyoidoepiglottopexy (CHEP)	38.7x.19↔	Chirurgische Unterbrechung des V. cava, chirurgisch, sonstige
30.29.11↔	Cricohyoidopexy (CHP)	39.50.00↔	Angioplastik oder Atherektomie an sonstigem(n) Nicht-Herzkranzgefäss(en), n.n.bez.
30.29.20↔	Partielle Larynx-Pharynx-Resektion	39.50.10↔	Angioplastik oder Atherektomie an sonstigem(n) Nicht-Herzkranzgefäss(en) mit Ballon, n.n.bez.
30.29.21↔	Partielle Laryngektomie frontale (Huet)	39.50.11↔	Angioplastik oder Atherektomie an sonstigem(n) Nicht-Herzkranzgefäss(en) mit einfacher Ballon
30.29.22↔	Partielle Laryngektomie frontolaterale (Leroux-Robert)	39.50.12↔	Angioplastik oder Atherektomie an sonstigem(n) Nicht-Herzkranzgefäss(en) mit cutting Ballon
30.29.30↔	Arytenoidektomie	39.50.13↔	Angioplastik oder Atherektomie an sonstigem(n) Nicht-Herzkranzgefäss(en) mit Kryoplastie-Ballon
30.29.99↔	Sonstige partielle Laryngektomie, sonstige	39.50.14↔	Angioplastik oder Atherektomie an sonstigem(n) Nicht-Herzkranzgefäss(en) mit Drug eluting Ballon
30.4x.00↔	Radikale Laryngektomie, n.n.bez.	39.50.19↔	Angioplastik oder Atherektomie an sonstigem(n) Nicht-Herzkranzgefäss(en) mit sonstiger Ballon
30.4x.10↔	Radikale Laryngektomie, mit Pharyngektomie, ohne Rekonstruktion	39.50.20↔	Angioplastik oder Atherektomie an sonstigem(n) Nicht-Herzkranzgefäss(en) mit Laserangioplastie an sonstigem(n) Nicht-Herzkranzgefäss(en)
30.4x.11↔	Radikale Laryngektomie, mit Pharyngektomie, Rekonstruktion mit lokaler Schleimhaut	39.50.21↔	Angioplastik Thrombektomie an sonstigem(n) Nicht-Herzkranzgefäss(en)
30.4x.12↔	Radikale Laryngektomie, mit Pharyngektomie, Rekonstruktion mit nicht vaskularisiertem Transplantat	39.50.99↔	Angioplastik oder Atherektomie an sonstigem(n) Nicht-Herzkranzgefäss(en), sonstige
30.4x.13↔	Radikale Laryngektomie, mit Pharyngektomie, Rekonstruktion mit gestieltem regionalen Lappen	39.52.99↔	Sonstige Korrektur eines Aneurysmas, sonstige
30.4x.14↔	Radikale Laryngektomie, mit Pharyngektomie, Rekonstruktion mit gestieltem Lappen		
30.4x.15↔	Radikale Laryngektomie, mit Pharyngektomie, Rekonstruktion mit freiem mikrovaskulär-anastomosierten Transplantat		
30.4x.16↔	Radikale Laryngektomie, mit Pharyngektomie, Rekonstruktion mit freiem Darmtransplantat		
30.4x.17↔	Radikale Laryngektomie, mit Pharyngektomie, Rekonstruktion mit Magenhochzug		
30.4x.19↔	Radikale Laryngektomie, mit Pharyngektomie, sonstige Rekonstruktion		
30.4x.20↔	Radikale Laryngektomie, mit Pharyngektomie und Schilddrüsenresektion, ohne Rekonstruktion		
30.4x.21↔	Radikale Laryngektomie, mit Pharyngektomie und Schilddrüsenresektion, Rekonstruktion mit lokaler Schleimhaut		
30.4x.22↔	Radikale Laryngektomie, mit Pharyngektomie und Schilddrüsenresektion, Rekonstruktion mit nicht vaskularisiertem Transplantat		

39.71.00↔	Endovaskuläre Implantation eines Grafts in Aorta abdominalis, n.n.bez.	39.75.11↔	Perkutan-transluminale Gefäßintervention, sonstige Gefäße, Rotationsthrombektomie
39.71.10↔	Endovaskuläre Implantation eines Grafts in Aorta abdominalis, aortiliakal, ohne Fenestrierung oder Seitenarm	39.75.12↔	Perkutan-transluminale Gefäßintervention, sonstige Gefäße, Laserangioplastie
39.71.11↔	Endovaskuläre Implantation eines Grafts in Aorta abdominalis, aortiliakal, mit Fenestrierung oder Seitenarm	39.75.13↔	Perkutan-transluminale Gefäßintervention, sonstige Gefäße, Anti-Embolie-System (periphere oder viscerale Gefäße)
39.71.12↔	Endovaskuläre Implantation eines Grafts in Aorta abdominalis, Bifurkationsprothese, aortobiliakal, ohne Fenestrierung oder Seitenarm	39.75.14↔	Perkutan-transluminale Gefäßintervention, sonstige Gefäße, Atherektomie
39.71.13↔	Endovaskuläre Implantation eines Grafts in Aorta abdominalis, Bifurkationsprothese, aortobiliakal, mit Fenestrierung oder Seitenarm	39.75.15↔	Perkutan-transluminale Gefäßintervention, sonstige Gefäße, selektive Thrombolyse
39.71.14↔	Endovaskuläre Implantation eines Grafts in Aorta abdominalis, Rohrprothese, aortobiliakal, ohne Fenestrierung oder Seitenarm	39.75.16↔	Perkutan-transluminale Gefäßintervention sonstige Gefäße, selektive Thrombolyse, ultraschallunterstützt
39.71.15↔	Endovaskuläre Implantation eines Grafts in Aorta abdominalis, Rohrprothese, aortobiliakal, mit Fenestrierung oder Seitenarm	39.76.50↔	Perkutane selektive Thrombolyse an extrakraniellen Gefäßen des Kopfes und Halses
39.71.99↔	Endovaskuläre Implantation eines Grafts in Aorta abdominalis, sonstige	39.76.70↔	Perkutane endovaskuläre Fremdkörperentfernung aus extrakraniellen Gefäßen des Kopfes und Halses
39.72.00↔	Endovaskuläre plastische Rekonstruktion oder Okklusion von Gefäßen am Kopf und Hals, n.n.bez.	39.77.50↔	Perkutane selektive Thrombolyse von intrakraniell(en) Gefäß(en)
39.72.10↔	Selektive Embolisation von intrakraniellen Gefäßen, n.n.bez.	39.77.70↔	Perkutane endovaskuläre Fremdkörperentfernung aus intrakraniell(en) Gefäß(en)
39.72.11↔	Selektive Embolisation von intrakraniellen Gefäßen mit Partikeln oder Metallspiralen	39.79.11↔	Endovaskuläre Implantation eines Grafts an Viszeralgefäßen
39.72.12↔	Selektive Embolisation von intrakraniellen Gefäßen mit embolisierenden Flüssigkeiten, ablösbaren Ballons oder Schirmen	39.79.12↔	Endovaskuläre Implantation eines Grafts an Gefäßen des Beckens
39.72.13↔	Selektive Embolisation von intrakraniellen Gefäßen durch Stents als Flow-Diverter	39.79.13↔	Endovaskuläre Implantation eines Grafts an abdominalen Gefäßen
39.72.14↔	Selektive Embolisation von intrakraniellen Gefäßen mit adhäsivem Embolisat	39.79.19↔	Endovaskuläre Implantation eines Grafts an sonstigen Gefäßen, sonstige
39.72.19↔	Selektive Embolisation von intrakraniellen Gefäßen, sonstige	39.79.20↔	Coil-Embolisation oder -Verschluss von sonstigen Gefäßen, n.n.bez.
39.72.20↔	Selektive Embolisation von extrakraniellen Gefäßen des Kopfes und des Halses, n.n.bez.	39.79.21↔	Coil-Embolisation oder -Verschluss von Gefäßen der oberen Extremitäten
39.72.21↔	Selektive Embolisation von extrakraniellen Gefäßen des Kopfes und des Halses mit Partikeln oder Metallspiralen	39.79.22↔	Coil-Embolisation oder -Verschluss der Aorta
39.72.22↔	Selektive Embolisation von extrakraniellen Gefäßen des Kopfes und des Halses mit embolisierenden Flüssigkeiten, ablösbaren Ballons oder Schirmen	39.79.23↔	Coil-Embolisation oder -Verschluss des Ductus arteriosus apertus
39.72.24↔	Selektive Embolisation von extrakraniellen Gefäßen des Kopfes und des Halses mit adhäsivem Embolisat	39.79.24↔	Coil-Embolisation oder -Verschluss von thorakalen Gefäßen
39.72.29↔	Selektive Embolisation von extrakraniellen Gefäßen des Kopfes und des Halses, sonstige	39.79.25↔	Coil-Embolisation oder -Verschluss von viszeralen Gefäßen
39.72.30↔	Perkutan-transluminale Embolisation einer Gefäßmissbildung durch Mikrokatheter, n.n.bez.	39.79.26↔	Coil-Embolisation oder -Verschluss von abdominalen Gefäßen
39.72.31↔	Perkutan-transluminale Embolisation einer Gefäßmissbildung durch Mikrokatheter, Verwendung von einem Mikrokatheter	39.79.27↔	Coil-Embolisation oder -Verschluss von Gefäßen der unteren Extremitäten
39.72.32↔	Perkutan-transluminale Embolisation einer Gefäßmissbildung durch Mikrokatheter, Verwendung von zwei Mikrokathetern	39.79.28↔	Coil-Embolisation oder -Verschluss von spinalen Gefäßen
39.72.33↔	Perkutan-transluminale Embolisation einer Gefäßmissbildung durch Mikrokatheter, Verwendung von drei Mikrokathetern	39.79.29↔	Coil-Embolisation oder -Verschluss von sonstigen Gefäßen, sonstige
39.72.34↔	Perkutan-transluminale Embolisation einer Gefäßmissbildung durch Mikrokatheter, Verwendung von vier Mikrokathetern	39.79.30↔	Selektive Embolisation mit embolisierenden Flüssigkeiten von sonstigen Gefäßen, n.n.bez.
39.72.35↔	Perkutan-transluminale Embolisation einer Gefäßmissbildung durch Mikrokatheter, Verwendung von fünf Mikrokathetern	39.79.31↔	Selektive Embolisation mit embolisierenden Flüssigkeiten von Gefäßen der oberen Extremitäten
39.72.39↔	Perkutan-transluminale Embolisation einer Gefäßmissbildung durch Mikrokatheter, Verwendung von mehr Mikrokathetern	39.79.32↔	Selektive Embolisation mit embolisierenden Flüssigkeiten der Aorta
39.72.99↔	Endovaskuläre plastische Rekonstruktion oder Okklusion von Gefäßen am Kopf und Hals, sonstige	39.79.33↔	Selektive Embolisation mit embolisierenden Flüssigkeiten des Ductus arteriosus apertus
39.73.00↔	Endovaskuläre Implantation eines Graft an der thorakalen Aorta, n.n.bez.	39.79.34↔	Selektive Embolisation mit embolisierenden Flüssigkeiten von thorakalen Gefäßen
39.73.10↔	Endovaskuläre Implantation eines Grafts in die Aorta thoracica, ohne Fenestrierung oder Seitenarm	39.79.35↔	Selektive Embolisation mit embolisierenden Flüssigkeiten von viszeralen Gefäßen
39.73.11↔	Endovaskuläre Implantation eines Grafts in die Aorta thoracica, mit Fenestrierung oder Seitenarm	39.79.36↔	Selektive Embolisation mit embolisierenden Flüssigkeiten von abdominalen Gefäßen
39.73.20↔	Endovaskuläre Implantation eines Grafts in die Aorta thoracoabdominalis	39.79.37↔	Selektive Embolisation mit embolisierenden Flüssigkeiten von Gefäßen der unteren Extremitäten
39.73.99↔	Endovaskuläre Implantation eines Grafts an der thorakalen Aorta, sonstige	39.79.38↔	Selektive Embolisation mit embolisierenden Flüssigkeiten von spinalen Gefäßen
39.75.01↔	Perkutan-transluminale Gefäßintervention, Fremdkörperentfernung mit Bergekatheter, Körbchenkatheter, etc.	39.79.39↔	Selektive Embolisation mit embolisierenden Flüssigkeiten von sonstigen Gefäßen, sonstige
39.75.10↔	Perkutan-transluminale Gefäßintervention, sonstige Gefäße, Kathetersysteme zu Rekanalisation von Totalverschlüssen	39.79.40↔	Selektive Embolisation mit ablösbaren Ballons von sonstigen Gefäßen, n.n.bez.
		39.79.41↔	Selektive Embolisation mit ablösbaren Ballons von Gefäßen der oberen Extremitäten
		39.79.42↔	Selektive Embolisation mit ablösbaren Ballons der Aorta
		39.79.43↔	Selektive Embolisation mit ablösbaren Ballons des Ductus arteriosus apertus
		39.79.44↔	Selektive Embolisation mit ablösbaren Ballons von thorakalen Gefäßen

39.79.45↔	Selektive Embolisation mit ablösbaren Ballons von viszeralen Gefäßen	39.90.00↔	Einsetzen von peripheren Gefäßstent(s) ohne Medikamenten-Freisetzung, n.n.bez.
39.79.46↔	Selektive Embolisation mit ablösbaren Ballons von abdominalen Gefäßen	39.90.10↔	Einsetzen von Gefäßstents in nicht-kardiale Gefäße, bare Stents
39.79.47↔	Selektive Embolisation mit ablösbaren Ballons von spinalen Gefäßen	39.90.11↔	Einsetzen von Gefäßstents in nicht-kardiale Gefäße, bioresorbierbare Stents
39.79.48↔	Selektive Embolisation mit ablösbaren Ballons von Gefäßen der unteren Extremitäten	39.90.12↔	Einsetzen von Gefäßstents in nicht-kardiale Gefäße, Grosslumige Stents n.n.bez.
39.79.49↔	Selektive Embolisation mit ablösbaren Ballons von sonstigen Gefäßen, sonstige	39.90.13↔	Einsetzen von Gefäßstents in nicht-kardiale Gefäße, Grosslumige Stents ungeschützt
39.79.50↔	Selektive Embolisation mit Schirmen von sonstigen Gefäßen, n.n.bez.	39.90.14↔	Einsetzen von Gefäßstents in nicht-kardiale Gefäße, Grosslumige Stents geschützt
39.79.51↔	Selektive Embolisation mit Schirmen von Gefäßen der oberen Extremitäten	39.90.15↔	Einsetzen von Gefäßstents in nicht-kardiale Gefäße, geschützte Stents (Stentgrafts) in nicht-aneurysmatischen Gefäßen
39.79.52↔	Selektive Embolisation mit Schirmen der Aorta	39.90.16↔	Einsetzen von Gefäßstents in nicht-kardiale Gefäße, geschützte Stent-Grafts mit bioaktiver Oberfläche
39.79.53↔	Selektive Embolisation mit Schirmen des Ductus arteriosus aperthus	39.90.19↔	Einsetzen von Gefäßstents in nicht-kardiale Gefäße, sonstige Stents
39.79.54↔	Selektive Embolisation mit Schirmen von thorakalen Gefäßen	39.90.30↔	Einsetzen von überlangen Stents (>10 cm) in nicht-kardiale Gefäße, n.n.bez.
39.79.55↔	Selektive Embolisation mit Schirmen von viszeralen Gefäßen	39.90.31↔	Einsetzen von überlange bare Stents (>10 cm) in nicht-kardiale Gefäße
39.79.56↔	Selektive Embolisation mit Schirmen von abdominalen Gefäßen	39.90.32↔	Einsetzen von überlange covered Stents (>10 cm) in nicht-kardiale Gefäße
39.79.57↔	Selektive Embolisation mit Schirmen von Gefäßen der unteren Extremitäten	39.90.39↔	Einsetzen von überlange Stents (>10 cm) in nicht-kardiale Gefäße, sonstige
39.79.58↔	Selektive Embolisation mit Schirmen von spinalen Gefäßen	40.40↔	Radikale Neck dissection, n.n.bez.
39.79.59↔	Selektive Embolisation mit Schirmen von sonstigen Gefäßen, sonstige	40.41.00↔	Radikale unilaterale Neck dissection, n.n.bez.
39.79.60↔	Selektive Embolisation mit Partikeln von sonstigen Gefäßen, n.n.bez.	40.41.10↔	Selektive (funktionelle) Neck dissection, supraomohyoid (Region I-III)
39.79.61↔	Selektive Embolisation mit Partikeln von Gefäßen der oberen Extremitäten	40.41.11↔	Selektive (funktionelle) Neck dissection, lateral (Region II-IV)
39.79.62↔	Selektive Embolisation mit Partikeln der Aorta	40.41.12↔	Selektive (funktionelle) Neck dissection, anterolateral (Region I-IV)
39.79.63↔	Selektive Embolisation mit Partikeln des Ductus arteriosus aperthus	40.41.13↔	Selektive (funktionelle) Neck dissection, posterolateral (Region II-V)
39.79.64↔	Selektive Embolisation mit Partikeln von thorakalen Gefäßen	40.41.14↔	Selektive (funktionelle) Neck dissection, central (Region VI)
39.79.65↔	Selektive Embolisation mit Partikeln von viszeralen Gefäßen	40.41.20↔	Radikale Neck dissection (inkl. modifiziert)
39.79.66↔	Selektive Embolisation mit Partikeln von abdominalen Gefäßen	40.41.21↔	Extended Neck dissection
39.79.67↔	Selektive Embolisation mit Partikeln von Gefäßen der unteren Extremitäten	40.41.99↔	Radikale unilaterale Neck dissection, sonstige
39.79.68↔	Selektive Embolisation mit Partikeln von spinalen Gefäßen	40.42↔	Radikale bilaterale Neck dissection
39.79.69↔	Selektive Embolisation mit Partikeln von sonstigen Gefäßen, sonstige	44.44↔	Katheterembolisation zur Blutstillung in Magen oder Duodenum
39.79.70↔	Kathetertechnischer Verschluss von Arterien mittels Laser, sonstigen Gefäßen, n.n.bez.	77.40.20↔	Knochenbiopsie, ohne Angabe der Lokalisation, Offene Knochenbiopsie
39.79.71↔	Kathetertechnischer Verschluss mittels Laser, an Arterien der oberen Extremitäten	77.40.99↔	Knochenbiopsie, ohne Angabe der Lokalisation, sonstige
39.79.72↔	Kathetertechnischer Verschluss mittels Laser, an der Aorta	77.41.00↔	Knochenbiopsie von Skapula, Klavikula, Rippen und Sternum, n.n.bez.
39.79.74↔	Kathetertechnischer Verschluss mittels Laser, an thorakalen Gefäßen	77.41.20↔	Knochenbiopsie von Skapula, Klavikula, Rippen und Sternum, Offene Knochenbiopsie
39.79.75↔	Kathetertechnischer Verschluss mittels Laser, an Gefäßen der unteren Extremitäten	77.41.99↔	Knochenbiopsie von Skapula, Klavikula, Rippen und Sternum, sonstige
39.79.76↔	Kathetertechnischer Verschluss mittels Laser, an viszeralen Gefäßen	77.42.00↔	Knochenbiopsie am Humerus, n.n.bez.
39.79.77↔	Kathetertechnischer Verschluss mittels Laser, an abdominalen Gefäßen	77.42.20↔	Knochenbiopsie am Humerus, Offene Knochenbiopsie
39.79.79↔	Kathetertechnischer Verschluss von Arterien mittels Laser, sonstigen Gefäßen, sonstige	77.42.99↔	Knochenbiopsie am Humerus, sonstige
39.79.80↔	Kathetertechnischer Verschluss von Arterien mittels Radiofrequenz sonstigen Gefäßen, n.n.bez.	77.43.00↔	Knochenbiopsie an Radius und Ulna, n.n.bez.
39.79.81↔	Kathetertechnischer Verschluss mittels Radiofrequenz an Arterien der oberen Extremitäten	77.43.20↔	Knochenbiopsie an Radius und Ulna, Offene Knochenbiopsie
39.79.82↔	Kathetertechnischer Verschluss mittels Radiofrequenz an der Aorta	77.43.99↔	Knochenbiopsie an Radius und Ulna, sonstige
39.79.84↔	Kathetertechnischer Verschluss mittels Radiofrequenz an thorakalen Gefäßen	77.44.00↔	Knochenbiopsie an Karpalia und Metakarpalia, n.n.bez.
39.79.85↔	Kathetertechnischer Verschluss mittels Radiofrequenz an Gefäßen der unteren Extremitäten	77.44.20↔	Knochenbiopsie an Karpalia und Metakarpalia, Offene Knochenbiopsie
39.79.86↔	Kathetertechnischer Verschluss mittels Radiofrequenz an viszeralen Gefäßen	77.44.99↔	Knochenbiopsie an Karpalia und Metakarpalia, sonstige
39.79.87↔	Kathetertechnischer Verschluss mittels Radiofrequenz an abdominalen Gefäßen	77.45.00↔	Knochenbiopsie am Femur, n.n.bez.
39.79.89↔	Kathetertechnischer Verschluss mittels Radiofrequenz an sonstigen Gefäßen, sonstige	77.45.20↔	Knochenbiopsie am Femur, Offene Knochenbiopsie
		77.45.99↔	Knochenbiopsie am Femur, sonstige
		77.46.00↔	Knochenbiopsie an der Patella, n.n.bez.
		77.46.20↔	Knochenbiopsie an der Patella, Offene Knochenbiopsie
		77.46.99↔	Knochenbiopsie an der Patella, sonstige
		77.47.00↔	Knochenbiopsie an Tibia und Fibula, n.n.bez.
		77.47.20↔	Knochenbiopsie an Tibia und Fibula, Offene Knochenbiopsie
		77.47.99↔	Knochenbiopsie an Tibia und Fibula, sonstige
		77.48.00↔	Knochenbiopsie an Tarsalia und Metatarsalia, n.n.bez.

77.48.20↔	Knochenbiopsie an Tarsalia und Metatarsalia, Offene Knochenbiopsie	77.49.99↔	Knochenbiopsie an anderen näher bezeichneten Knochen, ausser Gesichtsschädelknochen, sonstige
77.48.99↔	Knochenbiopsie an Tarsalia und Metatarsalia, sonstige	78.90↔	Einsetzen eines Knochenwachstumsstimulators, ohne Angabe der Lokalisation
77.49.00↔	Knochenbiopsie an anderen näher bezeichneten Knochen, ausser Gesichtsschädelknochen, n.n.bez.	78.91↔	Einsetzen eines Knochenwachstumsstimulators an Skapula, Klavikula, Rippen und Sternum
77.49.21↔	Knochenbiopsie an anderen näher bezeichneten Knochen, ausser Gesichtsschädelknochen, Knochenbiopsie an der Wirbelsäule, Offene Knochenbiopsie	78.97↔	Einsetzen eines Knochenwachstumsstimulators an Tibia und Fibula
77.49.41↔	Knochenbiopsie an anderen näher bezeichneten Knochen, ausser Gesichtsschädelknochen, Knochenbiopsie an Phalangen des Fusses, Offene Knochenbiopsie	78.99↔	Einsetzen eines Knochenwachstumsstimulators an anderen näher bezeichneten Knochen, ausser Gesichtsschädelknochen
77.49.91↔	Knochenbiopsie an anderen näher bezeichneten Knochen, ausser Gesichtsschädelknochen, Offene Knochenbiopsie		

ADRG E03**Brachytherapie oder Therapie mit offenen Nukliden bei Krankheiten und Störungen der Atmungsorgane, mehr als ein Belegungstag**

Prozedur in Tabelle E03-1 und Verweildauer > 1 Tag

DRG E03Z**Brachytherapie oder Therapie mit offenen Nukliden bei Krankheiten und Störungen der Atmungsorgane, mehr als ein Belegungstag****Prozedur E03-1**

92.20↔	Infusion von flüssigem Radioisotop	92.28.04↔	Radiojodtherapie: Radiojodtherapie über 1,2 bis unter 5 GBq I-131: Ohne Gabe von rekombinantem Thyreotropin (rh-TSH)
92.27.00↔	Implantation oder Einsetzen radioaktiver Elemente (Brachytherapie mit umschlossenen Radionukliden), Körperoberfläche, sonstiger oder n.n.bez. Applikationsort	92.28.05↔	Radiojodtherapie: Radiojodtherapie über 1,2 bis unter 5 GBq I-131: Mit Gabe von rekombinantem Thyreotropin (rh-TSH)
92.27.10↔	Implantation oder Einsetzen radioaktiver Elemente (Brachytherapie mit umschlossenen Radionukliden), weibliche Geschlechtsorgane, n.n.bez.	92.28.06↔	Radiojodtherapie: Radiojodtherapie mit 5 und mehr GBq I-131: Ohne Gabe von rekombinantem Thyreotropin (rh-TSH)
92.27.11↔	Implantation oder Einsetzen radioaktiver Elemente (Brachytherapie mit umschlossenen Radionukliden), intrauterin	92.28.07↔	Radiojodtherapie: Radiojodtherapie mit 5 und mehr GBq I-131: Mit Gabe von rekombinantem Thyreotropin (rh-TSH)
92.27.12↔	Implantation oder Einsetzen radioaktiver Elemente (Brachytherapie mit umschlossenen Radionukliden), intravaginal	92.28.11↔	Therapie mit offenen Radionukliden bei Knochenmetastasen
92.27.13↔	Implantation oder Einsetzen radioaktiver Elemente (Brachytherapie mit umschlossenen Radionukliden), intrauterin und intravaginal kombiniert	92.28.12↔	Intravenöse palliative Schmerztherapie mit offenen Radionukliden bei Knochenmetastasen
92.27.21↔	Implantation oder Einsetzen radioaktiver Elemente (Brachytherapie mit umschlossenen Radionukliden), Körperoberfläche	92.28.13↔	Radiorezeptortherapie mit DOTA-konjugierten Somatostatin-Analoga
92.27.22↔	Implantation oder Einsetzen radioaktiver Elemente (Brachytherapie mit umschlossenen Radionukliden), intrakavitär	92.28.20↔	Radioimmuntherapie mit 90Y-Ibritumomab-Tiuxetan, parenteral
92.27.23↔	Implantation oder Einsetzen radioaktiver Elemente (Brachytherapie mit umschlossenen Radionukliden), intraluminal	92.28.21↔	Gabe von Jod-131-MIBG (Metajodbenzylguanidin) parenteral
92.27.30↔	Implantation oder Einsetzen radioaktiver Elemente (Brachytherapie mit umschlossenen Radionukliden), Gefäss n.n.bez.	92.28.31↔	Selektive intravaskuläre Radiochemoembolisation mit I-131-Lipiodol
92.27.31↔	Implantation oder Einsetzen radioaktiver Elemente (Brachytherapie mit umschlossenen Radionukliden), Koronargefäss	92.28.32↔	Selektive intravaskuläre Radionuklidtherapie (SIRT) durch Embolisation von Yttrium-90-markierten Mikrosphären
92.27.39↔	Implantation oder Einsetzen radioaktiver Elemente (Brachytherapie mit umschlossenen Radionukliden), sonstiges Gefäss	92.28.33↔	Endovaskuläre Brachytherapie mit Rhenium-188
92.27.40↔	Implantation oder Einsetzen radioaktiver Elemente (Brachytherapie mit umschlossenen Radionukliden), intraoperativ	92.29.09↔	Brachytherapie mit umschlossenen Radionukliden, sonstige
92.27.70↔	Radioaktive Moulagen, n.n.bez.	92.29.11↔	Interstitielle Brachytherapie mit Implantation von entfernbaren Strahlern in einer Ebene, niedrige Dosisleistung
92.27.71↔	Radioaktive Moulagen: Konstruktion und Applikation von oberflächlichen radioaktiven Moulagen	92.29.12↔	Interstitielle Brachytherapie mit Implantation von entfernbaren Strahlern in einer Ebene, gepulste Dosisleistung (Pulsed dose rate)
92.27.72↔	Radioaktive Moulagen: Konstruktion und Applikation von nicht auf der Körperoberfläche verwendeten Applikatoren	92.29.13↔	Interstitielle Brachytherapie mit Implantation von entfernbaren Strahlern in einer Ebene, hohe Dosisleistung
92.27.73↔	Radioaktive Moulagen: Konstruktion und Applikation von Augenapplikatoren	92.29.19↔	Interstitielle Brachytherapie mit Implantation von entfernbaren Strahlern in einer Ebene, sonstige
92.27.79↔	Radioaktive Moulagen, sonstige	92.29.21↔	Interstitielle Brachytherapie mit Volumenimplantation von entfernbaren Strahlern in mehreren Ebenen, niedrige Dosisleistung
92.28.00↔	Injektion oder Instillation von Radioisotopen, n.n.bez.	92.29.22↔	Interstitielle Brachytherapie mit Volumenimplantation von entfernbaren Strahlern in mehreren Ebenen, gepulste Dosisleistung (Pulsed dose rate)
92.28.01↔	Instillation von offenen Radionukliden in Gelenke	92.29.23↔	Interstitielle Brachytherapie mit Volumenimplantation von entfernbaren Strahlern in mehreren Ebenen, hohe Dosisleistung
92.28.02↔	Radiojodtherapie: Radiojodtherapie bis 1,2 GBq I-131: Ohne Gabe von rekombinantem Thyreotropin (rh-TSH)	92.29.24↔	Brachytherapie mit Implantation von entfernbaren Strahlern in mehreren Ebenen, hohe Dosisleistung, intraoperativ
92.28.03↔	Radiojodtherapie: Radiojodtherapie bis 1,2 GBq I-131: Mit Gabe von rekombinantem Thyreotropin (rh-TSH)	92.29.29↔	Interstitielle Brachytherapie mit Volumenimplantation von entfernbaren Strahlern in mehreren Ebenen, sonstige
		92.29.31↔	Interstitielle Brachytherapie mit Implantation von permanenten Strahlern, bis zu 10 Quellen
		92.29.32↔	Interstitielle Brachytherapie mit Implantation von permanenten Strahlern, von 10 bis 15 Quellen

92.29.33↔	Interstitielle Brachytherapie mit Implantation von permanenten Strahlern, von 16 bis 20 Quellen	92.29.3e↔	Interstitielle Brachytherapie mit Implantation von permanenten Strahlern, mehr als 70 Quellen
92.29.34↔	Interstitielle Brachytherapie mit Implantation von permanenten Strahlern, von 21 bis 25 Quellen	92.30.00↔	Stereotaktische Bestrahlung, einzeitig, n.n.bez.
92.29.35↔	Interstitielle Brachytherapie mit Implantation von permanenten Strahlern, von 26 bis bis 30 Quellen	92.30.01↔	Stereotaktische Bestrahlung, einzeitig: Zerebral, n.n.bez.
92.29.36↔	Interstitielle Brachytherapie mit Implantation von permanenten Strahlern, von 31 bis bis 35 Quellen	92.30.02↔	Stereotaktische Bestrahlung, einzeitig: Extrazerebral, n.n.bez.
92.29.37↔	Interstitielle Brachytherapie mit Implantation von permanenten Strahlern, von 36 bis bis 40 Quellen	92.30.20↔	Stereotaktische Bestrahlung, einzeitig: Zerebral, intensitätsmodulierte Radiotherapie
92.29.38↔	Interstitielle Brachytherapie mit Implantation von permanenten Strahlern, von 41 bis bis 45 Quellen	92.30.21↔	Stereotaktische Bestrahlung, einzeitig: Zerebral, intensitätsmodulierte Bogenbestrahlung (IMAT)
92.29.39↔	Interstitielle Brachytherapie mit Implantation von permanenten Strahlern, von 46 bis bis 50 Quellen	92.30.22↔	Stereotaktische Bestrahlung, einzeitig: Zerebral, bildgestützte Einstellung
92.29.3a↔	Interstitielle Brachytherapie mit Implantation von permanenten Strahlern, von 51 bis bis 55 Quellen	92.30.30↔	Stereotaktische Bestrahlung, einzeitig: Extrazerebral, intensitätsmodulierte Radiotherapie
92.29.3b↔	Interstitielle Brachytherapie mit Implantation von permanenten Strahlern, von 56 bis bis 60 Quellen	92.30.31↔	Stereotaktische Bestrahlung, einzeitig: Extrazerebral, intensitätsmodulierte Bogenbestrahlung (IMAT)
92.29.3c↔	Interstitielle Brachytherapie mit Implantation von permanenten Strahlern, von 61 bis bis 65 Quellen	92.30.32↔	Stereotaktische Bestrahlung, einzeitig: Extrazerebral, bildgestützte Einstellung
92.29.3d↔	Interstitielle Brachytherapie mit Implantation von permanenten Strahlern, von 66 bis bis 70 Quellen	92.30.99↔	Stereotaktische Bestrahlung, einzeitig, sonstige

ADRG E05**Andere grosse Eingriffe am Thorax oder Einsetzen von Bronchialventilen**

Prozedur in Tabelle E05-2 oder Prozedur in Tabelle E05-3

DRG E05A**Andere grosse Eingriffe am Thorax oder Einsetzen von Bronchialventilen, mit äusserst schweren CC**

PCCL > 3

DRG E05B**Andere grosse Eingriffe am Thorax oder Einsetzen von Bronchialventilen oder bei bösartiger Neubildung, ohne äusserst schwere CC**

Diagnose in Tabelle E05-1 oder Prozedur in Tabelle E05-3

DRG E05C**Andere grosse Eingriffe am Thorax, ohne Einsetzen von Bronchialventilen, ausser bei bösartiger Neubildung, ohne äusserst schwere CC****Diagnose E05-1**

C33	Bösartige Neubildung der Trachea	C76.1	BNB ungenau bezeichneter Lokalisationen: Thorax
C34.0	Bösartige Neubildung: Hauptbronchus	C78.0	Sekundäre bösartige Neubildung der Lunge
C34.1	Bösartige Neubildung: Oberlappen (-Bronchus)	C78.1	Sekundäre bösartige Neubildung des Mediastinums
C34.2	Bösartige Neubildung: Mittellappen (-Bronchus)	C78.2	Sekundäre bösartige Neubildung der Pleura
C34.3	Bösartige Neubildung: Unterlappen (-Bronchus)	C78.3	Sekundäre BNB sonstiger u nnbez Atmungsorgane
C34.8	BNB: Bronchus u Lunge, mehrere Teilbereiche überlappend	D02.1	Carcinoma in situ Trachea
C34.9	BNB: Bronchus oder Lunge, nicht näher bezeichnet	D02.2	Carcinoma in situ Bronchus Lunge
C38.1	Bösartige Neubildung: Vorderes Mediastinum	D02.3	Carcinoma in situ sonst Teile Atmungssystem
C38.2	Bösartige Neubildung: Hinteres Mediastinum	D02.4	Carcinoma in situ Atmungssystem, nnbez
C38.3	BNB: Mediastinum, Teil nicht näher bezeichnet	D38.1	NB unsich/unbek Verhalt Trachea Bronch Lunge
C38.4	Bösartige Neubildung: Pleura	D38.2	NB unsich/unbek Verhalt Pleura
C38.8	BNB: Herz, Mediastinum u Pleura, mehr Teilber überlapp	D38.3	NB unsich/unbek Verhalt Mediastinum
C39.8	BNB: AtmOrg u sonst intrathorak Organe, mehr Teilber überl	D38.4	NB unsich/unbek Verhalt Thymus
C39.9	BNB: Ungenau bezeichnete Lok des Atmungssystems	D38.5	NB unsich/unbek Verhalt Sonst Atmungssorg
C45.0	Mesotheliom Pleura	D38.6	NB unsich/unbek Verhalt Atmungsorgan, nnbez

Prozedur E05-2

07.80↔	Thymektomie, n.n.bez.	32.41.10↔	Lobektomie an der Lunge, thorakoskopisch, ohne Angabe einer radikalen Lymphadenektomie, n.n.bez.
07.82↔	Sonstige totale Exzision des Thymus	32.41.11↔	Lobektomie an der Lunge, thorakoskopisch, ohne Angabe einer radikalen Lymphadenektomie, ohne bronchoplastische oder angioplastische Erweiterung
07.84↔	Thorakoskopische totale Exzision des Thymus	32.41.12↔	Lobektomie an der Lunge, thorakoskopisch, ohne Angabe einer radikalen Lymphadenektomie, mit bronchoplastischer Erweiterung
31.73↔	Verschluss einer anderen trachealen Fistel		
32.1x.10↔	Sonstige Exzision an einem Bronchus, Bifurkationsresektion		
32.1x.20↔	Sonstige Exzision an einem Bronchus, Revision einer Bronchusstumpfsuffizienz		
32.41.00↔	Thorakoskopische Lobektomie an der Lunge, n.n.bez.		

32.41.13↔	Lobektomie an der Lunge, thorakoskopisch, ohne Angabe einer radikalen Lymphadenektomie, mit angioplastischer Erweiterung	34.3x.24↔	Resektion von Läsion oder Gewebe des Mediastinums, mit prothetischem Gefäßersatz
32.41.14↔	Lobektomie an der Lunge, thorakoskopisch, ohne Angabe einer radikalen Lymphadenektomie, mit bronchoplastischer und angioplastischer Erweiterung	34.3x.25↔	Resektion von Läsion oder Gewebe des Mediastinums, mit Lungenresektion und Gefäßersatz
32.41.19↔	Lobektomie an der Lunge, thorakoskopisch, ohne Angabe einer radikalen Lymphadenektomie, sonstige	34.3x.26↔	Resektion von Läsion oder Gewebe des Mediastinums, mit Lungenresektion und Perikardteilresektion
32.41.20↔	Lobektomie an der Lunge, thorakoskopisch, mit radikaler Lymphadenektomie, n.n.bez.	34.3x.27↔	Resektion von Läsion oder Gewebe des Mediastinums, mit Perikardteilresektion und Gefäßersatz
32.42.00↔	Lobektomie an der Lunge, offen chirurgisch, n.n.bez.	34.3x.28↔	Resektion von Läsion oder Gewebe des Mediastinums, mit Lungen- und Perikardteilresektion und Gefäßersatz
32.42.10↔	Lobektomie an der Lunge, offen chirurgisch, ohne Angabe einer radikalen Lymphadenektomie, n.n.bez.	34.3x.29↔	Resektion von Läsion oder Gewebe des Mediastinums, sonstige
32.42.11↔	Lobektomie an der Lunge, offen chirurgisch, ohne Angabe einer radikalen Lymphadenektomie, ohne bronchoplastische oder angioplastische Erweiterung	34.3x.30↔	Destruktion von Läsion oder Gewebe des Mediastinums
32.42.12↔	Lobektomie an der Lunge, offen chirurgisch, ohne Angabe einer radikalen Lymphadenektomie, mit bronchoplastischer Erweiterung	34.3x.99↔	Exzision oder Destruktion von Läsion oder Gewebe des Mediastinums, sonstige
32.42.13↔	Lobektomie an der Lunge, offen chirurgisch, ohne Angabe einer radikalen Lymphadenektomie, mit angioplastischer Erweiterung	34.4x.00↔	Exzision oder Destruktion einer Läsion an der Brustwand, n.n.bez.
32.42.14↔	Lobektomie an der Lunge, offen chirurgisch, ohne Angabe einer radikalen Lymphadenektomie, mit bronchoplastischer und angioplastischer Erweiterung	34.4x.10↔	Exzision einer Läsion an der Brustwand
32.42.19↔	Lobektomie an der Lunge, offen chirurgisch, ohne Angabe einer radikalen Lymphadenektomie, sonstige	34.4x.20↔	Teilresektion einer Läsion an der Brustwand, n.n.bez.
32.42.20↔	Lobektomie an der Lunge, offen chirurgisch, mit radikaler Lymphadenektomie, n.n.bez.	34.4x.21↔	Teilresektion einer Läsion an der Brustwand, ohne Rekonstruktion
32.42.21↔	Lobektomie an der Lunge, offen chirurgisch, mit radikaler Lymphadenektomie, ohne bronchoplastische oder angioplastische Erweiterung	34.4x.22↔	Teilresektion einer Läsion an der Brustwand, mit Rekonstruktion
32.42.22↔	Lobektomie an der Lunge, offen chirurgisch, mit radikaler Lymphadenektomie, mit bronchoplastischer Erweiterung	34.4x.30↔	Resektion einer Läsion an der Brustwand, komplette Resektion des Sternums, n.n.bez.
32.42.23↔	Lobektomie an der Lunge, offen chirurgisch, mit radikaler Lymphadenektomie, mit angioplastischer Erweiterung	34.4x.31↔	Resektion einer Läsion an der Brustwand, komplette Resektion des Sternums, ohne Rekonstruktion
32.42.24↔	Lobektomie an der Lunge, offen chirurgisch, mit radikaler Lymphadenektomie, mit bronchoplastischer und angioplastischer Erweiterung	34.4x.32↔	Resektion einer Läsion an der Brustwand, komplette Resektion des Sternums, mit Rekonstruktion
32.42.29↔	Lobektomie an der Lunge, offen chirurgisch, mit radikaler Lymphadenektomie, sonstige	34.51↔	Dekortikation der Lunge
32.42.30↔	Lobektomie an der Lunge, erweitert	34.52↔	Thorakoskopische Dekortikation der Lunge
32.42.40↔	Lobektomie an der Lunge, Bilobektomie, n.n.bez.	34.59.10↔	Sonstige Exzision an der Pleura, thorakoskopische Pleurektomie
32.42.41↔	Lobektomie an der Lunge, Bilobektomie, ohne bronchoplastische oder angioplastische Erweiterung	34.59.20↔	Sonstige Exzision an der Pleura, offene chirurgische Pleurektomie
32.42.42↔	Lobektomie an der Lunge, Bilobektomie, mit bronchoplastischer Erweiterung	34.73↔	Verschluss anderer Thoraxfisteln
32.42.43↔	Lobektomie an der Lunge, Bilobektomie, mit angioplastischer Erweiterung	34.81↔	Exzision von Läsion oder Gewebe am Zwerchfell
32.42.44↔	Lobektomie an der Lunge, Bilobektomie, mit bronchoplastischer und angioplastischer Erweiterung	34.82↔	Naht eines Zwerchfellrisses
32.42.49↔	Lobektomie an der Lunge, Bilobektomie, sonstige	34.83↔	Verschluss einer Zwerchfellfistel
32.42.99↔	Lobektomie an der Lunge, offen chirurgisch, sonstige	34.84↔	Sonstige plastische Rekonstruktion am Zwerchfell
32.49↔	Sonstige Lobektomie an der Lunge	36.31↔	Transmyokardiale Revaskularisation am offenen Thorax
32.50↔	Thorakoskopische Pneumonektomie	36.32↔	Sonstige transmyokardiale Revaskularisation
32.59↔	Exzision der Lunge, n.n.bez.	36.33↔	Endoskopische transmyokardiale Revaskularisation
33.20↔	Thorakoskopische Lungenbiopsie	36.34↔	Perkutane transmyokardiale Revaskularisation
33.39↔	Sonstiger chirurgischer Lungenkollaps	37.12↔	Perikardiotomie
33.41↔	Naht eines Bronchurisses	37.31.00↔	Perikardektomie, n.n.bez.
33.42↔	Verschluss einer Bronchusfistel	37.31.10↔	Perikardektomie, partiell
33.43↔	Verschluss einer Lungenverletzung	37.31.20↔	Perikardektomie, total
33.92↔	Ligatur eines Bronchus	37.31.30↔	Adhäsionslyse am Perikard
34.02↔	Probethorakotomie	37.31.99↔	Perikardektomie, sonstige
34.3x.00↔	Exzision oder Destruktion von Läsion oder Gewebe des Mediastinums, n.n.bez.	37.41↔	Implantation von prothetischem herzunterstützendem System am Herzen
34.3x.10↔	Exzision von Läsion oder Gewebe des Mediastinums	37.62↔	Einsetzen von nicht-implantierbarem herzunterstützendem System
34.3x.20↔	Resektion von Läsion oder Gewebe des Mediastinums, n.n.bez.	37.65.00↔	Implantation von äusserlichem herzunterstützendem System, n.n.bez.
34.3x.21↔	Resektion von Läsion oder Gewebe des Mediastinums, ohne Resektion an mediastinalen Organen	37.65.10↔	Implantation (offen chirurgisch) einer extrakorporalen Pumpe (z.B. Kreislumpumpe oder Zentrifugalpumpe), n.n.bez.
34.3x.22↔	Resektion von Läsion oder Gewebe des Mediastinums, mit Lungenresektion oder Brustwandteilresektion	37.65.11↔	Implantation (offen chirurgisch) einer extrakorporalen Pumpe (z.B. Kreislumpumpe oder Zentrifugalpumpe), univentrikulär
34.3x.23↔	Resektion von Läsion oder Gewebe des Mediastinums, mit Perikardteilresektion	37.65.12↔	Implantation (offen chirurgisch) einer extrakorporalen Pumpe (z.B. Kreislumpumpe oder Zentrifugalpumpe), biventrikulär
		37.65.19↔	Implantation (offen chirurgisch) einer extrakorporalen Pumpe (z.B. Kreislumpumpe oder Zentrifugalpumpe), sonstige
		37.65.20↔	Implantation (offen chirurgisch) einer parakorporalen Pumpe, n.n.bez.
		37.65.21↔	Implantation (offen chirurgisch) einer parakorporalen Pumpe, univentrikulär
		37.65.22↔	Implantation (offen chirurgisch) einer parakorporalen Pumpe, biventrikulär
		37.65.29↔	Implantation (offen chirurgisch) einer parakorporalen Pumpe, sonstige
		37.65.99↔	Implantation von äusserlichem herzunterstützendem System, sonstige

37.66.00↔	Einsetzen von implantierbarem herzunterstützendem System, n.n.bez.	38.45.10↔	Resektion der thorakalen Aorta mit Ersatz, n.n.bez.
37.66.10↔	Implantation (offen chirurgisch) einer intrakorporalen Pumpe, n.n.bez.	38.45.11↔	Resektion der Aorta ascendens oder des Aortenbogens mit Ersatz
37.66.11↔	Implantation (offen chirurgisch) einer intrakorporalen Pumpe, univentrikulär	38.45.12↔	Resektion der Aorta thoracica mit Ersatz
37.66.12↔	Implantation (offen chirurgisch) einer intrakorporalen Pumpe, biventrikulär	38.45.13↔	Resektion der Aorta thoracoabdominalis mit Ersatz
37.66.19↔	Implantation (offen chirurgisch) einer intrakorporalen Pumpe, sonstige	38.45.14↔	Resektion der thorakalen Aorta und Ersatz mit Hybridprothese
37.66.99↔	Einsetzen von implantierbarem herzunterstützendem System, sonstige	38.45.19↔	Resektion der thorakalen Aorta mit Ersatz, sonstige
37.67.00↔	Implantation eines herzmuskelstimulierenden Systems, n.n.bez.	38.45.20↔	Resektion sonstiger thorakaler Arterien mit Ersatz, n.n.bez.
37.67.11↔	Implantation oder Wechsel eines myokardmodulierenden Systems (CCM)	38.45.21↔	Resektion der A. pulmonalis mit Ersatz
37.67.99↔	Implantation eines herzmuskelstimulierenden Systems, sonstige	38.45.22↔	Resektion des Truncus brachiocephalicus mit Ersatz
37.91↔	Offene Herzmassage	38.45.29↔	Resektion sonstiger thorakaler Arterien mit Ersatz
37.99.10↔	Intramyokardiale Stammzelltherapie, n.n.bez.	38.45.30↔	Resektion thorakaler Venen mit Ersatz, n.n.bez.
37.99.11↔	Intramyokardiale Stammzelltherapie ohne Anreicherung von Stammzellfraktionen oder kultureller Vermehrung	38.45.31↔	Resektion der V. cava superior mit Ersatz
37.99.12↔	Intramyokardiale Stammzelltherapie mit Anreicherung von Stammzellfraktionen oder kultureller Vermehrung	38.45.38↔	Resektion sonstiger tiefer thorakaler Venen mit Ersatz
37.99.19↔	Intramyokardiale Stammzelltherapie, sonstige	38.45.39↔	Resektion thorakaler Venen mit Ersatz, sonstige
37.99.20↔	Operationen bei kongenitalen Anomalien des Herzens, n.n.bez.	38.45.99↔	Resektion von thorakalen Blutgefässen mit Ersatz, sonstige
37.99.29↔	Operationen bei kongenitalen Anomalien des Herzens, sonstige	38.47.00↔	Resektion von abdominalen Venen mit Ersatz, n.n.bez.
37.99.30↔	Ligatur eines Herzohres	38.47.10↔	Resektion von tiefen abdominalen Venen mit Ersatz, n.n.bez.
37.99.80↔	Reoperation an Herz und Perikard	38.47.11↔	Resektion der V. cava inferior mit Ersatz
38.04.00↔	Inzision der Aorta, n.n.bez.	38.47.12↔	Resektion der V. iliaca mit Ersatz
38.04.10↔	Inzision von Aorta ascendens und Aortenbogen	38.47.19↔	Resektion von tiefen abdominalen Venen mit Ersatz, sonstige
38.04.20↔	Inzision der Aorta descendens	38.47.99↔	Resektion von abdominalen Venen mit Ersatz, sonstige
38.04.30↔	Inzision der Aorta abdominalis	38.63.00↔	Sonstige Exzision von Gefässen der oberen Extremität, n.n.bez.
38.04.99↔	Inzision der Aorta, sonstige	38.63.10↔	Sonstige Exzision von Arterien der oberen Extremität, n.n.bez.
38.05.00↔	Inzision von anderen thorakalen Gefässen, n.n.bez.	38.63.11↔	Sonstige Exzision von Arterien der Hand
38.05.10↔	Inzision von anderen thorakalen Arterien	38.63.19↔	Sonstige Exzision von Arterien der oberen Extremität, sonstige
38.05.20↔	Inzision von thorakalen Venen, n.n.bez.	38.63.20↔	Sonstige Exzision von Venen der oberen Extremität, n.n.bez.
38.05.21↔	Inzision von thorakalen tiefen Venen	38.63.21↔	Sonstige Exzision von tiefen Venen der oberen Extremität
38.05.29↔	Inzision von thorakalen Venen, sonstige	38.63.29↔	Sonstige Exzision von Venen der oberen Extremität, sonstige
38.05.99↔	Inzision von anderen thorakalen Gefässen, sonstige	38.63.99↔	Sonstige Exzision von Gefässen der oberen Extremität, sonstige
38.07.00↔	Inzision von abdominalen Venen, n.n.bez.	38.64.00↔	Sonstige Exzision der Aorta, n.n.bez.
38.07.10↔	Inzision von tiefen abdominalen Venen, n.n.bez.	38.64.10↔	Sonstige Exzision der thorakalen Aorta
38.07.11↔	Inzision der V. cava inferior	38.64.20↔	Sonstige Exzision der Aorta abdominalis
38.07.12↔	Inzision der V. iliaca	38.64.99↔	Sonstige Exzision der Aorta, sonstige
38.07.19↔	Inzision von tiefen abdominalen Venen, sonstige	38.65.00↔	Sonstige Exzision von thorakalen Gefässen, n.n.bez.
38.07.99↔	Inzision von abdominalen Venen, sonstige	38.65.10↔	Sonstige Exzision von thorakalen Arterien
38.15.00↔	Endarterektomie der anderen thorakalen Gefässe, n.n.bez.	38.65.20↔	Sonstige Exzision von thorakalen Venen, n.n.bez.
38.15.10↔	Endarterektomie der A. subclavia	38.65.21↔	Sonstige Exzision der V. cava superior
38.15.20↔	Endarterektomie des Truncus brachiocephalicus	38.65.22↔	Sonstige Exzision von sonstigen tiefen thorakalen Venen
38.15.30↔	Endarterektomie der A. pulmonalis	38.65.29↔	Sonstige Exzision von thorakalen Venen, sonstige
38.15.40↔	Endarterektomie der V. pulmonalis	38.65.99↔	Sonstige Exzision von thorakalen Gefässen, sonstige
38.15.99↔	Endarterektomie der anderen thorakalen Gefässe, sonstige	38.84.00↔	Sonstiger chirurgischer Verschluss der Aorta, n.n.bez.
38.34.00↔	Resektion der Aorta mit Anastomose, n.n.bez.	38.84.10↔	Sonstiger chirurgischer Verschluss der thorakalen Aorta
38.34.10↔	Resektion der Aorta ascendens und des Aortenbogens mit Anastomose	38.84.20↔	Sonstiger chirurgischer Verschluss der Aorta abdominalis
38.34.20↔	Resektion der Aorta descendens mit Anastomose	38.84.99↔	Sonstiger chirurgischer Verschluss der Aorta, sonstige
38.34.30↔	Resektion der Aorta abdominalis mit Anastomose	38.85.10↔	Sonstiger chirurgischer Verschluss von anderen thorakalen Arterien, n.n.bez.
38.34.99↔	Resektion der Aorta mit Anastomose, sonstige	38.85.11↔	Sonstiger chirurgischer Verschluss der A. subclavia
38.35.00↔	Resektion von thorakalen Gefässen mit Anastomose, n.n.bez.	38.85.12↔	Sonstiger chirurgischer Verschluss der A. pulmonalis
38.35.10↔	Resektion von thorakalen Arterien mit Anastomose, n.n.bez.	38.85.13↔	Sonstiger chirurgischer Verschluss des Truncus brachiocephalicus
38.35.11↔	Resektion der A. subclavia mit Anastomose	38.85.19↔	Sonstiger chirurgischer Verschluss von anderen thorakalen Arterien, sonstige
38.35.12↔	Resektion des Truncus brachiocephalicus mit Anastomose	38.85.20↔	Sonstiger chirurgischer Verschluss von thorakalen Venen, n.n.bez.
38.35.13↔	Resektion der A. pulmonalis mit Anastomose	38.85.21↔	Sonstiger chirurgischer Verschluss der V. cava superior
38.35.19↔	Resektion von thorakalen Arterien mit Anastomose, sonstige	38.85.22↔	Sonstiger chirurgischer Verschluss der V. pulmonalis
38.35.20↔	Resektion von thorakalen Venen mit Anastomose, n.n.bez.	38.85.23↔	Sonstiger chirurgischer Verschluss der V. subclavia
38.35.21↔	Resektion der V. pulmonalis mit Anastomose	38.85.28↔	Sonstiger chirurgischer Verschluss von sonstigen tiefen thorakalen Venen
38.35.22↔	Resektion der V. subclavia mit Anastomose	38.85.29↔	Sonstiger chirurgischer Verschluss von thorakalen Venen, sonstige
38.35.23↔	Resektion der V. cava superior mit Anastomose	39.21.00↔	Anastomose von der V. cava zur A. pulmonalis, n.n.bez.
38.35.28↔	Resektion von thorakalen von sonstigen tiefen Venen mit Anastomose	39.21.10↔	Glenn-Operation an einem funktionell/morphologisch univentrikulären Herzen
38.35.29↔	Resektion von thorakalen Venen mit Anastomose, sonstige	39.21.99↔	Anastomose von der V. cava zur A. pulmonalis, sonstige
38.35.99↔	Resektion von thorakalen Gefässen mit Anastomose, sonstige	39.31.60↔	Naht der Aorta, n.n.bez.
38.45.00↔	Resektion von thorakalen Blutgefässen mit Ersatz, n.n.bez.	39.31.61↔	Naht der thorakalen Aorta
		39.31.62↔	Naht der abdominalen Aorta
		39.31.69↔	Naht der Aorta, sonstige
		39.31.71↔	Naht der A. pulmonalis

39.31.72↔	Naht des Truncus brachiocephalicus	40.52.99↔	Radikale Exzision von periaortalen Lymphknoten, sonstige
39.31.73↔	Naht der A. subclavia	40.53.00↔	Radikale Exzision von iliakalen Lymphknoten, n.n.bez.
39.52.20↔	Sonstige Korrektur eines Aneurysmas der Aorta, n.n.bez.	40.53.10↔	Radikale Exzision von iliakalen Lymphknoten als selbständiger Eingriff
39.52.21↔	Sonstige offen chirurgische Korrektur eines Aneurysmas der Aorta ascendens, des Aortenbogens und der thorakalen Aorta	40.53.11↔	Radikale Exzision von iliakalen Lymphknoten im Rahmen eines anderen Eingriffs
39.52.22↔	Sonstige offen chirurgische Korrektur eines Aneurysmas der Aorta abdominalis	40.53.99↔	Radikale Exzision von iliakalen Lymphknoten, sonstige
39.52.29↔	Sonstige Korrektur eines Aneurysmas der Aorta, sonstige	40.59.00↔	Radikale Exzision anderer Lymphknoten, n.n.bez.
40.22.00↔	Exzision eines mamma-internalen Lymphknotens, n.n.bez.	40.59.10↔	Radikale Exzision anderer Lymphknoten als selbständiger Eingriff, n.n.bez.
40.22.10↔	Exzision eines mamma-internalen Lymphknotens, thorakoskopisch	40.59.11↔	Radikale Exzision mediastinaler Lymphknoten als selbständiger Eingriff
40.22.20↔	Exzision eines mamma-internalen Lymphknotens, offen chirurgisch	40.59.12↔	Radikale Exzision peribronchialer Lymphknoten als selbständiger Eingriff
40.22.99↔	Exzision eines mamma-internalen Lymphknotens, sonstige	40.59.19↔	Radikale Exzision anderer Lymphknoten als selbständiger Eingriff, sonstige
40.51.00↔	Radikale Exzision von axillären Lymphknoten, n.n.bez.	40.59.20↔	Radikale Exzision anderer Lymphknoten im Rahmen eines anderen Eingriffs, n.n.bez.
40.51.10↔	Radikale Exzision von axillären Lymphknoten als selbständiger Eingriff	40.59.21↔	Radikale Exzision mediastinaler Lymphknoten im Rahmen eines anderen Eingriffs
40.51.11↔	Radikale Exzision von axillären Lymphknoten im Rahmen eines anderen Eingriffs	40.59.22↔	Radikale Exzision peribronchialer Lymphknoten im Rahmen eines anderen Eingriffs
40.51.99↔	Radikale Exzision von axillären Lymphknoten, sonstige	40.59.29↔	Radikale Exzision anderer Lymphknoten im Rahmen eines anderen Eingriffs, sonstige
40.52.00↔	Radikale Exzision von periaortalen Lymphknoten, n.n.bez.		
40.52.10↔	Radikale Exzision von retroperitonealen (paraaortal, parakaval) und pelvinalen Lymphknoten als selbständiger Eingriff		
40.52.11↔	Radikale Exzision von retroperitonealen (paraaortal, parakaval) und pelvinalen Lymphknoten im Rahmen eines anderen Eingriffs		

Prozedur E05-3

33.71.11‡↔	Endoskopisches Einsetzen von Bronchialventil(en), ein Ventil	33.71.21‡↔	Endoskopisches Ersetzen von Bronchialventil(en), ein Ventil
33.71.12‡↔	Endoskopisches Einsetzen von Bronchialventil(en), zwei Ventile	33.71.22‡↔	Endoskopisches Ersetzen von Bronchialventil(en), zwei Ventile
33.71.13‡↔	Endoskopisches Einsetzen von Bronchialventil(en), drei Ventile	33.71.23‡↔	Endoskopisches Ersetzen von Bronchialventil(en), drei Ventile
33.71.14‡↔	Endoskopisches Einsetzen von Bronchialventil(en), vier Ventile	33.71.24‡↔	Endoskopisches Ersetzen von Bronchialventil(en), vier Ventile
33.71.15‡↔	Endoskopisches Einsetzen von Bronchialventil(en), fünf und mehr Ventile	33.71.25‡↔	Endoskopisches Ersetzen von Bronchialventil(en), fünf und mehr Ventile

ADRG E06**Andere Lungenresektionen, Biopsie an Thoraxorganen und Eingriffe an der Thoraxwand**

Prozedur in Tabelle E06-1

DRG E06A**Andere Lungenresektionen, Biopsie an Thoraxorganen und Eingriffe an der Thoraxwand mit äusserst schweren CC oder chirurgischer Lungenvolumenreduktion**

PCCL > 3 oder Prozedur in Tabelle E06-2

DRG E06B**Andere Lungenresektionen, Biopsie an Thoraxorganen und Eingriffe an der Thoraxwand ohne äusserst schwere CC, ohne chirurgische Lungenvolumenreduktion, Alter < 16 Jahre**

Alter < 16 Jahre

DRG E06C**Andere Lungenresektionen, Biopsie an Thoraxorganen und Eingriffe an der Thoraxwand ohne äusserst schwere CC, ohne chirurgische Lungenvolumenreduktion, Alter > 15 Jahre****Prozedur E06-1**

07.16.00↔	Biopsie am Thymus, n.n.bez.	07.99↔	Sonstige und nicht näher bezeichnete Operationen am Thymus
07.16.11↔	Offene Biopsie am Thymus	32.09.00↔	Sonstige lokale Exzision oder Destruktion von Läsion oder Gewebe an einem Bronchus, n.n.bez.
07.16.99↔	Biopsie am Thymus, sonstige	32.09.10↔	Sonstige lokale Exzision oder Destruktion von Läsion oder Gewebe an einem Bronchus, durch Thorakotomie
07.81↔	Sonstige partielle Exzision am Thymus	32.09.20↔	Sonstige lokale Exzision oder Destruktion von Läsion oder Gewebe an einem Bronchus, durch Thorakoskopie
07.83↔	Thorakoskopische partielle Exzision am Thymus	32.09.99↔	Sonstige lokale Exzision oder Destruktion von Läsion oder Gewebe an einem Bronchus, sonstige
07.91↔	Exploration im Gebiet des Thymus	32.20↔	Thorakoskopische Exzision von Läsion oder Gewebe an der Lunge
07.92↔	Sonstige Inzision am Thymus		
07.93↔	Plastische Rekonstruktion am Thymus		
07.95↔	Thorakoskopische Inzision am Thymus		
07.98↔	Sonstige und nicht näher bezeichnete thorakoskopische Operationen am Thymus		

32.21↔	Plikatur einer Emphyseblase	34.79.29↔	Sonstige plastische Rekonstruktion an der Brustwand, Stabilisierung, offen chirurgisch, sonstige
32.22↔	Chirurgische Lungenvolumenreduktion	34.79.30↔	Sonstige plastische Rekonstruktion an der Brustwand, offene Reposition einer Sternumfraktur, n.n.bez.
32.23↔	Offene Exzision von Läsion oder Gewebe an der Lunge	34.79.31↔	Sonstige plastische Rekonstruktion an der Brustwand, offene Reposition einer Sternumfraktur, durch Draht
32.25↔	Thorakoskopische Ablation von Läsion oder Gewebe an der Lunge	34.79.32↔	Sonstige plastische Rekonstruktion an der Brustwand, offene Reposition einer Sternumfraktur, durch Platte
32.26↔	Sonstige und nicht näher bezeichnete Exzision von Läsion oder Gewebe an der Lunge	34.79.39↔	Sonstige plastische Rekonstruktion an der Brustwand, offene Reposition einer Sternumfraktur, sonstige
32.29↔	Sonstige lokale Exzision oder Destruktion von Läsion oder Gewebe an der Lunge	34.79.40↔	Sonstige plastische Rekonstruktion an der Brustwand, Knochenplastik und Knochen transplantation
32.30↔	Thorakoskopische Segmentresektion der Lunge	34.79.99↔	Sonstige plastische Rekonstruktion an der Brustwand, sonstige
32.39↔	Sonstige und nicht näher bezeichnete Segmentresektion der Lunge	37.24.00↔	Perikardiopsie, n.n.bez.
33.25↔	Offene Bronchusbiopsie	37.24.20↔	Offene Perikardiopsie
33.28↔	Offene Lungenbiopsie	37.24.99↔	Perikardiopsie, sonstige
33.34.10↔	Thorakoplastik, partiell	37.25.00↔	Herzbiopsie, n.n.bez.
33.34.20↔	Thorakoplastik, komplett	37.25.20↔	Transvasale Biopsie des Endokards, Myokards und Endomyokards
33.34.99↔	Thorakoplastik, sonstige	37.25.30↔	Herzbiopsie, offen
34.27.00↔	Biopsie am Zwerchfell, n.n.bez.	37.25.99↔	Herzbiopsie, sonstige
34.27.20↔	Offene Biopsie am Zwerchfell	37.49↔	Sonstige plastische Rekonstruktion am Herzen und Perikard
34.27.99↔	Biopsie am Zwerchfell, sonstige	37.4x.00↔	Plastische Rekonstruktion von Herz und Perikard, n.n.bez.
34.71↔	Naht einer Brustwandverletzung	37.4x.10↔	Naht des Perikardes (nach Verletzung)
34.72↔	Verschluss einer Thorakostomie	37.4x.11↔	Plastische Rekonstruktion des Perikards, sonstige
34.74↔	Korrektur einer Brustwanddeformität	37.4x.20↔	Naht des Myokardes (nach Verletzung)
34.79.00↔	Sonstige plastische Rekonstruktion an der Brustwand, n.n.bez.	37.4x.21↔	Plastische Rekonstruktion des Myokard, sonstige
34.79.10↔	Sonstige plastische Rekonstruktion an der Brustwand, sekundärer Verschluss einer Thorakotomie, n.n.bez.	40.59.11↔	Radikale Exzision mediastinaler Lymphknoten als selbständiger Eingriff
34.79.11↔	Sonstige plastische Rekonstruktion an der Brustwand, sekundärer Verschluss einer Thorakotomie, durch Draht	40.59.12↔	Radikale Exzision peribronchialer Lymphknoten als selbständiger Eingriff
34.79.12↔	Sonstige plastische Rekonstruktion an der Brustwand, sekundärer Verschluss einer Thorakotomie, durch Platte	40.59.21↔	Radikale Exzision mediastinaler Lymphknoten im Rahmen eines anderen Eingriffs
34.79.19↔	Sonstige plastische Rekonstruktion an der Brustwand, sekundärer Verschluss einer Thorakotomie, sonstige	40.59.22↔	Radikale Exzision peribronchialer Lymphknoten im Rahmen eines anderen Eingriffs
34.79.20↔	Sonstige plastische Rekonstruktion an der Brustwand, Stabilisierung, offen chirurgisch, n.n.bez.	42.83↔	Verschluss einer Ösophagostomie
34.79.21↔	Sonstige plastische Rekonstruktion an der Brustwand, Stabilisierung, offen chirurgisch, durch Draht	53.82↔	Operation einer parasternalen Hernie
34.79.22↔	Sonstige plastische Rekonstruktion an der Brustwand, Stabilisierung, offen chirurgisch, durch Platte		

Prozedur E06-2

32.22↔ Chirurgische Lungenvolumenreduktion

ADRG E07**Eingriffe bei Schlafapnoesyndrom**

Hauptdiagnose in Tabelle E07-1 und Prozedur in Tabelle E07-2

DRG E07Z**Eingriffe bei Schlafapnoesyndrom****Hauptdiagnose E07-1**

E66.20	Übermaß Adipos m alveolärer Hypoventilat: BMI 30 - < 35	G47.31	Obstruktives Schlafapnoe-Syndrom
E66.21	Übermaß Adipos m alveolärer Hypoventilat: BMI 35 - < 40	G47.32	Schlafbezogenes Hypoventilations-Syndrom
E66.22	Übermaß Adipos m alveolärer Hypoventilat: BMI 40 u mehr	G47.38	Sonstige Schlafapnoe
E66.29	Übermaß Adipositas m alveolärer Hypoventilat: BMI nnbez	G47.39	Schlafapnoe, nicht näher bezeichnet
G47.30	Zentrales Schlafapnoe-Syndrom		

Prozedur E07-2

21.5↔	Submuköse Resektion des Nasenseptums	21.83.10↔	Septorhinoplastik mit Korrektur des Knorpels oder des Knochens, mit lokalen autogenen Transplantaten
21.61↔	Konchektomie durch Kauterisation oder Kryochirurgie	21.83.11↔	Septorhinoplastik mit Korrektur des Knorpels oder des Knochens, mit distalen autogenen Transplantaten, allogenen oder xenogenen Transplantaten
21.69.00↔	Sonstige Konchektomie, n.n.bez.	21.83.12↔	Septorhinoplastik mit Korrektur des Knochens und des Knorpels
21.69.10↔	Konchotomie und Abtragung von hinteren Enden	21.83.20↔	Totale plastische Nasenrekonstruktion mit Implantation von alloplastischen Materialien
21.69.11↔	Submuköse Resektion (Turbinoplastik)	21.83.99↔	Totale plastische Nasenrekonstruktion, sonstige
21.69.12↔	Sonstige Operationen an der unteren Nasenmuschel		
21.69.99↔	Sonstige Konchektomie, sonstige		
21.83.00↔	Totale plastische Nasenrekonstruktion, n.n.bez.		

21.84↔	Revision einer Rhinoplastik	29.4x.12↔	Plastische Rekonstruktion am Pharynx, mit mikrovaskulär anastomosiertem Transplantat, Darmtransplantat oder Magenhochzug
21.85↔	Augmentationsrhinoplastik	29.4x.99↔	Plastische Rekonstruktion am Pharynx, sonstige
21.86.00↔	Rhinoplastik der Nasenweichteile, n.n.bez.	29.59↔	Sonstige plastische Rekonstruktion am Pharynx
21.86.10↔	Rhinoplastik der Nasenweichteile, äußere Nase	30.3x.00↔	Vollständige Laryngektomie, n.n.bez.
21.86.11↔	Rhinoplastik mit lokalen oder distalen Lappen	30.3x.10↔	Vollständige Laryngektomie, ohne Rekonstruktion
21.86.99↔	Rhinoplastik der Nasenweichteile, sonstige	30.3x.11↔	Vollständige Laryngektomie, Rekonstruktion mit lokaler Schleimhaut
21.87↔	Sonstige Rhinoplastik	30.3x.12↔	Vollständige Laryngektomie, Rekonstruktion mit nicht vaskularisiertem Transplantat
21.88.00↔	Sonstige Septumplastik, n.n.bez.	30.3x.13↔	Vollständige Laryngektomie, Rekonstruktion mit gestieltem regionalen Lappen
21.88.10↔	Septumplastik, Septumunterfütterung	30.3x.14↔	Vollständige Laryngektomie, Rekonstruktion mit gestieltem Fernlappen
21.88.11↔	Septumplastik, Verschluss einer Septumperforation mit Schleimhaut-Verschiebelappen	30.3x.15↔	Vollständige Laryngektomie, Rekonstruktion mit freiem mikrovaskulär-anastomosierten Transplantat
21.88.12↔	Septumplastik, Plastische Korrektur ohne Resektion	30.3x.16↔	Vollständige Laryngektomie, Rekonstruktion mit freiem Darmtransplantat
21.88.13↔	Septumplastik, Plastische Korrektur mit Resektion	30.3x.17↔	Vollständige Laryngektomie, Rekonstruktion mit Magenhochzug
21.88.14↔	Septumplastik, Plastische Rekonstruktion des Nasenseptums, mit lokalen autogenen Transplantaten (Austauschplastik)	30.3x.19↔	Vollständige Laryngektomie, sonstige Rekonstruktion
21.88.15↔	Septumplastik, Plastische Rekonstruktion des Nasenseptums, mit distalen autogenen Transplantaten, allogenen oder xenogenen Transplantaten	30.3x.99↔	Vollständige Laryngektomie, sonstige
21.88.99↔	Sonstige Septumplastik, sonstige	30.4x.00↔	Radikale Laryngektomie, n.n.bez.
21.89↔	Sonstige plastische Rekonstruktion und Operationen an der Nase	30.4x.10↔	Radikale Laryngektomie, mit Pharyngektomie, ohne Rekonstruktion
21.99.00↔	Sonstige Nasenoperationen, n.n.bez.	30.4x.11↔	Radikale Laryngektomie, mit Pharyngektomie, Rekonstruktion mit lokaler Schleimhaut
21.99.10↔	Einseitige Resektion einer Choanalatresie transnasal endoskopisch	30.4x.12↔	Radikale Laryngektomie, mit Pharyngektomie, Rekonstruktion mit nicht vaskularisiertem Transplantat
21.99.20↔	Beidseitige Resektion einer Choanalatresie transnasal endoskopisch	30.4x.13↔	Radikale Laryngektomie, mit Pharyngektomie, Rekonstruktion mit gestieltem regionalen Lappen
21.99.99↔	Sonstige Nasenoperationen, sonstige	30.4x.14↔	Radikale Laryngektomie, mit Pharyngektomie, Rekonstruktion mit gestieltem Lappen
27.61↔	Naht einer Rissverletzung am Gaumen	30.4x.15↔	Radikale Laryngektomie, mit Pharyngektomie, Rekonstruktion mit freiem mikrovaskulär-anastomosierten Transplantat
27.62.12↔	Primäre plastische Rekonstruktion am weichen Gaumen	30.4x.16↔	Radikale Laryngektomie, mit Pharyngektomie, Rekonstruktion mit freiem Darmtransplantat
27.62.21↔	Sekundäre plastische Rekonstruktion am knöchernen Gaumen mit Knochentransplantat	30.4x.17↔	Radikale Laryngektomie, mit Pharyngektomie, Rekonstruktion mit Magenhochzug
27.62.22↔	Sekundäre plastische Rekonstruktion am weichen Gaumen	30.4x.19↔	Radikale Laryngektomie, mit Pharyngektomie, sonstige Rekonstruktion
27.69.00↔	Sonstige plastische Rekonstruktion am Gaumen, n.n.bez.	30.4x.20↔	Radikale Laryngektomie, mit Pharyngektomie und Schilddrüsenresektion, ohne Rekonstruktion
27.69.10↔	Plastische Rekonstruktion am weichen Gaumen	30.4x.21↔	Radikale Laryngektomie, mit Pharyngektomie und Schilddrüsenresektion, Rekonstruktion mit lokaler Schleimhaut
27.69.11↔	Plastische Rekonstruktion am knöchernen Gaumen	30.4x.22↔	Radikale Laryngektomie, mit Pharyngektomie und Schilddrüsenresektion, Rekonstruktion mit nicht vaskularisiertem Transplantat
27.69.99↔	Sonstige plastische Rekonstruktion am Gaumen, sonstige	30.4x.23↔	Radikale Laryngektomie, mit Pharyngektomie und Schilddrüsenresektion, Rekonstruktion mit gestieltem regionalen Lappen
27.73↔	Plastische Rekonstruktion an der Uvula	30.4x.24↔	Radikale Laryngektomie, mit Pharyngektomie und Schilddrüsenresektion, Rekonstruktion mit gestieltem Lappen
28.2x.00↔	Tonsillektomie ohne Adenoidektomie, n.n.bez.	30.4x.25↔	Radikale Laryngektomie, mit Pharyngektomie und Schilddrüsenresektion, Rekonstruktion mit freiem mikrovaskulär-anastomosierten Transplantat
28.2x.10↔	Partielle Resektion der Tonsille [Tonsillotomie] ohne Adenoidektomie	30.4x.26↔	Radikale Laryngektomie, mit Pharyngektomie und Schilddrüsenresektion, Rekonstruktion mit freiem Darmtransplantat
28.2x.11↔	Total Tonsillektomie ohne Adenoidektomie	30.4x.27↔	Radikale Laryngektomie, mit Pharyngektomie und Schilddrüsenresektion, Rekonstruktion mit Magenhochzug
28.2x.12↔	Abszess tonsillektomie	30.4x.29↔	Radikale Laryngektomie, mit Pharyngektomie und Schilddrüsenresektion, sonstige Rekonstruktion
28.2x.99↔	Tonsillektomie ohne Adenoidektomie, sonstige	30.4x.99↔	Radikale Laryngektomie, sonstige
28.3↔	Tonsillektomie mit Adenoidektomie		
28.4↔	Exzision eines Tonsillenrestes		
28.6↔	Adenoidektomie ohne Tonsillektomie		
29.33.00↔	(Partielle) Pharyngektomie, n.n.bez.		
29.33.10↔	Partielle Pharyngektomie, ohne Rekonstruktion		
29.33.11↔	Partielle Pharyngektomie, Rekonstruktion mit gestieltem regionalen oder Fernlappen		
29.33.12↔	Partielle Pharyngektomie, Rekonstruktion mit freiem mikrovaskulär-anastomosierten Transplantat		
29.33.20↔	Totale Pharyngektomie, Rekonstruktion mit gestieltem regionalen oder Fernlappen		
29.33.21↔	Totale Pharyngektomie, Rekonstruktion mit freiem mikrovaskulär-anastomosierten Transplantat, freiem Darmtransplantat oder Magenhochzug		
29.33.99↔	(Partielle) Pharyngektomie, sonstige		
29.4x.00↔	Plastische Rekonstruktion am Pharynx, n.n.bez.		
29.4x.10↔	Plastische Rekonstruktion am Pharynx, mit lokaler Schleimhaut oder freiem Hautlappen		
29.4x.11↔	Plastische Rekonstruktion am Pharynx, mit gestieltem myokutanen Lappen		

ADRG E08**Strahlentherapie bei Krankheiten und Störungen der Atmungsorgane mehr als ein Belegungstag**

Verweildauer > 1 Tag und Prozedur in Tabelle E08-1

DRG E08A**Strahlentherapie bei Krankheiten und Störungen der Atmungsorgane mehr als ein Belegungstag mit äusserst schweren CC oder komplizierende Prozeduren**

PCCL > 3 oder Komplizierende Prozeduren

DRG E08B**Strahlentherapie bei Krankheiten und Störungen der Atmungsorgane, mehr als ein Belegungstag****Prozedur E08-1**

92.21.00↔	Oberflächenstrahlentherapie: n.n.bez.	92.25.09↔	Teleradiotherapie mit Elektronen, Linearbeschleuniger, sonstige
92.21.01↔	Oberflächenstrahlentherapie: Bis zu 2 Bestrahlungsfeldern	92.25.11↔	Teleradiotherapie mit Elektronen, Linearbeschleuniger, mit bildgestützte Einstellung
92.21.02↔	Oberflächenstrahlentherapie: Mehr als 2 Bestrahlungsfelder	92.25.12↔	Teleradiotherapie mit Elektronen, Linearbeschleuniger, bis zu 2 Bestrahlungsfelder, mit bildgestützte Einstellung
92.22.00↔	Orthovoltstrahlentherapie: n.n.bez. Orthovoltstrahlentherapie: n.n.bez.	92.25.13↔	Teleradiotherapie mit Elektronen, Linearbeschleuniger, mehr als 2 Bestrahlungsfelder, mit bildgestützte Einstellung
92.22.01↔	Orthovoltstrahlentherapie: Bis zu 2 Bestrahlungsfeldern	92.25.14↔	Teleradiotherapie mit Elektronen, Linearbeschleuniger, 3D-geplante Bestrahlung, mit bildgestützte Einstellung
92.22.02↔	Orthovoltstrahlentherapie: Mehr als 2 Bestrahlungsfelder	92.25.15↔	Teleradiotherapie mit Elektronen, Linearbeschleuniger, intensitätsmodulierte Radiotherapie, mit bildgestützte Einstellung
92.22.11↔	Intraoperative Röntgenstrahlentherapie, bis 300 kV	92.25.21↔	Teleradiotherapie mit Elektronen, Linearbeschleuniger, bis zu 2 Bestrahlungsfelder, ohne bildgestützte Einstellung
92.22.12↔	Intraoperative Röntgenstrahlentherapie, 300 kV - < 1 MV	92.25.22↔	Teleradiotherapie mit Elektronen, Linearbeschleuniger, mehr als 2 Bestrahlungsfelder, ohne bildgestützte Einstellung
92.22.19↔	Intraoperative Röntgenstrahlentherapie, sonstige	92.25.23↔	Teleradiotherapie mit Elektronen, Linearbeschleuniger, 3D-geplante Bestrahlung, ohne bildgestützte Einstellung
92.23.00↔	Hochvoltstrahlentherapie, n.n.bez.	92.25.24↔	Teleradiotherapie mit Elektronen, Linearbeschleuniger, intensitätsmodulierte Radiotherapie, ohne bildgestützte Einstellung
92.23.01↔	Telekobaltgerät bis zu 2 Bestrahlungsfelder	92.26.00↔	Teleradiotherapie mit anderen Partikelstrahlen, n.n.bez.
92.23.02↔	Telekobaltgerät 3 bis 4 Bestrahlungsfelder	92.26.10↔	Protonentherapie, bis zu 2 Bestrahlungsfelder, ohne bildgestützte Einstellung
92.23.03↔	Telekobaltgerät mehr als 4 Bestrahlungsfelder oder 3D-geplante Bestrahlung	92.26.11↔	Protonentherapie, bis zu 2 Bestrahlungsfelder, mit bildgestützte Einstellung
92.23.08↔	Hochvoltstrahlentherapie: andere Isotope	92.26.20↔	Protonentherapie, mehr als 2 Bestrahlungsfelder, ohne bildgestützte Einstellung
92.23.09↔	Telekobaltgerät, Sonstige	92.26.21↔	Protonentherapie, mehr als 2 Bestrahlungsfelder, mit bildgestützte Einstellung
92.24.00↔	Teleradiotherapie mit Photonen, Linearbeschleuniger, n.n.bez.	92.26.99↔	Teleradiotherapie mit anderen Partikelstrahlen, sonstige
92.24.01↔	Teleradiotherapie mit Photonen, Linearbeschleuniger, Großfeldbestrahlung	92.27.00↔	Implantation oder Einsetzen radioaktiver Elemente (Brachytherapie mit umschlossenen Radionukliden), Körperoberfläche, sonstiger oder n.n.bez. Applikationsort
92.24.02↔	Teleradiotherapie mit Photonen, Linearbeschleuniger, Halbkörperbestrahlung	92.27.10↔	Implantation oder Einsetzen radioaktiver Elemente (Brachytherapie mit umschlossenen Radionukliden), weibliche Geschlechtsorgane, n.n.bez.
92.24.03↔	Teleradiotherapie mit Photonen, Linearbeschleuniger, Ganzkörperbestrahlung	92.27.11↔	Implantation oder Einsetzen radioaktiver Elemente (Brachytherapie mit umschlossenen Radionukliden), intrauterin
92.24.04↔	Teleradiotherapie mit Photonen, Linearbeschleuniger, Intraoperative Strahlentherapie	92.27.12↔	Implantation oder Einsetzen radioaktiver Elemente (Brachytherapie mit umschlossenen Radionukliden), intravaginal
92.24.09↔	Teleradiotherapie mit Photonen, Linearbeschleuniger, sonstige	92.27.13↔	Implantation oder Einsetzen radioaktiver Elemente (Brachytherapie mit umschlossenen Radionukliden), intrauterin und intravaginal kombiniert
92.24.11↔	Teleradiotherapie mit Photonen, Linearbeschleuniger, bis zu 2 Bestrahlungsfelder: Mit bildgestützte Einstellung	92.27.21↔	Implantation oder Einsetzen radioaktiver Elemente (Brachytherapie mit umschlossenen Radionukliden), Körperoberfläche
92.24.12↔	Teleradiotherapie mit Photonen, Linearbeschleuniger, mehr als 2 Bestrahlungsfelder: Mit bildgestützte Einstellung	92.27.22↔	Implantation oder Einsetzen radioaktiver Elemente (Brachytherapie mit umschlossenen Radionukliden), intrakavitär
92.24.13↔	Teleradiotherapie mit Photonen, Linearbeschleuniger, 3D-geplante Bestrahlung: Mit bildgestützte Einstellung	92.27.23↔	Implantation oder Einsetzen radioaktiver Elemente (Brachytherapie mit umschlossenen Radionukliden), intraluminal
92.24.14↔	Teleradiotherapie mit Photonen, Linearbeschleuniger, intensitätsmodulierte Radiotherapie: Mit bildgestützte Einstellung	92.27.30↔	Implantation oder Einsetzen radioaktiver Elemente (Brachytherapie mit umschlossenen Radionukliden), Gefäss n.n.bez.
92.24.21↔	Teleradiotherapie mit Photonen, Linearbeschleuniger, bis zu 2 Bestrahlungsfelder: Ohne bildgestützte Einstellung	92.27.31↔	Implantation oder Einsetzen radioaktiver Elemente (Brachytherapie mit umschlossenen Radionukliden), Koronargefäss
92.24.22↔	Teleradiotherapie mit Photonen, Linearbeschleuniger, mehr als 2 Bestrahlungsfelder: Ohne bildgestützte Einstellung		
92.24.23↔	Teleradiotherapie mit Photonen, Linearbeschleuniger, 3D-geplante Bestrahlung: Ohne bildgestützte Einstellung		
92.24.24↔	Teleradiotherapie mit Photonen, Linearbeschleuniger, intensitätsmodulierte Radiotherapie: Ohne bildgestützte Einstellung		
92.24.30↔	Teleradiotherapie mit Photonen: hochkomplexe Radiotherapie mit spezialisierter Ausstattung		
92.25.00↔	Teleradiotherapie mit Elektronen, Linearbeschleuniger, n.n.bez.		
92.25.01↔	Teleradiotherapie mit Elektronen, Linearbeschleuniger, Großfeldbestrahlung		
92.25.02↔	Teleradiotherapie mit Elektronen, Linearbeschleuniger, Halbkörperbestrahlung		
92.25.03↔	Teleradiotherapie mit Elektronen, Linearbeschleuniger, Ganzkörperbestrahlung		
92.25.04↔	Teleradiotherapie mit Elektronen, Linearbeschleuniger, Intraoperative Strahlentherapie		

92.27.39↔	Implantation oder Einsetzen radioaktiver Elemente (Brachytherapie mit umschlossenen Radionukliden), sonstiges Gefäss	92.31.10↔	Radiochirurgie mit Photonen n.n. bez., extrazerebral
92.27.40↔	Implantation oder Einsetzen radioaktiver Elemente (Brachytherapie mit umschlossenen Radionukliden), intraoperativ	92.32.00↔	Mehrquellige Photon-Radiochirurgie, n.n.bez.
92.27.70↔	Radioaktive Moulagen, n.n.bez.	92.32.01↔	Mehrquellige Photon-Radiochirurgie: Gamma-knife
92.27.71↔	Radioaktive Moulagen: Konstruktion und Applikation von oberflächlichen radioaktiven Moulagen	92.33.00↔	Teilchen-Radiochirurgie, n.n.bez.
92.27.72↔	Radioaktive Moulagen: Konstruktion und Applikation von nicht auf der Körperoberfläche verwendeten Applikatoren	92.33.01↔	Andere Hochvoltstrahlentherapie: Stereotaktische Bestrahlung, einzeitig, zerebral
92.27.73↔	Radioaktive Moulagen: Konstruktion und Applikation von Augenapplikatoren	92.33.11↔	Andere Hochvoltstrahlentherapie: Stereotaktische Bestrahlung, einzeitig, extrazerebral
92.27.79↔	Radioaktive Moulagen, sonstige	92.39.01↔	Andere Hochvoltstrahlentherapie, stereotaktische Bestrahlung, fraktioniert, zerebral, n.n.bez.
92.30.00↔	Stereotaktische Bestrahlung, einzeitig, n.n.bez.	92.39.11↔	Andere Hochvoltstrahlentherapie, stereotaktische Bestrahlung, fraktioniert, extrazerebral, n.n.bez.
92.30.01↔	Stereotaktische Bestrahlung, einzeitig: Zerebral, n.n.bez.	92.39.20↔	Andere Hochvoltstrahlentherapie, stereotaktische Bestrahlung, fraktioniert: zerebral, intensitätsmodulierte Radiotherapie
92.30.02↔	Stereotaktische Bestrahlung, einzeitig: Extrazerebral, n.n.bez.	92.39.21↔	Andere Hochvoltstrahlentherapie, stereotaktische Bestrahlung, fraktioniert: zerebral, intensitätsmodulierte Bogenbestrahlung (IMAT)
92.30.20↔	Stereotaktische Bestrahlung, einzeitig: Zerebral, intensitätsmodulierte Radiotherapie	92.39.22↔	Andere Hochvoltstrahlentherapie, stereotaktische Bestrahlung, fraktioniert: zerebral, bildgestützte Einstellung
92.30.21↔	Stereotaktische Bestrahlung, einzeitig: Zerebral, intensitätsmodulierte Bogenbestrahlung (IMAT)	92.39.29↔	Andere Hochvoltstrahlentherapie, stereotaktische Bestrahlung, fraktioniert, zerebral, sonstige
92.30.22↔	Stereotaktische Bestrahlung, einzeitig: Zerebral, bildgestützte Einstellung	92.39.30↔	Andere Hochvoltstrahlentherapie, stereotaktische Bestrahlung, fraktioniert: extrazerebral, intensitätsmodulierte Radiotherapie
92.30.30↔	Stereotaktische Bestrahlung, einzeitig: Extrazerebral, intensitätsmodulierte Radiotherapie	92.39.31↔	Andere Hochvoltstrahlentherapie, stereotaktische Bestrahlung, fraktioniert: extrazerebral, intensitätsmodulierte Bogenbestrahlung (IMAT)
92.30.31↔	Stereotaktische Bestrahlung, einzeitig: Extrazerebral, intensitätsmodulierte Bogenbestrahlung (IMAT)	92.39.32↔	Andere Hochvoltstrahlentherapie, stereotaktische Bestrahlung, fraktioniert: extrazerebral, bildgestützte Einstellung
92.30.32↔	Stereotaktische Bestrahlung, einzeitig: Extrazerebral, bildgestützte Einstellung	92.39.39↔	Andere Hochvoltstrahlentherapie, stereotaktische Bestrahlung, fraktioniert, extrazerebral, sonstige
92.30.99↔	Stereotaktische Bestrahlung, einzeitig, sonstige	92.41↔	Intraoperative Strahlentherapie mit Elektronen
92.31.00↔	Radiochirurgie mit Photonen n.n. bez., zerebral		

ADRG E40

Krankheiten und Störungen der Atmungsorgane mit Beatmung > 24 Stunden oder ARDS

Hauptdiagnose in Tabelle E40-1 und Dauer der maschinellen Beatmung > 24 Stunden oder Hauptdiagnose in Tabelle E40-2

DRG E40A

Krankheiten und Störungen der Atmungsorgane mit Beatmung > 24 Stunden, mit äusserst schweren CC oder ARDS, Alter < 16 Jahre oder komplizierende Diagnosen

(PCCL > 3 oder Hauptdiagnose in Tabelle E40-2) und Alter < 16 Jahre oder Nebendiagnose in Tabelle E40-3

DRG E40B

Krankheiten und Störungen der Atmungsorgane mit Beatmung > 24 Stunden, mit äusserst schweren CC oder ARDS oder Para-/Tetraplegie, Alter > 15 Jahre

Hauptdiagnose in Tabelle E40-2 oder PCCL > 3 oder Nebendiagnose in Tabelle E40-4

DRG E40C

Krankheiten und Störungen der Atmungsorgane mit Beatmung > 24 Stunden, ohne äusserst schwere CC, ohne ARDS, ohne Para-/Tetraplegie

Hauptdiagnose E40-1

A06.5	Lungenabszess durch Amöben	A16.4	TB Larynx/Trach/Bronch oh Ang bakt, molekbiol od hist Sich
A15.0	LuTB, d mikr Unt Sput ges, m/o Nachw d Kult o molbiol Verf	A16.5	Tuberkulöse Pleuritis oh Ang bakt, molekbiol od hist Sich
A15.1	Lungentuberkulose, nur durch Kultur gesichert	A16.7	Prim TB AtmOrg oh Ang bakt, molekularbiol od hist Sich
A15.2	Lungentuberkulose, histologisch gesichert	A16.8	Sonst TB AtmOrg oh Ang bakt, molekularbiol od hist Sich
A15.3	LungenTB, durch so u nnbez Untersuchungsverf gesichert	A16.9	Nnbez TB AtmOrg oh Ang bakt, molekbiol od hist Sich
A15.4	TB intrathor Lymphknoten, bakt, molbiol od histol gesichert	A17.0	Tuberkulöse Meningitis
A15.5	TB Larynx, Trach u Bronch, bakt, molbiol od histol gesichert	A17.1	Meningeales Tuberkulom
A15.6	Tuberkulöse Pleuritis, bakt, molbiol od histol gesichert	A17.8	Sonstige Tuberkulose Nervensystem
A15.7	Primäre TB Atmungsorgane, bakt, molbiol od histol gesichert	A17.9	Tuberkulose des Nervensystems, nnbez
A15.8	Sonst TB Atmungsorgane, bakt, molbiol od histol gesichert	A18.2	Tuberkulose peripherer Lymphknoten
A15.9	Nnbez TB Atmungsorgane, bakt, molekbiol od histol gesich	A18.8	Tuberkulose sonstiger nbez Organe
A16.0	Lungentuberkulose, bakt, molbiol u histol n gesichert	A19.0	Akute Miliartuberkulose einer einzel nbez Lokalisation
A16.1	Lungentuberkulose, bakt, molbiol u hist Unt n durchgef	A19.1	Akute Miliartuberkulose mehrerer Lokalisationen
A16.2	LungenTB oh Angabe bakt, molekularbiol od histol Sicher	A19.2	Akute Miliartuberkulose, nnbez
A16.3	TB intrathorak LK oh Ang bakt, molekularbiol od hist Sicher	A19.8	Sonstige Miliartuberkulose

A19.9	Miliartuberkulose, nnbez	D16.72	Gutart Neubildung Klavikula
A20.2	Lungenpest	D17.4	Gutart Neubildung Fettgewebe intrathor Organe
A21.2	Pulmonale Tularämie	D19.0	Gutart Neubildung mesotheliales Gewebe Pleura
A22.1	Lungenmilzbrand	D38.1	NB unsich/unbek Veralth Trachea Bronch Lunge
A31.0	Infektion Lunge durch sonstige Mykobakterien	D38.2	NB unsich/unbek Verhalt Pleura
A37.0	Keuchhusten durch Bordetella pertussis	D38.3	NB unsich/unbek Verhalt Mediastinum
A37.1	Keuchhusten durch Bordetella parapertussis	D38.4	NB unsich/unbek Verhalt Thymus
A37.8	Keuchhusten durch sonstige Bordetella-Spezies	D38.5	NB unsich/unbek Verhalt Sonst Atmungsorg
A37.9	Keuchhusten, nnbez	D38.6	NB unsich/unbek Verhalt Atmungsorgan, nnbez
A42.0	Aktinomykose der Lunge	D86.0	Sarkoidose Lunge
A43.0	Pulmonale Nokardiose	D86.1	Sarkoidose Lymphknoten
A48.1	Legionellose mit Pneumonie	D86.2	Sarkoidose Lunge m Sarkoidose LK
A48.2	Legionellose ohne Pneumonie [Pontiac-Fieber]	D86.3	Sarkoidose Haut
A70	Infektionen d Chlamydia psittaci	D86.8	Sarkoidose an sonst u komb Lok
B01.2	Varizellen-Pneumonie	D86.9	Sarkoidose, nnbez
B05.2	Masern, kompliziert durch Pneumonie	E66.20	Übermaß Adipos m alveolärer Hypoventilat: BMI 30 - < 35
B25.0	Pneumonie durch Zytomegalieviren	E66.21	Übermaß Adipos m alveolärer Hypoventilat: BMI 35 - < 40
B33.0	Pleurodynia epidemica	E66.22	Übermaß Adipos m alveolärer Hypoventilat: BMI 40 u mehr
B37.1	Kandidose der Lunge	E66.29	Übermaß Adipositas m alveolärer Hypoventilat: BMI nnbez
B38.0	Akute Kokzidioidomykose Lunge	E84.0	Zystische Fibrose mit Lungenmanifestationen
B38.1	Chronische Kokzidioidomykose der Lunge	E84.80	Zystische Fibrose mit Lungen- und Darm-Manifestation
B38.2	Kokzidioidomykose der Lunge, nnbez	E84.87	Zystische Fibrose mit sonstigen multiplen Manifestationen
B39.0	Akute Histoplasmose Lunge durch Histoplasma capsulatum	E84.88	Zystische Fibrose mit sonstigen Manifestationen
B39.1	Chron Histoplasmose Lunge durch Histoplasma capsulatum	E84.9	Zystische Fibrose, nicht näher bezeichnet
B39.2	Histoplasm Lunge durch Histoplasma capsulatum, nnbez	F45.33	Somatof auton Fktstör, Atmungssyst
B40.0	Akute Blastomykose der Lunge	G47.30	Zentrales Schlafapnoe-Syndrom
B40.1	Chronische Blastomykose der Lunge	G47.31	Obstruktives Schlafapnoe-Syndrom
B40.2	Blastomykose der Lunge, nnbez	G47.32	Schlafbezogenes Hypoventilations-Syndrom
B42.0	Sporotrichose der Lunge	G47.38	Sonstige Schlafapnoe
B44.0	Invasive Aspergillose der Lunge	G47.39	Schlafapnoe, nicht näher bezeichnet
B44.1	Sonstige Aspergillose der Lunge	I26.0	Lungenembolie mit Angabe eines akuten Cor pulmonale
B45.0	Kryptokokkose der Lunge	I26.9	Lungenembolie ohne Angabe eines akuten Cor pulmonale
B46.0	Mukormykose der Lunge	J04.1	Akute Tracheitis
B58.3	Toxoplasmose Lunge	J09	Grippe durch bestimmte nachgewiesene Influenzaviren
B59	Pneumozystose	J10.0	Grippe m Pneumonie, Influenzaviren nachg
B66.4	Paragonimiasis	J11.0	Grippe m Pneumonie, Viren nicht nachgewiesen
B67.1	Echinococc-granul-Inf [zyst Echinokok] Lunge	J12.0	Pneumonie d Adenoviren
B90.9	Folgezustände einer TB der AtmOrgane und einer nnbez TB	J12.1	Pneumonie d Resp-Sync-Vir [RS-V]
C33	Bösartige Neubildung der Trachea	J12.2	Pneumonie d Parainfluenzaviren
C34.0	Bösartige Neubildung: Hauptbronchus	J12.3	Pneumonie durch humanes Metapneumovirus
C34.1	Bösartige Neubildung: Oberlappen (-Bronchus)	J12.8	Pneumonie d sonstige Viren
C34.2	Bösartige Neubildung: Mittellappen (-Bronchus)	J12.9	Viruspneumonie, nnbez
C34.3	Bösartige Neubildung: Unterlappen (-Bronchus)	J13	Pneumonie d Streptococcus pneumoniae
C34.8	BNB: Bronchus u Lunge, mehrere Teilbereiche überlappend	J14	Pneumonie d Haemophilus influenzae
C34.9	BNB: Bronchus oder Lunge, nicht näher bezeichnet	J15.0	Pneumonie d Klebsiella pneumoniae
C38.1	Bösartige Neubildung: Vorderes Mediastinum	J15.1	Pneumonie d Pseudomonas
C38.2	Bösartige Neubildung: Hinteres Mediastinum	J15.2	Pneumonie d Staphylokokken
C38.3	BNB: Mediastinum, Teil nicht näher bezeichnet	J15.3	Pneumonie d Streptokokken Gruppe B
C38.4	Bösartige Neubildung: Pleura	J15.4	Pneumonie d sonstige Streptokokken
C38.8	BNB: Herz, Mediastinum u Pleura, mehr Teilber überlapp	J15.5	Pneumonie d Escherichia coli
C39.8	BNB: AtmOrg u sonst intrathorak Organe, mehr Teilber überl	J15.6	Pneumonie d and aerobe gramnegative Bakterien
C39.9	BNB: Ungenau bezeichnete Lok des Atmungssystems	J15.7	Pneumonie d Mycoplasma pneumoniae
C45.0	Mesotheliom Pleura	J15.8	Sonstige bakterielle Pneumonie
C76.1	BNB ungenau bezeichneter Lokalisationen: Thorax	J15.9	Bakterielle Pneumonie, nnbez
C78.0	Sekundäre bösartige Neubildung der Lunge	J16.0	Pneumonie d Chlamydien
C78.1	Sekundäre bösartige Neubildung des Mediastinums	J16.8	Pneumonie d sonstige nbez Infektionserreger
C78.2	Sekundäre bösartige Neubildung der Pleura	J17.0	Pneumonie b aokl bakteriellen KH
C78.3	Sekundäre BNB sonstiger u nnbez Atmungsorgane	J17.1	Pneumonie b aokl VirusKH
D02.1	Carcinoma in situ Trachea	J17.2	Pneumonie b Mykosen
D02.2	Carcinoma in situ Bronchus Lunge	J17.3	Pneumonie b parasitären KH
D02.3	Carcinoma in situ sonst Teile Atmungssystem	J17.8	Pneumonie b sonst aokl KH
D02.4	Carcinoma in situ Atmungssystem, nnbez	J18.0	Bronchopneumonie, nnbez
D14.2	Gutartige Neubildung Trachea	J18.1	Lobärpneumonie, nnbez
D14.3	Gutartige Neubildung Bronchus u Lunge	J18.2	Hypostatische Pneumonie, nnbez
D14.4	Gutartige Neubildung Atmungssystem, nnbez	J18.8	Sonstige Pneumonie, Erreger nnbez
D15.2	Gutartige Neubildung Mediastinum	J18.9	Pneumonie, nnbez
D15.7	Gutartige Neubildung sonst nbez intrathor Organe	J20.0	Akute Bronchitis d Mycoplasma pneumoniae
D15.9	Gutartige Neubildung Intrathorakales Organ, nnbez	J20.1	Akute Bronchitis d Haemophilus influenzae
D16.70	Gutart Neubildung Rippen	J20.2	Akute Bronchitis d Streptokokken
D16.71	Gutart Neubildung Sternum	J20.3	Akute Bronchitis d Coxsackieviren

J20.4	Akute Bronchitis d Parainfluenzaviren	J67.6	Ahomrindenschäler-Lunge
J20.5	Akute Bronchitis d Resp-Sync-Vir [RS-V]	J67.7	Befeuchter- u Klimaanlage-Lunge
J20.6	Akute Bronchitis d Rhinoviren	J67.8	Allergische Alveolitis d organ Stäube
J20.7	Akute Bronchitis d ECHO-Viren	J67.9	Allergische Alveolitis d nnbez organ Staub
J20.8	Akute Bronchitis d sonstige nbez Erreger	J68.0	Bronch Pneum d chem Subs/Gas/Rauch/Dämpfe
J20.9	Akute Bronchitis, nnbez	J68.1	Lungenödem d chem Subst/Gas/Rauch/Dämpfe
J21.0	Akute Bronchiolitis d Resp-Sync-Vir [RS-V]	J68.2	Entz ober Atemwege d chem Sbs/Gas/Rauch/Dampf, aonkl
J21.1	Akute Bronchiolitis durch humanes Metapneumovirus	J68.3	So ak/subak KH AtmOrg d chem Subs/Gas/Rauch/Dampf
J21.8	Akute Bronchiolitis d sonstige nbez Erreger	J68.4	Chron KH Atmungsorg d chem Subst, Gase, Rauch u Dämpfe
J21.9	Akute Bronchiolitis, nnbez	J68.8	So KH Atmungsorgane d chem Subs/Gas/Rauch/Dämpfe
J22	Akute Infektion untere Atemwege, nnbez	J68.9	Nnbez KH Atmungsorg d chem Subs/Gas/Rauch/Dampf
J40	Bronchitis, nicht als akut oder chronisch bezeichnet	J69.0	Pneumonie d Nahrung od Erbrochenes
J41.0	Einfache chronische Bronchitis	J69.1	Pneumonie d Öle u Extrakte
J41.1	Schleimig-eitrige chronische Bronchitis	J69.8	Pneumonie d sonst feste u flüssige Substanzen
J41.8	Mischformen einfach u schleim-eitr chron Bronch	J70.0	Akute Lungenbeteiligung b Strahleneinwirkung
J42	Nnbez chronische Bronchitis	J70.1	Chron u sonst Lungenbeteil b Strahleneinwirkung
J43.0	McLeod-Syndrom	J70.2	Akute AM-induz interstitielle LungenKH
J43.1	Panlobuläres Emphysem	J70.3	Chron AM-induz interstitielle LungenKH
J43.2	Zentrilobuläres Emphysem	J70.4	AM-induz interstitielle LungenKH, nnbez
J43.8	Sonstiges Emphysem	J70.8	KH Atmungsorgane d sonst nbez exogene Subst
J43.9	Emphysem, nnbez	J70.9	KH Atmungsorgane d nnbez exogene Substanz
J44.00	Chron obstr LuKH m akuter Inf unt Atemw: FEV1 < 35%	J80	Atemnotsyndrom des Erwachsenen [ARDS]
J44.01	Chron obstr LuKH m akut Inf u Atemw: FEV1 >= 35% u < 50%	J82	Eosinophiles Lungeninfiltrat, aonkl
J44.02	Chr obstr LuKH m akut Inf unt Atemw: FEV1 >= 50% u < 70%	J84.0	Alveoläre u parietoalveoläre Krankheitszustände
J44.03	Chron obstr LuKH m akut Inf unt Atemw: FEV1 >= 70%	J84.1	Sonstige interstitielle Lungen-KH m Fibrose
J44.09	Chron obstr LuKH m akuter Inf unt Atemw: FEV1 nnbez	J84.8	Sonstige nbez interstitielle Lungenkrankheiten
J44.10	Chron obstr LuKH m ak Exaz nnbez, FEV1 < 35 %	J84.9	Interstitielle Lungenkrankheit, nnbez
J44.11	Chron obstr LuKH m ak Exaz nnbez, FEV1 >= 35% u < 50%	J85.0	Gangrän u Nekrose Lunge
J44.12	Chr obstr LuKH m akut Exaz nnbez: FEV1 >= 50% u < 70%	J85.1	Abszeß d Lunge m Pneumonie
J44.13	Chron obstr LuKH m akut Exazerb nnbez: FEV1 >= 70%	J85.2	Abszeß d Lunge oh Pneumonie
J44.19	Chron obstr LuKH m akuter Exazerb nnbez: FEV1 nnbez	J85.3	Abszeß d Mediastinum
J44.80	Sonst nbez chron obstruktive LuKH: FEV1 < 35%	J86.0	Pyothorax m Fistel
J44.81	Sonst nbez chron obstruktive LuKH: FEV1 >= 35% u < 50%	J86.9	Pyothorax oh Fistel
J44.82	Sonst nbez chron obstruktive LuKH: FEV1 >= 50 u < 70%	J90	Pleuraerguß, aonkl
J44.83	Sonst nbez chron obstruktive LuKH: FEV1 >= 70%	J91	Pleuraerguß b aokl KH
J44.89	Sonst nbez chron obstruktive LuKH: FEV1 nnbez	J92.0	Pleuraplaques m Nachweis von Asbest
J44.90	Chron obstruktive LungenKH, nnbez, FEV1 < 35%	J92.9	Pleuraplaques oh Nachweis von Asbest
J44.91	Chron obstruktive LungenKH, nnbez, FEV1 >= 35% u < 50%	J93.0	Spontaner Spannungspneumothorax
J44.92	Chron obstruktive LuKH, nnbez, FEV1 >= 50% u < 70%	J93.1	Sonstiger Spontanpneumothorax
J44.93	Chron obstruktive LuKH, nnbez, FEV1 >= 70%	J93.8	Sonstiger Pneumothorax
J44.99	Chron obstruktive LuKH, nnbez, FEV1 nnbez	J93.9	Pneumothorax, nnbez
J45.0	Vorwiegend allergisches Asthma bronchiale	J94.0	Chylöser (Pleura-) Erguß
J45.1	Nichtallergisches Asthma bronchiale	J94.1	Fibrothorax
J45.8	Mischformen Asthma bronchiale	J94.2	Hämatothorax
J45.9	Asthma bronchiale, nnbez	J94.8	Sonstige nbez Krankheitszustände Pleura
J46	Status asthmaticus	J94.9	Pleurakrankheit, nnbez
J47	Bronchiektasen	J95.0	Funktionsstörung eines Tracheostomas
J60	Kohlenbergerbeiter-Pneumokoniose	J95.1	Akute pulmonale Insuffizienz nach Thorax-OP
J61	Pneumokoniose d Asbest u so anorg Fasern	J95.2	Akut pulmonal Insuff nach n am Thorax vorgenom OP
J62.0	Pneumokoniose d Talkum-Staub	J95.3	Chron pulmonale Insuffizienz nach Operation
J62.8	Pneumokoniose d sonst Quarzstaub	J95.4	Mendelson-Syndrom
J63.0	Aluminose (Lunge)	J95.5	Subglottische Stenose nach med Maßnahmen
J63.1	Bauxitfibrose (Lunge)	J95.80	latrog Pneumothor
J63.2	Berylliose	J95.81	Stenose der Trachea nach medizinischen Maßnahmen
J63.3	Graphitfibrose (Lunge)	J95.88	Sonst KH Atemweg n med Maßn
J63.4	Siderose	J95.9	KH Atemwege nach med Maßnahmen, nnbez
J63.5	Stannose	J96.00	Akut respirat Insuffizienz, aonkl: Typ I [hypoxisch]
J63.8	Pneumokoniose d sonst nbez anorgan Stäube	J96.01	Akut respirat Insuffizienz, aonkl: Typ II [hyperkapnisch]
J64	Nnbez Pneumokoniose	J96.09	Akut respirat Insuffizienz, aonkl: Typ nnbez
J65	Pneumokoniose in Verbindung m Tuberkulose	J96.10	Chron respirat Insuffizienz, aonkl: Typ I [hypoxisch]
J66.0	Byssinose	J96.11	Chron respirat Insuffizienz, aonkl: Typ II [hyperkapnisch]
J66.1	Flachsarbeiter-Krankheit	J96.19	Chron respirat Insuffizienz, aonkl: Typ nnbez
J66.2	Cannabiose	J96.90	Respirat Insuffizienz, nnbez: Typ I [hypoxisch]
J66.8	KH Atemwege d sonst nbez organ Stäube	J96.91	Respirat Insuffizienz, nnbez: Typ II [hyperkapnisch]
J67.0	Farmerlunge	J96.99	Respirat Insuffizienz, nnbez: Typ nnbez
J67.1	Bagassose	J98.0	KH Bronchien, aonkl
J67.2	Vogelzüchterlunge	J98.1	Lungenkollaps
J67.3	Suberose	J98.2	Interstitielles Emphysem
J67.4	Malzarbeiter-Lunge	J98.3	Kompensatorisches Emphysem
J67.5	Pilzarbeiter-Lunge	J98.4	Sonstige Veränderungen Lunge

J98.50	Mediastinitis	R06.88	So u nnbez Stör Atmung
J98.58	Sonstige Krankheiten Mediastinum, ao nicht klassifiziert	R07.1	Brustschmerzen b Atmung
J98.6	KH Zwerchfell	R09.0	Asphyxie
J98.8	Sonstige nbez KH Atemwege	R09.1	Pleuritis
J98.9	AtemwegskH, nnbez	R09.2	Atemstillstand
J99.0	LungenKH b seropositiver chron Polyarthrit	R09.3	Abnormes Sputum
J99.1	KH d Atemwege b sonst diffusen Bgw-KH	R09.8	Sonst nbez Sympt Kreislauf-/Atmungssystem
J99.8	KH d Atemwege b sonst aokl KH	R68.3	Trommelschlegelfinger
M05.10	Lungenmanif seropos chron Polyarth, mehrere Lok	R76.1	Abnorme Reaktion auf Tuberkulintest
M05.11	Lungenmanif seropos chron Polyarth Schulterregion	R91	Abnorm Befund bildgeb Diagnostik Lunge
M05.12	Lungenmanif seropos chron Polyarth Oberarm	R94.2	Abnorme Ergebnisse Lungenfunktionsprüfungen
M05.13	Lungenmanif seropos chron Polyarth Unterarm	S11.02	Offene Wunde: Trachea, Pars cervicalis
M05.14	Lungenmanif seropos chron Polyarth Hand	S22.2	Fraktur Sternum
M05.15	Lungenmanif seropos chron Polyarth Becken/Oberschenkel	S22.31	Fraktur erste Rippe
M05.16	Lungenmanif seropos chron Polyarth Unterschenkel	S22.32	Fraktur sonstige Rippe
M05.17	Lungenmanif seropos chron Polyarth Knöchel/Fuß	S22.40	Rippenserienfraktur, nnbez
M05.18	Lungenmanif seropos chron Polyarth, sonst Lok	S22.41	Rippenserienfraktur, m Beteiligung erste Rippe
M05.19	Lungenmanif seropos chron Polyarth, nnbez Lok	S22.42	Rippenserienfraktur, m Beteiligung von zwei Rippen
M94.0	Tietze-Syndrom	S22.43	Rippenserienfraktur, m Beteiligung von drei Rippen
P22.8	Sonst Atemnot [Respiratory distress] b Neugeborenen	S22.44	Rippenserienfraktur, m Beteiligung vier u mehr Rippen
P22.9	Atemnot [Respiratory distress] b Neugeb, nnbez	S22.5	Instabiler Thorax
P24.0	Mekoniumaspiration d Neugeborene	S23.2	Luxation sonst u nnbez Teile Thorax
P27.0	Mikity-Wilson-Syndrom	S23.4	Verstauchung u Zerrung Rippen u Sternum
P27.1	Bronchopulmonale Dysplasie m U in Perinatalperiode	S27.0	Traumatischer Pneumothorax
P27.8	Sonst chron AtemwegskH m U in Perinatalperiode	S27.1	Traumatischer Hämatothorax
P27.9	Nnbez chron AtemwegskH m U in Perinatalperiode	S27.2	Traumatischer Hämatothorax
P28.2	Zyanoseanfalle b Neugeborenen	S27.31	Prellung u Hämatom Lunge
P28.3	Primäre Schlafapnoe b Neugeborenen	S27.32	Rißverletzung Lunge
P28.4	Sonstige Apnoe b Neugeborenen	S27.38	Sonst u nnbez Verletzungen Lunge
P28.5	Respiratorisches Versagen b Neugeborenen	S27.4	Verletzung eines Bronchus
P28.8	Sonstige nbez Störung Atmung b Neugeborenen	S27.5	Verletzung Trachea, Pars thoracica
Q33.0	Angeborene Zystenlunge	S27.6	Verletzung Pleura
Q33.1	Akzessorischer Lungenlappen	S27.81	Verletzung Zwerchfell
Q33.2	Lungensequestration (angeboren)	S27.82	Verletzung Ductus thoracicus
Q33.3	Agnesie Lunge	S27.84	Verletzung Thymus
Q33.4	Angeborene Bronchiektasie	S27.88	Verletzung sonst nbez intrathorakale Organe u Strukturen
Q33.5	Ektopisches Gewebe in Lunge (angeboren)	S43.6	Verstauchung Zerrung, Sternoklavikulargelenk
Q33.6	Hypoplasie u Dysplasie Lunge	T17.4	Fremdkörper in Trachea
Q33.8	Sonstige angeborene Fehlbildungen Lunge	T17.5	Fremdkörper im Bronchus
Q33.9	Angeborene Fehlbildung Lunge, nnbez	T17.8	Fremdkörper an sonst u mehr Lok Atemwege
Q34.0	Anomalie Pleura	T17.9	Fremdkörper in Atemwegen, Teil nnbez
Q34.1	Angeborene Mediastinalzyste	T27.0	Verbrennung des Kehlkopfes und der Trachea
Q34.8	Sonst nbez angeborene Fehlbildungen Atmungssystem	T27.1	Verbr des Kehlkopfes u der Trachea m Betteilg der Lunge
Q34.9	Angebor Fehlbildung Atmungssystem, nnbez	T27.4	Verätzung des Kehlkopfes und der Trachea
Q67.6	Pectus excavatum	T27.5	Verätz des Kehlkopfes u der Trachea m Betteilg der Lunge
Q67.7	Pectus carinatum	T79.0	Luftembolie (traumatisch)
Q76.6	Sonst angeborene Fehlbildung Rippen	T79.1	Fettembolie (traumatisch)
Q76.7	Angeborene Fehlbildung Sternum	T79.7	Traumatisches subkutanes Emphysem
Q79.0	Angeborene Zwerchfellhernie	T80.0	Luftembolie nach Infus/Transfus/Injekt zu therap Zwecken
Q79.1	Sonst angeborene Fehlbildung Zwerchfell	T86.81	Versagen u Abstoßung Lungentransplantat
R04.2	Hämoptye	U04.9	Schweres akutes respiratorisches Syndr [SARS] nnbez
R04.8	Blutung aus sonst Lok in Atemwegen	U69.00	Aokl, im Krkhs erworbene Pneumonie bei Pat 18 J u älter
R04.9	Blutung aus Atemwegen, nnbez	U69.20	Influenza A/H1N1 Pandemie 2009 [Schweinegrippe]
R05	Husten	U69.21	Influenza A/H5N1 Epidemie [Vogelgrippe]
R06.0	Dyspnoe	Z03.0	Beobachtung b Verdacht auf Tuberkulose
R06.1	Stridor	Z43.0	Versorgung Tracheostoma
R06.2	Ziehende Atmung	Z90.2	Verlust Lunge [Teile Lunge]
R06.3	Periodische Atmung	Z94.2	Zustand nach Lungentransplantation
R06.4	Hyperventilation	Z94.3	Zustand nach Herz-Lungen-Transplantation
R06.6	Singultus		

Hauptdiagnose E40-2

J80 Atemnotsyndrom des Erwachsenen [ARDS]

Nebendiagnose E40-3

Z94.2 Zustand nach Lungentransplantation Z94.3 Zustand nach Herz-Lungen-Transplantation

Nebendiagnose E40-4

G04.1	Tropische spastische Paraplegie	G82.42	Spast Tetrapares u Tetrapleg, chron kompl QSL
G82.02	Schlaff Parapares u Parapleg, chron kompl QSL	G82.43	Spast Tetrapares u Tetrapleg, chron inkompl QSL
G82.03	Schlaff Parapares u Parapleg, chron inkompl QSL	G82.49	Spast Tetrapares u Tetrapleg, nnbez
G82.09	Schlaff Parapares u Parapleg, nnbez	G82.52	Tetrapares u Tetrapleg, nnbez, chron kompl QSL
G82.12	Spast Parapares u Parapleg, chron kompl QSL	G82.53	Tetrapares u Tetrapleg, nnbez, chron inkompl QSL
G82.13	Spast Parapares u Parapleg, chron inkompl QSL	G82.59	Tetrapares u Tetrapleg, nnbez
G82.19	Spast Parapares u Parapleg, nnbez	G95.1	Vaskuläre Myelopathien
G82.22	Parapares u Parapleg, nnbez, chron kompl QSL	G95.2	Rückenmarkskompression, nnbez
G82.23	Parapares u Parapleg, nnbez, chron inkompl QSL	G95.80	HarnblasLähm b Schädig ob motor Neuron [UMNL]
G82.29	Parapares u Parapleg, nnbez	G95.81	HarnblasLähm b Schädig unt motor Neuron [LMNL]
G82.32	Schlaff Tetrapares u Tetrapleg, chron kompl QSL	G95.9	KH Rückenmark, nnbez
G82.33	Schlaff Tetrapares u Tetrapleg, chron inkompl QSL	P11.51	Geburtsverletzung Wirbelsäule u RM m chron QSL
G82.39	Schlaff Tetrapares u Tetrapleg, nnbez		

ADRG E41

Frührehabilitation bei Krankheiten und Störungen der Atmungsorgane

Frührehabilitation und keine Hauptdiagnose in Tabelle E41-1

DRG E41Z

Frührehabilitation bei Krankheiten und Störungen der Atmungsorgane

Hauptdiagnose E41-1

A15.0	LuTB, d mikr Unt Sput ges, m/o Nachw d Kult o molbiol Verf	A16.8	Sonst TB AtmOrg oh Ang bakt, molekularbiolog od hist Sich
A15.1	Lungentuberkulose, nur durch Kultur gesichert	A16.9	Nnbez TB AtmOrg oh Ang bakt, molekbiol od hist Sich
A15.2	Lungentuberkulose, histologisch gesichert	A17.0	Tuberkulöse Meningitis
A15.3	LungenTB, durch so u nnbez Untersuchungsverf gesichert	A17.1	Meningeales Tuberkulom
A15.4	TB intrathor Lymphknoten, bakt, molbiol od histol gesichert	A17.8	Sonstige Tuberkulose Nervensystem
A15.5	TB Larynx, Trach u Bronch, bakt, molbiol od histol gesichert	A17.9	Tuberkulose des Nervensystems, nnbez
A15.6	Tuberkulöse Pleuritis, bakt, molbiol od histol gesichert	A18.2	Tuberkulose peripherer Lymphknoten
A15.7	Primäre TB Atmungsorgane, bakt, molbiol od histol gesichert	A18.8	Tuberkulose sonstiger nbez Organe
A15.8	Sonst TB Atmungsorgane, bakt, molbiol od histol gesichert	A19.0	Akute Miliartuberkulose einer einzel nbez Lokalisation
A15.9	Nnbez TB Atmungsorgane, bakt, molekbiol od histol gesich	A19.1	Akute Miliartuberkulose mehrerer Lokalisationen
A16.0	Lungentuberkulose, bakt, molbiol u histol n gesichert	A19.2	Akute Miliartuberkulose, nnbez
A16.1	Lungentuberkulose, bakt, molbiol u hist Unt n durchgef	A19.8	Sonstige Miliartuberkulose
A16.2	LungenTB oh Angabe bakt, molekularbiolog od histol Sicher	A19.9	Miliartuberkulose, nnbez
A16.3	TB intrathorak LK oh Ang bakt, molekularbiol od hist Sicher	A31.0	Infektion Lunge durch sonstige Mykobakterien
A16.4	TB Larynx/Trach/Bronch oh Ang bakt, molekbiol od hist Sich	A43.0	Pulmonale Nokardiose
A16.5	Tuberkulöse Pleuritis oh Ang bakt, molekbiol od hist Sich	J65	Pneumokoniose in Verbindung m Tuberkulose
A16.7	Prim TB AtmOrg oh Ang bakt, molekularbiol od hist Sich		

ADRG E60

Zystische Fibrose (Mukoviszidose) oder andere Lungenerkrankungen mit Evaluationsaufenthalt vor Transplantation

Diagnose in Tabelle E60-1 oder Hauptdiagnose in Tabelle E60-2 und Prozedur in Tabelle E60-3

DRG E60A

Zystische Fibrose (Mukoviszidose) oder andere Lungenerkrankungen mit Evaluationsaufenthalt vor Transplantation oder Alter < 16 Jahre

Alter < 16 Jahre oder Prozedur in Tabelle E60-3

DRG E60B

Zystische Fibrose (Mukoviszidose) ohne andere Lungenerkrankungen mit Evaluationsaufenthalt vor Transplantation, Alter > 15 Jahre

Diagnose E60-1

E84.0	Zystische Fibrose mit Lungenmanifestationen	E84.88	Zystische Fibrose mit sonstigen Manifestationen
E84.80	Zystische Fibrose mit Lungen- und Darm-Manifestation	E84.9	Zystische Fibrose, nicht näher bezeichnet
E84.87	Zystische Fibrose mit sonstigen multiplen Manifestationen		

Diagnose E60-2

B39.0	Akute Histoplasmose Lunge durch Histoplasma capsulatum	D86.0	Sarkoidose Lunge
B39.1	Chron Histoplasmose Lunge durch Histoplasma capsulatum	D86.1	Sarkoidose Lymphknoten
B39.2	Histoplasm Lunge durch Histoplasma capsulatum, nnbez	D86.2	Sarkoidose Lunge m Sarkoidose LK

D86.3	Sarkoidose Haut	J63.2	Berylliose
D86.8	Sarkoidose an sonst u komb Lok	J63.3	Graphitfibrose (Lunge)
D86.9	Sarkoidose, nnbez	J63.4	Siderose
J41.1	Schleimig-eitrige Bronchitis	J63.5	Stannose
J41.8	Mischformen einfach u schleim-eitr chron Bronch	J63.8	Pneumokoniose d sonst nbez anorgan Stäube
J42	Nnbez chronische Bronchitis	J64	Nnbez Pneumokoniose
J43.0	McLeod-Syndrom	J66.0	Byssinose
J43.1	Panlobuläres Emphysem	J66.1	Flachsarbeiter-Krankheit
J43.2	Zentrilobuläres Emphysem	J66.2	Cannabiose
J43.8	Sonstiges Emphysem	J66.8	KH Atemwege d sonst nbez organ Stäube
J43.9	Emphysem, nnbez	J67.0	Farmerlunge
J44.00	Chron obstr LuKH m akuter Inf unt Atemw: FEV1 < 35%	J67.1	Bagassose
J44.01	Chron obstr LuKH m akut Inf u Atemw: FEV1 >= 35% u < 50%	J67.2	Vogelzüchterlunge
J44.02	Chr obstr LuKH m akut Inf unt Atemw: FEV1 >= 50% u < 70%	J67.3	Suberose
J44.03	Chron obstr LuKH m akut Inf unt Atemw: FEV1 >= 70%	J67.4	Malzarbeiter-Lunge
J44.09	Chron obstr LuKH m akuter Inf unt Atemw: FEV1 nnbez	J67.5	Pilzarbeiter-Lunge
J44.10	Chron obstr LuKH m ak Exaz nnbez, FEV1 < 35 %	J67.6	Ahomrindenschäler-Lunge
J44.11	Chron obstr LuKH m ak Exaz nnbez, FEV1 >= 35% u < 50%	J67.7	Befeuchter- u Klimaanlage-Lunge
J44.12	Chr obstr LuKH m akut Exaz nnbez: FEV1 >= 50% u < 70%	J67.8	Allergische Alveolitis d organ Stäube
J44.13	Chron obstr LuKH m akut Exazerb nnbez: FEV1 >= 70%	J67.9	Allergische Alveolitis d nnbez organ Staub
J44.19	Chron obstr LuKH m akuter Exazerb nnbez: FEV1 nnbez	J68.4	Chron KH Atmungsorg d chem Subst, Gase, Rauch u Dämpfe
J44.80	Sonst nbez chron obstruktive LuKH: FEV1 < 35%	J70.1	Chron u sonst Lungenbeteil b Strahleneinwirkung
J44.81	Sonst nbez chron obstruktive LuKH: FEV1 >= 35% u < 50%	J82	Eosinophiles Lungeninfiltrat, aonkl
J44.82	Sonst nbez chron obstruktive LuKH: FEV1 >= 50 u < 70%	J84.0	Alveoläre u parietoalveoläre Krankheitszustände
J44.83	Sonst nbez chron obstruktive LuKH: FEV1 >= 70%	J84.1	Sonstige interstitielle Lungen-KH m Fibrose
J44.89	Sonst nbez chron obstruktive LuKH: FEV1 nnbez	J84.8	Sonstige nbez interstitielle Lungenkrankheiten
J44.90	Chron obstruktive LungenKH, nnbez, FEV1 < 35%	J84.9	Interstitielle Lungenkrankheit, nnbez
J44.91	Chron obstruktive LungenKH, nnbez, FEV1 >= 35% u < 50%	M05.10	Lungenmanif seropos chron Polyarth, mehrere Lok
J44.92	Chron obstruktive LuKH, nnbez, FEV1 >= 50% u < 70%	M05.11	Lungenmanif seropos chron Polyarth Schulterregion
J44.93	Chron obstruktive LuKH, nnbez, FEV1 >= 70%	M05.12	Lungenmanif seropos chron Polyarth Oberarm
J44.99	Chron obstruktive LuKH, nnbez, FEV1 nnbez	M05.13	Lungenmanif seropos chron Polyarth Unterarm
J47	Bronchiektasen	M05.14	Lungenmanif seropos chron Polyarth Hand
J60	Kohlenbergerbeiter-Pneumokoniose	M05.15	Lungenmanif seropos chron Polyarth Becken/Oberschenkel
J61	Pneumokoniose d Asbest u so anorg Fasern	M05.16	Lungenmanif seropos chron Polyarth Unterschenkel
J62.0	Pneumokoniose d Talkum-Staub	M05.17	Lungenmanif seropos chron Polyarth Knöchel/Fuß
J62.8	Pneumokoniose d sonst Quarzstaub	M05.18	Lungenmanif seropos chron Polyarth, sonst Lok
J63.0	Aluminose (Lunge)	M05.19	Lungenmanif seropos chron Polyarth, nnbez Lok
J63.1	Bauxitfibrose (Lunge)	Q33.4	Angeborene Bronchiektasie

Prozedur E60-3

89.07.12†↔	Vollständige Evaluation, ohne Aufnahme eines Patienten auf eine Warteliste zur Lungentransplantation	89.07.42†↔	Re-Evaluation, mit Aufnahme oder Verbleib eines Patienten auf eine(r) Warteliste zur Lungentransplantation
89.07.13†↔	Vollständige Evaluation, ohne Aufnahme eines Patienten auf eine Warteliste zur Herz-Lungen-Transplantation	89.07.43†↔	Re-Evaluation, mit Aufnahme oder Verbleib eines Patienten auf eine(r) Warteliste zur Herz-Lungen-Transplantation
89.07.32†↔	Vollständige Evaluation, mit Aufnahme eines Patienten auf eine Warteliste zur Lungentransplantation	89.07.53†↔	Re-Evaluation, mit Herausnahme eines Patienten aus einer Warteliste zur Lungentransplantation
89.07.33†↔	Vollständige Evaluation, mit Aufnahme eines Patienten auf eine Warteliste zur Herz-Lungen-Transplantation	89.07.54†↔	Re-Evaluation, mit Herausnahme eines Patienten aus einer Warteliste zur Herz-Lungen-Transplantation

ADRG E63**Schlafapnoesyndrom oder kardiorespiratorische Polysomnographie bis 2 Belegungstage**

Hauptdiagnose in Tabelle E63-1 oder Verweildauer < 3 Tage und Prozedur in Tabelle E63-2 und nicht [Geriatrische frührehabilitative Komplexbehandlung]

DRG E63Z**Schlafapnoesyndrom oder kardiorespiratorische Polysomnographie bis 2 Belegungstage****Hauptdiagnose E63-1**

E66.20	Übermaß Adipos m alveolärer Hypoventilat: BMI 30 - < 35	G47.31	Obstruktives Schlafapnoe-Syndrom
E66.21	Übermaß Adipos m alveolärer Hypoventilat: BMI 35 - < 40	G47.32	Schlafbezogenes Hypoventilations-Syndrom
E66.22	Übermaß Adipos m alveolärer Hypoventilat: BMI 40 u mehr	G47.38	Sonstige Schlafapnoe
E66.29	Übermaß Adipositas m alveolärer Hypoventilat: BMI nnbez	G47.39	Schlafapnoe, nicht näher bezeichnet
G47.30	Zentrales Schlafapnoe-Syndrom		

Prozedur E63-2

89.17.10†↔ Polysomnographie

89.17.11†↔ Kardiorespiratorische Polygraphie

ADRG E64**Respiratorische Insuffizienz oder Lungenembolie**

Hauptdiagnose in Tabelle E64-1

DRG E64A**Respiratorische Insuffizienz oder Lungenembolie, mehr als ein Belegungstag, mit äusserst schweren CC**

Verweildauer > 1 Tag und (PCCL > 3 oder Hauptdiagnose in Tabelle E64-2)

DRG E64B**Respiratorische Insuffizienz, mehr als ein Belegungstag, Alter < 10 Jahre**

Verweildauer > 1 Tag und Alter < 10 Jahre

DRG E64C**Respiratorische Insuffizienz, mehr als ein Belegungstag, Alter > 9 Jahre**

Verweildauer > 1 Tag

DRG E64D**Respiratorische Insuffizienz oder Lungenembolie, ein Belegungstag****Diagnose E64-1**

I26.0	Lungenembolie mit Angabe eines akuten Cor pulmonale	J96.10	Chron respirat Insuffizienz, aonkl: Typ I [hypoxisch]
I26.9	Lungenembolie ohne Angabe eines akuten Cor pulmonale	J96.11	Chron respirat Insuffizienz, aonkl: Typ II [hyperkapnisch]
J18.2	Hypostatische Pneumonie, nnbez	J96.19	Chron respirat Insuffizienz, aonkl: Typ nnbez
J68.1	Lungenödem d chem Subst/Gas/Rauch/Dämpfe	J96.90	Respirat Insuffizienz, nnbez: Typ I [hypoxisch]
J95.1	Akute pulmonale Insuffizienz nach Thorax-OP	J96.91	Respirat Insuffizienz, nnbez: Typ II [hyperkapnisch]
J95.2	Akut pulmonal Insuff nach n am Thorax vorgenom OP	J96.99	Respirat Insuffizienz, nnbez: Typ nnbez
J95.3	Chron pulmonale Insuffizienz nach Operation	T79.0	Luftembolie (traumatisch)
J96.00	Akut respirat Insuffizienz, aonkl: Typ I [hypoxisch]	T79.1	Fettembolie (traumatisch)
J96.01	Akut respirat Insuffizienz, aonkl: Typ II [hyperkapnisch]	T80.0	Luftembolie nach Infus/Transfus/Injekt zu therap Zwecken
J96.09	Akut respirat Insuffizienz, aonkl: Typ nnbez		

Hauptdiagnose E64-2

I26.0	Lungenembolie mit Angabe eines akuten Cor pulmonale	J96.09	Akut respirat Insuffizienz, aonkl: Typ nnbez
I26.9	Lungenembolie ohne Angabe eines akuten Cor pulmonale	T79.0	Luftembolie (traumatisch)
J96.00	Akut respirat Insuffizienz, aonkl: Typ I [hypoxisch]	T79.1	Fettembolie (traumatisch)
J96.01	Akut respirat Insuffizienz, aonkl: Typ II [hyperkapnisch]	T80.0	Luftembolie nach Infus/Transfus/Injekt zu therap Zwecken

ADRG E65**Chronisch-obstruktive Atemwegserkr. oder Bronchitis und Asthma bronchiale, mehr als ein Belegungstag, mit äusserst schweren oder schweren CC, Alter < 1 Jahr, mit RS-Virus-Infektion**

Hauptdiagnose in Tabelle E65-1 oder Hauptdiagnose in Tabelle E65-2 und PCCL > 2 und Verweildauer > 1 Tag und Alter < 1 Jahr und Diagnose in Tabelle E65-3

DRG E65A**Chronisch-obstruktive Atemwegserkr. oder Bronchitis und Asthma bronchiale, mehr als ein Belegungstag, mit äusserst schweren oder schweren CC, Alter < 1 Jahr, mit RS-Virus-Infektion, mit Bronchialeingriff oder äuss. schweren CC oder komplexer Diagnose**

Prozedur in Tabelle E65-6 oder Prozedur in Tabelle E65-7 oder PCCL > 3 oder Hauptdiagnose in Tabelle E65-2 oder Nebendiagnose in Tabelle E65-4

DRG E65B**Chronisch-obstruktive Atemwegserkr. mit FEV1 < 35%, ohne äusserst schwere CC, ohne Bronchialeingriff, ohne komplexe Diagnose oder Alter < 1 Jahr**

Diagnose in Tabelle E65-5 oder Alter < 1 Jahr

DRG E65C**Chronisch-obstruktive Atemwegserkr. ohne FEV1 < 35%, ohne äusserst schwere CC, ohne Bronchialeingriff, ohne komplexe Diagnose, Alter > 0 Jahre**

Hauptdiagnose E65-1

J41.1	Schleimig-eitrige chronische Bronchitis	J44.13	Chron obstr LuKH m akut Exazerb nbez: FEV1 >= 70%
J41.8	Mischformen einfach u schleim-eitr chron Bronch	J44.19	Chron obstr LuKH m akuter Exazerb nbez: FEV1 nbez
J42	Nbez chronische Bronchitis	J44.80	Sonst nbez chron obstruktive LuKH: FEV1 < 35%
J43.0	McLeod-Syndrom	J44.81	Sonst nbez chron obstruktive LuKH: FEV1 >= 35% u < 50%
J43.1	Panlobuläres Emphysem	J44.82	Sonst nbez chron obstruktive LuKH: FEV1 >= 50 u < 70%
J43.2	Zentrilobuläres Emphysem	J44.83	Sonst nbez chron obstruktive LuKH: FEV1 >= 70%
J43.8	Sonstiges Emphysem	J44.89	Sonst nbez chron obstruktive LuKH: FEV1 nbez
J43.9	Emphysem, nbez	J44.90	Chron obstruktive LungenKH, nbez, FEV1 < 35%
J44.00	Chron obstr LuKH m akuter Inf unt Atemw: FEV1 < 35%	J44.91	Chron obstruktive LungenKH, nbez, FEV1 >= 35% u < 50%
J44.01	Chron obstr LuKH m akut Inf u Atemw: FEV1 >= 35% u < 50%	J44.92	Chron obstruktive LuKH, nbez, FEV1 >= 50% u < 70%
J44.02	Chr obstr LuKH m akut Inf unt Atemw: FEV1 >= 50% u < 70%	J44.93	Chron obstruktive LuKH, nbez, FEV1 >= 70%
J44.03	Chron obstr LuKH m akut Inf unt Atemw: FEV1 >= 70%	J44.99	Chron obstruktive LuKH, nbez, FEV1 nbez
J44.09	Chron obstr LuKH m akuter Inf unt Atemw: FEV1 nbez	J47	Bronchiektasen
J44.10	Chron obstr LuKH m ak Exaz nbez, FEV1 < 35 %	J68.4	Chron KH Atmungsorg d chem Subst, Gase, Rauch u Dämpfe
J44.11	Chron obstr LuKH m ak Exaz nbez, FEV1 >= 35% u < 50%	Q33.4	Angeborene Bronchiektasie
J44.12	Chr obstr LuKH m akut Exaz nbez: FEV1 >= 50% u < 70%		

Hauptdiagnose E65-2

F45.33	Somatof auton Fktstör, Atmungssyst	J41.0	Einfache chronische Bronchitis
J04.1	Akute Tracheitis	J45.0	Vorwiegend allergisches Asthma bronchiale
J20.0	Akute Bronchitis d Mycoplasma pneumoniae	J45.1	Nichtallergisches Asthma bronchiale
J20.1	Akute Bronchitis d Haemophilus influenzae	J45.8	Mischformen Asthma bronchiale
J20.2	Akute Bronchitis d Streptokokken	J45.9	Asthma bronchiale, nbez
J20.3	Akute Bronchitis d Coxsackieviren	J46	Status asthmaticus
J20.4	Akute Bronchitis d Parainfluenzaviren	J68.3	So ak/subak KH AtmOrg d chem Subs/Gas/Rauch/Dampf
J20.5	Akute Bronchitis d Resp-Sync-Vir [RS-V]	J68.8	So KH Atmungsorgane d chem Subs/Gas/Rauch/Dämpfe
J20.6	Akute Bronchitis d Rhinoviren	J68.9	Nbez KH Atmungsorg d chem Subs/Gas/Rauch/Dampf
J20.7	Akute Bronchitis d ECHO-Viren	J98.0	KH Bronchien, aonkl
J20.8	Akute Bronchitis d sonstige nbez Erreger	M94.0	Tietze-Syndrom
J20.9	Akute Bronchitis, nbez	R09.1	Pleuritis
J40	Bronchitis, nicht als akut oder chronisch bezeichnet		

Diagnose E65-3

B97.4	Resp-Syncy-Vir [RS-Vir] Urs von KH, in and Kap klassifiziert	J20.5	Akute Bronchitis d Resp-Sync-Vir [RS-V]
J12.1	Pneumonie d Resp-Sync-Vir [RS-V]	J21.0	Akute Bronchiolitis d Resp-Sync-Vir [RS-V]

Nebendiagnose E65-4

Z94.2	Zustand nach Lungentransplantation	Z94.3	Zustand nach Herz-Lungen-Transplantation
-------	------------------------------------	-------	--

Diagnose E65-5

J44.00	Chron obstr LuKH m akuter Inf unt Atemw: FEV1 < 35%	J44.80	Sonst nbez chron obstruktive LuKH: FEV1 < 35%
J44.10	Chron obstr LuKH m ak Exaz nbez, FEV1 < 35 %	J44.90	Chron obstruktive LungenKH, nbez, FEV1 < 35%

Prozedur E65-6

33.24.10†↔	Bronchoskopie (fiberoptisch) (starr) mit Bürste zur Sekret oder Probenentnahme	33.24.13†↔	Bronchoskopie (fiberoptisch) (starr) mit Exzisions- (Zangen-) Biopsie
33.24.11†↔	Bronchoskopie (fiberoptisch) (starr) mit bronchoalveolärer Lavage	33.24.14†↔	Bronchoskopie (fiberoptisch) (starr) mit transbronchiale Nadelaspiration
33.24.12†↔	Bronchoskopie (fiberoptisch) (starr) mit Bürstenzytologie der Lunge	33.24.15†↔	Bronchoskopie mit Endobronchial Ultrasound EBUS Bronchoskop mit transbronchiale Nadelaspiration

Prozedur E65-7

33.79.00†↔	Endoskopisches Einsetzen von sonstiger Bronchialvorrichtung oder Substanz, n.n.bez.	33.79.22†↔	Einsetzen von 3 bis 4 Coils zur Volumenreduktion
33.79.10†↔	Endoskopisches Einsetzen von Substanz zur Volumenreduktion, n.n.bez.	33.79.23†↔	Einsetzen von 5 bis 6 Coils zur Volumenreduktion
33.79.11†↔	Endoskopisches Einsetzen von Gel zur biologischen Volumenreduktion	33.79.24†↔	Einsetzen von 7 bis 8 Coils zur Volumenreduktion
33.79.19†↔	Endoskopisches Einsetzen von Substanz zur Volumenreduktion, sonstige	33.79.25†↔	Einsetzen von 9 bis 10 Coils zur Volumenreduktion
33.79.20†↔	Einsetzen von Coils zur Volumenreduktion, n.n.bez.	33.79.26†↔	Einsetzen von 11 bis 12 Coils zur Volumenreduktion
33.79.21†↔	Einsetzen von 1 bis 2 Coils zur Volumenreduktion	33.79.27†↔	Einsetzen von 13 bis 14 Coils zur Volumenreduktion
		33.79.28†↔	Einsetzen von 15 bis 16 Coils zur Volumenreduktion
		33.79.29†↔	Einsetzen von 17 und mehr Coils zur Volumenreduktion
		33.79.99†↔	Endoskopisches Einsetzen von sonstiger Bronchialvorrichtung oder Substanz, sonstige

ADRG E66**Schweres Thoraxtrauma**

Hauptdiagnose in Tabelle E66-1

DRG E66A**Schweres Thoraxtrauma mit komplizierender Diagnose**

Diagnose in Tabelle E66-2

DRG E66B**Schweres Thoraxtrauma ohne komplizierende Diagnose****Hauptdiagnose E66-1**

S11.02	Offene Wunde: Trachea, Pars cervicalis	S22.43	Rippenserienfraktur, m Beteiligung von drei Rippen
S22.2	Fraktur Sternum	S22.44	Rippenserienfraktur, m Beteiligung vier u mehr Rippen
S22.31	Fraktur erste Rippe	S22.5	Instabiler Thorax
S22.32	Fraktur sonstige Rippe	S23.2	Luxation sonst u nnbez Teile Thorax
S22.40	Rippenserienfraktur, nnbez	S27.32	Rißverletzung Lunge
S22.41	Rippenserienfraktur, m Beteiligung erste Rippe	S27.4	Verletzung eines Bronchus
S22.42	Rippenserienfraktur, m Beteiligung von zwei Rippen	S27.81	Verletzung Zwerchfell

Diagnose E66-2

S12.0	Fraktur 1. Halswirbel	S22.06	Fraktur Brustwirbel, T11 u T12
S12.1	Fraktur 2. Halswirbel	S22.1	Multiple Frakturen Brustwirbelsäule
S12.21	Fraktur 3. Halswirbel	S22.44	Rippenserienfraktur, m Beteiligung vier u mehr Rippen
S12.22	Fraktur 4. Halswirbel	S22.5	Instabiler Thorax
S12.23	Fraktur 5. Halswirbel	S27.0	Traumatischer Pneumothorax
S12.24	Fraktur 6. Halswirbel	S27.1	Traumatischer Hämatothorax
S12.25	Fraktur 7. Halswirbel	S27.2	Traumatischer Hämatothorax
S12.7	Multiple Frakturen Halswirbelsäule	S27.31	Prellung u Hämatom Lunge
S21.86	Weichteilschaden III. Gr b geschl Fraktur od Lux Thorax	S32.00	Fraktur Lendenwirbel, Höhe nnbez
S22.00	Fraktur Brustwirbel, Höhe nnbez	S32.01	Fraktur Lendenwirbel, L1
S22.01	Fraktur Brustwirbel, T1 u T2	S32.02	Fraktur Lendenwirbel, L2
S22.02	Fraktur Brustwirbel, T3 u T4	S32.03	Fraktur Lendenwirbel, L3
S22.03	Fraktur Brustwirbel, T5 u T6	S32.04	Fraktur Lendenwirbel, L4
S22.04	Fraktur Brustwirbel, T7 u T8	S32.05	Fraktur Lendenwirbel, L5
S22.05	Fraktur Brustwirbel, T9 u T10		

ADRG E69**Bronchitis und Asthma bronchiale oder Beschwerden und Symptome der Atmung**

Hauptdiagnose in Tabelle E69-1

DRG E69A**Bronchitis und Asthma bronchiale oder Beschwerden der Atmung, Alter < 12 Jahre mit RS-Virus-Infektion, oder Einsetzen von Bronchialstents oder mit komplizierender Prozedur**

Alter < 12 Jahre und Diagnose in Tabelle E69-2 oder Prozedur in Tabelle E69-3 oder Komplizierende Prozeduren

DRG E69B**Bronchitis und Asthma bronchiale oder Beschwerden der Atmung, Alter < 12 Jahre**

Alter < 12 Jahre

DRG E69C**Bronchitis und Asthma bronchiale oder Beschwerden der Atmung, Alter > 11 Jahre****Diagnose E69-1**

F45.33	Somatof auton Fktstör, Atmungssyst	J20.6	Akute Bronchitis d Rhinoviren
J04.1	Akute Tracheitis	J20.7	Akute Bronchitis d ECHO-Viren
J20.0	Akute Bronchitis d Mycoplasma pneumoniae	J20.8	Akute Bronchitis d sonstige nbez Erreger
J20.1	Akute Bronchitis d Haemophilus influenzae	J20.9	Akute Bronchitis, nnbez
J20.2	Akute Bronchitis d Streptokokken	J40	Bronchitis, nicht als akut oder chronisch bezeichnet
J20.3	Akute Bronchitis d Coxsackieviren	J41.0	Einfache chronische Bronchitis
J20.4	Akute Bronchitis d Parainfluenzaviren	J45.0	Vorwiegend allergisches Asthma bronchiale
J20.5	Akute Bronchitis d Resp-Sync-Vir [RS-V]	J45.1	Nichtallergisches Asthma bronchiale

J45.8	Mischformen Asthma bronchiale	P28.4	Sonstige Apnoe b Neugeborenen
J45.9	Asthma bronchiale, nnbez	P28.5	Respiratorisches Versagen b Neugeborenen
J46	Status asthmaticus	P28.8	Sonstige nbez Störung Atmung b Neugeborenen
J68.3	So ak/subak KH AtmOrg d chem Subs/Gas/Rauch/Dampf	R04.9	Blutung aus Atemwegen, nnbez
J68.8	So KH Atmungsorgane d chem Subs/Gas/Rauch/Dämpfe	R05	Husten
J68.9	Nnbez KH Atmungsorg d chem Subs/Gas/Rauch/Dampf	R06.0	Dyspnoe
J98.0	KH Bronchien, aonkl	R06.1	Stridor
M94.0	Tietze-Syndrom	R06.2	Ziehende Atmung
P22.8	Sonst Atemnot [Respiratory distress] b Neugeborenen	R06.3	Periodische Atmung
P22.9	Atemnot [Respiratory distress] b Neugeb, nnbez	R06.4	Hyperventilation
P24.0	Mekoniumaspiration d Neugeborene	R06.88	So u nnbez Stör Atmung
P27.0	Mikity-Wilson-Syndrom	R07.1	Brustschmerzen b Atmung
P27.1	Bronchopulmonale Dysplasie m U in Perinatalperiode	R09.1	Pleuritis
P27.8	Sonst chron AtemwegskH m U in Perinatalperiode	R09.3	Abnormes Sputum
P27.9	Nnbez chron AtemwegskH m U in Perinatalperiode	R09.8	Sonst nbez Sympt Kreislauf-/Atmungssystem
P28.2	Zyanoseanfalle b Neugeborenen	R91	Abnorm Befund bildgeb Diagnostik Lunge
P28.3	Primäre Schlafapnoe b Neugeborenen		

Diagnose E69-2

B97.4	Resp-Syncy-Vir [RS-Vir] Urs von KH, in and Kap klassifiziert	J20.5	Akute Bronchitis d Resp-Sync-Vir [RS-V]
J12.1	Pneumonie d Resp-Sync-Vir [RS-V]	J21.0	Akute Bronchiolitis d Resp-Sync-Vir [RS-V]

Prozedur E69-3

33.91.20†↔	Bronchusdilatation, mit Einlegen oder Wechsel eines Stents / Stentgrafts, n.n.bez.	33.91.23†↔	Bronchusdilatation, mit Einlegen oder Wechsel eines Stents / Stentgrafts hybrid/dynamisch
33.91.21†↔	Bronchusdilatation, mit Einlegen oder Wechsel eines Stents / Stentgrafts aus Kunststoff	33.91.29†↔	Bronchusdilatation, mit Einlegen oder Wechsel eines Stents / Stentgrafts, sonstige
33.91.22†↔	Bronchusdilatation, mit Einlegen oder Wechsel eines Stents / Stentgrafts metall		

ADRG E70**Keuchhusten und akute Bronchiolitis**

Hauptdiagnose in Tabelle E70-1

DRG E70A**Keuchhusten und akute Bronchiolitis, Alter < 1 Jahr**

Alter < 1 Jahr

DRG E70B**Keuchhusten und akute Bronchiolitis, Alter > 0 Jahre****Hauptdiagnose E70-1**

A37.0	Keuchhusten durch Bordetella pertussis	J21.0	Akute Bronchiolitis d Resp-Sync-Vir [RS-V]
A37.1	Keuchhusten durch Bordetella parapertussis	J21.1	Akute Bronchiolitis durch humanes Metapneumovirus
A37.8	Keuchhusten durch sonstige Bordetella-Spezies	J21.8	Akute Bronchiolitis d sonstige nbez Erreger
A37.9	Keuchhusten, nnbez	J21.9	Akute Bronchiolitis, nnbez

ADRG E71**Neubildungen der Atmungsorgane**

Hauptdiagnose in Tabelle E71-1

DRG E71A**Neubildungen der Atmungsorgane, mehr als ein Belegungstag, mit äusserst schweren CC oder starrer Bronchoskopie oder mit komplexer Biopsie der Lunge oder mit Einlage von Bronchialstents**

(PCCL > 3 oder mindestens eine Prozedur in Tabelle E71-2) und Verweildauer > 1 Tag

DRG E71B**Neubildungen der Atmungsorgane, ein Belegungstag oder ohne äusserst schwere CC, ohne starre Bronchoskopie, ohne komplexe Biopsie der Lunge oder ohne Einlage von Bronchialstents**

Diagnose E71-1

C33	Bösartige Neubildung der Trachea	D02.2	Carcinoma in situ Bronchus Lunge
C34.0	Bösartige Neubildung: Hauptbronchus	D02.3	Carcinoma in situ sonst Teile Atmungssystem
C34.1	Bösartige Neubildung: Oberlappen (-Bronchus)	D02.4	Carcinoma in situ Atmungssystem, nnbez
C34.2	Bösartige Neubildung: Mittellappen (-Bronchus)	D14.2	Gutartige Neubildung Trachea
C34.3	Bösartige Neubildung: Unterlappen (-Bronchus)	D14.3	Gutartige Neubildung Bronchus u Lunge
C34.8	BNB: Bronchus u Lunge, mehrere Teilbereiche überlappend	D14.4	Gutartige Neubildung Atmungssystem, nnbez
C34.9	BNB: Bronchus oder Lunge, nicht näher bezeichnet	D15.2	Gutartige Neubildung Mediastinum
C38.1	Bösartige Neubildung: Vorderes Mediastinum	D15.7	Gutartige Neubildung sonst nbez intrathor Organe
C38.2	Bösartige Neubildung: Hinteres Mediastinum	D15.9	Gutartige Neubildung Intrathorakales Organ, nnbez
C38.3	BNB: Mediastinum, Teil nicht näher bezeichnet	D16.70	Gutart Neubildung Rippen
C38.4	Bösartige Neubildung: Pleura	D16.71	Gutart Neubildung Sternum
C38.8	BNB: Herz, Mediastinum u Pleura, mehr Teilber überlapp	D16.72	Gutart Neubildung Klavikula
C39.8	BNB: AtmOrg u sonst intrathorakale Organe, mehr Teilber überl	D17.4	Gutart Neubildung Fettgewebe intrathor Organe
C39.9	BNB: Ungenau bezeichnete Lok des Atmungssystems	D19.0	Gutart Neubildung mesotheliales Gewebe Pleura
C45.0	Mesotheliom Pleura	D38.1	NB unsich/unbek Veralth Trachea Bronch Lunge
C76.1	BNB ungenau bezeichneter Lokalisationen: Thorax	D38.2	NB unsich/unbek Verhalt Pleura
C78.0	Sekundäre bösartige Neubildung der Lunge	D38.3	NB unsich/unbek Verhalt Mediastinum
C78.1	Sekundäre bösartige Neubildung des Mediastinums	D38.4	NB unsich/unbek Verhalt Thymus
C78.2	Sekundäre bösartige Neubildung der Pleura	D38.5	NB unsich/unbek Verhalt Sonst Atmungsorg
C78.3	Sekundäre BNB sonstiger u nnbez Atmungsorgane	D38.6	NB unsich/unbek Verhalt Atmungsorgan, nnbez
D02.1	Carcinoma in situ Trachea		

Prozedur E71-2

32.1x.00†↔	Sonstige Exzision an einem Bronchus, n.n.bez.	33.26.11†↔	Transthorakale Lungenbiopsie (TTL), mit Feinnadelaspiration
32.1x.99†↔	Sonstige Exzision an einem Bronchus, sonstige	33.26.12†↔	Transthorakale Lungenbiopsie (TTL), mit Stanzbiopsie ohne Clipmarkierung
32.24†↔	Perkutane Exzision von Läsion oder Gewebe an der Lunge	33.26.13†↔	Transthorakale Lungenbiopsie (TTL), mit Stanzbiopsie mit Clipmarkierung
32.9†↔	Sonstige Exzision an der Lunge	33.26.19†↔	Transthorakale Lungenbiopsie (TTL), sonstige
33.24.10†↔	Bronchoskopie (fiberoptisch) (starr) mit Bürste zur Sekret oder Probenentnahme	33.26.99†↔	Geschlossene [perkutane] [Nadel-] Lungenbiopsie, sonstige
33.24.11†↔	Bronchoskopie (fiberoptisch) (starr) mit bronchoalveolärer Lavage	33.27†↔	Geschlossene endoskopische Lungenbiopsie
33.24.12†↔	Bronchoskopie (fiberoptisch) (starr) mit Bürstenzytologie der Lunge	33.91.20†↔	Bronchusdilatation, mit Einlegen oder Wechsel eines Stents / Stentgrafts, n.n.bez.
33.24.13†↔	Bronchoskopie (fiberoptisch) (starr) mit Exzisions- (Zangen-) Biopsie	33.91.21†↔	Bronchusdilatation, mit Einlegen oder Wechsel eines Stents / Stentgrafts aus Kunststoff
33.24.14†↔	Bronchoskopie (fiberoptisch) (starr) mit transbronchiale Nadelaspiration	33.91.22†↔	Bronchusdilatation, mit Einlegen oder Wechsel eines Stents / Stentgrafts metall
33.24.15†↔	Bronchoskopie mit Endobronchial Ultrasound EBUS Bronchoskop mit transbronchiale Nadelaspiration	33.91.23†↔	Bronchusdilatation, mit Einlegen oder Wechsel eines Stents / Stentgrafts hybrid/dynamisch
33.26.00†↔	Geschlossene [perkutane] [Nadel-] Lungenbiopsie, n.n.bez.	33.91.29†↔	Bronchusdilatation, mit Einlegen oder Wechsel eines Stents / Stentgrafts, sonstige
33.26.10†↔	Transthorakale Lungenbiopsie (TTL), n.n.bez.		

ADRG E73

Pleuraerguss

Hauptdiagnose in Tabelle E73-1

DRG E73A

Pleuraerguss mit äusserst schweren CC

PCCL > 3

DRG E73B

Pleuraerguss ohne äusserst schwere CC

Hauptdiagnose E73-1

J90	Pleuraerguß, aonkl	J94.8	Sonstige nbez Krankheitszustände Pleura
J94.0	Chylöser (Pleura-) Erguß	J94.9	Pleurakrankheit, nnbez
J94.2	Hämatothorax		

ADRG E74 Interstitielle Lungenerkrankung

Hauptdiagnose in Tabelle E74-1

DRG E74Z Interstitielle Lungenerkrankung**Hauptdiagnose E74-1**

B39.0	Akute Histoplasmose Lunge durch Histoplasma capsulatum	J67.1	Bagassose
B39.1	Chron Histoplasmose Lunge durch Histoplasma capsulatum	J67.2	Vogelzüchterlunge
B39.2	Histoplasm Lunge durch Histoplasma capsulatum, nnbez	J67.3	Suberose
D86.0	Sarkoidose Lunge	J67.4	Malzarbeiter-Lunge
D86.1	Sarkoidose Lymphknoten	J67.5	Pilzarbeiter-Lunge
D86.2	Sarkoidose Lunge m Sarkoidose LK	J67.6	Ahornrindenschäler-Lunge
D86.3	Sarkoidose Haut	J67.7	Befeuchter- u Klimaanlage-Lunge
D86.8	Sarkoidose an sonst u komb Lok	J67.8	Allergische Alveolitis d organ Stäube
D86.9	Sarkoidose, nnbez	J67.9	Allergische Alveolitis d nnbez organ Staub
J60	Kohlenbergarbeiter-Pneumokoniose	J70.1	Chron u sonst Lungenbeteil b Strahleneinwirkung
J61	Pneumokoniose d Asbest u so anorg Fasern	J82	Eosinophiles Lungeninfiltrat, aonkl
J62.0	Pneumokoniose d Talkum-Staub	J84.0	Alveoläre u parietoalveoläre Krankheitszustände
J62.8	Pneumokoniose d sonst Quarzstaub	J84.1	Sonstige interstitielle Lungen-KH m Fibrose
J63.0	Aluminose (Lunge)	J84.8	Sonstige nbez interstitielle Lungenkrankheiten
J63.1	Bauxitfibrose (Lunge)	J84.9	Interstitielle Lungenkrankheit, nnbez
J63.2	Berylliose	M05.10	Lungenmanif seropos chron Polyarth, mehrere Lok
J63.3	Graphitfibrose (Lunge)	M05.11	Lungenmanif seropos chron Polyarth Schulterregion
J63.4	Siderose	M05.12	Lungenmanif seropos chron Polyarth Oberarm
J63.5	Stannose	M05.13	Lungenmanif seropos chron Polyarth Unterarm
J63.8	Pneumokoniose d sonst nbez anorgan Stäube	M05.14	Lungenmanif seropos chron Polyarth Hand
J64	Nnbez Pneumokoniose	M05.15	Lungenmanif seropos chron Polyarth Becken/Oberschenkel
J66.0	Byssinose	M05.16	Lungenmanif seropos chron Polyarth Unterschenkel
J66.1	Flachsarbeiter-Krankheit	M05.17	Lungenmanif seropos chron Polyarth Knöchel/Fuß
J66.2	Cannabiose	M05.18	Lungenmanif seropos chron Polyarth, sonst Lok
J66.8	KH Atemwege d sonst nbez organ Stäube	M05.19	Lungenmanif seropos chron Polyarth, nnbez Lok
J67.0	Farmerlunge		

ADRG E75 Andere Krankheiten der Atmungsorgane

Hauptdiagnose in Tabelle E75-1

DRG E75A Andere Krankheiten der Atmungsorgane mit äusserst schweren CC oder komplizierende Diagnose, Alter < 16 Jahre

(PCCL > 3 und Hauptdiagnose in Tabelle E75-2 oder Diagnose in Tabelle E75-3) und Alter < 16 Jahre

DRG E75B Andere Krankheiten der Atmungsorgane mit äusserst schweren CC oder komplizierende Diagnose, Alter > 15 Jahre

PCCL > 3 und Hauptdiagnose in Tabelle E75-2 oder Diagnose in Tabelle E75-3

DRG E75C Andere Krankheiten der Atmungsorgane**Diagnose E75-1**

J22	Akute Infektion untere Atemwege, nnbez	J95.88	Sonst KH Atemweg n med Maßn
J68.0	Bronch Pneum d chem Subs/Gase/Rauch/Dämpfe	J95.9	KH Atemwege nach med Maßnahmen, nnbez
J68.2	Entz ober Atemwege d chem Sbs/Gas/Rauch/Dampf, aonkl	J98.1	Lungenkollaps
J70.0	Akute Lungenbeteiligung b Strahleneinwirkung	J98.3	Kompensatorisches Emphysem
J70.2	Akute AM-induz interstitielle LungenKH	J98.4	Sonstige Veränderungen Lunge
J70.3	Chron AM-induz interstitielle LungenKH	J98.50	Mediastinitis
J70.4	AM-induz interstitielle LungenKH, nnbez	J98.58	Sonstige Krankheiten Mediastinum, ao nicht klassifiziert
J70.8	KH Atmungsorgane d sonst nbez exogene Subst	J98.6	KH Zwerchfell
J70.9	KH Atmungsorgane d nnbez exogene Substanz	J98.8	Sonstige nbez KH Atemwege
J95.0	Funktionsstörung eines Tracheostomas	J98.9	AtemwegskH, nnbez
J95.4	Mendelson-Syndrom	Q33.0	Angeborene Zystenlunge
J95.5	Subglottische Stenose nach med Maßnahmen	Q33.1	Akzessorischer Lungenlappen
J95.81	Stenose der Trachea nach medizinischen Maßnahmen	Q33.2	Lungensequestration (angeboren)

Q33.3	Agenesie Lunge	S23.4	Verstauchung u Zerrung Rippen u Sternum
Q33.5	Ektopisches Gewebe in Lunge (angeboren)	S27.31	Prellung u Hämatom Lunge
Q33.6	Hypoplasie u Dysplasie Lunge	S27.38	Sonst u nnbez Verletzungen Lunge
Q33.8	Sonstige angeborene Fehlbildungen Lunge	S27.5	Verletzung Trachea, Pars thoracica
Q33.9	Angeborene Fehlbildung Lunge, nnbez	S27.6	Verletzung Pleura
Q34.0	Anomalie Pleura	S27.82	Verletzung Ductus thoracicus
Q34.1	Angeborene Mediastinalzyste	S27.84	Verletzung Thymus
Q34.8	Sonst nbez angeborene Fehlbildungen Atmungssystem	S27.88	Verletzung sonst nbez intrathorakale Organe u Strukturen
Q34.9	Angebor Fehlbildung Atmungssystem, nnbez	S43.6	Verstauchung Zerrung, Sternoklavikulargelenk
Q67.6	Pectus excavatum	T17.4	Fremdkörper in Trachea
Q67.7	Pectus carinatum	T17.5	Fremdkörper im Bronchus
Q76.6	Sonst angeborene Fehlbildung Rippen	T17.8	Fremdkörper an sonst u mehr Lok Atemwege
Q76.7	Angeborene Fehlbildung Sternum	T17.9	Fremdkörper in Atemwegen, Teil nnbez
Q79.0	Angeborene Zwerchfellhernie	T27.0	Verbrennung des Kehlkopfes und der Trachea
Q79.1	Sonst angeborene Fehlbildung Zwerchfell	T27.1	Verbr des Kehlkopfes u der Trachea m Beteilig der Lunge
R04.2	Hämoptoe	T27.4	Verätzung des Kehlkopfes und der Trachea
R04.8	Blutung aus sonst Lok in Atemwegen	T27.5	Verätz des Kehlkopfes u der Trachea m Beteilig der Lunge
R06.6	Singultus	T86.81	Versagen u Abstoßung Lungentransplantat
R09.0	Asphyxie	Z43.0	Versorgung Tracheostoma
R09.2	Atemstillstand	Z94.2	Zustand nach Lungentransplantation
R68.3	Trommelschlegelfinger	Z94.3	Zustand nach Herz-Lungen-Transplantation
R94.2	Abnorme Ergebnisse Lungenfunktionsprüfungen		

Hauptdiagnose E75-2

J22	Akute Infektion untere Atemwege, nnbez	Q34.8	Sonst nbez angeborene Fehlbildungen Atmungssystem
J68.0	Bronch Pneum d chem Subs/Gase/Rauch/Dämpfe	Q34.9	Angebor Fehlbildung Atmungssystem, nnbez
J68.2	Entz ober Atemwege d chem Sbs/Gas/Rauch/Dampf, aonkl	Q67.6	Pectus excavatum
J70.0	Akute Lungenbeteiligung b Strahleneinwirkung	Q67.7	Pectus carinatum
J70.2	Akute AM-induz interstitielle LungenKH	Q76.6	Sonst angeborene Fehlbildung Rippen
J70.3	Chron AM-induz interstitielle LungenKH	Q76.7	Angeborene Fehlbildung Sternum
J70.4	AM-induz interstitielle LungenKH, nnbez	Q79.0	Angeborene Zwerchfellhernie
J70.8	KH Atmungsorgane d sonst nbez exogene Subst	Q79.1	Sonst angeborene Fehlbildung Zwerchfell
J70.9	KH Atmungsorgane d nnbez exogene Substanz	R09.0	Asphyxie
J95.0	Funktionsstörung eines Tracheostomas	R09.2	Atemstillstand
J95.4	Mendelson-Syndrom	R68.3	Trommelschlegelfinger
J95.5	Subglottische Stenose nach med Maßnahmen	R94.2	Abnorme Ergebnisse Lungenfunktionsprüfungen
J95.81	Stenose der Trachea nach medizinischen Maßnahmen	S23.4	Verstauchung u Zerrung Rippen u Sternum
J95.88	Sonst KH Atemweg n med Maßn	S27.31	Prellung u Hämatom Lunge
J95.9	KH Atemwege nach med Maßnahmen, nnbez	S27.38	Sonst u nnbez Verletzungen Lunge
J98.1	Lungenkollaps	S27.5	Verletzung Trachea, Pars thoracica
J98.3	Kompensatorisches Emphysem	S27.6	Verletzung Pleura
J98.4	Sonstige Veränderungen Lunge	S27.82	Verletzung Ductus thoracicus
J98.50	Mediastinitis	S27.84	Verletzung Thymus
J98.58	Sonstige Krankheiten Mediastinum, ao nicht klassifiziert	S27.88	Verletzung sonst nbez intrathorakale Organe u Strukturen
J98.6	KH Zwerchfell	S43.6	Verstauchung Zerrung, Sternoklavikulargelenk
J98.8	Sonstige nbez KH Atemwege	T17.4	Fremdkörper in Trachea
J98.9	AtemwegskH, nnbez	T17.5	Fremdkörper im Bronchus
Q33.0	Angeborene Zystenlunge	T17.8	Fremdkörper an sonst u mehr Lok Atemwege
Q33.1	Akzessorischer Lungenlappen	T17.9	Fremdkörper in Atemwegen, Teil nnbez
Q33.2	Lungensequestration (angeboren)	T27.0	Verbrennung des Kehlkopfes und der Trachea
Q33.3	Agenesie Lunge	T27.1	Verbr des Kehlkopfes u der Trachea m Beteilig der Lunge
Q33.5	Ektopisches Gewebe in Lunge (angeboren)	T27.4	Verätzung des Kehlkopfes und der Trachea
Q33.6	Hypoplasie u Dysplasie Lunge	T27.5	Verätz des Kehlkopfes u der Trachea m Beteilig der Lunge
Q33.8	Sonstige angeborene Fehlbildungen Lunge	T86.81	Versagen u Abstoßung Lungentransplantat
Q33.9	Angeborene Fehlbildung Lunge, nnbez	Z43.0	Versorgung Tracheostoma
Q34.0	Anomalie Pleura	Z94.2	Zustand nach Lungentransplantation
Q34.1	Angeborene Mediastinalzyste	Z94.3	Zustand nach Herz-Lungen-Transplantation

Diagnose E75-3

M02.30	Reiter-Krankheit, mehrere Lokalisationen	M02.39	Reiter-Krankheit, nnbez Lokalisationen
M02.31	Reiter-Krankheit Schulterregion	M02.90	Reaktive Arthritis, nnbez, mehrere Lok
M02.32	Reiter-Krankheit Oberarm	M02.91	Reaktive Arthritis, nnbez, Schulterregion
M02.33	Reiter-Krankheit Unterarm	M02.92	Reaktive Arthritis, nnbez, Oberarm
M02.34	Reiter-Krankheit Hand	M02.93	Reaktive Arthritis, nnbez, Unterarm
M02.35	Reiter-Krankheit Beckenregion/Oberschenkel	M02.94	Reaktive Arthritis, nnbez, Hand
M02.36	Reiter-Krankheit Unterschenkel	M02.95	Reaktive Arthritis, nnbez, Beckenreg/Oberschenkel
M02.37	Reiter-Krankheit Knöchel/Fuß	M02.96	Reaktive Arthritis, nnbez, Unterschenkel
M02.38	Reiter-Krankheit, sonstige Lokalisation	M02.97	Reaktive Arthritis, nnbez, Knöchel/Fuß

M02.98	Reaktive Arthritis, nnbez, sonstige Lokalisation	M30.1	Panarteriitis m Lungenbeteiligung
M02.99	Reaktive Arthritis, nnbez, nnbez Lokalisationen	M30.3	Mukokutanen Lymphknotensynd [Kawasaki-KH]
M06.90	Chronische Polyarthritis, nnbez, mehrere Lok	M31.3	Wegener-Granulomatose
M06.91	Chronische Polyarthritis, nnbez, Schulterregion	M31.4	Aortenbogen-Syndrom [Takayasu-Syndrom]
M06.92	Chronische Polyarthritis, nnbez, Oberarm	M32.0	AM-induz systemischer Lupus erythematodes
M06.93	Chronische Polyarthritis, nnbez, Unterarm	M32.1	Syst Lupus erythematodes m Bet Org/Organsyst
M06.94	Chronische Polyarthritis, nnbez, Hand	M32.8	Sonst Formen syst Lupus erythematodes
M06.95	Chronische Polyarthritis, nnbez, Beckenregion/OS	M32.9	Systemischer Lupus erythematodes, nnbez
M06.96	Chronische Polyarthritis, nnbez, Unterschenkel	M33.2	Polymyositis
M06.97	Chronische Polyarthritis, nnbez, Knöchel/Fuß	M34.0	Progressive systemische Sklerose
M06.98	Chronische Polyarthritis, nnbez, sonst Lok	M35.0	Sicca-Syndrom [Sjögren-Syndrom]
M06.99	Chronische Polyarthritis, nnbez Lok	M35.1	Sonstige Overlap-Syndrome
M07.30	Sonstige psoriatische Arthritiden, mehrere Lok	M35.2	Behçet-KH
M07.31	Sonstige psoriatische Arthritiden Schulterregion	M45.00	Spondylitis ankylosans, mehrere Lok WS
M07.32	Sonstige psoriatische Arthritiden Oberarm	M45.01	Spondylitis ankylosans, Okzipito-Atlanto-Axialbereich
M07.33	Sonstige psoriatische Arthritiden Unterarm	M45.02	Spondylitis ankylosans, Zervikalbereich
M07.34	Sonstige psoriatische Arthritiden Hand	M45.03	Spondylitis ankylosans, Zervikothorakalbereich
M07.35	Sonstige psoriatische Arthritiden Beckenreg/OS	M45.04	Spondylitis ankylosans, Thorakalbereich
M07.36	Sonstige psoriatische Arthritiden Unterschenkel	M45.05	Spondylitis ankylosans, Thorakolumbalbereich
M07.37	Sonstige psoriatische Arthritiden Knöchel/Fuß	M45.06	Spondylitis ankylosans, Lumbalbereich
M07.38	Sonstige psoriatische Arthritiden, sonst Lok	M45.07	Spondylitis ankylosans, Lumbosakralbereich
M07.39	Sonstige psoriatische Arthritiden, nnbez Lok	M45.08	Spondylitis ankylosans, Sakral-/Sakrokokzygealbereich
M30.0	Panarteriitis nodosa	M45.09	Spondylitis ankylosans, nnbez Lokalisation

ADRG E76**Tuberkulose oder Pneumothorax**

Hauptdiagnose in Tabelle E76-1 oder Nebendiagnose in Tabelle E76-2 und Verweildauer > 14 Tage

DRG E76A**Tuberkulose, mehr als 14 Belegungstage, bei Besiedlung oder Infektion mit multiresistenten Erregern oder Alter < 16 Jahre oder komplizierende Prozedur oder mit äusserst schweren CC**

Verweildauer > 14 Tage und (Nebendiagnose in Tabelle E76-2 oder Hauptdiagnose in Tabelle E76-3) und (Diagnose in Tabelle E76-4 oder Alter < 16 Jahre oder Komplizierende Prozeduren oder PCCL > 3)

DRG E76B**Tuberkulose, mehr als 14 Belegungstage, Alter > 15 Jahre**

Verweildauer > 14 Tage und (Nebendiagnose in Tabelle E76-2 oder Hauptdiagnose in Tabelle E76-3)

DRG E76C**Tuberkulose bis 14 Belegungstage, mit schweren CC**

PCCL > 2 und (Nebendiagnose in Tabelle E76-2 oder Hauptdiagnose in Tabelle E76-3)

DRG E76D**Tuberkulose bis 14 Belegungstage oder Pneumothorax****Diagnose E76-1**

A15.0	LuTB, d mikr Unt Sput ges, m/o Nachw d Kult o molbiol Verf	A17.1	Meningeales Tuberkulom
A15.1	Lungentuberkulose, nur durch Kultur gesichert	A17.8	Sonstige Tuberkulose Nervensystem
A15.2	Lungentuberkulose, histologisch gesichert	A17.9	Tuberkulose des Nervensystems, nnbez
A15.3	LungenTB, durch so u nnbez Untersuchungsverf gesichert	A18.2	Tuberkulose peripherer Lymphknoten
A15.4	TB intrathor Lymphknoten, bakt, molbiol od histol gesichert	A18.8	Tuberkulose sonstiger nbez Organe
A15.5	TB Larynx, Trach u Bronch, bakt, molbiol od histol gesichert	A19.0	Akute Miliartuberkulose einer einzel nbez Lokalisation
A15.6	Tuberkulöse Pleuritis, bakt, molbiol od histol gesichert	A19.1	Akute Miliartuberkulose mehrerer Lokalisationen
A15.7	Primäre TB Atmungsorgane, bakt, molbiol od histol gesichert	A19.2	Akute Miliartuberkulose, nnbez
A15.8	Sonst TB Atmungsorgane, bakt, molbiol od histol gesichert	A19.8	Sonstige Miliartuberkulose
A15.9	Nnbez TB Atmungsorgane, bakt, molekbiol od histol gesich	A19.9	Miliartuberkulose, nnbez
A16.0	Lungentuberkulose, bakt, molbiol u histol n gesichert	A31.0	Infektion Lunge durch sonstige Mykobakterien
A16.1	Lungentuberkulose, bakt, molbiol u hist Unt n durchgef	A43.0	Pulmonale Nokardiose
A16.2	LungenTB oh Angabe bakt, molekularbiolog od histol Sicher	J65	Pneumokoniose in Verbindung m Tuberkulose
A16.3	TB intrathorak LK oh Ang bakt, molekularbiol od hist Sicher	J93.0	Spontaner Spannungspneumothorax
A16.4	TB Larynx/Trach/Bronch oh Ang bakt, molekbiol od hist Sich	J93.1	Sonstiger Spontanpneumothorax
A16.5	Tuberkulöse Pleuritis oh Ang bakt, molekbiol od hist Sich	J93.8	Sonstiger Pneumothorax
A16.7	Prim TB AtmOrg oh Ang bakt, molekularbiol od hist Sich	J93.9	Pneumothorax, nnbez
A16.8	Sonst TB AtmOrg oh Ang bakt, molekularbiolog od hist Sich	J95.80	latrog Pneumothor
A16.9	Nnbez TB AtmOrg oh Ang bakt, molekbiol od hist Sich	J98.2	Interstitielles Emphysem
A17.0	Tuberkulöse Meningitis	S27.0	Traumatischer Pneumothorax

S27.1	Traumatischer Hämatothorax	T79.7	Traumatisches subkutanes Emphysem
S27.2	Traumatischer Hämato-pneumothorax		

Nebendiagnose E76-2

A15.0	LuTB, d mikr Unt Sput ges, m/o Nachw d Kult o molbiol Verf	A15.7	Primäre TB Atmungsorgane, bakt, molbiol od histol gesichert
A15.1	Lungentuberkulose, nur durch Kultur gesichert	A15.8	Sonst TB Atmungsorgane, bakt, molbiol od histol gesichert
A15.2	Lungentuberkulose, histologisch gesichert	A15.9	Nnbez TB Atmungsorgane, bakt, molekbiol od histol gesich
A15.3	LungenTB, durch so u nnbez Untersuchungsverf gesichert	A19.0	Akute Miliartuberkulose einer einzel nbez Lokalisation
A15.4	TB intrathorax Lymphknoten, bakt, molbiol od histol gesichert	A19.1	Akute Miliartuberkulose mehrerer Lokalisationen
A15.5	TB Larynx, Trach u Bronch, bakt, molbiol od histol gesichert	A19.2	Akute Miliartuberkulose, nnbez
A15.6	Tuberkulöse Pleuritis, bakt, molbiol od histol gesichert		

Hauptdiagnose E76-3

A15.0	LuTB, d mikr Unt Sput ges, m/o Nachw d Kult o molbiol Verf	A16.8	Sonst TB AtmOrg oh Ang bakt, molekularbiolog od hist Sich
A15.1	Lungentuberkulose, nur durch Kultur gesichert	A16.9	Nnbez TB AtmOrg oh Ang bakt, molekbiol od hist Sich
A15.2	Lungentuberkulose, histologisch gesichert	A17.0	Tuberkulöse Meningitis
A15.3	LungenTB, durch so u nnbez Untersuchungsverf gesichert	A17.1	Meningeales Tuberkulom
A15.4	TB intrathorax Lymphknoten, bakt, molbiol od histol gesichert	A17.8	Sonstige Tuberkulose Nervensystem
A15.5	TB Larynx, Trach u Bronch, bakt, molbiol od histol gesichert	A17.9	Tuberkulose des Nervensystems, nnbez
A15.6	Tuberkulöse Pleuritis, bakt, molbiol od histol gesichert	A18.2	Tuberkulose peripherer Lymphknoten
A15.7	Primäre TB Atmungsorgane, bakt, molbiol od histol gesichert	A18.8	Tuberkulose sonstiger nbez Organe
A15.8	Sonst TB Atmungsorgane, bakt, molbiol od histol gesichert	A19.0	Akute Miliartuberkulose einer einzel nbez Lokalisation
A15.9	Nnbez TB Atmungsorgane, bakt, molekbiol od histol gesich	A19.1	Akute Miliartuberkulose mehrerer Lokalisationen
A16.0	Lungentuberkulose, bakt, molbiol u histol n gesichert	A19.2	Akute Miliartuberkulose, nnbez
A16.1	Lungentuberkulose, bakt, molbiol u hist Unt n durchgef	A19.8	Sonstige Miliartuberkulose
A16.2	LungenTB oh Angabe bakt, molekularbiolog od histol Sicher	A19.9	Miliartuberkulose, nnbez
A16.3	TB intrathorax LK oh Ang bakt, molekularbiol od hist Sicher	A31.0	Infektion Lunge durch sonstige Mykobakterien
A16.4	TB Larynx/Trach/Bronch oh Ang bakt, molekbiol od hist Sich	A43.0	Pulmonale Nokardiose
A16.5	Tuberkulöse Pleuritis oh Ang bakt, molekbiol od hist Sich	J65	Pneumokoniose in Verbindung m Tuberkulose
A16.7	Prim TB AtmOrg oh Ang bakt, molekularbiol od hist Sich		

Diagnose E76-4

U82.0	Mycobact tubercul m Resist gg ein/mehr Erstrangmed	U82.2	Atyp Mykobakt/Nocardia m Res gg ein/mehr Erstrangmed
U82.1	Multi-Drug Resistant Tuberculosis [MDR-TB]		

ADRG E77**Andere Infektionen und Entzündungen der Atmungsorgane**

Hauptdiagnose in Tabelle E77-1

DRG E77A**Andere Infektionen und Entzündungen der Atmungsorgane mit komplexer Diagnose oder äusserst schweren CC oder komplizierender Prozedur, mit intensivmedizinischer Komplexbehandlung > 196 / 360 Punkten**

(Nebendiagnose in Tabelle E77-2 oder Nebendiagnose in Tabelle E77-3 oder Hauptdiagnose in Tabelle E77-4 oder PCCL > 3 oder Komplizierende Prozeduren) und (Prozedur in Tabelle E77-6 oder Prozedur in Tabelle E77-7)

DRG E77B**Andere Infektionen und Entzündungen der Atmungsorgane mit komplexer Diagnose bei Zustand nach Organtransplantation oder mit äusserst schweren CC, oder komplizierender Prozedur, ohne intensivmedizinische Komplexbehandlung > 196 / 360 Punkte**

(Nebendiagnose in Tabelle E77-2 oder Nebendiagnose in Tabelle E77-3 oder Hauptdiagnose in Tabelle E77-4 oder PCCL > 3 oder Komplizierende Prozeduren) und (Komplizierende Prozeduren oder Hauptdiagnose in Tabelle E77-4 und (Nebendiagnose in Tabelle E77-2 oder PCCL > 3))

DRG E77C**Andere Infektionen und Entzündungen der Atmungsorgane ohne komplexe Diagnose bei Zustand nach Organtransplantation oder äusserst schweren CC, ohne kompliz. Prozedur, ohne intensivmedizinische Komplexbehandlung > 196 / 360 Punkte, Alter < 16 Jahre**

(Nebendiagnose in Tabelle E77-2 oder Nebendiagnose in Tabelle E77-3 oder Hauptdiagnose in Tabelle E77-4 oder PCCL > 3 oder Komplizierende Prozeduren) und Alter < 16 Jahre

DRG E77D

Andere Infektionen und Entzündungen der Atmungsorgane ohne komplexe Diagnose bei Zustand nach Organtransplantation oder äusserst schweren CC, ohne kompliz. Prozedur, ohne intensivmedizinische Komplexbehandlung > 196 / 360 Punkte, Alter > 15 Jahre

Nebendiagnose in Tabelle E77-2 oder Nebendiagnose in Tabelle E77-3 oder Hauptdiagnose in Tabelle E77-4 oder PCCL > 3 oder Komplizierende Prozeduren

DRG E77E

Andere Infektionen und Entzündungen der Atmungsorgane ohne komplexe Diagnose, ohne äusserst schwere CC, ohne komplizierende Prozedur, Alter < 1 Jahr

Alter < 1 Jahr

DRG E77F

Andere Infektionen und Entzündungen der Atmungsorgane ohne komplexe Diagnose, ohne äusserst schwere CC, ohne komplizierende Prozedur, Alter > 0 Jahre, mit schweren CC oder bei Para-/Tetraplegie

PCCL > 2 oder Diagnose in Tabelle E77-5

DRG E77G

Andere Infektionen und Entzündungen der Atmungsorgane ohne komplexe Diagnose, ohne äusserst schwere CC, ohne komplizierende Prozedur, Alter > 0 Jahre, ohne schwere CC, ausser bei Para-/Tetraplegie

Hauptdiagnose E77-1

A06.5	Lungenabszess durch Amöben	J12.8	Pneumonie d sonstige Viren
A20.2	Lungenpest	J12.9	Viruspneumonie, nnbez
A21.2	Pulmonale Tularämie	J13	Pneumonie d Streptococcus pneumoniae
A22.1	Lungenmilzbrand	J14	Pneumonie d Haemophilus influenzae
A42.0	Aktinomykose der Lunge	J15.0	Pneumonie d Klebsiella pneumoniae
A48.1	Legionellose mit Pneumonie	J15.1	Pneumonie d Pseudomonas
A48.2	Legionellose ohne Pneumonie [Pontiac-Fieber]	J15.2	Pneumonie d Staphylokokken
A70	Infektionen d Chlamydia psittaci	J15.3	Pneumonie d Streptokokken Gruppe B
B01.2	Varizellen-Pneumonie	J15.4	Pneumonie d sonstige Streptokokken
B05.2	Masern, kompliziert durch Pneumonie	J15.5	Pneumonie d Escherichia coli
B25.0	Pneumonie durch Zytomegalieviren	J15.6	Pneumonie d and aerobe gramnegative Bakterien
B33.0	Pleurodynia epidemica	J15.7	Pneumonie d Mycoplasma pneumoniae
B37.1	Kandidose der Lunge	J15.8	Sonstige bakterielle Pneumonie
B38.0	Akute Kokzidioidomykose Lunge	J15.9	Bakterielle Pneumonie, nnbez
B38.1	Chronische Kokzidioidomykose der Lunge	J16.0	Pneumonie d Chlamydien
B38.2	Kokzidioidomykose der Lunge, nnbez	J16.8	Pneumonie d sonstige nbez Infektionserreger
B40.0	Akute Blastomykose der Lunge	J18.0	Bronchopneumonie, nnbez
B40.1	Chronische Blastomykose der Lunge	J18.1	Lobärpneumonie, nnbez
B40.2	Blastomykose der Lunge, nnbez	J18.8	Sonstige Pneumonie, Erreger nnbez
B42.0	Sporotrichose der Lunge	J18.9	Pneumonie, nnbez
B44.0	Invasive Aspergillose der Lunge	J69.0	Pneumonie d Nahrung od Erbrochenes
B44.1	Sonstige Aspergillose der Lunge	J69.1	Pneumonie d Öle u Extrakte
B45.0	Kryptokokkose der Lunge	J69.8	Pneumonie d sonst feste u flüssige Substanzen
B46.0	Mukormykose der Lunge	J85.0	Gangrän u Nekrose Lunge
B58.3	Toxoplasmose Lunge	J85.1	Abszeß d Lunge m Pneumonie
B59	Pneumozystose	J85.2	Abszeß d Lunge oh Pneumonie
B66.4	Paragonimiasis	J85.3	Abszeß d Mediastinums
B67.1	Echinococc-granul-Inf [zyst Echinokok] Lunge	J86.0	Pyothorax m Fistel
J09	Grippe durch bestimmte nachgewiesene Influenzaviren	J86.9	Pyothorax oh Fistel
J10.0	Grippe m Pneumonie, Influenzaviren nachg	J92.0	Pleuraplaques m Nachweis von Asbest
J11.0	Grippe m Pneumonie, Viren nicht nachgewiesen	J92.9	Pleuraplaques oh Nachweis von Asbest
J12.0	Pneumonie d Adenoviren	J94.1	Fibrothorax
J12.1	Pneumonie d Resp-Sync-Vir [RS-V]	R76.1	Abnorme Reaktion auf Tuberkulintest
J12.2	Pneumonie d Parainfluenzaviren	U04.9	Schweres akutes respiratorisches Syndr [SARS] nnbez
J12.3	Pneumonie durch humanes Metapneumovirus	Z03.0	Beobachtung b Verdacht auf Tuberkulose

Nebendiagnose E77-2

T86.00	Versagen Transplantat hämatopoetischer Stammzellen	T86.09	Graft-versus-host-Krankheit, nicht näher bezeichnet
T86.01	Akute Graft-versus-host-Krankheit, Grad I und II	T86.10	Akute Funktionsverschlechterung eines Nierentransplantates
T86.02	Akute Graft-versus-host-Krankheit, Grad III und IV	T86.11	Chron Funktionsverschlechterung eines Nierentransplantates
T86.03	Chronische Graft-versus-host-Krankheit, begrenzte Form	T86.12	Verzögerte Aufnahme der Transplantatfunktion
T86.04	Chronische Graft-versus-host-Krankheit, ausgeprägte Form	T86.19	Sonst u nnbez FunkStör, Versagen u Abstoß Nierentranspl

T86.2	Versagen und Abstoßung eines Herztransplantates	T86.82	Versagen u Abstoßung Pankreastransplantat
T86.3	Versagen und Abstoßung eines Herz-Lungen-Transplantates	T86.83	Versag u Abstoß Hornhauttransplant Auge
T86.40	Akute Funktionsverschlechterung eines Lebertransplantates	T86.88	Versagen u Abstoßung, so transplant Organe u Gewebe
T86.41	Chron Funktionsverschlechterung eines Lebertransplantates	T86.9	Versagen u Abstoßung, nnbez transplant Organ u Gewebe
T86.49	Sonst u nnbez FunkStör/Versagen/Abstoßung Lebertranspl	Z94.0	Zustand nach Nierentransplantation
T86.50	Durchblutungsstörung eines Hauttransplantates	Z94.1	Zustand nach Herztransplantation
T86.51	Nekrose eines Hauttransplantates	Z94.2	Zustand nach Lungentransplantation
T86.52	Verlust eines Hauttransplantates	Z94.3	Zustand nach Herz-Lungen-Transplantation
T86.59	Sonst u nnbez Versagen u Abstoßung Hauttransplantat	Z94.4	Zustand nach Lebertransplantation
T86.81	Versagen u Abstoßung Lungentransplantat	Z94.81	Z n hämatopoet StammzTx m ggw ImmSuppres

Nebendiagnose E77-3

Q87.0	Angeb FehlbildSynd m vorwiegender Beteiligung Gesicht	Q87.4	Marfan-Syndrom
Q87.1	Angeb FehlbildSynd vorw m Kleinwuchs einherg	Q87.5	Sonst angeb FehlbildSynd m sonst Skelettveränderungen
Q87.2	Angeb FehlbildSynd m vorwiegend Beteiligung Extrem	Q87.8	Sonst nbez angeborene Fehlbildungssynde, aonkl
Q87.3	Angeb FehlbSynd m verm GewWachstum früh Kindesalter		

Hauptdiagnose E77-4

A06.5	Lungenabszess durch Amöben	B44.1	Sonstige Aspergillose der Lunge
A20.2	Lungenpest	B59	Pneumozystose
A21.2	Pulmonale Tularämie	J12.1	Pneumonie d Resp-Sync-Vir [RS-V]
A22.1	Lungenmilzbrand	J85.0	Gangrän u Nekrose Lunge
A42.0	Aktinomykose der Lunge	J85.1	Abszeß d Lunge m Pneumonie
A48.1	Legionellose mit Pneumonie	J85.2	Abszeß d Lunge oh Pneumonie
B25.0	Pneumonie durch Zytomegalieviren	J85.3	Abszeß d Mediastinum
B37.1	Kandidose der Lunge	J86.0	Pyothorax m Fistel
B44.0	Invasive Aspergillose der Lunge	J86.9	Pyothorax oh Fistel

Diagnose E77-5

G04.1	Tropische spastische Paraplegie	G82.42	Spast Tetrapares u Tetrapleg, chron kompl QSL
G82.02	Schlaff Parapares u Parapleg, chron kompl QSL	G82.43	Spast Tetrapares u Tetrapleg, chron inkompl QSL
G82.03	Schlaff Parapares u Parapleg, chron inkompl QSL	G82.49	Spast Tetrapares u Tetrapleg, nnbez
G82.09	Schlaff Parapares u Parapleg, nnbez	G82.52	Tetrapares u Tetrapleg, nnbez, chron kompl QSL
G82.12	Spast Parapares u Parapleg, chron kompl QSL	G82.53	Tetrapares u Tetrapleg, nnbez, chron inkompl QSL
G82.13	Spast Parapares u Parapleg, chron inkompl QSL	G82.59	Tetrapares u Tetrapleg, nnbez
G82.19	Spast Parapares u Parapleg, nnbez	G95.1	Vaskuläre Myelopathien
G82.22	Parapares u Parapleg, nnbez, chron kompl QSL	G95.2	Rückenmarkskompression, nnbez
G82.23	Parapares u Parapleg, nnbez, chron inkompl QSL	G95.80	HarnblasLähm b Schädig ob motor Neuron [UMNL]
G82.29	Parapares u Parapleg, nnbez	G95.81	HarnblasLähm b Schädig unt motor Neuron [LMNL]
G82.32	Schlaff Tetrapares u Tetrapleg, chron kompl QSL	G95.9	KH Rückenmark, nnbez
G82.33	Schlaff Tetrapares u Tetrapleg, chron inkompl QSL	P11.51	Geburtsverletzung Wirbelsäule u RM m chron QSL
G82.39	Schlaff Tetrapares u Tetrapleg, nnbez		

Prozedur E77-6

99.b7.21†↔	Intensivmedizinische Komplexbehandlung im Kindesalter (Basisprozedur), 197 bis 392 Aufwandspunkte	99.b7.2d†↔	Intensivmedizinische Komplexbehandlung im Kindesalter (Basisprozedur), 2941 bis 3430 Aufwandspunkte
99.b7.22†↔	Intensivmedizinische Komplexbehandlung im Kindesalter (Basisprozedur), 393 bis 588 Aufwandspunkte	99.b7.2e†↔	Intensivmedizinische Komplexbehandlung im Kindesalter (Basisprozedur), 3431 bis 3920 Aufwandspunkte
99.b7.23†↔	Intensivmedizinische Komplexbehandlung im Kindesalter (Basisprozedur), 589 bis 784 Aufwandspunkte	99.b7.2f†↔	Intensivmedizinische Komplexbehandlung im Kindesalter (Basisprozedur), 3921 bis 4410 Aufwandspunkte
99.b7.24†↔	Intensivmedizinische Komplexbehandlung im Kindesalter (Basisprozedur), 785 bis 980 Aufwandspunkte	99.b7.2g†↔	Intensivmedizinische Komplexbehandlung im Kindesalter (Basisprozedur), 4411 bis 4900 Aufwandspunkte
99.b7.25†↔	Intensivmedizinische Komplexbehandlung im Kindesalter (Basisprozedur), 981 bis 1176 Aufwandspunkte	99.b7.2h†↔	Intensivmedizinische Komplexbehandlung im Kindesalter (Basisprozedur), 4901 bis 5880 Aufwandspunkte
99.b7.26†↔	Intensivmedizinische Komplexbehandlung im Kindesalter (Basisprozedur), 1177 bis 1470 Aufwandspunkte	99.b7.2i†↔	Intensivmedizinische Komplexbehandlung im Kindesalter (Basisprozedur), 5881 bis 6860 Aufwandspunkte
99.b7.27†↔	Intensivmedizinische Komplexbehandlung im Kindesalter (Basisprozedur), 1471 bis 1764 Aufwandspunkte	99.b7.2j†↔	Intensivmedizinische Komplexbehandlung im Kindesalter (Basisprozedur), 6861 bis 7840 Aufwandspunkte
99.b7.28†↔	Intensivmedizinische Komplexbehandlung im Kindesalter (Basisprozedur), 1765 bis 2058 Aufwandspunkte	99.b7.2k†↔	Intensivmedizinische Komplexbehandlung im Kindesalter (Basisprozedur), 7841 bis 9800 Aufwandspunkte
99.b7.2a†↔	Intensivmedizinische Komplexbehandlung im Kindesalter (Basisprozedur), 2059 bis 2352 Aufwandspunkte	99.b7.2l†↔	Intensivmedizinische Komplexbehandlung im Kindesalter (Basisprozedur), 9801 bis 11760 Aufwandspunkte
99.b7.2b†↔	Intensivmedizinische Komplexbehandlung im Kindesalter (Basisprozedur), 2353 bis 2646 Aufwandspunkte	99.b7.2m†↔	Intensivmedizinische Komplexbehandlung im Kindesalter (Basisprozedur), 11761 bis 13720 Aufwandspunkte
99.b7.2c†↔	Intensivmedizinische Komplexbehandlung im Kindesalter (Basisprozedur), 2647 bis 2940 Aufwandspunkte		

99.b7.2n†↔ Intensivmedizinische Komplexbehandlung im Kindesalter (Basisprozedur), 13721 bis 16660 Aufwandspunkte
 99.b7.2o†↔ Intensivmedizinische Komplexbehandlung im Kindesalter (Basisprozedur), 16661 bis 19600 Aufwandspunkte

99.b7.2p†↔ Intensivmedizinische Komplexbehandlung im Kindesalter (Basisprozedur), 19601 und mehr Aufwandspunkte

Prozedur E77-7

99.b7.14†↔ Intensivmedizinische Komplexbehandlung, 361 bis 552 Aufwandspunkte
 99.b7.15†↔ Intensivmedizinische Komplexbehandlung, 553 bis 828 Aufwandspunkte
 99.b7.16†↔ Intensivmedizinische Komplexbehandlung, 829 bis 1104 Aufwandspunkte
 99.b7.17†↔ Intensivmedizinische Komplexbehandlung, 1105 bis 1380 Aufwandspunkte
 99.b7.18†↔ Intensivmedizinische Komplexbehandlung, 1381 bis 1656 Aufwandspunkte
 99.b7.1a†↔ Intensivmedizinische Komplexbehandlung, 1657 bis 1932 Aufwandspunkte
 99.b7.1b†↔ Intensivmedizinische Komplexbehandlung, 1933 bis 2208 Aufwandspunkte
 99.b7.1c†↔ Intensivmedizinische Komplexbehandlung, 2209 bis 2484 Aufwandspunkte
 99.b7.1d†↔ Intensivmedizinische Komplexbehandlung, 2485 bis 2760 Aufwandspunkte
 99.b7.1e†↔ Intensivmedizinische Komplexbehandlung, 2761 bis 3220 Aufwandspunkte

99.b7.1f†↔ Intensivmedizinische Komplexbehandlung, 3221 bis 3680 Aufwandspunkte
 99.b7.1g†↔ Intensivmedizinische Komplexbehandlung, 3681 bis 4600 Aufwandspunkte
 99.b7.1h†↔ Intensivmedizinische Komplexbehandlung, 4601 bis 5520 Aufwandspunkte
 99.b7.1i†↔ Intensivmedizinische Komplexbehandlung, 5521 bis 7360 Aufwandspunkte
 99.b7.1j†↔ Intensivmedizinische Komplexbehandlung, 7361 bis 9200 Aufwandspunkte
 99.b7.1k†↔ Intensivmedizinische Komplexbehandlung, 9201 bis 11040 Aufwandspunkte
 99.b7.1l†↔ Intensivmedizinische Komplexbehandlung, 11041 bis 13800 Aufwandspunkte
 99.b7.1m†↔ Intensivmedizinische Komplexbehandlung, 13801 bis 16560 Aufwandspunkte
 99.b7.1n†↔ Intensivmedizinische Komplexbehandlung, 16561 bis 19320 Aufwandspunkte
 99.b7.1o†↔ Intensivmedizinische Komplexbehandlung, 19321 und mehr Aufwandspunkte

ADRG E78

Kontrolle und Optimierung einer bestehenden Beatmungstherapie, bis 2 Belegungstage

Prozedur in Tabelle E78-1 und Verweildauer < 3 Tage

DRG E78Z

Kontrolle und Optimierung einer bestehenden Beatmungstherapie, bis 2 Belegungstage

Prozedur E78-1

93.90.12†↔ Kontrolle oder Optimierung einer früher eingestellten CPAP Therapie

93.90.22†↔ Kontrolle oder Optimierung einer früher eingestellten BiPAP Therapie

ADRGs 901, 902

OR-Prozeduren ohne Bezug

OR-Prozeduren ohne Bezug

DRGs 901A, 901B, 901C, 901D, 902Z

MDC 05

Krankheiten und Störungen
des Kreislaufsystems

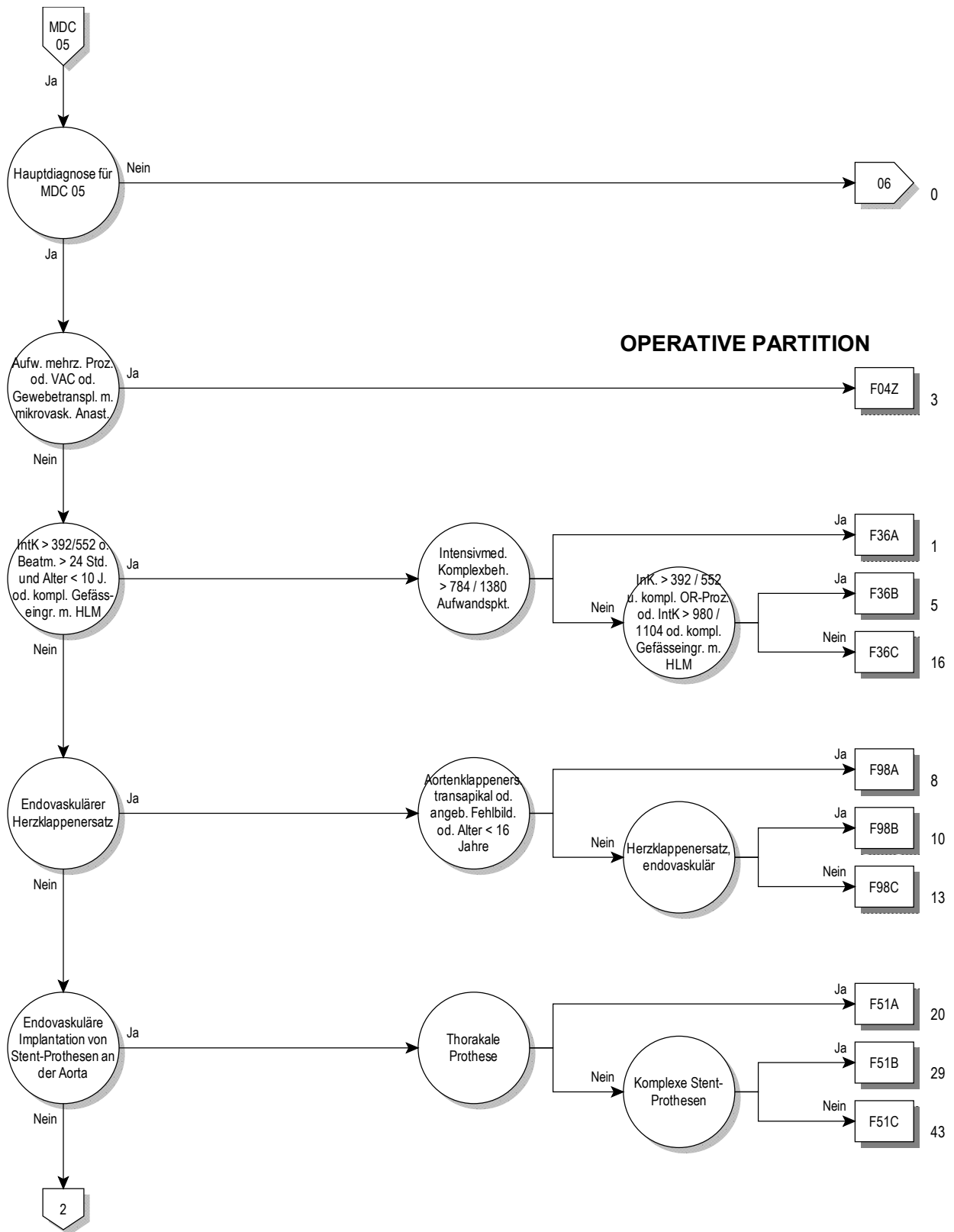

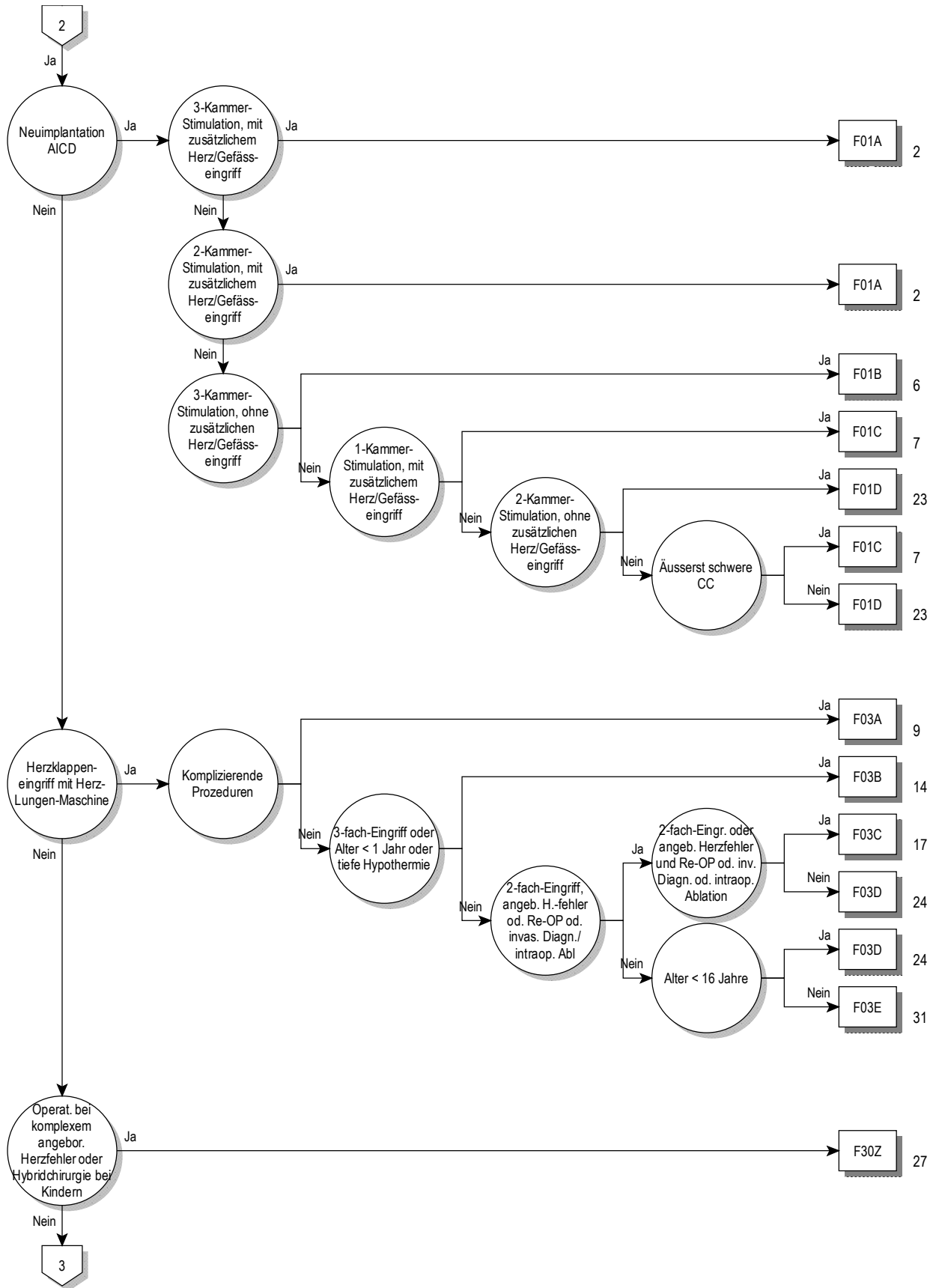

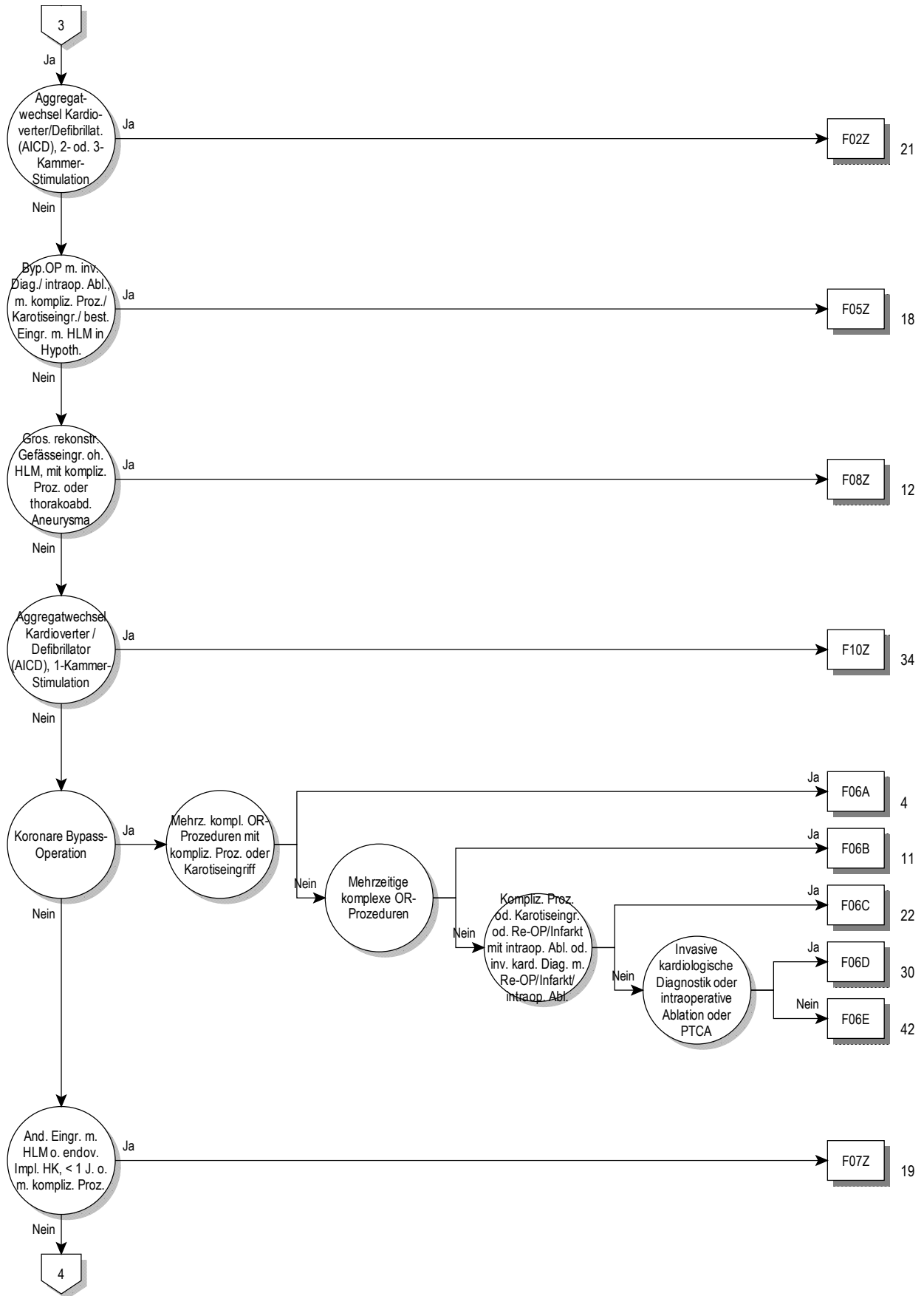

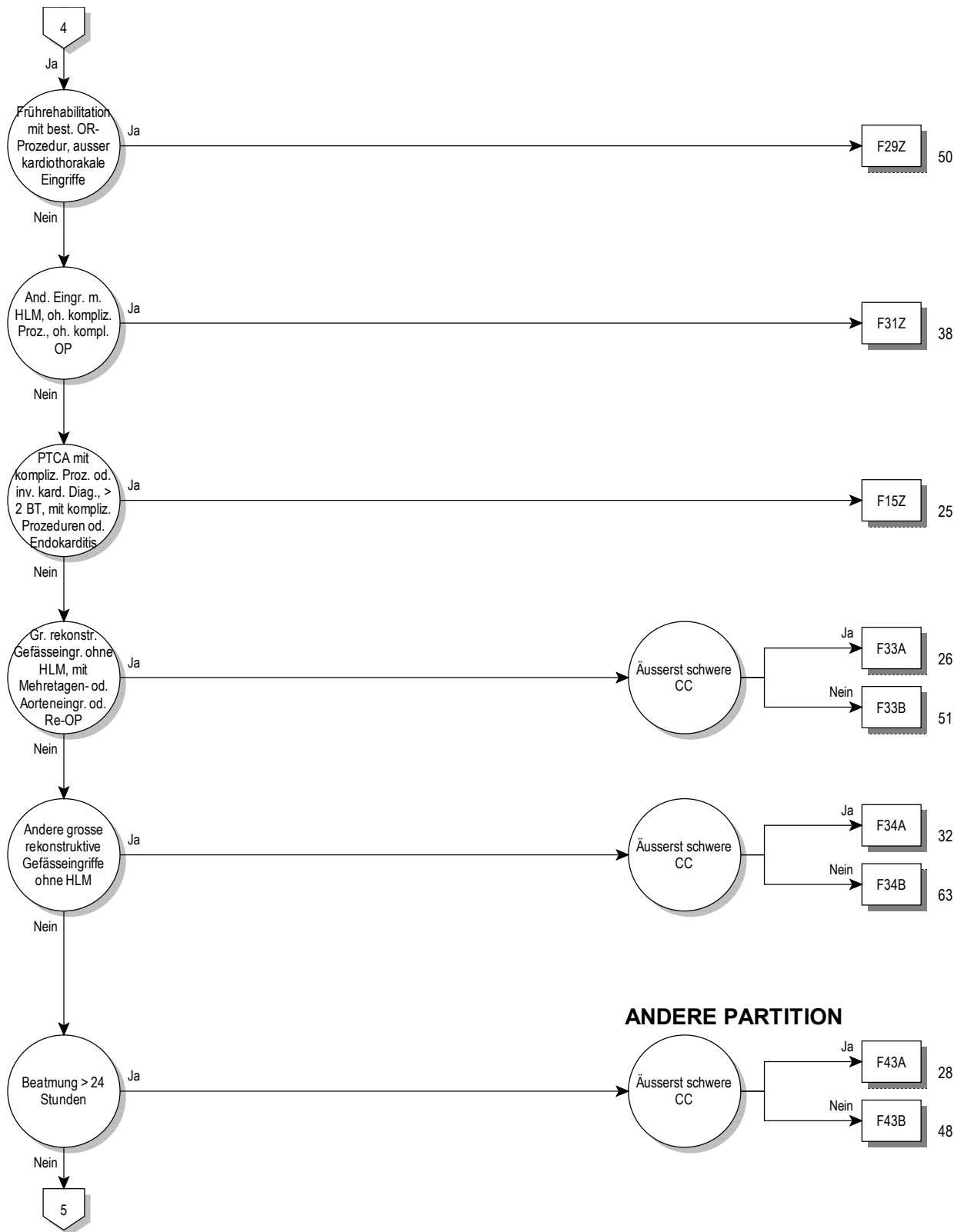

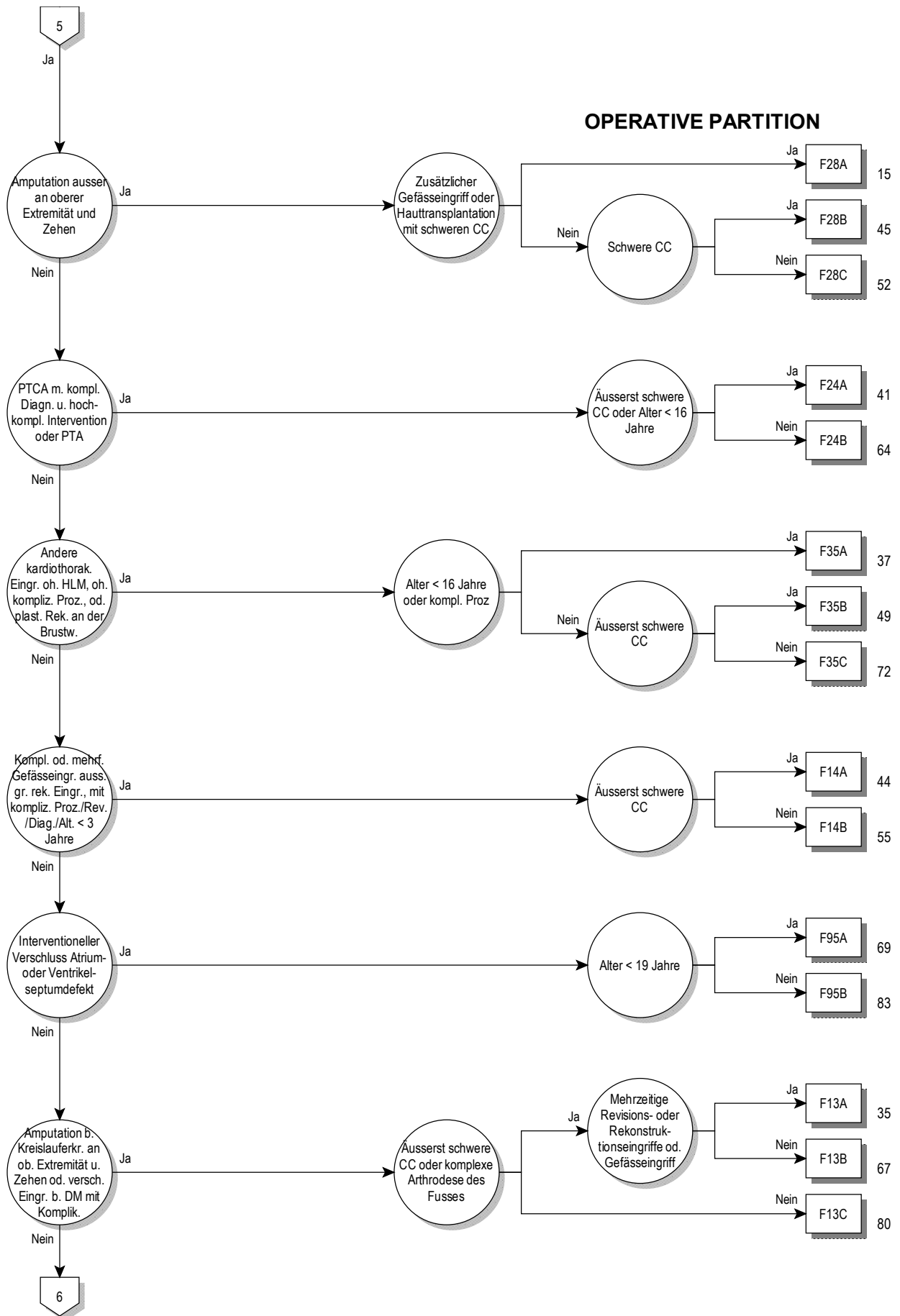

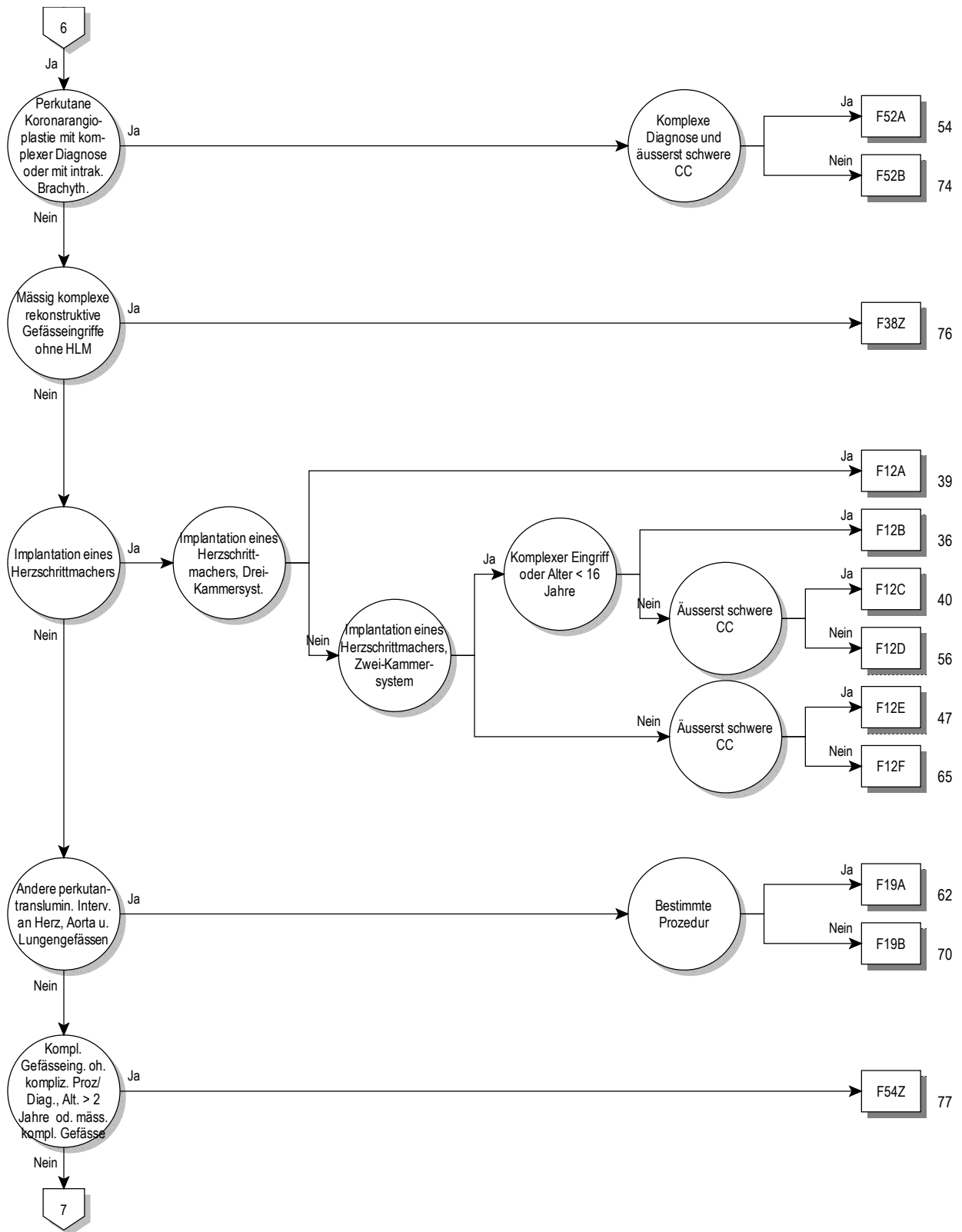

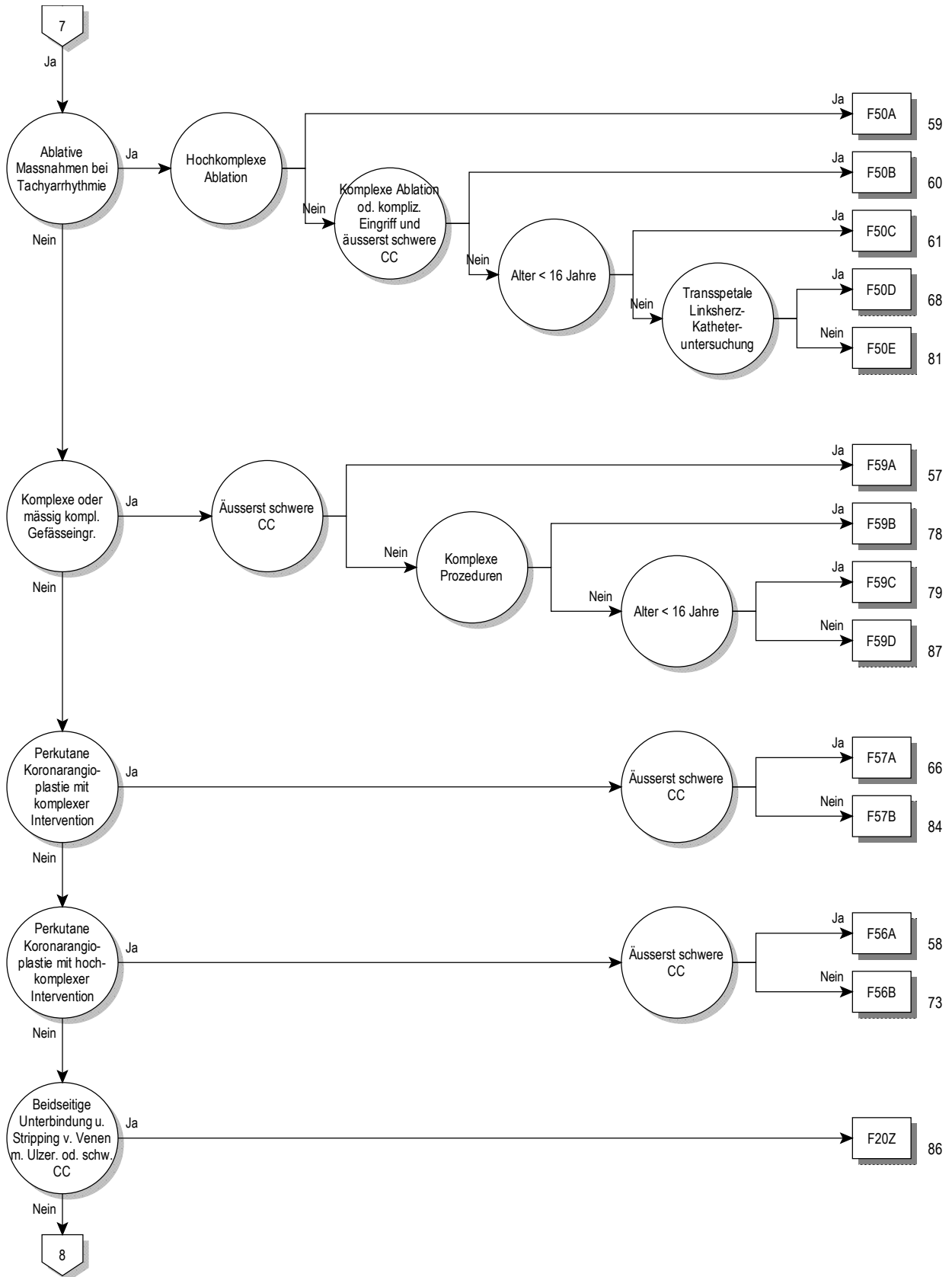

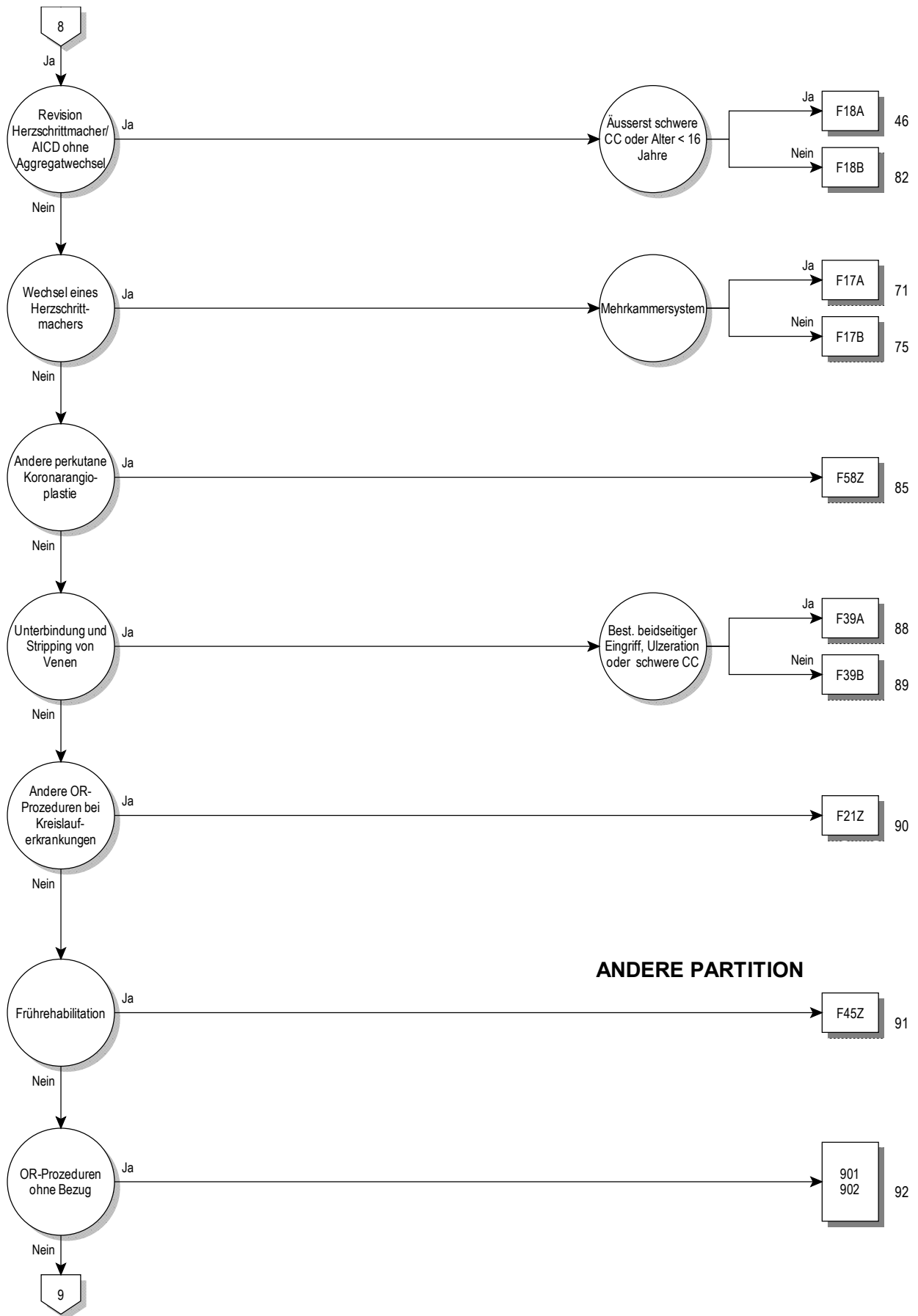

ANDERE PARTITION

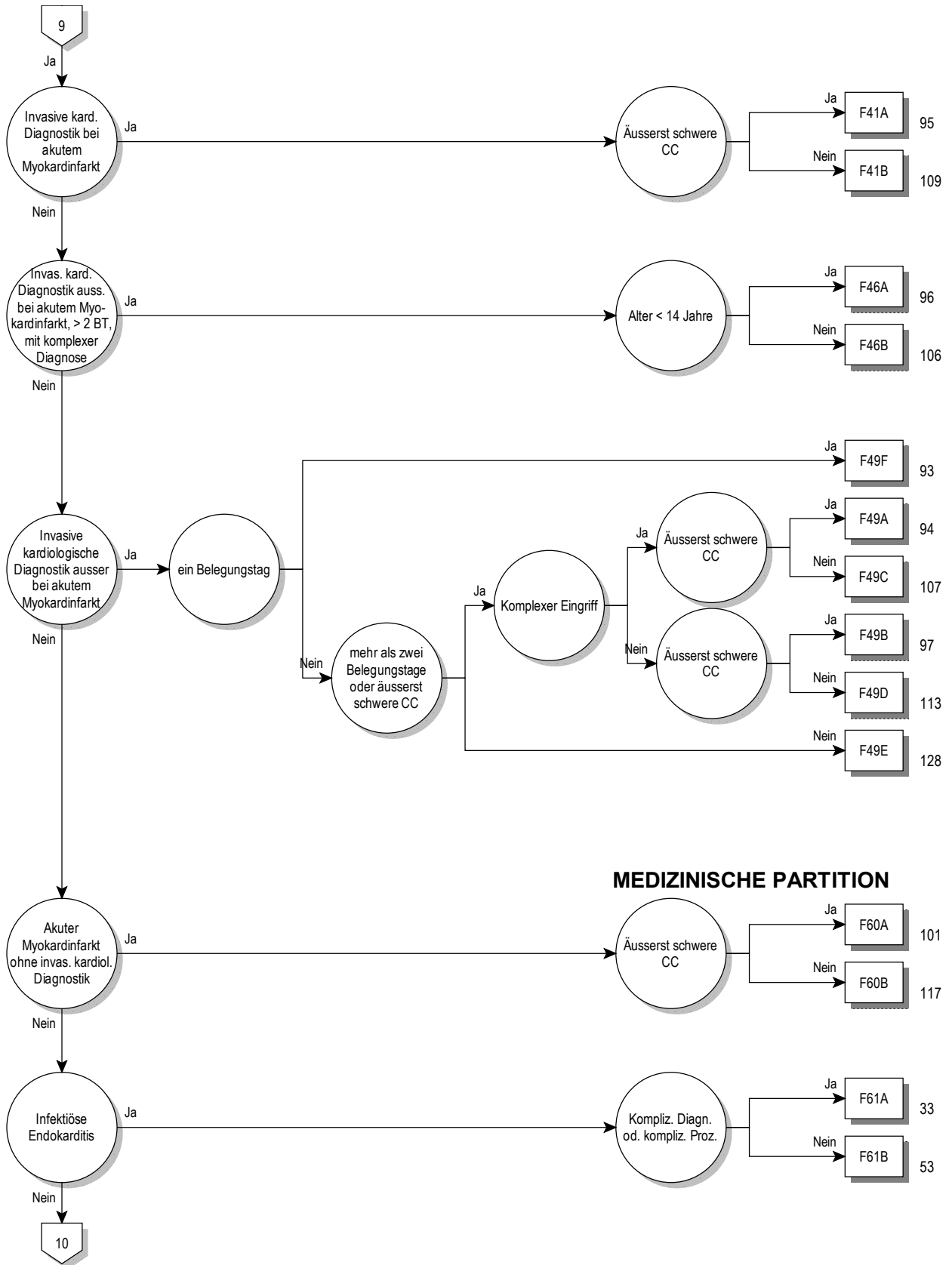

MEDIZINISCHE PARTITION



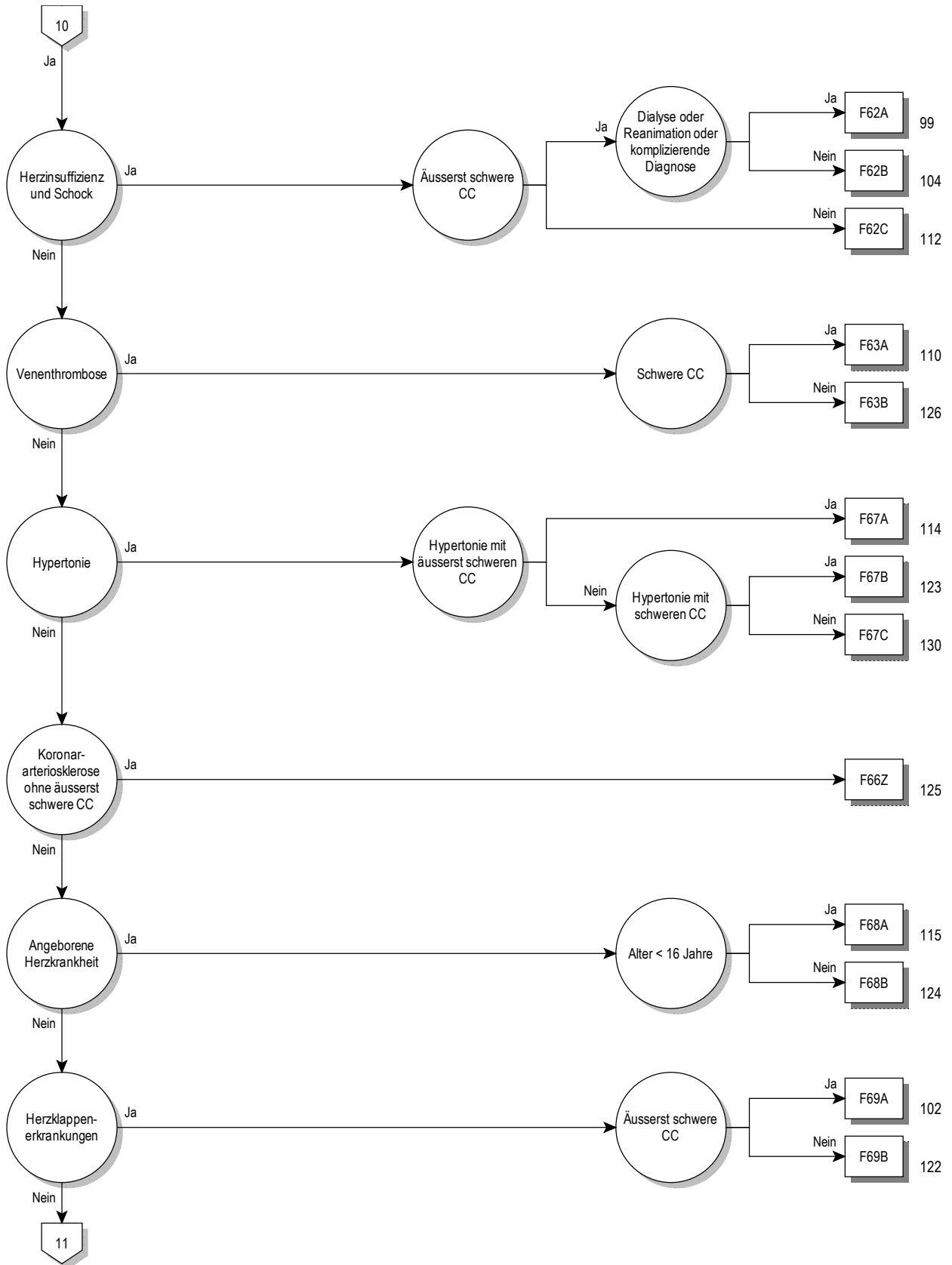

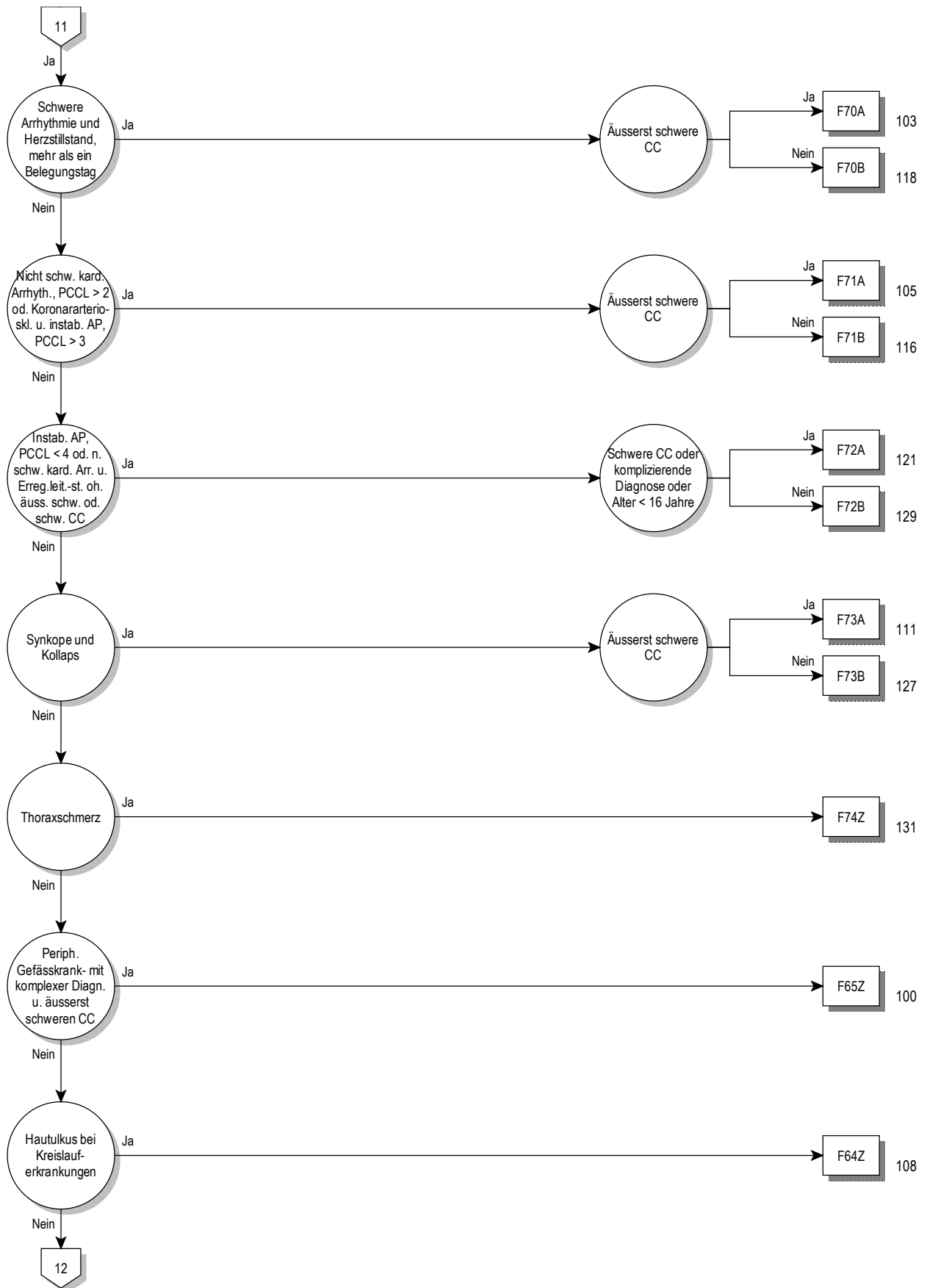

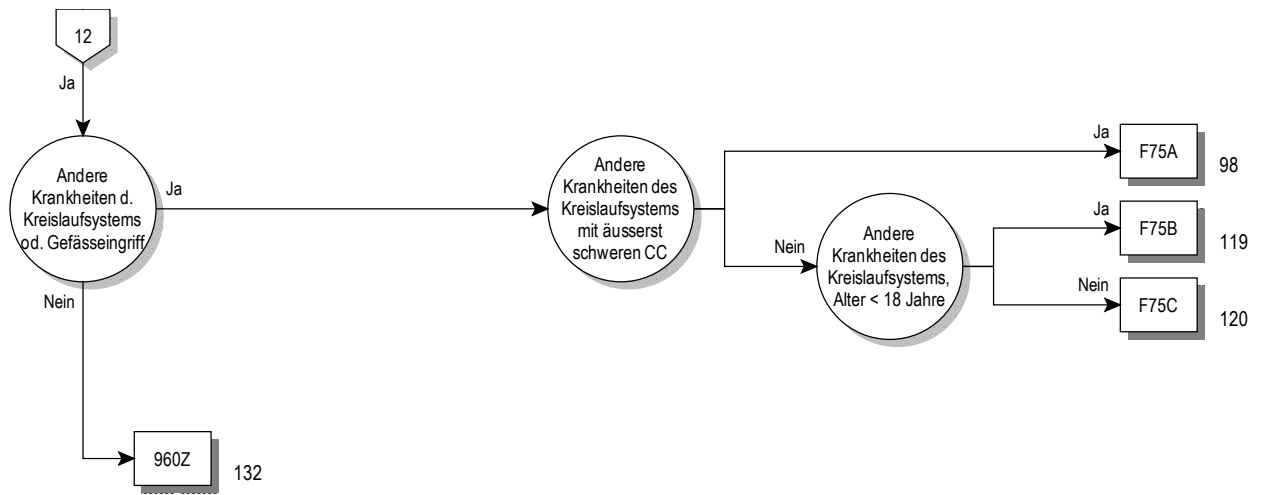

Entscheidungslogik MDC 05

Hauptdiagnose in Tabelle MDC05-0 oder Prozedur in Tabelle MDC05-1 oder MDC ist gleich 05 und Definition der Basis-DRG F36

Hauptdiagnose für MDC 05 (MDC05-0)

A39.5	Herzkrankheit durch Meningokokken	I10.90	Essentielle Hypertonie, nnbez: Oh Ang hypertensive Krise
A52.0	Kardiovaskuläre Syphilis	I10.91	Essentielle Hypertonie, nnbez: M Angabe hypertensive Krise
B33.2	Karditis durch Viren	I11.00	Hypertens HerzKH m (kongest) Herzinsuff, oA hypert Kris
B37.6	Candida-Endokarditis	I11.01	Hypert HerzKH m (kongest) Helnsuff, m Ang hypert Kris
B57.0	Akute Chagas-Krankheit mit Herzbeteiligung	I11.90	Hypertens HerzKH oh (kongest) Herzinsuff, oA hypert Kris
B57.2	Chagas-Krankheit (chronisch) mit Herzbeteiligung	I11.91	Hypert HerzKH oh (kongest) Helnsuff, m Ang hypert Kris
C38.0	Bösartige Neubildung: Herz	I13.00	Hypertens He-/NierKH m (kgst) Herzinsuff, oA hypert Kris
C45.2	Mesotheliom Perikard	I13.01	Hypert He-/NierKH m (kgst) Herzinsuff, m Ang hypert Kris
D15.1	Gutartige Neubildung Herz	I13.20	Hypert He-/NierKH m (kgst) He-/Nierinsuff, oA hypertens Kris
E10.50	Prim insabh DM [T-1-Diab] m periph vask Kompl, n entgl b	I13.21	Hypert He-/NierKH m (kgst) Helnsuff u NI, m Ang hypert Kris
E10.51	Prim insabh DM [T-1-Diab] m periph vask Kompl, entgl bez	I13.90	Hypertens Herz- u NierenKH, nnbez, oA hypertens Kris
E11.50	N prim insabh DM [T-2-Diab] m periph vask Kompl, n entgl bez	I13.91	Hypert Herz-/NierenKH, nnbez, m Ang hypert Kris
E11.51	N prim insabh DM [T-2-Diab] m periph vask Kompl, entgl b	I15.00	Renovask Hypert, oA hypertens Kris
E12.50	DM iVm Fehl-/Mangelernähr m periph vask Kompl, n entgl b	I15.01	Renovask Hypert, m Ang hypert Kris
E12.51	DM iVm Fehl-/Mangelernähr m periph vask Kompl, entgl bez	I15.10	Hypert aFv sonst NierenKH, oA hypertens Kris
E13.50	So nbez Diab mell m periph vask Kompl, n entgl bez	I15.11	Hypert Folge v sonst NierenKH, m Ang hypert Kris
E13.51	So nbez Diab mell m periph vask Kompl, entgl bez	I15.20	Hypert aFv endokr KH, oA hypertens Kris
E14.50	Nnbez Diab mell m periph vask Kompl, n entgl bez	I15.21	Hypert Folge v endokr KH, m Ang hypert Kris
E14.51	Nnbez Diab mell m periph vask Kompl, entgl bez	I15.80	Sonst sek Hypert, oA hypertensi Krise
F45.30	Somatof auton Fktstör, Herz-/Kreislaufsynt	I15.81	Sonst sek Hypert, m Ang hypert Kris
G90.00	Karotissinus-Syndrom (Synkope)	I15.90	Sek Hypert, nnbez, oA hypertens Kris
I01.0	Akute rheumatische Perikarditis	I15.91	Sek Hypert, nnbez, m Ang hypert Kris
I01.1	Akute rheumatische Endokarditis	I20.0	Instabile Angina pectoris
I01.2	Akute rheumatische Myokarditis	I20.1	Ang pect m nachgewiesenem Koronarspasmus
I01.8	Sonstige akute rheumatische HerzKH	I20.8	Sonstige Formen Angina pectoris
I01.9	Akute rheumatische Herzkrankheit, nnbez	I20.9	Angina pectoris, nnbez
I02.0	Rheumatische Chorea m Herzbeteiligung	I21.0	Akuter transmuraler Myokardinfarkt Vorderwand
I02.9	Rheumatische Chorea oh Herzbeteiligung	I21.1	Akuter transmuraler Myokardinfarkt Hinterwand
I05.0	Mitralklappenstenose	I21.2	Akuter transmuraler Myokardinf an sonst Lok
I05.1	Rheumatische Mitralklappeninsuffizienz	I21.3	Akuter transmuraler Myokardinf an nnbez Lok
I05.2	Mitralklappenstenose m Insuffizienz	I21.4	Akuter subendokardialer Myokardinfarkt
I05.8	Sonstige MitralklappenKH	I21.9	Akuter Myokardinfarkt, nnbez
I05.9	MitralklappenKH, nnbez	I22.0	Rezidivierender Myokardinfarkt Vorderwand
I06.0	Rheumatische Aortenklappenstenose	I22.1	Rezidivierender Myokardinfarkt Hinterwand
I06.1	Rheumatische Aortenklappeninsuffizienz	I22.8	Rezidivierender Myokardinfarkt an sonst Lok
I06.2	Rheum Aortenklappenstenose m Insuffizienz	I22.9	Rezidivierender Myokardinfarkt an nnbez Lok
I06.8	Sonstige rheumatische AortenklappenKH	I23.0	Hämoperikard als akut Kompl nach akut Myokardinf
I06.9	Rheumatische AortenklappenKH, nnbez	I23.1	ASD als akute Kompl nach akut Myokardinf
I07.0	Trikuspidalklappenstenose	I23.2	VSD als akute Kompl nach akut Myokardinf
I07.1	Trikuspidalklappeninsuffizienz	I23.3	Ruptur Herzwand oh Hämoperik als ak Kompl ak MI
I07.2	Trikuspidalklappenstenose m Insuffizienz	I23.4	Ruptur Chordae tendineae als ak Kompl ak MI
I07.8	Sonstige Trikuspidalklappenkrankheiten	I23.5	Papillarmuskelruptur als ak Kompl nach ak MI
I07.9	Trikuspidalklappenkrankheit, nnbez	I23.6	Thrombose Vorhof/HOhr/Kammer ak Kompl nach ak MI
I08.0	KH Mitral- u Aortenklappe, kombiniert	I23.8	Sonst akute Kompl nach akutem Myokardinf
I08.1	KH Mitral- u Trikuspidalklappe, kombiniert	I24.0	Koronarthrom oh nachfolgenden Myokardinf
I08.2	KH Aorten- u Trikuspidalklappe, kombiniert	I24.1	Postmyokardinfarkt-Syndrom
I08.3	KH Mitral-, Aorten- u Trikuspidalklappe, komb	I24.8	Sonst Formen der akuten ischämischen HerzKH
I08.8	Sonstige KH mehrere Herzklappen	I24.9	Akute ischämische KH, nnbez
I08.9	KH mehrere Herzklappen, nnbez	I25.0	Atheroskler Herz-Kreislauf-KH, so beschrieben
I09.0	Rheumatische Myokarditis	I25.10	Atheroskl HerzKH, oh hämodyn wirks Sten
I09.1	Rheumatische KH Endokard, Herzklappe nnbez	I25.11	Atheroskl HerzKH, 1-Gefäßkrank
I09.2	Chronische rheumatische Perikarditis	I25.12	Atheroskl HerzKH, 2-Gefäßkrank
I09.8	Sonstige nbez rheumatische HerzKH	I25.13	Atheroskl HerzKH, 3-Gefäßkrank
I09.9	Rheumatische HerzKH, nnbez	I25.14	Atheroskl HerzKH, Sten li Hauptstamm
I10.00	Benigne essentielle Hypertonie: Oh Ang hypertensive Krise	I25.15	Atheroskl HerzKH, m stenosis Bypass-Gef
I10.01	Benigne essentielle Hypertonie: M Ang hypertensive Krise	I25.16	Atherosklerotische HerzKH: Mit stenosierten Stents
I10.10	Maligne essentielle Hypertonie: Oh Ang hypertensive Krise	I25.19	Atheroskl HerzKH, nnbez
I10.11	Maligne essentielle Hypertonie: M Ang hypertensive Krise	I25.20	Alt Myokardinf, 29 T b unt 4 Mon zurücklieg

125.21	Alt Myokardinf, 4 Mon b unt 1 J zurücklieg	I42.0	Dilatative Kardiomyopathie
125.22	Alt Myokardinf, 1 J u läng zurücklieg	I42.1	Hypertrophische obstruktive Kardiomyopathie
125.29	Alt Myokardinf, nnbez	I42.2	Sonstige hypertrophische Kardiomyopathie
125.3	Herz (-Wand) -Aneurysma	I42.3	Eosinophile endomyokardiale KH
125.4	Koronararterienaneurysma	I42.4	Endokardfibroelastose
125.5	Ischämische Kardiomyopathie	I42.5	Sonstige restriktive Kardiomyopathie
125.6	Stumme Myokardischämie	I42.6	Alkoholische Kardiomyopathie
125.8	Sonst Formen chron ischämischen HerzKH	I42.7	Kardiomyopathie d AM od sonst exog Subst
125.9	Chronische ischämische HerzKH, nnbez	I42.80	Arrhythmogene rechtsventr Kardiomyopathie [ARVCM]
127.0	Primäre pulmonale Hypertonie	I42.88	Sonstige Kardiomyopathien
127.1	Kyphoskoliotische Herzkrankheit	I42.9	Kardiomyopathie, nnbez
127.20	Pulmonale Hypertonie bei chronischer Thromboembolie	I43.0	Kardiomyopathie b aokl inf u parasit KH
127.28	Sonstige nbez sekundäre pulmonale Hypertonie	I43.1	Kardiomyopathie b StoffwechselKH
127.8	Sonstige näher bezeichnete pulmonale Herzkrankheiten	I43.2	Kardiomyopathie b alimentären KH
127.9	Pulmonale Herzkrankheit, nicht näher bezeichnet	I43.8	Kardiomyopathie b sonst aokl KH
128.0	Arteriovenöse Fistel der Lungengefäße	I44.0	Atrioventrikulärer Block 1. Grades
128.1	Aneurysma der A pulmonalis	I44.1	Atrioventrikulärer Block 2. Grades
128.8	Sonstige näher bezeichnete Krankheiten der Lungengefäße	I44.2	Atrioventrikulärer Block 3. Grades
128.9	Krankheit der Lungengefäße, nicht näher bezeichnet	I44.3	So u nnbez atrioventrikulärer Block
130.0	Akute unspezifische idiopathische Perikarditis	I44.4	Linksanteriorer Faszikelblock
130.1	Infektiöse Perikarditis	I44.5	Linksposteriorer Faszikelblock
130.8	Sonstige Formen der akuten Perikarditis	I44.6	So u nnbez Faszikelblock
130.9	Akute Perikarditis, nicht näher bezeichnet	I44.7	Linksschenkelblock, nnbez
131.0	Chronische adhäsive Perikarditis	I45.0	Rechtssfaszikulärer Block
131.1	Chronische konstriktive Perikarditis	I45.1	So u nnbez Rechtsschenkelblock
131.2	Hämoperikard, anderenorts nicht klassifiziert	I45.2	Bifaszikulärer Block
131.3	Perikarderguß (nichtentzündlich)	I45.3	Trifaszikulärer Block
131.8	Sonstige näher bezeichnete Krankheiten des Perikards	I45.4	Unspezifischer intraventrikulärer Block
131.9	Krankheit des Perikards, nicht näher bezeichnet	I45.5	Sonstiger nbez Herzblock
132.0	Perikarditis bei aokl bakteriellen Krankheiten	I45.6	Präexzitations-Syndrom
132.1	Perikarditis bei sonstigen aokl infektiösen u parasitären KH	I45.8	Sonstige nbez kardiale Erregungsleitungsstörungen
132.8	Perikarditis bei sonstigen aokl Krankheiten	I45.9	Kardiale Erregungsleitungsstörung, nnbez
133.0	Akute und subakute infektiöse Endokarditis	I46.0	Herzstillstand m erfolgreicher Wiederbelebung
133.9	Akute Endokarditis, nicht näher bezeichnet	I46.1	Plötzlicher Herztod, so beschrieben
134.0	Mitralklappeninsuffizienz	I46.9	Herzstillstand, nnbez
134.1	Mitralklappenprolaps	I47.0	Ventrikuläre Arrhythmie d Re-entry
134.2	Nichtrheumatische Mitralklappenstenose	I47.1	Supraventrikuläre Tachykardie
134.80	Nichtrheum MitrKlapSten m MitrKlapInsuff	I47.2	Ventrikuläre Tachykardie
134.88	Sonst nichtrheum MitralklappenKH	I47.9	Paroxysmale Tachykardie, nnbez
134.9	Nichtrheumatische MitralklappenKH, nnbez	I48.00	VH-Flattern, paroxys
135.0	Aortenklappenstenose	I48.01	VH-Flattern, chron
135.1	Aortenklappeninsuffizienz	I48.09	VH-Flattern, nnbez
135.2	Aortenklappenstenose m Insuffizienz	I48.10	VH-Flimmern, paroxys
135.8	Sonstige AortenklappenKH	I48.11	VH-Flimmern, chron
135.9	AortenklappenKH, nnbez	I48.19	VH-Flimmern
136.0	Nichtrheumatische Trikuspidalklappenstenose	I49.0	Kammerflattern u Kammerflimmern
136.1	Nichtrheum Trikuspidalklappeninsuffizienz	I49.1	Vorhofextrasystolie
136.2	Nichtrheum Trikuspidalklappenstenose m Insuff	I49.2	AV-junktionale Extrasystolie
136.8	Sonstige nichtrheumat TrikuspidalklappenKH	I49.3	Ventrikuläre Extrasystolie
136.9	Nichtrheumatische TrikuspidalklappenKH, nnbez	I49.4	So u nnbez Extrasystolie
137.0	Pulmonalklappenstenose	I49.5	Sick-Sinus-Syndrom
137.1	Pulmonalklappeninsuffizienz	I49.8	Sonstige nbez kardiale Arrhythmien
137.2	Pulmonalklappenstenose m Insuffizienz	I49.9	Kardiale Arrhythmie, nnbez
137.8	Sonstige PulmonalklappenKH	I50.00	Prim Rechtsherzinsuff
137.9	PulmonalklappenKH, nnbez	I50.01	Sek Rechtsherzinsuff
138	Endokarditis, Herzklappe nnbez	I50.11	Linksherzinsuff, oh Beschw
139.0	MitralklappenKH b aokl KH	I50.12	Linksherzinsuff, m Beschw b stärk Belast
139.1	AortenklappenKH b aokl KH	I50.13	Linksherzinsuff, m Beschw b leichter Belast
139.2	TrikuspidalklappenKHb aokl KH	I50.14	Linksherzinsuff, m Beschw i Ruhe
139.3	PulmonalklappenKH b aokl KH	I50.19	Linksherzinsuffiz, nnbez
139.4	KH mehr Herzklappen b aokl KH	I50.9	Herzinsuffizienz, nnbez
139.8	Endokarditis b aokl KH, Herzklappe nnbez	I51.0	Herzseptumdefekt, erworben
140.0	Infektiöse Myokarditis	I51.1	Ruptur Chordae tendineae, aonkl
140.1	Isolierte Myokarditis	I51.2	Papillarmuskelruptur, aonkl
140.8	Sonstige akute Myokarditis	I51.3	Intrakardiale Thrombose, aonkl
140.9	Akute Myokarditis, nnbez	I51.4	Myokarditis, nnbez
141.0	Myokarditis b aokl bakteriellen KH	I51.5	Myokarddegeneration
141.1	Myokarditis b aokl VirusKH	I51.6	Herz-Kreislauf-KH, nnbez
141.2	Myokarditis b sonst aokl inf u parasitären KH	I51.7	Kardiomegalie
141.8	Myokarditis b sonst aokl KH	I51.8	Sonstige ungenau bez HerzKH

151.9	HerzKH, nnbez	182.1	Thrombophlebitis migrans
152.0	Sonst HerzKH b aokl bakteriellen KH	182.2	Embolie u Thrombose V cava
152.1	Sonst HerzKH b sonst aokl inf u paras KH	182.80	Embolie u Thrombose Milzvene
152.8	Sonstige HerzKH b sonst aokl KH	182.88	Embolie u Thrombose sonstiger nbez Venen
167.4	Hypertensive Enzephalopathie	182.9	Embolie u Thrombose nbez Vene
170.0	Atherosklerose Aorta	183.0	Varizen untere Extremitäten mit Ulzerat
170.1	Atherosklerose Nierenarterie	183.1	Varizen untere Extremitäten m Entzündung
170.20	Atherosklerose der Extremitätenarterien: Sonstige und nnbez	183.2	Varizen unt Extremitäten m Ulzerat u Entzündung
170.21	Atheroskl ExtremitätArt: Be-Bein m belastInduz Isch-Schmerz	183.9	Varizen unt Extremitäten oh Ulzerat od Entzündung
170.22	Atheroskl ExtremitätArt: Becken-Bein-Typ, m Ruheschmerz	186.0	Sublinguale Varizen
170.23	Atheroskl ExtremitätArt: Becken-Bein-Typ, mit Ulzeration	186.4	Magenvarizen
170.24	Atheroskl ExtremitätArt: Becken-Bein-Typ, mit Gangrän	186.8	Varizen sonstiger nbez Lok
170.25	Atheroskl ExtremitätArt: Schulter-Arm-Typ, alle Stadien	187.00	Postthrombotisches Syndrom ohne Ulzeration
170.8	Atherosklerose sonstiger Arterien	187.01	Postthrombotisches Syndrom mit Ulzeration
170.9	Generalisierte u nnbez Atherosklerose	187.1	Venenkompression
171.00	Dissektion Aorta nnbez Lok, oh Angabe einer Ruptur	187.2	Venöse Insuffizienz (chronisch) (peripher)
171.01	Dissektion Aorta thoracica, ohne Angabe einer Ruptur	187.8	Sonstige nbez Venenkrankheiten
171.02	Dissektion Aorta abdominalis, ohne Angabe einer Ruptur	187.9	Venenkrankheit, nnbez
171.03	Dissektion Aorta, thorakoabdominal, oh Angabe einer Ruptur	195.0	Idiopathische Hypotonie
171.04	Dissektion Aorta nnbez Lokalisation, rupturiert	195.1	Orthostatische Hypotonie
171.05	Dissektion Aorta thoracica, rupturiert	195.2	Hypotonie d Arzneimittel
171.06	Dissektion Aorta abdominalis, rupturiert	195.8	Sonstige Hypotonie
171.07	Dissektion Aorta, thorakoabdominal, rupturiert	195.9	Hypotonie, nnbez
171.1	Aneurysma Aorta thoracica, rupturiert	197.0	Postkardiotomie-Syndrom
171.2	Aneurysma Aorta thoracica, oh Angabe einer Ruptur	197.1	Sonst FktStör nach kardiochirurgischem Eingriff
171.3	Aneurysma Aorta abdominalis, rupturiert	197.8	Sonst Kreislaufkomplik nach med Maßn, aonkl
171.4	Aneurysma Aorta abdominalis, oh Angabe einer Ruptur	197.9	Kreislaufkomplikation nach med Maßnahme, nnbez
171.5	Aortenaneurysma, thorakoabdominal, rupturiert	198.0	Kardiovaskuläre Syphilis
171.6	Aortenaneurysma, thorakoabdominal, oh Ang einer Ruptur	198.1	Stör Herz-Kreislaufsyst b sonst aokl infekt/paras KH
171.8	Aortenaneurysma nnbez Lokalisation, rupturiert	198.8	Sonstige nbez Störungen des Kreislaufsystems bei aokl KH
171.9	Aortenaneurysma nnbez Lok, oh Angabe einer Ruptur	199	Sonstige und nnbez KH des Kreislaufsystems
172.1	Aneurysma u Dissektion Arterie obere Extremität	J81	Lungenödem
172.3	Aneurysma u Dissektion A iliaca	Q20.0	Truncus arteriosus communis
172.4	Aneurysma u Dissektion Arterie untere Extremität	Q20.1	Re Doppelausstromventrikel [Double outlet right ventricle]
172.8	Aneurysma u Dissektion sonstiger nbez Arterien	Q20.2	Linker Doppelausstromventrikel [Double outlet left ventricle]
172.9	Aneurysma u Dissektion nnbez Lokalisation	Q20.3	Diskordante ventrikuloarterielle Verbindung
173.1	Thrombangiitis obliterans [Endangiitis v-Winiwarter-Buerger]	Q20.4	Doppelausstromventrikel [Double inlet ventricle]
173.8	Sonstige nbez periphere GefäßKH	Q20.5	Diskordante atrioventrikuläre Verbindung
173.9	Periphere GefäßKH, nnbez	Q20.6	Vorhofisomerismus
174.0	Embolie u Thrombose Aorta abdominalis	Q20.8	Sonst angeb Fehlbildung Herzhöhlen u verbind Strukturen
174.1	Embolie u Thrombose so u nnbez Abschnitte Aorta	Q20.9	Angeb Fehlbildung Herzhöhlen u verbind Strukturen, nnbez
174.2	Embolie u Thrombose Arterien ob Extremitäten	Q21.0	Ventrikelseptumdefekt
174.3	Embolie u Thrombose Arterien unt Extremitäten	Q21.1	Vorhofseptumdefekt
174.4	Embolie u Thrombose Extremitätenarterien, nnbez	Q21.2	Defekt Vorhof- u Kammerseptum
174.5	Embolie u Thrombose A iliaca	Q21.3	Fallot-Tetralogie
174.8	Embolie u Thrombose sonstiger Arterien	Q21.4	Aortopulmonaler Septumdefekt
174.9	Embolie u Thrombose nnbez Arterie	Q21.80	Fallot-Pentalogie
177.0	Arteriovenöse Fistel, erworben	Q21.88	Sonst angeborene Fehlbildung der Herzsepten
177.1	Arterienstriktur	Q21.9	Angeborene Fehlbildung Herzseptum, nnbez
177.2	Arterienruptur	Q22.0	Pulmonalklappenatresie
177.3	Fibromuskuläre Dysplasie Arterien	Q22.1	Angeborene Pulmonalklappenstenose
177.5	Arteriennekrose	Q22.2	Angeborene Pulmonalklappeninsuffizienz
177.8	Sonstige nbez KH Arterien u Arteriolen	Q22.3	Sonst angeborene Fehlbildung Pulmonalklappe
177.9	KH Arterien u Arteriolen, nnbez	Q22.4	Angeborene Trikuspidalklappenstenose
178.0	Hereditäre hämorrhagische Teleangiektasie	Q22.5	Ebstein-Anomalie
178.8	Sonstige KH Kapillaren	Q22.6	Hypoplastisches Rechtsherzsyndrom
178.9	KH Kapillaren, nnbez	Q22.8	Sonst angeborene Fehlbildung Trikuspidalklappe
179.0	Aortenaneurysma b aokl KH	Q22.9	Angeborene Fehlbildung Trikuspidalklappe, nnbez
179.1	Aortitis b aokl KH	Q23.0	Angeborene Aortenklappenstenose
179.2	Periphere Angiopathie b aokl KH	Q23.1	Angeborene Aortenklappeninsuffizienz
179.8	Sonst KH Arterien, Arteriolen u Kapill b aokl KH	Q23.2	Angeborene Mitralklappenstenose
180.0	Thrombose Phlebitis Thrombophleb oberfl Gefäß unt Extr	Q23.3	Angeborene Mitralklappeninsuffizienz
180.1	Thrombose Phlebitis Thrombophleb V femoralis	Q23.4	Hypoplastisches Linksherzsyndrom
180.20	Thrombose Phlebitis Thrombophleb Beckenvenen	Q23.8	Sonst angeborene Fehlbildung Aorten- u Mitralklappe
180.28	Thrombose Phlebitis Thrombophleb so tiefer Gef unt Extr	Q23.9	Angeborene Fehlbildung Aorten- u Mitralklappe, nnbez
180.3	Thrombose Phlebitis Thrombophleb unt Extr, nnbez	Q24.0	Dextrokardie
180.80	Thrombose Phlebitis Thrombophleb oberfl Gefäß obere Extr	Q24.1	Lävokardie
180.81	Thrombose Phlebitis Thrombophleb tiefer Gefäß obere Extr	Q24.2	Cor triatriatum
180.88	Thrombose Phlebitis Thrombophleb sonst Lok	Q24.3	Infundibuläre Pulmonalstenose
180.9	Thrombose Phlebitis Thrombophlebitis nnbez Lok	Q24.4	Angeborene subvalvuläre Aortenstenose

Q24.5	Fehlbildung Koronargefäße	R07.3	Sonstige Brustschmerzen
Q24.6	Angeborener Herzblock	R07.4	Brustschmerzen, nnbez
Q24.8	Sonst nbez angeborene Fehlbildungen Herz	R55	Synkope u Kollaps
Q24.9	Angeborene Fehlbildung Herz, nnbez	R57.0	Kardiogener Schock
Q25.0	Offener Ductus arteriosus	R57.9	Schock, nnbez
Q25.1	Koarktation Aorta	R58	Blutung, aonkl
Q25.2	Atresie Aorta	R93.1	Abnorm Befund bildgeb Diagnostik Herz/Koronarkreislauf
Q25.3	Stenose Aorta (angeboren)	R94.3	Abnorme Ergebnisse kardiovaskulären Fktrprüfungen
Q25.4	Sonstige angeborene Fehlbildungen Aorta	R96.0	Plötzlich eingetretener Tod
Q25.5	Atresie A pulmonalis	S26.0	Traumatisches Hämoperikard
Q25.6	Stenose A pulmonalis (angeboren)	S26.81	Prellung Herz
Q25.7	Sonst angeborene Fehlbildung A pulmonalis	S26.82	Rißverletzung Herz oh Eröffnung Herzhöhle
Q25.8	Sonst angeborene Fehlbildung große Aa	S26.83	Rißverletzung Herz m Eröffnung Herzhöhle
Q25.9	Angeborene Fehlbildung große Aa, nnbez	S26.88	Sonstige Verletzungen Herz
Q26.0	Angeborene Stenose V cava	S26.9	Verletzung Herz, nnbez
Q26.1	Persistenz linken V cava superior	T80.1	Gefäßkomplik nach Infus/Transfus/Injekt zu therap Zwecken
Q26.2	Totale Fehleinmündung Lungenvenen	T81.1	Schock während od als Folge Eingriff, aonkl
Q26.3	Partielle Fehleinmündung Lungenvenen	T81.7	Gefäßkomplikationen nach Eingriff, aonkl
Q26.4	Fehleinmündung Lungenvenen, nnbez	T82.0	Mechanische Komplik d Herzklappenprothese
Q26.5	Fehleinmündung Pfortader	T82.1	Mechanische Komplik d kardiales elektronisches Gerät
Q26.6	Fistel zw V portae u A hepatica (angeboren)	T82.2	Mechan Komplik d Koronarart-Bypass u Klappentranspl
Q26.8	Sonst angeborene Fehlbildung große Venen	T82.3	Mechanische Komplik d sonst Gefäßtransplantate
Q26.9	Angeborene Fehlbildung große Vene, nnbez	T82.4	Mechanische Komplik d Gefäßkatheter b Dialyse
Q27.0	Angeborenes Fehlen od Hypoplasie A umbilicalis	T82.5	Mechan Komplik d so Geräte/Implantate in Herz u Gefäßen
Q27.1	Angeborene Nierenarterienstenose	T82.6	Infektion u entzündl Reaktion d Herzklappenprothese
Q27.2	Sonst angeb Fehlbildung Nierenarterie	T82.7	Infekt/entzündl Rkt d so Gerät/Impl/Transpl in Herz Gefäß
Q27.3	Arteriovenöse Fehlbildung periphere Gefäße	T82.8	So nbez Komplik d Proth/Implant/Transpl in Herz u Gefäßen
Q27.4	Angeborene Phlebektasie	T82.9	Nnbez Kompl d Proth/Implant/Transpl in Herz u Gefäßen
Q27.8	Sonst nbez angeb Fehlbildungen peripheres Gefäßsystem	T86.2	Versagen und Abstoßung eines Herztransplantates
Q27.9	Angeb Fehlbildung peripheres Gefäßsystem, nnbez	T86.3	Versagen und Abstoßung eines Herz-Lungen-Transplantates
Q28.80	Sonstiges angeborenes Aneurysma	Z01.80	Abklärung Disposition für maligne Herzrhythmusstörungen
Q28.81	Sonstige angeborene Fistel des Kreislaufsystems	Z01.81	Abklärung Disposition für Kardiomyopathien
Q28.88	Sonst näher bez angeborene Fehlbildgen d Kreislaufsystems	Z03.4	Beobachtung b Verdacht auf Herzinfarkt
Q28.9	Angeborene Fehlbildung Kreislaufsystem, nnbez	Z03.5	Beobachtung b Verdacht auf sonst kardiovaskuläre KH
R00.0	Tachykardie, nnbez	Z45.0	Anpassung u Handhab implant HSM/implant Kardiodef
R00.1	Bradykardie, nnbez	Z94.1	Zustand nach Herztransplantation
R00.2	Palpitationen	Z95.0	Vorhandensein impl Herzschrittmacher od impl Kardiodef
R00.8	Sonstige u nnbez Störungen Herzschlag	Z95.2	Vorhandensein künstliche Herzklappe
R01.0	Benigne u akzidentelle Herzgeräusche	Z95.3	Vorhandensein xenogene Herzklappe
R01.1	Herzgeräusch, nnbez	Z95.4	Vorhandensein andr Herzklappenersatz
R01.2	Sonstige Herz-Schallphänomene	Z95.80	Vorhandensein eines herzunterstützenden Systems
R02	Gangrän, aonkl	Z95.81	Operativ impl vask Katheterveweilsyst vorhanden
R03.0	Erhöhter Blutdruckwert o Diagnose Bluthochdruck	Z95.88	Sonst kard od vask Implantaten od Transplantaten vorhanden
R03.1	Unspezifischer niedriger Blutdruckwert	Z95.9	Vorhandensein kardial/vaskul Implantat/Transplantat, nnbez
R07.2	Präkordiale Schmerzen		

Prozedur für MDC 05 (MDC05-1)

00.51.00↔	Implantation eines Resynchronisationsdefibrillators, komplettes System [CRT-D], n.n.bez.	37.94.10↔	Ersetzen eines Defibrillators, n.n.bez.
00.51.10↔	Implantation eines Resynchronisationsdefibrillators mit der Möglichkeit der Fernüberwachung (CRT-D)	37.94.11↔	Ersetzen eines Defibrillators mit Einkammer-Stimulation
00.51.99↔	Implantation eines Resynchronisationsdefibrillators, komplettes System [CRT-D], sonstige	37.94.12↔	Ersetzen eines Defibrillators mit Zweikammer-Stimulation
00.54.00↔	Implantation oder Ersetzen nur des Pulsgenerators eines Resynchronisationsdefibrillators [CRT-D], n.n.bez.	37.94.15↔	Ersetzen eines Defibrillators mit subkutaner Elektrode
00.54.10↔	Implantation nur des Pulsgenerators eines Resynchronisationsdefibrillators [CRT-D]	37.94.19↔	Ersetzen eines Defibrillators, sonstige
00.54.11↔	Systemumstellung bei Resynchronisationsdefibrillator [CRT-D]	37.94.20↔	Systemumstellung eines Herzschrittmachers auf Defibrillator mit Einkammer-Stimulation, n.n.bez.
00.54.12↔	Ersetzen nur des Pulsgenerators eines Resynchronisationsdefibrillators [CRT-D]	37.94.21↔	Systemumstellung eines Herzschrittmachers auf Defibrillator mit Einkammer-Stimulation
00.54.99↔	Implantation oder Ersetzen nur des Pulsgenerators eines Resynchronisationsdefibrillators [CRT-D], sonstige	37.94.22↔	Systemumstellung eines Herzschrittmachers oder Defibrillators auf Defibrillator mit Zweikammer-Stimulation
37.94.00↔	Implantation oder Ersetzen eines Defibrillators, n.n.bez.	37.94.29↔	Systemumstellung eines Herzschrittmachers oder Defibrillators auf Defibrillator mit biventrikulärer Stimulation, sonstige
37.94.01↔	Implantation eines Defibrillators mit Einkammer-Stimulation	37.94.99↔	Implantation oder Ersetzen eines totalen automatischen Kardioverter / Defibrillator-Systems [AICD], sonstige
37.94.02↔	Implantation eines Defibrillators mit Zweikammer-Stimulation	37.96↔	Implantation nur des Pulsgenerators eines automatischen Kardioverters/Defibrillators
37.94.03↔	Implantation eines Defibrillators mit biventrikulärer Stimulation	37.98.00↔	Ersetzen nur des Pulsgenerators eines automatischen Kardioverters/Defibrillators, n.n.bez.
37.94.04↔	Implantation eines Defibrillators mit zusätzlichem Drucksensor zur nichtinvasiven Messung des rechtsventrikulären Druckes	37.98.10↔	Ersetzen nur des Pulsgenerators eines automatischen Kardioverters/Defibrillators mit Einkammer-Stimulation
37.94.05↔	Implantation eines Defibrillators mit subkutaner Elektrode		

37.98.11↔	Ersetzen nur des Pulsgenerators eines automatischen Kardioverters/Defibrillators mit Zweikammerstimulation	37.98.99↔	Ersetzen nur des Pulsgenerators eines automatischen Kardioverters/Defibrillators, sonstige
37.98.12↔	Ersetzen nur des Pulsgenerators eines automatischen Kardioverters/Defibrillators mit biventrikulärer Stimulation		

ADRG F01 Neuimplantation Kardioverter / Defibrillator (AICD)

Mindestens eine Prozedur in Tabelle F01-1

DRG F01A Neuimplantation Kardioverter / Defibrillator (AICD), Zwei- oder Drei-Kammer-Stimulation, mit zusätzlichem Herz- oder Gefässeingriff

Prozedur in Tabelle F01-2 und mindestens eine Prozedur in Tabelle F01-3 oder Prozedur in Tabelle F01-4 und mindestens eine Prozedur in Tabelle F01-3

DRG F01B Neuimplantation Kardioverter / Defibrillator (AICD), Drei-Kammer-Stimulation, ohne zusätzlichen Herz- oder Gefässeingriff

Prozedur in Tabelle F01-2

DRG F01C Neuimplantation Kardioverter / Defibrillator (AICD), Ein-Kammer-Stimulation, mit zusätzlichem Herz- oder Gefässeingriff, oder mit äusserst schweren CC

Mindestens eine Prozedur in Tabelle F01-3 oder PCCL > 3

DRG F01D Neuimplantation Kardioverter / Defibrillator (AICD), Zwei-Kammer-Stimulation, ohne zusätzlichen Herz- oder Gefässeingriff, oder ohne äusserst schwere CC**Prozedur F01-1**

00.51.00↔	Implantation eines Resynchronisationsdefibrillators, komplettes System [CRT-D], n.n.bez.	37.94.11↔	Ersetzen eines Defibrillators mit Einkammer-Stimulation
00.51.10↔	Implantation eines Resynchronisationsdefibrillators mit der Möglichkeit der Fernüberwachung (CRT-D)	37.94.12↔	Ersetzen eines Defibrillators mit Zweikammer-Stimulation
00.51.99↔	Implantation eines Resynchronisationsdefibrillators, komplettes System [CRT-D], sonstige	37.94.15↔	Ersetzen eines Defibrillators mit subkutaner Elektrode
37.94.00↔	Implantation oder Ersetzen eines Defibrillators, n.n.bez.	37.94.19↔	Ersetzen eines Defibrillators, sonstige
37.94.01↔	Implantation eines Defibrillators mit Einkammer-Stimulation	37.94.20↔	Systemumstellung eines Herzschrittmachers auf Defibrillator mit Einkammer-Stimulation, n.n.bez.
37.94.02↔	Implantation eines Defibrillators mit Zweikammer-Stimulation	37.94.21↔	Systemumstellung eines Herzschrittmachers auf Defibrillator mit Einkammer-Stimulation
37.94.03↔	Implantation eines Defibrillators mit biventrikulärer Stimulation	37.94.22↔	Systemumstellung eines Herzschrittmachers oder Defibrillators auf Defibrillator mit Zweikammer-Stimulation
37.94.04↔	Implantation eines Defibrillators mit zusätzlichem Drucksensor zur nichtinvasiven Messung des rechtsventrikulären Druckes	37.94.29↔	Systemumstellung eines Herzschrittmachers oder Defibrillators auf Defibrillator mit biventrikulärer Stimulation, sonstige
37.94.05↔	Implantation eines Defibrillators mit subkutaner Elektrode	37.94.99↔	Implantation oder Ersetzen eines totalen automatischen Kardioverter / Defibrillator-Systems [AICD], sonstige
37.94.10↔	Ersetzen eines Defibrillators, n.n.bez.		

Prozedur F01-2

00.51.00↔	Implantation eines Resynchronisationsdefibrillators, komplettes System [CRT-D], n.n.bez.	37.94.03↔	Implantation eines Defibrillators mit biventrikulärer Stimulation
00.51.10↔	Implantation eines Resynchronisationsdefibrillators mit der Möglichkeit der Fernüberwachung (CRT-D)	37.94.29↔	Systemumstellung eines Herzschrittmachers oder Defibrillators auf Defibrillator mit biventrikulärer Stimulation, sonstige
00.51.99↔	Implantation eines Resynchronisationsdefibrillators, komplettes System [CRT-D], sonstige		

Prozedur F01-3

00.55.00↔	Einsetzen von peripheren Gefässstent(s) mit Medikamenten-Freisetzung, n.n.bez.	00.65.99↔	Perkutanes Einsetzen von sonstigem(n) intrakraniellen vaskulären Stent(s), sonstige
00.55.11↔	Einsetzen von peripheren Gefässstent(s) mit Medikamenten-Freisetzung, drug eluting überlange Stents (>10 cm)	00.66.00↔	Perkutane transluminale Koronarangioplastik [PTCA] oder koronare Atherektomie, n.n.bez.
00.55.99↔	Einsetzen von peripheren Gefässstent(s) mit Medikamenten-Freisetzung, sonstige	00.66.10↔	Perkutane transluminale Verschluss einer Fistel der Herzkranzgefässe
00.63↔	Perkutanes Einsetzen von Stent(s) an A. carotis	00.66.20↔	Koronarangioplastik [PTCA], mit Ballons, n.n.bez.
00.64↔	Perkutanes Einsetzen von Stent(s) an sonstigen präzerebralen (extrakraniellen) Arterien	00.66.21↔	Koronarangioplastik [PTCA] mit medikamentenfreisetzenden Ballons
00.65.00↔	Perkutanes Einsetzen von sonstigem(n) intrakraniellen vaskulären Stent(s), n.n.bez.	00.66.22↔	Koronarangioplastik [PTCA] mit Antikörper-beschichteten Ballons
00.65.11↔	Perkutanes transluminale Einsetzen von intrakraniellen vaskulären Mikrostents	00.66.29↔	Koronarangioplastik [PTCA], mit Ballons, sonstige
		00.66.30↔	Koronarangioplastik [PTCA] durch Rotablation

00.66.99↔	Perkutane transluminale Koronarangioplastik [PTCA] oder koronare Atherektomie, sonstige	35.24↔	Sonstiger Mitralklappenersatz
00.67.00↔	Perkutanes Einsetzen von zentralen Gefässstent(s), n.n.bez.	35.25.00↔	Pulmonalklappenersatz mit Graft, n.n.bez.
00.67.10↔	Perkutanes Einsetzen von Gefässstent(s) in die V. cava	35.25.10↔	Pulmonalklappenersatz mit Graft, Bioprothese
00.67.20↔	Perkutanes Einsetzen von Gefässstent(s) in die V. porta	35.25.20↔	Implantation einer klappentragenden Gefäßprothese, biologische Pulmonalklappe
00.67.99↔	Perkutanes Einsetzen von zentralen Gefässstent(s), sonstige	35.25.99↔	Pulmonalklappenersatz mit Graft, sonstige
01.21↔	Inzision und Drainage an den kranialen Sinus	35.26.00↔	Sonstiger Pulmonalklappenersatz, n.n.bez.
35.00↔	Valvulotomie am geschlossenen Herzen, Klappe nicht bezeichnet	35.26.10↔	Minimal-invasive Implantation einer Pulmonalklappe, n.n.bez.
35.01↔	Valvulotomie am geschlossenen Herzen, Aortenklappe	35.26.19↔	Minimal-invasive Implantation einer Pulmonalklappe, sonstige
35.02↔	Valvulotomie am geschlossenen Herzen, Mitralklappe	35.26.20↔	Implantation einer klappentragenden Gefäßprothese, mechanische Pulmonalklappe
35.03↔	Valvulotomie am geschlossenen Herzen, Pulmonalklappe	35.26.99↔	Sonstiger Pulmonalklappenersatz, sonstige
35.04↔	Valvulotomie am geschlossenen Herzen, Trikuspidalklappe	35.27↔	Trikuspidalklappenersatz mit Graft
35.10↔	Valvuloplastik am offenen Herzen, ohne Ersatz, Klappe nicht bezeichnet	35.28↔	Sonstiger Trikuspidalklappenersatz
35.11.00↔	Valvuloplastik der Aortenklappe am offenen Herzen, ohne Ersatz, n.n.bez.	35.29.00↔	Herzklappenersatz, sonstige Klappe, n.n.bez.
35.11.10↔	Valvulotomie der Aortenklappe am offenen Herzen	35.29.10↔	Ersatz der AV-Klappe bei kongenitalen Klappenanomalien des Herzens
35.11.20↔	Rekonstruktion der Aortenklappe am offenen Herzen, ohne Ersatz, bei kongenitalen Klappenanomalien des Herzens	35.29.20↔	Ersatz der Truncus-Klappe bei kongenitalen Klappenanomalien des Herzens
35.11.99↔	Valvuloplastik der Aortenklappe am offenen Herzen, ohne Ersatz, sonstige	35.29.99↔	Herzklappenersatz, sonstige Klappe, sonstige
35.12.00↔	Valvuloplastik der Mitralklappe am offenen Herzen, ohne Ersatz, n.n.bez.	35.31↔	Papillarmuskelopration
35.12.10↔	Valvulotomie der Mitralklappe am offenen Herzen	35.32↔	Sehnenfaden-Operation
35.12.11↔	Segelrekonstruktion der Mitralklappe am offenen Herzen	35.33.00↔	Anuloplastik, n.n.bez.
35.12.20↔	Rekonstruktion der Mitralklappe am offenen Herzen, ohne Ersatz, bei kongenitalen Klappenanomalien des Herzens	35.33.10↔	Anuloplastik der Mitralklappe, n.n.bez.
35.12.99↔	Valvuloplastik der Mitralklappe am offenen Herzen, ohne Ersatz, sonstige	35.33.11↔	Anuloplastik der Mitralklappe, offen
35.13.00↔	Valvuloplastik der Pulmonalklappe am offenen Herzen, ohne Ersatz, n.n.bez.	35.33.19↔	Anuloplastik der Mitralklappe, sonstige
35.13.10↔	Valvulotomie der Pulmonalklappe am offenen Herzen	35.33.20↔	Anuloplastik der Pulmonalklappe, n.n.bez.
35.13.20↔	Rekonstruktion der Pulmonalklappe am offenen Herzen, ohne Ersatz, bei kongenitalen Klappenanomalien des Herzens	35.33.21↔	Anuloplastik der Pulmonalklappe, offen
35.13.99↔	Valvuloplastik der Pulmonalklappe am offenen Herzen, ohne Ersatz, sonstige	35.33.29↔	Anuloplastik der Pulmonalklappe, sonstige
35.14.00↔	Valvuloplastik der Trikuspidalklappe am offenen Herzen, ohne Ersatz, n.n.bez.	35.33.30↔	Anuloplastik der Trikuspidalklappe, n.n.bez.
35.14.10↔	Valvulotomie der Trikuspidalklappe am offenen Herzen	35.33.31↔	Anuloplastik der Trikuspidalklappe, offen
35.14.11↔	Segelrekonstruktion der Trikuspidalklappe am offenen Herzen	35.33.39↔	Anuloplastik der Trikuspidalklappe, sonstige
35.14.20↔	Rekonstruktion der Trikuspidalklappe am offenen Herzen, ohne Ersatz, bei kongenitalen Klappenanomalien des Herzens	35.33.99↔	Anuloplastik, sonstige
35.14.99↔	Valvuloplastik der Trikuspidalklappe am offenen Herzen, ohne Ersatz, sonstige	35.34↔	Infundibulektomie
35.19.00↔	Valvuloplastik am offenen Herzen, ohne Ersatz, sonstige Klappe, n.n.bez.	35.35.00↔	Operationen an den Trabeculae carneae cordis, n.n.bez.
35.19.10↔	Rekonstruktion einer AV-Klappe am offenen Herzen, ohne Ersatz, bei kongenitalen Klappenanomalien des Herzens	35.35.10↔	Subvalvuläre fibröse oder muskuläre Resektion an der Aortenklappe
35.19.11↔	Rekonstruktion einer Truncusklappe am offenen Herzen, ohne Ersatz, bei kongenitalen Klappenanomalien des Herzens	35.35.99↔	Operationen an den Trabeculae carneae cordis, sonstige
35.19.99↔	Valvuloplastik am offenen Herzen, ohne Ersatz, sonstige Klappe, sonstige	35.39.00↔	Operationen an anderen an die Herzklappen angrenzende Strukturen, n.n.bez.
35.20↔	Herzklappenersatz, Klappe nicht bezeichnet	35.39.10↔	Supravalvuläre Resektion, Herzklappe, n.n.bez.
35.21.00↔	Aortenklappenersatz mit Graft, n.n.bez.	35.39.11↔	Supravalvuläre Resektion, Aortenklappe
35.21.10↔	Aortenklappenersatz mit Graft, Bioprothese	35.39.12↔	Supravalvuläre Resektion, Pulmonalklappe
35.21.11↔	Aortenklappenersatz mit Graft, selbstexpandierende Bioprothese, nahtfrei, offen chirurgisch	35.39.19↔	Supravalvuläre Resektion, sonstige Herzklappe
35.21.20↔	Implantation einer klappentragenden Gefäßprothese, biologische Aortenklappe	35.39.99↔	Operationen an anderen an die Herzklappen angrenzende Strukturen, sonstige
35.21.99↔	Aortenklappenersatz mit Graft, sonstige	35.41.00↔	Vergrosserung eines bestehenden Vorhofseptumdefektes, n.n.bez.
35.22.00↔	Sonstiger Aortenklappenersatz, n.n.bez.	35.41.10↔	Vergrosserung eines bestehenden Vorhofseptumdefektes, offene Technik
35.22.10↔	Minimal-invasive Implantation einer Aortenklappe, n.n.bez.	35.41.20↔	Vergrosserung eines bestehenden Vorhofseptumdefektes, geschlossene Technik
35.22.11↔	Minimal-invasive Implantation einer Aortenklappe, transapikal	35.41.99↔	Vergrosserung eines bestehenden Vorhofseptumdefektes, sonstige
35.22.19↔	Minimal-invasive Implantation einer Aortenklappe, sonstige	35.42.00↔	Bildung von Herzseptumdefekten, n.n.bez.
35.22.20↔	Aortenklappenersatz durch Autotransplantation [Ross-Operation]	35.42.10↔	Bildung von Herzseptumdefekten, offene Technik
35.22.21↔	Offener Ersatz einer mechanischen Aortenklappenprothese	35.42.20↔	Bildung von Herzseptumdefekten, geschlossene Technik
35.22.30↔	Implantation einer klappentragenden Gefäßprothese, mechanische Aortenklappe	35.42.99↔	Bildung von Herzseptumdefekten, sonstige
35.22.99↔	Sonstiger Aortenklappenersatz, sonstige	35.43.00↔	Vergrosserung eines bestehenden Ventrikelseptumdefektes, n.n.bez.
35.23↔	Mitralklappenersatz mit Graft	35.43.10↔	Vergrosserung eines bestehenden Ventrikelseptumdefektes, offene Technik
		35.43.20↔	Vergrosserung eines bestehenden Ventrikelseptumdefektes, geschlossene Technik
		35.43.99↔	Vergrosserung eines bestehenden Ventrikelseptumdefektes, sonstige
		35.50↔	Korrektur von nicht näher bezeichnetem Herzseptumdefekt mit Prothese
		35.51↔	Korrektur eines Vorhofseptumdefektes mit Prothese, offene Technik

35.53↔	Korrektur eines Ventrikelseptumdefektes mit Prothese, offener Zugang	36.03↔	Koronarangioplastik am offenen Thorax
35.54↔	Korrektur von Endokardkissendefekten (AV-Kanal) mit Prothese	36.04↔	Thrombolytische Koronararterieninfusion
35.60↔	Korrektur eines nicht bezeichneten Herzseptumdefektes mit Bio-Graft	36.06.00↔	Einsetzen von Herzkranzarterien-Stent(s) ohne Medikamenten-Freisetzung, n.n.bez.
35.61↔	Korrektur eines Vorhofseptumdefektes mit Bio-Graft	36.06.10↔	Einsetzen von Herzkranzarterien-Stent(s) ohne Medikamenten-Freisetzung, bioresorbierbare(r) Stent(s)
35.62↔	Korrektur eines Ventrikelseptumdefektes mit Bio-Graft	36.06.99↔	Einsetzen von Herzkranzarterien-Stent(s) ohne Medikamenten-Freisetzung, sonstige
35.63↔	Korrektur von Endokardkissendefekten (AV-Kanal) mit Bio-Graft	36.07.00↔	Einsetzen Herzkranzarterien-Stent(s) mit Medikamenten-Freisetzung, n.n.bez.
35.70↔	Sonstige nicht näher bezeichnete Korrektur von nicht näher bezeichneten Herzseptumdefekten	36.07.10↔	Einsetzen Herzkranzarterien-Stent(s) mit Medikamenten-Freisetzung, bioresorbierbare (r) Stent(s)
35.71↔	Sonstige nicht näher bezeichnete Korrektur eines Vorhofseptumdefektes	36.07.99↔	Einsetzen Herzkranzarterien-Stent(s) mit Medikamenten-Freisetzung, sonstige
35.72.00↔	Korrektur eines Ventrikelseptumdefektes, n.n.bez.	36.09↔	Sonstige Koronararterien-Desobliteration
35.72.10↔	Verschluss eines erworbenen Ventrikelseptumdefektes	36.10.00↔	Aortokoronarer Bypass zur Myokard-Revaskularisation, n.n.bez.
35.72.99↔	Korrektur eines Ventrikelseptumdefektes, sonstige	36.10.11↔	Aortokoronarer Bypass zur Myokard-Revaskularisation, konventionell Technik
35.73↔	Sonstige und nicht näher bezeichnete Korrektur von Endokardkissendefekten (AV-Kanal)	36.10.12↔	Aortokoronarer Bypass zur Myokard-Revaskularisation, durch minimalinvasive Technik
35.81↔	Totalkorrektur einer Fallot-Tetralogie	36.10.13↔	Aortokoronarer Bypass zur Myokard-Revaskularisation mit Verstärkungstechnik des venösen Grafts, n.n.bez.
35.82↔	Totalkorrektur von total falsch mündenden Pulmonalvenen	36.10.19↔	Aortokoronarer Bypass zur Myokard-Revaskularisation, sonstige Technik
35.83↔	Totale Rekonstruktion des Truncus arteriosus	36.10.99↔	Aortokoronarer Bypass zur Myokard-Revaskularisation, sonstige
35.84↔	Totalkorrektur der Transposition der grossen Gefässe, nicht andernorts klassifiziert	36.11.00↔	(Aorto)koronarer Bypass an einer einzelnen Koronararterie, n.n.bez.
35.91↔	Interatriale Transposition des venösen Rückflusses	36.11.11↔	(Aorto)koronarer Bypass an einer einzelnen Koronararterie, konventionell Technik
35.92↔	Erzeugen eines Conduits zwischen rechtem Ventrikel und Pulmonalarterie	36.11.12↔	(Aorto)koronarer Bypass an einer einzelnen Koronararterie, durch minimalinvasive Technik
35.93↔	Erzeugen eines Conduits zwischen linkem Ventrikel und Aorta	36.11.13↔	Aortokoronarer Bypass an einer Koronararterie mit Verstärkungstechnik des venösen Grafts
35.94↔	Erzeugen eines Conduits zwischen Vorhof und Pulmonalarterie	36.11.19↔	(Aorto)koronarer Bypass an einer einzelnen Koronararterie, sonstige Technik
35.95.00↔	Revision einer Korrekturoperation am Herzen, n.n.bez.	36.11.99↔	(Aorto)koronarer Bypass an einer einzelnen Koronararterie, sonstige
35.95.10↔	Prothesenrefixation eines Herzklappenersatzes, n.n.bez.	36.12.00↔	(Aorto)koronarer Bypass an zwei Koronararterien, n.n.bez.
35.95.11↔	Prothesenrefixation eines Aortenklappenersatzes	36.12.11↔	(Aorto)koronarer Bypass an zwei Koronararterien, konventionell Technik
35.95.12↔	Prothesenrefixation eines Mitralklappenersatzes	36.12.12↔	(Aorto)koronarer Bypass an zwei Koronararterien, durch minimalinvasive Technik
35.95.13↔	Prothesenrefixation eines Pulmonalklappenersatzes	36.12.13↔	Aortokoronarer Bypass an zwei Koronararterien mit Verstärkungstechnik des venösen Grafts
35.95.14↔	Prothesenrefixation eines Trikuspidalklappenersatzes	36.12.19↔	(Aorto)koronarer (Aorto)koronarer Bypass an zwei Koronararterien, sonstige Technik
35.95.19↔	Prothesenrefixation eines Herzklappenersatzes, sonstige	36.12.99↔	(Aorto)koronarer Bypass an zwei Koronararterien, sonstige
35.95.99↔	Revision einer Korrekturoperation am Herzen, sonstige	36.13.00↔	(Aorto)koronarer Bypass an drei Koronararterien, n.n.bez.
35.96.00↔	Perkutane transluminale Valvuloplastik, n.n.bez.	36.13.11↔	(Aorto)koronarer Bypass an drei Koronararterien, konventionell Technik
35.96.09↔	Perkutane transluminale Valvuloplastik, sonstige	36.13.12↔	(Aorto)koronarer Bypass an drei Koronararterien, durch minimalinvasive Technik
35.96.10↔	Perkutane Valvuloplastik, n.n.bez.	36.13.13↔	Aortokoronarer Bypass an drei Koronararterien mit Verstärkungstechnik des venösen Grafts
35.96.11↔	Aortenklappenersatz, endovaskulär, transluminal	36.13.19↔	(Aorto)koronarer Bypass an drei Koronararterien, sonstige Technik
35.96.12↔	Pulmonalklappenersatz, endovaskulär	36.13.99↔	(Aorto)koronarer Bypass an drei Koronararterien, sonstige
35.96.20↔	Endovaskuläre Mitralkappenrekonstruktion, n.n.bez.	36.14.00↔	(Aorto)koronarer (Aorto)koronarer Bypass an vier und mehr Koronararterien, n.n.bez.
35.96.21↔	Endovaskuläre Mitralkappenrekonstruktion, transarteriell	36.14.11↔	(Aorto)koronarer Bypass an vier und mehr Koronararterien, konventionell Technik
35.96.22↔	Endovaskuläre Mitralkappenrekonstruktion, transvenös	36.14.12↔	(Aorto)koronarer Bypass an vier und mehr Koronararterien, durch minimalinvasive Technik
35.96.23↔	Mitralkappenanuloplastik, endovaskulär	36.14.13↔	Aortokoronarer Bypass an vier Koronararterien mit Verstärkungstechnik des venösen Grafts
35.96.24↔	Mitralkappenersatz, endovaskulär	36.14.19↔	(Aorto)koronarer (Aorto)koronarer Bypass an vier und mehr Koronararterien, sonstige Technik
35.96.29↔	Endovaskuläre Mitralkappenrekonstruktion, sonstige	36.14.99↔	(Aorto)koronarer (Aorto)koronarer Bypass an vier und mehr Koronararterien, sonstige
35.98.00↔	Sonstige Operationen an Herzsepten, n.n.bez.	36.15↔	Einfacher Bypass zwischen A. mammaria interna und Koronararterien
35.98.10↔	Perkutanen-transluminale Verschluss eines Vorhofseptumdefektes, n.n.bez.	36.16↔	Zweifacher A. mammaria interna-Koronararterien Bypass
35.98.19↔	Perkutanen-transluminale Verschluss eines Vorhofseptumdefektes, sonstige		
35.98.30↔	Perkutanen-transluminale Verschluss eines Ventrikelseptumdefektes		
35.98.99↔	Sonstige Operationen an Herzsepten, sonstige		
35.99.00↔	Sonstige Operationen an Herzklappen, n.n.bez.		
35.99.10↔	Sonstige Operationen bei kongenitalen Klappenanomalien des Herzens, n.n.bez.		
35.99.11↔	Sonstige Operationen bei kongenitalen Klappenanomalien des Herzens, Aortenklappe		
35.99.12↔	Sonstige Operationen bei kongenitalen Klappenanomalien des Herzens, Mitralklappe		
35.99.13↔	Sonstige Operationen bei kongenitalen Klappenanomalien des Herzens, Pulmonalklappe		
35.99.14↔	Sonstige Operationen bei kongenitalen Klappenanomalien des Herzens, Trikuspidalklappe		
35.99.15↔	Sonstige Operationen bei kongenitalen Klappenanomalien des Herzens, AV- oder Trunkusklappe		
35.99.19↔	Sonstige Operationen bei kongenitalen Klappenanomalien des Herzens, sonstige Klappe		
35.99.20↔	Sonstige Operationen an Herzklappen, minimal-invasiv		
35.99.99↔	Sonstige Operationen an Herzklappen, sonstige		

36.17↔	Abdomino-koronarer Arterien-Bypass	37.41↔	Implantation von prothetischem herzunterstützendem System am Herzen
36.19↔	Sonstige Bypass-Anastomose zur Myokard Revaskularisation	37.49↔	Sonstige plastische Rekonstruktion am Herzen und Perikard
36.2↔	Myokard-Revaskularisation mit Arterien-Implantat	37.4x.00↔	Plastische Rekonstruktion von Herz und Perikard, n.n.bez.
36.31↔	Transmyokardiale Revaskularisation am offenen Thorax	37.4x.10↔	Naht des Perikardes (nach Verletzung)
36.32↔	Sonstige transmyokardiale Revaskularisation	37.4x.11↔	Plastische Rekonstruktion des Perikards, sonstige
36.33↔	Endoskopische transmyokardiale Revaskularisation	37.4x.20↔	Naht des Myokardes (nach Verletzung)
36.34↔	Perkutane transmyokardiale Revaskularisation	37.4x.21↔	Plastische Rekonstruktion des Myokard, sonstige
36.39.00↔	Sonstige Herz-Revaskularisation, n.n.bez.	37.4x.99↔	Plastische Rekonstruktion von Herz und Perikard, sonstige
36.39.10↔	Herz-Revaskularisation durch Koronararterienpatch	37.52↔	Implantation eines kompletten Herzersatzsystems
36.39.11↔	Revision eines Koronararterienbypass	37.53↔	Ersatz oder Reparatur der thorakalen Einheit eines kompletten Herzersatzsystems
36.39.12↔	Neuanlage eines Koronararterienbypass	37.54↔	Ersatz oder Reparatur von sonstigen implantierbaren Bestandteilen eines kompletten Herzersatzsystems
36.39.13↔	Transposition von Koronararterien	37.61↔	Implantation einer intraaortalen Ballonpumpe, offen chirurgisch
36.39.14↔	Herz-Revaskularisation mit freiem A. mammaria interna-Transplantat (IMA-Transplantat)	37.62↔	Einsetzen von nicht-implantierbarem herzunterstützendem System
36.39.99↔	Sonstige Herz-Revaskularisation, sonstige	37.64.00↔	Entfernung von herzunterstützenden Systemen, n.n.bez.
36.91↔	Korrektur eines Koronargefäß-Aneurysmas	37.64.10↔	Entfernung einer intraaortalen Ballonpumpe
36.99.00↔	Sonstige Operationen an Herzgefäßen n.n.bez.	37.64.20↔	Entfernung einer extrakorporalen Pumpe
36.99.10↔	Intrakoronare Stammzelltherapie, n.n.bez.	37.64.30↔	Entfernung einer parakorporalen Pumpe
36.99.11↔	Intrakoronare Stammzelltherapie ohne Anreicherung von Stammzellfraktionen oder kultureller Vermehrung	37.64.40↔	Entfernung eines kompletten Herzersatzsystems (Kunstherz)
36.99.12↔	Intrakoronare Stammzelltherapie mit Anreicherung von Stammzellfraktionen oder kultureller Vermehrung	37.64.50↔	Entfernung einer intrakorporalen Pumpe
36.99.19↔	Intrakoronare Stammzelltherapie, sonstige	37.64.60↔	Entfernung eines äußeren Myokardunterstützungssystems
36.99.20↔	Operationen bei kongenitalen Anomalien der Herzgefäße	37.64.70↔	Entfernung einer transvasal platzierten axialen Pumpe zur Kreislaufunterstützung
36.99.30↔	Rekonstruktion des Koronarostiums	37.64.99↔	Entfernung von herzunterstützenden Systemen, sonstige
36.99.40↔	Sympathektomie der Koronararterien	37.65.00↔	Implantation von äusserlichem herzunterstützendem System, n.n.bez.
36.99.99↔	Sonstige Operationen an Herzgefäßen, sonstige	37.65.10↔	Implantation (offen chirurgisch) einer extrakorporalen Pumpe (z.B. Kreislumpumpe oder Zentrifugalpumpe), n.n.bez.
37.10↔	Inzision am Herzen n.n.bez.	37.65.11↔	Implantation (offen chirurgisch) einer extrakorporalen Pumpe (z.B. Kreislumpumpe oder Zentrifugalpumpe), univentrikulär
37.11.00↔	Kardiotomie, n.n.bez.	37.65.12↔	Implantation (offen chirurgisch) einer extrakorporalen Pumpe (z.B. Kreislumpumpe oder Zentrifugalpumpe), biventrikulär
37.11.10↔	Epikardiale, endokardiale und epimyokardiale Inzision	37.65.19↔	Implantation (offen chirurgisch) einer extrakorporalen Pumpe (z.B. Kreislumpumpe oder Zentrifugalpumpe), sonstige
37.11.99↔	Kardiotomie, sonstige	37.65.20↔	Implantation (offen chirurgisch) einer parakorporalen Pumpe, n.n.bez.
37.12↔	Perikardiotomie	37.65.21↔	Implantation (offen chirurgisch) einer parakorporalen Pumpe, univentrikulär
37.24.00↔	Perikardbiopsie, n.n.bez.	37.65.22↔	Implantation (offen chirurgisch) einer parakorporalen Pumpe, biventrikulär
37.24.20↔	Offene Perikardbiopsie	37.65.29↔	Implantation (offen chirurgisch) einer parakorporalen Pumpe, sonstige
37.24.99↔	Perikardbiopsie, sonstige	37.65.99↔	Implantation von äusserlichem herzunterstützendem System, sonstige
37.25.00↔	Herzbiopsie, n.n.bez.	37.66.00↔	Einsetzen von implantierbarem herzunterstützendem System, n.n.bez.
37.25.20↔	Transvasale Biopsie des Endokards, Myokards und Endomyokards	37.66.10↔	Implantation (offen chirurgisch) einer intrakorporalen Pumpe, n.n.bez.
37.25.30↔	Herzbiopsie, offen	37.66.11↔	Implantation (offen chirurgisch) einer intrakorporalen Pumpe, univentrikulär
37.25.99↔	Herzbiopsie, sonstige	37.66.12↔	Implantation (offen chirurgisch) einer intrakorporalen Pumpe, biventrikulär
37.31.00↔	Perikardektomie, n.n.bez.	37.66.19↔	Implantation (offen chirurgisch) einer intrakorporalen Pumpe, sonstige
37.31.10↔	Perikardektomie, partiell	37.66.99↔	Einsetzen von implantierbarem herzunterstützendem System, sonstige
37.31.20↔	Perikardektomie, total	37.67.00↔	Implantation eines herzmuskelstimulierenden Systems, n.n.bez.
37.31.30↔	Adhäsioolyse am Perikard	37.67.11↔	Implantation oder Wechsel eines myokardmodulierenden Systems (CCM)
37.31.99↔	Perikardektomie, sonstige	37.67.99↔	Implantation eines herzmuskelstimulierenden Systems, sonstige
37.32↔	Aneurysmektomie am Herzen	37.68.00↔	Einsetzen von perkutanem externem herzunterstützendem System, n.n.bez.
37.33.00↔	Exzision oder Destruktion von anderer Läsion oder Gewebe des Herzens, offener Zugang, n.n.bez.	37.68.10↔	Perkutane Einführung einer Intraaortalen Ballonpumpe (IABP)
37.33.10↔	Exzision oder Destruktion am Reizleitungssystem, offener Zugang, n.n.bez.	37.68.20↔	Implantation einer intravasalen, univentrikulären, axialen Pumpe zur Kreislaufunterstützung
37.33.11↔	Exzision oder Destruktion am Reizleitungssystem, offener Zugang, ablativ Maßnahmen bei Tachyarrhythmie	37.68.30↔	Implantation einer intravasalen, biventrikulären, axialen Pumpe zur Kreislaufunterstützung
37.33.19↔	Exzision oder Destruktion am Reizleitungssystem, offener Zugang, sonstige	37.68.40↔	Entfernung einer intravasalen axialen Pumpe, n.n.bez.
37.33.20↔	Exzision von anderer Läsion oder Gewebe des Herzens, offener Zugang	37.68.41↔	Entfernung einer intravasalen, univentrikulären axialen Pumpe
37.33.30↔	Destruktion von anderer Läsion oder Gewebe des Herzens, offener Zugang		
37.33.99↔	Exzision oder Destruktion von anderer Läsion oder Gewebe des Herzens, offener Zugang, sonstige		
37.34.10↔	Ablation bei Tachyarrhythmien, n.n.bez.		
37.34.11↔	Konventionelle Radiofrequenz-Ablation		
37.34.12↔	Gekühlte Ablation		
37.34.13↔	Ablation mit anderen Energiequellen		
37.34.14↔	Ablation mit Hilfe dreidimensionaler Mappingverfahren und Messung des Anpressdruckes		
37.34.15↔	Kryoablation		
37.34.16↔	Multipolare phasenverschobene Radiofrequenzablation		
37.34.19↔	Sonstige Ablation bei Tachyarrhythmien		
37.35↔	Partielle Ventrikulektomie		

37.68.42↔	Entfernung einer intravasalen, biventrikulären axialen Pumpe	38.15.99↔	Endarterektomie der anderen thorakalen Gefässe, sonstige
37.68.49↔	Entfernung einer intravasalen, axialen Pumpe, sonstige	38.16.00↔	Endarterektomie von abdominalen Arterien, n.n.bez.
37.68.99↔	Einsetzen von perkutanem externem herzunterstützendem System, sonstige	38.16.10↔	Endarterektomie von viszeralen Arterien, n.n.bez.
37.90.00↔	Einsetzen von Vorrichtungen ins linke Herzohr, n.n.bez.	38.16.11↔	Endarterektomie des Truncus coeliacus
37.90.10↔	Perkutaner Verschluss des linken Vorhofsohrs	38.16.12↔	Endarterektomie der A. gastrica
37.90.99↔	Einsetzen von Vorrichtungen ins linke Herzohr, sonstige	38.16.13↔	Endarterektomie der A. hepatica
37.91↔	Offene Herzmassage	38.16.14↔	Endarterektomie der A. lienalis
37.99.00↔	Sonstige Operationen an Herz und Perikard, n.n.bez.	38.16.15↔	Endarterektomie der A. renalis
37.99.10↔	Intramuskuläre Stammzelltherapie, n.n.bez.	38.16.16↔	Endarterektomie der A. mesenterialis
37.99.11↔	Intramuskuläre Stammzelltherapie ohne Anreicherung von Stammzellfraktionen oder kultureller Vermehrung	38.16.17↔	Endarterektomie der A. lumbalis
37.99.12↔	Intramuskuläre Stammzelltherapie mit Anreicherung von Stammzellfraktionen oder kultureller Vermehrung	38.16.18↔	Endarterektomie der A. iliaca
37.99.19↔	Intramuskuläre Stammzelltherapie, sonstige	38.16.19↔	Endarterektomie von viszeralen Arterien, sonstige
37.99.20↔	Operationen bei kongenitalen Anomalien des Herzens, n.n.bez.	38.16.99↔	Endarterektomie von abdominalen Arterien, sonstige
37.99.21↔	Korrektur eines Double-outlet-right-ventricle vom Fallot-Typ	38.18.00↔	Endarterektomie von Gefässen der unteren Extremität, n.n.bez.
37.99.22↔	Korrektur eines sonstigen Double-outlet-right-ventricle	38.18.10↔	Endarterektomie der A. femoralis (communis) (superficialis)
37.99.23↔	Operation an einem funktionell/morphologisch univentrikulären Herzen	38.18.11↔	Endarterektomie der A. profunda femoris
37.99.24↔	Korrektur eines Cor triatriatum	38.18.12↔	Endarterektomie der A. poplitea
37.99.25↔	Korrektur eines Absent Pulmonary Valve Syndrom	38.18.99↔	Endarterektomie von Gefässen der unteren Extremität, sonstige
37.99.29↔	Operationen bei kongenitalen Anomalien des Herzens, sonstige	38.21↔	Biopsie eines Blutgefässes
37.99.30↔	Ligatur eines Herzhohrs	38.32.00↔	Resektion von anderen Gefässen am Kopf und Hals mit Anastomose, n.n.bez.
37.99.80↔	Reoperation an Herz und Perikard	38.32.10↔	Resektion von extrakraniellen Arterien an Kopf und Hals mit Anastomose
37.99.99↔	Sonstige Operationen an Herz und Perikard, sonstige	38.32.20↔	Resektion von extrakraniellen Venen an Kopf und Hals mit Anastomose, n.n.bez.
38.01↔	Inzision von intrakraniellen Gefässen	38.32.21↔	Resektion der V. jugularis mit Anastomose
38.04.00↔	Inzision der Aorta, n.n.bez.	38.32.22↔	Resektion von oberflächlichen extrakraniellen Venen an Kopf und Hals mit Anastomose
38.04.10↔	Inzision von Aorta ascendens und Aortenbogen	38.32.99↔	Resektion von anderen Gefässen an Kopf und Hals mit Anastomose, sonstige
38.04.20↔	Inzision der Aorta descendens	38.33.00↔	Resektion von Gefässen der oberen Extremität (mit Anastomose), n.n.bez.
38.04.30↔	Inzision der Aorta abdominalis	38.33.10↔	Resektion von Arterien der oberen Extremität mit Anastomose, n.n.bez.
38.04.99↔	Inzision der Aorta, sonstige	38.33.11↔	Resektion von Arterien des Oberarmes mit Anastomose
38.05.00↔	Inzision von anderen thorakalen Gefässen, n.n.bez.	38.33.12↔	Resektion der A. ulnaris mit Anastomose
38.05.10↔	Inzision von anderen thorakalen Arterien	38.33.13↔	Resektion von sonstigen Arterien des Unterarmes mit Anastomose
38.05.20↔	Inzision von thorakalen Venen, n.n.bez.	38.33.14↔	Resektion von Arterien der Hand mit Anastomose
38.05.21↔	Inzision von thorakalen tiefen Venen	38.33.20↔	Resektion von Venen der oberen Extremität mit Anastomose, n.n.bez.
38.05.29↔	Inzision von thorakalen Venen, sonstige	38.33.21↔	Resektion der V. axillaris mit Anastomose
38.05.99↔	Inzision von anderen thorakalen Gefässen, sonstige	38.33.22↔	Resektion von sonstigen tiefen Venen der oberen Extremität mit Anastomose
38.06.00↔	Inzision von abdominalen Arterien, n.n.bez.	38.33.23↔	Resektion von oberflächlichen Venen der oberen Extremität mit Anastomose
38.06.10↔	Inzision von viszeralen Arterien, n.n.bez.	38.33.99↔	Resektion von Gefässen der oberen Extremität (mit Anastomose), sonstige
38.06.11↔	Inzision des Truncus coeliacus	38.34.00↔	Resektion der Aorta mit Anastomose, n.n.bez.
38.06.12↔	Inzision der A. gastrica	38.34.10↔	Resektion der Aorta ascendens und des Aortenbogens mit Anastomose
38.06.13↔	Inzision der A. hepatica	38.34.20↔	Resektion der Aorta descendens mit Anastomose
38.06.14↔	Inzision der A. lienalis	38.34.30↔	Resektion der Aorta abdominalis mit Anastomose
38.06.15↔	Inzision der A. renalis	38.34.99↔	Resektion der Aorta mit Anastomose, sonstige
38.06.16↔	Inzision der A. mesenterialis	38.35.00↔	Resektion von thorakalen Gefässen mit Anastomose, n.n.bez.
38.06.17↔	Inzision der A. lumbalis	38.35.10↔	Resektion von thorakalen Arterien mit Anastomose, n.n.bez.
38.06.18↔	Inzision der A. iliaca	38.35.11↔	Resektion der A. subclavia mit Anastomose
38.06.19↔	Inzision von viszeralen Arterien, sonstige	38.35.12↔	Resektion des Truncus brachiocephalicus mit Anastomose
38.06.99↔	Inzision von abdominalen Arterien, sonstige	38.35.13↔	Resektion der A. pulmonalis mit Anastomose
38.07.00↔	Inzision von abdominalen Venen, n.n.bez.	38.35.19↔	Resektion von thorakalen Arterien mit Anastomose, sonstige
38.07.10↔	Inzision von tiefen abdominalen Venen, n.n.bez.	38.35.20↔	Resektion von thorakalen Venen mit Anastomose, n.n.bez.
38.07.11↔	Inzision der V. cava inferior	38.35.21↔	Resektion der V. pulmonalis mit Anastomose
38.07.12↔	Inzision der V. iliaca	38.35.22↔	Resektion der V. subclavia mit Anastomose
38.07.19↔	Inzision von tiefen abdominalen Venen, sonstige	38.35.23↔	Resektion der V. cava superior mit Anastomose
38.07.99↔	Inzision von abdominalen Venen, sonstige	38.35.28↔	Resektion von thorakalen von sonstigen tiefen Venen mit Anastomose
38.10↔	Endarterektomie, Lokalisation n.n.bez.	38.35.29↔	Resektion von thorakalen Venen mit Anastomose, sonstige
38.11↔	Endarterektomie von intrakraniellen Gefässen	38.35.99↔	Resektion von thorakalen Gefässen mit Anastomose, sonstige
38.12↔	Endarterektomie von anderen Gefässen an Kopf und Hals	38.36.00↔	Resektion von abdominalen Arterien mit Anastomose, n.n.bez.
38.13↔	Endarterektomie von Gefässen der oberen Extremität	38.36.10↔	Resektion von viszeralen Arterien mit Anastomose, n.n.bez.
38.14.00↔	Endarterektomie der Aorta, n.n.bez.	38.36.11↔	Resektion des Truncus coeliacus mit Anastomose
38.14.10↔	Endarterektomie von Aorta ascendens und Aortenbogen		
38.14.20↔	Endarterektomie der Aorta descendens		
38.14.30↔	Endarterektomie der Aorta abdominalis		
38.14.99↔	Endarterektomie der Aorta, sonstige		
38.15.00↔	Endarterektomie der anderen thorakalen Gefässe, n.n.bez.		
38.15.10↔	Endarterektomie der A. subclavia		
38.15.20↔	Endarterektomie des Truncus brachiocephalicus		
38.15.30↔	Endarterektomie der A. pulmonalis		
38.15.40↔	Endarterektomie der V. pulmonalis		

38.36.12↔	Resektion der A. gastrica mit Anastomose	38.48.12↔	Resektion der A. poplitea mit Ersatz
38.36.13↔	Resektion der A. hepatica mit Anastomose	38.48.13↔	Resektion von Arterien des Unterschenkels mit Ersatz
38.36.14↔	Resektion der A. lienalis mit Anastomose	38.48.99↔	Resektion von Arterien der unteren Extremität mit Ersatz, sonstige
38.36.15↔	Resektion der A. renalis mit Anastomose	38.61↔	Sonstige Exzision von intrakraniellen Gefässen
38.36.16↔	Resektion der A. mesenterialis mit Anastomose	38.62↔	Sonstige Exzision von Gefässen an Kopf und Hals
38.36.17↔	Resektion der A. iliaca mit Anastomose	38.63.00↔	Sonstige Exzision von Gefässen der oberen Extremität, n.n.bez.
38.36.19↔	Resektion von viszeralen Arterien mit Anastomose, sonstige	38.63.10↔	Sonstige Exzision von Arterien der oberen Extremität, n.n.bez.
38.36.99↔	Resektion von abdominalen Arterien mit Anastomose, sonstige	38.63.11↔	Sonstige Exzision von Arterien der Hand
38.37.00↔	Resektion von abdominalen Venen mit Anastomose, n.n.bez.	38.63.19↔	Sonstige Exzision von Arterien der oberen Extremität, sonstige
38.37.10↔	Resektion von tiefen abdominalen Venen mit Anastomose, n.n.bez.	38.63.20↔	Sonstige Exzision von Venen der oberen Extremität, n.n.bez.
38.37.11↔	Resektion der V. cava inferior mit Anastomose	38.63.21↔	Sonstige Exzision von tiefen Venen der oberen Extremität
38.37.12↔	Resektion der V.iliaca mit Anastomose	38.63.29↔	Sonstige Exzision von Venen der oberen Extremität, sonstige
38.37.19↔	Resektion von tiefen abdominalen Venen mit Anastomose, sonstige	38.63.99↔	Sonstige Exzision von Gefässen der oberen Extremität, sonstige
38.37.99↔	Resektion von abdominalen Venen mit Anastomose, sonstige	38.64.00↔	Sonstige Exzision der Aorta, n.n.bez.
38.38.00↔	Resektion von Arterien der unteren Extremität mit Anastomose, n.n.bez.	38.64.10↔	Sonstige Exzision der thorakalen Aorta
38.38.10↔	Resektion der A. femoralis mit Anastomose (communis) (superficialis)	38.64.20↔	Sonstige Exzision der Aorta abdominalis
38.38.11↔	Resektion der A. profunda femoris mit Anastomose	38.64.99↔	Sonstige Exzision der Aorta, sonstige
38.38.12↔	Resektion der A. poplitea mit Anastomose	38.65.00↔	Sonstige Exzision von thorakalen Gefässen, n.n.bez.
38.38.99↔	Resektion von Arterien der unteren Extremität mit Anastomose, sonstige	38.65.10↔	Sonstige Exzision von thorakalen Arterien
38.41↔	Resektion von intrakraniellen Blutgefässen mit Ersatz	38.65.20↔	Sonstige Exzision von thorakalen Venen, n.n.bez.
38.42↔	Resektion von anderen Blutgefässen an Kopf und Hals mit Ersatz	38.65.21↔	Sonstige Exzision der V. cava superior
38.43.00↔	Resektion von Blutgefässen der oberen Extremität mit Ersatz, n.n.bez.	38.65.22↔	Sonstige Exzision von sonstigen tiefen thorakalen Venen
38.43.10↔	Resektion von Arterien der oberen Extremität mit Ersatz	38.65.29↔	Sonstige Exzision von thorakalen Venen, sonstige
38.43.11↔	Resektion der A. axillaris mit Ersatz	38.65.99↔	Sonstige Exzision von thorakalen Gefässen, sonstige
38.43.20↔	Resektion von Venen der oberen Extremität mit Ersatz, n.n.bez.	38.66.00↔	Sonstige Exzision von abdominalen Arterien, n.n.bez.
38.43.21↔	Resektion der V. axillaris mit Ersatz	38.66.10↔	Sonstige Exzision von viszeralen Arterien, n.n.bez.
38.43.28↔	Resektion von sonstigen tiefen Venen der oberen Extremität mit Ersatz	38.66.11↔	Sonstige Exzision des Truncus coeliacus
38.43.29↔	Resektion von Venen der oberen Extremität mit Ersatz, sonstige	38.66.12↔	Sonstige Exzision der A. gastrica
38.43.99↔	Resektion von Blutgefässen der oberen Extremität mit Ersatz, sonstige	38.66.13↔	Sonstige Exzision der A. hepatica
38.44.00↔	Resektion der Aorta abdominalis mit Ersatz, n.n.bez.	38.66.14↔	Sonstige Exzision der A. lienalis
38.44.10↔	Resektion der Aorta abdominalis, suprarenal mit Ersatz	38.66.15↔	Sonstige Exzision der A. renalis
38.44.11↔	Resektion der Aorta abdominalis, infrarenal mit Ersatz	38.66.16↔	Sonstige Exzision der A. mesenterialis
38.44.12↔	Resektion der Aorta abdominalis, juxtarenal mit Ersatz	38.66.17↔	Sonstige Exzision der A. lumbalis
38.44.99↔	Resektion der Aorta abdominalis mit Ersatz, sonstige	38.66.18↔	Sonstige Exzision der A. iliaca
38.45.00↔	Resektion von thorakalen Blutgefässen mit Ersatz, n.n.bez.	38.66.19↔	Sonstige Exzision viszeraler Arterien, sonstige
38.45.10↔	Resektion der thorakalen Aorta mit Ersatz, n.n.bez.	38.66.99↔	Sonstige Exzision abdominaler Arterien, sonstige
38.45.11↔	Resektion der Aorta ascendens oder des Aortenbogens mit Ersatz	38.67.00↔	Sonstige Exzision von abdominalen Venen, n.n.bez.
38.45.12↔	Resektion der Aorta thoracica mit Ersatz	38.67.10↔	Sonstige Exzision von tiefen abdominalen Venen, n.n.bez.
38.45.13↔	Resektion der Aorta thoracoabdominalis mit Ersatz	38.67.11↔	Sonstige Exzision der V. cava inferior
38.45.14↔	Resektion der thorakalen Aorta und Ersatz mit Hybridprothese	38.67.12↔	Sonstige Exzision der V. iliaca
38.45.19↔	Resektion der thorakalen Aorta mit Ersatz, sonstige	38.67.19↔	Sonstige Exzision von tiefen abdominalen Venen, sonstige
38.45.20↔	Resektion sonstiger thorakaler Arterien mit Ersatz, n.n.bez.	38.67.99↔	Sonstige Exzision von abdominalen Venen, sonstige
38.45.21↔	Resektion der A. pulmonalis mit Ersatz	38.68.00↔	Sonstige Exzision von Arterien der unteren Extremität, n.n.bez.
38.45.22↔	Resektion des Truncus brachiocephalicus mit Ersatz	38.68.10↔	Sonstige Exzision von Arterien des Oberschenkels
38.45.29↔	Resektion sonstiger thorakaler Arterien mit Ersatz	38.68.20↔	Sonstige Exzision von Arterien des Unterschenkels und des Fußes
38.45.30↔	Resektion thorakaler Venen mit Ersatz, n.n.bez.	38.68.99↔	Sonstige Exzision von Arterien der unteren Extremität, sonstige
38.45.31↔	Resektion der V. cava superior mit Ersatz	38.7x.10↔	Unterbrechung des V. cava chirurgisch, n.n.bez.
38.45.38↔	Resektion sonstiger tiefer thorakaler Venen mit Ersatz	38.7x.11↔	Einsetzen eines Antiembolie-Schirmes in die V. cava, chirurgisch
38.45.39↔	Resektion thorakaler Venen mit Ersatz, sonstige	38.7x.12↔	Entfernung eines Antiembolie-Schirmes in die V. cava, chirurgisch
38.45.99↔	Resektion von thorakalen Blutgefässen mit Ersatz, sonstige	38.7x.13↔	Ligatur oder Plicature der V. cava, chirurgische
38.46↔	Resektion von abdominalen Arterien mit Ersatz	38.7x.19↔	Chirurgische Unterbrechung des V. cava, chirurgisch, sonstige
38.47.00↔	Resektion von abdominalen Venen mit Ersatz, n.n.bez.	38.81↔	Sonstiger chirurgischer Verschluss von intrakraniellen Gefässen
38.47.10↔	Resektion von tiefen abdominalen Venen mit Ersatz, n.n.bez.	38.82.00↔	Sonstiger chirurgischer Verschluss von Gefässen am Kopf und Hals, n.n.bez.
38.47.11↔	Resektion der V. cava inferior mit Ersatz	38.82.10↔	Sonstiger chirurgischer Verschluss von extrakraniellen Arterien an Kopf und Hals
38.47.12↔	Resektion der V. iliaca mit Ersatz	38.82.20↔	Sonstiger chirurgischer Verschluss von extrakraniellen Venen an Kopf und Hals, n.n.bez.
38.47.19↔	Resektion von tiefen abdominalen Venen mit Ersatz, sonstige	38.82.21↔	Sonstiger chirurgischer Verschluss der V. jugularis
38.47.99↔	Resektion von abdominalen Venen mit Ersatz, sonstige	38.82.22↔	Sonstiger chirurgischer Verschluss von sonstigen tiefen extrakraniellen Venen an Kopf und Hals
38.48.00↔	Resektion von Arterien der unteren Extremität mit Ersatz, n.n.bez.	38.82.29↔	Sonstiger chirurgischer Verschluss von extrakraniellen Venen an Kopf und Hals, sonstige
38.48.10↔	Resektion der A. femoralis mit Ersatz (communis) (superficialis)	38.82.99↔	Sonstiger chirurgischer Verschluss von Gefässen am Kopf und Hals, sonstige
38.48.11↔	Resektion der A. profunda femoris mit Ersatz	38.83.00↔	Sonstiger chirurgischer Verschluss von Gefässen der oberen Extremität, n.n.bez.

38.83.10↔	Sonstiger chirurgischer Verschluss von Arterien der oberen Extremität, n.n.bez.	39.0x.12↔	Anastomose zwischen Aorta descendens und A. pulmonalis sinistra (Potts-Smith)
38.83.11↔	Sonstiger chirurgischer Verschluss von Arterien der Hand	39.0x.13↔	Anastomose zwischen A. pulmonalis sinistra und A. pulmonalis dextra
38.83.19↔	Sonstiger chirurgischer Verschluss von sonstigen Arterien der oberen Extremität	39.0x.20↔	Prothesenshunt zwischen A. pulmonalis und Aorta, zentral
38.83.20↔	Sonstiger chirurgischer Verschluss von Venen der oberen Extremität, n.n.bez.	39.0x.21↔	Prothesenshunt zwischen A. pulmonalis und Aorta, peripher
38.83.21↔	Sonstiger chirurgischer Verschluss von tiefen Venen der oberen Extremität	39.0x.23↔	Pulmonalararterielles Banding
38.83.29↔	Sonstiger chirurgischer Verschluss von Venen der oberen Extremität, sonstige	39.0x.24↔	Shunt einer systemischen zur Pulmonalarterie, Damus-Kay-Stansel-Operation
38.83.99↔	Sonstiger chirurgischer Verschluss von Gefässen der oberen Extremität, sonstige	39.0x.99↔	Shunt einer systemischen zur Pulmonalarterie, sonstige
38.84.00↔	Sonstiger chirurgischer Verschluss der Aorta, n.n.bez.	39.1↔	Intra-abdominaler venöser Shunt
38.84.10↔	Sonstiger chirurgischer Verschluss der thorakalen Aorta	39.21.00↔	Anastomose von der V. cava zur A. pulmonalis, n.n.bez.
38.84.20↔	Sonstiger chirurgischer Verschluss der Aorta abdominalis	39.21.10↔	Glenn-Operation an einem funktionell/morphologisch univentrikulären Herzen
38.84.99↔	Sonstiger chirurgischer Verschluss der Aorta, sonstige	39.21.99↔	Anastomose von der V. cava zur A. pulmonalis, sonstige
38.85.00↔	Sonstiger chirurgischer Verschluss von anderen thorakalen Gefässen, n.n.bez.	39.22.00↔	Bypass zwischen Aorta, A. subclavia und A. carotis, n.n.bez.
38.85.10↔	Sonstiger chirurgischer Verschluss von anderen thorakalen Arterien, n.n.bez.	39.22.10↔	Bypass an der A. carotis, n.n.bez.
38.85.11↔	Sonstiger chirurgischer Verschluss der A. subclavia	39.22.11↔	Bypass zwischen A. carotis und A. carotis
38.85.12↔	Sonstiger chirurgischer Verschluss der A. pulmonalis	39.22.12↔	Bypass zwischen A. carotis und A. vertebralis
38.85.13↔	Sonstiger chirurgischer Verschluss des Truncus brachiocephalicus	39.22.13↔	Bypass zwischen A. carotis und A. subclavia
38.85.19↔	Sonstiger chirurgischer Verschluss von anderen thorakalen Arterien, sonstige	39.22.14↔	Bypass zwischen A. carotis und Aorta
38.85.20↔	Sonstiger chirurgischer Verschluss von thorakalen Venen, n.n.bez.	39.22.19↔	Bypass an der A. carotis, sonstige
38.85.21↔	Sonstiger chirurgischer Verschluss der V. cava superior	39.22.20↔	Bypass an der A. subclavia, n.n.bez.
38.85.22↔	Sonstiger chirurgischer Verschluss der V. pulmonalis	39.22.21↔	Bypass zwischen A. subclavia und Aorta
38.85.23↔	Sonstiger chirurgischer Verschluss der V. subclavia	39.22.29↔	Bypass an der A. subclavia, sonstige
38.85.28↔	Sonstiger chirurgischer Verschluss von sonstigen tiefen thorakalen Venen	39.22.99↔	Bypass zwischen Aorta, A. subclavia und A. carotis, sonstige
38.85.29↔	Sonstiger chirurgischer Verschluss von thorakalen Venen, sonstige	39.23↔	Sonstiger intrathorakaler, vaskulärer Shunt oder Bypass
38.85.99↔	Sonstiger chirurgischer Verschluss von anderen thorakalen Gefässen, sonstige	39.24↔	Aorto-renaler Bypass
38.86.00↔	Sonstiger chirurgischer Verschluss von abdominalen Arterien, n.n.bez.	39.25.00↔	Aorto-iliaco-femoraler Bypass, n.n.bez.
38.86.10↔	Sonstiger chirurgischer Verschluss von viszeralen Arterien, n.n.bez.	39.25.10↔	Aorto-iliaco-femoraler Bypass, aortal, n.n.bez.
38.86.11↔	Sonstiger chirurgischer Verschluss des Truncus coeliacus	39.25.11↔	Aorto-iliacaler Bypass
38.86.12↔	Sonstiger chirurgischer Verschluss der A. gastrica	39.25.12↔	Aorto-femoraler Bypass
38.86.13↔	Sonstiger chirurgischer Verschluss der A. hepatica	39.25.13↔	Aorto-poplitealer Bypass
38.86.14↔	Sonstiger chirurgischer Verschluss der A. lienalis	39.25.14↔	Aorto-cruraler Bypass
38.86.15↔	Sonstiger chirurgischer Verschluss der A. renalis	39.25.19↔	Aorto-iliaco-femoraler Bypass, aortal, sonstige
38.86.16↔	Sonstiger chirurgischer Verschluss der A. mesenterialis	39.25.20↔	Iliaco-femoraler Bypass, n.n.bez.
38.86.17↔	Sonstiger chirurgischer Verschluss der A. iliaca	39.25.21↔	Ilio-iliacaler Bypass
38.86.19↔	Sonstiger chirurgischer Verschluss von viszeralen Arterien, sonstige	39.25.22↔	Ilio-femoraler Bypass
38.86.99↔	Sonstiger chirurgischer Verschluss von abdominalen Arterien, sonstige	39.25.23↔	Ilio-poplitealer Bypass
38.87.00↔	Sonstiger chirurgischer Verschluss von abdominalen Venen, n.n.bez.	39.25.24↔	Ilio-cruraler Bypass
38.87.10↔	Sonstiger chirurgischer Verschluss von tiefen abdominalen Venen, n.n.bez.	39.25.29↔	Iliaco-femoraler Bypass, sonstige
38.87.11↔	Sonstiger chirurgischer Verschluss der V. cava inferior	39.25.30↔	Obturator-Bypass (extraanatomisch)
38.87.12↔	Sonstiger chirurgischer Verschluss der V. iliaca communis und V. iliaca interna	39.25.99↔	Aorto-iliaco-femoraler Bypass, sonstige
38.87.19↔	Sonstiger chirurgischer Verschluss von tiefen abdominalen Venen, sonstige	39.26.00↔	Sonstiger intra-abdominaler Gefäss-Shunt oder -Bypass, n.n.bez.
38.87.99↔	Sonstiger chirurgischer Verschluss von abdominalen Venen, sonstige	39.26.10↔	Sonstiger intra-abdominaler Gefäss-Shunt oder -Bypass, Viszeralarterien
38.88↔	Sonstiger chirurgischer Verschluss von Arterien der unteren Extremität	39.26.11↔	Sonstiger intra-abdominaler Gefäss-Shunt oder -Bypass, Aorta
39.0x.00↔	Shunt einer systemischen zur Pulmonalarterie, n.n.bez.	39.26.12↔	Sonstiger intra-abdominaler Gefäss-Shunt oder -Bypass, A. renalis
39.0x.10↔	Anastomose zwischen A. subclavia und A. pulmonalis (Blalock-Taussig)	39.26.19↔	Sonstiger intra-abdominaler Gefäss-Shunt oder -Bypass, sonstige Viszeralarterien
39.0x.11↔	Anastomose zwischen Aorta und A. pulmonalis dextra (Waterston-Cooley)	39.26.99↔	Sonstiger intra-abdominaler Gefäss-Shunt oder -Bypass, sonstige
		39.27.00↔	Arteriovenöser Shunt für Hämodialyse, n.n.bez.
		39.27.10↔	AV-Fistel für Hämodialyse
		39.27.11↔	AV-Fistel mit allogenen oder alloplastischem Material für Hämodialyse
		39.27.99↔	Arteriovenöser Shunt für Hämodialyse, sonstige
		39.29.00↔	Sonstiger (peripherer) Gefäss-Shunt oder -Bypass, n.n.bez.
		39.29.10↔	Gefäss-Shunt oder Bypass an Arterien der unteren Extremität, n.n.bez.
		39.29.11↔	Femorofemoraler Gefäss-Shunt oder -Bypass
		39.29.12↔	Femoropoplitealer Gefäss-Shunt oder -Bypass
		39.29.13↔	Femorocruraler Gefäss-Shunt oder -Bypass
		39.29.14↔	Femoropedaler Gefäss-Shunt oder -Bypass
		39.29.15↔	Popliteocruraler und popliteopedaler Gefäss-Shunt oder -Bypass
		39.29.16↔	Gefäss-Shunt oder Bypass an Arterien des Unterschenkels und des Fußes
		39.29.19↔	Gefäss-Shunt oder Bypass an Arterien der unteren Extremität, sonstige

39.29.20↔ Gefäss-Shunt oder Bypass an Arterien der oberen Extremität	39.52.10↔ Sonstige Korrektur eines Aneurysmas von Blutgefäßen an Kopf und Hals, n.n.bez.
39.29.30↔ Sonstiger (peripherer) Gefäss-Shunt oder -Bypass, extraanatomisch, n.n.bez.	39.52.11↔ Sonstige Korrektur eines Aneurysmas von intrakraniellen Blutgefäßen
39.29.31↔ Subclaviafemoraler Gefäss-Shunt oder Bypass	39.52.19↔ Sonstige Korrektur eines Aneurysmas von Blutgefäßen an Kopf und Hals, sonstige
39.29.32↔ Axillofemoraler Gefäss-Shunt oder Bypass	39.52.20↔ Sonstige Korrektur eines Aneurysmas der Aorta, n.n.bez.
39.29.33↔ Femorofemoraler Cross-over-Bypass	39.52.21↔ Sonstige offen chirurgische Korrektur eines Aneurysmas der Aorta ascendens, des Aortenbogens und der thorakalen Aorta
39.29.39↔ Sonstiger (peripherer) Gefäss-Shunt oder -Bypass, extraanatomisch, sonstige	39.52.22↔ Sonstige offen chirurgische Korrektur eines Aneurysmas der Aorta abdominalis
39.29.40↔ Gefäss-Shunt oder -Bypass an Venen	39.52.29↔ Sonstige Korrektur eines Aneurysmas der Aorta, sonstige
39.29.80↔ Temporärer intraoperativer Shunt, n.n.bez.	39.53↔ Verschluss einer arteriovenösen Fistel
39.29.81↔ Temporärer intraoperativer Shunt, arterioarteriell	39.54.00↔ Re-entry Operation, n.n.bez.
39.29.82↔ Temporärer intraoperativer Shunt, arteriovenös	39.54.10↔ Re-entry Operation, thorakale Aorta
39.29.89↔ Temporärer intraoperativer Shunt, sonstige	39.54.20↔ Re-entry Operation, Aorta abdominalis
39.29.99↔ Sonstiger (peripherer) Gefäss-Shunt oder -Bypass, sonstige	39.54.99↔ Re-entry Operation, sonstige
39.31.00↔ Naht einer Arterie, n.n.bez.	39.55↔ Reimplantation eines aberrierenden Nierengefäßes
39.31.10↔ Naht einer Arterie an Kopf und Hals, n.n.bez.	39.56.00↔ Plastische Rekonstruktion eines Blutgefäßes mit Gewebe-Patch, n.n.bez.
39.31.11↔ Naht einer intrakraniellen Arterie	39.56.10↔ Plastische Rekonstruktion von Gefäßen an Kopf und Hals mit Gewebe-Patch, n.n.bez.
39.31.19↔ Naht einer Arterie an Kopf und Hals, sonstige	39.56.11↔ Plastische Rekonstruktion von intrakraniellen Gefäßen mit Gewebe-Patch
39.31.20↔ Naht einer Arterie des Oberarms, n.n.bez.	39.56.12↔ Plastische Rekonstruktion der V. jugularis mit Gewebe-Patch
39.31.21↔ Naht der A. axillaris	39.56.19↔ Plastische Rekonstruktion von Gefäßen an Kopf und Hals mit Gewebe-Patch, sonstige
39.31.22↔ Naht der A. brachialis	39.56.20↔ Plastische Rekonstruktion von Gefäßen der oberen Extremität mit Gewebe-Patch, n.n.bez.
39.31.29↔ Naht einer Arterie des Oberarms, sonstige	39.56.21↔ Plastische Rekonstruktion von Arterien der oberen Extremität mit Gewebe-Patch
39.31.30↔ Naht einer Arterie des Unterarms	39.56.22↔ Plastische Rekonstruktion der V. subclavia, V. axillaris und V. brachiocephalica mit Gewebe-Patch
39.31.40↔ Naht einer Arterie der Hand	39.56.23↔ Plastische Rekonstruktion von sonstigen tiefen Venen der oberen Extremitäten mit Gewebe-Patch
39.31.50↔ Naht einer Arterie der unteren Extremität	39.56.29↔ Plastische Rekonstruktion von Gefäßen der oberen Extremität mit Gewebe-Patch, sonstige
39.31.60↔ Naht der Aorta, n.n.bez.	39.56.30↔ Plastische Rekonstruktion von thorakalen Gefäßen mit Gewebe-Patch, n.n.bez.
39.31.61↔ Naht der thorakalen Aorta	39.56.31↔ Plastische Rekonstruktion der thorakalen Aorta mit Gewebe-Patch
39.31.62↔ Naht der abdominalen Aorta	39.56.32↔ Plastische Rekonstruktion der V. pulmonalis mit Gewebe-Patch
39.31.69↔ Naht der Aorta, sonstige	39.56.33↔ Plastische Rekonstruktion der V. cava superior mit Gewebe-Patch
39.31.70↔ Naht von sonstigen thorakalen Arterien, n.n.bez.	39.56.39↔ Plastische Rekonstruktion von thorakalen Gefäßen mit Gewebe-Patch, sonstige
39.31.71↔ Naht der A. pulmonalis	39.56.40↔ Plastische Rekonstruktion abdominaler Arterien mit Gewebe-Patch, n.n.bez.
39.31.72↔ Naht des Truncus brachiocephalicus	39.56.41↔ Plastische Rekonstruktion der abdominalen Aorta mit Gewebe-Patch
39.31.73↔ Naht der A. subclavia	39.56.42↔ Plastische Rekonstruktion des Truncus coeliacus mit Gewebe-Patch
39.31.79↔ Naht von thorakalen Arterien, sonstige	39.56.43↔ Plastische Rekonstruktion der A. gastrica mit Gewebe-Patch
39.31.80↔ Naht von abdominalen Arterien, n.n.bez.	39.56.44↔ Plastische Rekonstruktion der A. hepatica mit Gewebe-Patch
39.31.81↔ Naht des Truncus coeliacus	39.56.45↔ Plastische Rekonstruktion der A. lienalis mit Gewebe-Patch
39.31.82↔ Naht der A. gastrica	39.56.46↔ Plastische Rekonstruktion der A. renalis mit Gewebe-Patch
39.31.83↔ Naht der A. hepatica	39.56.47↔ Plastische Rekonstruktion der A. mesenterica mit Gewebe-Patch
39.31.84↔ Naht der A. lienalis	39.56.48↔ Plastische Rekonstruktion der A. iliaca mit Gewebe-Patch
39.31.85↔ Naht der A. renalis	39.56.49↔ Plastische Rekonstruktion abdominaler Arterien mit Gewebe-Patch, sonstige
39.31.86↔ Naht der A. mesenterialis	39.56.50↔ Plastische Rekonstruktion abdominaler Venen mit Gewebe-Patch, n.n.bez.
39.31.87↔ Naht der A. lumbalis	39.56.51↔ Plastische Rekonstruktion der V. cava inferior mit Gewebe-Patch
39.31.88↔ Naht der A. iliaca	39.56.52↔ Plastische Rekonstruktion der V. iliaca mit Gewebe-Patch
39.31.89↔ Naht von abdominalen Arterien, sonstige	39.56.59↔ Plastische Rekonstruktion abdominaler Venen mit Gewebe-Patch, sonstige
39.31.99↔ Naht einer Arterie, sonstige	39.56.60↔ Plastische Rekonstruktion von Gefäßen der unteren Extremität mit Gewebe-Patch, n.n.bez.
39.41↔ Stillung einer Blutung nach vaskulärem Eingriff	39.56.61↔ Plastische Rekonstruktion von Arterien der unteren Extremität mit Gewebe-Patch
39.42↔ Revision eines arteriovenösen Shunts zur Hämodialyse	
39.50.00↔ Angioplastik oder Atherektomie an sonstigem(n) Nicht-Herzkranzgefäß(en), n.n.bez.	
39.50.10↔ Angioplastik oder Atherektomie an sonstigem(n) Nicht-Herzkranzgefäß(en) mit Ballon, n.n.bez.	
39.50.11↔ Angioplastik oder Atherektomie an sonstigem(n) Nicht-Herzkranzgefäß(en) mit einfacher Ballon	
39.50.12↔ Angioplastik oder Atherektomie an sonstigem(n) Nicht-Herzkranzgefäß(en) mit cutting Ballon	
39.50.13↔ Angioplastik oder Atherektomie an sonstigem(n) Nicht-Herzkranzgefäß(en) mit Kryoplastie-Ballon	
39.50.14↔ Angioplastik oder Atherektomie an sonstigem(n) Nicht-Herzkranzgefäß(en) mit Drug eluting Ballon	
39.50.19↔ Angioplastik oder Atherektomie an sonstigem(n) Nicht-Herzkranzgefäß(en) mit sonstiger Ballon	
39.50.20↔ Angioplastik Blade-Laserangioplastie an sonstigem(n) Nicht-Herzkranzgefäß(en)	
39.50.21↔ Angioplastik Thrombektomie an sonstigem(n) Nicht-Herzkranzgefäß(en)	
39.50.99↔ Angioplastik oder Atherektomie an sonstigem(n) Nicht-Herzkranzgefäß(en), sonstige	
39.51.00↔ Aneurysma-Clipping, n.n.bez.	
39.51.11↔ Aneurysma-Clipping intrakraniell	
39.51.99↔ Aneurysma-Clipping, sonstige	
39.52.00↔ Sonstige Korrektur eines Aneurysmas, n.n.bez.	

39.56.62↔	Plastische Rekonstruktion der V. femoralis und V.poplitea mit Gewebe-Patch	39.57.61↔	Plastische Rekonstruktion von Arterien der unteren Extremität mit synthetischem Patch Graft
39.56.63↔	Plastische Rekonstruktion von sonstigen tiefen Venen der unteren Extremitäten mit Gewebe-Patch	39.57.62↔	Plastische Rekonstruktion der V. femoralis und V.poplitea mit synthetischem Patch Graft
39.56.64↔	Plastische Rekonstruktion von oberflächlichen Venen des Oberschenkels mit Gewebe-Patch	39.57.63↔	Plastische Rekonstruktion von sonstigen tiefen Venen der unteren Extremitäten mit synthetischem Patch Graft
39.56.69↔	Plastische Rekonstruktion von Gefäßen der unteren Extremität mit Gewebe-Patch, sonstige	39.57.64↔	Plastische Rekonstruktion von oberflächlichen Venen des Oberschenkels mit synthetischem Patch Graft
39.56.99↔	Plastische Rekonstruktion eines Blutgefässes mit Gewebe-Patch, sonstige	39.57.69↔	Plastische Rekonstruktion von Gefäßen der unteren Extremität mit synthetischem Patch Graft, sonstige
39.57.00↔	Plastische Rekonstruktion mit synthetischem Patch Graft, n.n.bez.	39.57.99↔	Plastische Rekonstruktion mit synthetischem Patch Graft, sonstige
39.57.10↔	Plastische Rekonstruktion von Gefäßen an Kopf und Hals mit synthetischem Patch Graft, n.n.bez.	39.58↔	Plastische Rekonstruktion eines Blutgefässes mit Patch Graft n.n.bez.
39.57.11↔	Plastische Rekonstruktion von intrakraniellen Gefäßen mit synthetischem Patch Graft	39.59.10↔	Transposition von Arterien, n.n.bez.
39.57.12↔	Plastische Rekonstruktion von extrakraniellen Arterien an Kopf und Hals mit synthetischem Patch Graft	39.59.11↔	Transposition der extrakraniellen A. vertebralis
39.57.13↔	Plastische Rekonstruktion der V. jugularis mit synthetischem Patch Graft	39.59.12↔	Transposition von sonstigen extrakraniellen Arterien an Kopf und Hals
39.57.19↔	Plastische Rekonstruktion von Gefäßen an Kopf und Hals mit synthetischem Patch Graft, sonstige	39.59.13↔	Transposition von Arterien der oberen Extremität
39.57.20↔	Plastische Rekonstruktion von Gefäßen der oberen Extremität mit synthetischem Patch Graft, n.n.bez.	39.59.14↔	Transposition von thorakalen Arterien
39.57.21↔	Plastische Rekonstruktion von Arterien der oberen Extremität mit synthetischem Patch Graft	39.59.15↔	Transposition der A. gastrica, A. hepatica und A. lienalis
39.57.22↔	Plastische Rekonstruktion der V. subclavia, V. axillaris und V. brachiocephalica mit synthetischem Patch Graft	39.59.16↔	Transposition der A. renalis
39.57.23↔	Plastische Rekonstruktion von sonstigen tiefen Venen der oberen Extremitäten mit synthetischem Patch Graft	39.59.17↔	Transposition der A. mesenterica
39.57.29↔	Plastische Rekonstruktion von Gefäßen der oberen Extremität mit synthetischem Patch Graft, sonstige	39.59.18↔	Transposition sonstiger viszeraler Arterien
39.57.30↔	Plastische Rekonstruktion von thorakalen Gefäßen mit synthetischem Patch Graft, n.n.bez.	39.59.19↔	Transposition der A. iliaca
39.57.31↔	Plastische Rekonstruktion der thorakalen Aorta mit synthetischem Patch Graft	39.59.20↔	Transposition von sonstigen abdominalen Arterien
39.57.32↔	Plastische Rekonstruktion der V. pulmonalis mit synthetischem Patch Graft	39.59.21↔	Transposition von Arterien der unteren Extremität
39.57.33↔	Plastische Rekonstruktion der V. cava superior mit synthetischem Patch Graft	39.59.29↔	Transposition von Arterien, sonstige
39.57.39↔	Plastische Rekonstruktion von thorakalen Gefäßen mit synthetischem Patch Graft, sonstige	39.59.30↔	Sonstige plastische Rekonstruktion von Gefäßen an Kopf und Hals, n.n.bez.
39.57.40↔	Plastische Rekonstruktion abdominaler Arterien mit synthetischem Patch Graft, n.n.bez.	39.59.31↔	Sonstige plastische Rekonstruktion eines intrakraniellen Gefässes
39.57.41↔	Plastische Rekonstruktion der abdominalen Aorta mit synthetischem Patch Graft	39.59.32↔	Sonstige plastische Rekonstruktion der extrakraniellen A. vertebralis
39.57.42↔	Plastische Rekonstruktion des Truncus coeliacus mit synthetischem Patch Graft	39.59.33↔	Sonstige plastische Rekonstruktion von extrakraniellen Arterien an Kopf und Hals, sonstige
39.57.43↔	Plastische Rekonstruktion der A. gastrica mit synthetischem Patch Graft	39.59.34↔	Sonstige plastische Rekonstruktion der V. jugularis
39.57.44↔	Plastische Rekonstruktion der A. hepatica mit synthetischem Patch Graft	39.59.39↔	Sonstige plastische Rekonstruktion von Gefäßen an Kopf und Hals, sonstige
39.57.45↔	Plastische Rekonstruktion der A. lienalis mit synthetischem Patch Graft	39.59.40↔	Sonstige plastische Rekonstruktion von Gefäßen der oberen Extremität, n.n.bez.
39.57.46↔	Plastische Rekonstruktion der A. renalis mit synthetischem Patch Graft	39.59.41↔	Sonstige plastische Rekonstruktion von Arterien der oberen Extremität
39.57.47↔	Plastische Rekonstruktion der A. mesenterica mit synthetischem Patch Graft	39.59.42↔	Sonstige plastische Rekonstruktion der V. subclavia, V. axillaris und V. brachiocephalica
39.57.48↔	Plastische Rekonstruktion der A. iliaca mit synthetischem Patch Graft	39.59.48↔	Sonstige plastische Rekonstruktion von sonstigen tiefen Venen der oberen Extremität
39.57.49↔	Plastische Rekonstruktion abdominaler Arterien mit synthetischem Patch Graft, sonstige	39.59.49↔	Sonstige plastische Rekonstruktion von Gefäßen der oberen Extremität, sonstige
39.57.50↔	Plastische Rekonstruktion abdominaler Venen mit synthetischem Patch Graft, n.n.bez.	39.59.50↔	Sonstige plastische Rekonstruktion von thorakalen Gefäßen, n.n.bez.
39.57.51↔	Plastische Rekonstruktion der V. cava inferior mit synthetischem Patch Graft	39.59.51↔	Sonstige plastische Rekonstruktion der thorakalen Aorta
39.57.52↔	Plastische Rekonstruktion der V. iliaca mit synthetischem Patch Graft	39.59.52↔	Sonstige plastische Rekonstruktion der A. pulmonalis
39.57.59↔	Plastische Rekonstruktion abdominaler Venen mit synthetischem Patch Graft, sonstige	39.59.53↔	Sonstige plastische Rekonstruktion von thorakalen Arterien, sonstige
39.57.60↔	Plastische Rekonstruktion von Gefäßen der unteren Extremität mit synthetischem Patch Graft, n.n.bez.	39.59.54↔	Sonstige plastische Rekonstruktion der V. pulmonalis
		39.59.55↔	Sonstige plastische Rekonstruktion der V. cava superior
		39.59.59↔	Sonstige plastische Rekonstruktion von thorakalen Gefäßen, sonstige
		39.59.60↔	Sonstige plastische Rekonstruktion von abdominalen Arterien, n.n.bez.
		39.59.61↔	Sonstige plastische Rekonstruktion der abdominalen Aorta
		39.59.62↔	Sonstige plastische Rekonstruktion des Truncus coeliacus
		39.59.63↔	Sonstige plastische Rekonstruktion der A. gastrica
		39.59.64↔	Sonstige plastische Rekonstruktion A. hepatica
		39.59.65↔	Sonstige plastische Rekonstruktion der A. lienalis
		39.59.66↔	Sonstige plastische Rekonstruktion der A. renalis
		39.59.67↔	Sonstige plastische Rekonstruktion der A. mesenterica
		39.59.68↔	Sonstige plastische Rekonstruktion der A. iliaca
		39.59.69↔	Sonstige plastische Rekonstruktion von abdominalen Arterien, sonstige

39.59.70↔	Sonstige plastische Rekonstruktion von abdominalen Venen, n.n.bez.	39.72.39↔	Perkutan-transluminale Embolisation einer Gefässmissbildung durch Mikrokatheter, Verwendung von mehr Mikrokathetern
39.59.71↔	Sonstige plastische Rekonstruktion der V. cava inferior	39.72.99↔	Endovaskuläre plastische Rekonstruktion oder Okklusion von Gefässen am Kopf und Hals, sonstige
39.59.72↔	Sonstige plastische Rekonstruktion der V. iliaca	39.73.00↔	Endovaskuläre Implantation eines Grafts an der thorakalen Aorta, n.n.bez.
39.59.79↔	Sonstige plastische Rekonstruktion von abdominalen Venen, sonstige	39.73.10↔	Endovaskuläre Implantation eines Grafts in die Aorta thoracica, ohne Fenestrierung oder Seitenarm
39.59.80↔	Sonstige plastische Rekonstruktion von Gefässen der unteren Extremität, n.n.bez.	39.73.11↔	Endovaskuläre Implantation eines Grafts in die Aorta thoracica, mit Fenestrierung oder Seitenarm
39.59.81↔	Sonstige plastische Rekonstruktion von Arterien der unteren Extremität	39.73.20↔	Endovaskuläre Implantation eines Grafts in die Aorta thoracoabdominalis
39.59.82↔	Sonstige plastische Rekonstruktion der V. femoralis	39.73.99↔	Endovaskuläre Implantation eines Grafts an der thorakalen Aorta, sonstige
39.59.83↔	Sonstige plastische Rekonstruktion der V. poplitea	39.75.01↔	Perkutan-transluminale Gefäßintervention, Fremdkörperentfernung mit Bergekatheter, Körbchenkatheter, etc.
39.59.88↔	Sonstige plastische Rekonstruktion von sonstigen tiefen Venen der unteren Extremität	39.75.10↔	Perkutan-transluminale Gefäßintervention, sonstige Gefässe, Kathetersysteme zu Rekanalisation von Totalverschlüssen
39.59.89↔	Sonstige plastische Rekonstruktion von Gefässen der unteren Extremität, sonstige	39.75.11↔	Perkutan-transluminale Gefäßintervention, sonstige Gefässe, Rotationsthrombektomie
39.59.90↔	Sonstige plastische Rekonstruktion eines Gefässes, Venenklappenplastik	39.75.12↔	Perkutan-transluminale Gefäßintervention, sonstige Gefässe, Laserangioplastie
39.71.00↔	Endovaskuläre Implantation eines Grafts in Aorta abdominalis, n.n.bez.	39.75.13↔	Perkutan-transluminale Gefäßintervention, sonstige Gefässe, Anti-Embolie-System (periphere oder viscerale Gefässe)
39.71.10↔	Endovaskuläre Implantation eines Grafts in Aorta abdominalis, aortobiliakal, ohne Fenestrierung oder Seitenarm	39.75.14↔	Perkutan-transluminale Gefäßintervention, sonstige Gefässe, Atherektomie
39.71.11↔	Endovaskuläre Implantation eines Grafts in Aorta abdominalis, aortobiliakal, mit Fenestrierung oder Seitenarm	39.75.15↔	Perkutan-transluminale Gefäßintervention, sonstige Gefässe, selektive Thrombolyse
39.71.12↔	Endovaskuläre Implantation eines Grafts in Aorta abdominalis, Bifurkationsprothese, aortobiliakal, ohne Fenestrierung oder Seitenarm	39.75.16↔	Perkutan-transluminale Gefäßintervention sonstige Gefässe, selektive Thrombolyse, ultraschallunterstützt
39.71.13↔	Endovaskuläre Implantation eines Grafts in Aorta abdominalis, Bifurkationsprothese, aortobiliakal, mit Fenestrierung oder Seitenarm	39.76.00↔	Perkutane transluminale endovaskuläre Intervention an präzerebralem(en) (extrakraniell(en)) Gefäss(en), n.n.bez.
39.71.14↔	Endovaskuläre Implantation eines Grafts in Aorta abdominalis, Rohrprothese, aortobiliakal, ohne Fenestrierung oder Seitenarm	39.76.10↔	Perkutane Ballonangioplastie an präzerebralem(en) (extrakraniell(en)) Gefäss(en)
39.71.15↔	Endovaskuläre Implantation eines Grafts in Aorta abdominalis, Rohrprothese, aortobiliakal, mit Fenestrierung oder Seitenarm	39.76.20↔	Perkutane Bladeangioplastie an präzerebralem(en) (extrakraniell(en)) Gefäss(en)
39.71.99↔	Endovaskuläre Implantation eines Grafts in Aorta abdominalis, sonstige	39.76.30↔	Perkutane Laserangioplastie an präzerebralem(en) (extrakraniell(en)) Gefäss(en)
39.72.00↔	Endovaskuläre plastische Rekonstruktion oder Okklusion von Gefässen am Kopf und Hals, n.n.bez.	39.76.40↔	Perkutane Atherektomie an präzerebralem(en) (extrakraniell(en)) Gefäss(en)
39.72.10↔	Selektive Embolisation von intrakraniellen Gefässen, n.n.bez.	39.76.50↔	Perkutane selektive Thrombolyse an extrakraniellen Gefässen des Kopfes und Halses
39.72.11↔	Selektive Embolisation von intrakraniellen Gefässen mit Partikeln oder Metallspiralen	39.76.60↔	Perkutane Thrombektomie an präzerebralem(en) (extrakraniell(en)) Gefäss(en), n.n.bez.
39.72.12↔	Selektive Embolisation von intrakraniellen Gefässen mit embolisierenden Flüssigkeiten, ablösbaren Ballons oder Schirmen	39.76.61↔	Perkutane Rotationsthrombektomie an präzerebralem(en) (extrakraniell(en)) Gefäss(en)
39.72.13↔	Selektive Embolisation von intrakraniellen Gefässen durch Stents als Flow-Diverter	39.76.62↔	Perkutane stentgestützte Thrombektomie an extrakraniellen Gefässen
39.72.14↔	Selektive Embolisation von intrakraniellen Gefässen mit adhäsivem Embolisat	39.76.69↔	Perkutane Thrombektomie an präzerebralem(en) (extrakraniell(en)) Gefäss(en), sonstige.
39.72.19↔	Selektive Embolisation von intrakraniellen Gefässen, sonstige	39.76.70↔	Perkutane endovaskuläre Fremdkörperentfernung aus extrakraniellen Gefässen des Kopfes und Halses
39.72.20↔	Selektive Embolisation von extrakraniellen Gefässen des Kopfes und des Halses, n.n.bez.	39.76.99↔	Perkutane transluminale endovaskuläre Intervention an präzerebralem(en) (extrakraniell(en)) Gefäss(en), sonstige
39.72.21↔	Selektive Embolisation von extrakraniellen Gefässen des Kopfes und des Halses mit Partikeln oder Metallspiralen	39.77.00↔	Perkutane transluminale und endovaskuläre Intervention an intrakraniell(en) Gefäss(en), n.n.bez.
39.72.22↔	Selektive Embolisation von extrakraniellen Gefässen des Kopfes und des Halses mit embolisierenden Flüssigkeiten, ablösbaren Ballons oder Schirmen	39.77.10↔	Perkutane Ballonangioplastie an intrakraniell(n) Gefäss(en)
39.72.24↔	Selektive Embolisation von extrakraniellen Gefässen des Kopfes und des Halses mit adhäsivem Embolisat	39.77.20↔	Perkutane Bladeangioplastie an intrakraniell(n) Gefäss(en)
39.72.29↔	Selektive Embolisation von extrakraniellen Gefässen des Kopfes und des Halses, sonstige	39.77.30↔	Perkutane Laserangioplastie an intrakraniell(n) Gefäss(en)
39.72.30↔	Perkutan-transluminale Embolisation einer Gefässmissbildung durch Mikrokatheter, n.n.bez.	39.77.40↔	Perkutane Atherektomie an intrakraniell(n) Gefäss(en)
39.72.31↔	Perkutan-transluminale Embolisation einer Gefässmissbildung durch Mikrokatheter, Verwendung von einem Mikrokatheter	39.77.50↔	Perkutane selektive Thrombolyse von intrakraniell(n) Gefäss(en)
39.72.32↔	Perkutan-transluminale Embolisation einer Gefässmissbildung durch Mikrokatheter, Verwendung von zwei Mikrokathetern	39.77.60↔	Perkutane Thrombektomie an intrakraniell(n) Gefäss(en), n.n.bez.
39.72.33↔	Perkutan-transluminale Embolisation einer Gefässmissbildung durch Mikrokatheter, Verwendung von drei Mikrokathetern	39.77.61↔	Perkutane Rotationsthrombektomie an intrakraniell(n) Gefäss(en)
39.72.34↔	Perkutan-transluminale Embolisation einer Gefässmissbildung durch Mikrokatheter, Verwendung von vier Mikrokathetern	39.77.62↔	Perkutane stentgestützte Thrombektomie an intrakraniell(n) Gefäss(en)
39.72.35↔	Perkutan-transluminale Embolisation einer Gefässmissbildung durch Mikrokatheter, Verwendung von fünf Mikrokathetern	39.77.69↔	Perkutane Thrombektomie an intrakraniell(n) Gefäss(en), sonstige
		39.77.70↔	Perkutane endovaskuläre Fremdkörperentfernung aus intrakraniell(n) Gefäss(en)

39.77.99↔	Perkutane transluminale endovaskuläre Intervention an intrakraniell(en) Gefäss(en), sonstige	39.79.57↔	Selektive Embolisation mit Schirmen von Gefäßen der unteren Extremitäten
39.79.11↔	Endovaskuläre Implantation eines Grafts an Viszeralgefäßen	39.79.58↔	Selektive Embolisation mit Schirmen von spinalen Gefäßen
39.79.12↔	Endovaskuläre Implantation eines Grafts an Gefäßen des Beckens	39.79.59↔	Selektive Embolisation mit Schirmen von sonstigen Gefäßen, sonstige
39.79.13↔	Endovaskuläre Implantation eines Grafts an abdominalen Gefäßen	39.79.60↔	Selektive Embolisation mit Partikeln von sonstigen Gefäßen, n.n.bez.
39.79.19↔	Endovaskuläre Implantation eines Grafts an sonstigen Gefäßen, sonstige	39.79.61↔	Selektive Embolisation mit Partikeln von Gefäßen der oberen Extremitäten
39.79.20↔	Coil-Embolisation oder -Verschluss von sonstigen Gefäßen, n.n.bez.	39.79.62↔	Selektive Embolisation mit Partikeln der Aorta
39.79.21↔	Coil-Embolisation oder -Verschluss von Gefäßen der oberen Extremitäten	39.79.63↔	Selektive Embolisation mit Partikeln des Ductus arteriosus apertus
39.79.22↔	Coil-Embolisation oder -Verschluss der Aorta	39.79.64↔	Selektive Embolisation mit Partikeln von thorakalen Gefäßen
39.79.23↔	Coil-Embolisation oder -Verschluss des Ductus arteriosus apertus	39.79.65↔	Selektive Embolisation mit Partikeln von viszeralen Gefäßen
39.79.24↔	Coil-Embolisation oder -Verschluss von thorakalen Gefäßen	39.79.66↔	Selektive Embolisation mit Partikeln von abdominalen Gefäßen
39.79.25↔	Coil-Embolisation oder -Verschluss von viszeralen Gefäßen	39.79.67↔	Selektive Embolisation mit Partikeln von Gefäßen der unteren Extremitäten
39.79.26↔	Coil-Embolisation oder -Verschluss von abdominalen Gefäßen	39.79.68↔	Selektive Embolisation mit Partikeln von spinalen Gefäßen
39.79.27↔	Coil-Embolisation oder -Verschluss von Gefäßen der unteren Extremitäten	39.79.69↔	Selektive Embolisation mit Partikeln von sonstigen Gefäßen, sonstige
39.79.28↔	Coil-Embolisation oder -Verschluss von spinalen Gefäßen	39.79.70↔	Kathetertechnischer Verschluss von Arterien mittels Laser, sonstigen Gefäßen, n.n.bez.
39.79.29↔	Coil-Embolisation oder -Verschluss von sonstigen Gefäßen, sonstige	39.79.71↔	Kathetertechnischer Verschluss mittels Laser, an Arterien der oberen Extremitäten
39.79.30↔	Selektive Embolisation mit embolisierenden Flüssigkeiten von sonstigen Gefäßen, n.n.bez.	39.79.72↔	Kathetertechnischer Verschluss mittels Laser, an der Aorta
39.79.31↔	Selektive Embolisation mit embolisierenden Flüssigkeiten von Gefäßen der oberen Extremitäten	39.79.74↔	Kathetertechnischer Verschluss mittels Laser, an thorakalen Gefäßen
39.79.32↔	Selektive Embolisation mit embolisierenden Flüssigkeiten der Aorta	39.79.75↔	Kathetertechnischer Verschluss mittels Laser, an Gefäßen der unteren Extremitäten
39.79.33↔	Selektive Embolisation mit embolisierenden Flüssigkeiten des Ductus arteriosus apertus	39.79.76↔	Kathetertechnischer Verschluss mittels Laser, an viszeralen Gefäßen
39.79.34↔	Selektive Embolisation mit embolisierenden Flüssigkeiten von thorakalen Gefäßen	39.79.77↔	Kathetertechnischer Verschluss mittels Laser, an abdominalen Gefäßen
39.79.35↔	Selektive Embolisation mit embolisierenden Flüssigkeiten von viszeralen Gefäßen	39.79.79↔	Kathetertechnischer Verschluss von Arterien mittels Laser, sonstigen Gefäßen, sonstige
39.79.36↔	Selektive Embolisation mit embolisierenden Flüssigkeiten von abdominalen Gefäßen	39.79.80↔	Kathetertechnischer Verschluss von Arterien mittels Radiofrequenz sonstigen Gefäßen, n.n.bez.
39.79.38↔	Selektive Embolisation mit embolisierenden Flüssigkeiten von spinalen Gefäßen	39.79.81↔	Kathetertechnischer Verschluss mittels Radiofrequenz an Arterien der oberen Extremitäten
39.79.39↔	Selektive Embolisation mit embolisierenden Flüssigkeiten von sonstigen Gefäßen, sonstige	39.79.82↔	Kathetertechnischer Verschluss mittels Radiofrequenz an der Aorta
39.79.40↔	Selektive Embolisation mit ablösbaren Ballons von sonstigen Gefäßen, n.n.bez.	39.79.84↔	Kathetertechnischer Verschluss mittels Radiofrequenz an thorakalen Gefäßen
39.79.41↔	Selektive Embolisation mit ablösbaren Ballons von Gefäßen der oberen Extremitäten	39.79.85↔	Kathetertechnischer Verschluss mittels Radiofrequenz an Gefäßen der unteren Extremitäten
39.79.42↔	Selektive Embolisation mit ablösbaren Ballons der Aorta	39.79.86↔	Kathetertechnischer Verschluss mittels Radiofrequenz an viszeralen Gefäßen
39.79.43↔	Selektive Embolisation mit ablösbaren Ballons des Ductus arteriosus apertus	39.79.87↔	Kathetertechnischer Verschluss mittels Radiofrequenz an abdominalen Gefäßen
39.79.44↔	Selektive Embolisation mit ablösbaren Ballons von thorakalen Gefäßen	39.79.89↔	Kathetertechnischer Verschluss mittels Radiofrequenz an sonstigen Gefäßen, sonstige
39.79.45↔	Selektive Embolisation mit ablösbaren Ballons von viszeralen Gefäßen	39.8x.00↔	Operationen am Glomus caroticum, Sinus caroticus und anderen Paraganglien, n.n.bez.
39.79.46↔	Selektive Embolisation mit ablösbaren Ballons von abdominalen Gefäßen	39.8x.10↔	Exploration des Glomus caroticum und anderer Paraganglien
39.79.47↔	Selektive Embolisation mit ablösbaren Ballons von spinalen Gefäßen	39.8x.11↔	Exzision des Glomus caroticum und anderer Paraganglien
39.79.48↔	Selektive Embolisation mit ablösbaren Ballons von Gefäßen der unteren Extremitäten	39.8x.20↔	Implantation oder Ersetzen eines Impulsgenerators zur Aktivierung des Baroreflexes
39.79.49↔	Selektive Embolisation mit ablösbaren Ballons von sonstigen Gefäßen, sonstige	39.8x.21↔	Revision (ohne Wechsel) eines Impulsgenerators zur Aktivierung des Baroreflexes
39.79.50↔	Selektive Embolisation mit Schirmen von sonstigen Gefäßen, n.n.bez.	39.8x.22↔	Entfernen eines Impulsgenerators zur Aktivierung des Baroreflexes
39.79.51↔	Selektive Embolisation mit Schirmen von Gefäßen der oberen Extremitäten	39.8x.30↔	Implantation oder Ersetzen einer (von) Elektrode(n) zur Aktivierung des Baroreflexes
39.79.52↔	Selektive Embolisation mit Schirmen der Aorta	39.8x.31↔	Revision (ohne Wechsel) einer (von) Elektrode(n) zur Aktivierung des Baroreflexes
39.79.53↔	Selektive Embolisation mit Schirmen des Ductus arteriosus apertus	39.8x.32↔	Entfernen einer (von) Elektrode(n) zur Aktivierung des Baroreflexes
39.79.54↔	Selektive Embolisation mit Schirmen von thorakalen Gefäßen	39.8x.99↔	Operationen am Glomus caroticum, Sinus caroticus und anderen Paraganglien, sonstige
39.79.55↔	Selektive Embolisation mit Schirmen von viszeralen Gefäßen	39.90.00↔	Einsetzen von peripheren Gefäßstent(s) ohne Medikamenten-Freisetzung, n.n.bez.
39.79.56↔	Selektive Embolisation mit Schirmen von abdominalen Gefäßen		

39.90.10↔	Einsetzen von Gefässstents in nicht-kardiale Gefässe, bare Stents	39.90.39↔	Einsetzen von überlange Stents (>10 cm) in nicht-kardiale Gefässe, sonstige
39.90.11↔	Einsetzen von Gefässstents in nicht-kardiale Gefässe, bioresorbierbare Stents	39.99.00↔	Sonstige Operationen an Blutgefässen, n.n.bez.
39.90.12↔	Einsetzen von Gefässstents in nicht-kardiale Gefässe, Grosslumige Stents n.n.bez.	39.99.10↔	Aortopexie
39.90.13↔	Einsetzen von Gefässstents in nicht-kardiale Gefässe, Grosslumige Stents ungecovered	39.99.20↔	Operationen bei kongenitalen Gefässanomalien, n.n.bez.
39.90.14↔	Einsetzen von Gefässstents in nicht-kardiale Gefässe, Grosslumige Stents gecovered	39.99.21↔	Operationen bei kongenitaler Anomalie des Aortenisthmus (Stenose) oder bei unterbrochenem Aortenbogen
39.90.15↔	Einsetzen von Gefässstents in nicht-kardiale Gefässe, gecovered Stents (Stentgrafts) in nicht-aneurysmatischen Gefässen	39.99.22↔	Operationen bei kongenitalen Anomalien der A. oder V. pulmonalis oder bei A. lusoria
39.90.16↔	Einsetzen von Gefässstents in nichtkardiale Gefässe, gecoverte Stent-Grafts mit bioaktiver Oberfläche	39.99.23↔	Operationen bei kongenitalen Anomalien der V. cava
39.90.19↔	Einsetzen von Gefässstents in nicht-kardiale Gefässe, sonstige Stents	39.99.24↔	Operationen bei kongenitalen Kollateralgefässen und Unifokalisierung
39.90.30↔	Einsetzen von überlangen Stents (>10 cm) in nicht-kardiale Gefässe, n.n.bez.	39.99.30↔	Katheterinterventioneller Verschluss des Ductus arteriosus Botalli, n.n.bez
39.90.31↔	Einsetzen von überlange bare Stents (>10 cm) in nicht-kardiale Gefässe	39.99.31↔	Katheterinterventioneller Verschluss des Ductus arteriosus Botalli, mit Coil
39.90.32↔	Einsetzen von überlange covered Stents (>10 cm) in nicht-kardiale Gefässe	39.99.32↔	Katheterinterventioneller Verschluss des Ductus arteriosus Botalli, mit Amplatz-Ductus-Occluder
		39.99.38↔	Katheterinterventioneller Verschluss des Ductus arteriosus Botalli, sonstige
		39.99.39↔	Operationen bei sonstigen kongenitalen Gefässanomalien
		39.99.99↔	Sonstige Operationen an Blutgefässen, sonstige

Prozedur F01-4

37.94.02↔	Implantation eines Defibrillators mit Zweikammer-Stimulation	37.94.22↔	Systemumstellung eines Herzschrittmachers oder Defibrillators auf Defibrillator mit Zweikammer-Stimulation
37.94.12↔	Ersetzen eines Defibrillators mit Zweikammer-Stimulation		

ADRG F02**Aggregatwechsel eines Kardioverters / Defibrillators (AICD), Zwei- oder Dreikammer-Stimulation**

Prozedur in Tabelle F02-1

DRG F02Z**Aggregatwechsel eines Kardioverters / Defibrillators (AICD), Zwei- oder Dreikammer-Stimulation****Prozedur F02-1**

00.54.00↔	Implantation oder Ersetzen nur des Pulsgenerators eines Resynchronisationsdefibrillators [CRT-D], n.n.bez.	00.54.99↔	Implantation oder Ersetzen nur des Pulsgenerators eines Resynchronisationsdefibrillators [CRT-D], sonstige
00.54.10↔	Implantation nur des Pulsgenerators eines Resynchronisationsdefibrillators [CRT-D]	37.98.11↔	Ersetzen nur des Pulsgenerators eines automatischen Kardioverters/Defibrillators mit Zweikammerstimulation
00.54.11↔	Systemumstellung bei Resynchronisationsdefibrillator [CRT-D]	37.98.12↔	Ersetzen nur des Pulsgenerators eines automatischen Kardioverters/Defibrillators mit biventrikulärer Stimulation
00.54.12↔	Ersetzen nur des Pulsgenerators eines Resynchronisationsdefibrillators [CRT-D]		

ADRG F03**Herzklappeneingriff mit Herz-Lungen-Maschine**

Prozedur in Tabelle F03-2

DRG F03A**Herzklappeneingriff mit Herz-Lungen-Maschine, mit komplizierenden Prozeduren**

Komplizierende Prozeduren oder Prozedur in Tabelle F03-3

DRG F03B**Herzklappeneingriff mit Herz-Lungen-Maschine, mit Dreifacheingriff oder Alter < 1 Jahr oder mit tiefer Hypothermie**

Prozedur in mindestens drei der Tabellen F03-4, F03-5, F03-6, F03-7, F03-8, F03-9, F03-10 oder Alter < 1 Jahr oder Prozedur in Tabelle F03-11

DRG F03C**Herzklappeneingriff mit Herz-Lungen-Maschine, mit Zweifacheingriff oder angeborenem Herzfehler, mit Re-Operation oder invasiver Diagnostik oder intraoperativer Ablation**

(Prozedur in mindestens zwei der Tabellen F03-4, F03-5, F03-6, F03-7, F03-8, F03-9, F03-10 oder Hauptdiagnose in Tabelle F03-1 oder Prozedur in Tabelle F03-12 oder Prozedur in Tabelle F03-13 oder Prozedur in Tabelle F03-14) und (Prozedur in mindestens zwei der Tabellen F03-4, F03-5, F03-6, F03-7, F03-8, F03-9, F03-10 oder Hauptdiagnose in Tabelle F03-1) und mindestens eine Prozedur in Tabelle F03-15

DRG F03D**Herzklappeneingriff mit Herz-Lungen-Maschine, mit Zweifacheingriff oder angeborenem Herzfehler oder Re-Operation oder invasiver Diagnostik oder intraoperativer Ablation oder Alter < 16 Jahre**

Prozedur in mindestens zwei der Tabellen F03-4, F03-5, F03-6, F03-7, F03-8, F03-9, F03-10 oder Hauptdiagnose in Tabelle F03-1 oder Prozedur in Tabelle F03-12 oder Prozedur in Tabelle F03-13 oder Prozedur in Tabelle F03-14 oder Alter < 16 Jahre

DRG F03E**Herzklappeneingriff mit Herz-Lungen-Maschine, Alter > 15 Jahre****Hauptdiagnose F03-1**

Q20.0	Truncus arteriosus communis	Q24.3	Infundibuläre Pulmonalstenose
Q20.1	Re Doppelausstromventrikel [Double outlet right ventricle]	Q24.4	Angeborene subvalvuläre Aortenstenose
Q20.2	Linker Doppelausstromventrikel [Double outlet left ventricle]	Q24.5	Fehlbildung Koronargefäße
Q20.3	Diskordante ventrikuloarterielle Verbindung	Q24.6	Angeborener Herzblock
Q20.4	Doppelseinstromventrikel [Double inlet ventricle]	Q24.8	Sonst nbez angeborene Fehlbildungen Herz
Q20.5	Diskordante atrioventrikuläre Verbindung	Q24.9	Angeborene Fehlbildung Herz, nnbez
Q20.6	Vorhofisomerismus	Q25.0	Offener Ductus arteriosus
Q20.8	Sonst angeb Fehlbildung Herzhöhlen u verbind Strukturen	Q25.1	Koarktation Aorta
Q20.9	Angeb Fehlbildung Herzhöhlen u verbind Strukturen, nnbez	Q25.2	Atresie Aorta
Q21.0	Ventrikelseptumdefekt	Q25.3	Stenose Aorta (angeboren)
Q21.1	Vorhofseptumdefekt	Q25.4	Sonstige angeborene Fehlbildungen Aorta
Q21.2	Defekt Vorhof- u Kammerseptum	Q25.5	Atresie A pulmonalis
Q21.3	Fallot-Tetralogie	Q25.6	Stenose A pulmonalis (angeboren)
Q21.4	Aortopulmonaler Septumdefekt	Q25.7	Sonst angeborene Fehlbildung A pulmonalis
Q21.80	Fallot-Pentalogie	Q25.8	Sonst angeborene Fehlbildung große Aa
Q21.88	Sonst angeborene Fehlbildung der Herzsepten	Q25.9	Angeborene Fehlbildung große Aa, nnbez
Q21.9	Angeborene Fehlbildung Herzseptum, nnbez	Q26.0	Angeborene Stenose V cava
Q22.0	Pulmonalklappenatresie	Q26.1	Persistenz linken V cava superior
Q22.1	Angeborene Pulmonalklappenstenose	Q26.2	Totale Fehleinmündung Lungenvenen
Q22.2	Angeborene Pulmonalklappeninsuffizienz	Q26.3	Partielle Fehleinmündung Lungenvenen
Q22.3	Sonst angeborene Fehlbildung Pulmonalklappe	Q26.4	Fehleinmündung Lungenvenen, nnbez
Q22.4	Angeborene Trikuspidalklappenstenose	Q26.5	Fehleinmündung Pfortader
Q22.5	Ebstein-Anomalie	Q26.6	Fistel zw V portae u A hepatica (angeboren)
Q22.6	Hypoplastisches Rechtsherzsyndrom	Q26.8	Sonst angeborene Fehlbildung große Venen
Q22.8	Sonst angeborene Fehlbildung Trikuspidalklappe	Q26.9	Angeborene Fehlbildung große Vene, nnbez
Q22.9	Angeborene Fehlbildung Trikuspidalklappe, nnbez	Q27.0	Angeborenes Fehlen od Hypoplasie A umbilicalis
Q23.0	Angeborene Aortenklappenstenose	Q27.1	Angeborene Nierenarterienstenose
Q23.1	Angeborene Aortenklappeninsuffizienz	Q27.2	Sonst angeb Fehlbildung Nierenarterie
Q23.2	Angeborene Mitralklappenstenose	Q27.3	Arteriovenöse Fehlbildung periphere Gefäße
Q23.3	Angeborene Mitralklappeninsuffizienz	Q27.4	Angeborene Phlebektasie
Q23.4	Hypoplastisches Linksherzsyndrom	Q27.8	Sonst nbez angeb Fehlbildungen peripheres Gefäßsystem
Q23.8	Sonst angeborene Fehlbildung Aorten- u Mitralklappe	Q27.9	Angeb Fehlbildung peripheres Gefäßsystem, nnbez
Q23.9	Angeborene Fehlbildung Aorten- u Mitralklappe, nnbez	Q28.80	Sonstiges angeborenes Aneurysma
Q24.0	Dextrokardie	Q28.81	Sonstige angeborene Fistel des Kreislaufsystems
Q24.1	Lävokardie	Q28.88	Sonst näher bez angeborene Fehlbildgen d Kreislaufsystems
Q24.2	Cor triatriatum	Q28.9	Angeborene Fehlbildung Kreislaufsystem, nnbez

Prozedur F03-2

35.10↔	Valvuloplastik am offenen Herzen, ohne Ersatz, Klappe nicht bezeichnet	35.11.99↔	Valvuloplastik der Aortenklappe am offenen Herzen, ohne Ersatz, sonstige
35.11.00↔	Valvuloplastik der Aortenklappe am offenen Herzen, ohne Ersatz, n.n.bez.	35.12.00↔	Valvuloplastik der Mitralklappe am offenen Herzen, ohne Ersatz, n.n.bez.
35.11.10↔	Valvulotomie der Aortenklappe am offenen Herzen	35.12.10↔	Valvulotomie der Mitralklappe am offenen Herzen
35.11.20↔	Rekonstruktion der Aortenklappe am offenen Herzen, ohne Ersatz, bei kongenitalen Klappenanomalien des Herzens	35.12.11↔	Segelrekonstruktion der Mitralklappe am offenen Herzen
		35.12.20↔	Rekonstruktion der Mitralklappe am offenen Herzen, ohne Ersatz, bei kongenitalen Klappenanomalien des Herzens

35.12.99↔	Valvuloplastik der Mitralklappe am offenen Herzen, ohne Ersatz, sonstige	35.25.10↔	Pulmonalklappenersatz mit Graft, Bioprothese
35.13.00↔	Valvuloplastik der Pulmonalklappe am offenen Herzen, ohne Ersatz, n.n.bez.	35.25.20↔	Implantation einer klappentragenden Gefäßprothese, biologische Pulmonalklappe
35.13.10↔	Valvulotomie der Pulmonalklappe am offenen Herzen	35.25.99↔	Pulmonalklappenersatz mit Graft, sonstige
35.13.20↔	Rekonstruktion der Pulmonalklappe am offenen Herzen, ohne Ersatz, bei kongenitalen Klappenanomalien des Herzens	35.26.00↔	Sonstiger Pulmonalklappenersatz, n.n.bez.
35.13.99↔	Valvuloplastik der Pulmonalklappe am offenen Herzen, ohne Ersatz, sonstige	35.26.10↔	Minimal-invasive Implantation einer Pulmonalklappe, n.n.bez.
35.14.00↔	Valvuloplastik der Trikuspidalklappe am offenen Herzen, ohne Ersatz, n.n.bez.	35.26.19↔	Minimal-invasive Implantation einer Pulmonalklappe, sonstige
35.14.10↔	Valvulotomie der Trikuspidalklappe am offenen Herzen	35.26.20↔	Implantation einer klappentragenden Gefäßprothese, mechanische Pulmonalklappe
35.14.11↔	Segelrekonstruktion der Trikuspidalklappe am offenen Herzen	35.26.99↔	Sonstiger Pulmonalklappenersatz, sonstige
35.14.20↔	Rekonstruktion der Trikuspidalklappe am offenen Herzen, ohne Ersatz, bei kongenitalen Klappenanomalien des Herzens	35.27↔	Trikuspidalklappenersatz mit Graft
35.14.99↔	Valvuloplastik der Trikuspidalklappe am offenen Herzen, ohne Ersatz, sonstige	35.28↔	Sonstiger Trikuspidalklappenersatz
35.20↔	Herzklappenersatz, Klappe nicht bezeichnet	35.33.00↔	Anuloplastik, n.n.bez.
35.21.00↔	Aortenklappenersatz mit Graft, n.n.bez.	35.33.10↔	Anuloplastik der Mitralklappe, n.n.bez.
35.21.10↔	Aortenklappenersatz mit Graft, Bioprothese	35.33.11↔	Anuloplastik der Mitralklappe, offen
35.21.11↔	Aortenklappenersatz mit Graft, selbstexpandierende Bioprothese, nahtfrei, offen chirurgisch	35.33.19↔	Anuloplastik der Mitralklappe, sonstige
35.21.20↔	Implantation einer klappentragenden Gefäßprothese, biologische Aortenklappe	35.33.20↔	Anuloplastik der Pulmonalklappe, n.n.bez.
35.21.99↔	Aortenklappenersatz mit Graft, sonstige	35.33.21↔	Anuloplastik der Pulmonalklappe, offen
35.22.00↔	Sonstiger Aortenklappenersatz, n.n.bez.	35.33.29↔	Anuloplastik der Pulmonalklappe, sonstige
35.22.10↔	Minimal-invasive Implantation einer Aortenklappe, n.n.bez.	35.33.30↔	Anuloplastik der Trikuspidalklappe, n.n.bez.
35.22.19↔	Minimal-invasive Implantation einer Aortenklappe, sonstige	35.33.31↔	Anuloplastik der Trikuspidalklappe, offen
35.22.20↔	Aortenklappenersatz durch Autotransplantation [Ross-Operation]	35.33.39↔	Anuloplastik der Trikuspidalklappe, sonstige
35.22.21↔	Offener Ersatz einer mechanischen Aortenklappenprothese	35.33.99↔	Anuloplastik, sonstige
35.22.30↔	Implantation einer klappentragenden Gefäßprothese, mechanische Aortenklappe	35.34↔	Infundibulektomie
35.22.99↔	Sonstiger Aortenklappenersatz, sonstige	35.35.00↔	Operationen an den Trabeculae carneae cordis, n.n.bez.
35.23↔	Mitralklappenersatz mit Graft	35.35.10↔	Subvalvuläre fibröse oder muskuläre Resektion an der Aortenklappe
35.24↔	Sonstiger Mitralklappenersatz	35.35.99↔	Operationen an den Trabeculae carneae cordis, sonstige
35.25.00↔	Pulmonalklappenersatz mit Graft, n.n.bez.	35.95.00↔	Revision einer Korrekturoperation am Herzen, n.n.bez.
		35.95.10↔	Prothesenrefixation eines Herzklappenersatzes, n.n.bez.
		35.95.11↔	Prothesenrefixation eines Aortenklappenersatzes
		35.95.12↔	Prothesenrefixation eines Mitralklappenersatzes
		35.95.13↔	Prothesenrefixation eines Pulmonalklappenersatzes
		35.95.14↔	Prothesenrefixation eines Trikuspidalklappenersatzes
		35.95.19↔	Prothesenrefixation eines Herzklappenersatzes, sonstige
		35.95.99↔	Revision einer Korrekturoperation am Herzen, sonstige

Prozedur F03-3

38.15.30↔ Endarterektomie der A. pulmonalis

Prozedur F03-4

36.10.00↔	Aortokoronarer Bypass zur Myokard-Revaskularisation, n.n.bez.	36.12.13↔	Aortokoronarer Bypass an zwei Koronararterien mit Verstärkungstechnik des venösen Grafts
36.10.11↔	Aortokoronarer Bypass zur Myokard-Revaskularisation, konventionell Technik	36.12.19↔	(Aorto)koronarer (Aorto)koronarer Bypass an zwei Koronararterien, sonstige Technik
36.10.12↔	Aortokoronarer Bypass zur Myokard-Revaskularisation, durch minimalinvasive Technik	36.12.99↔	(Aorto)koronarer Bypass an zwei Koronararterien, sonstige
36.10.13↔	Aortokoronarer Bypass zur Myokard-Revaskularisation mit Verstärkungstechnik des venösen Grafts, n.n.bez.	36.13.00↔	(Aorto)koronarer Bypass an drei Koronararterien, n.n.bez.
36.10.19↔	Aortokoronarer Bypass zur Myokard-Revaskularisation, sonstige Technik	36.13.11↔	(Aorto)koronarer Bypass an drei Koronararterien, konventionell Technik
36.10.99↔	Aortokoronarer Bypass zur Myokard-Revaskularisation, sonstige	36.13.12↔	(Aorto)koronarer Bypass an drei Koronararterien, durch minimalinvasive Technik
36.11.00↔	(Aorto)koronarer Bypass an einer einzelnen Koronararterie, n.n.bez.	36.13.13↔	Aortokoronarer Bypass an drei Koronararterien mit Verstärkungstechnik des venösen Grafts
36.11.11↔	(Aorto)koronarer Bypass an einer einzelnen Koronararterie, konventionell Technik	36.13.19↔	(Aorto)koronarer Bypass an drei Koronararterien, sonstige Technik
36.11.12↔	(Aorto)koronarer Bypass an einer einzelnen Koronararterie, durch minimalinvasive Technik	36.13.99↔	(Aorto)koronarer Bypass an drei Koronararterien, sonstige
36.11.13↔	Aortokoronarer Bypass an einer Koronararterie mit Verstärkungstechnik des venösen Grafts	36.14.00↔	(Aorto)koronarer (Aorto)koronarer Bypass an vier und mehr Koronararterien, n.n.bez.
36.11.19↔	(Aorto)koronarer Bypass an einer einzelnen Koronararterie, sonstige Technik	36.14.11↔	(Aorto)koronarer Bypass an vier und mehr Koronararterien, konventionell Technik
36.11.99↔	(Aorto)koronarer Bypass an einer einzelnen Koronararterie, sonstige	36.14.12↔	(Aorto)koronarer Bypass an vier und mehr Koronararterien, durch minimalinvasive Technik
36.12.00↔	(Aorto)koronarer Bypass an zwei Koronararterien, n.n.bez.	36.14.13↔	Aortokoronarer Bypass an vier Koronararterien mit Verstärkungstechnik des venösen Grafts
36.12.11↔	(Aorto)koronarer Bypass an zwei Koronararterien, konventionell Technik	36.14.19↔	(Aorto)koronarer (Aorto)koronarer Bypass an vier und mehr Koronararterien, sonstige Technik
36.12.12↔	(Aorto)koronarer Bypass an zwei Koronararterien, durch minimalinvasive Technik	36.14.99↔	(Aorto)koronarer (Aorto)koronarer Bypass an vier und mehr Koronararterien, sonstige

- 36.15↔ Einfacher Bypass zwischen A. mammaria interna und Koronararterien
 36.16↔ Zweifacher A. mammaria interna-Koronararterien Bypass

- 36.19↔ Sonstige Bypass-Anastomose zur Myokard Revaskularisation

Prozedur F03-5

- 35.11.00↔ Valvuloplastik der Aortenklappe am offenen Herzen, ohne Ersatz, n.n.bez.
 35.11.10↔ Valvulotomie der Aortenklappe am offenen Herzen
 35.11.20↔ Rekonstruktion der Aortenklappe am offenen Herzen, ohne Ersatz, bei kongenitalen Klappenanomalien des Herzens
 35.11.99↔ Valvuloplastik der Aortenklappe am offenen Herzen, ohne Ersatz, sonstige
 35.20↔ Herzklappenersatz, Klappe nicht bezeichnet
 35.21.00↔ Aortenklappenersatz mit Graft, n.n.bez.
 35.21.10↔ Aortenklappenersatz mit Graft, Bioprothese
 35.21.11↔ Aortenklappenersatz mit Graft, selbstexpandierende Bioprothese, nahtfrei, offen chirurgisch
 35.21.20↔ Implantation einer klappentragenden Gefäßprothese, biologische Aortenklappe
 35.21.99↔ Aortenklappenersatz mit Graft, sonstige
 35.22.00↔ Sonstiger Aortenklappenersatz, n.n.bez.
 35.22.10↔ Minimal-invasive Implantation einer Aortenklappe, n.n.bez.
 35.22.19↔ Minimal-invasive Implantation einer Aortenklappe, sonstige
 35.22.20↔ Aortenklappenersatz durch Autotransplantation [Ross-Operation]
 35.22.21↔ Offener Ersatz einer mechanischen Aortenklappenprothese
 35.22.30↔ Implantation einer klappentragenden Gefäßprothese, mechanische Aortenklappe
 35.22.99↔ Sonstiger Aortenklappenersatz, sonstige
 35.35.00↔ Operationen an den Trabeculae carneae cordis, n.n.bez.
 35.35.10↔ Subvalvuläre fibröse oder muskuläre Resektion an der Aortenklappe
 35.35.99↔ Operationen an den Trabeculae carneae cordis, sonstige

- 35.93↔ Erzeugen eines Conduits zwischen linkem Ventrikel und Aorta
 35.95.00↔ Revision einer Korrekturoperation am Herzen, n.n.bez.
 35.95.10↔ Prothesenrefixation eines Herzklappenersatzes, n.n.bez.
 35.95.11↔ Prothesenrefixation eines Aortenklappenersatzes
 35.95.12↔ Prothesenrefixation eines Mitralklappenersatzes
 35.95.13↔ Prothesenrefixation eines Pulmonalklappenersatzes
 35.95.14↔ Prothesenrefixation eines Trikuspidalklappenersatzes
 35.95.19↔ Prothesenrefixation eines Herzklappenersatzes, sonstige
 35.95.99↔ Revision einer Korrekturoperation am Herzen, sonstige
 35.99.00↔ Sonstige Operationen an Herzklappen, n.n.bez.
 35.99.10↔ Sonstige Operationen bei kongenitalen Klappenanomalien des Herzens, n.n.bez.
 35.99.11↔ Sonstige Operationen bei kongenitalen Klappenanomalien des Herzens, Aortenklappe
 35.99.12↔ Sonstige Operationen bei kongenitalen Klappenanomalien des Herzens, Mitralklappe
 35.99.13↔ Sonstige Operationen bei kongenitalen Klappenanomalien des Herzens, Pulmonalklappe
 35.99.14↔ Sonstige Operationen bei kongenitalen Klappenanomalien des Herzens, Trikuspidalklappe
 35.99.15↔ Sonstige Operationen bei kongenitalen Klappenanomalien des Herzens, AV- oder Trunkusklappe
 35.99.19↔ Sonstige Operationen bei kongenitalen Klappenanomalien des Herzens, sonstige Klappe
 35.99.20↔ Sonstige Operationen an Herzklappen, minimal-invasiv
 35.99.99↔ Sonstige Operationen an Herzklappen, sonstige

Prozedur F03-6

- 35.12.00↔ Valvuloplastik der Mitralklappe am offenen Herzen, ohne Ersatz, n.n.bez.
 35.12.10↔ Valvulotomie der Mitralklappe am offenen Herzen
 35.12.11↔ Segelrekonstruktion der Mitralklappe am offenen Herzen
 35.12.20↔ Rekonstruktion der Mitralklappe am offenen Herzen, ohne Ersatz, bei kongenitalen Klappenanomalien des Herzens
 35.12.99↔ Valvuloplastik der Mitralklappe am offenen Herzen, ohne Ersatz, sonstige
 35.23↔ Mitralklappenersatz mit Graft
 35.24↔ Sonstiger Mitralklappenersatz
 35.33.00↔ Anuloplastik, n.n.bez.

- 35.33.10↔ Anuloplastik der Mitralklappe, n.n.bez.
 35.33.11↔ Anuloplastik der Mitralklappe, offen
 35.33.19↔ Anuloplastik der Mitralklappe, sonstige
 35.33.20↔ Anuloplastik der Pulmonalklappe, n.n.bez.
 35.33.21↔ Anuloplastik der Pulmonalklappe, offen
 35.33.29↔ Anuloplastik der Pulmonalklappe, sonstige
 35.33.30↔ Anuloplastik der Trikuspidalklappe, n.n.bez.
 35.33.31↔ Anuloplastik der Trikuspidalklappe, offen
 35.33.39↔ Anuloplastik der Trikuspidalklappe, sonstige
 35.33.99↔ Anuloplastik, sonstige

Prozedur F03-7

- 35.14.00↔ Valvuloplastik der Trikuspidalklappe am offenen Herzen, ohne Ersatz, n.n.bez.
 35.14.10↔ Valvulotomie der Trikuspidalklappe am offenen Herzen
 35.14.11↔ Segelrekonstruktion der Trikuspidalklappe am offenen Herzen
 35.14.20↔ Rekonstruktion der Trikuspidalklappe am offenen Herzen, ohne Ersatz, bei kongenitalen Klappenanomalien des Herzens

- 35.14.99↔ Valvuloplastik der Trikuspidalklappe am offenen Herzen, ohne Ersatz, sonstige
 35.27↔ Trikuspidalklappenersatz mit Graft
 35.28↔ Sonstiger Trikuspidalklappenersatz

Prozedur F03-8

- 35.13.00↔ Valvuloplastik der Pulmonalklappe am offenen Herzen, ohne Ersatz, n.n.bez.
 35.13.10↔ Valvulotomie der Pulmonalklappe am offenen Herzen
 35.13.20↔ Rekonstruktion der Pulmonalklappe am offenen Herzen, ohne Ersatz, bei kongenitalen Klappenanomalien des Herzens
 35.13.99↔ Valvuloplastik der Pulmonalklappe am offenen Herzen, ohne Ersatz, sonstige
 35.25.00↔ Pulmonalklappenersatz mit Graft, n.n.bez.
 35.25.10↔ Pulmonalklappenersatz mit Graft, Bioprothese
 35.25.20↔ Implantation einer klappentragenden Gefäßprothese, biologische Pulmonalklappe

- 35.25.99↔ Pulmonalklappenersatz mit Graft, sonstige
 35.26.00↔ Sonstiger Pulmonalklappenersatz, n.n.bez.
 35.26.10↔ Minimal-invasive Implantation einer Pulmonalklappe, n.n.bez.
 35.26.19↔ Minimal-invasive Implantation einer Pulmonalklappe, sonstige
 35.26.20↔ Implantation einer klappentragenden Gefäßprothese, mechanische Pulmonalklappe
 35.26.99↔ Sonstiger Pulmonalklappenersatz, sonstige
 35.34↔ Infundibulektomie
 35.92↔ Erzeugen eines Conduits zwischen rechtem Ventrikel und Pulmonalarterie

Prozedur F03-9

35.24↔ Sonstiger Mitralklappenersatz

35.28↔ Sonstiger Trikuspidalklappenersatz

Prozedur F03-10

35.11.00↔ Valvuloplastik der Aortenklappe am offenen Herzen, ohne Ersatz, n.n.bez.

35.11.10↔ Valvulotomie der Aortenklappe am offenen Herzen

35.11.20↔ Rekonstruktion der Aortenklappe am offenen Herzen, ohne Ersatz, bei kongenitalen Klappenanomalien des Herzens

35.11.99↔ Valvuloplastik der Aortenklappe am offenen Herzen, ohne Ersatz, sonstige

35.43.00↔ Vergrößerung eines bestehenden Ventrikelseptumdefektes, n.n.bez.

35.43.10↔ Vergrößerung eines bestehenden Ventrikelseptumdefektes, offene Technik

35.43.99↔ Vergrößerung eines bestehenden Ventrikelseptumdefektes, sonstige

35.50↔ Korrektur von nicht näher bezeichnetem Herzseptumdefekt mit Prothese

35.51↔ Korrektur eines Vorhofseptumdefektes mit Prothese, offene Technik

35.53↔ Korrektur eines Ventrikelseptumdefektes mit Prothese, offener Zugang

35.54↔ Korrektur von Endokardkissendefekten (AV-Kanal) mit Prothese

35.60↔ Korrektur eines nicht bezeichneten Herzseptumdefektes mit Bio-Graft

35.61↔ Korrektur eines Vorhofseptumdefektes mit Bio-Graft

35.62↔ Korrektur eines Ventrikelseptumdefektes mit Bio-Graft

35.63↔ Korrektur von Endokardkissendefekten (AV-Kanal) mit Bio-Graft

35.70↔ Sonstige nicht näher bezeichnete Korrektur von nicht näher bezeichneten Herzseptumdefekten

35.71↔ Sonstige nicht näher bezeichnete Korrektur eines Vorhofseptumdefektes

35.72.00↔ Korrektur eines Ventrikelseptumdefektes, n.n.bez.

35.72.10↔ Verschluss eines erworbenen Ventrikelseptumdefektes

35.72.99↔ Korrektur eines Ventrikelseptumdefektes, sonstige

35.73↔ Sonstige und nicht näher bezeichnete Korrektur von Endokardkissendefekten (AV-Kanal)

35.81↔ Totalkorrektur einer Fallot-Tetralogie

35.82↔ Totalkorrektur von total falsch mündenden Pulmonalvenen

35.91↔ Interatriale Transposition des venösen Rückflusses

35.94↔ Erzeugen eines Conduits zwischen Vorhof und Pulmonalarterie

35.98.00↔ Sonstige Operationen an Herzsepten, n.n.bez.

35.98.99↔ Sonstige Operationen an Herzsepten, sonstige

36.99.00↔ Sonstige Operationen an Herzgefäßen n.n.bez.

36.99.10↔ Intrakoronare Stammzelltherapie, n.n.bez.

36.99.11↔ Intrakoronare Stammzelltherapie ohne Anreicherung von Stammzellfraktionen oder kultureller Vermehrung

36.99.12↔ Intrakoronare Stammzelltherapie mit Anreicherung von Stammzellfraktionen oder kultureller Vermehrung

36.99.19↔ Intrakoronare Stammzelltherapie, sonstige

36.99.20↔ Operationen bei kongenitalen Anomalien der Herzgefäße

36.99.30↔ Rekonstruktion des Koronarostiums

36.99.40↔ Sympathektomie der Koronararterien

36.99.99↔ Sonstige Operationen an Herzgefäßen, sonstige

37.99.21↔ Korrektur eines Double-outlet-right-ventricle vom Fallot-Typ

37.99.22↔ Korrektur eines sonstigen Double-outlet-right-ventricle

37.99.23↔ Operation an einem funktionell/morphologisch univentrikulären Herzen

37.99.24↔ Korrektur eines Cor triatriatum

37.99.25↔ Korrektur eines Absent Pulmonary Valve Syndrom

38.85.00↔ Sonstiger chirurgischer Verschluss von anderen thorakalen Gefäßen, n.n.bez.

38.85.10↔ Sonstiger chirurgischer Verschluss von anderen thorakalen Arterien, n.n.bez.

38.85.11↔ Sonstiger chirurgischer Verschluss der A. subclavia

38.85.12↔ Sonstiger chirurgischer Verschluss der A. pulmonalis

38.85.13↔ Sonstiger chirurgischer Verschluss des Truncus brachiocephalicus

38.85.19↔ Sonstiger chirurgischer Verschluss von anderen thorakalen Arterien, sonstige

38.85.20↔ Sonstiger chirurgischer Verschluss von thorakalen Venen, n.n.bez.

38.85.21↔ Sonstiger chirurgischer Verschluss der V. cava superior

38.85.22↔ Sonstiger chirurgischer Verschluss der V. pulmonalis

38.85.23↔ Sonstiger chirurgischer Verschluss der V. subclavia

38.85.28↔ Sonstiger chirurgischer Verschluss von sonstigen tiefen thorakalen Venen

38.85.29↔ Sonstiger chirurgischer Verschluss von thorakalen Venen, sonstige

38.85.99↔ Sonstiger chirurgischer Verschluss von anderen thorakalen Gefäßen, sonstige

39.99.00↔ Sonstige Operationen an Blutgefäßen, n.n.bez.

39.99.10↔ Aortopexie

39.99.20↔ Operationen bei kongenitalen Gefäßanomalien, n.n.bez.

39.99.21↔ Operationen bei kongenitaler Anomalie des Aortenisthmus (Stenose) oder bei unterbrochenem Aortenbogen

39.99.22↔ Operationen bei kongenitalen Anomalien der A. oder V. pulmonalis oder bei A. lusoria

39.99.23↔ Operationen bei kongenitalen Anomalien der V. cava

39.99.24↔ Operationen bei kongenitalen Kollateralgefäßen und Unifokalisierung

39.99.30↔ Katheterinterventioneller Verschluss des Ductus arteriosus Botalli, n.n.bez.

39.99.31↔ Katheterinterventioneller Verschluss des Ductus arteriosus Botalli, mit Coil

39.99.32↔ Katheterinterventioneller Verschluss des Ductus arteriosus Botalli, mit Amplatz-Ductus-Occluder

39.99.38↔ Katheterinterventioneller Verschluss des Ductus arteriosus Botalli, sonstige

39.99.39↔ Operationen bei sonstigen kongenitalen Gefäßanomalien

39.99.99↔ Sonstige Operationen an Blutgefäßen, sonstige

Prozedur F03-11

39.61.13↔ Extrakorporelle Zirkulation (ECC) unter tiefer Hypothermie (20 bis unter 26° C)

39.61.14↔ Extrakorporelle Zirkulation (ECC) unter profunder Hypothermie (unter 20° C)

Prozedur F03-12

37.21‡↔ Rechtsherzkatheter

37.22‡↔ Linksherzkatheter

37.23‡↔ Kombiniertes Rechts- und Linksherzkatheter

37.28‡↔ Intrakardiale Echokardiographie (IKE)

37.34.00‡↔ Exzision oder Destruktion von anderer Läsion oder Gewebe des Herzens, sonstiger Zugang, n.n.bez.

37.34.99‡↔ Exzision oder Destruktion von anderer Läsion oder Gewebe des Herzens, sonstiger Zugang, sonstige

37.90.20‡↔ Transseptale Katheteruntersuchung des linken Herzens, n.n.bez.

37.90.21‡↔ Kathetertechnische transseptale Punktion

37.90.29‡↔ Transseptale Katheteruntersuchung des linken Herzens, sonstige

88.43‡↔ Arteriographie der Pulmonalarterien

88.50‡↔ Angiokardiographie, n.n.bez.

88.52‡↔ Angiokardiographie von Strukturen des rechten Herzens

88.53†↔	Angiokardiographie von Strukturen des linken Herzens	88.56†↔	Koronare Arteriographie mit zwei Kathetern
88.54†↔	Kombinierte Angiokardiographie des rechten und linken Herzens	88.57†↔	Sonstige und nicht näher bezeichnete koronare Arteriographie
88.55†↔	Koronare Arteriographie mit einem einzigen Katheter		

Prozedur F03-13

37.99.80↔ Reoperation an Herz und Perikard

Prozedur F03-14

37.33.00↔	Exzision oder Destruktion von anderer Läsion oder Gewebe des Herzens, offener Zugang, n.n.bez.	37.33.20↔	Exzision von anderer Läsion oder Gewebe des Herzens, offener Zugang
37.33.10↔	Exzision oder Destruktion am Reizleitungssystem, offener Zugang, n.n.bez.	37.33.30↔	Destruktion von anderer Läsion oder Gewebe des Herzens, offener Zugang
37.33.11↔	Exzision oder Destruktion am Reizleitungssystem, offener Zugang, ablativ Maßnahmen bei Tachyarrhythmie	37.33.99↔	Exzision oder Destruktion von anderer Läsion oder Gewebe des Herzens, offener Zugang, sonstige
37.33.19↔	Exzision oder Destruktion am Reizleitungssystem, offener Zugang, sonstige		

Prozedur F03-15

37.21†↔	Rechtsherzkatheter	37.34.99†↔	Exzision oder Destruktion von anderer Läsion oder Gewebe des Herzens, sonstiger Zugang, sonstige
37.22†↔	Linksherzkatheter	37.90.20†↔	Transseptale Katheteruntersuchung des linken Herzens, n.n.bez.
37.23†↔	Kombinierter Rechts- und Linksherzkatheter	37.90.21†↔	Kathertertechnische transseptale Punktion
37.28†↔	Intrakardiale Echokardiographie (IKE)	37.90.29†↔	Transseptale Katheteruntersuchung des linken Herzens, sonstige
37.33.00↔	Exzision oder Destruktion von anderer Läsion oder Gewebe des Herzens, offener Zugang, n.n.bez.	37.99.80↔	Reoperation an Herz und Perikard
37.33.10↔	Exzision oder Destruktion am Reizleitungssystem, offener Zugang, n.n.bez.	88.43†↔	Arteriographie der Pulmonalarterien
37.33.11↔	Exzision oder Destruktion am Reizleitungssystem, offener Zugang, ablativ Maßnahmen bei Tachyarrhythmie	88.50†↔	Angiokardiographie, n.n.bez.
37.33.19↔	Exzision oder Destruktion am Reizleitungssystem, offener Zugang, sonstige	88.52†↔	Angiokardiographie von Strukturen des rechten Herzens
37.33.20↔	Exzision von anderer Läsion oder Gewebe des Herzens, offener Zugang	88.53†↔	Angiokardiographie von Strukturen des linken Herzens
37.33.30↔	Destruktion von anderer Läsion oder Gewebe des Herzens, offener Zugang	88.54†↔	Kombinierte Angiokardiographie des rechten und linken Herzens
37.33.99↔	Exzision oder Destruktion von anderer Läsion oder Gewebe des Herzens, offener Zugang, sonstige	88.55†↔	Koronare Arteriographie mit einem einzigen Katheter
37.34.00†↔	Exzision oder Destruktion von anderer Läsion oder Gewebe des Herzens, sonstiger Zugang, n.n.bez.	88.56†↔	Koronare Arteriographie mit zwei Kathetern
		88.57†↔	Sonstige und nicht näher bezeichnete koronare Arteriographie

ADRG F04**Aufwendige mehrzeitige Prozeduren oder komplexe Vakuumbehandlung oder Gewebetransplantation mit mikrovaskulärer Anastomosierung bei Krankheiten und Störungen des Kreislaufsystems**

Prozedur in Tabelle F04-1 und Prozedur in Tabelle F04-2 und Vierzeitige bestimmte OR-Prozeduren oder Vierzeitige bestimmte OR-Prozeduren und (Definition der DRG (F03A oder Definition der DRG (F05Z oder Definition der DRG (F06A oder Definition der DRG (F06B oder Definition der DRG (F13A oder Definition der DRG (F14A oder Definition der DRG (F28A oder Definition der DRG (F33A) oder Prozedur in Tabelle F04-3

DRG F04Z**Aufwendige mehrzeitige Prozeduren oder komplexe Vakuumbehandlung oder Gewebetransplantation mit mikrovaskulärer Anastomosierung bei Krankheiten und Störungen des Kreislaufsystems****Prozedur F04-1**

86.88.50↔	Anlage oder Wechsel eines Systems zur Vakuumversiegelung, tiefreichend, an Knochen und Gelenken der Extremitäten	86.88.53↔	Anlage oder Wechsel eines Systems zur Vakuumversiegelung, endorektal
86.88.51↔	Anlage oder Wechsel eines Systems zur Vakuumversiegelung, tiefreichend, an Thorax, Mediastinum und Sternum	86.88.59↔	Anlage oder Wechsel eines Systems zur Vakuumversiegelung, an Haut und Unterhaut oder sonstigen Lokalisationen
86.88.52↔	Anlage oder Wechsel eines Systems zur Vakuumversiegelung, am offenen Abdomen		

Prozedur F04-2

93.57.12†↔ Kontinuierliche Sogbehandlung bei einer Vakuumversiegelung, 8 Tage und länger

Prozedur F04-3

- 16.98.11↔ Rekonstruktion der Orbitawand mit mikrovaskulärem Lappen
18.71.14↔ Ohrmuschelaufbau, partiell mit mikrovaskulärem Lappen
18.71.24↔ Ohrmuschelaufbau, total mit mikrovaskulärem Lappen
25.2x.14↔ Partielle Glossektomie, transoraler Zugang, Rekonstruktion mit freiem mikrovaskulär-anastomosierten Transplantat
25.2x.24↔ Partielle Glossektomie, transmandibularär Zugang, Rekonstruktion mit freiem mikrovaskulär-anastomosierten Transplantat
25.2x.34↔ Pelviglossektomie, transoraler Zugang, Rekonstruktion mit freiem mikrovaskulär-anastomosierten Transplantat
25.2x.44↔ Pelviglossektomie, transmandibularär Zugang, Rekonstruktion mit freiem mikrovaskulär-anastomosierten Transplantat
25.2x.54↔ Pelviglossomandibulektomie, Rekonstruktion mit freiem mikrovaskulär-anastomosierten Transplantat
25.3x.14↔ Vollständige Glossektomie, transoraler Zugang, Rekonstruktion mit freiem mikrovaskulär-anastomosierten Transplantat
25.3x.24↔ Vollständige Glossektomie, transmandibularär Zugang, Rekonstruktion mit freiem mikrovaskulär-anastomosierten Transplantat
25.3x.34↔ Vollständige Pelviglossektomie, transoraler Zugang, Rekonstruktion mit freiem mikrovaskulär-anastomosierten Transplantat
25.3x.44↔ Vollständige Pelviglossektomie, transmandibularär Zugang, Rekonstruktion mit freiem mikrovaskulär-anastomosierten Transplantat
25.3x.54↔ Vollständige Pelviglossomandibulektomie, Rekonstruktion mit freiem mikrovaskulär-anastomosierten Transplantat
25.4x.14↔ Radikale Glossektomie, transoraler Zugang, Rekonstruktion mit freiem mikrovaskulär-anastomosierten Transplantat
25.4x.24↔ Radikale Glossektomie, transmandibularär Zugang, Rekonstruktion mit freiem mikrovaskulär-anastomosierten Transplantat
25.4x.34↔ Radikale Pelviglossektomie, transoraler Zugang, Rekonstruktion mit freiem mikrovaskulär-anastomosierten Transplantat
25.4x.44↔ Radikale Pelviglossektomie, transmandibularär Zugang, Rekonstruktion mit freiem mikrovaskulär-anastomosierten Transplantat
25.4x.54↔ Radikale Pelviglossomandibulektomie, Rekonstruktion mit freiem mikrovaskulär-anastomosierten Transplantat
27.57.10↔ Anbringen eines freien mikrovaskulär-anastomosierten Transplantats an Lippe und Mund
27.59.40↔ Sonstige plastische Rekonstruktion an Lippe und Mund mit freiem mikrovaskulär-anastomosierten Transplantat
29.33.12↔ Partielle Pharyngektomie, Rekonstruktion mit freiem mikrovaskulär-anastomosierten Transplantat
29.33.21↔ Totale Pharyngektomie, Rekonstruktion mit freiem mikrovaskulär-anastomosierten Transplantat, freiem Darmtransplantat oder Magenhochzug
29.4x.12↔ Plastische Rekonstruktion am Pharynx, mit mikrovaskulär anastomosiertem Transplantat, Darmtransplantat oder Magenhochzug
30.3x.15↔ Vollständige Laryngektomie, Rekonstruktion mit freiem mikrovaskulär-anastomosierten Transplantat
30.4x.15↔ Radikale Laryngektomie, mit Pharyngektomie, Rekonstruktion mit freiem mikrovaskulär-anastomosierten Transplantat
30.4x.25↔ Radikale Laryngektomie, mit Pharyngektomie und Schilddrüsenresektion, Rekonstruktion mit freiem mikrovaskulär-anastomosierten Transplantat
76.31.20↔ Partielle Mandibulektomie, Rekonstruktion mit mikrovaskulär-anastomosiertem Transplantat
76.39.10↔ Partielle Ostektomie an anderen Gesichtsschädelknochen, Rekonstruktion mit mikrovaskulär-anastomosiertem Transplantat
76.41.10↔ Totale Mandibulektomie mit gleichzeitiger Rekonstruktion, Rekonstruktion mit mikrovaskulär-anastomosiertem Transplantat
76.43.10↔ Sonstige Rekonstruktion der Mandibula mit mikrovaskulär-anastomosiertem Transplantat
76.44.10↔ Totale Ostektomie an anderen Gesichtsschädelknochen, Rekonstruktion mit mikrovaskulär-anastomosiertem Transplantat
76.46.10↔ Sonstige Rekonstruktion an anderen Gesichtsschädelknochen mit mikrovaskulär-anastomosiertem Transplantat
83.43.12↔ Entnahme eines sonstigen Lappentransplantates mit mikrovaskulärer Anastomosierung aus Muskel oder Faszie
83.82.40↔ Transplantation eines sonstigen Lappentransplantates mit mikrovaskulärer Anastomosierung aus Muskel oder Faszie, Kopf und Hals
83.82.41↔ Transplantation eines sonstigen Lappentransplantates mit mikrovaskulärer Anastomosierung aus Muskel oder Faszie, Schulter und Axilla
83.82.42↔ Transplantation eines sonstigen Lappentransplantates mit mikrovaskulärer Anastomosierung aus Muskel oder Faszie, Oberarm und Ellenbogen
83.82.43↔ Transplantation eines sonstigen Lappentransplantates mit mikrovaskulärer Anastomosierung aus Muskel oder Faszie, Unterarm
83.82.44↔ Transplantation eines sonstigen Lappentransplantates mit mikrovaskulärer Anastomosierung aus Muskel oder Faszie, Brustwand, Bauch und Rücken
83.82.45↔ Transplantation eines sonstigen Lappentransplantates mit mikrovaskulärer Anastomosierung aus Muskel oder Faszie, Leisten- und Genitalregion und Gesäß
83.82.46↔ Transplantation eines sonstigen Lappentransplantates mit mikrovaskulärer Anastomosierung aus Muskel oder Faszie, Untere Extremität
83.82.47↔ Transplantation eines sonstigen Lappentransplantates mit mikrovaskulärer Anastomosierung aus Muskel oder Faszie, Andere Lokalisation
85.89.21↔ Deep inferior epigastric perforator flap (DIEP)
85.89.22↔ Superficial inferior epigastric artery flap (SIEA)
85.89.24↔ Superior gluteal artery perforator flap (S-GAP)
85.89.25↔ Inferior gluteal artery perforator flap (I-GAP)
86.73.30↔ Anbringen von freiem Lappen mit mikrovaskulärer Anastomosierung an die Hand
86.78.10↔ Anbringen von freiem Lappen mit mikrovaskulärer Anastomosierung am Kopf (außer Lippe und Mund)
86.78.11↔ Anbringen von freiem Lappen mit mikrovaskulärer Anastomosierung am Hals
86.78.12↔ Anbringen von freiem Lappen mit mikrovaskulärer Anastomosierung an Schulter und Oberarm
86.78.13↔ Anbringen von freiem Lappen mit mikrovaskulärer Anastomosierung am Unterarm
86.78.14↔ Anbringen von freiem Lappen mit mikrovaskulärer Anastomosierung an Brustwand und Rücken
86.78.15↔ Anbringen von freiem Lappen mit mikrovaskulärer Anastomosierung an Bauchregion
86.78.16↔ Anbringen von freiem Lappen mit mikrovaskulärer Anastomosierung an der Leisten- und Genitalregion
86.78.17↔ Anbringen von freiem Lappen mit mikrovaskulärer Anastomosierung am Gesäß
86.78.18↔ Anbringen von freiem Lappen mit mikrovaskulärer Anastomosierung an der unteren Extremität

ADRG F05**Koronare Bypass-Operation mit invasiver kardiologischer Diagnostik oder intraoperativer Ablation, mit komplizierenden Prozeduren oder Karotiseingriff oder bestimmte Eingriffe mit Herz-Lungen-Maschine in tiefer Hypothermie**

Mindestens eine Prozedur in Tabelle F05-1 und Prozedur in Tabelle F05-2 und (komplizierende Prozeduren oder Prozedur in Tabelle F05-3) oder (mindestens eine Prozedur in Tabelle F05-4 und mindestens eine Prozedur in Tabelle F05-5 und (Alter < 1 Jahr oder komplizierende Prozeduren oder Prozedur in Tabelle F05-6) oder Prozedur in Tabelle F05-7 und Alter < 16 Jahre) und Prozedur in Tabelle F05-8

DRG F05Z**Koronare Bypass-Operation mit invasiver kardiologischer Diagnostik oder intraoperativer Ablation, mit komplizierenden Prozeduren oder Karotiseingriff oder bestimmte Eingriffe mit Herz-Lungen-Maschine in tiefer Hypothermie****Prozedur F05-1**

- | | | | |
|-----------|--|------------|---|
| 00.66.00↔ | Perkutane transluminale Koronarangioplastik [PTCA] oder koronare Atherektomie, n.n.bez. | 37.33.11↔ | Exzision oder Destruktion am Reizleitungssystem, offener Zugang, ablative Maßnahmen bei Tachyarrhythmie |
| 00.66.10↔ | Perkutaner transluminaler Verschluss einer Fistel der Herzkranzgefäße | 37.33.19↔ | Exzision oder Destruktion am Reizleitungssystem, offener Zugang, sonstige |
| 00.66.20↔ | Koronarangioplastik [PTCA], mit Ballons, n.n.bez. | 37.33.20↔ | Exzision von anderer Läsion oder Gewebe des Herzens, offener Zugang |
| 00.66.21↔ | Koronarangioplastik [PTCA] mit medikamentenfreisetzenden Ballons | 37.33.30↔ | Destruktion von anderer Läsion oder Gewebe des Herzens, offener Zugang |
| 00.66.22↔ | Koronarangioplastik [PTCA] mit Antikörper-beschichteten Ballons | 37.33.99↔ | Exzision oder Destruktion von anderer Läsion oder Gewebe des Herzens, offener Zugang, sonstige |
| 00.66.29↔ | Koronarangioplastik [PTCA], mit Ballons, sonstige | 37.34.00‡↔ | Exzision oder Destruktion von anderer Läsion oder Gewebe des Herzens, sonstiger Zugang, n.n.bez. |
| 00.66.30↔ | Koronarangioplastik [PTCA] durch Rotablation | 37.34.99‡↔ | Exzision oder Destruktion von anderer Läsion oder Gewebe des Herzens, sonstiger Zugang, sonstige |
| 00.66.99↔ | Perkutane transluminale Koronarangioplastik [PTCA] oder koronare Atherektomie, sonstige | 37.90.20‡↔ | Transseptale Katheteruntersuchung des linken Herzens, n.n.bez. |
| 35.96.00↔ | Perkutane transluminale Valvuloplastik, n.n.bez. | 37.90.21‡↔ | Kathertertechnische transseptale Punktion |
| 35.96.09↔ | Perkutane transluminale Valvuloplastik, sonstige | 37.90.29‡↔ | Transseptale Katheteruntersuchung des linken Herzens, sonstige |
| 35.96.10↔ | Perkutane Valvuloplastik, n.n.bez. | 88.43‡↔ | Arteriographie der Pulmonalarterien |
| 35.96.20↔ | Endovaskuläre Mitralklappenrekonstruktion, n.n.bez. | 88.50‡↔ | Angiokardiographie, n.n.bez. |
| 35.96.21↔ | Endovaskuläre Mitralklappenrekonstruktion, transarteriell | 88.52‡↔ | Angiokardiographie von Strukturen des rechten Herzens |
| 35.96.22↔ | Endovaskuläre Mitralklappenrekonstruktion, transvenös | 88.53‡↔ | Angiokardiographie von Strukturen des linken Herzens |
| 35.96.23↔ | Mitralklappenanuloplastik, endovaskulär | 88.54‡↔ | Kombinierte Angiokardiographie des rechten und linken Herzens |
| 35.96.29↔ | Endovaskuläre Mitralklappenrekonstruktion, sonstige | 88.55‡↔ | Koronare Arteriographie mit einem einzigen Katheter |
| 37.21‡↔ | Rechtsherzkatheter | 88.56‡↔ | Koronare Arteriographie mit zwei Kathetern |
| 37.22‡↔ | Linksherzkatheter | 88.57‡↔ | Sonstige und nicht näher bezeichnete koronare Arteriographie |
| 37.23‡↔ | Kombinierter Rechts- und Linksherzkatheter | | |
| 37.28‡↔ | Intrakardiale Echokardiographie (IKE) | | |
| 37.33.00↔ | Exzision oder Destruktion von anderer Läsion oder Gewebe des Herzens, offener Zugang, n.n.bez. | | |
| 37.33.10↔ | Exzision oder Destruktion am Reizleitungssystem, offener Zugang, n.n.bez. | | |

Prozedur F05-2

- | | | | |
|-----------|--|-----------|--|
| 36.10.00↔ | Aortokoronarer Bypass zur Myokard-Revaskularisation, n.n.bez. | 36.12.11↔ | (Aorto)koronarer Bypass an zwei Koronararterien, konventionell Technik |
| 36.10.11↔ | Aortokoronarer Bypass zur Myokard-Revaskularisation, konventionell Technik | 36.12.12↔ | (Aorto)koronarer Bypass an zwei Koronararterien, durch minimalinvasive Technik |
| 36.10.12↔ | Aortokoronarer Bypass zur Myokard-Revaskularisation, durch minimalinvasive Technik | 36.12.13↔ | Aortokoronarer Bypass an zwei Koronararterien mit Verstärkungstechnik des venösen Grafts |
| 36.10.13↔ | Aortokoronarer Bypass zur Myokard-Revaskularisation mit Verstärkungstechnik des venösen Grafts, n.n.bez. | 36.12.19↔ | (Aorto)koronarer (Aorto)koronarer Bypass an zwei Koronararterien, sonstige Technik |
| 36.10.19↔ | Aortokoronarer Bypass zur Myokard-Revaskularisation, sonstige Technik | 36.12.99↔ | (Aorto)koronarer Bypass an zwei Koronararterien, sonstige |
| 36.10.99↔ | Aortokoronarer Bypass zur Myokard-Revaskularisation, sonstige | 36.13.00↔ | (Aorto)koronarer Bypass an drei Koronararterien, n.n.bez. |
| 36.11.00↔ | (Aorto)koronarer Bypass an einer einzelnen Koronararterie, n.n.bez. | 36.13.11↔ | (Aorto)koronarer Bypass an drei Koronararterien, konventionell Technik |
| 36.11.11↔ | (Aorto)koronarer Bypass an einer einzelnen Koronararterie, konventionell Technik | 36.13.12↔ | (Aorto)koronarer Bypass an drei Koronararterien, durch minimalinvasive Technik |
| 36.11.12↔ | (Aorto)koronarer Bypass an einer einzelnen Koronararterie, durch minimalinvasive Technik | 36.13.13↔ | Aortokoronarer Bypass an drei Koronararterien mit Verstärkungstechnik des venösen Grafts |
| 36.11.13↔ | Aortokoronarer Bypass an einer Koronararterie mit Verstärkungstechnik des venösen Grafts | 36.13.19↔ | (Aorto)koronarer Bypass an drei Koronararterien, sonstige Technik |
| 36.11.19↔ | (Aorto)koronarer Bypass an einer einzelnen Koronararterie, sonstige Technik | 36.13.99↔ | (Aorto)koronarer Bypass an drei Koronararterien, sonstige |
| 36.11.99↔ | (Aorto)koronarer Bypass an einer einzelnen Koronararterie, sonstige | 36.14.00↔ | (Aorto)koronarer (Aorto)koronarer Bypass an vier und mehr Koronararterien, n.n.bez. |
| 36.12.00↔ | (Aorto)koronarer Bypass an zwei Koronararterien, n.n.bez. | 36.14.11↔ | (Aorto)koronarer Bypass an vier und mehr Koronararterien, konventionell Technik |

36.14.12↔	(Aorto)koronarer Bypass an vier und mehr Koronararterien, durch minimalinvasive Technik	36.15↔	Einfacher Bypass zwischen A. mammaria interna und Koronararterien
36.14.13↔	Aortokoronarer Bypass an vier Koronararterien mit Verstärkungstechnik des venösen Grafts	36.16↔	Zweifacher A. mammaria interna-Koronararterien Bypass
36.14.19↔	(Aorto)koronarer (Aorto)koronarer Bypass an vier und mehr Koronararterien, sonstige Technik	36.19↔	Sonstige Bypass-Anastomose zur Myokard Revaskularisation
36.14.99↔	(Aorto)koronarer (Aorto)koronarer Bypass an vier und mehr Koronararterien, sonstige		

Prozedur F05-3

38.12↔	Endarterektomie von anderen Gefässen an Kopf und Hals	39.56.44↔	Plastische Rekonstruktion der A. hepatica mit Gewebe-Patch
38.32.00↔	Resektion von anderen Gefässen am Kopf und Hals mit Anastomose, n.n.bez.	39.56.45↔	Plastische Rekonstruktion der A. lienalis mit Gewebe-Patch
38.32.10↔	Resektion von extrakraniellen Arterien an Kopf und Hals mit Anastomose	39.56.46↔	Plastische Rekonstruktion der A. renalis mit Gewebe-Patch
38.32.20↔	Resektion von extrakraniellen Venen an Kopf und Hals mit Anastomose, n.n.bez.	39.56.47↔	Plastische Rekonstruktion der A. mesenterica mit Gewebe-Patch
38.32.21↔	Resektion der V. jugularis mit Anastomose	39.56.48↔	Plastische Rekonstruktion der A. iliaca mit Gewebe-Patch
38.32.22↔	Resektion von oberflächlichen extrakraniellen Venen an Kopf und Hals mit Anastomose	39.56.49↔	Plastische Rekonstruktion abdominaler Arterien mit Gewebe-Patch, sonstige
38.32.99↔	Resektion von anderen Gefässen an Kopf und Hals mit Anastomose, sonstige	39.56.50↔	Plastische Rekonstruktion abdominaler Venen mit Gewebe-Patch, n.n.bez.
38.42↔	Resektion von anderen Blutgefässen an Kopf und Hals mit Ersatz	39.56.51↔	Plastische Rekonstruktion der V. cava inferior mit Gewebe-Patch
39.22.00↔	Bypass zwischen Aorta, A. subclavia und A. carotis, n.n.bez.	39.56.52↔	Plastische Rekonstruktion der V. iliaca mit Gewebe-Patch
39.22.10↔	Bypass an der A. carotis, n.n.bez.	39.56.59↔	Plastische Rekonstruktion abdominaler Venen mit Gewebe-Patch, sonstige
39.22.11↔	Bypass zwischen A. carotis und A. carotis	39.56.60↔	Plastische Rekonstruktion von Gefässen der unteren Extremität mit Gewebe-Patch, n.n.bez.
39.22.12↔	Bypass zwischen A. carotis und A. vertebralis	39.56.61↔	Plastische Rekonstruktion von Arterien der unteren Extremität mit Gewebe-Patch
39.22.13↔	Bypass zwischen A. carotis und A. subclavia	39.56.62↔	Plastische Rekonstruktion der V. femoralis und V. poplitea mit Gewebe-Patch
39.22.14↔	Bypass zwischen A. carotis und Aorta	39.56.63↔	Plastische Rekonstruktion von sonstigen tiefen Venen der unteren Extremitäten mit Gewebe-Patch
39.22.19↔	Bypass an der A. carotis, sonstige	39.56.64↔	Plastische Rekonstruktion von oberflächlichen Venen des Oberschenkels mit Gewebe-Patch
39.22.20↔	Bypass an der A. subclavia, n.n.bez.	39.56.69↔	Plastische Rekonstruktion von Gefässen der unteren Extremität mit Gewebe-Patch, sonstige
39.22.21↔	Bypass zwischen A. subclavia und Aorta	39.56.99↔	Plastische Rekonstruktion eines Blutgefässes mit Gewebe-Patch, sonstige
39.22.29↔	Bypass an der A. subclavia, sonstige	39.57.00↔	Plastische Rekonstruktion mit synthetischem Patch Graft, n.n.bez.
39.22.99↔	Bypass zwischen Aorta, A. subclavia und A. carotis, sonstige	39.57.10↔	Plastische Rekonstruktion von Gefässen an Kopf und Hals mit synthetischem Patch Graft, n.n.bez.
39.28↔	Extrakraniell-intrakranieller Gefäss-Bypass	39.57.11↔	Plastische Rekonstruktion von intrakraniellen Gefässen mit synthetischem Patch Graft
39.56.00↔	Plastische Rekonstruktion eines Blutgefässes mit Gewebe-Patch, n.n.bez.	39.57.12↔	Plastische Rekonstruktion von extrakraniellen Arterien an Kopf und Hals mit synthetischem Patch Graft
39.56.10↔	Plastische Rekonstruktion von Gefässen an Kopf und Hals mit Gewebe-Patch, n.n.bez.	39.57.13↔	Plastische Rekonstruktion der V. jugularis mit synthetischem Patch Graft
39.56.11↔	Plastische Rekonstruktion von intrakraniellen Gefässen mit Gewebe-Patch	39.57.19↔	Plastische Rekonstruktion von Gefässen an Kopf und Hals mit synthetischem Patch Graft, sonstige
39.56.12↔	Plastische Rekonstruktion der V. jugularis mit Gewebe-Patch	39.57.20↔	Plastische Rekonstruktion von Gefässen der oberen Extremität mit synthetischem Patch Graft, n.n.bez.
39.56.19↔	Plastische Rekonstruktion von Gefässen an Kopf und Hals mit Gewebe-Patch, sonstige	39.57.21↔	Plastische Rekonstruktion von Arterien der oberen Extremität mit synthetischem Patch Graft
39.56.20↔	Plastische Rekonstruktion von Gefässen der oberen Extremität mit Gewebe-Patch, n.n.bez.	39.57.22↔	Plastische Rekonstruktion der V. subclavia, V. axillaris und V. brachiocephalica mit synthetischem Patch Graft
39.56.21↔	Plastische Rekonstruktion von Arterien der oberen Extremität mit Gewebe-Patch	39.57.23↔	Plastische Rekonstruktion von sonstigen tiefen Venen der oberen Extremitäten mit synthetischem Patch Graft
39.56.22↔	Plastische Rekonstruktion der V. subclavia, V. axillaris und V. brachiocephalica mit Gewebe-Patch	39.57.29↔	Plastische Rekonstruktion von Gefässen der oberen Extremität mit synthetischem Patch Graft, sonstige
39.56.23↔	Plastische Rekonstruktion von sonstigen tiefen Venen der oberen Extremitäten mit Gewebe-Patch	39.57.30↔	Plastische Rekonstruktion von thorakalen Gefässen mit synthetischem Patch Graft, n.n.bez.
39.56.29↔	Plastische Rekonstruktion von Gefässen der oberen Extremität mit Gewebe-Patch, sonstige	39.57.31↔	Plastische Rekonstruktion der thorakalen Aorta mit synthetischem Patch Graft
39.56.30↔	Plastische Rekonstruktion von thorakalen Gefässen mit Gewebe-Patch, n.n.bez.	39.57.32↔	Plastische Rekonstruktion der V. pulmonalis mit synthetischem Patch Graft
39.56.31↔	Plastische Rekonstruktion der thorakalen Aorta mit Gewebe-Patch	39.57.33↔	Plastische Rekonstruktion der V. cava superior mit synthetischem Patch Graft
39.56.32↔	Plastische Rekonstruktion der V. pulmonalis mit Gewebe-Patch	39.57.39↔	Plastische Rekonstruktion von thorakalen Gefässen mit synthetischem Patch Graft, sonstige
39.56.33↔	Plastische Rekonstruktion der V. cava superior mit Gewebe-Patch		
39.56.39↔	Plastische Rekonstruktion von thorakalen Gefässen mit Gewebe-Patch, sonstige		
39.56.40↔	Plastische Rekonstruktion abdominaler Arterien mit Gewebe-Patch, n.n.bez.		
39.56.41↔	Plastische Rekonstruktion der abdominalen Aorta mit Gewebe-Patch		
39.56.42↔	Plastische Rekonstruktion des Truncus coeliacus mit Gewebe-Patch		
39.56.43↔	Plastische Rekonstruktion der A. gastrica mit Gewebe-Patch		

39.57.40↔	Plastische Rekonstruktion abdominaler Arterien mit synthetischem Patch Graft, n.n.bez.	39.57.51↔	Plastische Rekonstruktion der V. cava inferior mit synthetischem Patch Graft
39.57.41↔	Plastische Rekonstruktion der abdominalen Aorta mit synthetischem Patch Graft	39.57.52↔	Plastische Rekonstruktion der V. iliaca mit synthetischem Patch Graft
39.57.42↔	Plastische Rekonstruktion des Truncus coeliacus mit synthetischem Patch Graft	39.57.59↔	Plastische Rekonstruktion abdominaler Venen mit synthetischem Patch Graft, sonstige
39.57.43↔	Plastische Rekonstruktion der A. gastrica mit synthetischem Patch Graft	39.57.60↔	Plastische Rekonstruktion von Gefäßen der unteren Extremität mit synthetischem Patch Graft, n.n.bez.
39.57.44↔	Plastische Rekonstruktion der A. hepatica mit synthetischem Patch Graft	39.57.61↔	Plastische Rekonstruktion von Arterien der unteren Extremität mit synthetischem Patch Graft
39.57.45↔	Plastische Rekonstruktion der A. lienalis mit synthetischem Patch Graft	39.57.62↔	Plastische Rekonstruktion der V. femoralis und V. poplitea mit synthetischem Patch Graft
39.57.46↔	Plastische Rekonstruktion der A. renalis mit synthetischem Patch Graft	39.57.63↔	Plastische Rekonstruktion von sonstigen tiefen Venen der unteren Extremitäten mit synthetischem Patch Graft
39.57.47↔	Plastische Rekonstruktion der A. mesenterica mit synthetischem Patch Graft	39.57.64↔	Plastische Rekonstruktion von oberflächlichen Venen des Oberschenkels mit synthetischem Patch Graft
39.57.48↔	Plastische Rekonstruktion der A. iliaca mit synthetischem Patch Graft	39.57.69↔	Plastische Rekonstruktion von Gefäßen der unteren Extremität mit synthetischem Patch Graft, sonstige
39.57.49↔	Plastische Rekonstruktion abdominaler Arterien mit synthetischem Patch Graft, sonstige	39.57.99↔	Plastische Rekonstruktion mit synthetischem Patch Graft, sonstige
39.57.50↔	Plastische Rekonstruktion abdominaler Venen mit synthetischem Patch Graft, n.n.bez.	39.58↔	Plastische Rekonstruktion eines Blutgefässes mit Patch Graft n.n.bez.

Prozedur F05-4

01.21↔	Inzision und Drainage an den kranialen Sinus	35.29.00↔	Herzklappenersatz, sonstige Klappe, n.n.bez.
35.00↔	Valvulotomie am geschlossenen Herzen, Klappe nicht bezeichnet	35.29.10↔	Ersatz der AV-Klappe bei kongenitalen Klappenanomalien des Herzens
35.01↔	Valvulotomie am geschlossenen Herzen, Aortenklappe	35.29.20↔	Ersatz der Truncus-Klappe bei kongenitalen Klappenanomalien des Herzens
35.02↔	Valvulotomie am geschlossenen Herzen, Mitralklappe	35.29.99↔	Herzklappenersatz, sonstige Klappe, sonstige
35.03↔	Valvulotomie am geschlossenen Herzen, Pulmonalklappe	35.31↔	Papillarmuskeloperation
35.04↔	Valvulotomie am geschlossenen Herzen, Trikuspidalklappe	35.32↔	Sehnenfaden-Operation
35.10↔	Valvuloplastik am offenen Herzen, ohne Ersatz, Klappe nicht bezeichnet	35.33.00↔	Anuloplastik, n.n.bez.
35.11.00↔	Valvuloplastik der Aortenklappe am offenen Herzen, ohne Ersatz, n.n.bez.	35.33.10↔	Anuloplastik der Mitralklappe, n.n.bez.
35.11.10↔	Valvulotomie der Aortenklappe am offenen Herzen	35.33.11↔	Anuloplastik der Mitralklappe, offen
35.11.20↔	Rekonstruktion der Aortenklappe am offenen Herzen, ohne Ersatz, bei kongenitalen Klappenanomalien des Herzens	35.33.19↔	Anuloplastik der Mitralklappe, sonstige
35.11.99↔	Valvuloplastik der Aortenklappe am offenen Herzen, ohne Ersatz, sonstige	35.33.20↔	Anuloplastik der Pulmonalklappe, n.n.bez.
35.12.00↔	Valvuloplastik der Mitralklappe am offenen Herzen, ohne Ersatz, n.n.bez.	35.33.21↔	Anuloplastik der Pulmonalklappe, offen
35.12.10↔	Valvulotomie der Mitralklappe am offenen Herzen	35.33.29↔	Anuloplastik der Pulmonalklappe, sonstige
35.12.11↔	Segelrekonstruktion der Mitralklappe am offenen Herzen	35.33.30↔	Anuloplastik der Trikuspidalklappe, n.n.bez.
35.12.20↔	Rekonstruktion der Mitralklappe am offenen Herzen, ohne Ersatz, bei kongenitalen Klappenanomalien des Herzens	35.33.31↔	Anuloplastik der Trikuspidalklappe, offen
35.12.99↔	Valvuloplastik der Mitralklappe am offenen Herzen, ohne Ersatz, sonstige	35.33.39↔	Anuloplastik der Trikuspidalklappe, sonstige
35.13.00↔	Valvuloplastik der Pulmonalklappe am offenen Herzen, ohne Ersatz, n.n.bez.	35.33.99↔	Anuloplastik, sonstige
35.13.10↔	Valvulotomie der Pulmonalklappe am offenen Herzen	35.35.00↔	Operationen an den Trabeculae carneae cordis, n.n.bez.
35.13.20↔	Rekonstruktion der Pulmonalklappe am offenen Herzen, ohne Ersatz, bei kongenitalen Klappenanomalien des Herzens	35.35.10↔	Subvalvuläre fibröse oder muskuläre Resektion an der Aortenklappe
35.13.99↔	Valvuloplastik der Pulmonalklappe am offenen Herzen, ohne Ersatz, sonstige	35.35.99↔	Operationen an den Trabeculae carneae cordis, sonstige
35.14.00↔	Valvuloplastik der Trikuspidalklappe am offenen Herzen, ohne Ersatz, n.n.bez.	35.39.00↔	Operationen an anderen an die Herzklappen angrenzende Strukturen, n.n.bez.
35.14.10↔	Valvulotomie der Trikuspidalklappe am offenen Herzen	35.39.10↔	Supravalvuläre Resektion, Herzklappe, n.n.bez.
35.14.11↔	Segelrekonstruktion der Trikuspidalklappe am offenen Herzen	35.39.11↔	Supravalvuläre Resektion, Aortenklappe
35.14.20↔	Rekonstruktion der Trikuspidalklappe am offenen Herzen, ohne Ersatz, bei kongenitalen Klappenanomalien des Herzens	35.39.12↔	Supravalvuläre Resektion, Pulmonalklappe
35.14.99↔	Valvuloplastik der Trikuspidalklappe am offenen Herzen, ohne Ersatz, sonstige	35.39.19↔	Supravalvuläre Resektion, sonstige Herzklappe
35.19.00↔	Valvuloplastik am offenen Herzen, ohne Ersatz, sonstige Klappe, n.n.bez.	35.39.99↔	Operationen an anderen an die Herzklappen angrenzende Strukturen, sonstige
35.19.10↔	Rekonstruktion einer AV-Klappe am offenen Herzen, ohne Ersatz, bei kongenitalen Klappenanomalien des Herzens	35.41.00↔	Vergrosserung eines bestehenden Vorhofseptumdefektes, n.n.bez.
35.19.11↔	Rekonstruktion einer Truncusklappe am offenen Herzen, ohne Ersatz, bei kongenitalen Klappenanomalien des Herzens	35.41.10↔	Vergrosserung eines bestehenden Vorhofseptumdefektes, offene Technik
35.19.99↔	Valvuloplastik am offenen Herzen, ohne Ersatz, sonstige Klappe, sonstige	35.41.20↔	Vergrosserung eines bestehenden Vorhofseptumdefektes, geschlossene Technik
		35.41.99↔	Vergrosserung eines bestehenden Vorhofseptumdefektes, sonstige
		35.42.00↔	Bildung von Herzseptumdefekten, n.n.bez.
		35.42.10↔	Bildung von Herzseptumdefekten, offene Technik
		35.42.20↔	Bildung von Herzseptumdefekten, geschlossene Technik
		35.42.99↔	Bildung von Herzseptumdefekten, sonstige
		35.43.00↔	Vergrosserung eines bestehenden Ventrikelseptumdefektes, n.n.bez.
		35.43.10↔	Vergrosserung eines bestehenden Ventrikelseptumdefektes, offene Technik

35.43.20↔	Vergrosserung eines bestehenden Ventrikelseptumdefektes, geschlossene Technik	36.99.10↔	Intrakoronare Stammzelltherapie, n.n.bez.
35.43.99↔	Vergrosserung eines bestehenden Ventrikelseptumdefektes, sonstige	36.99.11↔	Intrakoronare Stammzelltherapie ohne Anreicherung von Stammzellfraktionen oder kultureller Vermehrung
35.50↔	Korrektur von nicht näher bezeichnetem Herzseptumdefekt mit Prothese	36.99.12↔	Intrakoronare Stammzelltherapie mit Anreicherung von Stammzellfraktionen oder kultureller Vermehrung
35.51↔	Korrektur eines Vorhofseptumdefektes mit Prothese, offene Technik	36.99.19↔	Intrakoronare Stammzelltherapie, sonstige
35.53↔	Korrektur eines Ventrikelseptumdefektes mit Prothese, offener Zugang	36.99.20↔	Operationen bei kongenitalen Anomalien der Herzgefässe
35.54↔	Korrektur von Endokardkissendefekten (AV-Kanal) mit Prothese	36.99.30↔	Rekonstruktion des Koronarostiums
35.60↔	Korrektur eines nicht bezeichneten Herzseptumdefektes mit Bio-Graft	36.99.40↔	Sympathektomie der Koronararterien
35.61↔	Korrektur eines Vorhofseptumdefektes mit Bio-Graft	36.99.99↔	Sonstige Operationen an Herzgefässen, sonstige
35.62↔	Korrektur eines Ventrikelseptumdefektes mit Bio-Graft	37.10↔	Inzision am Herzen n.n.bez.
35.63↔	Korrektur von Endokardkissendefekten (AV-Kanal) mit Bio-Graft	37.11.00↔	Kardiotomie, n.n.bez.
35.70↔	Sonstige nicht näher bezeichnete Korrektur von nicht näher bezeichneten Herzseptumdefekten	37.11.10↔	Epikardiale, endokardiale und epimyokardiale Inzision
35.71↔	Sonstige nicht näher bezeichnete Korrektur eines Vorhofseptumdefektes	37.11.99↔	Kardiotomie, sonstige
35.72.00↔	Korrektur eines Ventrikelseptumdefektes, n.n.bez.	37.12↔	Perikardiotomie
35.72.10↔	Verschluss eines erworbenen Ventrikelseptumdefektes	37.24.00↔	Perikardiopsie, n.n.bez.
35.72.99↔	Korrektur eines Ventrikelseptumdefektes, sonstige	37.24.20↔	Offene Perikardiopsie
35.73↔	Sonstige und nicht näher bezeichnete Korrektur von Endokardkissendefekten (AV-Kanal)	37.24.99↔	Perikardiopsie, sonstige
35.91↔	Interatriale Transposition des venösen Rückflusses	37.25.00↔	Herzbiopsie, n.n.bez.
35.92↔	Erzeugen eines Conduits zwischen rechtem Ventrikel und Pulmonalarterie	37.25.20↔	Transvasale Biopsie des Endokards, Myokards und Endomyokards
35.93↔	Erzeugen eines Conduits zwischen linkem Ventrikel und Aorta	37.25.30↔	Herzbiopsie, offen
35.94↔	Erzeugen eines Conduits zwischen Vorhof und Pulmonalarterie	37.25.99↔	Herzbiopsie, sonstige
35.98.00↔	Sonstige Operationen an Herzsepten, n.n.bez.	37.31.00↔	Perikardektomie, n.n.bez.
35.98.10↔	Perkutanen-transluminalen Verschluss eines Vorhofseptumdefektes, n.n.bez.	37.31.10↔	Perikardektomie, partiell
35.98.19↔	Perkutanen-transluminalen Verschluss eines Vorhofseptumdefektes, sonstige	37.31.20↔	Perikardektomie, total
35.98.30↔	Perkutanen-transluminalen Verschluss eines Ventrikelseptumdefektes	37.31.30↔	Adhäsiolyse am Perikard
35.98.99↔	Sonstige Operationen an Herzsepten, sonstige	37.31.99↔	Perikardektomie, sonstige
35.99.00↔	Sonstige Operationen an Herzklappen, n.n.bez.	37.32↔	Aneurysmektomie am Herzen
35.99.10↔	Sonstige Operationen bei kongenitalen Klappenanomalien des Herzens, n.n.bez.	37.33.00↔	Exzision oder Destruktion von anderer Läsion oder Gewebe des Herzens, offener Zugang, n.n.bez.
35.99.11↔	Sonstige Operationen bei kongenitalen Klappenanomalien des Herzens, Aortenklappe	37.33.10↔	Exzision oder Destruktion am Reizleitungssystem, offener Zugang, n.n.bez.
35.99.12↔	Sonstige Operationen bei kongenitalen Klappenanomalien des Herzens, Mitralklappe	37.33.11↔	Exzision oder Destruktion am Reizleitungssystem, offener Zugang, ablativ Maßnahmen bei Tachyarrhythmie
35.99.13↔	Sonstige Operationen bei kongenitalen Klappenanomalien des Herzens, Pulmonalklappe	37.33.19↔	Exzision oder Destruktion am Reizleitungssystem, offener Zugang, sonstige
35.99.14↔	Sonstige Operationen bei kongenitalen Klappenanomalien des Herzens, Trikuspidalklappe	37.33.20↔	Exzision von anderer Läsion oder Gewebe des Herzens, offener Zugang
35.99.15↔	Sonstige Operationen bei kongenitalen Klappenanomalien des Herzens, AV- oder Trunkusklappe	37.33.30↔	Destruktion von anderer Läsion oder Gewebe des Herzens, offener Zugang
35.99.19↔	Sonstige Operationen bei kongenitalen Klappenanomalien des Herzens, sonstige Klappe	37.33.99↔	Exzision oder Destruktion von anderer Läsion oder Gewebe des Herzens, offener Zugang, sonstige
35.99.20↔	Sonstige Operationen an Herzklappen, minimal-invasiv	37.35↔	Partielle Ventrikulektomie
35.99.99↔	Sonstige Operationen an Herzklappen, sonstige	37.41↔	Implantation von prothetischem herzunterstützendem System am Herzen
36.03↔	Koronarangioplastik am offenen Thorax	37.49↔	Sonstige plastische Rekonstruktion am Herzen und Perikard
36.17↔	Abdomino-koronarer Arterien-Bypass	37.4x.00↔	Plastische Rekonstruktion von Herz und Perikard, n.n.bez.
36.2↔	Myokard-Revaskularisation mit Arterien-Implantat	37.4x.10↔	Naht des Perikardes (nach Verletzung)
36.31↔	Transmyokardiale Revaskularisation am offenen Thorax	37.4x.11↔	Plastische Rekonstruktion des Perikardes, sonstige
36.32↔	Sonstige transmyokardiale Revaskularisation	37.4x.20↔	Naht des Myokardes (nach Verletzung)
36.33↔	Endoskopische transmyokardiale Revaskularisation	37.4x.21↔	Plastische Rekonstruktion des Myokard, sonstige
36.34↔	Perkutane transmyokardiale Revaskularisation	37.4x.99↔	Plastische Rekonstruktion von Herz und Perikard, sonstige
36.39.00↔	Sonstige Herz-Revaskularisation, n.n.bez.	37.52↔	Implantation eines kompletten Herzersatzsystems
36.39.10↔	Herz-Revaskularisation durch Koronararterienpatch	37.53↔	Ersatz oder Reparatur der thorakalen Einheit eines kompletten Herzersatzsystems
36.39.11↔	Revision eines Koronararterienbypass	37.54↔	Ersatz oder Reparatur von sonstigen implantierbaren Bestandteilen eines kompletten Herzersatzsystems
36.39.12↔	Neuanlage eines Koronararterienbypass	37.61↔	Implantation einer intraaortalen Ballonpumpe, offen chirurgisch
36.39.13↔	Transposition von Koronararterien	37.62↔	Einsetzen von nicht-implantierbarem herzunterstützendem System
36.39.14↔	Herz-Revaskularisation mit freiem A. mammaria interna-Transplantat (IMA-Transplantat)	37.64.00↔	Entfernung von herzunterstützenden Systemen, n.n.bez.
36.39.99↔	Sonstige Herz-Revaskularisation, sonstige	37.64.10↔	Entfernung einer intraaortalen Ballonpumpe
36.91↔	Korrektur eines Koronargefäss-Aneurysmas	37.64.20↔	Entfernung einer extrakorporalen Pumpe
36.99.00↔	Sonstige Operationen an Herzgefässen n.n.bez.	37.64.30↔	Entfernung einer parakorporalen Pumpe
		37.64.40↔	Entfernung eines kompletten Herzersatzsystems (Kunstherz)
		37.64.50↔	Entfernung einer intrakorporalen Pumpe
		37.64.60↔	Entfernung eines äusseren Myokardunterstützungssystems
		37.64.70↔	Entfernung einer transvasal platzierten axialen Pumpe zur Kreislaufunterstützung
		37.64.99↔	Entfernung von herzunterstützenden Systemen, sonstige

37.65.00↔	Implantation von äusserlichem herzunterstützendem System, n.n.bez.	38.05.29↔	Inzision von thorakalen Venen, sonstige
37.65.10↔	Implantation (offen chirurgisch) einer extrakorporalen Pumpe (z.B. Kreislumpumpe oder Zentrifugalpumpe), n.n.bez.	38.05.99↔	Inzision von anderen thorakalen Gefässen, sonstige
37.65.11↔	Implantation (offen chirurgisch) einer extrakorporalen Pumpe (z.B. Kreislumpumpe oder Zentrifugalpumpe), univentrikulär	38.06.00↔	Inzision von abdominalen Arterien, n.n.bez.
37.65.12↔	Implantation (offen chirurgisch) einer extrakorporalen Pumpe (z.B. Kreislumpumpe oder Zentrifugalpumpe), biventrikulär	38.06.10↔	Inzision von viszeralen Arterien, n.n.bez.
37.65.19↔	Implantation (offen chirurgisch) einer extrakorporalen Pumpe (z.B. Kreislumpumpe oder Zentrifugalpumpe), sonstige	38.06.11↔	Inzision des Truncus coeliacus
37.65.20↔	Implantation (offen chirurgisch) einer parakorporalen Pumpe, n.n.bez.	38.06.12↔	Inzision der A. gastrica
37.65.21↔	Implantation (offen chirurgisch) einer parakorporalen Pumpe, univentrikulär	38.06.13↔	Inzision der A. hepatica
37.65.22↔	Implantation (offen chirurgisch) einer parakorporalen Pumpe, biventrikulär	38.06.14↔	Inzision der A. lienalis
37.65.29↔	Implantation (offen chirurgisch) einer parakorporalen Pumpe, sonstige	38.06.15↔	Inzision der A. renalis
37.65.99↔	Implantation von äusserlichem herzunterstützendem System, sonstige	38.06.16↔	Inzision der A. mesenterialis
37.66.00↔	Einsetzen von implantierbarem herzunterstützendem System, n.n.bez.	38.06.17↔	Inzision der A. lumbalis
37.66.10↔	Implantation (offen chirurgisch) einer intrakorporalen Pumpe, n.n.bez.	38.06.18↔	Inzision der A. iliaca
37.66.11↔	Implantation (offen chirurgisch) einer intrakorporalen Pumpe, univentrikulär	38.06.19↔	Inzision von viszeralen Arterien, sonstige
37.66.12↔	Implantation (offen chirurgisch) einer intrakorporalen Pumpe, biventrikulär	38.06.99↔	Inzision von abdominalen Arterien, sonstige
37.66.19↔	Implantation (offen chirurgisch) einer intrakorporalen Pumpe, sonstige	38.07.00↔	Inzision von abdominalen Venen, n.n.bez.
37.66.99↔	Einsetzen von implantierbarem herzunterstützendem System, sonstige	38.07.10↔	Inzision von tiefen abdominalen Venen, n.n.bez.
37.67.00↔	Implantation eines herzmuskelstimulierenden Systems, n.n.bez.	38.07.11↔	Inzision der V. cava inferior
37.67.11↔	Implantation oder Wechsel eines myokardmodulierenden Systems (CCM)	38.07.12↔	Inzision der V. iliaca
37.67.99↔	Implantation eines herzmuskelstimulierenden Systems, sonstige	38.07.19↔	Inzision von tiefen abdominalen Venen, sonstige
37.68.00↔	Einsetzen von perkutanem externem herzunterstützendem System, n.n.bez.	38.07.99↔	Inzision von abdominalen Venen, sonstige
37.68.10↔	Perkutane Einführung einer Intraaortalen Ballonpumpe (IABP)	38.10↔	Endarterektomie, Lokalisation n.n.bez.
37.68.20↔	Implantation einer intravasalen, univentrikulären, axialen Pumpe zur Kreislaufunterstützung	38.11↔	Endarterektomie von intrakraniellen Gefässen
37.68.30↔	Implantation einer intravasalen, biventrikulären, axialen Pumpe zur Kreislaufunterstützung	38.12↔	Endarterektomie von anderen Gefässen an Kopf und Hals
37.68.40↔	Entfernung einer intravasalen axialen Pumpe, n.n.bez.	38.13↔	Endarterektomie von Gefässen der oberen Extremität
37.68.41↔	Entfernung einer intravasalen, univentrikulären axialen Pumpe	38.14.00↔	Endarterektomie der Aorta, n.n.bez.
37.68.42↔	Entfernung einer intravasalen, biventrikulären axialen Pumpe	38.14.10↔	Endarterektomie von Aorta ascendens und Aortenbogen
37.68.49↔	Entfernung einer intravasalen, axialen Pumpe, sonstige	38.14.20↔	Endarterektomie der Aorta descendens
37.68.99↔	Einsetzen von perkutanem externem herzunterstützendem System, sonstige	38.14.30↔	Endarterektomie der Aorta abdominalis
37.91↔	Offene Herzmassage	38.14.99↔	Endarterektomie der Aorta, sonstige
37.99.00↔	Sonstige Operationen an Herz und Perikard, n.n.bez.	38.15.00↔	Endarterektomie der anderen thorakalen Gefässe, n.n.bez.
37.99.10↔	Intramyokardiale Stammzelltherapie, n.n.bez.	38.15.10↔	Endarterektomie der A. subclavia
37.99.11↔	Intramyokardiale Stammzelltherapie ohne Anreicherung von Stammzellfraktionen oder kultureller Vermehrung	38.15.20↔	Endarterektomie des Truncus brachiocephalicus
37.99.12↔	Intramyokardiale Stammzelltherapie mit Anreicherung von Stammzellfraktionen oder kultureller Vermehrung	38.15.30↔	Endarterektomie der A. pulmonalis
37.99.19↔	Intramyokardiale Stammzelltherapie, sonstige	38.15.40↔	Endarterektomie der V. pulmonalis
37.99.20↔	Operationen bei kongenitalen Anomalien des Herzens, n.n.bez.	38.15.99↔	Endarterektomie der anderen thorakalen Gefässe, sonstige
37.99.29↔	Operationen bei kongenitalen Anomalien des Herzens, sonstige	38.16.00↔	Endarterektomie von abdominalen Arterien, n.n.bez.
37.99.30↔	Ligatur eines Herzohres	38.16.10↔	Endarterektomie von viszeralen Arterien, n.n.bez.
37.99.80↔	Reoperation an Herz und Perikard	38.16.11↔	Endarterektomie des Truncus coeliacus
37.99.99↔	Sonstige Operationen an Herz und Perikard, sonstige	38.16.12↔	Endarterektomie der A. gastrica
38.01↔	Inzision von intrakraniellen Gefässen	38.16.13↔	Endarterektomie der A. hepatica
38.04.00↔	Inzision der Aorta, n.n.bez.	38.16.14↔	Endarterektomie der A. lienalis
38.04.10↔	Inzision von Aorta ascendens und Aortenbogen	38.16.15↔	Endarterektomie der A. renalis
38.04.20↔	Inzision der Aorta descendens	38.16.16↔	Endarterektomie der A. mesenterialis
38.04.30↔	Inzision der Aorta abdominalis	38.16.17↔	Endarterektomie der A. lumbalis
38.04.99↔	Inzision der Aorta, sonstige	38.16.18↔	Endarterektomie der A. iliaca
38.05.00↔	Inzision von anderen thorakalen Gefässen, n.n.bez.	38.16.19↔	Endarterektomie von viszeralen Arterien, sonstige
38.05.10↔	Inzision von anderen thorakalen Arterien	38.16.99↔	Endarterektomie von abdominalen Arterien, sonstige
38.05.20↔	Inzision von thorakalen Venen, n.n.bez.	38.18.00↔	Endarterektomie von Gefässen der unteren Extremität, n.n.bez.
38.05.21↔	Inzision von thorakalen tiefen Venen	38.18.10↔	Endarterektomie der A. femoralis (communis) (superficialis)
		38.18.11↔	Endarterektomie der A. profunda femoris
		38.18.12↔	Endarterektomie der A. poplitea
		38.18.99↔	Endarterektomie von Gefässen der unteren Extremität, sonstige
		38.21↔	Biopsie eines Blutgefässes
		38.32.00↔	Resektion von anderen Gefässen am Kopf und Hals mit Anastomose, n.n.bez.
		38.32.10↔	Resektion von extrakraniellen Arterien an Kopf und Hals mit Anastomose
		38.32.20↔	Resektion von extrakraniellen Venen an Kopf und Hals mit Anastomose, n.n.bez.
		38.32.21↔	Resektion der V. jugularis mit Anastomose
		38.32.22↔	Resektion von oberflächlichen extrakraniellen Venen an Kopf und Hals mit Anastomose
		38.32.99↔	Resektion von anderen Gefässen an Kopf und Hals mit Anastomose, sonstige
		38.33.00↔	Resektion von Gefässen der oberen Extremität (mit Anastomose), n.n.bez.
		38.33.10↔	Resektion von Arterien der oberen Extremität mit Anastomose, n.n.bez.
		38.33.11↔	Resektion von Arterien des Oberarmes mit Anastomose
		38.33.12↔	Resektion der A. ulnaris mit Anastomose

38.33.13↔	Resektion von sonstigen Arterien des Unterarmes mit Anastomose	38.43.99↔	Resektion von Blutgefässen der oberen Extremität mit Ersatz, sonstige
38.33.14↔	Resektion von Arterien der Hand mit Anastomose	38.44.00↔	Resektion der Aorta abdominalis mit Ersatz, n.n.bez.
38.33.20↔	Resektion von Venen der oberen Extremität mit Anastomose, n.n.bez.	38.44.10↔	Resektion der Aorta abdominalis, suprarenal mit Ersatz
38.33.21↔	Resektion der V. axillaris mit Anastomose	38.44.11↔	Resektion der Aorta abdominalis, infrarenal mit Ersatz
38.33.22↔	Resektion von sonstigen tiefen Venen der oberen Extremität mit Anastomose	38.44.12↔	Resektion der Aorta abdominalis, juxtarenal mit Ersatz
38.33.23↔	Resektion von oberflächlichen Venen der oberen Extremität mit Anastomose	38.44.99↔	Resektion der Aorta abdominalis mit Ersatz, sonstige
38.33.99↔	Resektion von Gefässen der oberen Extremität (mit Anastomose), sonstige	38.45.00↔	Resektion von thorakalen Blutgefässen mit Ersatz, n.n.bez.
38.34.00↔	Resektion der Aorta mit Anastomose, n.n.bez.	38.45.10↔	Resektion der thorakalen Aorta mit Ersatz, n.n.bez.
38.34.10↔	Resektion der Aorta ascendens und des Aortenbogens mit Anastomose	38.45.11↔	Resektion der Aorta ascendens oder des Aortenbogens mit Ersatz
38.34.20↔	Resektion der Aorta descendens mit Anastomose	38.45.12↔	Resektion der Aorta thoracica mit Ersatz
38.34.30↔	Resektion der Aorta abdominalis mit Anastomose	38.45.13↔	Resektion der Aorta thoracoabdominalis mit Ersatz
38.34.99↔	Resektion der Aorta mit Anastomose, sonstige	38.45.14↔	Resektion der thorakalen Aorta und Ersatz mit Hybridprothese
38.35.00↔	Resektion von thorakalen Gefässen mit Anastomose, n.n.bez.	38.45.19↔	Resektion der thorakalen Aorta mit Ersatz, sonstige
38.35.10↔	Resektion von thorakalen Arterien mit Anastomose, n.n.bez.	38.45.20↔	Resektion sonstiger thorakaler Arterien mit Ersatz, n.n.bez.
38.35.11↔	Resektion der A. subclavia mit Anastomose	38.45.21↔	Resektion der A. pulmonalis mit Ersatz
38.35.12↔	Resektion des Truncus brachiocephalicus mit Anastomose	38.45.22↔	Resektion des Truncus brachiocephalicus mit Ersatz
38.35.13↔	Resektion der A. pulmonalis mit Anastomose	38.45.29↔	Resektion sonstiger thorakaler Arterien mit Ersatz
38.35.19↔	Resektion von thorakalen Arterien mit Anastomose, sonstige	38.45.30↔	Resektion thorakaler Venen mit Ersatz, n.n.bez.
38.35.20↔	Resektion von thorakalen Venen mit Anastomose, n.n.bez.	38.45.31↔	Resektion der V. cava superior mit Ersatz
38.35.21↔	Resektion der V. pulmonalis mit Anastomose	38.45.38↔	Resektion sonstiger tiefer thorakaler Venen mit Ersatz
38.35.22↔	Resektion der V. subclavia mit Anastomose	38.45.39↔	Resektion thorakaler Venen mit Ersatz, sonstige
38.35.23↔	Resektion der V. cava superior mit Anastomose	38.45.99↔	Resektion von thorakalen Blutgefässen mit Ersatz, sonstige
38.35.28↔	Resektion von thorakalen von sonstigen tiefen Venen mit Anastomose	38.46↔	Resektion von abdominalen Arterien mit Ersatz
38.35.29↔	Resektion von thorakalen Venen mit Anastomose, sonstige	38.47.00↔	Resektion von abdominalen Venen mit Ersatz, n.n.bez.
38.35.99↔	Resektion von thorakalen Gefässen mit Anastomose, sonstige	38.47.10↔	Resektion von tiefen abdominalen Venen mit Ersatz, n.n.bez.
38.36.00↔	Resektion von abdominalen Arterien mit Anastomose, n.n.bez.	38.47.11↔	Resektion der V. cava inferior mit Ersatz
38.36.10↔	Resektion von viszerale Arterien mit Anastomose, n.n.bez.	38.47.12↔	Resektion der V. iliaca mit Ersatz
38.36.11↔	Resektion des Truncus coeliacus mit Anastomose	38.47.19↔	Resektion von tiefen abdominalen Venen mit Ersatz, sonstige
38.36.12↔	Resektion der A. gastrica mit Anastomose	38.47.99↔	Resektion von abdominalen Venen mit Ersatz, sonstige
38.36.13↔	Resektion der A. hepatica mit Anastomose	38.48.00↔	Resektion von Arterien der unteren Extremität mit Ersatz, n.n.bez.
38.36.14↔	Resektion der A. lienalis mit Anastomose	38.48.10↔	Resektion der A. femoralis mit Ersatz (communis) (superficialis)
38.36.15↔	Resektion der A. renalis mit Anastomose	38.48.11↔	Resektion der A. profunda femoris mit Ersatz
38.36.16↔	Resektion der A. mesenterialis mit Anastomose	38.48.12↔	Resektion der A. poplitea mit Ersatz
38.36.17↔	Resektion der A. iliaca mit Anastomose	38.48.13↔	Resektion von Arterien des Unterschenkels mit Ersatz
38.36.19↔	Resektion von viszerale Arterien mit Anastomose, sonstige	38.48.99↔	Resektion von Arterien der unteren Extremität mit Ersatz, sonstige
38.36.99↔	Resektion von abdominalen Arterien mit Anastomose, sonstige	38.61↔	Sonstige Exzision von intrakraniellen Gefässen
38.37.00↔	Resektion von abdominalen Venen mit Anastomose, n.n.bez.	38.62↔	Sonstige Exzision von Gefässen an Kopf und Hals
38.37.10↔	Resektion von tiefen abdominalen Venen mit Anastomose, n.n.bez.	38.63.00↔	Sonstige Exzision von Gefässen der oberen Extremität, n.n.bez.
38.37.11↔	Resektion der V. cava inferior mit Anastomose	38.63.10↔	Sonstige Exzision von Arterien der oberen Extremität, n.n.bez.
38.37.12↔	Resektion der V. iliaca mit Anastomose	38.63.11↔	Sonstige Exzision von Arterien der Hand
38.37.19↔	Resektion von tiefen abdominalen Venen mit Anastomose, sonstige	38.63.19↔	Sonstige Exzision von Arterien der oberen Extremität, sonstige
38.37.99↔	Resektion von abdominalen Venen mit Anastomose, sonstige	38.63.20↔	Sonstige Exzision von Venen der oberen Extremität, n.n.bez.
38.38.00↔	Resektion von Arterien der unteren Extremität mit Anastomose, n.n.bez.	38.63.21↔	Sonstige Exzision von tiefen Venen der oberen Extremität
38.38.10↔	Resektion der A. femoralis mit Anastomose (communis) (superficialis)	38.63.29↔	Sonstige Exzision von Venen der oberen Extremität, sonstige
38.38.11↔	Resektion der A. profunda femoris mit Anastomose	38.63.99↔	Sonstige Exzision von Gefässen der oberen Extremität, sonstige
38.38.12↔	Resektion der A. poplitea mit Anastomose	38.64.00↔	Sonstige Exzision der Aorta, n.n.bez.
38.38.99↔	Resektion von Arterien der unteren Extremität mit Anastomose, sonstige	38.64.10↔	Sonstige Exzision der thorakalen Aorta
38.41↔	Resektion von intrakraniellen Blutgefässen mit Ersatz	38.64.20↔	Sonstige Exzision der Aorta abdominalis
38.42↔	Resektion von anderen Blutgefässen an Kopf und Hals mit Ersatz	38.64.99↔	Sonstige Exzision der Aorta, sonstige
38.43.00↔	Resektion von Blutgefässen der oberen Extremität mit Ersatz, n.n.bez.	38.65.00↔	Sonstige Exzision von thorakalen Gefässen, n.n.bez.
38.43.10↔	Resektion von Arterien der oberen Extremität mit Ersatz	38.65.10↔	Sonstige Exzision von thorakalen Arterien
38.43.11↔	Resektion der A. axillaris mit Ersatz	38.65.20↔	Sonstige Exzision von thorakalen Venen, n.n.bez.
38.43.20↔	Resektion von Venen der oberen Extremität mit Ersatz, n.n.bez.	38.65.21↔	Sonstige Exzision der V. cava superior
38.43.21↔	Resektion der V. axillaris mit Ersatz	38.65.22↔	Sonstige Exzision von sonstigen tiefen thorakalen Venen
38.43.28↔	Resektion von sonstigen tiefen Venen der oberen Extremität mit Ersatz	38.65.29↔	Sonstige Exzision von thorakalen Venen, sonstige
38.43.29↔	Resektion von Venen der oberen Extremität mit Ersatz, sonstige	38.65.99↔	Sonstige Exzision von thorakalen Gefässen, sonstige
		38.66.00↔	Sonstige Exzision von abdominalen Arterien, n.n.bez.
		38.66.10↔	Sonstige Exzision von viszerale Arterien, n.n.bez.
		38.66.11↔	Sonstige Exzision des Truncus coeliacus
		38.66.12↔	Sonstige Exzision der A. gastrica
		38.66.13↔	Sonstige Exzision der A. hepatica
		38.66.14↔	Sonstige Exzision der A. lienalis
		38.66.15↔	Sonstige Exzision der A. renalis
		38.66.16↔	Sonstige Exzision der A. mesenterialis
		38.66.17↔	Sonstige Exzision der A. lumbalis
		38.66.18↔	Sonstige Exzision der A. iliaca

38.66.19↔	Sonstige Exzision viszeraler Arterien, sonstige	39.0x.23↔	Pulmonalarterielles Banding
38.66.99↔	Sonstige Exzision abdominaler Arterien, sonstige	39.0x.24↔	Shunt einer systemischen zur Pulmonalarterie, Damus-Kay-Stansel-Operation
38.67.00↔	Sonstige Exzision von abdominalen Venen, n.n.bez.	39.0x.99↔	Shunt einer systemischen zur Pulmonalarterie, sonstige
38.67.10↔	Sonstige Exzision von tiefen abdominalen Venen, n.n.bez.	39.1↔	Intra-abdominaler venöser Shunt
38.67.11↔	Sonstige Exzision der V. cava inferior	39.22.00↔	Bypass zwischen Aorta, A. subclavia und A. carotis, n.n.bez.
38.67.12↔	Sonstige Exzision der V. iliaca	39.22.10↔	Bypass an der A. carotis, n.n.bez.
38.67.19↔	Sonstige Exzision von tiefen abdominalen Venen, sonstige	39.22.11↔	Bypass zwischen A. carotis und A. carotis
38.67.99↔	Sonstige Exzision von abdominalen Venen, sonstige	39.22.12↔	Bypass zwischen A. carotis und A. vertebralis
38.68.00↔	Sonstige Exzision von Arterien der unteren Extremität, n.n.bez.	39.22.13↔	Bypass zwischen A. carotis und A. subclavia
38.68.10↔	Sonstige Exzision von Arterien des Oberschenkels	39.22.14↔	Bypass zwischen A. carotis und Aorta
38.68.20↔	Sonstige Exzision von Arterien des Unterschenkels und des Fußes	39.22.19↔	Bypass an der A. carotis, sonstige
38.68.99↔	Sonstige Exzision von Arterien der unteren Extremität, sonstige	39.22.20↔	Bypass an der A. subclavia, n.n.bez.
38.7x.10↔	Unterbrechung des V. cava chirurgisch, n.n.bez.	39.22.21↔	Bypass zwischen A. subclavia und Aorta
38.7x.11↔	Einsetzen eines Antiembolie-Schirmes in die V. cava, chirurgisch	39.22.29↔	Bypass an der A. subclavia, sonstige
38.7x.12↔	Entfernung eines Antiembolie-Schirmes in die V. cava, chirurgisch	39.22.99↔	Bypass zwischen Aorta, A. subclavia und A. carotis, sonstige
38.7x.13↔	Ligatur oder Plicature der V. cava, chirurgische	39.23↔	Sonstiger intrathorakaler, vaskulärer Shunt oder Bypass
38.7x.19↔	Chirurgische Unterbrechung des V. cava, chirurgisch, sonstige	39.24↔	Aorto-renaler Bypass
38.81↔	Sonstiger chirurgischer Verschluss von intrakraniellen Gefässen	39.25.00↔	Aorto-iliaco-femoraler Bypass, n.n.bez.
38.82.00↔	Sonstiger chirurgischer Verschluss von Gefässen am Kopf und Hals, n.n.bez.	39.25.10↔	Aorto-iliaco-femoraler Bypass, aortal, n.n.bez.
38.82.10↔	Sonstiger chirurgischer Verschluss von extrakraniellen Arterien an Kopf und Hals	39.25.11↔	Aorto-iliacaler Bypass
38.82.20↔	Sonstiger chirurgischer Verschluss von extrakraniellen Venen an Kopf und Hals, n.n.bez.	39.25.12↔	Aorto-femoraler Bypass
38.82.21↔	Sonstiger chirurgischer Verschluss der V. jugularis	39.25.13↔	Aorto-poplitealer Bypass
38.82.22↔	Sonstiger chirurgischer Verschluss von sonstigen tiefen extrakraniellen Venen an Kopf und Hals	39.25.14↔	Aorto-cruraler Bypass
38.82.29↔	Sonstiger chirurgischer Verschluss von extrakraniellen Venen an Kopf und Hals, sonstige	39.25.19↔	Aorto-iliaco-femoraler Bypass, aortal, sonstige
38.82.99↔	Sonstiger chirurgischer Verschluss von Gefässen am Kopf und Hals, sonstige	39.25.20↔	Iliaco-femoraler Bypass, n.n.bez.
38.84.00↔	Sonstiger chirurgischer Verschluss der Aorta, n.n.bez.	39.25.21↔	Ilio-iliacaler Bypass
38.84.10↔	Sonstiger chirurgischer Verschluss der thorakalen Aorta	39.25.22↔	Ilio-femoraler Bypass
38.84.20↔	Sonstiger chirurgischer Verschluss der Aorta abdominalis	39.25.23↔	Ilio-poplitealer Bypass
38.84.99↔	Sonstiger chirurgischer Verschluss der Aorta, sonstige	39.25.24↔	Ilio-cruraler Bypass
38.85.00↔	Sonstiger chirurgischer Verschluss von anderen thorakalen Gefässen, n.n.bez.	39.25.29↔	Iliaco-femoraler Bypass, sonstige
38.85.10↔	Sonstiger chirurgischer Verschluss von anderen thorakalen Arterien, n.n.bez.	39.25.30↔	Obturator-Bypass (extraanatomisch)
38.85.11↔	Sonstiger chirurgischer Verschluss der A. subclavia	39.25.99↔	Aorto-iliaco-femoraler Bypass, sonstige
38.85.12↔	Sonstiger chirurgischer Verschluss der A. pulmonalis	39.26.00↔	Sonstiger intra-abdominaler Gefäss-Shunt oder -Bypass, n.n.bez.
38.85.13↔	Sonstiger chirurgischer Verschluss des Truncus brachiocephalicus	39.26.10↔	Sonstiger intra-abdominaler Gefäss-Shunt oder -Bypass, Viszeralarterien
38.85.19↔	Sonstiger chirurgischer Verschluss von anderen thorakalen Arterien, sonstige	39.26.11↔	Sonstiger intra-abdominaler Gefäss-Shunt oder -Bypass, Aorta
38.85.20↔	Sonstiger chirurgischer Verschluss von thorakalen Venen, n.n.bez.	39.26.12↔	Sonstiger intra-abdominaler Gefäss-Shunt oder -Bypass, A. renalis
38.85.21↔	Sonstiger chirurgischer Verschluss der V. cava superior	39.26.19↔	Sonstiger intra-abdominaler Gefäss-Shunt oder -Bypass, sonstige Viszeralarterien
38.85.22↔	Sonstiger chirurgischer Verschluss der V. pulmonalis	39.26.99↔	Sonstiger intra-abdominaler Gefäss-Shunt oder -Bypass, sonstige
38.85.23↔	Sonstiger chirurgischer Verschluss der V. subclavia	39.27.00↔	Arteriovenöser Shunt für Hämodialyse, n.n.bez.
38.85.28↔	Sonstiger chirurgischer Verschluss von sonstigen tiefen thorakalen Venen	39.27.10↔	AV-Fistel für Hämodialyse
38.85.29↔	Sonstiger chirurgischer Verschluss von thorakalen Venen, sonstige	39.27.11↔	AV-Fistel mit allogenen oder alloplastischem Material für Hämodialyse
38.85.99↔	Sonstiger chirurgischer Verschluss von anderen thorakalen Gefässen, sonstige	39.27.99↔	Arteriovenöser Shunt für Hämodialyse, sonstige
38.88↔	Sonstiger chirurgischer Verschluss von Arterien der unteren Extremität	39.29.00↔	Sonstiger (peripherer) Gefäss-Shunt oder -Bypass, n.n.bez.
39.0x.00↔	Shunt einer systemischen zur Pulmonalarterie, n.n.bez.	39.29.10↔	Gefäss-Shunt oder Bypass an Arterien der unteren Extremität, n.n.bez.
39.0x.10↔	Anastomose zwischen A. subclavia und A. pulmonalis (Blalock-Taussig)	39.29.11↔	Femorofemoraler Gefäss-Shunt oder -Bypass
39.0x.11↔	Anastomose zwischen Aorta und A. pulmonalis dextra (Waterston-Cooley)	39.29.12↔	Femoropoplitealer Gefäss-Shunt oder -Bypass
39.0x.12↔	Anastomose zwischen Aorta descendens und A. pulmonalis sinistra (Potts-Smith)	39.29.13↔	Femorocruraler Gefäss-Shunt oder -Bypass
39.0x.13↔	Anastomose zwischen A. pulmonalis sinistra und A. pulmonalis dextra	39.29.14↔	Femoropedaler Gefäss-Shunt oder -Bypass
39.0x.20↔	Prothesenshunt zwischen A. pulmonalis und Aorta, zentral	39.29.15↔	Popliteocruraler und popliteopedaler Gefäss-Shunt oder -Bypass
39.0x.21↔	Prothesenshunt zwischen A. pulmonalis und Aorta, peripher	39.29.16↔	Gefäss-Shunt oder Bypass an Arterien des Unterschenkels und des Fußes
		39.29.19↔	Gefäss-Shunt oder Bypass an Arterien der unteren Extremität, sonstige
		39.29.20↔	Gefäss-Shunt oder Bypass an Arterien der oberen Extremität
		39.29.30↔	Sonstiger (peripherer) Gefäss-Shunt oder -Bypass, extraanatomisch, n.n.bez.
		39.29.31↔	Subclaviafemoraler Gefäss-Shunt oder Bypass
		39.29.32↔	Axillofemoraler Gefäss-Shunt oder Bypass
		39.29.33↔	Femorofemoraler Cross-over-Bypass
		39.29.39↔	Sonstiger (peripherer) Gefäss-Shunt oder -Bypass, extraanatomisch, sonstige
		39.29.40↔	Gefäss-Shunt oder -Bypass an Venen
		39.29.80↔	Temporärer intraoperativer Shunt, n.n.bez.

39.29.81↔	Temporärer intraoperativer Shunt, arterioarteriell	39.56.21↔	Plastische Rekonstruktion von Arterien der oberen Extremität mit Gewebe-Patch
39.29.82↔	Temporärer intraoperativer Shunt, arteriovenös	39.56.22↔	Plastische Rekonstruktion der V. subclavia, V. axillaris und V. brachiocephalica mit Gewebe-Patch
39.29.89↔	Temporärer intraoperativer Shunt, sonstige	39.56.23↔	Plastische Rekonstruktion von sonstigen tiefen Venen der oberen Extremitäten mit Gewebe-Patch
39.29.99↔	Sonstiger (peripherer) Gefäss-Shunt oder -Bypass, sonstige	39.56.29↔	Plastische Rekonstruktion von Gefäßen der oberen Extremität mit Gewebe-Patch, sonstige
39.31.00↔	Naht einer Arterie, n.n.bez.	39.56.30↔	Plastische Rekonstruktion von thorakalen Gefäßen mit Gewebe-Patch, n.n.bez.
39.31.10↔	Naht einer Arterie an Kopf und Hals, n.n.bez.	39.56.31↔	Plastische Rekonstruktion der thorakalen Aorta mit Gewebe-Patch
39.31.11↔	Naht einer intrakraniellen Arterie	39.56.32↔	Plastische Rekonstruktion der V. pulmonalis mit Gewebe-Patch
39.31.19↔	Naht einer Arterie an Kopf und Hals, sonstige	39.56.33↔	Plastische Rekonstruktion der V. cava superior mit Gewebe-Patch
39.31.20↔	Naht einer Arterie des Oberarms, n.n.bez.	39.56.39↔	Plastische Rekonstruktion von thorakalen Gefäßen mit Gewebe-Patch, sonstige
39.31.21↔	Naht der A. axillaris	39.56.40↔	Plastische Rekonstruktion abdominaler Arterien mit Gewebe-Patch, n.n.bez.
39.31.22↔	Naht der A. brachialis	39.56.41↔	Plastische Rekonstruktion der abdominalen Aorta mit Gewebe-Patch
39.31.29↔	Naht einer Arterie des Oberarms, sonstige	39.56.42↔	Plastische Rekonstruktion des Truncus coeliacus mit Gewebe-Patch
39.31.30↔	Naht einer Arterie des Unterarms	39.56.43↔	Plastische Rekonstruktion der A. gastrica mit Gewebe-Patch
39.31.40↔	Naht einer Arterie der Hand	39.56.44↔	Plastische Rekonstruktion der A. hepatica mit Gewebe-Patch
39.31.50↔	Naht einer Arterie der unteren Extremität	39.56.45↔	Plastische Rekonstruktion der A. lienalis mit Gewebe-Patch
39.31.60↔	Naht der Aorta, n.n.bez.	39.56.46↔	Plastische Rekonstruktion der A. renalis mit Gewebe-Patch
39.31.61↔	Naht der thorakalen Aorta	39.56.47↔	Plastische Rekonstruktion der A. mesenterica mit Gewebe-Patch
39.31.62↔	Naht der abdominalen Aorta	39.56.48↔	Plastische Rekonstruktion der A. iliaca mit Gewebe-Patch
39.31.69↔	Naht der Aorta, sonstige	39.56.49↔	Plastische Rekonstruktion abdominaler Arterien mit Gewebe-Patch, sonstige
39.31.70↔	Naht von sonstigen thorakalen Arterien, n.n.bez.	39.56.50↔	Plastische Rekonstruktion abdominaler Venen mit Gewebe-Patch, n.n.bez.
39.31.71↔	Naht der A. pulmonalis	39.56.51↔	Plastische Rekonstruktion der V. cava inferior mit Gewebe-Patch
39.31.72↔	Naht des Truncus brachiocephalicus	39.56.52↔	Plastische Rekonstruktion der V. iliaca mit Gewebe-Patch
39.31.73↔	Naht der A. subclavia	39.56.59↔	Plastische Rekonstruktion abdominaler Venen mit Gewebe-Patch, sonstige
39.31.79↔	Naht von thorakalen Arterien, sonstige	39.56.60↔	Plastische Rekonstruktion von Gefäßen der unteren Extremität mit Gewebe-Patch, n.n.bez.
39.31.80↔	Naht von abdominalen Arterien, n.n.bez.	39.56.61↔	Plastische Rekonstruktion von Arterien der unteren Extremität mit Gewebe-Patch
39.31.81↔	Naht des Truncus coeliacus	39.56.62↔	Plastische Rekonstruktion der V. femoralis und V. poplitea mit Gewebe-Patch
39.31.82↔	Naht der A. gastrica	39.56.63↔	Plastische Rekonstruktion von sonstigen tiefen Venen der unteren Extremitäten mit Gewebe-Patch
39.31.83↔	Naht der A. hepatica	39.56.64↔	Plastische Rekonstruktion von oberflächlichen Venen des Oberschenkels mit Gewebe-Patch
39.31.84↔	Naht der A. lienalis	39.56.69↔	Plastische Rekonstruktion von Gefäßen der unteren Extremität mit Gewebe-Patch, sonstige
39.31.85↔	Naht der A. renalis	39.56.99↔	Plastische Rekonstruktion eines Blutgefäßes mit Gewebe-Patch, sonstige
39.31.86↔	Naht der A. mesenterialis	39.57.00↔	Plastische Rekonstruktion mit synthetischem Patch Graft, n.n.bez.
39.31.87↔	Naht der A. lumbalis	39.57.10↔	Plastische Rekonstruktion von Gefäßen an Kopf und Hals mit synthetischem Patch Graft, n.n.bez.
39.31.88↔	Naht der A. iliaca	39.57.11↔	Plastische Rekonstruktion von intrakraniellen Gefäßen mit synthetischem Patch Graft
39.31.89↔	Naht von abdominalen Arterien, sonstige	39.57.12↔	Plastische Rekonstruktion von extrakraniellen Arterien an Kopf und Hals mit synthetischem Patch Graft
39.31.99↔	Naht einer Arterie, sonstige	39.57.13↔	Plastische Rekonstruktion der V. jugularis mit synthetischem Patch Graft
39.41↔	Stillung einer Blutung nach vaskulärem Eingriff	39.57.19↔	Plastische Rekonstruktion von Gefäßen an Kopf und Hals mit synthetischem Patch Graft, sonstige
39.42↔	Revision eines arteriovenösen Shunts zur Hämodialyse	39.57.20↔	Plastische Rekonstruktion von Gefäßen der oberen Extremität mit synthetischem Patch Graft, n.n.bez.
39.51.00↔	Aneurysma-Clipping, n.n.bez.	39.57.21↔	Plastische Rekonstruktion von Arterien der oberen Extremität mit synthetischem Patch Graft
39.51.11↔	Aneurysma-Clipping intrakraniell	39.57.22↔	Plastische Rekonstruktion der V. subclavia, V. axillaris und V. brachiocephalica mit synthetischem Patch Graft
39.51.99↔	Aneurysma-Clipping, sonstige		
39.52.00↔	Sonstige Korrektur eines Aneurysmas, n.n.bez.		
39.52.10↔	Sonstige Korrektur eines Aneurysmas von Blutgefäßen an Kopf und Hals, n.n.bez.		
39.52.11↔	Sonstige Korrektur eines Aneurysmas von intrakraniellen Blutgefäßen		
39.52.19↔	Sonstige Korrektur eines Aneurysmas von Blutgefäßen an Kopf und Hals, sonstige		
39.52.20↔	Sonstige Korrektur eines Aneurysmas der Aorta, n.n.bez.		
39.52.21↔	Sonstige offen chirurgische Korrektur eines Aneurysmas der Aorta ascendens, des Aortenbogens und der thorakalen Aorta		
39.52.22↔	Sonstige offen chirurgische Korrektur eines Aneurysmas der Aorta abdominalis		
39.52.29↔	Sonstige Korrektur eines Aneurysmas der Aorta, sonstige		
39.53↔	Verschluss einer arteriovenösen Fistel		
39.54.00↔	Re-entry Operation, n.n.bez.		
39.54.10↔	Re-entry Operation, thorakale Aorta		
39.54.20↔	Re-entry Operation, Aorta abdominalis		
39.54.99↔	Re-entry Operation, sonstige		
39.55↔	Reimplantation eines aberrierenden Nierengefäßes		
39.56.00↔	Plastische Rekonstruktion eines Blutgefäßes mit Gewebe-Patch, n.n.bez.		
39.56.10↔	Plastische Rekonstruktion von Gefäßen an Kopf und Hals mit Gewebe-Patch, n.n.bez.		
39.56.11↔	Plastische Rekonstruktion von intrakraniellen Gefäßen mit Gewebe-Patch		
39.56.12↔	Plastische Rekonstruktion der V. jugularis mit Gewebe-Patch		
39.56.19↔	Plastische Rekonstruktion von Gefäßen an Kopf und Hals mit Gewebe-Patch, sonstige		
39.56.20↔	Plastische Rekonstruktion von Gefäßen der oberen Extremität mit Gewebe-Patch, n.n.bez.		

39.57.23↔	Plastische Rekonstruktion von sonstigen tiefen Venen der oberen Extremitäten mit synthetischem Patch Graft	39.59.30↔	Sonstige plastische Rekonstruktion von Gefässen an Kopf und Hals, n.n.bez.
39.57.29↔	Plastische Rekonstruktion von Gefässen der oberen Extremität mit synthetischem Patch Graft, sonstige	39.59.31↔	Sonstige plastische Rekonstruktion eines intrakraniellen Gefässes
39.57.30↔	Plastische Rekonstruktion von thorakalen Gefässen mit synthetischem Patch Graft, n.n.bez.	39.59.32↔	Sonstige plastische Rekonstruktion der extrakraniellen A. vertebralis
39.57.31↔	Plastische Rekonstruktion der thorakalen Aorta mit synthetischem Patch Graft	39.59.33↔	Sonstige plastische Rekonstruktion von extrakraniellen Arterien an Kopf und Hals, sonstige
39.57.32↔	Plastische Rekonstruktion der V. pulmonalis mit synthetischem Patch Graft	39.59.34↔	Sonstige plastische Rekonstruktion der V. jugularis
39.57.33↔	Plastische Rekonstruktion der V. cava superior mit synthetischem Patch Graft	39.59.39↔	Sonstige plastische Rekonstruktion von Gefässen an Kopf und Hals, sonstige
39.57.39↔	Plastische Rekonstruktion von thorakalen Gefässen mit synthetischem Patch Graft, sonstige	39.59.40↔	Sonstige plastische Rekonstruktion von Gefässen der oberen Extremität, n.n.bez.
39.57.40↔	Plastische Rekonstruktion abdominaler Arterien mit synthetischem Patch Graft, n.n.bez.	39.59.41↔	Sonstige plastische Rekonstruktion von Arterien der oberen Extremität
39.57.41↔	Plastische Rekonstruktion der abdominalen Aorta mit synthetischem Patch Graft	39.59.42↔	Sonstige plastische Rekonstruktion der V. subclavia, V. axillaris und V. brachiocephalica
39.57.42↔	Plastische Rekonstruktion des Truncus coeliacus mit synthetischem Patch Graft	39.59.48↔	Sonstige plastische Rekonstruktion von sonstigen tiefen Venen der oberen Extremität
39.57.43↔	Plastische Rekonstruktion der A. gastrica mit synthetischem Patch Graft	39.59.49↔	Sonstige plastische Rekonstruktion von Gefässen der oberen Extremität, sonstige
39.57.44↔	Plastische Rekonstruktion der A. hepatica mit synthetischem Patch Graft	39.59.50↔	Sonstige plastische Rekonstruktion von thorakalen Gefässen, n.n.bez.
39.57.45↔	Plastische Rekonstruktion der A. lienalis mit synthetischem Patch Graft	39.59.51↔	Sonstige plastische Rekonstruktion der thorakalen Aorta
39.57.46↔	Plastische Rekonstruktion der A. renalis mit synthetischem Patch Graft	39.59.52↔	Sonstige plastische Rekonstruktion der A. pulmonalis
39.57.47↔	Plastische Rekonstruktion der A. mesenterica mit synthetischem Patch Graft	39.59.53↔	Sonstige plastische Rekonstruktion von thorakalen Arterien, sonstige
39.57.48↔	Plastische Rekonstruktion der A. iliaca mit synthetischem Patch Graft	39.59.54↔	Sonstige plastische Rekonstruktion der V. pulmonalis
39.57.49↔	Plastische Rekonstruktion abdominaler Arterien mit synthetischem Patch Graft, sonstige	39.59.55↔	Sonstige plastische Rekonstruktion der V. cava superior
39.57.50↔	Plastische Rekonstruktion abdominaler Venen mit synthetischem Patch Graft, n.n.bez.	39.59.59↔	Sonstige plastische Rekonstruktion von thorakalen Gefässen, sonstige
39.57.51↔	Plastische Rekonstruktion der V. cava inferior mit synthetischem Patch Graft	39.59.60↔	Sonstige plastische Rekonstruktion von abdominalen Arterien, n.n.bez.
39.57.52↔	Plastische Rekonstruktion der V. iliaca mit synthetischem Patch Graft	39.59.61↔	Sonstige plastische Rekonstruktion der abdominalen Aorta
39.57.59↔	Plastische Rekonstruktion abdominaler Venen mit synthetischem Patch Graft, sonstige	39.59.62↔	Sonstige plastische Rekonstruktion des Truncus coeliacus
39.57.60↔	Plastische Rekonstruktion von Gefässen der unteren Extremität mit synthetischem Patch Graft, n.n.bez.	39.59.63↔	Sonstige plastische Rekonstruktion der A. gastrica
39.57.61↔	Plastische Rekonstruktion von Arterien der unteren Extremität mit synthetischem Patch Graft	39.59.64↔	Sonstige plastische Rekonstruktion A. hepatica
39.57.62↔	Plastische Rekonstruktion der V. femoralis und V. poplitea mit synthetischem Patch Graft	39.59.65↔	Sonstige plastische Rekonstruktion der A. lienalis
39.57.63↔	Plastische Rekonstruktion von sonstigen tiefen Venen der unteren Extremitäten mit synthetischem Patch Graft	39.59.66↔	Sonstige plastische Rekonstruktion der A. renalis
39.57.64↔	Plastische Rekonstruktion von oberflächlichen Venen des Oberschenkels mit synthetischem Patch Graft	39.59.67↔	Sonstige plastische Rekonstruktion der A. mesenterica
39.57.69↔	Plastische Rekonstruktion von Gefässen der unteren Extremität mit synthetischem Patch Graft, sonstige	39.59.68↔	Sonstige plastische Rekonstruktion der A. iliaca
39.57.99↔	Plastische Rekonstruktion mit synthetischem Patch Graft, sonstige	39.59.69↔	Sonstige plastische Rekonstruktion von abdominalen Arterien, sonstige
39.58↔	Plastische Rekonstruktion eines Blutgefässes mit Patch Graft n.n.bez.	39.59.70↔	Sonstige plastische Rekonstruktion von abdominalen Venen, n.n.bez.
39.59.10↔	Transposition von Arterien, n.n.bez.	39.59.71↔	Sonstige plastische Rekonstruktion der V. cava inferior
39.59.11↔	Transposition der extrakraniellen A. vertebralis	39.59.72↔	Sonstige plastische Rekonstruktion der V. iliaca
39.59.12↔	Transposition von sonstigen extrakraniellen Arterien an Kopf und Hals	39.59.79↔	Sonstige plastische Rekonstruktion von abdominalen Venen, sonstige
39.59.13↔	Transposition von Arterien der oberen Extremität	39.59.80↔	Sonstige plastische Rekonstruktion von Gefässen der unteren Extremität, n.n.bez.
39.59.14↔	Transposition von thorakalen Arterien	39.59.81↔	Sonstige plastische Rekonstruktion von Arterien der unteren Extremität
39.59.15↔	Transposition der A. gastrica, A. hepatica und A. lienalis	39.59.82↔	Sonstige plastische Rekonstruktion der V. femoralis
39.59.16↔	Transposition der A. renalis	39.59.83↔	Sonstige plastische Rekonstruktion der V. poplitea
39.59.17↔	Transposition der A. mesenterica	39.59.88↔	Sonstige plastische Rekonstruktion von sonstigen tiefen Venen der unteren Extremität
39.59.18↔	Transposition sonstiger viszeraler Arterien	39.59.89↔	Sonstige plastische Rekonstruktion von Gefässen der unteren Extremität, sonstige
39.59.19↔	Transposition der A. iliaca	39.59.90↔	Sonstige plastische Rekonstruktion eines Gefässes, Venenklappenplastik
39.59.20↔	Transposition von sonstigen abdominalen Arterien	39.71.00↔	Endovaskuläre Implantation eines Grafts in Aorta abdominalis, n.n.bez.
39.59.21↔	Transposition von Arterien der unteren Extremität	39.71.10↔	Endovaskuläre Implantation eines Grafts in Aorta abdominalis, aortoliakal, ohne Fenestrierung oder Seitenarm
39.59.29↔	Transposition von Arterien, sonstige	39.71.11↔	Endovaskuläre Implantation eines Grafts in Aorta abdominalis, aortoliakal, mit Fenestrierung oder Seitenarm
		39.71.12↔	Endovaskuläre Implantation eines Grafts in Aorta abdominalis, Bifurkationsprothese, aortobiliakal, ohne Fenestrierung oder Seitenarm

39.71.13↔	Endovaskuläre Implantation eines Grafts in Aorta abdominalis, Bifurkationsprothese, aortobiliakal, mit Fenestrierung oder Seitenarm	39.79.24↔	Coil-Embolisation oder -Verschluss von thorakalen Gefäßen
39.71.14↔	Endovaskuläre Implantation eines Grafts in Aorta abdominalis, Rohrprothese, aortobiliakal, ohne Fenestrierung oder Seitenarm	39.79.25↔	Coil-Embolisation oder -Verschluss von viszeralen Gefäßen
39.71.15↔	Endovaskuläre Implantation eines Grafts in Aorta abdominalis, Rohrprothese, aortobiliakal, mit Fenestrierung oder Seitenarm	39.79.26↔	Coil-Embolisation oder -Verschluss von abdominalen Gefäßen
39.71.99↔	Endovaskuläre Implantation eines Grafts in Aorta abdominalis, sonstige	39.79.27↔	Coil-Embolisation oder -Verschluss von Gefäßen der unteren Extremitäten
39.72.00↔	Endovaskuläre plastische Rekonstruktion oder Okklusion von Gefäßen am Kopf und Hals, n.n.bez.	39.79.28↔	Coil-Embolisation oder -Verschluss von spinalen Gefäßen
39.72.10↔	Selektive Embolisation von intrakraniellen Gefäßen, n.n.bez.	39.79.29↔	Coil-Embolisation oder -Verschluss von sonstigen Gefäßen, sonstige
39.72.11↔	Selektive Embolisation von intrakraniellen Gefäßen mit Partikeln oder Metallspiralen	39.79.30↔	Selektive Embolisation mit embolisierenden Flüssigkeiten von sonstigen Gefäßen, n.n.bez.
39.72.12↔	Selektive Embolisation von intrakraniellen Gefäßen mit embolisierenden Flüssigkeiten, ablösbaren Ballons oder Schirmen	39.79.31↔	Selektive Embolisation mit embolisierenden Flüssigkeiten von Gefäßen der oberen Extremitäten
39.72.13↔	Selektive Embolisation von intrakraniellen Gefäßen durch Stents als Flow-Diverter	39.79.32↔	Selektive Embolisation mit embolisierenden Flüssigkeiten der Aorta
39.72.14↔	Selektive Embolisation von intrakraniellen Gefäßen mit adhäsivem Embolisat	39.79.33↔	Selektive Embolisation mit embolisierenden Flüssigkeiten des Ductus arteriosus apertus
39.72.19↔	Selektive Embolisation von intrakraniellen Gefäßen, sonstige	39.79.34↔	Selektive Embolisation mit embolisierenden Flüssigkeiten von thorakalen Gefäßen
39.72.20↔	Selektive Embolisation von extrakraniellen Gefäßen des Kopfes und des Halses, n.n.bez.	39.79.35↔	Selektive Embolisation mit embolisierenden Flüssigkeiten von viszeralen Gefäßen
39.72.21↔	Selektive Embolisation von extrakraniellen Gefäßen des Kopfes und des Halses mit Partikeln oder Metallspiralen	39.79.36↔	Selektive Embolisation mit embolisierenden Flüssigkeiten von abdominalen Gefäßen
39.72.22↔	Selektive Embolisation von extrakraniellen Gefäßen des Kopfes und des Halses mit embolisierenden Flüssigkeiten, ablösbaren Ballons oder Schirmen	39.79.38↔	Selektive Embolisation mit embolisierenden Flüssigkeiten von spinalen Gefäßen
39.72.24↔	Selektive Embolisation von extrakraniellen Gefäßen des Kopfes und des Halses mit adhäsivem Embolisat	39.79.39↔	Selektive Embolisation mit embolisierenden Flüssigkeiten von sonstigen Gefäßen, sonstige
39.72.29↔	Selektive Embolisation von extrakraniellen Gefäßen des Kopfes und des Halses, sonstige	39.79.40↔	Selektive Embolisation mit ablösbaren Ballons von sonstigen Gefäßen, n.n.bez.
39.72.30↔	Perkutan-transluminale Embolisation einer Gefäßmissbildung durch Mikrokatheter, n.n.bez.	39.79.41↔	Selektive Embolisation mit ablösbaren Ballons von Gefäßen der oberen Extremitäten
39.72.31↔	Perkutan-transluminale Embolisation einer Gefäßmissbildung durch Mikrokatheter, Verwendung von einem Mikrokatheter	39.79.42↔	Selektive Embolisation mit ablösbaren Ballons der Aorta
39.72.32↔	Perkutan-transluminale Embolisation einer Gefäßmissbildung durch Mikrokatheter, Verwendung von zwei Mikrokathetern	39.79.43↔	Selektive Embolisation mit ablösbaren Ballons des Ductus arteriosus apertus
39.72.33↔	Perkutan-transluminale Embolisation einer Gefäßmissbildung durch Mikrokatheter, Verwendung von drei Mikrokathetern	39.79.44↔	Selektive Embolisation mit ablösbaren Ballons von thorakalen Gefäßen
39.72.34↔	Perkutan-transluminale Embolisation einer Gefäßmissbildung durch Mikrokatheter, Verwendung von vier Mikrokathetern	39.79.45↔	Selektive Embolisation mit ablösbaren Ballons von viszeralen Gefäßen
39.72.35↔	Perkutan-transluminale Embolisation einer Gefäßmissbildung durch Mikrokatheter, Verwendung von fünf Mikrokathetern	39.79.46↔	Selektive Embolisation mit ablösbaren Ballons von abdominalen Gefäßen
39.72.39↔	Perkutan-transluminale Embolisation einer Gefäßmissbildung durch Mikrokatheter, Verwendung von mehr Mikrokathetern	39.79.47↔	Selektive Embolisation mit ablösbaren Ballons von spinalen Gefäßen
39.72.99↔	Endovaskuläre plastische Rekonstruktion oder Okklusion von Gefäßen am Kopf und Hals, sonstige	39.79.48↔	Selektive Embolisation mit ablösbaren Ballons von Gefäßen der unteren Extremitäten
39.73.00↔	Endovaskuläre Implantation eines Graft an der thorakalen Aorta, n.n.bez.	39.79.49↔	Selektive Embolisation mit ablösbaren Ballons von sonstigen Gefäßen, sonstige
39.73.10↔	Endovaskuläre Implantation eines Grafts in die Aorta thoracica, ohne Fenestrierung oder Seitenarm	39.79.50↔	Selektive Embolisation mit Schirmen von sonstigen Gefäßen, n.n.bez.
39.73.11↔	Endovaskuläre Implantation eines Grafts in die Aorta thoracica, mit Fenestrierung oder Seitenarm	39.79.51↔	Selektive Embolisation mit Schirmen von Gefäßen der oberen Extremitäten
39.73.20↔	Endovaskuläre Implantation eines Grafts in die Aorta thoracoabdominalis	39.79.52↔	Selektive Embolisation mit Schirmen der Aorta
39.73.99↔	Endovaskuläre Implantation eines Grafts an der thorakalen Aorta, sonstige	39.79.53↔	Selektive Embolisation mit Schirmen des Ductus arteriosus apertus
39.79.11↔	Endovaskuläre Implantation eines Grafts an Viszeralgefäßen	39.79.54↔	Selektive Embolisation mit Schirmen von thorakalen Gefäßen
39.79.12↔	Endovaskuläre Implantation eines Grafts an Gefäßen des Beckens	39.79.55↔	Selektive Embolisation mit Schirmen von viszeralen Gefäßen
39.79.13↔	Endovaskuläre Implantation eines Grafts an abdominalen Gefäßen	39.79.56↔	Selektive Embolisation mit Schirmen von abdominalen Gefäßen
39.79.19↔	Endovaskuläre Implantation eines Grafts an sonstigen Gefäßen, sonstige	39.79.57↔	Selektive Embolisation mit Schirmen von Gefäßen der unteren Extremitäten
39.79.20↔	Coil-Embolisation oder -Verschluss von sonstigen Gefäßen, n.n.bez.	39.79.58↔	Selektive Embolisation mit Schirmen von spinalen Gefäßen
39.79.21↔	Coil-Embolisation oder -Verschluss von Gefäßen der oberen Extremitäten	39.79.59↔	Selektive Embolisation mit Schirmen von sonstigen Gefäßen, sonstige
39.79.22↔	Coil-Embolisation oder -Verschluss der Aorta	39.79.60↔	Selektive Embolisation mit Partikeln von sonstigen Gefäßen, n.n.bez.
39.79.23↔	Coil-Embolisation oder -Verschluss des Ductus arteriosus apertus	39.79.61↔	Selektive Embolisation mit Partikeln von Gefäßen der oberen Extremitäten
		39.79.62↔	Selektive Embolisation mit Partikeln der Aorta
		39.79.63↔	Selektive Embolisation mit Partikeln des Ductus arteriosus apertus
		39.79.64↔	Selektive Embolisation mit Partikeln von thorakalen Gefäßen
		39.79.65↔	Selektive Embolisation mit Partikeln von viszeralen Gefäßen
		39.79.66↔	Selektive Embolisation mit Partikeln von abdominalen Gefäßen
		39.79.67↔	Selektive Embolisation mit Partikeln von Gefäßen der unteren Extremitäten

39.79.68↔	Selektive Embolisation mit Partikeln von spinalen Gefäßen	39.8x.11↔	Exzision des Glomus caroticum und anderer Paraganglien
39.79.69↔	Selektive Embolisation mit Partikeln von sonstigen Gefäßen, sonstige	39.8x.20↔	Implantation oder Ersetzen eines Impulsgenerators zur Aktivierung des Baroreflexes
39.79.70↔	Kathetertechnischer Verschluss von Arterien mittels Laser, sonstigen Gefäßen, n.n.bez.	39.8x.21↔	Revision (ohne Wechsel) eines Impulsgenerators zur Aktivierung des Baroreflexes
39.79.71↔	Kathetertechnischer Verschluss mittels Laser, an Arterien der oberen Extremitäten	39.8x.22↔	Entfernen eines Impulsgenerators zur Aktivierung des Baroreflexes
39.79.72↔	Kathetertechnischer Verschluss mittels Laser, an der Aorta	39.8x.30↔	Implantation oder Ersetzen einer (von) Elektrode(n) zur Aktivierung des Baroreflexes
39.79.74↔	Kathetertechnischer Verschluss mittels Laser, an thorakalen Gefäßen	39.8x.31↔	Revision (ohne Wechsel) einer (von) Elektrode(n) zur Aktivierung des Baroreflexes
39.79.75↔	Kathetertechnischer Verschluss mittels Laser, an Gefäßen der unteren Extremitäten	39.8x.32↔	Entfernen einer (von) Elektrode(n) zur Aktivierung des Baroreflexes
39.79.76↔	Kathetertechnischer Verschluss mittels Laser, an viszerale Gefäßen	39.8x.99↔	Operationen am Glomus caroticum, Sinus caroticus und anderen Paraganglien, sonstige
39.79.77↔	Kathetertechnischer Verschluss mittels Laser, an abdominalen Gefäßen	39.99.00↔	Sonstige Operationen an Blutgefäßen, n.n.bez.
39.79.79↔	Kathetertechnischer Verschluss von Arterien mittels Laser, sonstigen Gefäßen, sonstige	39.99.10↔	Aortopexie
39.79.80↔	Kathetertechnischer Verschluss von Arterien mittels Radiofrequenz sonstigen Gefäßen, n.n.bez.	39.99.20↔	Operationen bei kongenitalen Gefäßanomalien, n.n.bez.
39.79.81↔	Kathetertechnischer Verschluss mittels Radiofrequenz an Arterien der oberen Extremitäten	39.99.21↔	Operationen bei kongenitaler Anomalie des Aortenisthmus (Stenose) oder bei unterbrochenem Aortenbogen
39.79.82↔	Kathetertechnischer Verschluss mittels Radiofrequenz an der Aorta	39.99.22↔	Operationen bei kongenitalen Anomalien der A. oder V. pulmonalis oder bei A. lusoria
39.79.84↔	Kathetertechnischer Verschluss mittels Radiofrequenz an thorakalen Gefäßen	39.99.23↔	Operationen bei kongenitalen Anomalien der V. cava
39.79.85↔	Kathetertechnischer Verschluss mittels Radiofrequenz an Gefäßen der unteren Extremitäten	39.99.24↔	Operationen bei kongenitalen Kollateralgefäßen und Unifokalisierung
39.79.86↔	Kathetertechnischer Verschluss mittels Radiofrequenz an viszerale Gefäßen	39.99.30↔	Katheterinterventioneller Verschluss des Ductus arteriosus Botalli, n.n.bez.
39.79.87↔	Kathetertechnischer Verschluss mittels Radiofrequenz an abdominalen Gefäßen	39.99.31↔	Katheterinterventioneller Verschluss des Ductus arteriosus Botalli, mit Coil
39.79.89↔	Kathetertechnischer Verschluss mittels Radiofrequenz an sonstigen Gefäßen, sonstige	39.99.32↔	Katheterinterventioneller Verschluss des Ductus arteriosus Botalli, mit Amplatz-Ductus-Occluder
39.8x.00↔	Operationen am Glomus caroticum, Sinus caroticus und anderen Paraganglien, n.n.bez.	39.99.38↔	Katheterinterventioneller Verschluss des Ductus arteriosus Botalli, sonstige
39.8x.10↔	Exploration des Glomus caroticum und anderer Paraganglien	39.99.39↔	Operationen bei sonstigen kongenitalen Gefäßanomalien
		39.99.99↔	Sonstige Operationen an Blutgefäßen, sonstige

Prozedur F05-5

35.10↔	Valvuloplastik am offenen Herzen, ohne Ersatz, Klappe nicht bezeichnet	35.19.99↔	Valvuloplastik am offenen Herzen, ohne Ersatz, sonstige Klappe, sonstige
35.12.00↔	Valvuloplastik der Mitralklappe am offenen Herzen, ohne Ersatz, n.n.bez.	35.25.00↔	Pulmonalklappenersatz mit Graft, n.n.bez.
35.12.10↔	Valvulotomie der Mitralklappe am offenen Herzen	35.25.10↔	Pulmonalklappenersatz mit Graft, Bioprothese
35.12.11↔	Segelrekonstruktion der Mitralklappe am offenen Herzen	35.25.20↔	Implantation einer klappentragenden Gefäßprothese, biologische Pulmonalklappe
35.12.20↔	Rekonstruktion der Mitralklappe am offenen Herzen, ohne Ersatz, bei kongenitalen Klappenanomalien des Herzens	35.25.99↔	Pulmonalklappenersatz mit Graft, sonstige
35.12.99↔	Valvuloplastik der Mitralklappe am offenen Herzen, ohne Ersatz, sonstige	35.26.00↔	Sonstiger Pulmonalklappenersatz, n.n.bez.
35.13.00↔	Valvuloplastik der Pulmonalklappe am offenen Herzen, ohne Ersatz, n.n.bez.	35.26.10↔	Minimal-invasive Implantation einer Pulmonalklappe, n.n.bez.
35.13.10↔	Valvulotomie der Pulmonalklappe am offenen Herzen	35.26.19↔	Minimal-invasive Implantation einer Pulmonalklappe, sonstige
35.13.20↔	Rekonstruktion der Pulmonalklappe am offenen Herzen, ohne Ersatz, bei kongenitalen Klappenanomalien des Herzens	35.26.20↔	Implantation einer klappentragenden Gefäßprothese, mechanische Pulmonalklappe
35.13.99↔	Valvuloplastik der Pulmonalklappe am offenen Herzen, ohne Ersatz, sonstige	35.26.99↔	Sonstiger Pulmonalklappenersatz, sonstige
35.14.00↔	Valvuloplastik der Trikuspidalklappe am offenen Herzen, ohne Ersatz, n.n.bez.	35.29.00↔	Herzklappenersatz, sonstige Klappe, n.n.bez.
35.14.10↔	Valvulotomie der Trikuspidalklappe am offenen Herzen	35.29.10↔	Ersatz der AV-Klappe bei kongenitalen Klappenanomalien des Herzens
35.14.11↔	Segelrekonstruktion der Trikuspidalklappe am offenen Herzen	35.29.20↔	Ersatz der Truncus-Klappe bei kongenitalen Klappenanomalien des Herzens
35.14.20↔	Rekonstruktion der Trikuspidalklappe am offenen Herzen, ohne Ersatz, bei kongenitalen Klappenanomalien des Herzens	35.29.99↔	Herzklappenersatz, sonstige Klappe, sonstige
35.14.99↔	Valvuloplastik der Trikuspidalklappe am offenen Herzen, ohne Ersatz, sonstige	35.31↔	Papillarmuskelopration
35.19.00↔	Valvuloplastik am offenen Herzen, ohne Ersatz, sonstige Klappe, n.n.bez.	35.32↔	Sehnenfaden-Operation
35.19.10↔	Rekonstruktion einer AV-Klappe am offenen Herzen, ohne Ersatz, bei kongenitalen Klappenanomalien des Herzens	35.33.00↔	Anuloplastik, n.n.bez.
35.19.11↔	Rekonstruktion einer Truncusklappe am offenen Herzen, ohne Ersatz, bei kongenitalen Klappenanomalien des Herzens	35.33.10↔	Anuloplastik der Mitralklappe, n.n.bez.
		35.33.11↔	Anuloplastik der Mitralklappe, offen
		35.33.19↔	Anuloplastik der Mitralklappe, sonstige
		35.33.20↔	Anuloplastik der Pulmonalklappe, n.n.bez.
		35.33.21↔	Anuloplastik der Pulmonalklappe, offen
		35.33.29↔	Anuloplastik der Pulmonalklappe, sonstige
		35.33.30↔	Anuloplastik der Trikuspidalklappe, n.n.bez.
		35.33.31↔	Anuloplastik der Trikuspidalklappe, offen
		35.33.39↔	Anuloplastik der Trikuspidalklappe, sonstige
		35.33.99↔	Anuloplastik, sonstige

35.35.00↔	Operationen an den Trabeculae carneae cordis, n.n.bez.	35.99.10↔	Sonstige Operationen bei kongenitalen Klappenanomalien des Herzens, n.n.bez.
35.35.10↔	Subvalvuläre fibröse oder muskuläre Resektion an der Aortenklappe	35.99.11↔	Sonstige Operationen bei kongenitalen Klappenanomalien des Herzens, Aortenklappe
35.35.99↔	Operationen an den Trabeculae carneae cordis, sonstige	35.99.12↔	Sonstige Operationen bei kongenitalen Klappenanomalien des Herzens, Mitralklappe
35.39.00↔	Operationen an anderen an die Herzklappen angrenzende Strukturen, n.n.bez.	35.99.13↔	Sonstige Operationen bei kongenitalen Klappenanomalien des Herzens, Pulmonalklappe
35.39.10↔	Supravalvuläre Resektion, Herzklappe, n.n.bez.	35.99.14↔	Sonstige Operationen bei kongenitalen Klappenanomalien des Herzens, Trikuspidalklappe
35.39.11↔	Supravalvuläre Resektion, Aortenklappe	35.99.15↔	Sonstige Operationen bei kongenitalen Klappenanomalien des Herzens, AV- oder Trunkusklappe
35.39.12↔	Supravalvuläre Resektion, Pulmonalklappe	35.99.19↔	Sonstige Operationen bei kongenitalen Klappenanomalien des Herzens, sonstige Klappe
35.39.19↔	Supravalvuläre Resektion, sonstige Herzklappe	35.99.20↔	Sonstige Operationen an Herzklappen, minimal-invasiv
35.39.99↔	Operationen an anderen an die Herzklappen angrenzende Strukturen, sonstige	35.99.99↔	Sonstige Operationen an Herzklappen, sonstige
35.41.00↔	Vergrosserung eines bestehenden Vorhofseptumdefektes, n.n.bez.	36.03↔	Koronarangioplastik am offenen Thorax
35.41.10↔	Vergrosserung eines bestehenden Vorhofseptumdefektes, offene Technik	36.10.00↔	Aortokoronarer Bypass zur Myokard-Revaskularisation, n.n.bez.
35.41.20↔	Vergrosserung eines bestehenden Vorhofseptumdefektes, geschlossene Technik	36.10.11↔	Aortokoronarer Bypass zur Myokard-Revaskularisation, konventionell Technik
35.41.99↔	Vergrosserung eines bestehenden Vorhofseptumdefektes, sonstige	36.10.12↔	Aortokoronarer Bypass zur Myokard-Revaskularisation, durch minimalinvasive Technik
35.42.00↔	Bildung von Herzseptumdefekten, n.n.bez.	36.10.13↔	Aortokoronarer Bypass zur Myokard-Revaskularisation mit Verstärkungstechnik des venösen Grafts, n.n.bez.
35.42.10↔	Bildung von Herzseptumdefekten, offene Technik	36.10.19↔	Aortokoronarer Bypass zur Myokard-Revaskularisation, sonstige Technik
35.42.20↔	Bildung von Herzseptumdefekten, geschlossene Technik	36.10.99↔	Aortokoronarer Bypass zur Myokard-Revaskularisation, sonstige
35.42.99↔	Bildung von Herzseptumdefekten, sonstige	36.11.00↔	(Aorto)koronarer Bypass an einer einzelnen Koronararterie, n.n.bez.
35.43.00↔	Vergrosserung eines bestehenden Ventrikelseptumdefektes, n.n.bez.	36.11.11↔	(Aorto)koronarer Bypass an einer einzelnen Koronararterie, konventionell Technik
35.43.10↔	Vergrosserung eines bestehenden Ventrikelseptumdefektes, offene Technik	36.11.12↔	(Aorto)koronarer Bypass an einer einzelnen Koronararterie, durch minimalinvasive Technik
35.43.20↔	Vergrosserung eines bestehenden Ventrikelseptumdefektes, geschlossene Technik	36.11.13↔	Aortokoronarer Bypass an einer Koronararterie mit Verstärkungstechnik des venösen Grafts
35.43.99↔	Vergrosserung eines bestehenden Ventrikelseptumdefektes, sonstige	36.11.19↔	(Aorto)koronarer Bypass an einer einzelnen Koronararterie, sonstige Technik
35.50↔	Korrektur von nicht näher bezeichnetem Herzseptumdefekt mit Prothese	36.11.99↔	(Aorto)koronarer Bypass an einer einzelnen Koronararterie, sonstige
35.51↔	Korrektur eines Vorhofseptumdefektes mit Prothese, offene Technik	36.12.00↔	(Aorto)koronarer Bypass an zwei Koronararterien, n.n.bez.
35.53↔	Korrektur eines Ventrikelseptumdefektes mit Prothese, offener Zugang	36.12.11↔	(Aorto)koronarer Bypass an zwei Koronararterien, konventionell Technik
35.54↔	Korrektur von Endokardkissendefekten (AV-Kanal) mit Prothese	36.12.12↔	(Aorto)koronarer Bypass an zwei Koronararterien, durch minimalinvasive Technik
35.60↔	Korrektur eines nicht bezeichneten Herzseptumdefektes mit Bio-Graft	36.12.13↔	Aortokoronarer Bypass an zwei Koronararterien mit Verstärkungstechnik des venösen Grafts
35.61↔	Korrektur eines Vorhofseptumdefektes mit Bio-Graft	36.12.19↔	(Aorto)koronarer (Aorto)koronarer Bypass an zwei Koronararterien, sonstige Technik
35.62↔	Korrektur eines Ventrikelseptumdefektes mit Bio-Graft	36.12.99↔	(Aorto)koronarer Bypass an zwei Koronararterien, sonstige
35.63↔	Korrektur von Endokardkissendefekten (AV-Kanal) mit Bio-Graft	36.13.00↔	(Aorto)koronarer Bypass an drei Koronararterien, n.n.bez.
35.70↔	Sonstige nicht näher bezeichnete Korrektur von nicht näher bezeichneten Herzseptumdefekten	36.13.11↔	(Aorto)koronarer Bypass an drei Koronararterien, konventionell Technik
35.71↔	Sonstige nicht näher bezeichnete Korrektur eines Vorhofseptumdefektes	36.13.12↔	(Aorto)koronarer Bypass an drei Koronararterien, durch minimalinvasive Technik
35.72.00↔	Korrektur eines Ventrikelseptumdefektes, n.n.bez.	36.13.13↔	Aortokoronarer Bypass an drei Koronararterien mit Verstärkungstechnik des venösen Grafts
35.72.10↔	Verschluss eines erworbenen Ventrikelseptumdefektes	36.13.19↔	(Aorto)koronarer Bypass an drei Koronararterien, sonstige Technik
35.72.99↔	Korrektur eines Ventrikelseptumdefektes, sonstige	36.13.99↔	(Aorto)koronarer Bypass an drei Koronararterien, sonstige
35.73↔	Sonstige und nicht näher bezeichnete Korrektur von Endokardkissendefekten (AV-Kanal)	36.14.00↔	(Aorto)koronarer (Aorto)koronarer Bypass an vier und mehr Koronararterien, n.n.bez.
35.81↔	Totalkorrektur einer Fallot-Tetralogie	36.14.11↔	(Aorto)koronarer Bypass an vier und mehr Koronararterien, konventionell Technik
35.82↔	Totalkorrektur von total falsch mündenden Pulmonalvenen	36.14.12↔	(Aorto)koronarer Bypass an vier und mehr Koronararterien, durch minimalinvasive Technik
35.83↔	Totale Rekonstruktion des Truncus arteriosus	36.14.13↔	Aortokoronarer Bypass an vier Koronararterien mit Verstärkungstechnik des venösen Grafts
35.84↔	Totalkorrektur der Transposition der grossen Gefässe, nicht andernorts klassifiziert	36.14.19↔	(Aorto)koronarer (Aorto)koronarer Bypass an vier und mehr Koronararterien, sonstige Technik
35.91↔	Interatriale Transposition des venösen Rückflusses	36.14.99↔	(Aorto)koronarer (Aorto)koronarer Bypass an vier und mehr Koronararterien, sonstige
35.92↔	Erzeugen eines Conduits zwischen rechtem Ventrikel und Pulmonalarterie		
35.93↔	Erzeugen eines Conduits zwischen linkem Ventrikel und Aorta		
35.94↔	Erzeugen eines Conduits zwischen Vorhof und Pulmonalarterie		
35.98.00↔	Sonstige Operationen an Herzsepten, n.n.bez.		
35.98.10↔	Perkutanen-transluminalen Verschluss eines Vorhofseptumdefektes, n.n.bez.		
35.98.19↔	Perkutanen-transluminalen Verschluss eines Vorhofseptumdefektes, sonstige		
35.98.30↔	Perkutanen-transluminalen Verschluss eines Ventrikelseptumdefektes		
35.98.99↔	Sonstige Operationen an Herzsepten, sonstige		
35.99.00↔	Sonstige Operationen an Herzklappen, n.n.bez.		

36.15↔	Einfacher Bypass zwischen A. mammaria interna und Koronararterien	37.66.12↔	Implantation (offen chirurgisch) einer intrakorporalen Pumpe, biventrikulär
36.16↔	Zweifacher A. mammaria interna-Koronararterien Bypass	37.66.19↔	Implantation (offen chirurgisch) einer intrakorporalen Pumpe, sonstige
36.39.00↔	Sonstige Herz-Revaskularisation, n.n.bez.	37.66.99↔	Einsetzen von implantierbarem herzunterstützendem System, sonstige
36.39.10↔	Herz-Revaskularisation durch Koronararterienpatch	37.99.21↔	Korrektur eines Double-outlet-right-ventricle vom Fallot-Typ
36.39.11↔	Revision eines Koronararterienbypass	37.99.22↔	Korrektur eines sonstigen Double-outlet-right-ventricle
36.39.12↔	Neuanlage eines Koronararterienbypass	37.99.23↔	Operation an einem funktionell/morphologisch univentrikulären Herzen
36.39.13↔	Transposition von Koronararterien	37.99.24↔	Korrektur eines Cor triatriatum
36.39.14↔	Herz-Revaskularisation mit freiem A. mammaria interna-Transplantat (IMA-Transplantat)	37.99.25↔	Korrektur eines Absent Pulmonary Valve Syndrom
36.39.99↔	Sonstige Herz-Revaskularisation, sonstige	38.04.00↔	Inzision der Aorta, n.n.bez.
37.11.00↔	Kardiometrie, n.n.bez.	38.04.10↔	Inzision von Aorta ascendens und Aortenbogen
37.11.10↔	Epikardiale, endokardiale und epimyokardiale Inzision	38.04.20↔	Inzision der Aorta descendens
37.11.99↔	Kardiometrie, sonstige	38.04.30↔	Inzision der Aorta abdominalis
37.32↔	Aneurysmektomie am Herzen	38.04.99↔	Inzision der Aorta, sonstige
37.33.00↔	Exzision oder Destruktion von anderer Läsion oder Gewebe des Herzens, offener Zugang, n.n.bez.	38.15.00↔	Endarterektomie der anderen thorakalen Gefässe, n.n.bez.
37.33.10↔	Exzision oder Destruktion am Reizleitungssystem, offener Zugang, n.n.bez.	38.15.10↔	Endarterektomie der A. subclavia
37.33.11↔	Exzision oder Destruktion am Reizleitungssystem, offener Zugang, ablativ Maßnahmen bei Tachyarrhythmie	38.15.20↔	Endarterektomie des Truncus brachiocephalicus
37.33.19↔	Exzision oder Destruktion am Reizleitungssystem, offener Zugang, sonstige	38.15.30↔	Endarterektomie der A. pulmonalis
37.33.20↔	Exzision von anderer Läsion oder Gewebe des Herzens, offener Zugang	38.15.40↔	Endarterektomie der V. pulmonalis
37.33.30↔	Destruktion von anderer Läsion oder Gewebe des Herzens, offener Zugang	38.15.99↔	Endarterektomie der anderen thorakalen Gefässe, sonstige
37.33.99↔	Exzision oder Destruktion von anderer Läsion oder Gewebe des Herzens, offener Zugang, sonstige	38.35.00↔	Resektion von thorakalen Gefässen mit Anastomose, n.n.bez.
37.35↔	Partielle Ventrikulektomie	38.35.10↔	Resektion von thorakalen Arterien mit Anastomose, n.n.bez.
37.41↔	Implantation von prothetischem herzunterstützendem System am Herzen	38.35.11↔	Resektion der A. subclavia mit Anastomose
37.52↔	Implantation eines kompletten Herzersatzsystems	38.35.12↔	Resektion des Truncus brachiocephalicus mit Anastomose
37.53↔	Ersatz oder Reparatur der thorakalen Einheit eines kompletten Herzersatzsystems	38.35.13↔	Resektion der A. pulmonalis mit Anastomose
37.54↔	Ersatz oder Reparatur von sonstigen implantierbaren Bestandteilen eines kompletten Herzersatzsystems	38.35.19↔	Resektion von thorakalen Arterien mit Anastomose, sonstige
37.64.00↔	Entfernung von herzunterstützenden Systemen, n.n.bez.	38.35.20↔	Resektion von thorakalen Venen mit Anastomose, n.n.bez.
37.64.20↔	Entfernung einer extrakorporalen Pumpe	38.35.21↔	Resektion der V. pulmonalis mit Anastomose
37.64.30↔	Entfernung einer parakorporalen Pumpe	38.35.22↔	Resektion der V. subclavia mit Anastomose
37.64.40↔	Entfernung eines kompletten Herzersatzsystems (Kunstherz)	38.35.23↔	Resektion der V. cava superior mit Anastomose
37.64.50↔	Entfernung einer intrakorporalen Pumpe	38.35.28↔	Resektion von thorakalen von sonstigen tiefen Venen mit Anastomose
37.64.60↔	Entfernung eines äußeren Myokardunterstützungssystems	38.35.29↔	Resektion von thorakalen Venen mit Anastomose, sonstige
37.64.70↔	Entfernung einer transvasal platzierten axialen Pumpe zur Kreislaufunterstützung	38.35.99↔	Resektion von thorakalen Gefässen mit Anastomose, sonstige
37.64.99↔	Entfernung von herzunterstützenden Systemen, sonstige	38.45.00↔	Resektion von thorakalen Blutgefässen mit Ersatz, n.n.bez.
37.65.00↔	Implantation von äusserlichem herzunterstützendem System, n.n.bez.	38.45.10↔	Resektion der thorakalen Aorta mit Ersatz, n.n.bez.
37.65.10↔	Implantation (offen chirurgisch) einer extrakorporalen Pumpe (z.B. Kreislumpumpe oder Zentrifugalpumpe), n.n.bez.	38.45.11↔	Resektion der Aorta ascendens oder des Aortenbogens mit Ersatz
37.65.11↔	Implantation (offen chirurgisch) einer extrakorporalen Pumpe (z.B. Kreislumpumpe oder Zentrifugalpumpe), univentrikulär	38.45.12↔	Resektion der Aorta thoracica mit Ersatz
37.65.12↔	Implantation (offen chirurgisch) einer extrakorporalen Pumpe (z.B. Kreislumpumpe oder Zentrifugalpumpe), biventrikulär	38.45.13↔	Resektion der Aorta thoracoabdominalis mit Ersatz
37.65.19↔	Implantation (offen chirurgisch) einer extrakorporalen Pumpe (z.B. Kreislumpumpe oder Zentrifugalpumpe), sonstige	38.45.14↔	Resektion der thorakalen Aorta und Ersatz mit Hybridprothese
37.65.20↔	Implantation (offen chirurgisch) einer parakorporalen Pumpe, n.n.bez.	38.45.19↔	Resektion der thorakalen Aorta mit Ersatz, sonstige
37.65.21↔	Implantation (offen chirurgisch) einer parakorporalen Pumpe, univentrikulär	38.45.20↔	Resektion sonstiger thorakaler Arterien mit Ersatz, n.n.bez.
37.65.22↔	Implantation (offen chirurgisch) einer parakorporalen Pumpe, biventrikulär	38.45.21↔	Resektion der A. pulmonalis mit Ersatz
37.65.29↔	Implantation (offen chirurgisch) einer parakorporalen Pumpe, sonstige	38.45.22↔	Resektion des Truncus brachiocephalicus mit Ersatz
37.65.99↔	Implantation von äusserlichem herzunterstützendem System, sonstige	38.45.29↔	Resektion sonstiger thorakaler Arterien mit Ersatz
37.66.00↔	Einsetzen von implantierbarem herzunterstützendem System, n.n.bez.	38.45.30↔	Resektion thorakaler Venen mit Ersatz, n.n.bez.
37.66.10↔	Implantation (offen chirurgisch) einer intrakorporalen Pumpe, n.n.bez.	38.45.31↔	Resektion der V. cava superior mit Ersatz
37.66.11↔	Implantation (offen chirurgisch) einer intrakorporalen Pumpe, univentrikulär	38.45.38↔	Resektion sonstiger tiefer thorakaler Venen mit Ersatz
		38.45.39↔	Resektion thorakaler Venen mit Ersatz, sonstige
		38.45.99↔	Resektion von thorakalen Blutgefässen mit Ersatz, sonstige
		38.85.00↔	Sonstiger chirurgischer Verschluss von anderen thorakalen Gefässen, n.n.bez.
		38.85.10↔	Sonstiger chirurgischer Verschluss von anderen thorakalen Arterien, n.n.bez.
		38.85.11↔	Sonstiger chirurgischer Verschluss der A. subclavia
		38.85.12↔	Sonstiger chirurgischer Verschluss der A. pulmonalis
		38.85.13↔	Sonstiger chirurgischer Verschluss des Truncus brachiocephalicus
		38.85.19↔	Sonstiger chirurgischer Verschluss von anderen thorakalen Arterien, sonstige
		38.85.20↔	Sonstiger chirurgischer Verschluss von thorakalen Venen, n.n.bez.
		38.85.21↔	Sonstiger chirurgischer Verschluss der V. cava superior
		38.85.22↔	Sonstiger chirurgischer Verschluss der V. pulmonalis
		38.85.23↔	Sonstiger chirurgischer Verschluss der V. subclavia
		38.85.28↔	Sonstiger chirurgischer Verschluss von sonstigen tiefen thorakalen Venen

38.85.29↔	Sonstiger chirurgischer Verschluss von thorakalen Venen, sonstige	39.21.00↔	Anastomose von der V. cava zur A. pulmonalis, n.n.bez.
38.85.99↔	Sonstiger chirurgischer Verschluss von anderen thorakalen Gefässen, sonstige	39.21.10↔	Glenn-Operation an einem funktionell/morphologisch univentrikulären Herzen
39.0x.00↔	Shunt einer systemischen zur Pulmonalarterie, n.n.bez.	39.21.99↔	Anastomose von der V. cava zur A. pulmonalis, sonstige
39.0x.10↔	Anastomose zwischen A. subclavia und A. pulmonalis (Blalock-Taussig)	39.61.00↔	Extrakorporelle Zirkulation (ECC), n.n.bez.
39.0x.11↔	Anastomose zwischen Aorta und A. pulmonalis dextra (Waterston-Cooley)	39.61.10↔	Extrakorporelle Zirkulation (ECC) unter Normothermie (mehr als 35° C)
39.0x.12↔	Anastomose zwischen Aorta descendens und A. pulmonalis sinistra (Potts-Smith)	39.61.11↔	Extrakorporelle Zirkulation (ECC) unter milder Hypothermie (32 - 35° C)
39.0x.13↔	Anastomose zwischen A. pulmonalis sinistra und A. pulmonalis dextra	39.61.12↔	Extrakorporelle Zirkulation (ECC) unter moderater Hypothermie (26 bis unter 32° C)
39.0x.20↔	Prothesenshunt zwischen A. pulmonalis und Aorta, zentral	39.61.13↔	Extrakorporelle Zirkulation (ECC) unter tiefer Hypothermie (20 bis unter 26° C)
39.0x.21↔	Prothesenshunt zwischen A. pulmonalis und Aorta, peripher	39.61.14↔	Extrakorporelle Zirkulation (ECC) unter profunder Hypothermie (unter 20° C)
39.0x.23↔	Pulmonalarterielles Banding	39.61.99↔	Extrakorporelle Zirkulation (ECC), sonstige
39.0x.24↔	Shunt einer systemischen zur Pulmonalarterie, Damus-Kay-Stansel-Operation	39.66↔	Perkutaner kardiopulmonaler Bypass
39.0x.99↔	Shunt einer systemischen zur Pulmonalarterie, sonstige		

Prozedur F05-6

34.03↔	Wiedereröffnung einer kürzlichen Thorakotomie	38.45.13↔	Resektion der Aorta thoracoabdominalis mit Ersatz
35.95.00↔	Revision einer Korrekturoperation am Herzen, n.n.bez.	38.45.14↔	Resektion der thorakalen Aorta und Ersatz mit Hybridprothese
35.95.10↔	Prothesenrefixation eines Herzklappenersatzes, n.n.bez.	38.45.19↔	Resektion der thorakalen Aorta mit Ersatz, sonstige
35.95.11↔	Prothesenrefixation eines Aortenklappenersatzes	38.45.20↔	Resektion sonstiger thorakaler Arterien mit Ersatz, n.n.bez.
35.95.12↔	Prothesenrefixation eines Mitralklappenersatzes	38.45.21↔	Resektion der A. pulmonalis mit Ersatz
35.95.13↔	Prothesenrefixation eines Pulmonalklappenersatzes	38.45.22↔	Resektion des Truncus brachiocephalicus mit Ersatz
35.95.14↔	Prothesenrefixation eines Trikuspidalklappenersatzes	38.45.29↔	Resektion sonstiger thorakaler Arterien mit Ersatz
35.95.19↔	Prothesenrefixation eines Herzklappenersatzes, sonstige	38.45.30↔	Resektion thorakaler Venen mit Ersatz, n.n.bez.
35.95.99↔	Revision einer Korrekturoperation am Herzen, sonstige	38.45.31↔	Resektion der V. cava superior mit Ersatz
38.45.00↔	Resektion von thorakalen Blutgefässen mit Ersatz, n.n.bez.	38.45.38↔	Resektion sonstiger tiefer thorakaler Venen mit Ersatz
38.45.10↔	Resektion der thorakalen Aorta mit Ersatz, n.n.bez.	38.45.39↔	Resektion thorakaler Venen mit Ersatz, sonstige
38.45.11↔	Resektion der Aorta ascendens oder des Aortenbogens mit Ersatz	38.45.99↔	Resektion von thorakalen Blutgefässen mit Ersatz, sonstige
38.45.12↔	Resektion der Aorta thoracica mit Ersatz	39.41↔	Stillung einer Blutung nach vaskulärem Eingriff

Prozedur F05-7

35.10↔	Valvuloplastik am offenen Herzen, ohne Ersatz, Klappe nicht bezeichnet	35.21.00↔	Aortenklappenersatz mit Graft, n.n.bez.
35.11.00↔	Valvuloplastik der Aortenklappe am offenen Herzen, ohne Ersatz, n.n.bez.	35.21.10↔	Aortenklappenersatz mit Graft, Bioprothese
35.11.10↔	Valvulotomie der Aortenklappe am offenen Herzen	35.21.11↔	Aortenklappenersatz mit Graft, selbstexpandierende Bioprothese, nahtfrei, offen chirurgisch
35.11.20↔	Rekonstruktion der Aortenklappe am offenen Herzen, ohne Ersatz, bei kongenitalen Klappenanomalien des Herzens	35.21.20↔	Implantation einer klappentragenden Gefäßprothese, biologische Aortenklappe
35.11.99↔	Valvuloplastik der Aortenklappe am offenen Herzen, ohne Ersatz, sonstige	35.21.99↔	Aortenklappenersatz mit Graft, sonstige
35.12.00↔	Valvuloplastik der Mitralklappe am offenen Herzen, ohne Ersatz, n.n.bez.	35.22.00↔	Sonstiger Aortenklappenersatz, n.n.bez.
35.12.10↔	Valvulotomie der Mitralklappe am offenen Herzen	35.22.10↔	Minimal-invasive Implantation einer Aortenklappe, n.n.bez.
35.12.11↔	Segelrekonstruktion der Mitralklappe am offenen Herzen	35.22.19↔	Minimal-invasive Implantation einer Aortenklappe, sonstige
35.12.20↔	Rekonstruktion der Mitralklappe am offenen Herzen, ohne Ersatz, bei kongenitalen Klappenanomalien des Herzens	35.22.20↔	Aortenklappenersatz durch Autotransplantation [Ross-Operation]
35.12.99↔	Valvuloplastik der Mitralklappe am offenen Herzen, ohne Ersatz, sonstige	35.22.21↔	Offener Ersatz einer mechanischen Aortenklappenprothese
35.13.00↔	Valvuloplastik der Pulmonalklappe am offenen Herzen, ohne Ersatz, n.n.bez.	35.22.30↔	Implantation einer klappentragenden Gefäßprothese, mechanische Aortenklappe
35.13.10↔	Valvulotomie der Pulmonalklappe am offenen Herzen	35.22.99↔	Sonstiger Aortenklappenersatz, sonstige
35.13.20↔	Rekonstruktion der Pulmonalklappe am offenen Herzen, ohne Ersatz, bei kongenitalen Klappenanomalien des Herzens	35.23↔	Mitralklappenersatz mit Graft
35.13.99↔	Valvuloplastik der Pulmonalklappe am offenen Herzen, ohne Ersatz, sonstige	35.24↔	Sonstiger Mitralklappenersatz
35.14.00↔	Valvuloplastik der Trikuspidalklappe am offenen Herzen, ohne Ersatz, n.n.bez.	35.25.00↔	Pulmonalklappenersatz mit Graft, n.n.bez.
35.14.10↔	Valvulotomie der Trikuspidalklappe am offenen Herzen	35.25.10↔	Pulmonalklappenersatz mit Graft, Bioprothese
35.14.11↔	Segelrekonstruktion der Trikuspidalklappe am offenen Herzen	35.25.20↔	Implantation einer klappentragenden Gefäßprothese, biologische Pulmonalklappe
35.14.20↔	Rekonstruktion der Trikuspidalklappe am offenen Herzen, ohne Ersatz, bei kongenitalen Klappenanomalien des Herzens	35.25.99↔	Pulmonalklappenersatz mit Graft, sonstige
35.14.99↔	Valvuloplastik der Trikuspidalklappe am offenen Herzen, ohne Ersatz, sonstige	35.26.00↔	Sonstiger Pulmonalklappenersatz, n.n.bez.
35.20↔	Herzklappenersatz, Klappe nicht bezeichnet	35.26.10↔	Minimal-invasive Implantation einer Pulmonalklappe, n.n.bez.
		35.26.19↔	Minimal-invasive Implantation einer Pulmonalklappe, sonstige
		35.26.20↔	Implantation einer klappentragenden Gefäßprothese, mechanische Pulmonalklappe
		35.26.99↔	Sonstiger Pulmonalklappenersatz, sonstige
		35.27↔	Trikuspidalklappenersatz mit Graft
		35.28↔	Sonstiger Trikuspidalklappenersatz
		35.33.00↔	Anuloplastik, n.n.bez.

35.33.10↔	Anuloplastik der Mitralklappe, n.n.bez.	35.35.10↔	Subvalvuläre fibröse oder muskuläre Resektion an der Aortenklappe
35.33.11↔	Anuloplastik der Mitralklappe, offen	35.35.99↔	Operationen an den Trabeculae carneae cordis, sonstige
35.33.19↔	Anuloplastik der Mitralklappe, sonstige	35.95.00↔	Revision einer Korrekturoperation am Herzen, n.n.bez.
35.33.20↔	Anuloplastik der Pulmonalklappe, n.n.bez.	35.95.10↔	Prothesenrefixation eines Herzklappenersatzes, n.n.bez.
35.33.21↔	Anuloplastik der Pulmonalklappe, offen	35.95.11↔	Prothesenrefixation eines Aortenklappenersatzes
35.33.29↔	Anuloplastik der Pulmonalklappe, sonstige	35.95.12↔	Prothesenrefixation eines Mitralklappenersatzes
35.33.30↔	Anuloplastik der Trikuspidalklappe, n.n.bez.	35.95.13↔	Prothesenrefixation eines Pulmonalklappenersatzes
35.33.31↔	Anuloplastik der Trikuspidalklappe, offen	35.95.14↔	Prothesenrefixation eines Trikuspidalklappenersatzes
35.33.39↔	Anuloplastik der Trikuspidalklappe, sonstige	35.95.19↔	Prothesenrefixation eines Herzklappenersatzes, sonstige
35.33.99↔	Anuloplastik, sonstige	35.95.99↔	Revision einer Korrekturoperation am Herzen, sonstige
35.34↔	Infundibulektomie		
35.35.00↔	Operationen an den Trabeculae carneae cordis, n.n.bez.		

Prozedur F05-8

39.61.13↔	Extrakorporelle Zirkulation (ECC) unter tiefer Hypothermie (20 bis unter 26° C)	39.61.14↔	Extrakorporelle Zirkulation (ECC) unter profunder Hypothermie (unter 20° C)
-----------	---	-----------	---

ADRG F06**Koronare Bypass-Operation**

Prozedur in Tabelle F06-2

DRG F06A**Koronare Bypass-Operation, mit mehrzeitigen komplexen OR-Prozeduren, mit komplizierenden Prozeduren oder mit Karotiseingriff**

Mehrzeitige komplexe OR-Prozeduren und (Komplizierende Prozeduren oder Prozedur in Tabelle F06-3)

DRG F06B**Koronare Bypass-Operation, mit mehrzeitigen komplexen OR-Prozeduren, ohne komplizierende Prozeduren, ohne Karotiseingriff**

Mehrzeitige komplexe OR-Prozeduren

DRG F06C**Koronare Bypass-Operation, mit komplizierender Prozedur oder Karotiseingriff oder intraoperative Ablation mit Reoperation oder Infarkt, oder invasive kardiologische Diagnostik mit Reoperation, Infarkt oder intraoperativer Ablation**

Komplizierende Prozeduren oder Prozedur in Tabelle F06-3 oder (Hauptdiagnose in Tabelle F06-1 oder Prozedur in Tabelle F06-4) und Prozedur in Tabelle F06-5 oder mindestens eine Prozedur in Tabelle F06-6 und (Hauptdiagnose in Tabelle F06-1 oder mindestens eine Prozedur in Tabelle F06-7)

DRG F06D**Koronare Bypass-Operation, mit invasiver kardiologischer Diagnostik oder intraoperativer Ablation**

Mindestens eine Prozedur in Tabelle F06-8

DRG F06E**Koronare Bypass-Operation, ohne invasive kardiologische Diagnostik, ohne intraoperative Ablation****Hauptdiagnose F06-1**

I21.0	Akuter transmuraler Myokardinfarkt Vorderwand	I21.9	Akuter Myokardinfarkt, nnbez
I21.1	Akuter transmuraler Myokardinfarkt Hinterwand	I22.0	Rezidivierender Myokardinfarkt Vorderwand
I21.2	Akuter transmuraler Myokardinf an sonst Lok	I22.1	Rezidivierender Myokardinfarkt Hinterwand
I21.3	Akuter transmuraler Myokardinf an nnbez Lok	I22.8	Rezidivierender Myokardinfarkt an sonst Lok
I21.4	Akuter subendokardialer Myokardinfarkt	I22.9	Rezidivierender Myokardinfarkt an nnbez Lok

Prozedur F06-2

36.10.00↔	Aortokoronarer Bypass zur Myokard-Revaskularisation, n.n.bez.	36.11.00↔	(Aorto)koronarer Bypass an einer einzelnen Koronararterie, n.n.bez.
36.10.11↔	Aortokoronarer Bypass zur Myokard-Revaskularisation, konventionell Technik	36.11.11↔	(Aorto)koronarer Bypass an einer einzelnen Koronararterie, konventionell Technik
36.10.12↔	Aortokoronarer Bypass zur Myokard-Revaskularisation, durch minimalinvasive Technik	36.11.12↔	(Aorto)koronarer Bypass an einer einzelnen Koronararterie, durch minimalinvasive Technik
36.10.13↔	Aortokoronarer Bypass zur Myokard-Revaskularisation mit Verstärkungstechnik des venösen Grafts, n.n.bez.	36.11.13↔	Aortokoronarer Bypass an einer Koronararterie mit Verstärkungstechnik des venösen Grafts
36.10.19↔	Aortokoronarer Bypass zur Myokard-Revaskularisation, sonstige Technik	36.11.19↔	(Aorto)koronarer Bypass an einer einzelnen Koronararterie, sonstige Technik
36.10.99↔	Aortokoronarer Bypass zur Myokard-Revaskularisation, sonstige		

36.11.99↔	(Aorto)koronarer Bypass an einer einzelnen Koronararterie, sonstige	36.13.19↔	(Aorto)koronarer Bypass an drei Koronararterien, sonstige Technik
36.12.00↔	(Aorto)koronarer Bypass an zwei Koronararterien, n.n.bez.	36.13.99↔	(Aorto)koronarer Bypass an drei Koronararterien, sonstige
36.12.11↔	(Aorto)koronarer Bypass an zwei Koronararterien, konventionell Technik	36.14.00↔	(Aorto)koronarer (Aorto)koronarer Bypass an vier und mehr Koronararterien, n.n.bez.
36.12.12↔	(Aorto)koronarer Bypass an zwei Koronararterien, durch minimalinvasive Technik	36.14.11↔	(Aorto)koronarer Bypass an vier und mehr Koronararterien, konventionell Technik
36.12.13↔	Aortokoronarer Bypass an zwei Koronararterien mit Verstärkungstechnik des venösen Grafts	36.14.12↔	(Aorto)koronarer Bypass an vier und mehr Koronararterien, durch minimalinvasive Technik
36.12.19↔	(Aorto)koronarer (Aorto)koronarer Bypass an zwei Koronararterien, sonstige Technik	36.14.13↔	Aortokoronarer Bypass an vier Koronararterien mit Verstärkungstechnik des venösen Grafts
36.12.99↔	(Aorto)koronarer Bypass an zwei Koronararterien, sonstige	36.14.19↔	(Aorto)koronarer (Aorto)koronarer Bypass an vier und mehr Koronararterien, sonstige Technik
36.13.00↔	(Aorto)koronarer Bypass an drei Koronararterien, n.n.bez.	36.14.99↔	(Aorto)koronarer (Aorto)koronarer Bypass an vier und mehr Koronararterien, sonstige
36.13.11↔	(Aorto)koronarer Bypass an drei Koronararterien, konventionell Technik	36.15↔	Einfacher Bypass zwischen A. mammaria interna und Koronararterien
36.13.12↔	(Aorto)koronarer Bypass an drei Koronararterien, durch minimalinvasive Technik	36.16↔	Zweifacher A. mammaria interna-Koronararterien Bypass
36.13.13↔	Aortokoronarer Bypass an drei Koronararterien mit Verstärkungstechnik des venösen Grafts	36.19↔	Sonstige Bypass-Anastomose zur Myokard Revaskularisation

Prozedur F06-3

38.12↔	Endarterektomie von anderen Gefässen an Kopf und Hals	39.56.33↔	Plastische Rekonstruktion der V. cava superior mit Gewebe-Patch
38.32.00↔	Resektion von anderen Gefässen am Kopf und Hals mit Anastomose, n.n.bez.	39.56.39↔	Plastische Rekonstruktion von thorakalen Gefässen mit Gewebe-Patch, sonstige
38.32.10↔	Resektion von extrakraniellen Arterien an Kopf und Hals mit Anastomose	39.56.40↔	Plastische Rekonstruktion abdominaler Arterien mit Gewebe-Patch, n.n.bez.
38.32.20↔	Resektion von extrakraniellen Venen an Kopf und Hals mit Anastomose, n.n.bez.	39.56.41↔	Plastische Rekonstruktion der abdominalen Aorta mit Gewebe-Patch
38.32.21↔	Resektion der V. jugularis mit Anastomose	39.56.42↔	Plastische Rekonstruktion des Truncus coeliacus mit Gewebe-Patch
38.32.22↔	Resektion von oberflächlichen extrakraniellen Venen an Kopf und Hals mit Anastomose	39.56.43↔	Plastische Rekonstruktion der A. gastrica mit Gewebe-Patch
38.32.99↔	Resektion von anderen Gefässen an Kopf und Hals mit Anastomose, sonstige	39.56.44↔	Plastische Rekonstruktion der A. hepatica mit Gewebe-Patch
38.42↔	Resektion von anderen Blutgefässen an Kopf und Hals mit Ersatz	39.56.45↔	Plastische Rekonstruktion der A. lienalis mit Gewebe-Patch
39.22.00↔	Bypass zwischen Aorta, A. subclavia und A. carotis, n.n.bez.	39.56.46↔	Plastische Rekonstruktion der A. renalis mit Gewebe-Patch
39.22.10↔	Bypass an der A. carotis, n.n.bez.	39.56.47↔	Plastische Rekonstruktion der A. mesenterica mit Gewebe-Patch
39.22.11↔	Bypass zwischen A. carotis und A. carotis	39.56.48↔	Plastische Rekonstruktion der A. iliaca mit Gewebe-Patch
39.22.12↔	Bypass zwischen A. carotis und A. vertebralis	39.56.49↔	Plastische Rekonstruktion abdominaler Arterien mit Gewebe-Patch, sonstige
39.22.13↔	Bypass zwischen A. carotis und A. subclavia	39.56.50↔	Plastische Rekonstruktion abdominaler Venen mit Gewebe-Patch, n.n.bez.
39.22.14↔	Bypass zwischen A. carotis und Aorta	39.56.51↔	Plastische Rekonstruktion der V. cava inferior mit Gewebe-Patch
39.22.19↔	Bypass an der A. carotis, sonstige	39.56.52↔	Plastische Rekonstruktion der V. iliaca mit Gewebe-Patch
39.22.20↔	Bypass an der A. subclavia, n.n.bez.	39.56.59↔	Plastische Rekonstruktion abdominaler Venen mit Gewebe-Patch, sonstige
39.22.21↔	Bypass zwischen A. subclavia und Aorta	39.56.60↔	Plastische Rekonstruktion von Gefässen der unteren Extremität mit Gewebe-Patch, n.n.bez.
39.22.29↔	Bypass an der A. subclavia, sonstige	39.56.61↔	Plastische Rekonstruktion von Arterien der unteren Extremität mit Gewebe-Patch
39.22.99↔	Bypass zwischen Aorta, A. subclavia und A. carotis, sonstige	39.56.62↔	Plastische Rekonstruktion der V. femoralis und V. poplitea mit Gewebe-Patch
39.28↔	Extrakraniell-intrakranieller Gefäss-Bypass	39.56.63↔	Plastische Rekonstruktion von sonstigen tiefen Venen der unteren Extremitäten mit Gewebe-Patch
39.56.00↔	Plastische Rekonstruktion eines Blutgefässes mit Gewebe-Patch, n.n.bez.	39.56.64↔	Plastische Rekonstruktion von oberflächlichen Venen des Oberschenkels mit Gewebe-Patch
39.56.10↔	Plastische Rekonstruktion von Gefässen an Kopf und Hals mit Gewebe-Patch, n.n.bez.	39.56.69↔	Plastische Rekonstruktion von Gefässen der unteren Extremität mit Gewebe-Patch, sonstige
39.56.11↔	Plastische Rekonstruktion von intrakraniellen Gefässen mit Gewebe-Patch	39.56.99↔	Plastische Rekonstruktion eines Blutgefässes mit Gewebe-Patch, sonstige
39.56.12↔	Plastische Rekonstruktion der V. jugularis mit Gewebe-Patch	39.57.00↔	Plastische Rekonstruktion mit synthetischem Patch Graft, n.n.bez.
39.56.19↔	Plastische Rekonstruktion von Gefässen an Kopf und Hals mit Gewebe-Patch, sonstige	39.57.10↔	Plastische Rekonstruktion von Gefässen an Kopf und Hals mit synthetischem Patch Graft, n.n.bez.
39.56.20↔	Plastische Rekonstruktion von Gefässen der oberen Extremität mit Gewebe-Patch, n.n.bez.	39.57.11↔	Plastische Rekonstruktion von intrakraniellen Gefässen mit synthetischem Patch Graft
39.56.21↔	Plastische Rekonstruktion von Arterien der oberen Extremität mit Gewebe-Patch	39.57.12↔	Plastische Rekonstruktion von extrakraniellen Arterien an Kopf und Hals mit synthetischem Patch Graft
39.56.22↔	Plastische Rekonstruktion der V. subclavia, V. axillaris und V. brachiocephalica mit Gewebe-Patch	39.57.13↔	Plastische Rekonstruktion der V. jugularis mit synthetischem Patch Graft
39.56.23↔	Plastische Rekonstruktion von sonstigen tiefen Venen der oberen Extremitäten mit Gewebe-Patch		
39.56.29↔	Plastische Rekonstruktion von Gefässen der oberen Extremität mit Gewebe-Patch, sonstige		
39.56.30↔	Plastische Rekonstruktion von thorakalen Gefässen mit Gewebe-Patch, n.n.bez.		
39.56.31↔	Plastische Rekonstruktion der thorakalen Aorta mit Gewebe-Patch		
39.56.32↔	Plastische Rekonstruktion der V. pulmonalis mit Gewebe-Patch		

39.57.19↔	Plastische Rekonstruktion von Gefäßen an Kopf und Hals mit synthetischem Patch Graft, sonstige	39.57.46↔	Plastische Rekonstruktion der A. renalis mit synthetischem Patch Graft
39.57.20↔	Plastische Rekonstruktion von Gefäßen der oberen Extremität mit synthetischem Patch Graft, n.n.bez.	39.57.47↔	Plastische Rekonstruktion der A. mesenterica mit synthetischem Patch Graft
39.57.21↔	Plastische Rekonstruktion von Arterien der oberen Extremität mit synthetischem Patch Graft	39.57.48↔	Plastische Rekonstruktion der A. iliaca mit synthetischem Patch Graft
39.57.22↔	Plastische Rekonstruktion der V. subclavia, V. axillaris und V. brachiocephalica mit synthetischem Patch Graft	39.57.49↔	Plastische Rekonstruktion abdominaler Arterien mit synthetischem Patch Graft, sonstige
39.57.23↔	Plastische Rekonstruktion von sonstigen tiefen Venen der oberen Extremitäten mit synthetischem Patch Graft	39.57.50↔	Plastische Rekonstruktion abdominaler Venen mit synthetischem Patch Graft, n.n.bez.
39.57.29↔	Plastische Rekonstruktion von Gefäßen der oberen Extremität mit synthetischem Patch Graft, sonstige	39.57.51↔	Plastische Rekonstruktion der V. cava inferior mit synthetischem Patch Graft
39.57.30↔	Plastische Rekonstruktion von thorakalen Gefäßen mit synthetischem Patch Graft, n.n.bez.	39.57.52↔	Plastische Rekonstruktion der V. iliaca mit synthetischem Patch Graft
39.57.31↔	Plastische Rekonstruktion der thorakalen Aorta mit synthetischem Patch Graft	39.57.59↔	Plastische Rekonstruktion abdominaler Venen mit synthetischem Patch Graft, sonstige
39.57.32↔	Plastische Rekonstruktion der V. pulmonalis mit synthetischem Patch Graft	39.57.60↔	Plastische Rekonstruktion von Gefäßen der unteren Extremität mit synthetischem Patch Graft, n.n.bez.
39.57.33↔	Plastische Rekonstruktion der V. cava superior mit synthetischem Patch Graft	39.57.61↔	Plastische Rekonstruktion von Arterien der unteren Extremität mit synthetischem Patch Graft
39.57.39↔	Plastische Rekonstruktion von thorakalen Gefäßen mit synthetischem Patch Graft, sonstige	39.57.62↔	Plastische Rekonstruktion der V. femoralis und V. poplitea mit synthetischem Patch Graft
39.57.40↔	Plastische Rekonstruktion abdominaler Arterien mit synthetischem Patch Graft, n.n.bez.	39.57.63↔	Plastische Rekonstruktion von sonstigen tiefen Venen der unteren Extremitäten mit synthetischem Patch Graft
39.57.41↔	Plastische Rekonstruktion der abdominalen Aorta mit synthetischem Patch Graft	39.57.64↔	Plastische Rekonstruktion von oberflächlichen Venen des Oberschenkels mit synthetischem Patch Graft
39.57.42↔	Plastische Rekonstruktion des Truncus coeliacus mit synthetischem Patch Graft	39.57.69↔	Plastische Rekonstruktion von Gefäßen der unteren Extremität mit synthetischem Patch Graft, sonstige
39.57.43↔	Plastische Rekonstruktion der A. gastrica mit synthetischem Patch Graft	39.57.99↔	Plastische Rekonstruktion mit synthetischem Patch Graft, sonstige
39.57.44↔	Plastische Rekonstruktion der A. hepatica mit synthetischem Patch Graft	39.58↔	Plastische Rekonstruktion eines Blutgefäßes mit Patch Graft n.n.bez.
39.57.45↔	Plastische Rekonstruktion der A. lienalis mit synthetischem Patch Graft		

Prozedur F06-4

35.95.00↔	Revision einer Korrekturoperation am Herzen, n.n.bez.	36.39.00↔	Sonstige Herz-Revaskularisation, n.n.bez.
35.95.10↔	Prothesenrefixation eines Herzklappenersatzes, n.n.bez.	36.39.10↔	Herz-Revaskularisation durch Koronararterienpatch
35.95.11↔	Prothesenrefixation eines Aortenklappenersatzes	36.39.11↔	Revision eines Koronararterienbypass
35.95.12↔	Prothesenrefixation eines Mitralklappenersatzes	36.39.12↔	Neuanlage eines Koronararterienbypass
35.95.13↔	Prothesenrefixation eines Pulmonalklappenersatzes	36.39.13↔	Transposition von Koronararterien
35.95.14↔	Prothesenrefixation eines Trikuspidalklappenersatzes	36.39.14↔	Herz-Revaskularisation mit freiem A. mammaria interna-Transplantat (IMA-Transplantat)
35.95.19↔	Prothesenrefixation eines Herzklappenersatzes, sonstige	36.39.99↔	Sonstige Herz-Revaskularisation, sonstige
35.95.99↔	Revision einer Korrekturoperation am Herzen, sonstige		

Prozedur F06-5

37.33.00↔	Exzision oder Destruktion von anderer Läsion oder Gewebe des Herzens, offener Zugang, n.n.bez.	37.33.20↔	Exzision von anderer Läsion oder Gewebe des Herzens, offener Zugang
37.33.10↔	Exzision oder Destruktion am Reizleitungssystem, offener Zugang, n.n.bez.	37.33.30↔	Destruktion von anderer Läsion oder Gewebe des Herzens, offener Zugang
37.33.11↔	Exzision oder Destruktion am Reizleitungssystem, offener Zugang, ablativ Maßnahmen bei Tachyarrhythmie	37.33.99↔	Exzision oder Destruktion von anderer Läsion oder Gewebe des Herzens, offener Zugang, sonstige
37.33.19↔	Exzision oder Destruktion am Reizleitungssystem, offener Zugang, sonstige		

Prozedur F06-6

00.66.00↔	Perkutane transluminale Koronarangioplastik [PTCA] oder koronare Atherektomie, n.n.bez.	35.96.00↔	Perkutane transluminale Valvuloplastik, n.n.bez.
00.66.10↔	Perkutaner transluminaler Verschluss einer Fistel der Herzkranzgefäße	35.96.09↔	Perkutane transluminale Valvuloplastik, sonstige
00.66.20↔	Koronarangioplastik [PTCA], mit Ballons, n.n.bez.	35.96.10↔	Perkutane Valvuloplastik, n.n.bez.
00.66.21↔	Koronarangioplastik [PTCA] mit medikamentenfreisetzenden Ballons	35.96.20↔	Endovaskuläre Mitralklappenrekonstruktion, n.n.bez.
00.66.22↔	Koronarangioplastik [PTCA] mit Antikörper-beschichteten Ballons	35.96.21↔	Endovaskuläre Mitralklappenrekonstruktion, transarteriell
00.66.29↔	Koronarangioplastik [PTCA], mit Ballons, sonstige	35.96.22↔	Endovaskuläre Mitralklappenrekonstruktion, transvenös
00.66.30↔	Koronarangioplastik [PTCA] durch Rotablation	35.96.23↔	Mitralklappenanuloplastik, endovaskulär
00.66.99↔	Perkutane transluminale Koronarangioplastik [PTCA] oder koronare Atherektomie, sonstige	35.96.29↔	Endovaskuläre Mitralklappenrekonstruktion, sonstige
		37.21‡↔	Rechtsherzkatheter
		37.22‡↔	Linksherzkatheter
		37.23‡↔	Kombinierter Rechts- und Linksherzkatheter
		37.28‡↔	Intrakardiale Echokardiographie (IKE)

37.34.00†↔	Exzision oder Destruktion von anderer Läsion oder Gewebe des Herzens, sonstiger Zugang, n.n.bez.	88.43†↔	Arteriographie der Pulmonalarterien
37.34.99†↔	Exzision oder Destruktion von anderer Läsion oder Gewebe des Herzens, sonstiger Zugang, sonstige	88.50†↔	Angiokardiographie, n.n.bez.
37.90.20†↔	Transseptale Katheteruntersuchung des linken Herzens, n.n.bez.	88.52†↔	Angiokardiographie von Strukturen des rechten Herzens
37.90.21†↔	Kathetertechnische transseptale Punktion	88.53†↔	Angiokardiographie von Strukturen des linken Herzens
37.90.29†↔	Transseptale Katheteruntersuchung des linken Herzens, sonstige	88.54†↔	Kombinierte Angiokardiographie des rechten und linken Herzens
		88.55†↔	Koronare Arteriographie mit einem einzigen Katheter
		88.56†↔	Koronare Arteriographie mit zwei Kathetern
		88.57†↔	Sonstige und nicht näher bezeichnete koronare Arteriographie

Prozedur F06-7

35.95.00↔	Revision einer Korrekturoperation am Herzen, n.n.bez.	36.39.99↔	Sonstige Herz-Revaskularisation, sonstige
35.95.10↔	Prothesenrefixation eines Herzklappenersatzes, n.n.bez.	37.33.00↔	Exzision oder Destruktion von anderer Läsion oder Gewebe des Herzens, offener Zugang, n.n.bez.
35.95.11↔	Prothesenrefixation eines Aortklappenersatzes	37.33.10↔	Exzision oder Destruktion am Reizleitungssystem, offener Zugang, n.n.bez.
35.95.12↔	Prothesenrefixation eines Mitralklappenersatzes	37.33.11↔	Exzision oder Destruktion am Reizleitungssystem, offener Zugang, ablativ Maßnahmen bei Tachyarrhythmie
35.95.13↔	Prothesenrefixation eines Pulmonalklappenersatzes	37.33.19↔	Exzision oder Destruktion am Reizleitungssystem, offener Zugang, sonstige
35.95.14↔	Prothesenrefixation eines Trikuspidalklappenersatzes	37.33.20↔	Exzision von anderer Läsion oder Gewebe des Herzens, offener Zugang
35.95.19↔	Prothesenrefixation eines Herzklappenersatzes, sonstige	37.33.30↔	Destruktion von anderer Läsion oder Gewebe des Herzens, offener Zugang
35.95.99↔	Revision einer Korrekturoperation am Herzen, sonstige	37.33.99↔	Exzision oder Destruktion von anderer Läsion oder Gewebe des Herzens, offener Zugang, sonstige
36.39.00↔	Sonstige Herz-Revaskularisation, n.n.bez.		
36.39.10↔	Herz-Revaskularisation durch Koronararterienpatch		
36.39.11↔	Revision eines Koronararterienbypass		
36.39.12↔	Neuanlage eines Koronararterienbypass		
36.39.13↔	Transposition von Koronararterien		
36.39.14↔	Herz-Revaskularisation mit freiem A. mammaria interna-Transplantat (IMA-Transplantat)		

Prozedur F06-8

00.66.00↔	Perkutane transluminale Koronarangioplastik [PTCA] oder koronare Atherektomie, n.n.bez.	37.33.11↔	Exzision oder Destruktion am Reizleitungssystem, offener Zugang, ablativ Maßnahmen bei Tachyarrhythmie
00.66.10↔	Perkutaner transluminaler Verschluss einer Fistel der Herzkranzgefäße	37.33.19↔	Exzision oder Destruktion am Reizleitungssystem, offener Zugang, sonstige
00.66.20↔	Koronarangioplastik [PTCA], mit Ballons, n.n.bez.	37.33.20↔	Exzision von anderer Läsion oder Gewebe des Herzens, offener Zugang
00.66.21↔	Koronarangioplastik [PTCA] mit medikamentenfreisetzenden Ballons	37.33.30↔	Destruktion von anderer Läsion oder Gewebe des Herzens, offener Zugang
00.66.22↔	Koronarangioplastik [PTCA] mit Antikörper-beschichteten Ballons	37.33.99↔	Exzision oder Destruktion von anderer Läsion oder Gewebe des Herzens, offener Zugang, sonstige
00.66.29↔	Koronarangioplastik [PTCA], mit Ballons, sonstige	37.34.00†↔	Exzision oder Destruktion von anderer Läsion oder Gewebe des Herzens, sonstiger Zugang, n.n.bez.
00.66.30↔	Koronarangioplastik [PTCA] durch Rotablation	37.34.99†↔	Exzision oder Destruktion von anderer Läsion oder Gewebe des Herzens, sonstiger Zugang, sonstige
00.66.99↔	Perkutane transluminale Koronarangioplastik [PTCA] oder koronare Atherektomie, sonstige	37.90.20†↔	Transseptale Katheteruntersuchung des linken Herzens, n.n.bez.
35.96.00↔	Perkutane transluminale Valvuloplastik, n.n.bez.	37.90.21†↔	Kathetertechnische transseptale Punktion
35.96.09↔	Perkutane transluminale Valvuloplastik, sonstige	37.90.29†↔	Transseptale Katheteruntersuchung des linken Herzens, sonstige
35.96.10↔	Perkutane Valvuloplastik, n.n.bez.	88.43†↔	Arteriographie der Pulmonalarterien
35.96.20↔	Endovaskuläre Mitralklappenrekonstruktion, n.n.bez.	88.50†↔	Angiokardiographie, n.n.bez.
35.96.21↔	Endovaskuläre Mitralklappenrekonstruktion, transarteriell	88.52†↔	Angiokardiographie von Strukturen des rechten Herzens
35.96.22↔	Endovaskuläre Mitralklappenrekonstruktion, transvenös	88.53†↔	Angiokardiographie von Strukturen des linken Herzens
35.96.23↔	Mitralklappenanuloplastik, endovaskulär	88.54†↔	Kombinierte Angiokardiographie des rechten und linken Herzens
35.96.29↔	Endovaskuläre Mitralklappenrekonstruktion, sonstige	88.55†↔	Koronare Arteriographie mit einem einzigen Katheter
37.21†↔	Rechtsherzkatheter	88.56†↔	Koronare Arteriographie mit zwei Kathetern
37.22†↔	Linksherzkatheter	88.57†↔	Sonstige und nicht näher bezeichnete koronare Arteriographie
37.23†↔	Kombinierter Rechts- und Linksherzkatheter		
37.28†↔	Intrakardiale Echokardiographie (IKE)		
37.33.00↔	Exzision oder Destruktion von anderer Läsion oder Gewebe des Herzens, offener Zugang, n.n.bez.		
37.33.10↔	Exzision oder Destruktion am Reizleitungssystem, offener Zugang, n.n.bez.		

ADRG F07**Andere Eingriffe mit Herz-Lungen-Maschine oder endovaskuläre Implantation einer Herzklappe, Alter < 1 Jahr oder mit komplizierenden Prozeduren oder komplexer Operation oder anderer Herzklappeneingriff mit Herz-Lungen-Maschine, Alter < 16 Jahre**

Mindestens eine Prozedur in Tabelle F07-1 und mindestens eine Prozedur in Tabelle F07-2 und (Alter < 1 Jahr oder Komplizierende Prozeduren oder Prozedur in Tabelle F07-3)

DRG F07Z**Andere Eingriffe mit Herz-Lungen-Maschine oder endovaskuläre Implantation einer Herzklappe, Alter < 1 Jahr oder mit komplizierenden Prozeduren oder komplexer Operation oder anderer Herzklappeneingriff mit Herz-Lungen-Maschine, Alter < 16 Jahre****Prozedur F07-1**

01.21↔	Inzision und Drainage an den kranialen Sinus	35.32↔	Sehnenfaden-Operation
35.00↔	Valvulotomie am geschlossenen Herzen, Klappe nicht bezeichnet	35.33.00↔	Anuloplastik, n.n.bez.
35.01↔	Valvulotomie am geschlossenen Herzen, Aortenklappe	35.33.10↔	Anuloplastik der Mitralklappe, n.n.bez.
35.02↔	Valvulotomie am geschlossenen Herzen, Mitralklappe	35.33.11↔	Anuloplastik der Mitralklappe, offen
35.03↔	Valvulotomie am geschlossenen Herzen, Pulmonalklappe	35.33.19↔	Anuloplastik der Mitralklappe, sonstige
35.04↔	Valvulotomie am geschlossenen Herzen, Trikuspidalklappe	35.33.20↔	Anuloplastik der Pulmonalklappe, n.n.bez.
35.10↔	Valvuloplastik am offenen Herzen, ohne Ersatz, Klappe nicht bezeichnet	35.33.21↔	Anuloplastik der Pulmonalklappe, offen
35.11.00↔	Valvuloplastik der Aortenklappe am offenen Herzen, ohne Ersatz, n.n.bez.	35.33.29↔	Anuloplastik der Pulmonalklappe, sonstige
35.11.10↔	Valvulotomie der Aortenklappe am offenen Herzen	35.33.30↔	Anuloplastik der Trikuspidalklappe, n.n.bez.
35.11.20↔	Rekonstruktion der Aortenklappe am offenen Herzen, ohne Ersatz, bei kongenitalen Klappenanomalien des Herzens	35.33.31↔	Anuloplastik der Trikuspidalklappe, offen
35.11.99↔	Valvuloplastik der Aortenklappe am offenen Herzen, ohne Ersatz, sonstige	35.33.39↔	Anuloplastik der Trikuspidalklappe, sonstige
35.12.00↔	Valvuloplastik der Mitralklappe am offenen Herzen, ohne Ersatz, n.n.bez.	35.33.99↔	Anuloplastik, sonstige
35.12.10↔	Valvulotomie der Mitralklappe am offenen Herzen	35.35.00↔	Operationen an den Trabeculae carneae cordis, n.n.bez.
35.12.11↔	Segelrekonstruktion der Mitralklappe am offenen Herzen	35.35.10↔	Subvalvuläre fibröse oder muskuläre Resektion an der Aortenklappe
35.12.20↔	Rekonstruktion der Mitralklappe am offenen Herzen, ohne Ersatz, bei kongenitalen Klappenanomalien des Herzens	35.35.99↔	Operationen an den Trabeculae carneae cordis, sonstige
35.12.99↔	Valvuloplastik der Mitralklappe am offenen Herzen, ohne Ersatz, sonstige	35.39.00↔	Operationen an anderen an die Herzklappen angrenzende Strukturen, n.n.bez.
35.13.00↔	Valvuloplastik der Pulmonalklappe am offenen Herzen, ohne Ersatz, n.n.bez.	35.39.10↔	Supravalvuläre Resektion, Herzklappe, n.n.bez.
35.13.10↔	Valvulotomie der Pulmonalklappe am offenen Herzen	35.39.11↔	Supravalvuläre Resektion, Aortenklappe
35.13.20↔	Rekonstruktion der Pulmonalklappe am offenen Herzen, ohne Ersatz, bei kongenitalen Klappenanomalien des Herzens	35.39.12↔	Supravalvuläre Resektion, Pulmonalklappe
35.13.99↔	Valvuloplastik der Pulmonalklappe am offenen Herzen, ohne Ersatz, sonstige	35.39.19↔	Supravalvuläre Resektion, sonstige Herzklappe
35.14.00↔	Valvuloplastik der Trikuspidalklappe am offenen Herzen, ohne Ersatz, n.n.bez.	35.39.99↔	Operationen an anderen an die Herzklappen angrenzende Strukturen, sonstige
35.14.10↔	Valvulotomie der Trikuspidalklappe am offenen Herzen	35.41.00↔	Vergrosserung eines bestehenden Vorhofseptumdefektes, n.n.bez.
35.14.11↔	Segelrekonstruktion der Trikuspidalklappe am offenen Herzen	35.41.10↔	Vergrosserung eines bestehenden Vorhofseptumdefektes, offene Technik
35.14.20↔	Rekonstruktion der Trikuspidalklappe am offenen Herzen, ohne Ersatz, bei kongenitalen Klappenanomalien des Herzens	35.41.20↔	Vergrosserung eines bestehenden Vorhofseptumdefektes, geschlossene Technik
35.14.99↔	Valvuloplastik der Trikuspidalklappe am offenen Herzen, ohne Ersatz, sonstige	35.41.99↔	Vergrosserung eines bestehenden Vorhofseptumdefektes, sonstige
35.19.00↔	Valvuloplastik am offenen Herzen, ohne Ersatz, sonstige Klappe, n.n.bez.	35.42.00↔	Bildung von Herzseptumdefekten, n.n.bez.
35.19.10↔	Rekonstruktion einer AV-Klappe am offenen Herzen, ohne Ersatz, bei kongenitalen Klappenanomalien des Herzens	35.42.10↔	Bildung von Herzseptumdefekten, offene Technik
35.19.11↔	Rekonstruktion einer Truncusklappe am offenen Herzen, ohne Ersatz, bei kongenitalen Klappenanomalien des Herzens	35.42.20↔	Bildung von Herzseptumdefekten, geschlossene Technik
35.19.99↔	Valvuloplastik am offenen Herzen, ohne Ersatz, sonstige Klappe, sonstige	35.42.99↔	Bildung von Herzseptumdefekten, sonstige
35.22.11↔	Minimal-invasive Implantation einer Aortenklappe, transapikal	35.43.00↔	Vergrosserung eines bestehenden Ventrikelseptumdefektes, n.n.bez.
35.29.00↔	Herzklappenersatz, sonstige Klappe, n.n.bez.	35.43.10↔	Vergrosserung eines bestehenden Ventrikelseptumdefektes, offene Technik
35.29.10↔	Ersatz der AV-Klappe bei kongenitalen Klappenanomalien des Herzens	35.43.20↔	Vergrosserung eines bestehenden Ventrikelseptumdefektes, geschlossene Technik
35.29.20↔	Ersatz der Truncus-Klappe bei kongenitalen Klappenanomalien des Herzens	35.43.99↔	Vergrosserung eines bestehenden Ventrikelseptumdefektes, sonstige
35.29.99↔	Herzklappenersatz, sonstige Klappe, sonstige	35.50↔	Korrektur von nicht näher bezeichnetem Herzseptumdefekt mit Prothese
35.31↔	Papillarmuskeloporation	35.51↔	Korrektur eines Vorhofseptumdefektes mit Prothese, offene Technik
		35.53↔	Korrektur eines Ventrikelseptumdefektes mit Prothese, offener Zugang
		35.54↔	Korrektur von Endokardkissendefekten (AV-Kanal) mit Prothese
		35.60↔	Korrektur eines nicht bezeichneten Herzseptumdefektes mit Bio-Graft
		35.61↔	Korrektur eines Vorhofseptumdefektes mit Bio-Graft
		35.62↔	Korrektur eines Ventrikelseptumdefektes mit Bio-Graft

35.63↔	Korrektur von Endokardkissendefekten (AV-Kanal) mit Bio-Graft	37.10↔	Inzision am Herzen n.n.bez.
35.70↔	Sonstige nicht näher bezeichnete Korrektur von nicht näher bezeichneten Herzseptumdefekten	37.11.00↔	Kardiotoromie, n.n.bez.
35.71↔	Sonstige nicht näher bezeichnete Korrektur eines Vorhofseptumdefektes	37.11.10↔	Epikardiale, endokardiale und epimyokardiale Inzision
35.72.00↔	Korrektur eines Ventrikelseptumdefektes, n.n.bez.	37.11.99↔	Kardiotoromie, sonstige
35.72.10↔	Verschluss eines erworbenen Ventrikelseptumdefektes	37.12↔	Perikardiotoromie
35.72.99↔	Korrektur eines Ventrikelseptumdefektes, sonstige	37.24.00↔	Perikardiopsie, n.n.bez.
35.73↔	Sonstige und nicht näher bezeichnete Korrektur von Endokardkissendefekten (AV-Kanal)	37.24.20↔	Offene Perikardiopsie
35.91↔	Interatriale Transposition des venösen Rückflusses	37.24.99↔	Perikardiopsie, sonstige
35.92↔	Erzeugen eines Conduits zwischen rechtem Ventrikel und Pulmonalarterie	37.25.00↔	Herzbiopsie, n.n.bez.
35.93↔	Erzeugen eines Conduits zwischen linkem Ventrikel und Aorta	37.25.20↔	Transvasale Biopsie des Endokards, Myokards und Endomyokards
35.94↔	Erzeugen eines Conduits zwischen Vorhof und Pulmonalarterie	37.25.30↔	Herzbiopsie, offen
35.96.11↔	Aortenklappenersatz, endovaskulär, transluminal	37.25.99↔	Herzbiopsie, sonstige
35.96.12↔	Pulmonalklappenersatz, endovaskulär	37.31.00↔	Perikardektomie, n.n.bez.
35.96.22↔	Endovaskuläre Mitralklappenrekonstruktion, transvenös	37.31.10↔	Perikardektomie, partiell
35.96.24↔	Mitralklappenersatz, endovaskulär	37.31.20↔	Perikardektomie, total
35.98.00↔	Sonstige Operationen an Herzsepten, n.n.bez.	37.31.30↔	Adhäsiolyse am Perikard
35.98.10↔	Perkutanen-transluminalen Verschluss eines Vorhofseptumdefektes, n.n.bez.	37.31.99↔	Perikardektomie, sonstige
35.98.19↔	Perkutanen-transluminalen Verschluss eines Vorhofseptumdefektes, sonstige	37.32↔	Aneurysmektomie am Herzen
35.98.30↔	Perkutanen-transluminalen Verschluss eines Ventrikelseptumdefektes	37.33.00↔	Exzision oder Destruktion von anderer Läsion oder Gewebe des Herzens, offener Zugang, n.n.bez.
35.98.99↔	Sonstige Operationen an Herzsepten, sonstige	37.33.10↔	Exzision oder Destruktion am Reizleitungssystem, offener Zugang, n.n.bez.
35.99.00↔	Sonstige Operationen an Herzklappen, n.n.bez.	37.33.11↔	Exzision oder Destruktion am Reizleitungssystem, offener Zugang, ablativ Maßnahmen bei Tachyarrhythmie
35.99.10↔	Sonstige Operationen bei kongenitalen Klappenanomalien des Herzens, n.n.bez.	37.33.19↔	Exzision oder Destruktion am Reizleitungssystem, offener Zugang, sonstige
35.99.11↔	Sonstige Operationen bei kongenitalen Klappenanomalien des Herzens, Aortenklappe	37.33.20↔	Exzision von anderer Läsion oder Gewebe des Herzens, offener Zugang
35.99.12↔	Sonstige Operationen bei kongenitalen Klappenanomalien des Herzens, Mitralklappe	37.33.30↔	Destruktion von anderer Läsion oder Gewebe des Herzens, offener Zugang
35.99.13↔	Sonstige Operationen bei kongenitalen Klappenanomalien des Herzens, Pulmonalklappe	37.33.99↔	Exzision oder Destruktion von anderer Läsion oder Gewebe des Herzens, offener Zugang, sonstige
35.99.14↔	Sonstige Operationen bei kongenitalen Klappenanomalien des Herzens, Trikuspidalklappe	37.35↔	Partielle Ventrikulektomie
35.99.15↔	Sonstige Operationen bei kongenitalen Klappenanomalien des Herzens, AV- oder Trunkusklappe	37.41↔	Implantation von prothetischem herzunterstützendem System am Herzen
35.99.19↔	Sonstige Operationen bei kongenitalen Klappenanomalien des Herzens, sonstige Klappe	37.49↔	Sonstige plastische Rekonstruktion am Herzen und Perikard
35.99.20↔	Sonstige Operationen an Herzklappen, minimal-invasiv	37.4x.00↔	Plastische Rekonstruktion von Herz und Perikard, n.n.bez.
35.99.99↔	Sonstige Operationen an Herzklappen, sonstige	37.4x.10↔	Naht des Perikardes (nach Verletzung)
36.03↔	Koronarangioplastik am offenen Thorax	37.4x.11↔	Plastische Rekonstruktion des Perikardes, sonstige
36.17↔	Abdomino-koronarer Arterien-Bypass	37.4x.20↔	Naht des Myokardes (nach Verletzung)
36.2↔	Myokard-Revaskularisation mit Arterien-Implantat	37.4x.21↔	Plastische Rekonstruktion des Myokard, sonstige
36.31↔	Transmyokardiale Revaskularisation am offenen Thorax	37.4x.99↔	Plastische Rekonstruktion von Herz und Perikard, sonstige
36.32↔	Sonstige transmyokardiale Revaskularisation	37.52↔	Implantation eines kompletten Herzersatzsystems
36.33↔	Endoskopische transmyokardiale Revaskularisation	37.53↔	Ersatz oder Reparatur der thorakalen Einheit eines kompletten Herzersatzsystems
36.34↔	Perkutane transmyokardiale Revaskularisation	37.54↔	Ersatz oder Reparatur von sonstigen implantierbaren Bestandteilen eines kompletten Herzersatzsystems
36.39.00↔	Sonstige Herz-Revaskularisation, n.n.bez.	37.61↔	Implantation einer intraaortalen Ballonpumpe, offen chirurgisch
36.39.10↔	Herz-Revaskularisation durch Koronararterienpatch	37.62↔	Einsetzen von nicht-implantierbarem herzunterstützendem System
36.39.11↔	Revision eines Koronararterienbypass	37.64.00↔	Entfernung von herzunterstützenden Systemen, n.n.bez.
36.39.12↔	Neuanlage eines Koronararterienbypass	37.64.10↔	Entfernung einer intraaortalen Ballonpumpe
36.39.13↔	Transposition von Koronararterien	37.64.20↔	Entfernung einer extrakorporalen Pumpe
36.39.14↔	Herz-Revaskularisation mit freiem A. mammaria interna-Transplantat (IMA-Transplantat)	37.64.30↔	Entfernung einer parakorporalen Pumpe
36.39.99↔	Sonstige Herz-Revaskularisation, sonstige	37.64.40↔	Entfernung eines kompletten Herzersatzsystems (Kunstherz)
36.91↔	Korrektur eines Koronargefäß-Aneurysmas	37.64.50↔	Entfernung einer intrakorporalen Pumpe
36.99.00↔	Sonstige Operationen an Herzgefäßen n.n.bez.	37.64.60↔	Entfernung eines äußeren Myokardunterstützungssystems
36.99.10↔	Intrakoronare Stammzelltherapie, n.n.bez.	37.64.70↔	Entfernung einer transvasal platzierten axialen Pumpe zur Kreislaufunterstützung
36.99.11↔	Intrakoronare Stammzelltherapie ohne Anreicherung von Stammzellfraktionen oder kultureller Vermehrung	37.64.99↔	Entfernung von herzunterstützenden Systemen, sonstige
36.99.12↔	Intrakoronare Stammzelltherapie mit Anreicherung von Stammzellfraktionen oder kultureller Vermehrung	37.65.00↔	Implantation von äusserlichem herzunterstützendem System, n.n.bez.
36.99.19↔	Intrakoronare Stammzelltherapie, sonstige	37.65.10↔	Implantation (offen chirurgisch) einer extrakorporalen Pumpe (z.B. Kreiselpumpe oder Zentrifugalpumpe), n.n.bez.
36.99.20↔	Operationen bei kongenitalen Anomalien der Herzgefäße	37.65.11↔	Implantation (offen chirurgisch) einer extrakorporalen Pumpe (z.B. Kreiselpumpe oder Zentrifugalpumpe), univentrikulär
36.99.30↔	Rekonstruktion des Koronarostiums	37.65.12↔	Implantation (offen chirurgisch) einer extrakorporalen Pumpe (z.B. Kreiselpumpe oder Zentrifugalpumpe), biventrikulär
36.99.40↔	Sympathektomie der Koronararterien	37.65.19↔	Implantation (offen chirurgisch) einer extrakorporalen Pumpe (z.B. Kreiselpumpe oder Zentrifugalpumpe), sonstige
36.99.99↔	Sonstige Operationen an Herzgefäßen, sonstige		

37.65.20↔	Implantation (offen chirurgisch) einer parakorporalen Pumpe, n.n.bez.	38.06.16↔	Inzision der A. mesenterialis
37.65.21↔	Implantation (offen chirurgisch) einer parakorporalen Pumpe, univentrikulär	38.06.17↔	Inzision der A. lumbalis
37.65.22↔	Implantation (offen chirurgisch) einer parakorporalen Pumpe, biventrikulär	38.06.18↔	Inzision der A. iliaca
37.65.29↔	Implantation (offen chirurgisch) einer parakorporalen Pumpe, sonstige	38.06.19↔	Inzision von viszeralen Arterien, sonstige
37.65.99↔	Implantation von äusserlichem herzunterstützendem System, sonstige	38.06.99↔	Inzision von abdominalen Arterien, sonstige
37.66.00↔	Einsetzen von implantierbarem herzunterstützendem System, n.n.bez.	38.07.00↔	Inzision von abdominalen Venen, n.n.bez.
37.66.10↔	Implantation (offen chirurgisch) einer intrakorporalen Pumpe, n.n.bez.	38.07.10↔	Inzision von tiefen abdominalen Venen, n.n.bez.
37.66.11↔	Implantation (offen chirurgisch) einer intrakorporalen Pumpe, univentrikulär	38.07.11↔	Inzision der V. cava inferior
37.66.12↔	Implantation (offen chirurgisch) einer intrakorporalen Pumpe, biventrikulär	38.07.12↔	Inzision der V. iliaca
37.66.19↔	Implantation (offen chirurgisch) einer intrakorporalen Pumpe, sonstige	38.07.19↔	Inzision von tiefen abdominalen Venen, sonstige
37.66.99↔	Einsetzen von implantierbarem herzunterstützendem System, sonstige	38.07.99↔	Inzision von abdominalen Venen, sonstige
37.67.00↔	Implantation eines herzmuskelstimulierenden Systems, n.n.bez.	38.10↔	Endarterektomie, Lokalisation n.n.bez.
37.67.11↔	Implantation oder Wechsel eines myokardmodulierenden Systems (CCM)	38.11↔	Endarterektomie von intrakraniellen Gefässen
37.67.99↔	Implantation eines herzmuskelstimulierenden Systems, sonstige	38.12↔	Endarterektomie von anderen Gefässen an Kopf und Hals
37.68.00↔	Einsetzen von perkutanem externem herzunterstützendem System, n.n.bez.	38.13↔	Endarterektomie von Gefässen der oberen Extremität
37.68.10↔	Perkutane Einführung einer Intraaortalen Ballonpumpe (IABP)	38.14.00↔	Endarterektomie der Aorta, n.n.bez.
37.68.20↔	Implantation einer intravasalen, univentrikulären, axialen Pumpe zur Kreislaufunterstützung	38.14.10↔	Endarterektomie von Aorta ascendens und Aortenbogen
37.68.30↔	Implantation einer intravasalen, biventrikulären, axialen Pumpe zur Kreislaufunterstützung	38.14.20↔	Endarterektomie der Aorta descendens
37.68.40↔	Entfernung einer intravasalen axialen Pumpe, n.n.bez.	38.14.30↔	Endarterektomie der Aorta abdominalis
37.68.41↔	Entfernung einer intravasalen, univentrikulären axialen Pumpe	38.14.99↔	Endarterektomie der Aorta, sonstige
37.68.42↔	Entfernung einer intravasalen, biventrikulären axialen Pumpe	38.15.00↔	Endarterektomie der anderen thorakalen Gefässe, n.n.bez.
37.68.49↔	Entfernung einer intravasalen, axialen Pumpe, sonstige	38.15.10↔	Endarterektomie der A. subclavia
37.68.99↔	Einsetzen von perkutanem externem herzunterstützendem System, sonstige	38.15.20↔	Endarterektomie des Truncus brachiocephalicus
37.91↔	Offene Herzmassage	38.15.30↔	Endarterektomie der A. pulmonalis
37.99.00↔	Sonstige Operationen an Herz und Perikard, n.n.bez.	38.15.40↔	Endarterektomie der V. pulmonalis
37.99.10↔	Intramyokardiale Stammzelltherapie, n.n.bez.	38.15.99↔	Endarterektomie der anderen thorakalen Gefässe, sonstige
37.99.11↔	Intramyokardiale Stammzelltherapie ohne Anreicherung von Stammzellfraktionen oder kultureller Vermehrung	38.16.00↔	Endarterektomie von abdominalen Arterien, n.n.bez.
37.99.12↔	Intramyokardiale Stammzelltherapie mit Anreicherung von Stammzellfraktionen oder kultureller Vermehrung	38.16.10↔	Endarterektomie von viszeralen Arterien, n.n.bez.
37.99.19↔	Intramyokardiale Stammzelltherapie, sonstige	38.16.11↔	Endarterektomie des Truncus coeliacus
37.99.20↔	Operationen bei kongenitalen Anomalien des Herzens, n.n.bez.	38.16.12↔	Endarterektomie der A. gastrica
37.99.29↔	Operationen bei kongenitalen Anomalien des Herzens, sonstige	38.16.13↔	Endarterektomie der A. hepatica
37.99.30↔	Ligatur eines Herzohres	38.16.14↔	Endarterektomie der A. lienalis
37.99.80↔	Reoperation an Herz und Perikard	38.16.15↔	Endarterektomie der A. renalis
37.99.99↔	Sonstige Operationen an Herz und Perikard, sonstige	38.16.16↔	Endarterektomie der A. mesenterialis
38.01↔	Inzision von intrakraniellen Gefässen	38.16.17↔	Endarterektomie der A. lumbalis
38.04.00↔	Inzision der Aorta, n.n.bez.	38.16.18↔	Endarterektomie der A. iliaca
38.04.10↔	Inzision von Aorta ascendens und Aortenbogen	38.16.19↔	Endarterektomie von viszeralen Arterien, sonstige
38.04.20↔	Inzision der Aorta descendens	38.16.99↔	Endarterektomie von abdominalen Arterien, sonstige
38.04.30↔	Inzision der Aorta abdominalis	38.18.00↔	Endarterektomie von Gefässen der unteren Extremität, n.n.bez.
38.04.99↔	Inzision der Aorta, sonstige	38.18.10↔	Endarterektomie der A. femoralis (communis) (superficialis)
38.05.00↔	Inzision von anderen thorakalen Gefässen, n.n.bez.	38.18.11↔	Endarterektomie der A. profunda femoris
38.05.10↔	Inzision von anderen thorakalen Arterien	38.18.12↔	Endarterektomie der A. poplitea
38.05.20↔	Inzision von thorakalen Venen, n.n.bez.	38.18.99↔	Endarterektomie von Gefässen der unteren Extremität, sonstige
38.05.21↔	Inzision von thorakalen tiefen Venen	38.21↔	Biopsie eines Blutgefässes
38.05.29↔	Inzision von thorakalen Venen, sonstige	38.32.00↔	Resektion von anderen Gefässen am Kopf und Hals mit Anastomose, n.n.bez.
38.05.99↔	Inzision von anderen thorakalen Gefässen, sonstige	38.32.10↔	Resektion von extrakraniellen Arterien an Kopf und Hals mit Anastomose
38.06.00↔	Inzision von abdominalen Arterien, n.n.bez.	38.32.20↔	Resektion von extrakraniellen Venen an Kopf und Hals mit Anastomose, n.n.bez.
38.06.10↔	Inzision von viszeralen Arterien, n.n.bez.	38.32.21↔	Resektion der V. jugularis mit Anastomose
38.06.11↔	Inzision des Truncus coeliacus	38.32.22↔	Resektion von oberflächlichen extrakraniellen Venen an Kopf und Hals mit Anastomose
38.06.12↔	Inzision der A. gastrica	38.32.99↔	Resektion von anderen Gefässen an Kopf und Hals mit Anastomose, sonstige
38.06.13↔	Inzision der A. hepatica	38.33.00↔	Resektion von Gefässen der oberen Extremität (mit Anastomose), n.n.bez.
38.06.14↔	Inzision der A. lienalis	38.33.10↔	Resektion von Arterien der oberen Extremität mit Anastomose, n.n.bez.
38.06.15↔	Inzision der A. renalis	38.33.11↔	Resektion von Arterien des Oberarmes mit Anastomose
		38.33.12↔	Resektion der A. ulnaris mit Anastomose
		38.33.13↔	Resektion von sonstigen Arterien des Unterarmes mit Anastomose
		38.33.14↔	Resektion von Arterien der Hand mit Anastomose
		38.33.20↔	Resektion von Venen der oberen Extremität mit Anastomose, n.n.bez.
		38.33.21↔	Resektion der V. axillaris mit Anastomose
		38.33.22↔	Resektion von sonstigen tiefen Venen der oberen Extremität mit Anastomose
		38.33.23↔	Resektion von oberflächlichen Venen der oberen Extremität mit Anastomose

38.33.99↔	Resektion von Gefässen der oberen Extremität (mit Anastomose), sonstige	38.45.11↔	Resektion der Aorta ascendens oder des Aortenbogens mit Ersatz
38.34.00↔	Resektion der Aorta mit Anastomose, n.n.bez.	38.45.12↔	Resektion der Aorta thoracica mit Ersatz
38.34.10↔	Resektion der Aorta ascendens und des Aortenbogens mit Anastomose	38.45.13↔	Resektion der Aorta thoracoabdominalis mit Ersatz
38.34.20↔	Resektion der Aorta descendens mit Anastomose	38.45.14↔	Resektion der thorakalen Aorta und Ersatz mit Hybridprothese
38.34.30↔	Resektion der Aorta abdominalis mit Anastomose	38.45.19↔	Resektion der thorakalen Aorta mit Ersatz, sonstige
38.34.99↔	Resektion der Aorta mit Anastomose, sonstige	38.45.20↔	Resektion sonstiger thorakaler Arterien mit Ersatz, n.n.bez.
38.35.00↔	Resektion von thorakalen Gefässen mit Anastomose, n.n.bez.	38.45.21↔	Resektion der A. pulmonalis mit Ersatz
38.35.10↔	Resektion von thorakalen Arterien mit Anastomose, n.n.bez.	38.45.22↔	Resektion des Truncus brachiocephalicus mit Ersatz
38.35.11↔	Resektion der A. subclavia mit Anastomose	38.45.29↔	Resektion sonstiger thorakaler Arterien mit Ersatz
38.35.12↔	Resektion des Truncus brachiocephalicus mit Anastomose	38.45.30↔	Resektion thorakaler Venen mit Ersatz, n.n.bez.
38.35.13↔	Resektion der A. pulmonalis mit Anastomose	38.45.31↔	Resektion der V. cava superior mit Ersatz
38.35.19↔	Resektion von thorakalen Arterien mit Anastomose, sonstige	38.45.38↔	Resektion sonstiger tiefer thorakaler Venen mit Ersatz
38.35.20↔	Resektion von thorakalen Venen mit Anastomose, n.n.bez.	38.45.39↔	Resektion thorakaler Venen mit Ersatz, sonstige
38.35.21↔	Resektion der V. pulmonalis mit Anastomose	38.45.99↔	Resektion von thorakalen Blutgefässen mit Ersatz, sonstige
38.35.22↔	Resektion der V. subclavia mit Anastomose	38.46↔	Resektion von abdominalen Arterien mit Ersatz
38.35.23↔	Resektion der V. cava superior mit Anastomose	38.47.00↔	Resektion von abdominalen Venen mit Ersatz, n.n.bez.
38.35.28↔	Resektion von thorakalen von sonstigen tiefen Venen mit Anastomose	38.47.10↔	Resektion von tiefen abdominalen Venen mit Ersatz, n.n.bez.
38.35.29↔	Resektion von thorakalen Venen mit Anastomose, sonstige	38.47.11↔	Resektion der V. cava inferior mit Ersatz
38.35.99↔	Resektion von thorakalen Gefässen mit Anastomose, sonstige	38.47.12↔	Resektion der V. iliaca mit Ersatz
38.36.00↔	Resektion von abdominalen Arterien mit Anastomose, n.n.bez.	38.47.19↔	Resektion von tiefen abdominalen Venen mit Ersatz, sonstige
38.36.10↔	Resektion von viszeralen Arterien mit Anastomose, n.n.bez.	38.47.99↔	Resektion von abdominalen Venen mit Ersatz, sonstige
38.36.11↔	Resektion des Truncus coeliacus mit Anastomose	38.48.00↔	Resektion von Arterien der unteren Extremität mit Ersatz, n.n.bez.
38.36.12↔	Resektion der A. gastrica mit Anastomose	38.48.10↔	Resektion der A. femoralis mit Ersatz (communis) (superficialis)
38.36.13↔	Resektion der A. hepatica mit Anastomose	38.48.11↔	Resektion der A. profunda femoris mit Ersatz
38.36.14↔	Resektion der A. lienalis mit Anastomose	38.48.12↔	Resektion der A. poplitea mit Ersatz
38.36.15↔	Resektion der A. renalis mit Anastomose	38.48.13↔	Resektion von Arterien des Unterschenkels mit Ersatz
38.36.16↔	Resektion der A. mesenterialis mit Anastomose	38.48.99↔	Resektion von Arterien der unteren Extremität mit Ersatz, sonstige
38.36.17↔	Resektion der A. iliaca mit Anastomose	38.61↔	Sonstige Exzision von intrakraniellen Gefässen
38.36.19↔	Resektion von viszeralen Arterien mit Anastomose, sonstige	38.62↔	Sonstige Exzision von Gefässen an Kopf und Hals
38.36.99↔	Resektion von abdominalen Arterien mit Anastomose, sonstige	38.63.00↔	Sonstige Exzision von Gefässen der oberen Extremität, n.n.bez.
38.37.00↔	Resektion von abdominalen Venen mit Anastomose, n.n.bez.	38.63.10↔	Sonstige Exzision von Arterien der oberen Extremität, n.n.bez.
38.37.10↔	Resektion von tiefen abdominalen Venen mit Anastomose, n.n.bez.	38.63.11↔	Sonstige Exzision von Arterien der Hand
38.37.11↔	Resektion der V. cava inferior mit Anastomose	38.63.19↔	Sonstige Exzision von Arterien der oberen Extremität, sonstige
38.37.12↔	Resektion der V.iliaca mit Anastomose	38.63.20↔	Sonstige Exzision von Venen der oberen Extremität, n.n.bez.
38.37.19↔	Resektion von tiefen abdominalen Venen mit Anastomose, sonstige	38.63.21↔	Sonstige Exzision von tiefen Venen der oberen Extremität
38.37.99↔	Resektion von abdominalen Venen mit Anastomose, sonstige	38.63.29↔	Sonstige Exzision von Venen der oberen Extremität, sonstige
38.38.00↔	Resektion von Arterien der unteren Extremität mit Anastomose, n.n.bez.	38.63.99↔	Sonstige Exzision von Gefässen der oberen Extremität, sonstige
38.38.10↔	Resektion der A. femoralis mit Anastomose (communis) (superficialis)	38.64.00↔	Sonstige Exzision der Aorta, n.n.bez.
38.38.11↔	Resektion der A. profunda femoris mit Anastomose	38.64.10↔	Sonstige Exzision der thorakalen Aorta
38.38.12↔	Resektion der A. poplitea mit Anastomose	38.64.20↔	Sonstige Exzision der Aorta abdominalis
38.38.99↔	Resektion von Arterien der unteren Extremität mit Anastomose, sonstige	38.64.99↔	Sonstige Exzision der Aorta, sonstige
38.41↔	Resektion von intrakraniellen Blutgefässen mit Ersatz	38.65.00↔	Sonstige Exzision von thorakalen Gefässen, n.n.bez.
38.42↔	Resektion von anderen Blutgefässen an Kopf und Hals mit Ersatz	38.65.10↔	Sonstige Exzision von thorakalen Arterien
38.43.00↔	Resektion von Blutgefässen der oberen Extremität mit Ersatz, n.n.bez.	38.65.20↔	Sonstige Exzision von thorakalen Venen, n.n.bez.
38.43.10↔	Resektion von Arterien der oberen Extremität mit Ersatz	38.65.21↔	Sonstige Exzision der V. cava superior
38.43.11↔	Resektion der A. axillaris mit Ersatz	38.65.22↔	Sonstige Exzision von sonstigen tiefen thorakalen Venen
38.43.20↔	Resektion von Venen der oberen Extremität mit Ersatz, n.n.bez.	38.65.29↔	Sonstige Exzision von thorakalen Venen, sonstige
38.43.21↔	Resektion der V. axillaris mit Ersatz	38.65.99↔	Sonstige Exzision von thorakalen Gefässen, sonstige
38.43.28↔	Resektion von sonstigen tiefen Venen der oberen Extremität mit Ersatz	38.66.00↔	Sonstige Exzision von abdominalen Arterien, n.n.bez.
38.43.29↔	Resektion von Venen der oberen Extremität mit Ersatz, sonstige	38.66.10↔	Sonstige Exzision von viszeralen Arterien, n.n.bez.
38.43.99↔	Resektion von Blutgefässen der oberen Extremität mit Ersatz, sonstige	38.66.11↔	Sonstige Exzision des Truncus coeliacus
38.44.00↔	Resektion der Aorta abdominalis mit Ersatz, n.n.bez.	38.66.12↔	Sonstige Exzision der A. gastrica
38.44.10↔	Resektion der Aorta abdominalis, suprarenal mit Ersatz	38.66.13↔	Sonstige Exzision der A. hepatica
38.44.11↔	Resektion der Aorta abdominalis, infrarenal mit Ersatz	38.66.14↔	Sonstige Exzision der A. lienalis
38.44.12↔	Resektion der Aorta abdominalis, juxtarenal mit Ersatz	38.66.15↔	Sonstige Exzision der A. renalis
38.44.99↔	Resektion der Aorta abdominalis mit Ersatz, sonstige	38.66.16↔	Sonstige Exzision der A. mesenterialis
38.45.00↔	Resektion von thorakalen Blutgefässen mit Ersatz, n.n.bez.	38.66.17↔	Sonstige Exzision der A. lumbalis
38.45.10↔	Resektion der thorakalen Aorta mit Ersatz, n.n.bez.	38.66.18↔	Sonstige Exzision der A. iliaca
		38.66.19↔	Sonstige Exzision viszeraler Arterien, sonstige
		38.66.99↔	Sonstige Exzision abdominalen Arterien, sonstige
		38.67.00↔	Sonstige Exzision von abdominalen Venen, n.n.bez.
		38.67.10↔	Sonstige Exzision von tiefen abdominalen Venen, n.n.bez.
		38.67.11↔	Sonstige Exzision der V. cava inferior
		38.67.12↔	Sonstige Exzision der V. iliaca
		38.67.19↔	Sonstige Exzision von tiefen abdominalen Venen, sonstige
		38.67.99↔	Sonstige Exzision von abdominalen Venen, sonstige
		38.68.00↔	Sonstige Exzision von Arterien der unteren Extremität, n.n.bez.

38.68.10↔	Sonstige Exzision von Arterien des Oberschenkels	39.22.13↔	Bypass zwischen A. carotis und A. subclavia
38.68.20↔	Sonstige Exzision von Arterien des Unterschenkels und des Fußes	39.22.14↔	Bypass zwischen A. carotis und Aorta
38.68.99↔	Sonstige Exzision von Arterien der unteren Extremität, sonstige	39.22.19↔	Bypass an der A. carotis, sonstige
38.7x.10↔	Unterbrechung des V. cava chirurgisch, n.n.bez.	39.22.20↔	Bypass an der A. subclavia, n.n.bez.
38.7x.11↔	Einsetzen eines Antiembolie-Schirmes in die V. cava, chirurgisch	39.22.21↔	Bypass zwischen A. subclavia und Aorta
38.7x.12↔	Entfernung eines Antiembolie-Schirmes in die V. cava, chirurgisch	39.22.29↔	Bypass an der A. subclavia, sonstige
38.7x.13↔	Ligatur oder Plicatur der V. cava, chirurgische	39.22.99↔	Bypass zwischen Aorta, A. subclavia und A. carotis, sonstige
38.7x.19↔	Chirurgische Unterbrechung des V. cava, chirurgisch, sonstige	39.23↔	Sonstiger intrathorakaler, vaskulärer Shunt oder Bypass
38.81↔	Sonstiger chirurgischer Verschluss von intrakraniellen Gefässen	39.24↔	Aorto-renaler Bypass
38.82.00↔	Sonstiger chirurgischer Verschluss von Gefässen am Kopf und Hals, n.n.bez.	39.25.00↔	Aorto-iliaco-femoraler Bypass, n.n.bez.
38.82.10↔	Sonstiger chirurgischer Verschluss von extrakraniellen Arterien an Kopf und Hals	39.25.10↔	Aorto-iliaco-femoraler Bypass, aortal, n.n.bez.
38.82.20↔	Sonstiger chirurgischer Verschluss von extrakraniellen Venen an Kopf und Hals, n.n.bez.	39.25.11↔	Aorto-iliacaler Bypass
38.82.21↔	Sonstiger chirurgischer Verschluss der V. jugularis	39.25.12↔	Aorto-femoraler Bypass
38.82.22↔	Sonstiger chirurgischer Verschluss von sonstigen tiefen extrakraniellen Venen an Kopf und Hals	39.25.13↔	Aorto-poplitealer Bypass
38.82.29↔	Sonstiger chirurgischer Verschluss von extrakraniellen Venen an Kopf und Hals, sonstige	39.25.14↔	Aorto-cruraler Bypass
38.82.99↔	Sonstiger chirurgischer Verschluss von Gefässen am Kopf und Hals, sonstige	39.25.19↔	Aorto-iliaco-femoraler Bypass, aortal, sonstige
38.84.00↔	Sonstiger chirurgischer Verschluss der Aorta, n.n.bez.	39.25.20↔	Iliaco-femoraler Bypass, n.n.bez.
38.84.10↔	Sonstiger chirurgischer Verschluss der thorakalen Aorta	39.25.21↔	Ilio-iliacaler Bypass
38.84.20↔	Sonstiger chirurgischer Verschluss der Aorta abdominalis	39.25.22↔	Ilio-femoraler Bypass
38.84.99↔	Sonstiger chirurgischer Verschluss der Aorta, sonstige	39.25.23↔	Ilio-poplitealer Bypass
38.85.00↔	Sonstiger chirurgischer Verschluss von anderen thorakalen Gefässen, n.n.bez.	39.25.24↔	Ilio-cruraler Bypass
38.85.10↔	Sonstiger chirurgischer Verschluss von anderen thorakalen Arterien, n.n.bez.	39.25.29↔	Iliaco-femoraler Bypass, sonstige
38.85.11↔	Sonstiger chirurgischer Verschluss der A. subclavia	39.25.30↔	Obturator-Bypass (extraanatomisch)
38.85.12↔	Sonstiger chirurgischer Verschluss der A. pulmonalis	39.25.99↔	Aorto-iliaco-femoraler Bypass, sonstige
38.85.13↔	Sonstiger chirurgischer Verschluss des Truncus brachiocephalicus	39.26.00↔	Sonstiger intra-abdominaler Gefäss-Shunt oder -Bypass, n.n.bez.
38.85.19↔	Sonstiger chirurgischer Verschluss von anderen thorakalen Arterien, sonstige	39.26.10↔	Sonstiger intra-abdominaler Gefäss-Shunt oder -Bypass, Viszeralarterien
38.85.20↔	Sonstiger chirurgischer Verschluss von thorakalen Venen, n.n.bez.	39.26.11↔	Sonstiger intra-abdominaler Gefäss-Shunt oder -Bypass, Aorta
38.85.21↔	Sonstiger chirurgischer Verschluss der V. cava superior	39.26.12↔	Sonstiger intra-abdominaler Gefäss-Shunt oder -Bypass, A. renalis
38.85.22↔	Sonstiger chirurgischer Verschluss der V. pulmonalis	39.26.19↔	Sonstiger intra-abdominaler Gefäss-Shunt oder -Bypass, sonstige Viszeralarterien
38.85.23↔	Sonstiger chirurgischer Verschluss der V. subclavia	39.26.99↔	Sonstiger intra-abdominaler Gefäss-Shunt oder -Bypass, sonstige
38.85.28↔	Sonstiger chirurgischer Verschluss von sonstigen tiefen thorakalen Venen	39.27.00↔	Arteriovenöser Shunt für Hämodialyse, n.n.bez.
38.85.29↔	Sonstiger chirurgischer Verschluss von thorakalen Venen, sonstige	39.27.10↔	AV-Fistel für Hämodialyse
38.85.99↔	Sonstiger chirurgischer Verschluss von anderen thorakalen Gefässen, sonstige	39.27.11↔	AV-Fistel mit allogenem oder alloplastischem Material für Hämodialyse
38.88↔	Sonstiger chirurgischer Verschluss von Arterien der unteren Extremität	39.27.99↔	Arteriovenöser Shunt für Hämodialyse, sonstige
39.0x.00↔	Shunt einer systemischen zur Pulmonalarterie, n.n.bez.	39.29.00↔	Sonstiger (peripherer) Gefäss-Shunt oder -Bypass, n.n.bez.
39.0x.10↔	Anastomose zwischen A. subclavia und A. pulmonalis (Blalock-Taussig)	39.29.10↔	Gefäss-Shunt oder Bypass an Arterien der unteren Extremität, n.n.bez.
39.0x.11↔	Anastomose zwischen Aorta und A. pulmonalis dextra (Waterston-Cooley)	39.29.11↔	Femorofemoraler Gefäss-Shunt oder -Bypass
39.0x.12↔	Anastomose zwischen Aorta descendens und A. pulmonalis sinistra (Potts-Smith)	39.29.12↔	Femoropoplitealer Gefäss-Shunt oder -Bypass
39.0x.13↔	Anastomose zwischen A. pulmonalis sinistra und A. pulmonalis dextra	39.29.13↔	Femorocruraler Gefäss-Shunt oder -Bypass
39.0x.20↔	Prothesenshunt zwischen A. pulmonalis und Aorta, zentral	39.29.14↔	Femoropedaler Gefäss-Shunt oder -Bypass
39.0x.21↔	Prothesenshunt zwischen A. pulmonalis und Aorta, peripher	39.29.15↔	Popliteocruraler und popliteopedaler Gefäss-Shunt oder -Bypass
39.0x.23↔	Pulmonalarterielles Banding	39.29.16↔	Gefäss-Shunt oder Bypass an Arterien des Unterschenkels und des Fußes
39.0x.24↔	Shunt einer systemischen zur Pulmonalarterie, Damus-Kay-Stansel-Operation	39.29.19↔	Gefäss-Shunt oder Bypass an Arterien der unteren Extremität, sonstige
39.0x.99↔	Shunt einer systemischen zur Pulmonalarterie, sonstige	39.29.20↔	Gefäss-Shunt oder Bypass an Arterien der oberen Extremität
39.1↔	Intra-abdominaler venöser Shunt	39.29.30↔	Sonstiger (peripherer) Gefäss-Shunt oder -Bypass, extraanatomisch, n.n.bez.
39.22.00↔	Bypass zwischen Aorta, A. subclavia und A. carotis, n.n.bez.	39.29.31↔	Subclaviafemoraler Gefäss-Shunt oder Bypass
39.22.10↔	Bypass an der A. carotis, n.n.bez.	39.29.32↔	Axillofemoraler Gefäss-Shunt oder Bypass
39.22.11↔	Bypass zwischen A. carotis und A. carotis	39.29.33↔	Femorofemoraler Cross-over-Bypass
39.22.12↔	Bypass zwischen A. carotis und A. vertebralis	39.29.39↔	Sonstiger (peripherer) Gefäss-Shunt oder -Bypass, extraanatomisch, sonstige
		39.29.40↔	Gefäss-Shunt oder -Bypass an Venen
		39.29.80↔	Temporärer intraoperativer Shunt, n.n.bez.
		39.29.81↔	Temporärer intraoperativer Shunt, arterioarteriell
		39.29.82↔	Temporärer intraoperativer Shunt, arteriovenös
		39.29.89↔	Temporärer intraoperativer Shunt, sonstige
		39.29.99↔	Sonstiger (peripherer) Gefäss-Shunt oder -Bypass, sonstige
		39.31.00↔	Naht einer Arterie, n.n.bez.
		39.31.10↔	Naht einer Arterie an Kopf und Hals, n.n.bez.
		39.31.11↔	Naht einer intrakraniellen Arterie
		39.31.19↔	Naht einer Arterie an Kopf und Hals, sonstige
		39.31.20↔	Naht einer Arterie des Oberarms, n.n.bez.

39.31.21↔	Naht der A. axillaris	39.56.31↔	Plastische Rekonstruktion der thorakalen Aorta mit Gewebe-Patch
39.31.22↔	Naht der A. brachialis	39.56.32↔	Plastische Rekonstruktion der V. pulmonalis mit Gewebe-Patch
39.31.29↔	Naht einer Arterie des Oberarms, sonstige	39.56.33↔	Plastische Rekonstruktion der V. cava superior mit Gewebe-Patch
39.31.30↔	Naht einer Arterie des Unterarms	39.56.39↔	Plastische Rekonstruktion von thorakalen Gefäßen mit Gewebe-Patch, sonstige
39.31.40↔	Naht einer Arterie der Hand	39.56.40↔	Plastische Rekonstruktion abdominaler Arterien mit Gewebe-Patch, n.n.bez.
39.31.50↔	Naht einer Arterie der unteren Extremität	39.56.41↔	Plastische Rekonstruktion der abdominalen Aorta mit Gewebe-Patch
39.31.60↔	Naht der Aorta, n.n.bez.	39.56.42↔	Plastische Rekonstruktion des Truncus coeliacus mit Gewebe-Patch
39.31.61↔	Naht der thorakalen Aorta	39.56.43↔	Plastische Rekonstruktion der A. gastrica mit Gewebe-Patch
39.31.62↔	Naht der abdominalen Aorta	39.56.44↔	Plastische Rekonstruktion der A. hepatica mit Gewebe-Patch
39.31.69↔	Naht der Aorta, sonstige	39.56.45↔	Plastische Rekonstruktion der A. lienalis mit Gewebe-Patch
39.31.70↔	Naht von sonstigen thorakalen Arterien, n.n.bez.	39.56.46↔	Plastische Rekonstruktion der A. renalis mit Gewebe-Patch
39.31.71↔	Naht der A. pulmonalis	39.56.47↔	Plastische Rekonstruktion der A. mesenterica mit Gewebe-Patch
39.31.72↔	Naht des Truncus brachiocephalicus	39.56.48↔	Plastische Rekonstruktion der A. iliaca mit Gewebe-Patch
39.31.73↔	Naht der A. subclavia	39.56.49↔	Plastische Rekonstruktion abdominaler Arterien mit Gewebe-Patch, sonstige
39.31.79↔	Naht von thorakalen Arterien, sonstige	39.56.50↔	Plastische Rekonstruktion abdominaler Venen mit Gewebe-Patch, n.n.bez.
39.31.80↔	Naht von abdominalen Arterien, n.n.bez.	39.56.51↔	Plastische Rekonstruktion der V. cava inferior mit Gewebe-Patch
39.31.81↔	Naht des Truncus coeliacus	39.56.52↔	Plastische Rekonstruktion der V. iliaca mit Gewebe-Patch
39.31.82↔	Naht der A. gastrica	39.56.59↔	Plastische Rekonstruktion abdominaler Venen mit Gewebe-Patch, sonstige
39.31.83↔	Naht der A. hepatica	39.56.60↔	Plastische Rekonstruktion von Gefäßen der unteren Extremität mit Gewebe-Patch, n.n.bez.
39.31.84↔	Naht der A. lienalis	39.56.61↔	Plastische Rekonstruktion von Arterien der unteren Extremität mit Gewebe-Patch
39.31.85↔	Naht der A. renalis	39.56.62↔	Plastische Rekonstruktion der V. femoralis und V. poplitea mit Gewebe-Patch
39.31.86↔	Naht der A. mesenterialis	39.56.63↔	Plastische Rekonstruktion von sonstigen tiefen Venen der unteren Extremitäten mit Gewebe-Patch
39.31.87↔	Naht der A. lumbalis	39.56.64↔	Plastische Rekonstruktion von oberflächlichen Venen des Oberschenkels mit Gewebe-Patch
39.31.88↔	Naht der A. iliaca	39.56.69↔	Plastische Rekonstruktion von Gefäßen der unteren Extremität mit Gewebe-Patch, sonstige
39.31.89↔	Naht von abdominalen Arterien, sonstige	39.56.99↔	Plastische Rekonstruktion eines Blutgefäßes mit Gewebe-Patch, sonstige
39.31.99↔	Naht einer Arterie, sonstige	39.57.00↔	Plastische Rekonstruktion mit synthetischem Patch Graft, n.n.bez.
39.41↔	Stillung einer Blutung nach vaskulärem Eingriff	39.57.10↔	Plastische Rekonstruktion von Gefäßen an Kopf und Hals mit synthetischem Patch Graft, n.n.bez.
39.42↔	Revision eines arteriovenösen Shunts zur Hämodialyse	39.57.11↔	Plastische Rekonstruktion von intrakraniellen Gefäßen mit synthetischem Patch Graft
39.51.00↔	Aneurysma-Clipping, n.n.bez.	39.57.12↔	Plastische Rekonstruktion von extrakraniellen Arterien an Kopf und Hals mit synthetischem Patch Graft
39.51.11↔	Aneurysma-Clipping intrakraniell	39.57.13↔	Plastische Rekonstruktion der V. jugularis mit synthetischem Patch Graft
39.51.99↔	Aneurysma-Clipping, sonstige	39.57.19↔	Plastische Rekonstruktion von Gefäßen an Kopf und Hals mit synthetischem Patch Graft, sonstige
39.52.00↔	Sonstige Korrektur eines Aneurysmas, n.n.bez.	39.57.20↔	Plastische Rekonstruktion von Gefäßen der oberen Extremität mit synthetischem Patch Graft, n.n.bez.
39.52.10↔	Sonstige Korrektur eines Aneurysmas von Blutgefäßen an Kopf und Hals, n.n.bez.	39.57.21↔	Plastische Rekonstruktion von Arterien der oberen Extremität mit synthetischem Patch Graft
39.52.11↔	Sonstige Korrektur eines Aneurysmas von intrakraniellen Blutgefäßen	39.57.22↔	Plastische Rekonstruktion der V. subclavia, V. axillaris und V. brachiocephalica mit synthetischem Patch Graft
39.52.19↔	Sonstige Korrektur eines Aneurysmas von Blutgefäßen an Kopf und Hals, sonstige	39.57.23↔	Plastische Rekonstruktion von sonstigen tiefen Venen der oberen Extremitäten mit synthetischem Patch Graft
39.52.20↔	Sonstige Korrektur eines Aneurysmas der Aorta, n.n.bez.	39.57.29↔	Plastische Rekonstruktion von Gefäßen der oberen Extremität mit synthetischem Patch Graft, sonstige
39.52.21↔	Sonstige offen chirurgische Korrektur eines Aneurysmas der Aorta ascendens, des Aortenbogens und der thorakalen Aorta	39.57.30↔	Plastische Rekonstruktion von thorakalen Gefäßen mit synthetischem Patch Graft, n.n.bez.
39.52.22↔	Sonstige offen chirurgische Korrektur eines Aneurysmas der Aorta abdominalis	39.57.31↔	Plastische Rekonstruktion der thorakalen Aorta mit synthetischem Patch Graft
39.52.29↔	Sonstige Korrektur eines Aneurysmas der Aorta, sonstige	39.57.32↔	Plastische Rekonstruktion der V. pulmonalis mit synthetischem Patch Graft
39.53↔	Verschluss einer arteriovenösen Fistel		
39.54.00↔	Re-entry Operation, n.n.bez.		
39.54.10↔	Re-entry Operation, thorakale Aorta		
39.54.20↔	Re-entry Operation, Aorta abdominalis		
39.54.99↔	Re-entry Operation, sonstige		
39.55↔	Reimplantation eines abgerierten Nierengefäßes		
39.56.00↔	Plastische Rekonstruktion eines Blutgefäßes mit Gewebe-Patch, n.n.bez.		
39.56.10↔	Plastische Rekonstruktion von Gefäßen an Kopf und Hals mit Gewebe-Patch, n.n.bez.		
39.56.11↔	Plastische Rekonstruktion von intrakraniellen Gefäßen mit Gewebe-Patch		
39.56.12↔	Plastische Rekonstruktion der V. jugularis mit Gewebe-Patch		
39.56.19↔	Plastische Rekonstruktion von Gefäßen an Kopf und Hals mit Gewebe-Patch, sonstige		
39.56.20↔	Plastische Rekonstruktion von Gefäßen der oberen Extremität mit Gewebe-Patch, n.n.bez.		
39.56.21↔	Plastische Rekonstruktion von Arterien der oberen Extremität mit Gewebe-Patch		
39.56.22↔	Plastische Rekonstruktion der V. subclavia, V. axillaris und V. brachiocephalica mit Gewebe-Patch		
39.56.23↔	Plastische Rekonstruktion von sonstigen tiefen Venen der oberen Extremitäten mit Gewebe-Patch		
39.56.29↔	Plastische Rekonstruktion von Gefäßen der oberen Extremität mit Gewebe-Patch, sonstige		
39.56.30↔	Plastische Rekonstruktion von thorakalen Gefäßen mit Gewebe-Patch, n.n.bez.		

39.57.33↔	Plastische Rekonstruktion der V. cava superior mit synthetischem Patch Graft	39.59.39↔	Sonstige plastische Rekonstruktion von Gefässen an Kopf und Hals, sonstige
39.57.39↔	Plastische Rekonstruktion von thorakalen Gefässen mit synthetischem Patch Graft, sonstige	39.59.40↔	Sonstige plastische Rekonstruktion von Gefässen der oberen Extremität, n.n.bez.
39.57.40↔	Plastische Rekonstruktion abdominaler Arterien mit synthetischem Patch Graft, n.n.bez.	39.59.41↔	Sonstige plastische Rekonstruktion von Arterien der oberen Extremität
39.57.41↔	Plastische Rekonstruktion der abdominalen Aorta mit synthetischem Patch Graft	39.59.42↔	Sonstige plastische Rekonstruktion der V. subclavia, V. axillaris und V. brachiocephalica
39.57.42↔	Plastische Rekonstruktion des Truncus coeliacus mit synthetischem Patch Graft	39.59.48↔	Sonstige plastische Rekonstruktion von sonstigen tiefen Venen der oberen Extremität
39.57.43↔	Plastische Rekonstruktion der A. gastrica mit synthetischem Patch Graft	39.59.49↔	Sonstige plastische Rekonstruktion von Gefässen der oberen Extremität, sonstige
39.57.44↔	Plastische Rekonstruktion der A. hepatica mit synthetischem Patch Graft	39.59.50↔	Sonstige plastische Rekonstruktion von thorakalen Gefässen, n.n.bez.
39.57.45↔	Plastische Rekonstruktion der A. lienalis mit synthetischem Patch Graft	39.59.51↔	Sonstige plastische Rekonstruktion der thorakalen Aorta
39.57.46↔	Plastische Rekonstruktion der A. renalis mit synthetischem Patch Graft	39.59.52↔	Sonstige plastische Rekonstruktion der A. pulmonalis
39.57.47↔	Plastische Rekonstruktion der A. mesenterica mit synthetischem Patch Graft	39.59.53↔	Sonstige plastische Rekonstruktion von thorakalen Arterien, sonstige
39.57.48↔	Plastische Rekonstruktion der A. iliaca mit synthetischem Patch Graft	39.59.54↔	Sonstige plastische Rekonstruktion der V. pulmonalis
39.57.49↔	Plastische Rekonstruktion abdominaler Arterien mit synthetischem Patch Graft, sonstige	39.59.55↔	Sonstige plastische Rekonstruktion der V. cava superior
39.57.50↔	Plastische Rekonstruktion abdominaler Venen mit synthetischem Patch Graft, n.n.bez.	39.59.59↔	Sonstige plastische Rekonstruktion von thorakalen Gefässen, sonstige
39.57.51↔	Plastische Rekonstruktion der V. cava inferior mit synthetischem Patch Graft	39.59.60↔	Sonstige plastische Rekonstruktion von abdominalen Arterien, n.n.bez.
39.57.52↔	Plastische Rekonstruktion der V. iliaca mit synthetischem Patch Graft	39.59.61↔	Sonstige plastische Rekonstruktion der abdominalen Aorta
39.57.59↔	Plastische Rekonstruktion abdominaler Venen mit synthetischem Patch Graft, sonstige	39.59.62↔	Sonstige plastische Rekonstruktion des Truncus coeliacus
39.57.60↔	Plastische Rekonstruktion von Gefässen der unteren Extremität mit synthetischem Patch Graft, n.n.bez.	39.59.63↔	Sonstige plastische Rekonstruktion der A. gastrica
39.57.61↔	Plastische Rekonstruktion von Arterien der unteren Extremität mit synthetischem Patch Graft	39.59.64↔	Sonstige plastische Rekonstruktion A. hepatica
39.57.62↔	Plastische Rekonstruktion der V. femoralis und V. poplitea mit synthetischem Patch Graft	39.59.65↔	Sonstige plastische Rekonstruktion der A. lienalis
39.57.63↔	Plastische Rekonstruktion von sonstigen tiefen Venen der unteren Extremitäten mit synthetischem Patch Graft	39.59.66↔	Sonstige plastische Rekonstruktion der A. renalis
39.57.64↔	Plastische Rekonstruktion von oberflächlichen Venen des Oberschenkels mit synthetischem Patch Graft	39.59.67↔	Sonstige plastische Rekonstruktion der A. mesenterica
39.57.69↔	Plastische Rekonstruktion von Gefässen der unteren Extremität mit synthetischem Patch Graft, sonstige	39.59.68↔	Sonstige plastische Rekonstruktion der A. iliaca
39.57.99↔	Plastische Rekonstruktion mit synthetischem Patch Graft, sonstige	39.59.69↔	Sonstige plastische Rekonstruktion von abdominalen Arterien, sonstige
39.58↔	Plastische Rekonstruktion eines Blutgefässes mit Patch Graft n.n.bez.	39.59.70↔	Sonstige plastische Rekonstruktion von abdominalen Venen, n.n.bez.
39.59.10↔	Transposition von Arterien, n.n.bez.	39.59.71↔	Sonstige plastische Rekonstruktion der V. cava inferior
39.59.11↔	Transposition der extrakraniellen A. vertebralis	39.59.72↔	Sonstige plastische Rekonstruktion der V. iliaca
39.59.12↔	Transposition von sonstigen extrakraniellen Arterien an Kopf und Hals	39.59.79↔	Sonstige plastische Rekonstruktion von abdominalen Venen, sonstige
39.59.13↔	Transposition von Arterien der oberen Extremität	39.59.80↔	Sonstige plastische Rekonstruktion von Gefässen der unteren Extremität, n.n.bez.
39.59.14↔	Transposition von thorakalen Arterien	39.59.81↔	Sonstige plastische Rekonstruktion von Arterien der unteren Extremität
39.59.15↔	Transposition der A. gastrica, A. hepatica und A. lienalis	39.59.82↔	Sonstige plastische Rekonstruktion der V. femoralis
39.59.16↔	Transposition der A. renalis	39.59.83↔	Sonstige plastische Rekonstruktion der V. poplitea
39.59.17↔	Transposition der A. mesenterica	39.59.88↔	Sonstige plastische Rekonstruktion von sonstigen tiefen Venen der unteren Extremität
39.59.18↔	Transposition sonstiger viszeraler Arterien	39.59.89↔	Sonstige plastische Rekonstruktion von Gefässen der unteren Extremität, sonstige
39.59.19↔	Transposition der A. iliaca	39.59.90↔	Sonstige plastische Rekonstruktion eines Gefässes, Venenklappenplastik
39.59.20↔	Transposition von sonstigen abdominalen Arterien	39.71.00↔	Endovaskuläre Implantation eines Grafts in Aorta abdominalis, n.n.bez.
39.59.21↔	Transposition von Arterien der unteren Extremität	39.71.10↔	Endovaskuläre Implantation eines Grafts in Aorta abdominalis, aortiliakal, ohne Fenestrierung oder Seitenarm
39.59.29↔	Transposition von Arterien, sonstige	39.71.11↔	Endovaskuläre Implantation eines Grafts in Aorta abdominalis, aortiliakal, mit Fenestrierung oder Seitenarm
39.59.30↔	Sonstige plastische Rekonstruktion von Gefässen an Kopf und Hals, n.n.bez.	39.71.12↔	Endovaskuläre Implantation eines Grafts in Aorta abdominalis, Bifurkationsprothese, aortobiliakal, ohne Fenestrierung oder Seitenarm
39.59.31↔	Sonstige plastische Rekonstruktion eines intrakraniellen Gefässes	39.71.13↔	Endovaskuläre Implantation eines Grafts in Aorta abdominalis, Bifurkationsprothese, aortobiliakal, mit Fenestrierung oder Seitenarm
39.59.32↔	Sonstige plastische Rekonstruktion der extrakraniellen A. vertebralis	39.71.14↔	Endovaskuläre Implantation eines Grafts in Aorta abdominalis, Rohrprothese, aortobiliakal, ohne Fenestrierung oder Seitenarm
39.59.33↔	Sonstige plastische Rekonstruktion von extrakraniellen Arterien an Kopf und Hals, sonstige	39.71.15↔	Endovaskuläre Implantation eines Grafts in Aorta abdominalis, Rohrprothese, aortobiliakal, mit Fenestrierung oder Seitenarm
39.59.34↔	Sonstige plastische Rekonstruktion der V. jugularis	39.71.99↔	Endovaskuläre Implantation eines Grafts in Aorta abdominalis, sonstige
		39.72.00↔	Endovaskuläre plastische Rekonstruktion oder Okklusion von Gefässen am Kopf und Hals, n.n.bez.

39.72.10↔	Selektive Embolisation von intrakraniellen Gefäßen, n.n.bez.	39.79.31↔	Selektive Embolisation mit embolisierenden Flüssigkeiten von Gefäßen der oberen Extremitäten
39.72.11↔	Selektive Embolisation von intrakraniellen Gefäßen mit Partikeln oder Metallspiralen	39.79.32↔	Selektive Embolisation mit embolisierenden Flüssigkeiten der Aorta
39.72.12↔	Selektive Embolisation von intrakraniellen Gefäßen mit embolisierenden Flüssigkeiten, ablösbaren Ballons oder Schirmen	39.79.33↔	Selektive Embolisation mit embolisierenden Flüssigkeiten des Ductus arteriosus apertus
39.72.13↔	Selektive Embolisation von intrakraniellen Gefäßen durch Stents als Flow-Diverter	39.79.34↔	Selektive Embolisation mit embolisierenden Flüssigkeiten von thorakalen Gefäßen
39.72.14↔	Selektive Embolisation von intrakraniellen Gefäßen mit adhäsivem Embolisat	39.79.35↔	Selektive Embolisation mit embolisierenden Flüssigkeiten von viszeralen Gefäßen
39.72.19↔	Selektive Embolisation von intrakraniellen Gefäßen, sonstige	39.79.36↔	Selektive Embolisation mit embolisierenden Flüssigkeiten von abdominalen Gefäßen
39.72.20↔	Selektive Embolisation von extrakraniellen Gefäßen des Kopfes und des Halses, n.n.bez.	39.79.38↔	Selektive Embolisation mit embolisierenden Flüssigkeiten von spinalen Gefäßen
39.72.21↔	Selektive Embolisation von extrakraniellen Gefäßen des Kopfes und des Halses mit Partikeln oder Metallspiralen	39.79.39↔	Selektive Embolisation mit embolisierenden Flüssigkeiten von sonstigen Gefäßen, sonstige
39.72.22↔	Selektive Embolisation von extrakraniellen Gefäßen des Kopfes und des Halses mit embolisierenden Flüssigkeiten, ablösbaren Ballons oder Schirmen	39.79.40↔	Selektive Embolisation mit ablösbaren Ballons von sonstigen Gefäßen, n.n.bez.
39.72.24↔	Selektive Embolisation von extrakraniellen Gefäßen des Kopfes und des Halses mit adhäsivem Embolisat	39.79.41↔	Selektive Embolisation mit ablösbaren Ballons von Gefäßen der oberen Extremitäten
39.72.29↔	Selektive Embolisation von extrakraniellen Gefäßen des Kopfes und des Halses, sonstige	39.79.42↔	Selektive Embolisation mit ablösbaren Ballons der Aorta
39.72.30↔	Perkutan-transluminale Embolisation einer Gefäßmissbildung durch Mikrokatheter, n.n.bez.	39.79.43↔	Selektive Embolisation mit ablösbaren Ballons des Ductus arteriosus apertus
39.72.31↔	Perkutan-transluminale Embolisation einer Gefäßmissbildung durch Mikrokatheter, Verwendung von einem Mikrokatheter	39.79.44↔	Selektive Embolisation mit ablösbaren Ballons von thorakalen Gefäßen
39.72.32↔	Perkutan-transluminale Embolisation einer Gefäßmissbildung durch Mikrokatheter, Verwendung von zwei Mikrokathetern	39.79.45↔	Selektive Embolisation mit ablösbaren Ballons von viszeralen Gefäßen
39.72.33↔	Perkutan-transluminale Embolisation einer Gefäßmissbildung durch Mikrokatheter, Verwendung von drei Mikrokathetern	39.79.46↔	Selektive Embolisation mit ablösbaren Ballons von abdominalen Gefäßen
39.72.34↔	Perkutan-transluminale Embolisation einer Gefäßmissbildung durch Mikrokatheter, Verwendung von vier Mikrokathetern	39.79.47↔	Selektive Embolisation mit ablösbaren Ballons von spinalen Gefäßen
39.72.35↔	Perkutan-transluminale Embolisation einer Gefäßmissbildung durch Mikrokatheter, Verwendung von fünf Mikrokathetern	39.79.48↔	Selektive Embolisation mit ablösbaren Ballons von Gefäßen der unteren Extremitäten
39.72.39↔	Perkutan-transluminale Embolisation einer Gefäßmissbildung durch Mikrokatheter, Verwendung von mehr Mikrokathetern	39.79.49↔	Selektive Embolisation mit ablösbaren Ballons von sonstigen Gefäßen, sonstige
39.72.99↔	Endovaskuläre plastische Rekonstruktion oder Okklusion von Gefäßen am Kopf und Hals, sonstige	39.79.50↔	Selektive Embolisation mit Schirmen von sonstigen Gefäßen, n.n.bez.
39.73.00↔	Endovaskuläre Implantation eines Grafts an der thorakalen Aorta, n.n.bez.	39.79.51↔	Selektive Embolisation mit Schirmen von Gefäßen der oberen Extremitäten
39.73.10↔	Endovaskuläre Implantation eines Grafts in die Aorta thoracica, ohne Fenestrierung oder Seitenarm	39.79.52↔	Selektive Embolisation mit Schirmen der Aorta
39.73.11↔	Endovaskuläre Implantation eines Grafts in die Aorta thoracica, mit Fenestrierung oder Seitenarm	39.79.53↔	Selektive Embolisation mit Schirmen des Ductus arteriosus apertus
39.73.20↔	Endovaskuläre Implantation eines Grafts in die Aorta thoracoabdominalis	39.79.54↔	Selektive Embolisation mit Schirmen von thorakalen Gefäßen
39.73.99↔	Endovaskuläre Implantation eines Grafts an der thorakalen Aorta, sonstige	39.79.55↔	Selektive Embolisation mit Schirmen von viszeralen Gefäßen
39.79.11↔	Endovaskuläre Implantation eines Grafts an Viszeralgefäßen	39.79.56↔	Selektive Embolisation mit Schirmen von abdominalen Gefäßen
39.79.12↔	Endovaskuläre Implantation eines Grafts an Gefäßen des Beckens	39.79.57↔	Selektive Embolisation mit Schirmen von Gefäßen der unteren Extremitäten
39.79.13↔	Endovaskuläre Implantation eines Grafts an abdominalen Gefäßen	39.79.58↔	Selektive Embolisation mit Schirmen von spinalen Gefäßen
39.79.19↔	Endovaskuläre Implantation eines Grafts an sonstigen Gefäßen, sonstige	39.79.59↔	Selektive Embolisation mit Schirmen von sonstigen Gefäßen, sonstige
39.79.20↔	Coil-Embolisation oder -Verschluss von sonstigen Gefäßen, n.n.bez.	39.79.60↔	Selektive Embolisation mit Partikeln von sonstigen Gefäßen, n.n.bez.
39.79.21↔	Coil-Embolisation oder -Verschluss von Gefäßen der oberen Extremitäten	39.79.61↔	Selektive Embolisation mit Partikeln von Gefäßen der oberen Extremitäten
39.79.22↔	Coil-Embolisation oder -Verschluss der Aorta	39.79.62↔	Selektive Embolisation mit Partikeln der Aorta
39.79.23↔	Coil-Embolisation oder -Verschluss des Ductus arteriosus apertus	39.79.63↔	Selektive Embolisation mit Partikeln des Ductus arteriosus apertus
39.79.24↔	Coil-Embolisation oder -Verschluss von thorakalen Gefäßen	39.79.64↔	Selektive Embolisation mit Partikeln von thorakalen Gefäßen
39.79.25↔	Coil-Embolisation oder -Verschluss von viszeralen Gefäßen	39.79.65↔	Selektive Embolisation mit Partikeln von viszeralen Gefäßen
39.79.26↔	Coil-Embolisation oder -Verschluss von abdominalen Gefäßen	39.79.66↔	Selektive Embolisation mit Partikeln von abdominalen Gefäßen
39.79.27↔	Coil-Embolisation oder -Verschluss von Gefäßen der unteren Extremitäten	39.79.67↔	Selektive Embolisation mit Partikeln von Gefäßen der unteren Extremitäten
39.79.28↔	Coil-Embolisation oder -Verschluss von spinalen Gefäßen	39.79.68↔	Selektive Embolisation mit Partikeln von spinalen Gefäßen
39.79.29↔	Coil-Embolisation oder -Verschluss von sonstigen Gefäßen, sonstige	39.79.69↔	Selektive Embolisation mit Partikeln von sonstigen Gefäßen, sonstige
39.79.30↔	Selektive Embolisation mit embolisierenden Flüssigkeiten von sonstigen Gefäßen, n.n.bez.	39.79.70↔	Kathertertechnischer Verschluss von Arterien mittels Laser, sonstigen Gefäßen, n.n.bez.
		39.79.71↔	Kathertertechnischer Verschluss mittels Laser, an Arterien der oberen Extremitäten
		39.79.72↔	Kathertertechnischer Verschluss mittels Laser, an der Aorta
		39.79.74↔	Kathertertechnischer Verschluss mittels Laser, an thorakalen Gefäßen

39.79.75↔	Kathetertechnischer Verschluss mittels Laser, an Gefäßen der unteren Extremitäten	39.8x.22↔	Entfernen eines Impulsgenerators zur Aktivierung des Baroreflexes
39.79.76↔	Kathetertechnischer Verschluss mittels Laser, an viszerale Gefäßen	39.8x.30↔	Implantation oder Ersetzen einer (von) Elektrode(n) zur Aktivierung des Baroreflexes
39.79.77↔	Kathetertechnischer Verschluss mittels Laser, an abdominalen Gefäßen	39.8x.31↔	Revision (ohne Wechsel) einer (von) Elektrode(n) zur Aktivierung des Baroreflexes
39.79.79↔	Kathetertechnischer Verschluss von Arterien mittels Laser, sonstigen Gefäßen, sonstige	39.8x.32↔	Entfernen einer (von) Elektrode(n) zur Aktivierung des Baroreflexes
39.79.80↔	Kathetertechnischer Verschluss von Arterien mittels Radiofrequenz sonstigen Gefäßen, n.n.bez.	39.8x.99↔	Operationen am Glomus caroticum, Sinus caroticus und anderen Paraganglien, sonstige
39.79.81↔	Kathetertechnischer Verschluss mittels Radiofrequenz an Arterien der oberen Extremitäten	39.99.00↔	Sonstige Operationen an Blutgefäßen, n.n.bez.
39.79.82↔	Kathetertechnischer Verschluss mittels Radiofrequenz an der Aorta	39.99.10↔	Aortopexie
39.79.84↔	Kathetertechnischer Verschluss mittels Radiofrequenz an thorakalen Gefäßen	39.99.20↔	Operationen bei kongenitalen Gefäßanomalien, n.n.bez.
39.79.85↔	Kathetertechnischer Verschluss mittels Radiofrequenz an Gefäßen der unteren Extremitäten	39.99.21↔	Operationen bei kongenitaler Anomalie des Aortenisthmus (Stenose) oder bei unterbrochenem Aortenbogen
39.79.86↔	Kathetertechnischer Verschluss mittels Radiofrequenz an viszerale Gefäßen	39.99.22↔	Operationen bei kongenitalen Anomalien der A. oder V. pulmonalis oder bei A. lusoria
39.79.87↔	Kathetertechnischer Verschluss mittels Radiofrequenz an abdominalen Gefäßen	39.99.23↔	Operationen bei kongenitalen Anomalien der V. cava
39.79.89↔	Kathetertechnischer Verschluss mittels Radiofrequenz an sonstigen Gefäßen, sonstige	39.99.24↔	Operationen bei kongenitalen Kollateralgefäßen und Unifokalisierung
39.8x.00↔	Operationen am Glomus caroticum, Sinus caroticus und anderen Paraganglien, n.n.bez.	39.99.30↔	Katheterinterventioneller Verschluss des Ductus arteriosus Botalli, n.n.bez
39.8x.10↔	Exploration des Glomus caroticum und anderer Paraganglien	39.99.31↔	Katheterinterventioneller Verschluss des Ductus arteriosus Botalli, mit Coil
39.8x.11↔	Exzision des Glomus caroticum und anderer Paraganglien	39.99.32↔	Katheterinterventioneller Verschluss des Ductus arteriosus Botalli, mit Amplatz-Ductus-Occluder
39.8x.20↔	Implantation oder Ersetzen eines Impulsgenerators zur Aktivierung des Baroreflexes	39.99.38↔	Katheterinterventioneller Verschluss des Ductus arteriosus Botalli, sonstige
39.8x.21↔	Revision (ohne Wechsel) eines Impulsgenerators zur Aktivierung des Baroreflexes	39.99.39↔	Operationen bei sonstigen kongenitalen Gefäßanomalien
		39.99.99↔	Sonstige Operationen an Blutgefäßen, sonstige

Prozedur F07-2

35.10↔	Valvuloplastik am offenen Herzen, ohne Ersatz, Klappe nicht bezeichnet	35.25.20↔	Implantation einer klappentragenden Gefäßprothese, biologische Pulmonalklappe
35.12.00↔	Valvuloplastik der Mitralklappe am offenen Herzen, ohne Ersatz, n.n.bez.	35.25.99↔	Pulmonalklappenersatz mit Graft, sonstige
35.12.10↔	Valvulotomie der Mitralklappe am offenen Herzen	35.26.00↔	Sonstiger Pulmonalklappenersatz, n.n.bez.
35.12.11↔	Segelrekonstruktion der Mitralklappe am offenen Herzen	35.26.10↔	Minimal-invasive Implantation einer Pulmonalklappe, n.n.bez.
35.12.20↔	Rekonstruktion der Mitralklappe am offenen Herzen, ohne Ersatz, bei kongenitalen Klappenanomalien des Herzens	35.26.19↔	Minimal-invasive Implantation einer Pulmonalklappe, sonstige
35.12.99↔	Valvuloplastik der Mitralklappe am offenen Herzen, ohne Ersatz, sonstige	35.26.20↔	Implantation einer klappentragenden Gefäßprothese, mechanische Pulmonalklappe
35.13.00↔	Valvuloplastik der Pulmonalklappe am offenen Herzen, ohne Ersatz, n.n.bez.	35.26.99↔	Sonstiger Pulmonalklappenersatz, sonstige
35.13.10↔	Valvulotomie der Pulmonalklappe am offenen Herzen	35.29.00↔	Herzklappenersatz, sonstige Klappe, n.n.bez.
35.13.20↔	Rekonstruktion der Pulmonalklappe am offenen Herzen, ohne Ersatz, bei kongenitalen Klappenanomalien des Herzens	35.29.10↔	Ersatz der AV-Klappe bei kongenitalen Klappenanomalien des Herzens
35.13.99↔	Valvuloplastik der Pulmonalklappe am offenen Herzen, ohne Ersatz, sonstige	35.29.20↔	Ersatz der Truncus-Klappe bei kongenitalen Klappenanomalien des Herzens
35.14.00↔	Valvuloplastik der Trikuspidalklappe am offenen Herzen, ohne Ersatz, n.n.bez.	35.29.99↔	Herzklappenersatz, sonstige Klappe, sonstige
35.14.10↔	Valvulotomie der Trikuspidalklappe am offenen Herzen	35.31↔	Papillarmuskelopration
35.14.11↔	Segelrekonstruktion der Trikuspidalklappe am offenen Herzen	35.32↔	Sehnenfaden-Operation
35.14.20↔	Rekonstruktion der Trikuspidalklappe am offenen Herzen, ohne Ersatz, bei kongenitalen Klappenanomalien des Herzens	35.33.00↔	Anuloplastik, n.n.bez.
35.14.99↔	Valvuloplastik der Trikuspidalklappe am offenen Herzen, ohne Ersatz, sonstige	35.33.10↔	Anuloplastik der Mitralklappe, n.n.bez.
35.19.00↔	Valvuloplastik am offenen Herzen, ohne Ersatz, sonstige Klappe, n.n.bez.	35.33.11↔	Anuloplastik der Mitralklappe, offen
35.19.10↔	Rekonstruktion einer AV-Klappe am offenen Herzen, ohne Ersatz, bei kongenitalen Klappenanomalien des Herzens	35.33.19↔	Anuloplastik der Mitralklappe, sonstige
35.19.11↔	Rekonstruktion einer Truncusklappe am offenen Herzen, ohne Ersatz, bei kongenitalen Klappenanomalien des Herzens	35.33.20↔	Anuloplastik der Pulmonalklappe, n.n.bez.
35.19.99↔	Valvuloplastik am offenen Herzen, ohne Ersatz, sonstige Klappe, sonstige	35.33.21↔	Anuloplastik der Pulmonalklappe, offen
35.22.11↔	Minimal-invasive Implantation einer Aortenklappe, transapikal	35.33.29↔	Anuloplastik der Pulmonalklappe, sonstige
35.25.00↔	Pulmonalklappenersatz mit Graft, n.n.bez.	35.33.30↔	Anuloplastik der Trikuspidalklappe, n.n.bez.
35.25.10↔	Pulmonalklappenersatz mit Graft, Bioprothese	35.33.31↔	Anuloplastik der Trikuspidalklappe, offen
		35.33.39↔	Anuloplastik der Trikuspidalklappe, sonstige
		35.33.99↔	Anuloplastik, sonstige
		35.35.00↔	Operationen an den Trabeculae carneae cordis, n.n.bez.
		35.35.10↔	Subvalvuläre fibröse oder muskuläre Resektion an der Aortenklappe
		35.35.99↔	Operationen an den Trabeculae carneae cordis, sonstige
		35.39.00↔	Operationen an anderen an die Herzklappen angrenzende Strukturen, n.n.bez.
		35.39.10↔	Supravalvuläre Resektion, Herzklappe, n.n.bez.
		35.39.11↔	Supravalvuläre Resektion, Aortenklappe
		35.39.12↔	Supravalvuläre Resektion, Pulmonalklappe

35.39.19↔	Supravalvuläre Resektion, sonstige Herzklappe	35.99.12↔	Sonstige Operationen bei kongenitalen Klappenanomalien des Herzens, Mitralklappe
35.39.99↔	Operationen an anderen an die Herzklappen angrenzende Strukturen, sonstige	35.99.13↔	Sonstige Operationen bei kongenitalen Klappenanomalien des Herzens, Pulmonalklappe
35.41.00↔	Vergrosserung eines bestehenden Vorhofseptumdefektes, n.n.bez.	35.99.14↔	Sonstige Operationen bei kongenitalen Klappenanomalien des Herzens, Trikuspidalklappe
35.41.10↔	Vergrosserung eines bestehenden Vorhofseptumdefektes, offene Technik	35.99.15↔	Sonstige Operationen bei kongenitalen Klappenanomalien des Herzens, AV- oder Trunkusklappe
35.41.20↔	Vergrosserung eines bestehenden Vorhofseptumdefektes, geschlossene Technik	35.99.19↔	Sonstige Operationen bei kongenitalen Klappenanomalien des Herzens, sonstige Klappe
35.41.99↔	Vergrosserung eines bestehenden Vorhofseptumdefektes, sonstige	35.99.20↔	Sonstige Operationen an Herzklappen, minimal-invasiv
35.42.00↔	Bildung von Herzseptumdefekten, n.n.bez.	35.99.99↔	Sonstige Operationen an Herzklappen, sonstige
35.42.10↔	Bildung von Herzseptumdefekten, offene Technik	36.03↔	Koronarangioplastik am offenen Thorax
35.42.20↔	Bildung von Herzseptumdefekten, geschlossene Technik	36.10.00↔	Aortokoronarer Bypass zur Myokard-Revaskularisation, n.n.bez.
35.42.99↔	Bildung von Herzseptumdefekten, sonstige	36.10.11↔	Aortokoronarer Bypass zur Myokard-Revaskularisation, konventionell Technik
35.43.00↔	Vergrosserung eines bestehenden Ventrikelseptumdefektes, n.n.bez.	36.10.12↔	Aortokoronarer Bypass zur Myokard-Revaskularisation, durch minimalinvasive Technik
35.43.10↔	Vergrosserung eines bestehenden Ventrikelseptumdefektes, offene Technik	36.10.13↔	Aortokoronarer Bypass zur Myokard-Revaskularisation mit Verstärkungstechnik des venösen Grafts, n.n.bez.
35.43.20↔	Vergrosserung eines bestehenden Ventrikelseptumdefektes, geschlossene Technik	36.10.19↔	Aortokoronarer Bypass zur Myokard-Revaskularisation, sonstige Technik
35.43.99↔	Vergrosserung eines bestehenden Ventrikelseptumdefektes, sonstige	36.10.99↔	Aortokoronarer Bypass zur Myokard-Revaskularisation, sonstige
35.50↔	Korrektur von nicht näher bezeichnetem Herzseptumdefekt mit Prothese	36.11.00↔	(Aorto)koronarer Bypass an einer einzelnen Koronararterie, n.n.bez.
35.51↔	Korrektur eines Vorhofseptumdefektes mit Prothese, offene Technik	36.11.11↔	(Aorto)koronarer Bypass an einer einzelnen Koronararterie, konventionell Technik
35.53↔	Korrektur eines Ventrikelseptumdefektes mit Prothese, offener Zugang	36.11.12↔	(Aorto)koronarer Bypass an einer einzelnen Koronararterie, durch minimalinvasive Technik
35.54↔	Korrektur von Endokardkissendefekten (AV-Kanal) mit Prothese	36.11.13↔	Aortokoronarer Bypass an einer Koronararterie mit Verstärkungstechnik des venösen Grafts
35.60↔	Korrektur eines nicht bezeichneten Herzseptumdefektes mit Bio-Graft	36.11.19↔	(Aorto)koronarer Bypass an einer einzelnen Koronararterie, sonstige Technik
35.61↔	Korrektur eines Vorhofseptumdefektes mit Bio-Graft	36.11.99↔	(Aorto)koronarer Bypass an einer einzelnen Koronararterie, sonstige
35.62↔	Korrektur eines Ventrikelseptumdefektes mit Bio-Graft	36.12.00↔	(Aorto)koronarer Bypass an zwei Koronararterien, n.n.bez.
35.63↔	Korrektur von Endokardkissendefekten (AV-Kanal) mit Bio-Graft	36.12.11↔	(Aorto)koronarer Bypass an zwei Koronararterien, konventionell Technik
35.70↔	Sonstige nicht näher bezeichnete Korrektur von nicht näher bezeichneten Herzseptumdefekten	36.12.12↔	(Aorto)koronarer Bypass an zwei Koronararterien, durch minimalinvasive Technik
35.71↔	Sonstige nicht näher bezeichnete Korrektur eines Vorhofseptumdefektes	36.12.13↔	Aortokoronarer Bypass an zwei Koronararterien mit Verstärkungstechnik des venösen Grafts
35.72.00↔	Korrektur eines Ventrikelseptumdefektes, n.n.bez.	36.12.19↔	(Aorto)koronarer (Aorto)koronarer Bypass an zwei Koronararterien, sonstige Technik
35.72.10↔	Verschluss eines erworbenen Ventrikelseptumdefektes	36.12.99↔	(Aorto)koronarer Bypass an zwei Koronararterien, sonstige
35.72.99↔	Korrektur eines Ventrikelseptumdefektes, sonstige	36.13.00↔	(Aorto)koronarer Bypass an drei Koronararterien, n.n.bez.
35.73↔	Sonstige und nicht näher bezeichnete Korrektur von Endokardkissendefekten (AV-Kanal)	36.13.11↔	(Aorto)koronarer Bypass an drei Koronararterien, konventionell Technik
35.81↔	Totalkorrektur einer Fallot-Tetralogie	36.13.12↔	(Aorto)koronarer Bypass an drei Koronararterien, durch minimalinvasive Technik
35.82↔	Totalkorrektur von total falsch mündenden Pulmonalvenen	36.13.13↔	Aortokoronarer Bypass an drei Koronararterien mit Verstärkungstechnik des venösen Grafts
35.83↔	Totale Rekonstruktion des Truncus arteriosus	36.13.19↔	(Aorto)koronarer Bypass an drei Koronararterien, sonstige Technik
35.84↔	Totalkorrektur der Transposition der grossen Gefässe, nicht andernorts klassifiziert	36.13.99↔	(Aorto)koronarer Bypass an drei Koronararterien, sonstige
35.91↔	Interatriale Transposition des venösen Rückflusses	36.14.00↔	(Aorto)koronarer (Aorto)koronarer Bypass an vier und mehr Koronararterien, n.n.bez.
35.92↔	Erzeugen eines Conduits zwischen rechtem Ventrikel und Pulmonalarterie	36.14.11↔	(Aorto)koronarer Bypass an vier und mehr Koronararterien, konventionell Technik
35.93↔	Erzeugen eines Conduits zwischen linkem Ventrikel und Aorta	36.14.12↔	(Aorto)koronarer Bypass an vier und mehr Koronararterien, durch minimalinvasive Technik
35.94↔	Erzeugen eines Conduits zwischen Vorhof und Pulmonalarterie	36.14.13↔	Aortokoronarer Bypass an vier Koronararterien mit Verstärkungstechnik des venösen Grafts
35.96.11↔	Aortenklappenersatz, endovaskulär, transluminal	36.14.19↔	(Aorto)koronarer (Aorto)koronarer Bypass an vier und mehr Koronararterien, sonstige Technik
35.96.12↔	Pulmonalklappenersatz, endovaskulär	36.14.99↔	(Aorto)koronarer (Aorto)koronarer Bypass an vier und mehr Koronararterien, sonstige
35.96.22↔	Endovaskuläre Mitralklappenrekonstruktion, transvenös	36.15↔	Einfacher Bypass zwischen A. mammaria interna und Koronararterien
35.96.24↔	Mitralklappenersatz, endovaskulär	36.16↔	Zweifacher A. mammaria interna-Koronararterien Bypass
35.98.00↔	Sonstige Operationen an Herzsepten, n.n.bez.	36.39.00↔	Sonstige Herz-Revaskularisation, n.n.bez.
35.98.10↔	Perkutanen-transluminalen Verschluss eines Vorhofseptumdefektes, n.n.bez.	36.39.10↔	Herz-Revaskularisation durch Koronararterienpatch
35.98.19↔	Perkutanen-transluminalen Verschluss eines Vorhofseptumdefektes, sonstige		
35.98.30↔	Perkutanen-transluminalen Verschluss eines Ventrikelseptumdefektes		
35.98.99↔	Sonstige Operationen an Herzsepten, sonstige		
35.99.00↔	Sonstige Operationen an Herzklappen, n.n.bez.		
35.99.10↔	Sonstige Operationen bei kongenitalen Klappenanomalien des Herzens, n.n.bez.		
35.99.11↔	Sonstige Operationen bei kongenitalen Klappenanomalien des Herzens, Aortenklappe		

36.39.11↔	Revision eines Koronararterienbypass	37.66.99↔	Einsetzen von implantierbarem herzunterstützendem System, sonstige
36.39.12↔	Neuanlage eines Koronararterienbypass	37.99.21↔	Korrektur eines Double-outlet-right-ventricle vom Fallot-Typ
36.39.13↔	Transposition von Koronararterien	37.99.22↔	Korrektur eines sonstigen Double-outlet-right-ventricle
36.39.14↔	Herz-Revaskularisation mit freiem A. mammaria interna-Transplantat (IMA-Transplantat)	37.99.23↔	Operation an einem funktionell/morphologisch univentrikulären Herzen
36.39.99↔	Sonstige Herz-Revaskularisation, sonstige	37.99.24↔	Korrektur eines Cor triatriatum
37.11.00↔	Kardiotomie, n.n.bez.	37.99.25↔	Korrektur eines Absent Pulmonary Valve Syndrom
37.11.10↔	Epikardiale, endokardiale und epimyokardiale Inzision	38.04.00↔	Inzision der Aorta, n.n.bez.
37.11.99↔	Kardiotomie, sonstige	38.04.10↔	Inzision von Aorta ascendens und Aortenbogen
37.32↔	Aneurysmektomie am Herzen	38.04.20↔	Inzision der Aorta descendens
37.33.00↔	Exzision oder Destruktion von anderer Läsion oder Gewebe des Herzens, offener Zugang, n.n.bez.	38.04.30↔	Inzision der Aorta abdominalis
37.33.10↔	Exzision oder Destruktion am Reizleitungssystem, offener Zugang, n.n.bez.	38.04.99↔	Inzision der Aorta, sonstige
37.33.11↔	Exzision oder Destruktion am Reizleitungssystem, offener Zugang, ablativ Maßnahmen bei Tachyarrhythmie	38.15.00↔	Endarterektomie der anderen thorakalen Gefässe, n.n.bez.
37.33.19↔	Exzision oder Destruktion am Reizleitungssystem, offener Zugang, sonstige	38.15.10↔	Endarterektomie der A. subclavia
37.33.20↔	Exzision von anderer Läsion oder Gewebe des Herzens, offener Zugang	38.15.20↔	Endarterektomie des Truncus brachiocephalicus
37.33.30↔	Destruktion von anderer Läsion oder Gewebe des Herzens, offener Zugang	38.15.30↔	Endarterektomie der A. pulmonalis
37.33.99↔	Exzision oder Destruktion von anderer Läsion oder Gewebe des Herzens, offener Zugang, sonstige	38.15.40↔	Endarterektomie der V. pulmonalis
37.35↔	Partielle Ventrikulektomie	38.15.99↔	Endarterektomie der anderen thorakalen Gefässe, sonstige
37.41↔	Implantation von prothetischem herzunterstützendem System am Herzen	38.35.00↔	Resektion von thorakalen Gefässen mit Anastomose, n.n.bez.
37.52↔	Implantation eines kompletten Herzersatzsystems	38.35.10↔	Resektion von thorakalen Arterien mit Anastomose, n.n.bez.
37.53↔	Ersatz oder Reparatur der thorakalen Einheit eines kompletten Herzersatzsystems	38.35.11↔	Resektion der A. subclavia mit Anastomose
37.54↔	Ersatz oder Reparatur von sonstigen implantierbaren Bestandteilen eines kompletten Herzersatzsystems	38.35.12↔	Resektion des Truncus brachiocephalicus mit Anastomose
37.64.00↔	Entfernung von herzunterstützenden Systemen, n.n.bez.	38.35.13↔	Resektion der A. pulmonalis mit Anastomose
37.64.20↔	Entfernung einer extrakorporalen Pumpe	38.35.19↔	Resektion von thorakalen Arterien mit Anastomose, sonstige
37.64.30↔	Entfernung einer parakorporalen Pumpe	38.35.20↔	Resektion von thorakalen Venen mit Anastomose, n.n.bez.
37.64.40↔	Entfernung eines kompletten Herzersatzsystems (Kunstherz)	38.35.21↔	Resektion der V. pulmonalis mit Anastomose
37.64.50↔	Entfernung einer intrakorporalen Pumpe	38.35.22↔	Resektion der V. subclavia mit Anastomose
37.64.60↔	Entfernung eines äußeren Myokardunterstützungssystems	38.35.23↔	Resektion der V. cava superior mit Anastomose
37.64.70↔	Entfernung einer transvasal platzierten axialen Pumpe zur Kreislaufunterstützung	38.35.28↔	Resektion von thorakalen von sonstigen tiefen Venen mit Anastomose
37.64.99↔	Entfernung von herzunterstützenden Systemen, sonstige	38.35.29↔	Resektion von thorakalen Venen mit Anastomose, sonstige
37.65.00↔	Implantation von äusserlichem herzunterstützendem System, n.n.bez.	38.35.99↔	Resektion von thorakalen Gefässen mit Anastomose, sonstige
37.65.10↔	Implantation (offen chirurgisch) einer extrakorporalen Pumpe (z.B. Kreislumpumpe oder Zentrifugalpumpe), n.n.bez.	38.45.00↔	Resektion von thorakalen Blutgefässen mit Ersatz, n.n.bez.
37.65.11↔	Implantation (offen chirurgisch) einer extrakorporalen Pumpe (z.B. Kreislumpumpe oder Zentrifugalpumpe), univentrikulär	38.45.10↔	Resektion der thorakalen Aorta mit Ersatz, n.n.bez.
37.65.12↔	Implantation (offen chirurgisch) einer extrakorporalen Pumpe (z.B. Kreislumpumpe oder Zentrifugalpumpe), biventrikulär	38.45.11↔	Resektion der Aorta ascendens oder des Aortenbogens mit Ersatz
37.65.19↔	Implantation (offen chirurgisch) einer extrakorporalen Pumpe (z.B. Kreislumpumpe oder Zentrifugalpumpe), sonstige	38.45.12↔	Resektion der Aorta thoracica mit Ersatz
37.65.20↔	Implantation (offen chirurgisch) einer parakorporalen Pumpe, n.n.bez.	38.45.13↔	Resektion der Aorta thoracoabdominalis mit Ersatz
37.65.21↔	Implantation (offen chirurgisch) einer parakorporalen Pumpe, univentrikulär	38.45.14↔	Resektion der thorakalen Aorta und Ersatz mit Hybridprothese
37.65.22↔	Implantation (offen chirurgisch) einer parakorporalen Pumpe, biventrikulär	38.45.19↔	Resektion der thorakalen Aorta mit Ersatz, sonstige
37.65.29↔	Implantation (offen chirurgisch) einer parakorporalen Pumpe, sonstige	38.45.20↔	Resektion sonstiger thorakaler Arterien mit Ersatz, n.n.bez.
37.65.99↔	Implantation von äusserlichem herzunterstützendem System, sonstige	38.45.21↔	Resektion der A. pulmonalis mit Ersatz
37.66.00↔	Einsetzen von implantierbarem herzunterstützendem System, n.n.bez.	38.45.22↔	Resektion des Truncus brachiocephalicus mit Ersatz
37.66.10↔	Implantation (offen chirurgisch) einer intrakorporalen Pumpe, n.n.bez.	38.45.29↔	Resektion sonstiger thorakaler Arterien mit Ersatz
37.66.11↔	Implantation (offen chirurgisch) einer intrakorporalen Pumpe, univentrikulär	38.45.30↔	Resektion thorakaler Venen mit Ersatz, n.n.bez.
37.66.12↔	Implantation (offen chirurgisch) einer intrakorporalen Pumpe, biventrikulär	38.45.31↔	Resektion der V. cava superior mit Ersatz
37.66.19↔	Implantation (offen chirurgisch) einer intrakorporalen Pumpe, sonstige	38.45.38↔	Resektion sonstiger tiefer thorakaler Venen mit Ersatz
		38.45.39↔	Resektion thorakaler Venen mit Ersatz, sonstige
		38.45.99↔	Resektion von thorakalen Blutgefässen mit Ersatz, sonstige
		38.85.00↔	Sonstiger chirurgischer Verschluss von anderen thorakalen Gefässen, n.n.bez.
		38.85.10↔	Sonstiger chirurgischer Verschluss von anderen thorakalen Arterien, n.n.bez.
		38.85.11↔	Sonstiger chirurgischer Verschluss der A. subclavia
		38.85.12↔	Sonstiger chirurgischer Verschluss der A. pulmonalis
		38.85.13↔	Sonstiger chirurgischer Verschluss des Truncus brachiocephalicus
		38.85.19↔	Sonstiger chirurgischer Verschluss von anderen thorakalen Arterien, sonstige
		38.85.20↔	Sonstiger chirurgischer Verschluss von thorakalen Venen, n.n.bez.
		38.85.21↔	Sonstiger chirurgischer Verschluss der V. cava superior
		38.85.22↔	Sonstiger chirurgischer Verschluss der V. pulmonalis
		38.85.23↔	Sonstiger chirurgischer Verschluss der V. subclavia
		38.85.28↔	Sonstiger chirurgischer Verschluss von sonstigen tiefen thorakalen Venen
		38.85.29↔	Sonstiger chirurgischer Verschluss von thorakalen Venen, sonstige
		38.85.99↔	Sonstiger chirurgischer Verschluss von anderen thorakalen Gefässen, sonstige

39.0x.00↔	Shunt einer systemischen zur Pulmonalarterie, n.n.bez.	39.21.10↔	Glenn-Operation an einem funktionell/morphologisch univentrikulären Herzen
39.0x.10↔	Anastomose zwischen A. subclavia und A. pulmonalis (Blalock-Taussig)	39.21.99↔	Anastomose von der V. cava zur A. pulmonalis, sonstige
39.0x.11↔	Anastomose zwischen Aorta und A. pulmonalis dextra (Waterston-Cooley)	39.61.00↔	Extrakorporelle Zirkulation (ECC), n.n.bez.
39.0x.12↔	Anastomose zwischen Aorta descendens und A. pulmonalis sinistra (Potts-Smith)	39.61.10↔	Extrakorporelle Zirkulation (ECC) unter Normothermie (mehr als 35° C)
39.0x.13↔	Anastomose zwischen A. pulmonalis sinistra und A. pulmonalis dextra	39.61.11↔	Extrakorporelle Zirkulation (ECC) unter milder Hypothermie (32 - 35° C)
39.0x.20↔	Prothesenshunt zwischen A. pulmonalis und Aorta, zentral	39.61.12↔	Extrakorporelle Zirkulation (ECC) unter moderater Hypothermie (26 bis unter 32° C)
39.0x.21↔	Prothesenshunt zwischen A. pulmonalis und Aorta, peripher	39.61.13↔	Extrakorporelle Zirkulation (ECC) unter tiefer Hypothermie (20 bis unter 26° C)
39.0x.23↔	Pulmonalarterielles Banding	39.61.14↔	Extrakorporelle Zirkulation (ECC) unter profunder Hypothermie (unter 20° C)
39.0x.24↔	Shunt einer systemischen zur Pulmonalarterie, Damus-Kay-Stansel-Operation	39.61.99↔	Extrakorporelle Zirkulation (ECC), sonstige
39.0x.99↔	Shunt einer systemischen zur Pulmonalarterie, sonstige	39.66↔	Perkutaner kardiopulmonaler Bypass
39.21.00↔	Anastomose von der V. cava zur A. pulmonalis, n.n.bez.		

Prozedur F07-3

34.03↔	Wiedereröffnung einer kürzlichen Thorakotomie	38.45.13↔	Resektion der Aorta thoracoabdominalis mit Ersatz
35.95.00↔	Revision einer Korrekturoperation am Herzen, n.n.bez.	38.45.14↔	Resektion der thorakalen Aorta und Ersatz mit Hybridprothese
35.95.10↔	Prothesenrefixation eines Herzklappenersatzes, n.n.bez.	38.45.19↔	Resektion der thorakalen Aorta mit Ersatz, sonstige
35.95.11↔	Prothesenrefixation eines Aortenklappenersatzes	38.45.20↔	Resektion sonstiger thorakaler Arterien mit Ersatz, n.n.bez.
35.95.12↔	Prothesenrefixation eines Mitralklappenersatzes	38.45.21↔	Resektion der A. pulmonalis mit Ersatz
35.95.13↔	Prothesenrefixation eines Pulmonalklappenersatzes	38.45.22↔	Resektion des Truncus brachiocephalicus mit Ersatz
35.95.14↔	Prothesenrefixation eines Trikuspidalklappenersatzes	38.45.29↔	Resektion sonstiger thorakaler Arterien mit Ersatz
35.95.19↔	Prothesenrefixation eines Herzklappenersatzes, sonstige	38.45.30↔	Resektion thorakaler Venen mit Ersatz, n.n.bez.
35.95.99↔	Revision einer Korrekturoperation am Herzen, sonstige	38.45.31↔	Resektion der V. cava superior mit Ersatz
38.45.00↔	Resektion von thorakalen Blutgefässen mit Ersatz, n.n.bez.	38.45.38↔	Resektion sonstiger tiefer thorakaler Venen mit Ersatz
38.45.10↔	Resektion der thorakalen Aorta mit Ersatz, n.n.bez.	38.45.39↔	Resektion thorakaler Venen mit Ersatz, sonstige
38.45.11↔	Resektion der Aorta ascendens oder des Aortenbogens mit Ersatz	38.45.99↔	Resektion von thorakalen Blutgefässen mit Ersatz, sonstige
38.45.12↔	Resektion der Aorta thoracica mit Ersatz	39.41↔	Stillung einer Blutung nach vaskulärem Eingriff

ADRG F08**Grosse rekonstruktive Gefässeingriffe ohne Herz-Lungen-Maschine, mit komplizierenden Prozeduren oder thorakoabdominalem Aneurysma**

Mindestens eine Prozedur in Tabelle F08-2 und (Komplizierende Prozeduren oder Hauptdiagnose in Tabelle F08-1)

DRG F08Z**Grosse rekonstruktive Gefässeingriffe ohne Herz-Lungen-Maschine, mit komplizierenden Prozeduren oder thorakoabdominalem Aneurysma****Hauptdiagnose F08-1**

171.03	Dissektion Aorta, thorakoabdominal, oh Angabe einer Ruptur	171.5	Aortenaneurysma, thorakoabdominal, rupturiert
171.07	Dissektion Aorta, thorakoabdominal, rupturiert	171.6	Aortenaneurysma, thorakoabdominal, oh Ang einer Ruptur

Prozedur F08-2

38.14.00↔	Endarterektomie der Aorta, n.n.bez.	38.34.10↔	Resektion der Aorta ascendens und des Aortenbogens mit Anastomose
38.14.10↔	Endarterektomie von Aorta ascendens und Aortenbogen	38.34.20↔	Resektion der Aorta descendens mit Anastomose
38.14.20↔	Endarterektomie der Aorta descendens	38.34.30↔	Resektion der Aorta abdominalis mit Anastomose
38.14.30↔	Endarterektomie der Aorta abdominalis	38.34.99↔	Resektion der Aorta mit Anastomose, sonstige
38.14.99↔	Endarterektomie der Aorta, sonstige	38.36.00↔	Resektion von abdominalen Arterien mit Anastomose, n.n.bez.
38.16.00↔	Endarterektomie von abdominalen Arterien, n.n.bez.	38.36.10↔	Resektion von viszerale Arterien mit Anastomose, n.n.bez.
38.16.10↔	Endarterektomie von viszerale Arterien, n.n.bez.	38.36.11↔	Resektion des Truncus coeliacus mit Anastomose
38.16.11↔	Endarterektomie des Truncus coeliacus	38.36.12↔	Resektion der A. gastrica mit Anastomose
38.16.12↔	Endarterektomie der A. gastrica	38.36.13↔	Resektion der A. hepatica mit Anastomose
38.16.13↔	Endarterektomie der A. hepatica	38.36.14↔	Resektion der A. lienalis mit Anastomose
38.16.14↔	Endarterektomie der A. lienalis	38.36.15↔	Resektion der A. renalis mit Anastomose
38.16.15↔	Endarterektomie der A. renalis	38.36.16↔	Resektion der A. mesenterialis mit Anastomose
38.16.16↔	Endarterektomie der A. mesenterialis	38.36.17↔	Resektion der A. iliaca mit Anastomose
38.16.17↔	Endarterektomie der A. lumbalis	38.36.19↔	Resektion von viszerale Arterien mit Anastomose, sonstige
38.16.18↔	Endarterektomie der A. iliaca	38.36.99↔	Resektion von abdominalen Arterien mit Anastomose, sonstige
38.16.19↔	Endarterektomie von viszerale Arterien, sonstige	38.37.00↔	Resektion von abdominalen Venen mit Anastomose, n.n.bez.
38.16.99↔	Endarterektomie von abdominalen Arterien, sonstige	38.37.10↔	Resektion von tiefen abdominalen Venen mit Anastomose, n.n.bez.
38.34.00↔	Resektion der Aorta mit Anastomose, n.n.bez.		

38.37.11↔	Resektion der V. cava inferior mit Anastomose	39.26.19↔	Sonstiger intra-abdominaler Gefäss-Shunt oder -Bypass, sonstige Viszeralarterien
38.37.12↔	Resektion der V. iliaca mit Anastomose	39.26.99↔	Sonstiger intra-abdominaler Gefäss-Shunt oder -Bypass, sonstige
38.37.19↔	Resektion von tiefen abdominalen Venen mit Anastomose, sonstige	39.71.00↔	Endovaskuläre Implantation eines Grafts in Aorta abdominalis, n.n.bez.
38.37.99↔	Resektion von abdominalen Venen mit Anastomose, sonstige	39.71.10↔	Endovaskuläre Implantation eines Grafts in Aorta abdominalis, aortoliakal, ohne Fenestrierung oder Seitenarm
38.38.00↔	Resektion von Arterien der unteren Extremität mit Anastomose, n.n.bez.	39.71.11↔	Endovaskuläre Implantation eines Grafts in Aorta abdominalis, aortoliakal, mit Fenestrierung oder Seitenarm
38.38.10↔	Resektion der A. femoralis mit Anastomose (communis) (superficialis)	39.71.12↔	Endovaskuläre Implantation eines Grafts in Aorta abdominalis, Bifurkationsprothese, aortobiliakal, ohne Fenestrierung oder Seitenarm
38.38.11↔	Resektion der A. profunda femoris mit Anastomose	39.71.13↔	Endovaskuläre Implantation eines Grafts in Aorta abdominalis, Bifurkationsprothese, aortobiliakal, mit Fenestrierung oder Seitenarm
38.38.12↔	Resektion der A. poplitea mit Anastomose	39.71.14↔	Endovaskuläre Implantation eines Grafts in Aorta abdominalis, Rohrprothese, aortobiliakal, ohne Fenestrierung oder Seitenarm
38.38.99↔	Resektion von Arterien der unteren Extremität mit Anastomose, sonstige	39.71.15↔	Endovaskuläre Implantation eines Grafts in Aorta abdominalis, Rohrprothese, aortobiliakal, mit Fenestrierung oder Seitenarm
38.41↔	Resektion von intrakraniellen Blutgefässen mit Ersatz	39.71.99↔	Endovaskuläre Implantation eines Grafts in Aorta abdominalis, sonstige
38.44.00↔	Resektion der Aorta abdominalis mit Ersatz, n.n.bez.	39.72.00↔	Endovaskuläre plastische Rekonstruktion oder Okklusion von Gefässen am Kopf und Hals, n.n.bez.
38.44.10↔	Resektion der Aorta abdominalis, suprarenal mit Ersatz	39.72.10↔	Selektive Embolisation von intrakraniellen Gefässen, n.n.bez.
38.44.11↔	Resektion der Aorta abdominalis, infrarenal mit Ersatz	39.72.11↔	Selektive Embolisation von intrakraniellen Gefässen mit Partikeln oder Metallschirmen
38.44.12↔	Resektion der Aorta abdominalis, juxtarenal mit Ersatz	39.72.12↔	Selektive Embolisation von intrakraniellen Gefässen mit embolisierenden Flüssigkeiten, ablösbaren Ballons oder Schirmen
38.44.99↔	Resektion der Aorta abdominalis mit Ersatz, sonstige	39.72.13↔	Selektive Embolisation von intrakraniellen Gefässen durch Stents als Flow-Diverter
38.45.13↔	Resektion der Aorta thoracoabdominalis mit Ersatz	39.72.14↔	Selektive Embolisation von intrakraniellen Gefässen mit adhäsivem Embolisat
38.46↔	Resektion von abdominalen Arterien mit Ersatz	39.72.19↔	Selektive Embolisation von intrakraniellen Gefässen, sonstige
38.47.00↔	Resektion von abdominalen Venen mit Ersatz, n.n.bez.	39.72.20↔	Selektive Embolisation von extrakraniellen Gefässen des Kopfes und des Halses, n.n.bez.
38.47.10↔	Resektion von tiefen abdominalen Venen mit Ersatz, n.n.bez.	39.72.21↔	Selektive Embolisation von extrakraniellen Gefässen des Kopfes und des Halses mit Partikeln oder Metallschirmen
38.47.11↔	Resektion der V. cava inferior mit Ersatz	39.72.22↔	Selektive Embolisation von extrakraniellen Gefässen des Kopfes und des Halses mit embolisierenden Flüssigkeiten, ablösbaren Ballons oder Schirmen
38.47.12↔	Resektion der V. iliaca mit Ersatz	39.72.24↔	Selektive Embolisation von extrakraniellen Gefässen des Kopfes und des Halses mit adhäsivem Embolisat
38.47.19↔	Resektion von tiefen abdominalen Venen mit Ersatz, sonstige	39.72.29↔	Selektive Embolisation von extrakraniellen Gefässen des Kopfes und des Halses, sonstige
38.47.99↔	Resektion von abdominalen Venen mit Ersatz, sonstige	39.72.30↔	Perkutan-transluminale Embolisation einer Gefässmissbildung durch Mikrokatheter, n.n.bez.
38.48.00↔	Resektion von Arterien der unteren Extremität mit Ersatz, n.n.bez.	39.72.31↔	Perkutan-transluminale Embolisation einer Gefässmissbildung durch Mikrokatheter, Verwendung von einem Mikrokatheter
38.48.10↔	Resektion der A. femoralis mit Ersatz (communis) (superficialis)	39.72.32↔	Perkutan-transluminale Embolisation einer Gefässmissbildung durch Mikrokatheter, Verwendung von zwei Mikrokathetern
38.48.11↔	Resektion der A. profunda femoris mit Ersatz	39.72.33↔	Perkutan-transluminale Embolisation einer Gefässmissbildung durch Mikrokatheter, Verwendung von drei Mikrokathetern
38.48.12↔	Resektion der A. poplitea mit Ersatz	39.72.34↔	Perkutan-transluminale Embolisation einer Gefässmissbildung durch Mikrokatheter, Verwendung von vier Mikrokathetern
38.48.13↔	Resektion von Arterien des Unterschenkels mit Ersatz	39.72.35↔	Perkutan-transluminale Embolisation einer Gefässmissbildung durch Mikrokatheter, Verwendung von fünf Mikrokathetern
38.48.99↔	Resektion von Arterien der unteren Extremität mit Ersatz, sonstige	39.72.39↔	Perkutan-transluminale Embolisation einer Gefässmissbildung durch Mikrokatheter, Verwendung von mehr Mikrokathetern
39.22.00↔	Bypass zwischen Aorta, A. subclavia und A. carotis, n.n.bez.	39.72.99↔	Endovaskuläre plastische Rekonstruktion oder Okklusion von Gefässen am Kopf und Hals, sonstige
39.22.10↔	Bypass an der A. carotis, n.n.bez.	39.73.00↔	Endovaskuläre Implantation eines Graft an der thorakalen Aorta, n.n.bez.
39.22.11↔	Bypass zwischen A. carotis und A. carotis	39.73.10↔	Endovaskuläre Implantation eines Grafts in die Aorta thoracica, ohne Fenestrierung oder Seitenarm
39.22.12↔	Bypass zwischen A. carotis und A. vertebralis	39.73.11↔	Endovaskuläre Implantation eines Grafts in die Aorta thoracica, mit Fenestrierung oder Seitenarm
39.22.13↔	Bypass zwischen A. carotis und A. subclavia	39.73.20↔	Endovaskuläre Implantation eines Grafts in die Aorta thoracoabdominalis
39.22.14↔	Bypass zwischen A. carotis und Aorta	39.73.99↔	Endovaskuläre Implantation eines Grafts an der thorakalen Aorta, sonstige
39.22.19↔	Bypass an der A. carotis, sonstige	39.79.11↔	Endovaskuläre Implantation eines Grafts an Viszeralgefässen
39.22.20↔	Bypass an der A. subclavia, n.n.bez.		
39.22.21↔	Bypass zwischen A. subclavia und Aorta		
39.22.29↔	Bypass an der A. subclavia, sonstige		
39.22.99↔	Bypass zwischen Aorta, A. subclavia und A. carotis, sonstige		
39.23↔	Sonstiger intrathorakaler, vaskulärer Shunt oder Bypass		
39.24↔	Aorto-renaler Bypass		
39.25.00↔	Aorto-iliaco-femoraler Bypass, n.n.bez.		
39.25.10↔	Aorto-iliaco-femoraler Bypass, aortal, n.n.bez.		
39.25.11↔	Aorto-iliacaler Bypass		
39.25.12↔	Aorto-femoraler Bypass		
39.25.13↔	Aorto-poplitealer Bypass		
39.25.14↔	Aorto-cruraler Bypass		
39.25.19↔	Aorto-iliaco-femoraler Bypass, aortal, sonstige		
39.25.20↔	Iliaco-femoraler Bypass, n.n.bez.		
39.25.21↔	Ilio-iliacaler Bypass		
39.25.22↔	Ilio-femoraler Bypass		
39.25.23↔	Ilio-poplitealer Bypass		
39.25.24↔	Ilio-cruraler Bypass		
39.25.29↔	Iliaco-femoraler Bypass, sonstige		
39.25.30↔	Obturator-Bypass (extraanatomisch)		
39.25.99↔	Aorto-iliaco-femoraler Bypass, sonstige		
39.26.00↔	Sonstiger intra-abdominaler Gefäss-Shunt oder -Bypass, n.n.bez.		
39.26.10↔	Sonstiger intra-abdominaler Gefäss-Shunt oder -Bypass, Viszeralarterien		
39.26.11↔	Sonstiger intra-abdominaler Gefäss-Shunt oder -Bypass, Aorta		
39.26.12↔	Sonstiger intra-abdominaler Gefäss-Shunt oder -Bypass, A. renalis		

39.79.12↔	Endovaskuläre Implantation eines Grafts an Gefäßen des Beckens	39.79.51↔	Selektive Embolisation mit Schirmen von Gefäßen der oberen Extremitäten
39.79.13↔	Endovaskuläre Implantation eines Grafts an abdominalen Gefäßen	39.79.52↔	Selektive Embolisation mit Schirmen der Aorta
39.79.19↔	Endovaskuläre Implantation eines Grafts an sonstigen Gefäßen, sonstige	39.79.53↔	Selektive Embolisation mit Schirmen des Ductus arteriosus apertus
39.79.20↔	Coil-Embolisation oder -Verschluss von sonstigen Gefäßen, n.n.bez.	39.79.54↔	Selektive Embolisation mit Schirmen von thorakalen Gefäßen
39.79.21↔	Coil-Embolisation oder -Verschluss von Gefäßen der oberen Extremitäten	39.79.55↔	Selektive Embolisation mit Schirmen von viszeralen Gefäßen
39.79.22↔	Coil-Embolisation oder -Verschluss der Aorta	39.79.56↔	Selektive Embolisation mit Schirmen von abdominalen Gefäßen
39.79.23↔	Coil-Embolisation oder -Verschluss des Ductus arteriosus apertus	39.79.57↔	Selektive Embolisation mit Schirmen von Gefäßen der unteren Extremitäten
39.79.24↔	Coil-Embolisation oder -Verschluss von thorakalen Gefäßen	39.79.58↔	Selektive Embolisation mit Schirmen von spinalen Gefäßen
39.79.25↔	Coil-Embolisation oder -Verschluss von viszeralen Gefäßen	39.79.59↔	Selektive Embolisation mit Schirmen von sonstigen Gefäßen, sonstige
39.79.26↔	Coil-Embolisation oder -Verschluss von abdominalen Gefäßen	39.79.60↔	Selektive Embolisation mit Partikeln von sonstigen Gefäßen, n.n.bez.
39.79.27↔	Coil-Embolisation oder -Verschluss von Gefäßen der unteren Extremitäten	39.79.61↔	Selektive Embolisation mit Partikeln von Gefäßen der oberen Extremitäten
39.79.28↔	Coil-Embolisation oder -Verschluss von spinalen Gefäßen	39.79.62↔	Selektive Embolisation mit Partikeln der Aorta
39.79.29↔	Coil-Embolisation oder -Verschluss von sonstigen Gefäßen, sonstige	39.79.63↔	Selektive Embolisation mit Partikeln des Ductus arteriosus apertus
39.79.30↔	Selektive Embolisation mit embolisierenden Flüssigkeiten von sonstigen Gefäßen, n.n.bez.	39.79.64↔	Selektive Embolisation mit Partikeln von thorakalen Gefäßen
39.79.31↔	Selektive Embolisation mit embolisierenden Flüssigkeiten von Gefäßen der oberen Extremitäten	39.79.65↔	Selektive Embolisation mit Partikeln von viszeralen Gefäßen
39.79.32↔	Selektive Embolisation mit embolisierenden Flüssigkeiten der Aorta	39.79.66↔	Selektive Embolisation mit Partikeln von abdominalen Gefäßen
39.79.33↔	Selektive Embolisation mit embolisierenden Flüssigkeiten des Ductus arteriosus apertus	39.79.67↔	Selektive Embolisation mit Partikeln von Gefäßen der unteren Extremitäten
39.79.34↔	Selektive Embolisation mit embolisierenden Flüssigkeiten von thorakalen Gefäßen	39.79.68↔	Selektive Embolisation mit Partikeln von spinalen Gefäßen
39.79.35↔	Selektive Embolisation mit embolisierenden Flüssigkeiten von viszeralen Gefäßen	39.79.69↔	Selektive Embolisation mit Partikeln von sonstigen Gefäßen, sonstige
39.79.36↔	Selektive Embolisation mit embolisierenden Flüssigkeiten von abdominalen Gefäßen	39.79.70↔	Kathetertechnischer Verschluss von Arterien mittels Laser, sonstigen Gefäßen, n.n.bez.
39.79.38↔	Selektive Embolisation mit embolisierenden Flüssigkeiten von spinalen Gefäßen	39.79.71↔	Kathetertechnischer Verschluss mittels Laser, an Arterien der oberen Extremitäten
39.79.39↔	Selektive Embolisation mit embolisierenden Flüssigkeiten von sonstigen Gefäßen, sonstige	39.79.72↔	Kathetertechnischer Verschluss mittels Laser, an der Aorta
39.79.40↔	Selektive Embolisation mit ablösbaren Ballons von sonstigen Gefäßen, n.n.bez.	39.79.74↔	Kathetertechnischer Verschluss mittels Laser, an thorakalen Gefäßen
39.79.41↔	Selektive Embolisation mit ablösbaren Ballons von Gefäßen der oberen Extremitäten	39.79.75↔	Kathetertechnischer Verschluss mittels Laser, an Gefäßen der unteren Extremitäten
39.79.42↔	Selektive Embolisation mit ablösbaren Ballons der Aorta	39.79.76↔	Kathetertechnischer Verschluss mittels Laser, an viszeralen Gefäßen
39.79.43↔	Selektive Embolisation mit ablösbaren Ballons des Ductus arteriosus apertus	39.79.77↔	Kathetertechnischer Verschluss mittels Laser, an abdominalen Gefäßen
39.79.44↔	Selektive Embolisation mit ablösbaren Ballons von thorakalen Gefäßen	39.79.79↔	Kathetertechnischer Verschluss von Arterien mittels Laser, sonstigen Gefäßen, sonstige
39.79.45↔	Selektive Embolisation mit ablösbaren Ballons von viszeralen Gefäßen	39.79.80↔	Kathetertechnischer Verschluss von Arterien mittels Radiofrequenz sonstigen Gefäßen, n.n.bez.
39.79.46↔	Selektive Embolisation mit ablösbaren Ballons von abdominalen Gefäßen	39.79.81↔	Kathetertechnischer Verschluss mittels Radiofrequenz an Arterien der oberen Extremitäten
39.79.47↔	Selektive Embolisation mit ablösbaren Ballons von spinalen Gefäßen	39.79.82↔	Kathetertechnischer Verschluss mittels Radiofrequenz an der Aorta
39.79.48↔	Selektive Embolisation mit ablösbaren Ballons von Gefäßen der unteren Extremitäten	39.79.84↔	Kathetertechnischer Verschluss mittels Radiofrequenz an thorakalen Gefäßen
39.79.49↔	Selektive Embolisation mit ablösbaren Ballons von sonstigen Gefäßen, sonstige	39.79.85↔	Kathetertechnischer Verschluss mittels Radiofrequenz an Gefäßen der unteren Extremitäten
39.79.50↔	Selektive Embolisation mit Schirmen von sonstigen Gefäßen, n.n.bez.	39.79.86↔	Kathetertechnischer Verschluss mittels Radiofrequenz an viszeralen Gefäßen
		39.79.87↔	Kathetertechnischer Verschluss mittels Radiofrequenz an abdominalen Gefäßen
		39.79.89↔	Kathetertechnischer Verschluss mittels Radiofrequenz an sonstigen Gefäßen, sonstige

ADRG F10**Aggregatwechsel eines Kardioverters / Defibrillators (AICD), Ein-Kammer-Stimulation**

Prozedur in Tabelle F10-1

DRG F10Z**Aggregatwechsel eines Kardioverters / Defibrillators (AICD), Ein-Kammer-Stimulation**

Prozedur F10-1

37.96↔	Implantation nur des Pulsgenerators eines automatischen Kardioverters/Defibrillators	37.98.10↔	Ersetzen nur des Pulsgenerators eines automatischen Kardioverters/Defibrillators mit Einkammer-Stimulation
37.98.00↔	Ersetzen nur des Pulsgenerators eines automatischen Kardioverters/Defibrillators, n.n.bez.	37.98.99↔	Ersetzen nur des Pulsgenerators eines automatischen Kardioverters/Defibrillators, sonstige

ADRG F12 Implantation eines Herzschrittmachers

Mindestens eine Prozedur in Tabelle F12-1 oder Prozedur in mindestens zwei der Tabellen F12-2, F12-3

DRG F12A Implantation eines Herzschrittmachers, Drei-Kammersystem

Prozedur in Tabelle F12-4

DRG F12B Implantation eines Herzschrittmachers, Zwei-Kammersystem, mit komplexem Eingriff oder Alter < 16 Jahre

(Prozedur in Tabelle F12-5 oder Prozedur in mindestens zwei der Tabellen F12-2, F12-3) und (Prozedur in Tabelle F12-6 oder Alter < 16 Jahre)

DRG F12C Implantation eines Herzschrittmachers, Zwei-Kammersystem, Alter > 15 Jahre, mit äusserst schweren CC

(Prozedur in Tabelle F12-5 oder Prozedur in mindestens zwei der Tabellen F12-2, F12-3) und PCCL > 3

DRG F12D Implantation eines Herzschrittmachers, Zwei-Kammersystem, Alter > 15 Jahre

Prozedur in Tabelle F12-5 oder Prozedur in mindestens zwei der Tabellen F12-2, F12-3

DRG F12E Implantation eines Herzschrittmachers, Ein-Kammersystem, mit äusserst schweren CC

PCCL > 3

DRG F12F Implantation eines Herzschrittmachers, Ein-Kammersystem**Prozedur F12-1**

00.50.00↔	Implantation eines Resynchronisationsherzschrittmachers ohne Angabe von Defibrillation, komplettes System [CRT-P], n.n.bez.	37.82.00↔	Erstimplantation eines Einkammer-Schrittmachers, rate responsive, n.n.bez.
00.50.10↔	Implantation eines Resynchronisationsherzschrittmacher ohne Abgaben von Defibrillation mit der Möglichkeit der Fernüberwachung (CRT-P)	37.82.10↔	Erstimplantation eines Einkammer-Schrittmachers, rate responsive
00.50.51↔	Implantation eines Synchronisationssystemes, linksventrikuläres Pacing, Zweikammersystem	37.82.99↔	Erstimplantation eines Einkammer-Schrittmachers, rate responsive, sonstige
00.50.52↔	Implantation eines Synchronisationssystemes, linksventrikuläres Pacing, Dreikammersystem	37.83.00↔	Erstimplantation eines Zweikammersystemes, mit einer Schrittmachersonde
00.50.99↔	Implantation eines Resynchronisationsherzschrittmachers ohne Angabe von Defibrillation, komplettes System [CRT-P], sonstige	37.83.10↔	Erstimplantation eines Zweikammerschrittmachers, ohne antitachykarde Stimulation
37.80.00↔	Implantation eines permanenten Schrittmachers, initial oder Ersatz, Gerätetyp nicht spezifiziert, n.n.bez.	37.83.11↔	Erstimplantation eines Zweikammerschrittmachers, mit antitachykarder Stimulation
37.80.10↔	Implantation eines permanenten Schrittmachers, initial oder Ersatz, Gerätetyp nicht spezifiziert, mit der Möglichkeit der Fernüberwachung	37.83.12↔	Erstimplantation eines Zweikammer-Schrittmachers mit der Möglichkeit der Fernüberwachung
37.80.99↔	Implantation eines permanenten Schrittmachers, initial oder Ersatz, Gerätetyp nicht spezifiziert, sonstige	37.83.99↔	Erstimplantation eines Zweikammer-Schrittmachers, sonstige
37.81.00↔	Erstimplantation eines Einkammer-Schrittmachers nicht spezifiziert ob rate responsive, n.n.bez.	37.88.00↔	Implantation eines Dreikammerschrittmachers (biventrikuläre Stimulation), n.n.bez.
37.81.10↔	Erstimplantation eines Einkammer-Schrittmachers nicht spezifiziert ob rate responsive	37.88.10↔	Implantation eines Dreikammerschrittmachers (biventrikuläre Stimulation) mit der Möglichkeit der Fernüberwachung
37.81.20↔	Systemumstellung von Zweikammer- oder Dreikammersystem auf Einkammersystem, nicht spezifiziert ob rate responsive	37.88.99↔	Implantation eines Dreikammerschrittmachers (biventrikuläre Stimulation), sonstige
37.81.99↔	Erstimplantation eines Einkammer-Schrittmachers nicht spezifiziert ob rate responsive, sonstige	37.89.22↔	Systemumstellung von Einkammersystem auf Dreikammersystem
		37.89.23↔	Systemumstellung von Zweikammersystem auf Dreikammersystem

Prozedur F12-2

- | | | | |
|-----------|---|-----------|---|
| 37.87.00↔ | Ersetzen jeglichen Zweikammer-Schrittmachertypes, n.n.bez. | 37.89.21↔ | Systemumstellung von Einkammersystem auf Zweikammersystem |
| 37.87.10↔ | Aggregatwechsel jeglichen Zweikammer-Schrittmachertypes | 37.89.29↔ | Systemumstellung von Einkammersystem auf Zwei- resp. Dreikammersystem, sonstige |
| 37.87.20↔ | Aggregat- und Sondenwechsel jeglichen Zweikammer-Schrittmachertypes | | |
| 37.87.99↔ | Ersetzen jeglichen Zweikammer-Schrittmachertypes, sonstiges | | |
| 37.89.20↔ | Systemumstellung von Einkammersystem auf Zwei- resp. Dreikammersystem, n.n.bez. | | |

Prozedur F12-3

- | | |
|--------|--|
| 37.76↔ | Ersetzen von transvenösen Vorhof- und/oder Ventrikel Elektrode (n) |
|--------|--|

Prozedur F12-4

- | | | | |
|-----------|--|-----------|--|
| 00.50.00↔ | Implantation eines Resynchronisationsherzschrittmachers ohne Angabe von Defibrillation, komplettes System [CRT-P], n.n.bez. | 37.88.00↔ | Implantation eines Dreikammerschrittmachers (biventrikuläre Stimulation), n.n.bez. |
| 00.50.10↔ | Implantation eines Resynchronisationsherzschrittmacher ohne Abgaben von Defibrillation mit der Möglichkeit der Fernüberwachung (CRT-P) | 37.88.10↔ | Implantation eines Dreikammerschrittmachers (biventrikuläre Stimulation) mit der Möglichkeit der Fernüberwachung |
| 00.50.51↔ | Implantation eines Synchronisationssystemes, linksventrikuläres Pacing, Zweikammersystem | 37.88.99↔ | Implantation eines Dreikammerschrittmachers (biventrikuläre Stimulation), sonstige |
| 00.50.52↔ | Implantation eines Synchronisationssystemes, linksventrikuläres Pacing, Dreikammersystem | 37.89.22↔ | Systemumstellung von Einkammersystem auf Dreikammersystem |
| 00.50.99↔ | Implantation eines Resynchronisationsherzschrittmachers ohne Angabe von Defibrillation, komplettes System [CRT-P], sonstige | 37.89.23↔ | Systemumstellung von Zweikammersystem auf Dreikammersystem |

Prozedur F12-5

- | | | | |
|-----------|--|-----------|--|
| 00.50.51↔ | Implantation eines Synchronisationssystemes, linksventrikuläres Pacing, Zweikammersystem | 37.83.11↔ | Erstimplantation eines Zweikammerschrittmachers, mit antitachykarder Stimulation |
| 37.83.00↔ | Erstimplantation eines Zweikammersystemes, mit einer Schrittmachersonde | 37.83.12↔ | Erstimplantation eines Zweikammer-Schrittmachers mit der Möglichkeit der Fernüberwachung |
| 37.83.10↔ | Erstimplantation eines Zweikammerschrittmachers, ohne antitachykarde Stimulation | 37.83.99↔ | Erstimplantation eines Zweikammer-Schrittmachers, sonstige |

Prozedur F12-6

- | | | | |
|-----------|---|-----------|--|
| 00.66.00↔ | Perkutane transluminale Koronarangioplastik [PTCA] oder koronare Atherektomie, n.n.bez. | 35.62↔ | Korrektur eines Ventrikelseptumdefektes mit Bio-Graft |
| 00.66.10↔ | Perkutane transluminale Verschluss einer Fistel der Herzkranzgefässe | 35.96.00↔ | Perkutane transluminale Valvuloplastik, n.n.bez. |
| 00.66.20↔ | Koronarangioplastik [PTCA], mit Ballons, n.n.bez. | 35.96.09↔ | Perkutane transluminale Valvuloplastik, sonstige |
| 00.66.21↔ | Koronarangioplastik [PTCA] mit medikamentenfreisetzenden Ballons | 35.96.10↔ | Perkutane Valvuloplastik, n.n.bez. |
| 00.66.22↔ | Koronarangioplastik [PTCA] mit Antikörper-beschichteten Ballons | 35.96.20↔ | Endovaskuläre Mitralklappenrekonstruktion, n.n.bez. |
| 00.66.29↔ | Koronarangioplastik [PTCA], mit Ballons, sonstige | 35.96.21↔ | Endovaskuläre Mitralklappenrekonstruktion, transarteriell |
| 00.66.30↔ | Koronarangioplastik [PTCA] durch Rotablation | 35.96.22↔ | Endovaskuläre Mitralklappenrekonstruktion, transvenös |
| 00.66.99↔ | Perkutane transluminale Koronarangioplastik [PTCA] oder koronare Atherektomie, sonstige | 35.96.23↔ | Mitralklappenanuloplastik, endovaskulär |
| 35.41.00↔ | Vergrosserung eines bestehenden Vorhofseptumdefektes, n.n.bez. | 35.96.29↔ | Endovaskuläre Mitralklappenrekonstruktion, sonstige |
| 35.41.10↔ | Vergrosserung eines bestehenden Vorhofseptumdefektes, offene Technik | 35.98.10↔ | Perkutanen-transluminale Verschluss eines Vorhofseptumdefektes, n.n.bez. |
| 35.41.20↔ | Vergrosserung eines bestehenden Vorhofseptumdefektes, geschlossene Technik | 35.98.11↔ | Perkutan-transluminale Verschluss eines Vorhofseptumdefektes (ein Verschlussdevice) |
| 35.41.99↔ | Vergrosserung eines bestehenden Vorhofseptumdefektes, sonstige | 35.98.12↔ | Perkutan-transluminale Verschluss eines Vorhofseptumdefektes (mehr als ein Verschlussdevice) |
| 35.42.00↔ | Bildung von Herzseptumdefekten, n.n.bez. | 35.98.19↔ | Perkutanen-transluminale Verschluss eines Vorhofseptumdefektes, sonstige |
| 35.42.10↔ | Bildung von Herzseptumdefekten, offene Technik | 35.98.30↔ | Perkutanen-transluminale Verschluss eines Ventrikelseptumdefektes |
| 35.42.20↔ | Bildung von Herzseptumdefekten, geschlossene Technik | 35.99.00↔ | Sonstige Operationen an Herzklappen, n.n.bez. |
| 35.42.99↔ | Bildung von Herzseptumdefekten, sonstige | 35.99.10↔ | Sonstige Operationen bei kongenitalen Klappenanomalien des Herzens, n.n.bez. |
| 35.43.20↔ | Vergrosserung eines bestehenden Ventrikelseptumdefektes, geschlossene Technik | 35.99.11↔ | Sonstige Operationen bei kongenitalen Klappenanomalien des Herzens, Aortenklappe |
| 35.53↔ | Korrektur eines Ventrikelseptumdefektes mit Prothese, offener Zugang | 35.99.12↔ | Sonstige Operationen bei kongenitalen Klappenanomalien des Herzens, Mitralklappe |
| 35.55↔ | Korrektur eines Ventrikelseptumdefektes mit Prothese, geschlossen | 35.99.13↔ | Sonstige Operationen bei kongenitalen Klappenanomalien des Herzens, Pulmonalklappe |
| 35.61↔ | Korrektur eines Vorhofseptumdefektes mit Bio-Graft | 35.99.14↔ | Sonstige Operationen bei kongenitalen Klappenanomalien des Herzens, Trikuspidalklappe |
| | | 35.99.15↔ | Sonstige Operationen bei kongenitalen Klappenanomalien des Herzens, AV- oder Trunkusklappe |

35.99.19↔	Sonstige Operationen bei kongenitalen Klappenanomalien des Herzens, sonstige Klappe	36.32↔	Sonstige transmyokardiale Revaskularisation
35.99.20↔	Sonstige Operationen an Herzklappen, minimal-invasiv	37.34.10↔	Ablation bei Tachyarrhythmien, n.n.bez.
35.99.99↔	Sonstige Operationen an Herzklappen, sonstige	37.34.11↔	Konventionelle Radiofrequenz-Ablation
36.04↔	Thrombolytische Koronararterieninfusion	37.34.12↔	Gekühlte Ablation
36.06.00↔	Einsetzen von Herzkranzarterien-Stent(s) ohne Medikamenten-Freisetzung, n.n.bez.	37.34.13↔	Ablation mit anderen Energiequellen
36.06.10↔	Einsetzen von Herzkranzarterien-Stent(s) ohne Medikamenten-Freisetzung, bioresorbierbare(r) Stent(s)	37.34.14↔	Ablation mit Hilfe dreidimensionaler Mappingverfahren und Messung des Anpressdruckes
36.06.99↔	Einsetzen von Herzkranzarterien-Stent(s) ohne Medikamenten-Freisetzung, sonstige	37.34.15↔	Kryoablation
36.07.00↔	Einsetzen Herzkranzarterien-Stent(s) mit Medikamenten-Freisetzung, n.n.bez.	37.34.16↔	Multipolare phasenverschobene Radiofrequenzablation
36.07.10↔	Einsetzen Herzkranzarterien-Stent(s) mit Medikamenten-Freisetzung, bioresorbierbare (r) Stent(s)	37.34.19↔	Sonstige Ablation bei Tachyarrhythmien
36.07.99↔	Einsetzen Herzkranzarterien-Stent(s) mit Medikamenten-Freisetzung, sonstige	37.90.00↔	Einsetzen von Vorrichtungen ins linke Herzohr, n.n.bez.
		37.90.10↔	Perkutaner Verschluss des linken Vorhofsohrs
		37.90.99↔	Einsetzen von Vorrichtungen ins linke Herzohr, sonstige

ADRG F13 Amputation bei Kreislauferkrankungen an oberer Extremität und Zehen oder verschiedene Eingriffe bei Diabetes mellitus mit Komplikationen

Prozedur in Tabelle F13-2 oder Diagnose in Tabelle F13-1 und mindestens eine Prozedur in Tabelle F13-3

DRG F13A Amputation bei Kreislauferkrankungen an oberer Extremität und Zehen mit äusserst schweren CC oder komplexer Arthrodese am Fuss und mehrzeitigen Revisions- oder Rekonstruktionseingriffen oder Gefässeingriff

(PCCL > 3 oder Prozedur in Tabelle F13-4) und (OR-Prozedur und mindestens eine Prozedur in Tabelle F13-5 und (mindestens zwei Behandlungen, die mindestens einem Tag auseinander liegen in [OR-Prozedur und Prozedur in Tabelle F13-6] oder mindestens zwei Behandlungen, die mindestens einem Tag auseinander liegen in [OR-Prozedur und Prozedur in Tabelle F13-7]) oder Prozedur in Tabelle F13-8)

DRG F13B Amputation bei Kreislauferkrankungen an oberer Extremität und Zehen mit äusserst schweren CC oder komplexer Arthrodese am Fuss, ohne mehrzeitige Revisions- oder Rekonstruktionseingriffe, ohne Gefässeingriff

PCCL > 3 oder Prozedur in Tabelle F13-4

DRG F13C Amputation bei Kreislauferkrankungen an oberer Extremität und Zehen oder verschiedene Eingriffe bei Diabetes mellitus mit Komplikationen, ohne äusserst schwere CC, ohne komplexe Arthrodese des Fusses

Diagnose F13-1

E10.50	Prim insabh DM [T-1-Diab] m periph vask Komplik, n entgl b	E12.72	DM iVm Fehl-/Mangernähr m mult, m so mult Kpl, n entgl bez
E10.51	Prim insabh DM [T-1-Diab] m periph vask Komplik, entgl bez	E12.73	DM iVm Fehl-/Mangernähr m mult, m so mult Kompl, entgl bez
E10.60	Prim insabh DM [T-1-Diab] m sonst nbez Komplik, n entgl b	E12.74	DM iVm Fehl-/Mangernähr m mult, m dia Fußsyn, n entgl bez
E10.61	Prim insabh DM [T-1-Diab] m sonst nbez Komplik, entgl b	E12.75	DM iVm Fehl-/Mangernähr m mult, m dia Fußsyn, entgl bez
E10.72	Pr insabh DM [T-1-Diab] m mult, so mult Kompl, n entgl bez	E13.50	So nbez Diab mell m periph vask Komplik, n entgl bez
E10.73	Pr insabh DM [T-1-Diab] m mult, so mult Kompl, entgl bez	E13.51	So nbez Diab mell m periph vask Komplik, entgl bez
E10.74	Pr insabh DM [T-1-Diab] m mult Kpl, m dia Fußsyn, n entgl bez	E13.60	Sonst nbez Diab mell m sonst nbez Komplik, n entgl bez
E10.75	Pr insabh DM [T-1-Diab] m mult Kpl, m dia Fußsyn, entgl bez	E13.61	Sonst nbez Diab mell m sonst nbez Komplik, entgl bez
E11.50	N prim insabh DM [T-2-Diab] m periph vask Kompl, n entgl bez	E13.72	Sonst nbez DM m mult, m so mult Kompl, n entgl bez
E11.51	N prim insabh DM [T-2-Diab] m periph vask Komplik, entgl b	E13.73	Sonst nbez DM m mult, m so mult Kompl, entgl bez
E11.60	N prim insabh DM [T-2-Diab] m so nbez Komplik, n entgl bez	E13.74	Sonst nbez DM m mult Kompl, m dia Fußsyn, n entgl bez
E11.61	N prim insabh DM [T-2-Diab] m so nbez Komplik, entgl bez	E13.75	Sonst nbez DM m mult Kompl, m dia Fußsyn, entgl bez
E11.72	N pr insabh DM [T-2-Diab] m mult, so mult Kompl, n entgl bez	E14.50	Nnbez Diab mell m periph vask Komplik, n entgl bez
E11.73	N pr insabh DM [T-2-Diab] m mult, so mult Kompl, entgl bez	E14.51	Nnbez Diab mell m periph vask Komplik, entgl bez
E11.74	N pr insabh DM [T-2] m mul Kpl, m dia Fußsyn, n entgl bez	E14.60	Nnbez Diab mell m sonst nbez Komplik, n entgl bez
E11.75	N pr insabh DM [T-2] m mult Kpl, m dia Fußsyn, entgl bez	E14.61	Nnbez Diab mell m sonst nbez Komplik, entgl bez
E12.50	DM iVm Fehl-/Manglernähr m periph vask Kompl, n entgl b	E14.72	Nnbez DM m mult Kompl, m so mult Kompl, n entgl bez
E12.51	DM iVm Fehl-/Manglernähr m periph vask Kompl, entgl bez	E14.73	Nnbez DM m mult Kompl, m so mult Kompl, entgl bez
E12.60	DM iVm Fehl-/Manglernähr m so nbez Komplik, n entgl bez	E14.74	Nnbez DM m mult Kompl, m dia Fußsyn, n entgl bez
E12.61	DM iVm Fehl-/Manglernähr m sonst nbez Komplik, entgl bez	E14.75	Nnbez DM m mult Kompl, m dia Fußsyn, entgl bez

Prozedur F13-2

84.00↔	Amputation an der oberen Extremität, n.n.bez.	84.09↔	Interthorakoskopuläre Amputation
84.01↔	Amputation und Exartikulation an einem Finger (ausgenommen am Daumen)	84.11↔	Zehenamputation
84.02↔	Amputation und Exartikulation am Daumen	84.13↔	Exartikulation im Sprunggelenk
84.03.00↔	Hand-Amputation, n.n.bez.	84.3x.00↔	Revision eines Amputationsstumpfes, n.n.bez.
84.03.10↔	Komplette Hand-Amputation an Handwurzel oder Mittelhand	84.3x.10↔	Revision eines Amputationsstumpfes, Schulter- und Oberarmregion
84.03.99↔	Hand-Amputation, sonstige	84.3x.11↔	Revision eines Amputationsstumpfes, Unterarmregion
84.04↔	Handgelenks-Exartikulation	84.3x.12↔	Revision eines Amputationsstumpfes, Handregion
84.05↔	Vorderarm-Amputation	84.3x.13↔	Revision eines Amputationsstumpfes, Untere Extremität
84.06↔	Ellbogen-Exartikulation	84.3x.19↔	Revision eines Amputationsstumpfes, Andere Lokalisation
84.07↔	Oberarm-Amputation	84.3x.99↔	Revision eines Amputationsstumpfes, sonstige
84.08↔	Schultergelenk-Exartikulation	84.91↔	Amputation, n.n.bez.

Prozedur F13-3

01.15↔	Biopsie am Schädel	08.63↔	Plastische Rekonstruktion des Augenlids mit Haarfollikeltransplantat
04.43.00↔	Entlastung am Karpaltunnel, n.n.bez.	08.64↔	Plastische Rekonstruktion des Augenlids mit tarsokonjunktivalem Lappen
04.43.10↔	Entlastung am Karpaltunnel, endoskopisch	08.69.00↔	Sonstige plastische Rekonstruktion des Augenlids mit Lappen oder Transplantaten, n.n.bez.
04.43.99↔	Entlastung am Karpaltunnel, sonstige	08.69.10↔	Plastische Rekonstruktion des Augenlids mit Knorpel
04.49.00↔	Sonstige Dekompression oder Lösung von Adhäsionen an peripherem Nerv oder Ganglion, n.n.bez.	08.69.11↔	Plastische Rekonstruktion des Augenlids mit alloplastischem Material
04.49.10↔	Sonstige Dekompression oder Lösung von Adhäsionen am Plexus brachialis	08.69.12↔	Plastische Rekonstruktion des Augenlids mit Verschiebe- und Rotationsplastik des Lides
04.49.11↔	Sonstige Dekompression oder Lösung von Adhäsionen an Nerven der Schulter	08.69.13↔	Plastische Rekonstruktion des Augenlids mit Oberlidverlängerung
04.49.12↔	Sonstige Dekompression oder Lösung von Adhäsionen an Nerven des Armes	08.69.19↔	Plastische Rekonstruktion des Augenlids mit sonstigem Lappen oder Transplantaten
04.49.13↔	Sonstige Dekompression oder Lösung von Adhäsionen an Nerven der Hand	08.69.99↔	Sonstige plastische Rekonstruktion des Augenlids mit Lappen oder Transplantaten, sonstige
04.49.14↔	Sonstige Dekompression oder Lösung von Adhäsionen am Plexus lumbosacralis, Leiste und Beckenboden	08.86↔	Rhytidektomie am Unterlid
04.49.15↔	Sonstige Dekompression oder Lösung von Adhäsionen an Nerven des Beines	08.87↔	Rhytidektomie am Oberlid
04.49.16↔	Sonstige Dekompression oder Lösung von Adhäsionen an Nerven des Fußes	12.51↔	Goniopunktion ohne Goniotomie
04.49.99↔	Sonstige Dekompression oder Lösung von Adhäsionen an sonstigen peripheren Nerven oder Ganglion, sonstige	12.54↔	Trabekulotomie ab externo
07.16.00↔	Biopsie am Thymus, n.n.bez.	12.55↔	Zyklodialyse
07.16.11↔	Offene Biopsie am Thymus	12.59.00↔	Sonstige Erleichterung der intraokulären Zirkulation, n.n.bez.
07.16.99↔	Biopsie am Thymus, sonstige	12.59.10↔	Erleichterung der intraokulären Zirkulation durch Trabekuloplastik oder Gonioplastik
07.80↔	Thymektomie, n.n.bez.	12.59.11↔	Erleichterung der intraokulären Zirkulation durch Aspiration und Kürettage am Trabelwerk
07.81↔	Sonstige partielle Exzision am Thymus	12.59.99↔	Sonstige Erleichterung der intraokulären Zirkulation, sonstige
07.82↔	Sonstige totale Exzision des Thymus	12.61.00↔	Trepanation der Sklera mit Iridektomie, n.n.bez.
07.83↔	Thorakoskopische partielle Exzision am Thymus	12.61.10↔	Gedechte Trepanation der Sklera mit Iridektomie
07.84↔	Thorakoskopische totale Exzision des Thymus	12.61.11↔	Nicht gedechte Trepanation der Sklera mit Iridektomie
07.91↔	Exploration im Gebiet des Thymus	12.61.99↔	Sonstige Trepanation der Sklera mit Iridektomie
07.92↔	Sonstige Inzision am Thymus	12.64.00↔	Trabekulektomie ab externo, n.n.bez.
07.93↔	Plastische Rekonstruktion am Thymus	12.64.10↔	Gedechte Trabekulektomie ab externo
07.95↔	Thorakoskopische Inzision am Thymus	12.64.11↔	Nicht gedechte Trabekulektomie ab externo
07.98↔	Sonstige und nicht näher bezeichnete thorakoskopische Operationen am Thymus	12.64.99↔	Sonstige Trabekulektomie ab externo
07.99↔	Sonstige und nicht näher bezeichnete Operationen am Thymus	12.71↔	Zyklodiathermie
08.21↔	Exzision eines Chalazions	12.72↔	Zyklokyrotherapie
08.43↔	Behebung von Entropium oder Ektropium durch Keilresektion	12.73↔	Zyklophotokoagulation
08.44.00↔	Behebung von Entropium oder Ektropium durch Lidplastik, n.n.bez.	12.74↔	Verkleinerung des Corpus ciliare, n.n.bez.
08.44.10↔	Behebung von Entropium oder Ektropium durch Lidplastik, horizontale Verkürzung des Augenlides	12.79.00↔	Sonstige Glaukomoperationen, n.n.bez.
08.44.99↔	Sonstige Behebung von Entropium oder Ektropium durch Lidplastik	12.79.10↔	Viskokanalostomie bei Glaukom
08.61.00↔	Plastische Rekonstruktion des Augenlids mit Hautappen oder -transplantat, n.n.bez.	12.79.11↔	Tiefe Sklerektomie bei Glaukom
08.61.10↔	Plastische Rekonstruktion des Augenlids mit Hautlappen	12.79.20↔	Implantation eines Glaukom Drainage Implantates
08.61.11↔	Plastische Rekonstruktion des Augenlids mit Hauttransplantat	12.79.99↔	Sonstige Glaukomoperationen, sonstige
08.61.99↔	Sonstige plastische Rekonstruktion des Augenlids mit Hautlappen oder -transplantat	13.11↔	Intrakapsuläre Extraktion der Linse durch inferioren temporalen Zugang
08.62↔	Plastische Rekonstruktion des Augenlids mit Schleimhautlappen oder -transplantat	13.19↔	Sonstige intrakapsuläre Extraktion der Linse
		13.2↔	Extrakapsuläre Extraktion der Linse durch lineares Extraktionsverfahren
		13.3↔	Extrakapsuläre Extraktion der Linse durch einfaches Aspirations- (und Irrigations-) Verfahren
		13.41↔	Phakoemulsifikation und Aspiration eines Katarakts

13.42↔	Mechanische Phakofragmentation und Aspiration eines Katarakts durch posterioren Zugang	15.3x.10↔	Operationen an zwei geraden Augenmuskeln mit temporärer Ablösung vom Augapfel
13.43↔	Mechanische Phakofragmentation und andere Aspiration eines Katarakts	15.3x.11↔	Operationen an mindestens 3 schrägen Augenmuskeln mit temporärer Ablösung vom Augapfel
13.51↔	Extrakapsuläre Extradaktion der Linse durch inferioren temporalen Zugang	15.3x.12↔	Operationen an mindestens 2 geraden und mindestens 2 schrägen Augenmuskeln mit temporärer Ablösung vom Augapfel
13.59↔	Sonstige extrakapsuläre Extradaktion der Linse	15.3x.20↔	Myopexie an 2 geraden Augenmuskeln mit temporärer Ablösung vom Augapfel
13.69↔	Sonstige Kataraktextraktion	15.3x.21↔	Myopexie an mindestens 2 geraden Augenmuskeln mit Operation an mindestens 1 weiteren Augenmuskel mit temporärer Ablösung vom Augapfel
13.8↔	Entfernen einer Intraokularlinse	15.3x.99↔	Sonstige Operationen an zwei oder mehreren äusseren Augenmuskeln mit temporärer Ablösung vom Augapfel
14.41↔	Sklera-Cerclage mit Plombe	15.4x.00↔	Operationen an zwei oder mehreren äusseren Augenmuskeln ohne temporäre Ablösung von Augapfel, n.n.bez.
14.49↔	Sonstige Sklera-Cerclage	15.4x.10↔	Operation an 2 geraden Augenmuskeln ohne temporäre Ablösung von Augapfel
14.6x.00↔	Entfernen von chirurgisch implantiertem Material aus der hinteren Augenkammer, n.n.bez.	15.4x.11↔	Operation an mindestens 3 schrägen Augenmuskeln ohne temporäre Ablösung von Augapfel
14.6x.10↔	Revision und Wechsel einer Sklera-Cerclage	15.4x.12↔	Sonstige Operation an mindestens 2 geraden und mindestens 2 schrägen Augenmuskeln ohne temporäre Ablösung von Augapfel
14.6x.20↔	Entfernen einer Sklera-Cerclage	15.4x.20↔	Myopexie an 2 geraden Augenmuskeln ohne temporäre Ablösung von Augapfel
14.6x.99↔	Entfernen von chirurgisch implantiertem Material aus der hinteren Augenkammer, sonstige	15.4x.21↔	Myopexie an mindestens 2 geraden Augenmuskeln mit Operation an mindestens 1 weiteren Augenmuskel ohne temporäre Ablösung von Augapfel
14.71.00↔	Entfernen des Glaskörpers (anterioren Zugang), n.n.bez.	15.4x.99↔	Operationen an zwei oder mehreren äusseren Augenmuskeln ohne temporäre Ablösung von Augapfel, sonstige
14.71.10↔	Vordere Vitrektomie über Pars plana	15.6↔	Revision einer Operation an den äusseren Augenmuskeln
14.71.19↔	Sonstige Vitrektomie über Pars plana	16.01↔	Orbitotomie mit Knochenlappen
14.71.99↔	Entfernen des Glaskörpers (anterioren Zugang), sonstige	16.02↔	Orbitotomie mit Einsetzen eines orbitalen Implantats
14.73.00↔	Mechanische Vitrektomie (anterioren Zugang), n.n.bez.	16.09↔	Sonstige Orbitotomie
14.73.10↔	Mechanische Vitrektomie (anterioren Zugang), Pars-plana-Vitrektomie	16.63↔	Revision einer Enukleationstasche mit Transplantat
14.73.19↔	Mechanische Vitrektomie durch sonstigen anterioren Zugang	16.64↔	Sonstige Revision einer Enukleationstasche
14.73.99↔	Mechanische Vitrektomie (anterioren Zugang), sonstige	16.66↔	Sonstige Revision einer Exenterationshöhle
14.79↔	Sonstige Operationen am Glaskörper	16.89↔	Sonstige Versorgung einer Verletzung von Orbita oder Augapfel
15.11.00↔	Rücklagerung eines äusseren Augenmuskels, n.n.bez.	16.92↔	Exzision einer Orbitaläsion
15.11.10↔	Rücklagerung eines äusseren geraden Augenmuskels	16.99↔	Sonstige Operationen am Augapfel
15.11.11↔	Rücklagerung eines äusseren schrägen Augenmuskels	30.4x.00↔	Radikale Laryngektomie, n.n.bez.
15.11.99↔	Sonstige Rücklagerung eines äusseren Augenmuskels	30.4x.10↔	Radikale Laryngektomie, mit Pharyngektomie, ohne Rekonstruktion
15.12.00↔	Vorverlagerung von einem äusseren Augenmuskel, n.n.bez.	30.4x.11↔	Radikale Laryngektomie, mit Pharyngektomie, Rekonstruktion mit lokaler Schleimhaut
15.12.10↔	Vorverlagerung von einem äusseren geraden Augenmuskel	30.4x.12↔	Radikale Laryngektomie, mit Pharyngektomie, Rekonstruktion mit nicht vaskularisiertem Transplantat
15.12.11↔	Vorverlagerung von einem äusseren schrägen Augenmuskel	30.4x.13↔	Radikale Laryngektomie, mit Pharyngektomie, Rekonstruktion mit gestieltem regionalen Lappen
15.12.99↔	Sonstige Vorverlagerung von einem äusseren Augenmuskel	30.4x.14↔	Radikale Laryngektomie, mit Pharyngektomie, Rekonstruktion mit gestieltem Lappen
15.13.00↔	Resektion von einem äusseren Augenmuskel, n.n.bez.	30.4x.15↔	Radikale Laryngektomie, mit Pharyngektomie, Rekonstruktion mit freiem mikrovaskulär-anastomosierten Transplantat
15.13.10↔	Resektion von einem äusseren Augenmuskel, an einem geraden Augenmuskel	30.4x.16↔	Radikale Laryngektomie, mit Pharyngektomie, Rekonstruktion mit freiem Darmtransplantat
15.13.11↔	Resektion von einem äusseren Augenmuskel, an einem schrägen Augenmuskel	30.4x.17↔	Radikale Laryngektomie, mit Pharyngektomie, Rekonstruktion mit Magenhochzug
15.13.99↔	Sonstige Resektion von einem äusseren Augenmuskel	30.4x.19↔	Radikale Laryngektomie, mit Pharyngektomie, sonstige Rekonstruktion
15.19.00↔	Sonstige Operationen an einem äusseren Augenmuskel mit temporärer Ablösung vom Augapfel, n.n.bez.	30.4x.20↔	Radikale Laryngektomie, mit Pharyngektomie und Schilddrüsenresektion, ohne Rekonstruktion
15.19.10↔	Verstärkende Eingriffe an Augenmuskeln, n.n.bez.	30.4x.21↔	Radikale Laryngektomie, mit Pharyngektomie und Schilddrüsenresektion, Rekonstruktion mit lokaler Schleimhaut
15.19.11↔	Verstärkende Eingriffe an einem geraden Augenmuskel	30.4x.22↔	Radikale Laryngektomie, mit Pharyngektomie und Schilddrüsenresektion, Rekonstruktion mit nicht vaskularisiertem Transplantat
15.19.12↔	Verstärkende Eingriffe an einem schrägen Augenmuskel	30.4x.23↔	Radikale Laryngektomie, mit Pharyngektomie und Schilddrüsenresektion, Rekonstruktion mit gestieltem regionalen Lappen
15.19.19↔	Sonstige Verstärkende Eingriffe an Augenmuskeln	30.4x.24↔	Radikale Laryngektomie, mit Pharyngektomie und Schilddrüsenresektion, Rekonstruktion mit gestieltem Lappen
15.19.20↔	Schwächende Eingriffe an Augenmuskeln, n.n.bez.	30.4x.25↔	Radikale Laryngektomie, mit Pharyngektomie und Schilddrüsenresektion, Rekonstruktion mit freiem mikrovaskulär-anastomosierten Transplantat
15.19.21↔	Schwächende Eingriffe an einem geraden Augenmuskel		
15.19.22↔	Schwächende Eingriffe an einem schrägen Augenmuskel		
15.19.29↔	Sonstige Schwächende Eingriffe an Augenmuskeln		
15.19.30↔	Myopexie an geraden Augenmuskeln		
15.19.40↔	Chirurgie der Abrollstrecke		
15.19.99↔	Sonstige Operationen an einem äusseren Augenmuskel mit temporärer Ablösung vom Augapfel, sonstige		
15.21.00↔	Verlängerungsverfahren an einem äusseren Augenmuskel, n.n.bez.		
15.21.10↔	Verlängerungsverfahren an einem einzelnen äusseren geraden Augenmuskel		
15.21.11↔	Verlängerungsverfahren an einem einzelnen äusseren schrägen Augenmuskel		
15.21.99↔	Sonstige Verlängerungsverfahren an einem äusseren Augenmuskel		
15.22.00↔	Verkürzungsverfahren an äusseren Augenmuskeln, n.n.bez.		
15.22.10↔	Verkürzungsverfahren an einem einzelnen äusseren geraden Augenmuskel		
15.22.11↔	Verkürzungsverfahren an einem einzelnen äusseren schrägen Augenmuskel		
15.22.99↔	Sonstige Verkürzungsverfahren an äusseren Augenmuskeln		
15.3x.00↔	Operationen an zwei oder mehreren äusseren Augenmuskeln mit temporärer Ablösung vom Augapfel, n.n.bez.		

30.4x.26↔	Radikale Laryngektomie, mit Pharyngektomie und Schilddrüsenresektion, Rekonstruktion mit freiem Darmtransplantat	39.25.00↔	Aorto-iliaco-femoraler Bypass, n.n.bez.
30.4x.27↔	Radikale Laryngektomie, mit Pharyngektomie und Schilddrüsenresektion, Rekonstruktion mit Magenhochzug	39.25.10↔	Aorto-iliaco-femoraler Bypass, aortal, n.n.bez.
30.4x.29↔	Radikale Laryngektomie, mit Pharyngektomie und Schilddrüsenresektion, sonstige Rekonstruktion	39.25.11↔	Aorto-iliacaler Bypass
30.4x.99↔	Radikale Laryngektomie, sonstige	39.25.12↔	Aorto-femoraler Bypass
33.33↔	Pneumoperitoneum für Lungenkollaps	39.25.13↔	Aorto-poplitealer Bypass
34.03↔	Wiedereröffnung einer kürzlichen Thorakotomie	39.25.14↔	Aorto-cruraler Bypass
34.23.20↔	Offene Biopsie an der Brustwand	39.25.19↔	Aorto-iliaco-femoraler Bypass, aortal, sonstige
34.3x.00↔	Exzision oder Destruktion von Läsion oder Gewebe des Mediastinums, n.n.bez.	39.25.20↔	Iliaco-femoraler Bypass, n.n.bez.
34.3x.10↔	Exzision von Läsion oder Gewebe des Mediastinums	39.25.21↔	Ilio-iliacaler Bypass
34.3x.20↔	Resektion von Läsion oder Gewebe des Mediastinums, n.n.bez.	39.25.22↔	Ilio-femoraler Bypass
34.3x.21↔	Resektion von Läsion oder Gewebe des Mediastinums, ohne Resektion an mediastinalen Organen	39.25.23↔	Ilio-poplitealer Bypass
34.3x.22↔	Resektion von Läsion oder Gewebe des Mediastinums, mit Lungenresektion oder Brustwandteilresektion	39.25.24↔	Ilio-cruraler Bypass
34.3x.23↔	Resektion von Läsion oder Gewebe des Mediastinums, mit Perikardteilresektion	39.25.29↔	Iliaco-femoraler Bypass, sonstige
34.3x.24↔	Resektion von Läsion oder Gewebe des Mediastinums, mit prothetischem Gefäßersatz	39.25.30↔	Obturator-Bypass (extraanatomisch)
34.3x.25↔	Resektion von Läsion oder Gewebe des Mediastinums, mit Lungenresektion und Gefäßersatz	39.25.99↔	Aorto-iliaco-femoraler Bypass, sonstige
34.3x.26↔	Resektion von Läsion oder Gewebe des Mediastinums, mit Lungenresektion und Perikardteilresektion	39.41↔	Stillung einer Blutung nach vasikulärem Eingriff
34.3x.27↔	Resektion von Läsion oder Gewebe des Mediastinums, mit Perikardteilresektion und Gefäßersatz	40.11.10↔	Offene (Inzisions-) Biopsie eines mediastinalen, paraaortalen, iliakalen oder pelvinalen Lymphknotens
34.3x.28↔	Resektion von Läsion oder Gewebe des Mediastinums, mit Lungen- und Perikardteilresektion und Gefäßersatz	40.11.11↔	Offene (Inzisions-) Biopsie eines zervikalen, supraklavikulären, axillären oder inguinalen Lymphknotens
34.3x.29↔	Resektion von Läsion oder Gewebe des Mediastinums, sonstige	40.21.00↔	Exzision eines tiefen zervikalen Lymphknotens, n.n.bez.
34.3x.30↔	Destruktion von Läsion oder Gewebe des Mediastinums	40.21.10↔	Exzision einzelner Lymphknoten und Lymphgefäße, zervikal, ohne Markierung
34.3x.99↔	Exzision oder Destruktion von Läsion oder Gewebe des Mediastinums, sonstige	40.21.11↔	Exzision einzelner Lymphknoten und Lymphgefäße, zervikal, mit Radionuklidmarkierung oder Farbstoffmarkierung (Sentinel-Lymphonodektomie)
34.4x.00↔	Exzision oder Destruktion einer Läsion an der Brustwand, n.n.bez.	40.21.99↔	Exzision eines tiefen zervikalen Lymphknotens, sonstige
34.4x.10↔	Exzision einer Läsion an der Brustwand	40.22.00↔	Exzision eines mamma-internalen Lymphknotens, n.n.bez.
34.4x.20↔	Teilresektion einer Läsion an der Brustwand, n.n.bez.	40.22.10↔	Exzision eines mamma-internalen Lymphknotens, thorakoskopisch
34.4x.21↔	Teilresektion einer Läsion an der Brustwand, ohne Rekonstruktion	40.22.20↔	Exzision eines mamma-internalen Lymphknotens, offen chirurgisch
34.4x.22↔	Teilresektion einer Läsion an der Brustwand, mit Rekonstruktion	40.22.99↔	Exzision eines mamma-internalen Lymphknotens, sonstige
34.4x.30↔	Resektion einer Läsion an der Brustwand, komplette Resektion des Sternums, n.n.bez.	40.23.00↔	Exzision eines axillären Lymphknotens, n.n.bez.
34.4x.31↔	Resektion einer Läsion an der Brustwand, komplette Resektion des Sternums, ohne Rekonstruktion	40.23.10↔	Exzision eines axillären Lymphknotens, ohne Markierung
34.4x.32↔	Resektion einer Läsion an der Brustwand, komplette Resektion des Sternums, mit Rekonstruktion	40.23.11↔	Exzision eines axillären Lymphknotens, mit Radionuklidmarkierung oder Farbstoffmarkierung (Sentinel-Lymphnodektomie)
34.4x.40↔	Destruktion einer Läsion an der Brustwand	40.23.99↔	Exzision eines axillären Lymphknotens, sonstige
34.4x.99↔	Exzision oder Destruktion einer Läsion an der Brustwand, sonstige	40.3x.10↔	Regionale Lymphadenektomie als selbständiger Eingriff, n.n.bez.
34.85↔	Implantation eines Zwerchfellschrittmachers	40.3x.11↔	Regionale Lymphadenektomie als selbständiger Eingriff, zervikal
34.89.00↔	Sonstige Operationen am Zwerchfell, n.n.bez.	40.3x.12↔	Regionale Lymphadenektomie als selbständiger Eingriff, axillär
34.89.10↔	Sonstige Operationen am Zwerchfell, Inzision (Zwerchfellsplattung)	40.3x.13↔	Regionale Lymphadenektomie als selbständiger Eingriff, paraaortal, pelvin, obturatorisch oder iliakal
34.89.99↔	Sonstige Operationen am Zwerchfell, sonstige	40.3x.14↔	Regionale Lymphadenektomie als selbständiger Eingriff, inguinal, offen chirurgisch
38.38.00↔	Resektion von Arterien der unteren Extremität mit Anastomose, n.n.bez.	40.3x.15↔	Regionale Lymphadenektomie als selbständiger Eingriff, inguinale, laparoskopisch
38.38.10↔	Resektion der A. femoralis mit Anastomose (communis) (superficialis)	40.3x.16↔	Regionale Lymphadenektomie als selbständiger Eingriff, mediastinal und peribronchial
38.38.11↔	Resektion der A. profunda femoris mit Anastomose	40.3x.19↔	Regionale Lymphadenektomie als selbständiger Eingriff, sonstige
38.38.12↔	Resektion der A. poplitea mit Anastomose	40.3x.21↔	Regionale Lymphadenektomie im Rahmen eines anderen Eingriffs, zervikal
38.38.99↔	Resektion von Arterien der unteren Extremität mit Anastomose, sonstige	40.3x.22↔	Regionale Lymphadenektomie im Rahmen eines anderen Eingriffs, axillär
38.48.00↔	Resektion von Arterien der unteren Extremität mit Ersatz, n.n.bez.	40.3x.23↔	Regionale Lymphadenektomie im Rahmen eines anderen Eingriffs, paraaortal, pelvin oder iliakal
38.48.10↔	Resektion der A. femoralis mit Ersatz (communis) (superficialis)	40.3x.24↔	Regionale Lymphadenektomie im Rahmen eines anderen Eingriffs, obturatorisch
38.48.11↔	Resektion der A. profunda femoris mit Ersatz	40.3x.25↔	Regionale Lymphadenektomie im Rahmen eines anderen Eingriffs, inguinale
38.48.12↔	Resektion der A. poplitea mit Ersatz	40.3x.26↔	Regionale Lymphadenektomie im Rahmen eines anderen Eingriffs, mediastinal und peribronchial
38.48.13↔	Resektion von Arterien des Unterschenkels mit Ersatz	40.3x.29↔	Regionale Lymphadenektomie im Rahmen eines anderen Eingriffs, sonstige
38.48.99↔	Resektion von Arterien der unteren Extremität mit Ersatz, sonstige	40.52.00↔	Radikale Exzision von periaortalen Lymphknoten, n.n.bez.
		40.52.10↔	Radikale Exzision von retroperitonealen (paraaortal, parakaval) und pelvinalen Lymphknoten als selbständiger Eingriff
		40.52.11↔	Radikale Exzision von retroperitonealen (paraaortal, parakaval) und pelvinalen Lymphknoten im Rahmen eines anderen Eingriffs

40.52.99↔	Radikale Exzision von periaortalen Lymphknoten, sonstige	52.52↔	Kaudale Pankreatektomie
40.53.00↔	Radikale Exzision von iliakalen Lymphknoten, n.n.bez.	52.92↔	Sondierung des Ductus pancreaticus
40.53.10↔	Radikale Exzision von iliakalen Lymphknoten als selbständiger Eingriff	52.95.00↔	Sonstige Operation am Pankreas, n.n.bez.
40.53.11↔	Radikale Exzision von iliakalen Lymphknoten im Rahmen eines anderen Eingriffs	52.95.10↔	Extraktion von Stein(en) aus dem Ductus pancreaticus, offen chirurgisch
40.53.99↔	Radikale Exzision von iliakalen Lymphknoten, sonstige	52.95.11↔	Extraktion von Stein(en) aus dem Ductus pancreaticus, laparoskopisch
40.59.00↔	Radikale Exzision anderer Lymphknoten, n.n.bez.	52.95.20↔	Dilatation des Ductus pancreaticus, laparoskopisch
40.59.10↔	Radikale Exzision anderer Lymphknoten als selbständiger Eingriff, n.n.bez.	52.95.30↔	Einlage einer Drainage in den Pankreasgang, offen chirurgisch
40.59.11↔	Radikale Exzision mediastinaler Lymphknoten als selbständiger Eingriff	52.95.31↔	Einlage einer Drainage in den Pankreasgang, laparoskopisch
40.59.12↔	Radikale Exzision peribronchialer Lymphknoten als selbständiger Eingriff	52.95.40↔	Einlage oder Wechsel eines nicht selbstexpandierenden Stents (Prothese) in den Pankreasgang, offen chirurgisch
40.59.19↔	Radikale Exzision anderer Lymphknoten als selbständiger Eingriff, sonstige	52.95.41↔	Einlage oder Wechsel eines nicht selbstexpandierenden Stents (Prothese) in den Pankreasgang, laparoskopisch
40.59.20↔	Radikale Exzision anderer Lymphknoten im Rahmen eines anderen Eingriffs, n.n.bez.	52.95.50↔	Einlage oder Wechsel eines selbstexpandierenden Stents (Prothese) in den Pankreasgang, offen chirurgisch
40.59.21↔	Radikale Exzision mediastinaler Lymphknoten im Rahmen eines anderen Eingriffs	52.95.51↔	Einlage oder Wechsel eines selbstexpandierenden Stents (Prothese) in den Pankreasgang, laparoskopisch
40.59.22↔	Radikale Exzision peribronchialer Lymphknoten im Rahmen eines anderen Eingriffs	52.95.60↔	Plastische Rekonstruktion des Ductus pancreaticus, laparoskopisch
40.59.29↔	Radikale Exzision anderer Lymphknoten im Rahmen eines anderen Eingriffs, sonstige	52.95.70↔	Plastische Rekonstruktion des Pankreas
40.59.99↔	Radikale Exzision anderer Lymphknoten, sonstige	52.95.90↔	Sonstige endoskopische Operation am Pankreas
40.9x.00↔	Sonstige Operationen an lymphatischen Strukturen, n.n.bez.	52.95.99↔	Sonstige Operation am Pankreas, sonstige
40.9x.10↔	Anastomose zur Beseitigung eines Lymphödems	52.99.00↔	Sonstige offene Operation am Pankreas, n.n.bez.
40.9x.20↔	Inzision einer Lymphozele	52.99.10↔	Sonstige offene Operation am Pankreas, Dilatation des Ductus pancreaticus
40.9x.30↔	Drainage eines Lymphödems	52.99.20↔	Sonstige offene Operation am Pankreas, Plastische Rekonstruktion des Ductus pancreaticus
40.9x.40↔	Therapeutische perkutane Punktion einer Lymphozele	52.99.99↔	Sonstige offene Operation am Pankreas, sonstige
40.9x.99↔	Sonstige Operationen an lymphatischen Strukturen, sonstige	54.0x.00↔	Inzision an der Bauchwand, n.n.bez.
45.49↔	Sonstige Destruktion einer Läsion im Dickdarm	54.0x.10↔	Inzision an der Bauchwand, Extraperitoneale Drainage der Bauchwand
45.61↔	Multiple Segmentresektion am Dünndarm	54.0x.99↔	Inzision an der Bauchwand, sonstige
45.62↔	Sonstige Teilresektion am Dünndarm	54.3x.00↔	Exzision oder Destruktion von Läsion oder Gewebe an Bauchwand oder Nabel, n.n.bez.
45.63.00↔	Totalexstirpation des Dünndarms, n.n.bez.	54.3x.10↔	Omphalektomie
45.63.99↔	Totalexstirpation des Dünndarms, sonstige	54.3x.19↔	Sonstige Exzision von Läsion oder Gewebe an Bauchwand oder Nabel
45.71↔	Multiple Segmentresektion am Dickdarm	54.3x.20↔	Destruktion von Läsion oder Gewebe an Bauchwand oder Nabel
45.72↔	Zäkumresektion	54.3x.99↔	Exzision oder Destruktion von Läsion oder Gewebe an Bauchwand oder Nabel, sonstige
45.74↔	Resektion des Colon transversum	54.4x.00↔	Exzision oder Destruktion von Peritonealgewebe, n.n.bez.
45.75↔	Hemikolektomie links	54.4x.10↔	Exzision von Appendices epiploicae
45.76↔	Sigmoidektomie	54.4x.11↔	Exzision von Mesenterium
45.79.00↔	Sonstige Teilresektion am Dickdarm, n.n.bez.	54.4x.12↔	Exzision von Omentum
45.79.10↔	Segmentresektion am Dickdarm	54.4x.99↔	Exzision oder Destruktion von Peritonealgewebe, sonstige
45.79.11↔	Resektion multipler Dickdarmsegmente	58.45.00↔	Plastische Rekonstruktion bei Hypospadie oder Epispadie, n.n.bez.
45.79.12↔	Subtotale Kolektomie	58.45.10↔	Plastische Rekonstruktion bei Hypospadie oder Epispadie, bei der Frau
45.79.20↔	Erweiterte Sigmaresektion	58.45.20↔	Plastische Rekonstruktion bei Hypospadie oder Epispadie, beim Mann, Schaftaufrichtung und Chordektomie
45.79.21↔	Erweiterte Hemikolektomie rechts und links	58.45.21↔	Plastische Rekonstruktion bei Hypospadie oder Epispadie, beim Mann, sonstige Verfahren
45.79.22↔	Erweiterte subtotale Kolonresektion	58.45.99↔	Plastische Rekonstruktion bei Hypospadie oder Epispadie, sonstige
45.79.29↔	Sonstige erweiterte Teilresektion am Dickdarm	59.00↔	Retroperitoneale Dissektion, n.n.bez.
45.79.99↔	Sonstige Teilresektion am Dickdarm, sonstige	59.19↔	Sonstige Inzision am perivesikalen Gewebe
45.8x.00↔	Totale intraabdominelle Kolektomie, n.n.bez.	59.91↔	Exzision am perirenal oder perivesikalen Gewebe
45.8x.20↔	Totale intraabdominelle Kolektomie, Erweiterte totale Kolektomie	59.92↔	Sonstige Operationen am perirenal oder perivesikalen Gewebe
45.8x.30↔	Totale intraabdominelle Kolektomie, Erweiterte totale Proktokolektomie	61.3x.00↔	Exzision oder Destruktion von Läsion oder Gewebe am Skrotum, n.n. bez.
45.8x.99↔	Totale intraabdominelle Kolektomie, sonstige	61.3x.10↔	Exzision oder Destruktion von Läsion oder Gewebe am Skrotum, partielle Resektion
45.92↔	Anastomose des Dünndarms zum Rektumstumpf	61.3x.11↔	Exzision oder Destruktion von Läsion oder Gewebe am Skrotum, totale Resektion
46.33↔	Anlage eines Duodenostomie	61.3x.12↔	Exzision oder Destruktion von Läsion oder Gewebe am Skrotum, radikale Resektion
46.34↔	Offen chirurgische Anlage einer Jejunostomie	61.3x.99↔	Exzision oder Destruktion von Läsion oder Gewebe am Skrotum, sonstige
46.39.00↔	Sonstige Enterostomie, n.n.bez.	61.42↔	Verschluss einer Fistel am Skrotum
46.39.10↔	Sonstige Enterostomie, Anlage einer Bishop-Koop-Anastomose		
46.39.99↔	Sonstige Enterostomie, sonstige		
46.97.00↔	Darmtransplantation, n.n.bez.		
46.97.10↔	Darmtransplantation, Dünndarm-Retransplantation während desselben stationären Aufenthalts		
46.97.99↔	Darmtransplantation, sonstige		
50.12↔	Offene Biopsie an der Leber		
52.12↔	Offene Biopsie am Pankreas		
52.22.00↔	Sonstige Exzision oder Destruktion von Läsion oder Gewebe an Pankreas und an Ductus pancreaticus, n.n.bez.		
52.22.99↔	Sonstige Exzision oder Destruktion von Läsion oder Gewebe an Pankreas und an Ductus pancreaticus, sonstige		

61.49↔	Sonstige plastische Rekonstruktion an Skrotum und Tunica vaginalis testis	77.09.40↔	Sequestrektomie an den Phalangen des Fusses, ohne Einlage eines Medikamententrägers
61.92↔	Exzision einer Läsion an der Tunica vaginalis testis, mit Ausnahme einer Hydrocele testis	77.09.41↔	Sequestrektomie an den Phalangen des Fusses, mit Einlage eines Medikamententrägers
62.12↔	Offene Biopsie am Hoden	77.09.90↔	Sequestrektomie an sonstigen näher bezeichneten Knochen, ohne Einlage eines Medikamententrägers
62.2↔	Exzision oder Destruktion einer Läsion am Hoden	77.09.91↔	Sequestrektomie an sonstigen näher bezeichneten Knochen, mit Einlage eines Medikamententrägers
62.3x.00↔	Einseitige Orchidektomie, n.n.bez.	77.09.99↔	Sequestrektomie an anderen näher bezeichneten Knochen, ohne Gesichtsschädelknochen, sonstige
62.3x.10↔	Einseitige Orchidektomie, skrotal, ohne Epidymektomie	77.27.00↔	Keilosteotomie an Tibia und Fibula, n.n.bez.
62.3x.11↔	Einseitige Orchidektomie, skrotal, mit Epidymektomie	77.27.10↔	Keilosteotomie an der Tibia
62.3x.20↔	Einseitige Orchidektomie, Inguinalhoden, ohne Epidymektomie	77.27.20↔	Keilosteotomie an der Fibula
62.3x.21↔	Einseitige Orchidektomie, Inguinalhoden, mit Epidymektomie	77.27.99↔	Keilosteotomie an Tibia und Fibula, sonstige
62.3x.30↔	Einseitige Orchidektomie, Abdominalhoden, offen chirurgisch	77.28.00↔	Keilosteotomie an Tarsalia und Metatarsalia, n.n.bez.
62.3x.31↔	Einseitige Orchidektomie, Abdominalhoden, laparoskopisch	77.28.10↔	Keilosteotomie am Talus
62.3x.40↔	Einseitige Orchidektomie, radikal	77.28.20↔	Keilosteotomie am Kalkaneus
62.3x.99↔	Einseitige Orchidektomie, sonstige	77.28.30↔	Keilosteotomie an sonstigen Tarsalia
62.41↔	Entfernen beider Hoden im gleichen Eingriff	77.28.40↔	Keilosteotomie an Metatarsalia
62.42↔	Entfernen eines belassenen Hodens	77.28.99↔	Keilosteotomie an Tarsalia und Metatarsalia, sonstige
62.5↔	Orchidopexie	77.29.40↔	Keilosteotomie an Phalangen des Fusses
62.69↔	Sonstige plastische Rekonstruktion am Hoden	77.37.00↔	Sonstige Knochendurchtrennung an Tibia und Fibula, n.n.bez.
62.99.20↔	Operative Verlagerung eines Abdominalhodens	77.37.10↔	(De-)Rotationsosteotomie an der Tibia
62.99.30↔	Entnahme von Hoden- oder Nebenhodengewebe zur Aufbereitung für die künstliche Insemination	77.37.11↔	Valgisierende oder varisierende (De-)Rotationsosteotomie an der Tibia
64.3x.00↔	Amputation des Penis, n.n.bez.	77.37.12↔	Kortikotomie bei Segmenttransport an der Tibia
64.3x.10↔	Amputation des Penis, partiell	77.37.13↔	Komplexe (mehrdimensionale) Osteotomie (mit Achsenkorrektur) an der Tibia
64.3x.11↔	Amputation des Penis, total	77.37.19↔	Sonstige Knochendurchtrennung an der Tibia
64.3x.12↔	Amputation des Penis, Emaskulation	77.37.20↔	(De-)Rotationsosteotomie an der Fibula
64.3x.99↔	Amputation des Penis, sonstige	77.37.21↔	Kortikotomie bei Segmenttransport an der Fibula
64.5x.00↔	Operationen zur Geschlechtsumwandlung, n.n.bez.	77.37.22↔	Komplexe (mehrdimensionale) Osteotomie (mit Achsenkorrektur) an der Fibula
64.5x.10↔	Operationen zur Geschlechtsumwandlung, Geschlechtsumwandlung einer Frau zum Mann	77.37.29↔	Sonstige Knochendurchtrennung an der Fibula
64.5x.20↔	Operationen zur Geschlechtsumwandlung, Geschlechtsumwandlung einem Mann zur Frau	77.37.99↔	Sonstige Knochendurchtrennung an Tibia und Fibula, sonstige
64.5x.99↔	Operationen zur Geschlechtsumwandlung, sonstige	77.38.00↔	Sonstige Knochendurchtrennung an Tarsalia und Metatarsalia, n.n.bez.
65.11↔	Aspirationsbiopsie am Ovar	77.38.10↔	(De-)Rotationsosteotomie an Tarsalia
65.12↔	Sonstige Biopsie am Ovar	77.38.11↔	Kortikotomie bei Segmenttransport an Tarsalia
65.13↔	Laparoskopische Biopsie am Ovar	77.38.12↔	Komplexe (mehrdimensionale) Osteotomie (mit Achsenkorrektur) an Tarsalia
65.14↔	Sonstige laparoskopische diagnostische Massnahmen am Ovar	77.38.19↔	Sonstige Knochendurchtrennung an Tarsalia
65.22↔	Keilresektion am Ovar	77.38.29↔	Sonstige Knochendurchtrennung an Metatarsalia
65.24↔	Laparoskopische Keilresektion am Ovar	77.38.99↔	Sonstige Knochendurchtrennung an Tarsalia und Metatarsalia, sonstige
65.31↔	Laparoskopische einseitige Ovarektomie	77.40.20↔	Knochenbiopsie, ohne Angabe der Lokalisation, Offene Knochenbiopsie
65.39↔	Sonstige einseitige Ovarektomie	77.40.99↔	Knochenbiopsie, ohne Angabe der Lokalisation, sonstige
65.51↔	Sonstiges Entfernen beider Ovarien während desselben operativen Eingriffs	77.41.00↔	Knochenbiopsie von Skapula, Klavikula, Rippen und Sternum, n.n.bez.
65.52↔	Sonstiges Entfernen eines belassenen Ovars	77.41.20↔	Knochenbiopsie von Skapula, Klavikula, Rippen und Sternum, Offene Knochenbiopsie
65.53↔	Laparoskopisches Entfernen von beiden Ovarien während desselben operativen Eingriffs	77.41.99↔	Knochenbiopsie von Skapula, Klavikula, Rippen und Sternum, sonstige
65.54↔	Laparoskopisches Entfernen eines belassenen Ovars	77.42.00↔	Knochenbiopsie am Humerus, n.n.bez.
69.19↔	Sonstige Exzision oder Destruktion an Uterus und uterinem Halteapparat	77.42.20↔	Knochenbiopsie am Humerus, Offene Knochenbiopsie
70.32.00↔	Exzision oder Destruktion einer Läsion im Douglasraum, n.n.bez.	77.42.99↔	Knochenbiopsie am Humerus, sonstige
70.32.10↔	Exzision einer Läsion im Douglasraum	77.43.00↔	Knochenbiopsie an Radius und Ulna, n.n.bez.
70.32.11↔	Destruktion einer Läsion im Douglasraum	77.43.20↔	Knochenbiopsie an Radius und Ulna, Offene Knochenbiopsie
70.32.99↔	Exzision oder Destruktion einer Läsion im Douglasraum, sonstige.	77.43.99↔	Knochenbiopsie an Radius und Ulna, sonstige
70.71↔	Naht einer Vaginaverletzung	77.44.00↔	Knochenbiopsie an Karpalia und Metakarpalia, n.n.bez.
70.79.00↔	Sonstige plastische Rekonstruktion an der Vagina, n.n.bez.	77.44.20↔	Knochenbiopsie an Karpalia und Metakarpalia, Offene Knochenbiopsie
70.79.10↔	Sonstige vaginale Kolporrhaphie mit Beckenbodenplastik	77.44.99↔	Knochenbiopsie an Karpalia und Metakarpalia, sonstige
70.79.99↔	Sonstige plastische Rekonstruktion an der Vagina, sonstige	77.45.00↔	Knochenbiopsie am Femur, n.n.bez.
71.01↔	Lösung von Adhäsionen an der Vulva	77.45.20↔	Knochenbiopsie am Femur, Offene Knochenbiopsie
71.4x.00↔	Operationen an der Klitoris, n.n.bez.	77.45.99↔	Knochenbiopsie am Femur, sonstige
71.4x.10↔	Plastische Rekonstruktion der Klitoris (Zieharmonikaplastik)	77.46.00↔	Knochenbiopsie an der Patella, n.n.bez.
71.4x.99↔	Operationen an der Klitoris, sonstige	77.46.20↔	Knochenbiopsie an der Patella, Offene Knochenbiopsie
71.8↔	Sonstige Operationen an der Vulva	77.46.99↔	Knochenbiopsie an der Patella, sonstige
71.9↔	Sonstige Operationen an den weiblichen Geschlechtsorganen	77.47.00↔	Knochenbiopsie an Tibia und Fibula, n.n.bez.
77.08.00↔	Sequestrektomie an Tarsalia und Metatarsalia, n.n.bez.		
77.08.10↔	Sequestrektomie an Tarsalia und Metatarsalia, ohne Einlage eines Medikamententrägers		
77.08.11↔	Sequestrektomie an Tarsalia und Metatarsalia, mit Einlage eines Medikamententrägers		
77.08.99↔	Sequestrektomie an Tarsalia und Metatarsalia, sonstige		

77.47.20↔	Knochenbiopsie an Tibia und Fibula, Offene Knochenbiopsie	78.28.11↔	Permanente Epiphyseodese an Tarsalia und Metatarsalia
77.47.99↔	Knochenbiopsie an Tibia und Fibula, sonstige	78.28.12↔	Therapeutische Epiphyseolyse an Tarsalia und Metatarsalia
77.48.00↔	Knochenbiopsie an Tarsalia und Metatarsalia, n.n.bez.	78.28.20↔	Sonstige Verkürzungssosteotomie am Calcaneus
77.48.20↔	Knochenbiopsie an Tarsalia und Metatarsalia, Offene Knochenbiopsie	78.28.21↔	Sonstige Verkürzungssosteotomie an sonstigen Tarsalia
77.48.99↔	Knochenbiopsie an Tarsalia und Metatarsalia, sonstige	78.28.22↔	Sonstige Verkürzungssosteotomie an Metatarsalia
77.49.00↔	Knochenbiopsie an anderen näher bezeichneten Knochen, ausser Gesichtsschädelknochen, n.n.bez.	78.28.99↔	Verkürzungssosteotomie an Tarsalia und Metatarsalia, sonstige
77.49.21↔	Knochenbiopsie an anderen näher bezeichneten Knochen, ausser Gesichtsschädelknochen, Knochenbiopsie an der Wirbelsäule, Offene Knochenbiopsie	78.29.10↔	Temporäre Epiphyseodese an Phalangen der Hand
77.49.41↔	Knochenbiopsie an anderen näher bezeichneten Knochen, ausser Gesichtsschädelknochen, Knochenbiopsie an Phalangen des Fusses, Offene Knochenbiopsie	78.29.11↔	Permanente Epiphyseodese an Phalangen der Hand
77.49.91↔	Knochenbiopsie an anderen näher bezeichneten Knochen, ausser Gesichtsschädelknochen, Offene Knochenbiopsie	78.29.12↔	Therapeutische Epiphyseolyse an Phalangen der Hand
77.49.99↔	Knochenbiopsie an anderen näher bezeichneten Knochen, ausser Gesichtsschädelknochen, sonstige	78.29.19↔	Sonstige Verkürzungssosteotomie an Phalangen der Hand
77.51↔	Plastische Rekonstruktion bei Hallux valgus mit Exostosenresektion, Weichteilkorrektur und Osteotomie am Os metatarsale I	78.29.40↔	Temporäre Epiphyseodese an Phalangen des Fußes
77.52↔	Plastische Rekonstruktion bei Hallux valgus mit Exostosenresektion, Weichteilkorrektur und Arthrodese	78.29.41↔	Permanente Epiphyseodese an Phalangen des Fußes
77.53↔	Plastische Rekonstruktion bei Hallux valgus mit anderer Exostosenresektion und Weichteilkorrektur	78.29.42↔	Therapeutische Epiphyseolyse an Phalangen des Fußes
77.54↔	Resektion oder Korrekturosteotomie bei Digitus quintus varus	78.29.49↔	Sonstige Verkürzungssosteotomie an Phalangen des Fußes
77.58↔	Sonstige Resektion, Arthrodese und plastische Rekonstruktion an Zehen	78.29.99↔	Verkürzungssosteotomie an anderen nicht näher bezeichneten Knochen, sonstige
77.59↔	Sonstige Exostosenresektion bei Hallux valgus	78.38.00↔	Verlängerungssosteotomie an Tarsalia und Metatarsalia, n.n.bez.
77.68.00↔	Lokale Resektion von Knochenläsion oder -gewebe an Tarsalia und Metatarsalia, n.n.bez.	78.38.10↔	Verlängerungssosteotomie am Calcaneus
77.68.10↔	Lokale Resektion von Knochenläsion oder -gewebe an Tarsalia	78.38.19↔	Verlängerungssosteotomie an sonstigen Tarsalia
77.68.11↔	Lokale Resektion von Knochenläsion oder -gewebe an Metatarsalia	78.38.20↔	Verlängerungssosteotomie an Metatarsalia
77.68.20↔	Debridement an Tarsalia	78.38.99↔	Verlängerungssosteotomie an Tarsalia und Metatarsalia, sonstige
77.68.21↔	Debridement an Metatarsalia	78.48↔	Sonstige plastische Rekonstruktion an Tarsalia und Metatarsalia
77.68.99↔	Lokale Resektion von Knochenläsion oder -gewebe an Tarsalia und Metatarsalia, sonstige	78.49.11↔	Sonstige plastische Rekonstruktion an Phalangen der Hand
77.69.13↔	Lokale Resektion von Knochenläsion oder -gewebe an Phalangen des Fusses	78.49.12↔	Sonstige plastische Rekonstruktion am Becken
77.69.20↔	Debridement an Phalangen der Hand	78.49.13↔	Sonstige plastische Rekonstruktion an Phalangen des Fußes
77.69.22↔	Debridement am Becken	79.35.00↔	Offene Reposition einer Femurfraktur mit innerer Knochenfixation, n.n.bez.
77.69.23↔	Debridement an Phalangen des Fusses	79.35.10↔	Offene Reposition einer Hüftkopffraktur mit innerer Knochenfixation
77.88↔	Sonstige partielle Knochenresektion an Tarsalia und Metatarsalia	79.35.11↔	Offene Reposition einer Schenkelhalsfraktur und proximalen Femurfraktur mit innerer Knochenfixation
77.89.40↔	Sonstige partielle Knochenresektion an Phalangen des Fusses	79.35.12↔	Offene Reposition einer Femurschaftfraktur mit innerer Knochenfixation
77.91.11↔	Totale Resektion einer Rippe	79.35.13↔	Offene Reposition einer distalen Femurfraktur mit innerer Knochenfixation
77.91.12↔	Totale Resektion einer Halsrippe	79.35.99↔	Offene Reposition einer Femurfraktur mit innerer Knochenfixation, sonstige
77.91.13↔	Totale Resektion des Sternums	79.67↔	Débridement einer offenen Fraktur an Tarsalia und Metatarsalia
77.98.00↔	Totale Resektion von Tarsalia und Metatarsalia, n.n.bez.	79.97↔	Nicht näher bezeichnete Operation an Verletzung von Tarsalia und Metatarsalia
77.98.10↔	Totale Resektion von Tarsalia	80.36.00↔	Gelenkbiopsie am Knie, n.n.bez.
77.98.11↔	Totale Resektion von Metatarsalia	80.36.20↔	Arthroskopische Gelenkbiopsie am Knie
77.98.99↔	Totale Resektion von Tarsalia und Metatarsalia, sonstige	80.36.30↔	Gelenkbiopsie am Knie, Offene Gelenkbiopsie am Knie
77.99.10↔	Totale Knochenresektionen an Phalangen der Hand	80.36.99↔	Gelenkbiopsie am Knie, sonstige
77.99.40↔	Totale Knochenresektionen an Phalangen des Fußes	80.6x.00↔	Menispektomie am Knie, n.n.bez.
78.09.40↔	Knochentransplantation an Phalangen des Fußes, gefäßgestielt mit mikrovaskulärer Anastomose	80.6x.10↔	Menispektomie am Knie, arthroskopisch, partiell
78.09.41↔	Knochentransplantation an Phalangen des Fußes, gefäßgestielt ohne mikrovaskuläre Anastomose	80.6x.11↔	Menispektomie am Knie, arthroskopisch, total
78.09.42↔	Knorpel-Knochentransplantation an Phalangen des Fußes	80.6x.20↔	Menispektomie am Knie, offen chirurgisch, partiell
78.15.00↔	Anlegen eines Fixateur externe am Femur (inkl. Reposition von Frakturen), n.n.bez.	80.6x.21↔	Menispektomie am Knie, offen chirurgisch, total
78.15.10↔	Offene Reposition einer Schenkelhalsfraktur und proximalen Femurfraktur mit Knochenfixation durch Fixateur externe	80.6x.99↔	Menispektomie am Knie, sonstige
78.15.20↔	Offene Reposition einer Femurschaftfraktur mit Knochenfixation durch Fixateur externe	80.81.00↔	Sonstige lokale Exzision oder Destruktion einer Gelenkläsion an der Schulter, n.n.bez.
78.15.40↔	Geschlossene Reposition einer sonstigen Femurfraktur mit Knochenfixation durch Fixateur externe	80.81.10↔	Débridement am Humeroglenoidalgelenk
78.15.99↔	Anlegen eines Fixateur externe am Femur (inkl. Reposition von Frakturen), sonstige	80.81.11↔	Zystenexstirpation am Humeroglenoidalgelenk
78.28.00↔	Verkürzungssosteotomie an Tarsalia und Metatarsalia, n.n.bez.	80.81.19↔	Sonstige lokale Exzision oder Destruktion am Humeroglenoidalgelenk
78.28.10↔	Temporäre Epiphyseodese an Tarsalia und Metatarsalia	80.81.20↔	Débridement am Akromioklavikulargelenk
		80.81.21↔	Zystenexstirpation am Akromioklavikulargelenk
		80.81.29↔	Sonstige lokale Exzision oder Destruktion am Akromioklavikulargelenk
		80.81.99↔	Sonstige lokale Exzision oder Destruktion einer Gelenkläsion an der Schulter, sonstige
		80.82.00↔	Sonstige lokale Exzision oder Destruktion einer Gelenkläsion am Ellbogen, n.n.bez.
		80.82.10↔	Arthroskopische lokale Exzision oder Destruktion einer Gelenkläsion am Ellenbogen
		80.82.11↔	Débridement am Ellenbogengelenk
		80.82.12↔	Zystenexstirpation am Ellbogengelenk
		80.82.99↔	Sonstige lokale Exzision oder Destruktion einer Gelenkläsion am Ellbogen, sonstige
		80.90.00↔	Sonstige Exzision an einem Gelenk, n.n.bez.

80.90.10↔	Arthroskopische Exzision an einem Gelenk	81.44.11↔	Stabilisierung der Patella, Retinakulumspaltung, lateral mit Zügelungsoperation
80.90.99↔	Sonstige Exzision an einem Gelenk, sonstige	81.44.12↔	Stabilisierung der Patella, Verlagerung des Patellarsehnenansatzes
80.91.00↔	Sonstige Exzision an der Schulter, n.n.bez.	81.44.13↔	Stabilisierung der Patella, Verlagerung des Patellarsehnenansatzes mit Knochenspan
80.91.10↔	Arthroskopische Exzision am Humeroglenoidalgelenk	81.44.99↔	Stabilisierung der Patella, sonstige
80.91.11↔	Sonstige Exzision am Humeroglenoidalgelenk	81.45.00↔	Sonstige Rekonstruktion an den Kreuzbändern, n.n.bez.
80.91.20↔	Arthroskopische Exzision am Akromioklavikulargelenk	81.45.10↔	Rekonstruktion des vorderen Kreuzbandes mit autogener Patellarsehne, arthroskopisch
80.91.21↔	Sonstige Exzision am Akromioklavikulargelenk	81.45.11↔	Rekonstruktion des hinteren Kreuzbandes mit autogener Patellarsehne, arthroskopisch
80.91.30↔	Entnahme eines Knorpeltransplantates an der Schulter	81.45.12↔	Rekonstruktion des vorderen Kreuzbandes mit Semitendinosus- und/oder Gracilis-Sehne, arthroskopisch
80.91.99↔	Sonstige Exzision an der Schulter, sonstige	81.45.13↔	Rekonstruktion des hinteren Kreuzbandes mit Semitendinosus- und/oder Gracilis-Sehne, arthroskopisch
80.92.00↔	Sonstige Exzision am Ellbogen, n.n.bez.	81.45.19↔	Sonstige Rekonstruktion an den Kreuzbändern, arthroskopisch
80.92.10↔	Arthroskopische Exzision am Ellbogen	81.45.20↔	Rekonstruktion des vorderen Kreuzbandes mit autogener Patellarsehne, offen chirurgisch
80.92.11↔	Entnahme eines Knorpeltransplantates am Ellbogengelenk	81.45.21↔	Rekonstruktion des hinteren Kreuzbandes mit autogener Patellarsehne, offen chirurgisch
80.92.99↔	Sonstige Exzision am Ellbogen, sonstige	81.45.22↔	Rekonstruktion des vorderen Kreuzbandes mit Semitendinosus- und/oder Gracilis-Sehne, offen chirurgisch
80.93.00↔	Sonstige Exzision am Handgelenk, n.n.bez.	81.45.23↔	Rekonstruktion des hinteren Kreuzbandes mit Semitendinosus- und/oder Gracilis-Sehne, offen chirurgisch
80.93.10↔	Arthroskopische Exzision am Handgelenk	81.45.29↔	Sonstige Rekonstruktion an den Kreuzbändern, offen chirurgisch
80.93.11↔	Entnahme eines Knorpeltransplantates am Handgelenk	81.45.99↔	Sonstige Rekonstruktion an den Kreuzbändern, sonstige
80.93.12↔	Resektion des Discus triangularis am Handgelenk	81.49.00↔	Sonstige Rekonstruktion am Sprunggelenk, n.n.bez.
80.93.99↔	Sonstige Exzision am Handgelenk, sonstige	81.49.10↔	Refixation eines osteochondralen Fragmentes, Oberes Sprunggelenk, arthroskopisch
80.94↔	Sonstige Exzision an Hand- und Fingergelenk	81.49.11↔	Refixation eines osteochondralen Fragmentes, Oberes Sprunggelenk, offen chirurgisch
80.95.00↔	Sonstige Exzision am Hüftgelenk, n.n.bez.	81.49.12↔	Refixation eines osteochondralen Fragmentes, Unterer Sprunggelenk, arthroskopisch
80.95.10↔	Arthroskopische Exzision am Hüftgelenk	81.49.13↔	Refixation eines osteochondralen Fragmentes, Unterer Sprunggelenk, offen chirurgisch
80.95.11↔	Entnahme eines Knorpeltransplantates am Hüftgelenk	81.49.18↔	Knorpeltransplantation und Implantation von in-vitro hergestellten Gewebekulturen, Oberes Sprunggelenk, arthroskopisch
80.95.99↔	Sonstige Exzision am Hüftgelenk, sonstige	81.49.19↔	Knorpeltransplantation und Implantation von in-vitro hergestellten Gewebekulturen, Oberes Sprunggelenk, offen chirurgisch
80.96.00↔	Sonstige Exzision am Knie, n.n.bez.	81.49.20↔	Knorpeltransplantation und Implantation von in-vitro hergestellten Gewebekulturen, Unterer Sprunggelenk, arthroskopisch
80.96.10↔	Arthroskopische Exzision am Kniegelenk	81.49.21↔	Knorpeltransplantation und Implantation von in-vitro hergestellten Gewebekulturen, Unterer Sprunggelenk, offen chirurgisch
80.96.20↔	Entnahme eines Knorpeltransplantates am Kniegelenk, arthroskopisch	81.49.26↔	Subchondrale Knocheneröffnung, Oberes Sprunggelenk, arthroskopisch
80.96.21↔	Entnahme eines Knorpeltransplantates am Kniegelenk, offen chirurgisch	81.49.27↔	Subchondrale Knocheneröffnung, Oberes Sprunggelenk, offen chirurgisch
80.96.99↔	Sonstige Exzision am Knie, sonstige	81.49.28↔	Subchondrale Knocheneröffnung, Unterer Sprunggelenk, arthroskopisch
80.97.00↔	Sonstige Exzision am Sprunggelenk, n.n.bez.	81.49.29↔	Subchondrale Knocheneröffnung, Unterer Sprunggelenk, offen chirurgisch
80.97.10↔	Arthroskopische Exzision am oberen Sprunggelenk	81.49.30↔	Subchondrale Knocheneröffnung mit Einbringen eines azellulären Implantates, Oberes Sprunggelenk, arthroskopisch
80.97.11↔	Sonstige Exzision am oberen Sprunggelenk	81.49.31↔	Subchondrale Knocheneröffnung mit Einbringen eines azellulären Implantates, Unterer Sprunggelenk, arthroskopisch
80.97.20↔	Arthroskopische Exzision am unteren Sprunggelenk	81.49.32↔	Resektionsarthroplastik am Sprunggelenk
80.97.21↔	Sonstige Exzision am unteren Sprunggelenk	81.49.33↔	Refixation und Plastik am Kapselbandapparat des oberen Sprunggelenkes
80.97.30↔	Entnahme eines Knorpeltransplantates am Sprunggelenk	81.49.34↔	Subchondrale Knocheneröffnung mit Einbringen eines azellulären Implantates, Oberes Sprunggelenk, offen chirurgisch
80.97.99↔	Sonstige Exzision am Sprunggelenk, sonstige	81.49.35↔	Subchondrale Knocheneröffnung mit Einbringen eines azellulären Implantates, Unterer Sprunggelenk, offen chirurgisch
80.98.00↔	Sonstige Exzision an Fuss- und Zehengelenk, n.n.bez.	81.49.99↔	Sonstige Rekonstruktion am Sprunggelenk, sonstige
80.98.10↔	Arthroskopische Exzision an Fuss- und Zehengelenken	81.52.00↔	Partielle Hüftarthroplastik, n.n.bez.
80.98.11↔	Sonstige Exzision am Metatarsophalangealgelenk	81.52.10↔	Partielle Hüftarthroplastik, Femurkopfprothese und Duokopfprothese
80.98.12↔	Sonstige Exzision an sonstigen Fussgelenken		
80.98.13↔	Sonstige Exzision an Zehengelenken		
80.98.99↔	Sonstige Exzision an Fuss- und Zehengelenk, sonstige		
80.99.00↔	Sonstige Exzision an einem Gelenk an anderer bezeichneter Lokalisation, n.n.bez.		
80.99.10↔	Arthroskopische Exzision am Sternoklavikulargelenk		
80.99.11↔	Sonstige Exzision am Sternoklavikulargelenk		
80.99.20↔	Arthroskopische Exzision am Iliosakralgelenk		
80.99.21↔	Sonstige Exzision am Iliosakralgelenk		
80.99.30↔	Arthroskopische Exzision an der Symphyse		
80.99.31↔	Sonstige Exzision an der Symphyse		
80.99.90↔	Arthroskopische Exzision an einem Gelenk an anderer bezeichneter Lokalisation		
80.99.91↔	Entnahme eines Knorpeltransplantates an einem Gelenk an anderer bezeichneter Lokalisation		
80.99.99↔	Sonstige Exzision an einem Gelenk an anderer bezeichneter Lokalisation, sonstige		
81.11↔	Arthrodesse am Sprunggelenk		
81.12.00↔	Arthrodesse Double, n.n.bez.		
81.12.10↔	Arthrodesse oberes Sprunggelenk mit unterem Sprunggelenk		
81.12.11↔	Arthrodesse oberes Sprunggelenk mit unterem Sprunggelenk und Chopartgelenk		
81.12.12↔	Arthrodesse unteres Sprunggelenk, zwei Sprunggelenkshammern		
81.12.13↔	Arthrodesse unteres Sprunggelenk, drei Sprunggelenkshammern		
81.12.99↔	Arthrodesse Double, sonstige		
81.13↔	Subtalare Arthrodesse		
81.14↔	Mediotarsale Arthrodesse		
81.15↔	Tarsometatarsale Arthrodesse		
81.44.00↔	Stabilisierung der Patella, n.n.bez.		
81.44.10↔	Stabilisierung der Patella, Retinakulumspaltung, lateral		

81.52.11↔	Partielle Hüftarthroplastik, Gelenkpfannenstützschale und Gelenkschnapp-Pfanne	83.43.12↔	Entnahme eines sonstigen Lappentransplantates mit mikrovaskulärer Anastomosierung aus Muskel oder Faszie
81.52.99↔	Partielle Hüftarthroplastik, sonstige	83.43.99↔	Exzision von Muskel oder Faszie zur Transplantation, sonstige
81.83.00↔	Sonstiger Eingriff am Schultergelenk, n.n.bez.	83.75.00↔	Sehnentransfer oder -transplantation, n.n.bez.
81.83.10↔	Refixation eines osteochondralen Fragmentes, Humero-glenoidal-gelenk, arthroskopisch	83.75.10↔	Sehnentransfer oder -transplantation, Kopf und Hals
81.83.11↔	Refixation eines osteochondralen Fragmentes, Humero-glenoidal-gelenk, offen chirurgisch	83.75.11↔	Sehnentransfer oder -transplantation, Schulter und Axilla
81.83.12↔	Refixation eines osteochondralen Fragmentes, Akromioklavikulargelenk, arthroskopisch	83.75.12↔	Sehnentransfer oder -transplantation, Oberarm und Ellenbogen
81.83.13↔	Refixation eines osteochondralen Fragmentes, Akromioklavikulargelenk, offen chirurgisch	83.75.13↔	Sehnentransfer oder -transplantation, Unterarm
81.83.18↔	Knorpeltransplantation und Implantation von in-vitro hergestellten Gewebekulturen, Humero-glenoidal-gelenk, arthroskopisch	83.75.14↔	Sehnentransfer oder -transplantation, Brustwand, Bauch und Rücken
81.83.19↔	Knorpeltransplantation und Implantation von in-vitro hergestellten Gewebekulturen, Humero-glenoidal-gelenk, offen chirurgisch	83.75.15↔	Sehnentransfer oder -transplantation, Leisten- und Genitalregion und Gesäss
81.83.20↔	Knorpeltransplantation und Implantation von in-vitro hergestellten Gewebekulturen, Akromioklavikulargelenk, arthroskopisch	83.75.16↔	Sehnentransfer oder -transplantation, Untere Extremität
81.83.21↔	Knorpeltransplantation und Implantation von in-vitro hergestellten Gewebekulturen, Akromioklavikulargelenk, offen chirurgisch	83.75.19↔	Sehnentransfer oder -transplantation, Andere Lokalisation
81.83.26↔	Subchondrale Knocheneröffnung, Humero-glenoidal-gelenk, arthroskopisch	83.75.99↔	Sehnentransfer oder -transplantation, sonstige
81.83.27↔	Subchondrale Knocheneröffnung, Humero-glenoidal-gelenk, offen chirurgisch	83.79↔	Sonstige Muskeltransposition
81.83.28↔	Subchondrale Knocheneröffnung, Akromioklavikulargelenk, arthroskopisch	83.81.00↔	Sehnentransplantation, n.n.bez.
81.83.29↔	Subchondrale Knocheneröffnung, Akromioklavikulargelenk, offen chirurgisch	83.81.10↔	Sehnentransplantation, Kopf und Hals
81.83.30↔	Subchondrale Knocheneröffnung mit Einbringen eines azellulären Implantates, Humero-glenoidal-gelenk, arthroskopisch	83.81.11↔	Sehnentransplantation, Schulter und Axilla
81.83.31↔	Subchondrale Knocheneröffnung mit Einbringen eines azellulären Implantates, Akromioklavikulargelenk, arthroskopisch	83.81.12↔	Sehnentransplantation, Oberarm und Ellenbogen
81.83.32↔	Refixation des Labrum glenoidale, arthroskopisch	83.81.13↔	Sehnentransplantation, Unterarm
81.83.33↔	Erweiterung des subakromialen Raumes, arthroskopisch	83.81.14↔	Sehnentransplantation, Brustwand, Bauch und Rücken
81.83.34↔	Kapselraffung mit Fixation am Glenoid, arthroskopisch	83.81.15↔	Sehnentransplantation, Leisten- und Genitalregion und Gesäss
81.83.35↔	Subchondrale Knocheneröffnung mit Einbringen eines azellulären Implantates, Humero-glenoidal-gelenk, offen chirurgisch	83.81.16↔	Sehnentransplantation, Untere Extremität
81.83.36↔	Subchondrale Knocheneröffnung mit Einbringen eines azellulären Implantates, Akromioklavikulargelenk, offen chirurgisch	83.81.19↔	Sehnentransplantation, Andere Lokalisation
81.83.39↔	Refixation und Plastik am Kapselbandapparat des Schultergelenkes, sonstige, arthroskopisch	83.81.99↔	Sehnentransplantation, sonstige
81.83.40↔	Resektionsarthroplastik am Schultergelenk	83.82.10↔	Faszientransplantation, Kopf und Hals
81.83.41↔	Refixation des Limbus, offen chirurgisch	83.82.11↔	Faszientransplantation, Schulter und Axilla
81.83.42↔	Vordere und Hintere Pfannenrandplastik	83.82.12↔	Faszientransplantation, Oberarm und Ellenbogen
81.83.43↔	Vordere und Hintere Kapselplastik	83.82.13↔	Faszientransplantation, Unterarm
81.83.44↔	Akromioplastik mit Durchtrennung des Ligamentum coracoacromiale, offen chirurgisch	83.82.14↔	Faszientransplantation, Brustwand, Bauch und Rücken
81.83.49↔	Refixation und Plastik am Kapselbandapparat des Schultergelenkes, sonstige, offen chirurgisch	83.82.15↔	Faszientransplantation, Leisten- und Genitalregion und Gesäss
81.83.99↔	Sonstiger Eingriff am Schultergelenk, sonstige	83.82.16↔	Faszientransplantation, Untere Extremität
81.94↔	Naht an Kapsel oder Ligament von Sprunggelenk oder Fuss	83.82.19↔	Faszientransplantation, Andere Lokalisation
81.96.9a↔	Sonstige gelenkrekonstruktive und gelenkplastische Eingriffe, Resektionsarthroplastik an Gelenken des Fusses	83.82.20↔	Transplantation eines lokalen Muskel- oder Fasziennappens, Kopf und Hals
82.21↔	Exzision einer Läsion an einer Sehenscheide der Hand	83.82.21↔	Transplantation eines lokalen Muskel- oder Fasziennappens, Schulter und Axilla
82.33↔	Sonstige Tenonektomie an der Hand	83.82.22↔	Transplantation eines lokalen Muskel- oder Fasziennappens, Oberarm und Ellenbogen
82.46.00↔	Naht an Muskel oder Faszie der Hand, n.n.bez.	83.82.23↔	Transplantation eines lokalen Muskel- oder Fasziennappens, Unterarm
82.46.10↔	Naht an einer Faszie der Hand	83.82.24↔	Transplantation eines lokalen Muskel- oder Fasziennappens, Brustwand, Bauch und Rücken
82.46.20↔	Naht an einem Muskel der Hand	83.82.25↔	Transplantation eines lokalen Muskel- oder Fasziennappens, Leisten- und Genitalregion und Gesäss
82.46.99↔	Naht an Muskel oder Faszie der Hand, sonstige	83.82.26↔	Transplantation eines lokalen Muskel- oder Fasziennappens, Untere Extremität
82.58↔	Sonstiger Transfer oder Transplantation eines Handmuskels	83.82.29↔	Transplantation eines lokalen Muskel- oder Fasziennappens, Andere Lokalisation
82.59↔	Sonstige Transposition eines Handmuskels	83.82.30↔	Transplantation eines osteomyokutanen oder osteofasziokutanen Lappens, Kopf und Hals
83.43.00↔	Exzision von Muskel oder Faszie zur Transplantation, n.n.bez.	83.82.31↔	Transplantation eines osteomyokutanen oder osteofasziokutanen Lappens, Schulter und Axilla
83.43.10↔	Entnahme eines myokutanen Lappens zur Transplantation	83.82.32↔	Transplantation eines osteomyokutanen oder osteofasziokutanen Lappens, Oberarm und Ellenbogen
83.43.11↔	Entnahme eines osteomyokutanen oder osteofasziokutanen Lappens zur Transplantation	83.82.33↔	Transplantation eines osteomyokutanen oder osteofasziokutanen Lappens, Unterarm
		83.82.34↔	Transplantation eines osteomyokutanen oder osteofasziokutanen Lappens, Brustwand, Bauch und Rücken
		83.82.35↔	Transplantation eines osteomyokutanen oder osteofasziokutanen Lappens, Leisten- und Genitalregion und Gesäss
		83.82.36↔	Transplantation eines osteomyokutanen oder osteofasziokutanen Lappens, Untere Extremität
		83.82.39↔	Transplantation eines osteomyokutanen oder osteofasziokutanen Lappens, Andere Lokalisation
		83.82.40↔	Transplantation eines sonstigen Lappentransplantates mit mikrovaskulärer Anastomosierung aus Muskel oder Faszie, Kopf und Hals

83.82.41↔	Transplantation eines sonstigen Lappentransplantates mit mikrovaskulärer Anastomosierung aus Muskel oder Faszie, Schulter und Axilla	85.12↔	Offene Biopsie an der Mamma
83.82.42↔	Transplantation eines sonstigen Lappentransplantates mit mikrovaskulärer Anastomosierung aus Muskel oder Faszie, Oberarm und Ellenbogen	85.20↔	Exzision oder Destruktion von Mammagewebe, n.n.bez.
83.82.43↔	Transplantation eines sonstigen Lappentransplantates mit mikrovaskulärer Anastomosierung aus Muskel oder Faszie, Unterarm	85.21.00↔	Lokale Exzision einer Läsion an der Mamma, n.n.bez.
83.82.44↔	Transplantation eines sonstigen Lappentransplantates mit mikrovaskulärer Anastomosierung aus Muskel oder Faszie, Brustwand, Bauch und Rücken	85.21.10↔	Lokale Exzision einer Läsion an der Mamma, ohne axilläre Lymphadenektomie
83.82.45↔	Transplantation eines sonstigen Lappentransplantates mit mikrovaskulärer Anastomosierung aus Muskel oder Faszie, Leisten- und Genitalregion und Gesäß	85.21.11↔	Lokale Exzision einer Läsion an der Mamma, mit axillärer Lymphadenektomie
83.82.46↔	Transplantation eines sonstigen Lappentransplantates mit mikrovaskulärer Anastomosierung aus Muskel oder Faszie, Untere Extremität	85.21.99↔	Lokale Exzision einer Läsion an der Mamma, Sonstige
83.82.47↔	Transplantation eines sonstigen Lappentransplantates mit mikrovaskulärer Anastomosierung aus Muskel oder Faszie, Andere Lokalisation	85.25↔	Exzision einer Brustwarze
83.82.99↔	Muskel- oder Faszientransplantation, sonstige	86.71↔	Herauspräparieren und Vorbereiten von gestielten oder freien Lappen
84.10↔	Amputation der unteren Extremität, n.n.bez.	86.75.10↔	Revision von gestieltem oder freiem Lappen oder freiem Hauttransplantat des Kopfes
84.11↔	Zehenamputation	86.75.11↔	Revision von gestieltem oder freiem Lappen oder freiem Hauttransplantat des Halses
84.12↔	Amputation durch Fuss	86.75.12↔	Revision von gestieltem oder freiem Lappen oder freiem Hauttransplantat von Schulter und Oberarm
84.13↔	Exartikulation im Sprunggelenk	86.75.13↔	Revision von gestieltem oder freiem Lappen oder freiem Hauttransplantat des Unterarmes
84.14↔	Transmalleoläre Amputation im Sprunggelenk	86.75.14↔	Revision von gestieltem oder freiem Lappen oder freiem Hauttransplantat der Hand
84.15↔	Sonstige Unterschenkel-Amputation	86.75.15↔	Revision von gestieltem oder freiem Lappen oder freiem Hauttransplantat der Brustwand und Rücken
84.16↔	Knie-Exartikulation	86.75.16↔	Revision von gestieltem oder freiem Lappen oder freiem Hauttransplantat der Bauchregion
84.17↔	Oberschenkel-Amputation	86.75.17↔	Revision von gestieltem oder freiem Lappen oder freiem Hauttransplantat der unteren Extremität
84.3x.00↔	Revision eines Amputationsstumpfes, n.n.bez.	86.75.19↔	Revision von gestieltem oder freiem Lappen oder freiem Hauttransplantat anderer Lokalisation
84.3x.10↔	Revision eines Amputationsstumpfes, Schulter- und Oberarmregion	86.75.99↔	Revision von gestieltem oder freiem Lappen, sonstige
84.3x.11↔	Revision eines Amputationsstumpfes, Unterarmregion	86.81↔	Straffungsoperation am Gesicht
84.3x.12↔	Revision eines Amputationsstumpfes, Handregion	86.82↔	Rhytidektomie am Gesicht
84.3x.13↔	Revision eines Amputationsstumpfes, Untere Extremität	86.83.00↔	Gewebereduktionsplastik, n.n.bez.
84.3x.19↔	Revision eines Amputationsstumpfes, Andere Lokalisation	86.83.13↔	Gewebereduktionsplastik an Unterarm
84.3x.99↔	Revision eines Amputationsstumpfes, sonstige	86.83.14↔	Gewebereduktionsplastik an Hand
84.91↔	Amputation, n.n.bez.	86.83.15↔	Gewebereduktionsplastik an der Bauchregion
85.0x.00↔	Inzision an der Mamma, n.n.bez.	86.83.16↔	Gewebereduktionsplastik an der Leisten- und Genitalregion oder am Gesäß
85.0x.10↔	Inzision an der Mamma mit Durchtrennung der Kapsel bei Mammaprothese	86.83.17↔	Gewebereduktionsplastik an der unteren Extremität
85.0x.11↔	Inzision an der Mamma, ohne weitere Massnahmen	86.83.19↔	Gewebereduktionsplastik an anderer Lokalisation
85.0x.99↔	Inzision an der Mamma, sonstige	86.83.99↔	Gewebereduktionsplastik, sonstige
		86.91↔	Exzision von Haut zur Transplantation

Prozedur F13-4

81.12.00↔	Arthrodesse Double, n.n.bez.	81.12.99↔	Arthrodesse Double, sonstige
81.12.10↔	Arthrodesse oberes Sprunggelenk mit unterem Sprunggelenk	81.13↔	Subtalare Arthrodesse
81.12.11↔	Arthrodesse oberes Sprunggelenk mit unterem Sprunggelenk und Chopartgelenk	81.14↔	Mediotarsale Arthrodesse
81.12.12↔	Arthrodesse unteres Sprunggelenk, zwei Sprunggelenkshammern	81.15↔	Tarsometatarsale Arthrodesse
81.12.13↔	Arthrodesse unteres Sprunggelenk, drei Sprunggelenkshammern		

Prozedur F13-5

00.70↔	Revision einer Hüftendoprothese, sowohl azetabuläre als auch femorale Komponente	02.41.10↔	Spülung und Exploration eines Ventrikelschunts, zentraler Teil
00.71↔	Revision einer Hüftendoprothese, azetabuläre Komponente	02.41.20↔	Spülung und Exploration eines Ventrikelschunts, peripherer Teil
00.72↔	Revision einer Hüftendoprothese, femorale Komponente	02.41.99↔	Spülung und Exploration eines Ventrikelschunts, sonstige
00.73↔	Revision von Hüftprothese, nur azetabulärer Liner und / oder nur Femurkopf	02.42.00↔	Ersetzen eines Ventrikelschunts, n.n.bez.
00.80↔	Revision einer Knieprothese, total (alle Komponenten)	02.42.10↔	Ersetzen eines Ventrikelschunts, zentraler Teil
00.81↔	Revision einer Knieprothese, Tibiakomponente	02.42.20↔	Ersetzen eines Ventrikelschunts, peripherer Teil
00.82↔	Revision einer Knieprothese, Femurkomponente	02.42.99↔	Ersetzen eines Ventrikelschunts, sonstige
00.83↔	Revision einer Knieprothese, Patellarkomponente	02.43↔	Entfernen eines Ventrikelschunts
00.84↔	Revision einer Knieprothese, Tibialiner	03.02↔	Relaminektomie
00.85↔	Ersatz der Oberfläche Hüftgelenk total, Azetabulum und Femurkopf	27.55.00↔	Vollhauttransplantat an Lippe und Mund, n.n.bez.
00.86↔	Ersatz der Oberfläche Hüftgelenk, partiell, Femurkopf	27.55.10↔	Kleinflächiges Vollhauttransplantat an Lippe und Mund
00.87↔	Ersatz der Oberfläche Hüftgelenk, partiell, Azetabulum	27.55.20↔	Großflächiges Vollhauttransplantat an Lippe und Mund
02.41.00↔	Spülung und Exploration eines Ventrikelschunts, n.n.bez.	27.55.99↔	Vollhauttransplantat an Lippe und Mund, sonstige
		27.56.10↔	Kleinflächiges Spalthauttransplantat an Lippe und Mund
		27.56.20↔	Großflächiges Spalthauttransplantat an Lippe und Mund

27.56.30↔	Kleinflächige heterologe Hauttransplantation an die Lippe	54.19.10↔	Sonstige Laparotomie, Laparotomie mit Drainage
27.56.40↔	Grossflächig heterologe Hauttransplantation an die Lippe	54.19.99↔	Sonstige Laparotomie, sonstige
27.56.50↔	Kleinflächige homologe Hauttransplantation an die Lippe	54.62↔	Verzögerter Verschluss einer granulierenden Abdominalwunde
27.56.60↔	Grossflächig homologe Hauttransplantation an die Lippe	54.74↔	Sonstige Rekonstruktion am Omentum
27.56.99↔	Sonstiges Hauttransplantat an Lippe und Mund, sonstige	54.99.00↔	Sonstige Operationen in der Abdominal-Region, n.n.bez.
27.57.10↔	Anbringen eines freien mikrovaskulär-anastomosierten Transplantats an Lippe und Mund	54.99.30↔	Sonstige Operationen in der Abdominal-Region, Resektion von Gewebe in der Bauchregion ohne sichere Organzuordnung
27.57.11↔	Anbringen eines gestielten Fernlappens an Lippe und Mund	54.99.40↔	Sonstige Operationen in der Abdominal-Region, Revision einer kutaneoperitonealen Fistel (Katheterverweilsystem)
27.57.99↔	Anbringen eines gestielten oder freien Lappens an Lippe und Mund, sonstige	54.99.41↔	Sonstige Operationen in der Abdominal-Region, Entfernung oder Verschluss einer kutaneoperitonealen Fistel (Katheterverweilsystem)
27.58↔	Revision eines gestielten oder freien Lappens oder freien Hauttransplantates an Lippe und Mund	54.99.50↔	Sonstige Operationen in der Abdominal-Region, Anlegen eines temporären Bauchwandverschlusses
27.59.00↔	Sonstige plastische Rekonstruktion an Lippe und Mund, n.n.bez.	54.99.60↔	Sonstige Operationen in der Abdominal-Region, Lumbotomie
27.59.10↔	Kleinflächiges temporäres Haut-Regenerationsgraft an die Lippe	54.99.61↔	Sonstige Operationen in der Abdominal-Region, Relumbotomie
27.59.11↔	Grossflächiges temporäres Haut-Regenerationsgraft an die Lippe	54.99.99↔	Sonstige Operationen in der Abdominal-Region, sonstige
27.59.20↔	Kleinflächige Weichteildeckung durch kultivierte Keratinozyten an der Lippe	77.00↔	Sequestrektomie, ohne Angabe der Lokalisation
27.59.21↔	Grossflächige Weichteildeckung durch kultivierte Keratinozyten an der Lippe	77.01.00↔	Sequestrektomie an Skapula, Klavikula, Rippen und Sternum, n.n.bez.
27.59.30↔	Kleinflächige temporäre Weichteildeckung durch Kombination mehrerer Verfahren an der Lippe	77.01.10↔	Sequestrektomie an Skapula und Klavikula, ohne Einlage eines Medikamententrägers
27.59.31↔	Grossflächige temporäre Weichteildeckung durch Kombination mehrerer Verfahren an der Lippe	77.01.11↔	Sequestrektomie an Skapula und Klavikula, mit Einlage eines Medikamententrägers
27.59.40↔	Sonstige plastische Rekonstruktion an Lippe und Mund mit freiem mikrovaskulär-anastomosierten Transplantat	77.01.20↔	Sequestrektomie an Rippen und Sternum, ohne Einlage eines Medikamententrägers
27.59.41↔	Sonstige plastische Rekonstruktion an Lippe und Mund mit gestieltem Fernlappen	77.01.21↔	Sequestrektomie an Rippen und Sternum, mit Einlage eines Medikamententrägers
27.59.50↔	Lappenfeldtrennung nach Hautplastik an der Lippe	77.01.99↔	Sequestrektomie an Skapula, Klavikula, Rippen und Sternum, sonstige
27.59.60↔	Einsetzen eines Gewebeexpanders an der Lippe	77.02.00↔	Sequestrektomie am Humerus, n.n.bez.
27.59.99↔	Sonstige plastische Rekonstruktion an Lippe und Mund, sonstige	77.02.10↔	Sequestrektomie am Humerus, ohne Einlage eines Medikamententrägers
34.02↔	Probethorakotomie	77.02.11↔	Sequestrektomie am Humerus, mit Einlage eines Medikamententrägers
34.03↔	Wiedereröffnung einer kürzlichen Thorakotomie	77.02.99↔	Sequestrektomie am Humerus, sonstige
34.1↔	Inzision des Mediastinums	77.03.00↔	Sequestrektomie an Radius und Ulna, n.n.bez.
34.21.00↔	Transpleurale Thorakoskopie, n.n.bez.	77.03.10↔	Sequestrektomie an Radius und Ulna, ohne Einlage eines Medikamententrägers
34.21.10↔	Transpleurale Thorakoskopie, Ersteingriff	77.03.11↔	Sequestrektomie an Radius und Ulna, mit Einlage eines Medikamententrägers
34.21.20↔	Transpleurale Thorakoskopie, Reeingriff	77.03.99↔	Sequestrektomie an Radius und Ulna, sonstige
34.21.99↔	Transpleurale Thorakoskopie, sonstige	77.04.00↔	Sequestrektomie an Karpalia und Metakarpalia, n.n.bez.
39.41↔	Stillung einer Blutung nach vaskulärem Eingriff	77.04.10↔	Sequestrektomie an Karpalia und Metakarpalia, ohne Einlage eines Medikamententrägers
39.42↔	Revision eines arteriovenösen Shunts zur Hämodialyse	77.04.11↔	Sequestrektomie an Karpalia und Metakarpalia, mit Einlage eines Medikamententrägers
39.43↔	Entfernen eines arteriovenösen Shunts zur Hämodialyse	77.04.99↔	Sequestrektomie an Karpalia und Metakarpalia, sonstige
39.49.00↔	Sonstige Revision nach vaskulärem Eingriff, n.n.bez.	77.05.00↔	Sequestrektomie an Femur, n.n.bez.
39.49.10↔	Revision einer Gefäßanastomose	77.05.10↔	Sequestrektomie an Femur, ohne Einlage eines Medikamententrägers
39.49.20↔	Revision eines vaskulären Implantates	77.05.11↔	Sequestrektomie an Femur, mit Einlage eines Medikamententrägers
39.49.21↔	Wechsel eines vaskulären Implantates	77.05.99↔	Sequestrektomie an Femur, sonstige
39.49.22↔	Entfernung eines vaskulären Implantates	77.06.00↔	Sequestrektomie an der Patella, n.n.bez.
39.49.30↔	Ersatz eines kardialen Conduit	77.06.10↔	Sequestrektomie an der Patella, ohne Einlage eines Medikamententrägers
39.49.99↔	Sonstige Revision nach vaskulärem Eingriff, sonstige	77.06.11↔	Sequestrektomie an der Patella, mit Einlage eines Medikamententrägers
46.43.00↔	Sonstige Revision eines künstlichen Dickdarstomas, n.n.bez.	77.06.99↔	Sequestrektomie an der Patella, sonstige
46.43.10↔	Plastische Erweiterung oder Einengung eines Kolostomas	77.07.00↔	Sequestrektomie an Tibia und Fibula, n.n.bez.
46.43.11↔	Neueinpflanzung eines Kolostomas	77.07.10↔	Sequestrektomie an Tibia und Fibula, ohne Einlage eines Medikamententrägers
46.43.12↔	Abtragung des vorverlagerten Teiles eines Kolostomas	77.07.11↔	Sequestrektomie an Tibia und Fibula, mit Einlage eines Medikamententrägers
46.43.20↔	Umwandlung eines Kolostomas in ein kontinentes Stoma	77.07.99↔	Sequestrektomie an Tibia und Fibula, sonstige
46.43.99↔	Sonstige Revision eines künstlichen Dickdarstomas, sonstige	77.08.00↔	Sequestrektomie an Tarsalia und Metatarsalia, n.n.bez.
46.50↔	Verschluss eines intestinalen Stomas, n.n.bez.	77.08.10↔	Sequestrektomie an Tarsalia und Metatarsalia, ohne Einlage eines Medikamententrägers
46.51.00↔	Verschluss eines Dünndarm-Stomas, n.n.bez.	77.08.11↔	Sequestrektomie an Tarsalia und Metatarsalia, mit Einlage eines Medikamententrägers
46.51.10↔	Verschluss eines doppelläufigen Dünndarm-Stomas	77.08.99↔	Sequestrektomie an Tarsalia und Metatarsalia, sonstige
46.51.20↔	Verschluss eines endständigen Dünndarm-Stomas		
46.51.99↔	Verschluss eines Dünndarm-Stomas, sonstige		
46.52.00↔	Verschluss einer Kolostomie, n.n.bez.		
46.52.10↔	Verschluss einer doppelläufigen Kolostomie		
46.52.20↔	Verschluss einer endständigen Kolostomie		
46.52.99↔	Verschluss einer Kolostomie, sonstige		
46.93↔	Revision einer Dünndarmanastomose		
46.94↔	Revision einer Dickdarmanastomose		
54.11↔	Probelaparotomie		
54.12.00↔	Relaparotomie, n.n.bez.		
54.12.10↔	Relaparotomie, Second-look-Laparotomie		
54.12.99↔	Relaparotomie sonstige		
54.19.00↔	Sonstige Laparotomie, n.n.bez.		

77.09.00↔	Sequestrektomie an anderen näher bezeichneten Knochen, ohne Gesichtsschädelknochen, n.n.bez.	77.15.12↔	Sonstige Knocheninzision ohne Knochendurchtrennung am Femur, Einlage und Entfernung eines Medikamententrägers
77.09.10↔	Sequestrektomie an Phalangen der Hand, ohne Einlage eines Medikamententrägers	77.15.13↔	Sonstige Knocheninzision ohne Knochendurchtrennung am Femur, Drainage
77.09.11↔	Sequestrektomie an Phalangen der Hand, mit Einlage eines Medikamententrägers	77.15.20↔	Sonstige Knocheninzision ohne Knochendurchtrennung am Femur, Exploration und Knochenbohrung am Schenkelhals
77.09.20↔	Sequestrektomie an der Wirbelsäule, ohne Einlage eines Medikamententrägers	77.15.99↔	Sonstige Knocheninzision ohne Knochendurchtrennung am Femur, sonstige
77.09.21↔	Sequestrektomie an der Wirbelsäule, mit Einlage eines Medikamententrägers	77.16.00↔	Sonstige Knocheninzision ohne Knochendurchtrennung an der Patella, n.n.bez.
77.09.30↔	Sequestrektomie am Beckenknochen, ohne Einlage eines Medikamententrägers	77.16.10↔	Sonstige Knocheninzision ohne Knochendurchtrennung an der Patella, Exploration und Knochenbohrung
77.09.31↔	Sequestrektomie am Beckenknochen, mit Einlage eines Medikamententrägers	77.16.11↔	Sonstige Knocheninzision ohne Knochendurchtrennung an der Patella, Fremdkörperentfernung
77.09.40↔	Sequestrektomie an den Phalangen des Fusses, ohne Einlage eines Medikamententrägers	77.16.12↔	Sonstige Knocheninzision ohne Knochendurchtrennung an der Patella, Einlage und Entfernung eines Medikamententrägers
77.09.41↔	Sequestrektomie an den Phalangen des Fusses, mit Einlage eines Medikamententrägers	77.16.13↔	Sonstige Knocheninzision ohne Knochendurchtrennung an der Patella, Drainage
77.09.90↔	Sequestrektomie an sonstigen näher bezeichneten Knochen, ohne Einlage eines Medikamententrägers	77.16.99↔	Sonstige Knocheninzision ohne Knochendurchtrennung an der Patella, sonstige
77.09.91↔	Sequestrektomie an sonstigen näher bezeichneten Knochen, mit Einlage eines Medikamententrägers	77.17.00↔	Sonstige Knocheninzision ohne Knochendurchtrennung an Tibia und Fibula, n.n.bez.
77.09.99↔	Sequestrektomie an anderen näher bezeichneten Knochen, ohne Gesichtsschädelknochen, sonstige	77.17.10↔	Sonstige Knocheninzision ohne Knochendurchtrennung an Tibia und Fibula, Exploration und Knochenbohrung
77.10↔	Sonstige Knocheninzision ohne Knochendurchtrennung, ohne Angabe der Lokalisation	77.17.11↔	Sonstige Knocheninzision ohne Knochendurchtrennung an Tibia und Fibula, Fremdkörperentfernung
77.11.00↔	Sonstige Knocheninzision ohne Knochendurchtrennung an Skapula, Klavikula, Rippen und Sternum, n.n.bez.	77.17.12↔	Sonstige Knocheninzision ohne Knochendurchtrennung an Tibia und Fibula, Einlage und Entfernung eines Medikamententrägers
77.12.00↔	Sonstige Knocheninzision ohne Knochendurchtrennung am Humerus, n.n.bez.	77.17.13↔	Sonstige Knocheninzision ohne Knochendurchtrennung an Tibia und Fibula, Drainage
77.12.10↔	Sonstige Knocheninzision ohne Knochendurchtrennung am Humerus, Exploration und Knochenbohrung	77.17.99↔	Sonstige Knocheninzision ohne Knochendurchtrennung an Tibia und Fibula, sonstige
77.12.11↔	Sonstige Knocheninzision ohne Knochendurchtrennung am Humerus, Fremdkörperentfernung	77.18.00↔	Sonstige Knocheninzision ohne Knochendurchtrennung an Tarsalia und Metatarsalia, n.n.bez.
77.12.12↔	Sonstige Knocheninzision ohne Knochendurchtrennung am Humerus, Einlage und Entfernung eines Medikamententrägers	77.18.10↔	Sonstige Knocheninzision ohne Knochendurchtrennung am Talus, n.n.bez.
77.12.13↔	Sonstige Knocheninzision ohne Knochendurchtrennung am Humerus, Drainage	77.18.11↔	Sonstige Knocheninzision ohne Knochendurchtrennung am Talus, Exploration und Knochenbohrung
77.12.99↔	Sonstige Knocheninzision ohne Knochendurchtrennung am Humerus, sonstige	77.18.12↔	Sonstige Knocheninzision ohne Knochendurchtrennung am Talus, Fremdkörperentfernung
77.13.00↔	Sonstige Knocheninzision ohne Knochendurchtrennung an Radius und Ulna, n.n.bez.	77.18.13↔	Sonstige Knocheninzision ohne Knochendurchtrennung am Talus, Einlage und Entfernung eines Medikamententrägers
77.13.10↔	Sonstige Knocheninzision ohne Knochendurchtrennung an Radius und Ulna, Exploration und Knochenbohrung	77.18.14↔	Sonstige Knocheninzision ohne Knochendurchtrennung am Talus, Drainage
77.13.11↔	Sonstige Knocheninzision ohne Knochendurchtrennung an Radius und Ulna, Fremdkörperentfernung	77.18.19↔	Sonstige Knocheninzision ohne Knochendurchtrennung am Talus, sonstige
77.13.12↔	Sonstige Knocheninzision ohne Knochendurchtrennung an Radius und Ulna, Einlage oder Entfernung eines Medikamententrägers	77.18.20↔	Sonstige Knocheninzision ohne Knochendurchtrennung am Kalkaneus, n.n.bez.
77.13.13↔	Sonstige Knocheninzision ohne Knochendurchtrennung an Radius und Ulna, Drainage	77.18.21↔	Sonstige Knocheninzision ohne Knochendurchtrennung am Kalkaneus, Exploration und Knochenbohrung
77.13.99↔	Sonstige Knocheninzision ohne Knochendurchtrennung an Radius und Ulna, sonstige	77.18.22↔	Sonstige Knocheninzision ohne Knochendurchtrennung am Kalkaneus, Fremdkörperentfernung
77.14.00↔	Sonstige Knocheninzision ohne Knochendurchtrennung an Karpalia und Metakarpalia, n.n.bez.	77.18.23↔	Sonstige Knocheninzision ohne Knochendurchtrennung am Kalkaneus, Einlage und Entfernung eines Medikamententrägers
77.14.10↔	Sonstige Knocheninzision ohne Knochendurchtrennung an Karpalia und Metakarpalia, Exploration und Knochenbohrung	77.18.24↔	Sonstige Knocheninzision ohne Knochendurchtrennung am Kalkaneus, Drainage
77.14.11↔	Sonstige Knocheninzision ohne Knochendurchtrennung an Karpalia und Metakarpalia, Fremdkörperentfernung	77.18.29↔	Sonstige Knocheninzision ohne Knochendurchtrennung am Kalkaneus, sonstige
77.14.12↔	Sonstige Knocheninzision ohne Knochendurchtrennung an Karpalia und Metakarpalia, Einlage und Entfernung eines Medikamententrägers	77.18.30↔	Sonstige Knocheninzision ohne Knochendurchtrennung an sonstigen Tarsalia, n.n.bez.
77.14.13↔	Sonstige Knocheninzision ohne Knochendurchtrennung an Karpalia und Metakarpalia, Drainage	77.18.31↔	Sonstige Knocheninzision ohne Knochendurchtrennung an sonstigen Tarsalia, Exploration und Knochenbohrung
77.14.99↔	Sonstige Knocheninzision ohne Knochendurchtrennung an Karpalia und Metakarpalia, sonstige	77.18.32↔	Sonstige Knocheninzision ohne Knochendurchtrennung an sonstigen Tarsalia, Fremdkörperentfernung
77.15.00↔	Sonstige Knocheninzision ohne Knochendurchtrennung am Femur, n.n.bez.	77.18.33↔	Sonstige Knocheninzision ohne Knochendurchtrennung an sonstigen Tarsalia, Einlage und Entfernung eines Medikamententrägers
77.15.10↔	Sonstige Knocheninzision ohne Knochendurchtrennung am (sonstigen) Femur, Exploration und Knochenbohrung	77.18.34↔	Sonstige Knocheninzision ohne Knochendurchtrennung an sonstigen Tarsalia, Drainage
77.15.11↔	Sonstige Knocheninzision ohne Knochendurchtrennung am Femur, Fremdkörperentfernung	77.18.39↔	Sonstige Knocheninzision ohne Knochendurchtrennung an sonstigen Tarsalia, sonstige
		77.18.40↔	Sonstige Knocheninzision ohne Knochendurchtrennung an Metatarsalia, n.n.bez.

77.18.41↔	Sonstige Knocheninzision ohne Knochendurchtrennung an Metatarsalia, Exploration und Knochenbohrung	80.01.99↔	Arthrotomie zur Prothesenentfernung an der Schulter, sonstige
77.18.42↔	Sonstige Knocheninzision ohne Knochendurchtrennung an Metatarsalia, Fremdkörperentfernung	80.02↔	Arthrotomie zur Prothesenentfernung am Ellbogen
77.18.43↔	Sonstige Knocheninzision ohne Knochendurchtrennung an Metatarsalia, Einlage und Entfernung eines Medikamententrägers	80.03↔	Arthrotomie zur Prothesenentfernung am Handgelenk
77.18.44↔	Sonstige Knocheninzision ohne Knochendurchtrennung an Metatarsalia, Drainage	80.04.00↔	Arthrotomie zur Prothesenentfernung an Hand und Fingern, n.n.bez.
77.18.49↔	Sonstige Knocheninzision ohne Knochendurchtrennung an Metatarsalia, sonstige	80.04.10↔	Arthrotomie zur Prothesenentfernung an Hand und Fingern, Entfernung einer Daumensattelgelenkendothese
77.18.99↔	Sonstige Knocheninzision ohne Knochendurchtrennung an Tarsalia und Metatarsalia, sonstige	80.04.11↔	Arthrotomie zur Prothesenentfernung an Hand und Fingern, Entfernung einer sonstigen Fingergelenkendothese
77.19.00↔	Knocheninzision an anderen näher bezeichneten Knochen, ohne Gesichtsschädelknochen, n.n.bez.	80.04.99↔	Arthrotomie zur Prothesenentfernung an Hand und Fingern, sonstige
77.19.10↔	Knocheninzision an Phalangen der Hand, Exploration und Knochenbohrung	80.05.00↔	Arthrotomie zur Prothesenentfernung der Hüfte, n.n.bez.
77.19.11↔	Knocheninzision an Phalangen der Hand, Fremdkörperentfernung	80.05.10↔	Arthrotomie zur Prothesenentfernung der Hüfte, Entfernung einer Femurkopfkappe
77.19.12↔	Knocheninzision an Phalangen der Hand, Einlage und Entfernung eines Medikamententrägers	80.05.11↔	Arthrotomie zur Prothesenentfernung der Hüfte, Entfernung einer Gelenkpfannenprothese
77.19.13↔	Knocheninzision an Phalangen der Hand, Drainage	80.05.12↔	Arthrotomie zur Prothesenentfernung der Hüfte, Entfernung einer Gelenkpfannenstützschale und Gelenkschnapp-Pfanne
77.19.19↔	Sonstige Knocheninzision an Phalangen der Hand	80.05.13↔	Arthrotomie zur Prothesenentfernung der Hüfte, Entfernung einer Femurkopfprothese, Duokopfprothese oder Totalendothese
77.19.20↔	Knocheninzision an der Wirbelsäule, Exploration und Knochenbohrung	80.05.14↔	Arthrotomie zur Prothesenentfernung der Hüfte, Entfernung einer sonstigen Endoprothese der Hüfte
77.19.21↔	Knocheninzision an der Wirbelsäule, Fremdkörperentfernung	80.05.99↔	Arthrotomie zur Prothesenentfernung der Hüfte, sonstige
77.19.22↔	Knocheninzision an der Wirbelsäule, Einlage und Entfernung von Medikamententrägern	80.06↔	Arthrotomie zur Prothesenentfernung am Knie
77.19.23↔	Knocheninzision an der Wirbelsäule, Drainage	80.07↔	Arthrotomie zur Prothesenentfernung am Sprunggelenk
77.19.29↔	Sonstige Knocheninzision an der Wirbelsäule	80.08↔	Arthrotomie zur Prothesenentfernung an Fuss und Zehen
77.19.30↔	Knocheninzision am Beckenknochen, Exploration und Knochenbohrung	80.09↔	Arthrotomie zur Prothesenentfernung an anderer bezeichneter Lokalisation
77.19.31↔	Knocheninzision am Beckenknochen, Fremdkörperentfernung	80.10.00↔	Sonstige Arthrotomie, ohne Angabe der Lokalisation, n.n.bez.
77.19.32↔	Knocheninzision am Beckenknochen, Einlage und Entfernung von Medikamententrägern	80.10.10↔	Arthroskopische Arthrotomie ohne Angabe der Lokalisation, Gelenkspülung mit Drainage
77.19.33↔	Knocheninzision am Beckenknochen, Drainage	80.10.12↔	Arthroskopische Arthrotomie ohne Angabe der Lokalisation, Einlage oder Entfernen eines Medikamententrägers
77.19.39↔	Sonstige Knocheninzision am Beckenknochen	80.10.13↔	Arthrotomie ohne Angabe der Lokalisation, Sonstige Gelenkspülung mit Drainage
77.19.40↔	Knocheninzision an den Phalangen des Fusses, Exploration und Knochenbohrung	80.10.99↔	Sonstige Arthrotomie, ohne Angabe der Lokalisation, sonstige
77.19.41↔	Knocheninzision an den Phalangen des Fusses, Fremdkörperentfernung	80.12.00↔	Sonstige Arthrotomie des Ellbogens, n.n.bez.
77.19.42↔	Knocheninzision an den Phalangen des Fusses, Einlage und Entfernung eines Medikamententrägers	80.12.10↔	Arthroskopische Arthrotomie des Ellenbogens, Gelenkspülung mit Drainage
77.19.43↔	Knocheninzision an den Phalangen des Fusses, Drainage	80.12.11↔	Arthroskopische Arthrotomie des Ellenbogens, Entfernung freier Gelenkkörper
77.19.49↔	Sonstige Knocheninzision an den Phalangen des Fusses	80.12.12↔	Arthroskopische Arthrotomie des Ellenbogens, Einlegen oder Entfernen eines Medikamententrägers
77.19.90↔	Knocheninzision an sonstigen näher bezeichneten Knochen, Exploration und Knochenbohrung	80.12.20↔	Arthrotomie des Ellenbogens, Gelenkspülung mit Drainage
77.19.91↔	Knocheninzision an sonstigen näher bezeichneten Knochen, Fremdkörperentfernung	80.12.21↔	Arthrotomie des Ellenbogens, Entfernung freier Gelenkkörper
77.19.92↔	Knocheninzision an sonstigen näher bezeichneten Knochen, Einlage und Entfernung eines Medikamententrägers	80.12.99↔	Sonstige Arthrotomie des Ellbogens, sonstige
77.19.93↔	Knocheninzision an sonstigen näher bezeichneten Knochen, Drainage	80.13.00↔	Sonstige Arthrotomie des Handgelenkes, n.n.bez.
77.19.99↔	Knocheninzision an anderen näher bezeichneten Knochen, ohne Gesichtsschädelknochen, sonstige	80.13.10↔	Arthroskopische Arthrotomie des Handgelenkes, Gelenkspülung mit Drainage
79.60↔	Débridement einer offenen Fraktur, ohne Angabe der Lokalisation	80.13.11↔	Arthroskopische Arthrotomie des Handgelenkes, Entfernung freier Gelenkkörper
79.61↔	Débridement einer offenen Humerusfraktur	80.13.12↔	Arthroskopische Arthrotomie des Handgelenkes, Einlegen oder Entfernen eines Medikamententrägers
79.62↔	Débridement einer offenen Fraktur an Radius und Ulna	80.13.20↔	Arthrotomie des Handgelenkes, Gelenkspülung mit Drainage
79.63↔	Débridement einer offenen Fraktur an Karpalia und Metakarpalia	80.13.21↔	Arthrotomie des Handgelenkes, Entfernung freier Gelenkkörper
79.64↔	Débridement einer offenen Fingerfraktur	80.13.99↔	Sonstige Arthrotomie des Handgelenkes, sonstige
79.65↔	Débridement einer offenen Femurfraktur	80.14.00↔	Sonstige Arthrotomie von Hand und Fingern, n.n.bez.
79.66↔	Débridement einer offenen Fraktur an Tibia und Fibula	80.14.10↔	Arthrotomie von Hand und Fingern, Gelenkspülung mit Drainage
79.67↔	Débridement einer offenen Fraktur an Tarsalia und Metatarsalia	80.14.99↔	Sonstige Arthrotomie von Hand und Fingern, sonstige
79.68↔	Débridement einer offenen Zehenfraktur	80.16.00↔	Sonstige Arthrotomie des Knies, n.n.bez.
80.00↔	Arthrotomie zur Prothesenentfernung, ohne Angabe der Lokalisation	80.16.10↔	Arthroskopische Arthrotomie des Kniegelenkes, Gelenkspülung mit Drainage
80.01.00↔	Arthrotomie zur Prothesenentfernung an der Schulter, n.n.bez.	80.16.11↔	Arthroskopische Arthrotomie des Kniegelenkes, Entfernung freier Gelenkkörper
80.01.10↔	Arthrotomie zur Prothesenentfernung an der Schulter, Entfernung einer Humeruskopfprothese	80.16.12↔	Arthroskopische Arthrotomie des Kniegelenkes, Einlegen oder Entfernen eines Medikamententrägers
80.01.11↔	Arthrotomie zur Prothesenentfernung an der Schulter, Entfernung einer Totalendothese des Schultergelenkes	80.16.20↔	Arthrotomie des Kniegelenkes, Gelenkspülung mit Drainage
		80.16.21↔	Sonstige Arthrotomie des Knies, Arthrotomie des Kniegelenkes, Entfernung freier Gelenkkörper
		80.16.99↔	Sonstige Arthrotomie des Knies, sonstige
		80.18.00↔	Sonstige Arthrotomie von Fuss und Zehen, n.n.bez.

80.18.10↔	Arthroskopische Arthrotomie von Fuss und Zehen, Gelenkspülung mit Drainage	80.79.00↔	Synovektomie an anderen näher bezeichneten Lokalisationen, n.n.bez.
80.18.11↔	Arthroskopische Arthrotomie von Fuss und Zehen, Entfernung freier Gelenkkörper	80.79.10↔	Arthroskopische Synovektomie am Sternoklavikulargelenk
80.18.12↔	Arthroskopische Arthrotomie von Fuss und Zehen, Einlegen oder Entfernen eines Medikamententrägers	80.79.11↔	Arthroskopische Synovektomie am Iliosakralgelenk
80.18.20↔	Arthrotomie von Fuss und Zehen, Gelenkspülung mit Drainage	80.79.19↔	Arthroskopische Synovektomie an anderen näher bezeichneten Lokalisationen
80.18.21↔	Arthrotomie von Fuss und Zehen, Entfernung freier Gelenkkörper	80.79.20↔	Offene Synovektomie am Sternoklavikulargelenk
80.18.99↔	Sonstige Arthrotomie von Fuss und Zehen, sonstige	80.79.21↔	Offene Synovektomie am Iliosakralgelenk
80.19.00↔	Sonstige Arthrotomie an anderer bezeichneter Lokalisation, n.n.bez.	80.79.22↔	Offene Synovektomie an der Symphyse
80.19.10↔	Arthroskopische Arthrotomie des Sternoklavikulargelenkes, Gelenkspülung mit Drainage	80.79.29↔	Offene Synovektomie an anderen näher bezeichneten Lokalisationen
80.19.11↔	Arthroskopische Arthrotomie des Sternoklavikulargelenkes, Entfernung freier Gelenkkörper	80.79.99↔	Synovektomie an anderen näher bezeichneten Lokalisationen, sonstige
80.19.12↔	Arthroskopische Arthrotomie des Sternoklavikulargelenkes, Einlegen oder Entfernen eines Medikamententrägers	80.83.00↔	Sonstige lokale Exzision oder Destruktion einer Gelenkläsion am Handgelenk, n.n.bez.
80.19.20↔	Arthrotomie des Sternoklavikulargelenkes, Gelenkspülung mit Drainage	80.83.10↔	Arthroskopische lokale Exzision oder Destruktion einer Gelenkläsion am Handgelenk
80.19.21↔	Arthrotomie des Sternoklavikulargelenkes, Entfernung freier Gelenkkörper	80.83.11↔	Débridement am Handgelenk
80.19.29↔	Sonstige Arthrotomie des Sternoklavikulargelenkes	80.83.12↔	Zystenexstirpation am Handgelenk
80.19.90↔	Arthroskopische Arthrotomie an anderer bezeichneter Lokalisation, Gelenkspülung mit Drainage	80.83.99↔	Sonstige lokale Exzision oder Destruktion einer Gelenkläsion am Handgelenk, sonstige
80.19.91↔	Arthroskopische Arthrotomie an anderer bezeichneter Lokalisation, Entfernung freier Gelenkkörper	80.85.00↔	Sonstige lokale Exzision oder Destruktion einer Gelenkläsion an der Hüfte, n.n.bez.
80.19.92↔	Arthroskopische Arthrotomie an anderer bezeichneter Lokalisation, Einlegen oder Entfernen eines Medikamententrägers	80.85.10↔	Arthroskopische lokale Exzision oder Destruktion einer Gelenkläsion an der Hüfte
80.19.93↔	Arthrotomie an anderer bezeichneter Lokalisation, Gelenkspülung mit Drainage	80.85.11↔	Débridement am Hüftgelenk
80.19.94↔	Arthrotomie an anderer bezeichneter Lokalisation, Entfernung freier Gelenkkörper	80.85.12↔	Zystenexstirpation am Hüftgelenk
80.19.99↔	Sonstige Arthrotomie an anderer bezeichneter Lokalisation, sonstige	80.85.99↔	Sonstige lokale Exzision oder Destruktion einer Gelenkläsion an der Hüfte, sonstige
80.70.00↔	Synovektomie, ohne Angabe der Lokalisation, n.n.bez.	80.86.00↔	Sonstige lokale Exzision oder Destruktion einer Gelenkläsion am Knie, n.n.bez.
80.70.10↔	Arthroskopische Synovektomie ohne Angabe der Lokalisation	80.86.10↔	Arthroskopische lokale Exzision oder Destruktion am Kniegelenk
80.70.20↔	Offene Synovektomie ohne Angabe der Lokalisation	80.86.11↔	Débridement am Kniegelenk
80.70.99↔	Synovektomie, ohne Angabe der Lokalisation, sonstige	80.86.12↔	Zystenexstirpation am Kniegelenk
80.71.00↔	Synovektomie an der Schulter, n.n.bez.	80.86.13↔	Exzision eines Meniskusganglions am Kniegelenk
80.71.10↔	Synovektomie am Humeroglenoidalgelenk	80.86.99↔	Sonstige lokale Exzision oder Destruktion einer Gelenkläsion am Knie, sonstige
80.71.11↔	Synovektomie am Akromioklavikulargelenk	80.87.00↔	Sonstige lokale Exzision oder Destruktion einer Gelenkläsion am Sprunggelenk, n.n.bez.
80.71.99↔	Synovektomie an der Schulter, sonstige	80.87.10↔	Arthroskopische lokale Exzision oder Destruktion einer Gelenkläsion am oberen Sprunggelenk
80.72.00↔	Synovektomie am Ellbogen, n.n.bez.	80.87.11↔	Débridement am oberen Sprunggelenk
80.72.10↔	Arthroskopische Synovektomie am Ellbogen	80.87.12↔	Zystenexstirpation am oberen Sprunggelenk
80.72.20↔	Offene Synovektomie am Ellbogen	80.87.19↔	Sonstige lokale Exzision oder Destruktion einer Gelenkläsion am oberen Sprunggelenk
80.72.99↔	Synovektomie am Ellbogen, sonstige	80.87.20↔	Arthroskopische lokale Exzision oder Destruktion einer Gelenkläsion am unteren Sprunggelenk
80.73.00↔	Synovektomie am Handgelenk, n.n.bez.	80.87.21↔	Débridement am unteren Sprunggelenk
80.73.10↔	Arthroskopische Synovektomie am Handgelenk	80.87.22↔	Zystenexstirpation am unteren Sprunggelenk
80.73.20↔	Offene Synovektomie am Handgelenk	80.87.29↔	Sonstige lokale Exzision oder Destruktion einer Gelenkläsion am unteren Sprunggelenk
80.73.99↔	Synovektomie am Handgelenk, sonstige	80.87.99↔	Sonstige lokale Exzision oder Destruktion einer Gelenkläsion am Sprunggelenk, sonstige
80.75.00↔	Synovektomie an der Hüfte, n.n.bez.	80.88.00↔	Sonstige lokale Exzision oder Destruktion einer Gelenkläsion an Fuss und Zehen, n.n.bez.
80.75.10↔	Arthroskopische Synovektomie an der Hüfte	80.88.10↔	Arthroskopische lokale Exzision oder Destruktion einer Gelenkläsion an Fuss und Zehen
80.75.20↔	Offene Synovektomie an der Hüfte	80.88.20↔	Débridement am Metatarsophalangealgelenk
80.75.99↔	Synovektomie an der Hüfte, sonstige	80.88.21↔	Zystenexstirpation am Metatarsophalangealgelenk
80.76.00↔	Synovektomie am Knie, n.n.bez.	80.88.29↔	Sonstige lokale Exzision oder Destruktion am Metatarsophalangealgelenk
80.76.10↔	Arthroskopische Synovektomie am Kniegelenk	80.88.30↔	Débridement an Zehengelenken
80.76.11↔	Arthroskopische Synovektomie am proximalen Tibiofibulargelenk	80.88.40↔	Débridement an sonstigen Fussgelenken
80.76.20↔	Offene Synovektomie am Kniegelenk	80.88.50↔	Zystenexstirpation an sonstigen Gelenken von Fuss und Zehen
80.76.21↔	Offene Synovektomie am proximalen Tibiofibulargelenk	80.88.59↔	Sonstige lokale Exzision oder Destruktion an sonstigen Gelenken von Fuss und Zehen
80.76.99↔	Synovektomie am Knie, sonstige	80.88.99↔	Sonstige lokale Exzision oder Destruktion einer Gelenkläsion an Fuss und Zehen, sonstige
80.78.00↔	Synovektomie an Fuss und Zehen, n.n.bez.	80.89.00↔	Sonstige lokale Exzision oder Destruktion einer Gelenkläsion an anderer bezeichneter Lokalisation, n.n.bez.
80.78.10↔	Arthroskopische Synovektomie am Tarsometatarsalgelenk	80.89.20↔	Arthroskopische lokale Exzision oder Destruktion einer Gelenkläsion am Iliosakralgelenk
80.78.11↔	Arthroskopische Synovektomie am Metatarsophalangealgelenk		
80.78.19↔	Sonstige arthroskopische Synovektomie an Fuss und Zehen		
80.78.20↔	Offene Synovektomie am Tarsometatarsalgelenk		
80.78.21↔	Offene Synovektomie am Metatarsophalangealgelenk		
80.78.29↔	Sonstige offene Synovektomie an Fuss und Zehen		
80.78.99↔	Synovektomie an Fuss und Zehen, sonstige		

80.89.21↔	Débridement am Iliosakralgelenk	84.28↔	Oberschenkel-Replantation
80.89.22↔	Zystenexstirpation am Iliosakralgelenk	84.29.10↔	Sonstige Replantation, Obere Extremität
80.89.29↔	Sonstige lokale Exzision oder Destruktion am Iliosakralgelenk	84.29.20↔	Sonstige Replantation, Untere Extremität
80.89.41↔	Débridement einer Gelenksläsion an anderer bezeichneter Lokalisation	84.29.99↔	Sonstige Replantation, sonstige
80.89.42↔	Zystenexstirpation an Gelenken anderer bezeichneter Lokalisation	84.3x.00↔	Revision eines Amputationsstumpfes, n.n.bez.
81.30↔	Reoperation einer Spondylodese, n.n.bez.	84.3x.10↔	Revision eines Amputationsstumpfes, Schulter- und Oberarmregion
81.53.00↔	Revision einer Hüftendoprothese, n.n.bez.	84.3x.11↔	Revision eines Amputationsstumpfes, Unterarmregion
81.53.10↔	Revision einer Hüftendoprothese, ohne Wechsel	84.3x.12↔	Revision eines Amputationsstumpfes, Handregion
81.53.11↔	Revision einer Oberflächenersatzprothese am Hüftgelenk und Neuimplantation einer Hüftendoprothese	84.3x.13↔	Revision eines Amputationsstumpfes, Untere Extremität
81.53.12↔	Revision einer Duokopfprothese und Neuimplantation einer Hüftendoprothese	84.3x.19↔	Revision eines Amputationsstumpfes, Andere Lokalisation
81.53.13↔	Revision einer sonstigen Hüftendoprothese und Neuimplantation einer Hüftendoprothese	84.3x.99↔	Revision eines Amputationsstumpfes, sonstige
81.53.99↔	Revision einer Hüftendoprothese, sonstige	84.66.10↔	Ersetzen von künstlicher Diskusprothese, zervikal
81.55.00↔	Revision einer Knieprothese, n.n.bez.	84.66.20↔	Revision von künstlicher Diskusprothese, zervikal
81.55.10↔	Revision einer Knieprothese, ohne Wechsel	84.66.99↔	Revision oder Ersetzen von künstlicher Diskusprothese, zervikal, sonstige
81.55.11↔	Revision einer Knieprothese und Wechsel eines Patellaersatzes	84.67↔	Revision oder Ersetzen von künstlicher Diskusprothese, thorakal
81.55.12↔	Revision einer Knieprothese und Neuimplantation einer Knieendoprothese	84.68.10↔	Ersetzen von künstlicher Diskusprothese, lumbosakral
81.55.99↔	Revision einer Knieprothese, sonstige	84.68.20↔	Revision von künstlicher Diskusprothese, lumbosakral
81.59.00↔	Revision des Gelenkersatzes der unteren Extremitäten, n.n.bez.	84.68.99↔	Revision oder Ersetzen von künstlicher Diskusprothese, lumbosakral, sonstige
81.59.10↔	Revision des Gelenkersatzes der unteren Extremitäten, ohne Wechsel	84.69.10↔	Ersetzen von künstlicher Diskusprothese
81.59.11↔	Revision und Wechsel einer Sprunggelenkendoprothese	84.69.20↔	Revision von künstlicher Diskusprothese
81.59.12↔	Revision und Wechsel einer Fusswurzelendoprothese	84.69.99↔	Revision oder Ersetzen von künstlicher Diskusprothese, sonstige
81.59.13↔	Revision und Wechsel einer Vorfuss-oder Zehenendoprothese	84.91↔	Amputation, n.n.bez.
81.59.99↔	Revision des Gelenkersatzes der unteren Extremitäten, sonstige	86.4x.00↔	Radikale Exzision einer Hautläsion, n.n.bez.
81.90.00↔	Chondrozytentransplantation, n.n.bez.	86.4x.10↔	Radikale Exzision einer Hautläsion am Kopf mit histographischer Kontrolle
81.90.20↔	Autogene matrixinduzierte Chondrozytentransplantation an Gelenken, offen chirurgisch	86.4x.11↔	Radikale Exzision einer Hautläsion des Halses mit histographischer Kontrolle
81.90.99↔	Chondrozytentransplantation, sonstige	86.4x.13↔	Radikale Exzision einer Hautläsion an Unterarm und Hand mit histographischer Kontrolle
84.00↔	Amputation an der oberen Extremität, n.n.bez.	86.4x.17↔	Radikale Exzision einer Hautläsion an Leisten- und Genitalregion und Gesäß mit histographischer Kontrolle
84.01↔	Amputation und Exartikulation an einem Finger (ausgenommen am Daumen)	86.4x.18↔	Radikale Exzision einer Hautläsion der unteren Extremität mit histographischer Kontrolle
84.02↔	Amputation und Exartikulation am Daumen	86.4x.19↔	Radikale Exzision einer Hautläsion anderer Lokalisation mit histographischer Kontrolle
84.03.00↔	Hand-Amputation, n.n.bez.	86.4x.20↔	Radikale Exzision einer Hautläsion am Kopf mit Transplantation oder Transposition von Haut
84.03.10↔	Komplette Hand-Amputation an Handwurzel oder Mittelhand	86.4x.21↔	Radikale Exzision einer Hautläsion des Halses mit Transplantation oder Transposition von Haut
84.03.99↔	Hand-Amputation, sonstige	86.4x.22↔	Radikale Exzision einer Hautläsion an Schulter und Axilla mit Transplantation oder Transposition von Haut
84.04↔	Handgelenks-Exartikulation	86.4x.23↔	Radikale Exzision einer Hautläsion an Oberarm und Ellenbogen mit Transplantation oder Transposition von Haut
84.05↔	Vorderarm-Amputation	86.4x.24↔	Radikale Exzision einer Hautläsion des Unterarmes mit Transplantation oder Transposition von Haut
84.06↔	Ellbogen-Exartikulation	86.4x.25↔	Radikale Exzision einer Hautläsion der Hand mit Transplantation oder Transposition von Haut
84.07↔	Oberarm-Amputation	86.4x.26↔	Radikale Exzision einer Hautläsion an Brustwand und Rücken mit Transplantation oder Transposition von Haut
84.08↔	Schultergelenk-Exartikulation	86.4x.27↔	Radikale Exzision einer Hautläsion an die Bauchregion mit Transplantation oder Transposition von Haut
84.09↔	Interthorakoskapuläre Amputation	86.4x.28↔	Radikale Exzision einer Hautläsion der Leisten- und Genitalregion mit Transplantation oder Transposition von Haut
84.10↔	Amputation der unteren Extremität, n.n.bez.	86.4x.29↔	Radikale Exzision einer Hautläsion anderer Lokalisation mit Transplantation oder Transposition von Haut
84.11↔	Zehenamputation	86.4x.2a↔	Radikale Exzision einer Hautläsion am Gesäß mit Transplantation oder Transposition von Haut
84.12↔	Amputation durch Fuss	86.4x.2b↔	Radikale Exzision einer Hautläsion der unteren Extremität mit Transplantation oder Transposition von Haut
84.13↔	Exartikulation im Sprunggelenk	86.4x.99↔	Radikale Exzision einer Hautläsion, sonstige
84.14↔	Transmalleoläre Amputation im Sprunggelenk	86.59.20‡↔	Sekundärnaht von Haut und Subkutangewebe anderer Lokalisation
84.15↔	Sonstige Unterschenkel-Amputation	86.61.10↔	Kleinflächiges Vollhauttransplantat an die Hand
84.16↔	Knie-Exartikulation	86.61.20↔	Großflächiges Vollhauttransplantat an die Hand
84.17↔	Oberschenkel-Amputation	86.61.99↔	Vollhauttransplantat an die Hand, sonstige
84.18↔	Hüft-Exartikulation	86.62.10↔	Kleinflächiges Spalthauttransplantat an die Hand
84.19↔	Abdominopelvine Amputation	86.62.20↔	Großflächiges Spalthauttransplantat an die Hand
84.21↔	Daumen-Replantation	86.62.99↔	Sonstiges Hauttransplantat an die Hand, sonstiges
84.22↔	Finger-Replantation (ausser Daumen)		
84.23.00↔	Replantation von Vorderarm, Handgelenk oder Hand, n.n.bez.		
84.23.10↔	Replantation von Vorderarm		
84.23.11↔	Replantation von Handgelenk oder Hand		
84.23.99↔	Replantation von Vorderarm, Handgelenk oder Hand, sonstige		
84.24↔	Oberarm-Replantation		
84.25↔	Zehen-Replantation		
84.26↔	Fuss-Replantation		
84.27.00↔	Replantation von Unterschenkel oder Sprunggelenk, n.n.bez.		
84.27.10↔	Replantation vom Unterschenkel im Kniebereich		
84.27.99↔	Replantation von Unterschenkel oder Sprunggelenk, sonstige		

86.63.10↔	Kleinflächiges Vollhauttransplantat an den Kopf (außer Lippe und Mund)	86.66.20↔	Großflächige homologe Hauttransplantation an den Kopf
86.63.11↔	Kleinflächiges Vollhauttransplantat an den Hals	86.66.21↔	Großflächige homologe Hauttransplantation an den Hals
86.63.12↔	Kleinflächiges Vollhauttransplantat an Schulter und Oberarm	86.66.22↔	Großflächige homologe Hauttransplantation an Schulter und Oberarm
86.63.13↔	Kleinflächiges Vollhauttransplantat an den Unterarm	86.66.23↔	Großflächige homologe Hauttransplantation an den Unterarm
86.63.15↔	Kleinflächiges Vollhauttransplantat an Brustwand, Bauch und Rücken	86.66.24↔	Großflächige homologe Hauttransplantation an die Hand
86.63.16↔	Kleinflächiges Vollhauttransplantat an die Leisten- und Genitalregion	86.66.25↔	Großflächige homologe Hauttransplantation an Brustwand und Rücken
86.63.17↔	Kleinflächiges Vollhauttransplantat an das Gesäß	86.66.26↔	Großflächige homologe Hauttransplantation an die Bauchregion
86.63.18↔	Kleinflächiges Vollhauttransplantat an Oberschenkel und Unterschenkel	86.66.27↔	Großflächige homologe Hauttransplantation an die untere Extremität
86.63.19↔	Kleinflächiges Vollhauttransplantat an andere Lokalisation	86.66.29↔	Großflächige homologe Hauttransplantation an andere Lokalisation
86.63.1a↔	Kleinflächiges Vollhauttransplantat an den Fuß	86.66.99↔	Homologe Hauttransplantation, sonstige
86.63.20↔	Großflächiges Vollhauttransplantat an den Kopf (außer Lippe und Mund)	86.67.10↔	Kleinflächiges temporäres Haut-Regenerationsgraft an den Kopf
86.63.21↔	Großflächiges Vollhauttransplantat an den Hals	86.67.11↔	Kleinflächiges temporäres Haut-Regenerationsgraft an den Hals
86.63.22↔	Großflächiges Vollhauttransplantat an Schulter und Oberarm	86.67.12↔	Kleinflächiges temporäres Haut-Regenerationsgraft an Schulter und Oberarm
86.63.23↔	Großflächiges Vollhauttransplantat an den Unterarm	86.67.13↔	Kleinflächiges temporäres Haut-Regenerationsgraft an den Unterarm
86.63.25↔	Großflächiges Vollhauttransplantat an Brustwand, Bauch und Rücken	86.67.14↔	Kleinflächiges temporäres Haut-Regenerationsgraft an die Hand
86.63.26↔	Großflächiges Vollhauttransplantat an die Leisten- und Genitalregion	86.67.15↔	Kleinflächiges temporäres Haut-Regenerationsgraft an Brustwand und Rücken
86.63.27↔	Großflächiges Vollhauttransplantat an das Gesäß	86.67.16↔	Kleinflächiges temporäres Haut-Regenerationsgraft an die Bauchregion
86.63.28↔	Großflächiges Vollhauttransplantat an Oberschenkel und Unterschenkel	86.67.17↔	Kleinflächiges temporäres Haut-Regenerationsgraft an die untere Extremität
86.63.29↔	Großflächiges Vollhauttransplantat an andere Lokalisation	86.67.19↔	Kleinflächiges temporäres Haut-Regenerationsgraft an andere Lokalisation
86.63.2a↔	Großflächiges Vollhauttransplantat an den Fuß	86.67.20↔	Großflächiges temporäres Haut-Regenerationsgraft an den Kopf
86.63.99↔	Vollhauttransplantat an andere Lokalisationen, sonstige	86.67.21↔	Großflächiges temporäres Haut-Regenerationsgraft an den Hals
86.65.10↔	Kleinflächige heterologe Hauttransplantation an den Kopf	86.67.22↔	Großflächiges temporäres Haut-Regenerationsgraft an Schulter und Oberarm
86.65.11↔	Kleinflächige heterologe Hauttransplantation an den Hals	86.67.23↔	Großflächiges temporäres Haut-Regenerationsgraft an den Unterarm
86.65.12↔	Kleinflächige heterologe Hauttransplantation an Schulter und Oberarm	86.67.24↔	Großflächiges temporäres Haut-Regenerationsgraft an die Hand
86.65.13↔	Kleinflächige heterologe Hauttransplantation an den Unterarm	86.67.25↔	Großflächiges temporäres Haut-Regenerationsgraft an Brustwand und Rücken
86.65.14↔	Kleinflächige heterologe Hauttransplantation an die Hand	86.67.26↔	Großflächiges temporäres Haut-Regenerationsgraft an die Bauchregion
86.65.15↔	Kleinflächige heterologe Hauttransplantation an Brustwand und Rücken	86.67.27↔	Großflächiges temporäres Haut-Regenerationsgraft an die untere Extremität
86.65.16↔	Kleinflächige heterologe Hauttransplantation an die Bauchregion	86.67.29↔	Großflächiges temporäres Haut-Regenerationsgraft an andere Lokalisation
86.65.17↔	Kleinflächige heterologe Hauttransplantation an die untere Extremität	86.67.30↔	Permanenter Hautersatz durch Epidermisersatzmaterial
86.65.19↔	Kleinflächige heterologe Hauttransplantation an andere Lokalisation	86.67.31↔	Permanenter Hautersatz durch Dermisersatzmaterial
86.65.20↔	Großflächige heterologe Hauttransplantation an den Kopf	86.67.99↔	Haut-Regenerationsgraft, sonstige
86.65.21↔	Großflächige heterologe Hauttransplantation an den Hals	86.69.10↔	Kleinflächige Spalthauttransplantation an den Kopf (außer Lippe und Mund)
86.65.22↔	Großflächige heterologe Hauttransplantation an Schulter und Oberarm	86.69.11↔	Kleinflächige Spalthauttransplantation an den Hals
86.65.23↔	Großflächige heterologe Hauttransplantation an den Unterarm	86.69.12↔	Kleinflächige Spalthauttransplantation an Schulter und Oberarm
86.65.24↔	Großflächige heterologe Hauttransplantation an die Hand	86.69.13↔	Kleinflächige Spalthauttransplantation an den Unterarm
86.65.25↔	Großflächige heterologe Hauttransplantation an Brustwand und Rücken	86.69.14↔	Kleinflächige Spalthauttransplantation an die Hand
86.65.26↔	Großflächige heterologe Hauttransplantation an Bauchregion	86.69.15↔	Kleinflächige Spalthauttransplantation an Brustwand und Rücken
86.65.27↔	Großflächige heterologe Hauttransplantation an die untere Extremität	86.69.16↔	Kleinflächige Spalthauttransplantation an der Bauchregion
86.65.29↔	Großflächige heterologe Hauttransplantation an andere Lokalisation	86.69.17↔	Kleinflächige Spalthauttransplantation an die Leisten- und Genitalregion
86.65.30↔	Transplantation von Schweinehaut	86.69.18↔	Kleinflächige Spalthauttransplantation an Oberschenkel und Unterschenkel
86.65.40↔	Permanenter Hautersatz durch zweischichtiges Dermis-Epidermis-Ersatzmaterial	86.69.19↔	Kleinflächige Spalthauttransplantation an andere Lokalisation
86.65.99↔	Heterologe Hauttransplantation, sonstige	86.69.1a↔	Kleinflächige Spalthauttransplantation an den Fuß
86.66.10↔	Kleinflächige homologe Hauttransplantation an den Kopf	86.69.20↔	Großflächige Spalthauttransplantation an den Kopf (außer Lippe und Mund)
86.66.11↔	Kleinflächige homologe Hauttransplantation an den Hals	86.69.21↔	Großflächige Spalthauttransplantation an den Hals
86.66.12↔	Kleinflächige homologe Hauttransplantation an Schulter und Oberarm	86.69.22↔	Großflächige Spalthauttransplantation an Schulter und Oberarm
86.66.13↔	Kleinflächige homologe Hauttransplantation an den Unterarm	86.69.23↔	Großflächige Spalthauttransplantation an den Unterarm
86.66.14↔	Kleinflächige homologe Hauttransplantation an die Hand	86.69.24↔	Großflächige Spalthauttransplantation an die Hand
86.66.15↔	Kleinflächige homologe Hauttransplantation an Brustwand und Rücken	86.69.25↔	Großflächige Spalthauttransplantation an Brustwand und Rücken
86.66.16↔	Kleinflächige homologe Hauttransplantation an die Bauchregion	86.69.26↔	Großflächige Spalthauttransplantation an die Bauchregion
86.66.17↔	Kleinflächige homologe Hauttransplantation an die untere Extremität		
86.66.19↔	Kleinflächige homologe Hauttransplantation an andere Lokalisation		

86.69.27↔	Großflächige Spalthauttransplantation an die Leisten- und Genitalregion	86.74.39↔	Kleinflächige Transpositionsplastik, an andere Lokalisationen
86.69.28↔	Großflächige Spalthauttransplantation an das Gesäß	86.74.3a↔	Kleinflächige Transpositionsplastik am Fuß
86.69.29↔	Großflächige Spalthauttransplantation an andere Lokalisation	86.74.40↔	Kleinflächige Insellappenplastik am Kopf (außer Lippe und Mund)
86.69.2a↔	Großflächige Spalthauttransplantation an Oberschenkel und Unterschenkel	86.74.41↔	Kleinflächige Insellappenplastik am Hals
86.69.2b↔	Großflächige Spalthauttransplantation an den Fuß	86.74.42↔	Kleinflächige Insellappenplastik an Schulter und Oberarm
86.71↔	Herauspräparieren und Vorbereiten von gestielten oder freien Lappen	86.74.43↔	Kleinflächige Insellappenplastik am Unterarm
86.72↔	Verschiebung eines gestielten Lappens	86.74.44↔	Kleinflächige Insellappenplastik an Brustwand und Rücken
86.73.00↔	Anbringen von gestieltem oder freiem Lappen an die Hand, n.n.bez.	86.74.45↔	Kleinflächige Insellappenplastik an der Bauchregion
86.73.10↔	Kleinflächige Dehnungsplastik an die Hand	86.74.46↔	Kleinflächige Insellappenplastik an der Leisten- und Genitalregion
86.73.11↔	Kleinflächige Verschiebe-Rotationsplastik an die Hand	86.74.47↔	Kleinflächige Insellappenplastik am Gesäß
86.73.12↔	Kleinflächige Transpositionsplastik an die Hand	86.74.48↔	Kleinflächige Insellappenplastik an Oberschenkel und Unterschenkel
86.73.13↔	Kleinflächige Insellappenplastik an die Hand	86.74.49↔	Kleinflächige Insellappenplastik, an andere Lokalisationen
86.73.20↔	Großflächige Dehnungsplastik an die Hand	86.74.4a↔	Kleinflächige Insellappenplastik am Fuß
86.73.21↔	Großflächige Verschiebe-Rotationsplastik an die Hand	86.74.99↔	Anbringen von gestieltem oder freiem Lappen an andere Lokalisationen, sonstige
86.73.22↔	Großflächige Transpositionsplastik an die Hand	86.75.10↔	Revision von gestieltem oder freiem Lappen oder freiem Hauttransplantat des Kopfes
86.73.23↔	Großflächige Insellappenplastik an die Hand	86.75.11↔	Revision von gestieltem oder freiem Lappen oder freiem Hauttransplantat des Halses
86.73.24↔	Großflächige Z-Plastik an die Hand	86.75.12↔	Revision von gestieltem oder freiem Lappen oder freiem Hauttransplantat von Schulter und Oberarm
86.73.29↔	Sonstige lokale Lappenplastik an die Hand	86.75.13↔	Revision von gestieltem oder freiem Lappen oder freiem Hauttransplantat des Unterarmes
86.73.30↔	Anbringen von freiem Lappen mit mikrovasculärer Anastomosierung an die Hand	86.75.14↔	Revision von gestieltem oder freiem Lappen oder freiem Hauttransplantat der Hand
86.73.40↔	Anbringen von gestieltem regionalem oder gestieltem Fernlappen an die Hand	86.75.15↔	Revision von gestieltem oder freiem Lappen oder freiem Hauttransplantat der Brustwand und Rücken
86.73.80↔	Kombinierte plastische Eingriffe an Haut und Unterhaut der Hand	86.75.16↔	Revision von gestieltem oder freiem Lappen oder freiem Hauttransplantat der Bauchregion
86.73.99↔	Anbringen von gestielten oder freien Lappen an die Hand, sonstige	86.75.17↔	Revision von gestieltem oder freiem Lappen oder freiem Hauttransplantat der unteren Extremität
86.74.10↔	Kleinflächige Dehnungsplastik am Kopf (außer Lippe und Mund)	86.75.19↔	Revision von gestieltem oder freiem Lappen oder freiem Hauttransplantat anderer Lokalisation
86.74.11↔	Kleinflächige Dehnungsplastik am Hals	86.75.99↔	Revision von gestieltem oder freiem Lappen, sonstige
86.74.12↔	Kleinflächige Dehnungsplastik an Schulter und Oberarm	86.76.10↔	Großflächige Dehnungsplastik am Kopf (außer Lippe und Mund)
86.74.13↔	Kleinflächige Dehnungsplastik am Unterarm	86.76.11↔	Großflächige Dehnungsplastik am Hals
86.74.14↔	Kleinflächige Dehnungsplastik an Brustwand und Rücken	86.76.12↔	Großflächige Dehnungsplastik an Schulter und Oberarm
86.74.15↔	Kleinflächige Dehnungsplastik an der Bauchregion	86.76.13↔	Großflächige Dehnungsplastik am Unterarm
86.74.16↔	Kleinflächige Dehnungsplastik an der Leisten- und Genitalregion	86.76.14↔	Großflächige Dehnungsplastik an Brustwand und Rücken
86.74.17↔	Kleinflächige Dehnungsplastik am Gesäß	86.76.15↔	Großflächige Dehnungsplastik an der Bauchregion
86.74.18↔	Kleinflächige Dehnungsplastik an Oberschenkel und Unterschenkel	86.76.16↔	Großflächige Dehnungsplastik an der Leisten- und Genitalregion
86.74.19↔	Kleinflächige Dehnungsplastik, an andere Lokalisationen	86.76.17↔	Großflächige Dehnungsplastik am Gesäß
86.74.1a↔	Kleinflächige Dehnungsplastik am Fuß	86.76.19↔	Großflächige Dehnungsplastik, an andere Lokalisationen
86.74.20↔	Kleinflächige Verschiebe-Rotationsplastik am Kopf (außer Lippe und Mund)	86.76.1a↔	Großflächige Dehnungsplastik an Oberschenkel und Unterschenkel
86.74.21↔	Kleinflächige Verschiebe-Rotationsplastik am Hals	86.76.1b↔	Großflächige Dehnungsplastik am Fuß
86.74.22↔	Kleinflächige Verschiebe-Rotationsplastik an Schulter und Oberarm	86.76.20↔	Großflächige Verschiebe-Rotationsplastik am Kopf (außer Lippe und Mund)
86.74.23↔	Kleinflächige Verschiebe-Rotationsplastik am Unterarm	86.76.21↔	Großflächige Verschiebe-Rotationsplastik am Hals
86.74.25↔	Kleinflächige Verschiebe-Rotationsplastik an Brustwand und Rücken	86.76.22↔	Großflächige Verschiebe-Rotationsplastik an Schulter und Oberarm
86.74.26↔	Kleinflächige Verschiebe-Rotationsplastik an der Bauchregion	86.76.23↔	Großflächige Verschiebe-Rotationsplastik am Unterarm
86.74.27↔	Kleinflächige Verschiebe-Rotationsplastik an der Leisten- und Genitalregion	86.76.24↔	Großflächige Verschiebe-Rotationsplastik an Brustwand und Rücken
86.74.28↔	Kleinflächige Verschiebe-Rotationsplastik am Gesäß	86.76.25↔	Großflächige Verschiebe-Rotationsplastik an der Bauchregion
86.74.29↔	Kleinflächige Verschiebe-Rotationsplastik, an andere Lokalisationen	86.76.26↔	Großflächige Verschiebe-Rotationsplastik an der Leisten- und Genitalregion
86.74.2a↔	Kleinflächige Verschiebe-Rotationsplastik an Oberschenkel und Unterschenkel	86.76.27↔	Großflächige Verschiebe-Rotationsplastik am Gesäß
86.74.2b↔	Kleinflächige Verschiebe-Rotationsplastik am Fuß	86.76.28↔	Großflächige Verschiebe-Rotationsplastik an Oberschenkel und Unterschenkel
86.74.30↔	Kleinflächige Transpositionsplastik am Kopf (außer Lippe und Mund)	86.76.29↔	Großflächige Verschiebe-Rotationsplastik an andere Lokalisation
86.74.31↔	Kleinflächige Transpositionsplastik am Hals	86.76.2a↔	Großflächige Verschiebe-Rotationsplastik am Fuß
86.74.32↔	Kleinflächige Transpositionsplastik an Schulter und Oberarm	86.76.30↔	Großflächige Transpositionsplastik am Kopf (außer Lippe und Mund)
86.74.33↔	Kleinflächige Transpositionsplastik am Unterarm	86.76.31↔	Großflächige Transpositionsplastik am Hals
86.74.34↔	Kleinflächige Transpositionsplastik an Brustwand und Rücken	86.76.32↔	Großflächige Transpositionsplastik an Schulter und Oberarm
86.74.35↔	Kleinflächige Transpositionsplastik an der Bauchregion	86.76.33↔	Großflächige Transpositionsplastik am Unterarm
86.74.36↔	Kleinflächige Transpositionsplastik an der Leisten- und Genitalregion	86.76.34↔	Großflächige Transpositionsplastik an Brustwand und Rücken
86.74.37↔	Kleinflächige Transpositionsplastik am Gesäß		
86.74.38↔	Kleinflächige Transpositionsplastik an Oberschenkel und Unterschenkel		

86.76.35↔	Großflächige Transpositionsplastik an der Bauchregion	86.78.21↔	Anbringen von gestieltem regionalem Lappen oder gestieltem Fernlappen am Hals
86.76.36↔	Großflächige Transpositionsplastik an der Leisten- und Genitalregion	86.78.22↔	Anbringen von gestieltem regionalem Lappen oder gestieltem Fernlappen an Schulter und Oberarm
86.76.37↔	Großflächige Transpositionsplastik am Gesäß	86.78.23↔	Anbringen von gestieltem regionalem Lappen oder gestieltem Fernlappen am Unterarm
86.76.38↔	Großflächige Transpositionsplastik an Oberschenkel und Unterschenkel	86.78.24↔	Anbringen von gestieltem regionalem Lappen oder gestieltem Fernlappen an Brustwand und Rücken
86.76.39↔	Großflächige Transpositionsplastik an andere Lokalisation	86.78.25↔	Anbringen von gestieltem regionalem Lappen oder gestieltem Fernlappen an die Bauchregion
86.76.3a↔	Großflächige Transpositionsplastik am Fuß	86.78.26↔	Anbringen von gestieltem regionalem Lappen oder gestieltem Fernlappen an der Leisten- und Genitalregion
86.76.40↔	Großflächige Insellappenplastik am Kopf (außer Lippe und Mund)	86.78.27↔	Anbringen von gestieltem regionalem Lappen oder gestieltem Fernlappen am Gesäß
86.76.41↔	Großflächige Insellappenplastik am Hals	86.78.28↔	Anbringen von gestieltem regionalem Lappen oder gestieltem Fernlappen an der unteren Extremität
86.76.42↔	Großflächige Insellappenplastik an Schulter und Oberarm	86.78.29↔	Anbringen von gestieltem regionalem Lappen oder gestieltem Fernlappen an andere Lokalisation
86.76.43↔	Großflächige Insellappenplastik am Unterarm	86.78.30↔	Kombinierte plastische Eingriffe an Haut und Unterhaut des Kopfes (außer Lippe und Mund)
86.76.44↔	Großflächige Insellappenplastik an Brustwand und Rücken	86.78.31↔	Kombinierte plastische Eingriffe an Haut und Unterhaut des Halses
86.76.45↔	Großflächige Insellappenplastik an der Bauchregion	86.78.32↔	Kombinierte plastische Eingriffe an Haut und Unterhaut von Schulter und Oberarm
86.76.46↔	Großflächige Insellappenplastik an der Leisten- und Genitalregion	86.78.33↔	Kombinierte plastische Eingriffe an Haut und Unterhaut des Unterarmes
86.76.47↔	Großflächige Insellappenplastik am Gesäß	86.78.34↔	Kombinierte plastische Eingriffe an Haut und Unterhaut von Brustwand und Rücken
86.76.48↔	Großflächige Insellappenplastik an Oberschenkel und Unterschenkel	86.78.35↔	Kombinierte plastische Eingriffe an Haut und Unterhaut von Bauchregion
86.76.49↔	Großflächige Insellappenplastik, an andere Lokalisationen	86.78.36↔	Kombinierte plastische Eingriffe an Haut und Unterhaut der Leisten- und Genitalregion
86.76.4a↔	Großflächige Insellappenplastik am Fuß	86.78.37↔	Kombinierte plastische Eingriffe an Haut und Unterhaut des Gesäßes
86.76.50↔	Großflächige Z-Plastik am Kopf (außer Lippe und Mund)	86.78.38↔	Kombinierte plastische Eingriffe an Haut und Unterhaut der unteren Extremität
86.76.51↔	Großflächige Z-Plastik am Hals	86.78.39↔	Kombinierte plastische Eingriffe an Haut und Unterhaut anderer Lokalisation
86.76.52↔	Großflächige Z-Plastik an Schulter und Oberarm	86.78.40↔	Anbringen von sonstigem gestielten oder freien Lappen am Kopf (außer Lippe und Mund)
86.76.53↔	Großflächige Z-Plastik am Unterarm	86.78.41↔	Anbringen von sonstigem gestielten oder freien Lappen am Hals
86.76.54↔	Großflächige Z-Plastik an Brustwand und Rücken	86.78.42↔	Anbringen von sonstigem gestielten oder freien Lappen an Schulter und Oberarm
86.76.55↔	Großflächige Z-Plastik an der Bauchregion	86.78.43↔	Anbringen von sonstigem gestielten oder freien Lappen am Unterarm
86.76.56↔	Großflächige Z-Plastik an der Leisten- und Genitalregion	86.78.44↔	Anbringen von sonstigem gestielten oder freien Lappen an Brustwand und Rücken
86.76.57↔	Großflächige Z-Plastik am Gesäß	86.78.45↔	Anbringen von sonstigem gestielten oder freien Lappen an die Bauchregion
86.76.58↔	Großflächige Z-Plastik an Oberschenkel und Unterschenkel	86.78.46↔	Anbringen von sonstigem gestielten oder freien Lappen an der Leisten- und Genitalregion
86.76.59↔	Großflächige Z-Plastik an andere Lokalisationen	86.78.47↔	Anbringen von sonstigem gestielten oder freien Lappen am Gesäß
86.76.5a↔	Großflächige Z-Plastik am Fuß	86.78.48↔	Anbringen von sonstigem gestielten oder freien Lappen an der unteren Extremität
86.76.99↔	Anbringen von gestieltem oder freiem Lappen an andere Lokalisationen, großflächig, sonstige	86.78.49↔	Anbringen von sonstigem gestielten oder freien Lappen an andere Lokalisation
86.77.10↔	Sonstige lokale Lappenplastik am Kopf (außer Lippe und Mund)	86.88.10↔	Kleinflächige Weichteildeckung durch kultivierte Keratinozyten am Kopf
86.77.11↔	Sonstige lokale Lappenplastik am Hals	86.88.11↔	Kleinflächige Weichteildeckung durch kultivierte Keratinozyten am Hals
86.77.12↔	Sonstige lokale Lappenplastik an Schulter und Oberarm	86.88.12↔	Kleinflächige Weichteildeckung durch kultivierte Keratinozyten an Schulter und Oberarm
86.77.13↔	Sonstige lokale Lappenplastik am Unterarm	86.88.13↔	Kleinflächige Weichteildeckung durch kultivierte Keratinozyten am Unterarm
86.77.14↔	Sonstige lokale Lappenplastik an Brustwand und Rücken	86.88.14↔	Kleinflächige Weichteildeckung durch kultivierte Keratinozyten an der Hand
86.77.15↔	Sonstige lokale Lappenplastik an der Bauchregion	86.88.15↔	Kleinflächige Weichteildeckung durch kultivierte Keratinozyten am Brustwand und Rücken
86.77.16↔	Sonstige lokale Lappenplastik an der Leisten- und Genitalregion	86.88.16↔	Kleinflächige Weichteildeckung durch kultivierte Keratinozyten an der Bauchregion
86.77.17↔	Sonstige lokale Lappenplastik am Gesäß	86.88.17↔	Kleinflächige Weichteildeckung durch kultivierte Keratinozyten an der unteren Extremität
86.77.18↔	Sonstige lokale Lappenplastik an Oberschenkel und Unterschenkel		
86.77.19↔	Sonstige lokale Lappenplastik, an andere Lokalisationen		
86.77.1a↔	Sonstige lokale Lappenplastik am Fuß		
86.77.99↔	Anbringen von sonstiger lokaler Lappenplastik, sonstige		
86.78.10↔	Anbringen von freiem Lappen mit mikrovasculärer Anastomosierung am Kopf (außer Lippe und Mund)		
86.78.11↔	Anbringen von freiem Lappen mit mikrovasculärer Anastomosierung am Hals		
86.78.12↔	Anbringen von freiem Lappen mit mikrovasculärer Anastomosierung an Schulter und Oberarm		
86.78.13↔	Anbringen von freiem Lappen mit mikrovasculärer Anastomosierung am Unterarm		
86.78.14↔	Anbringen von freiem Lappen mit mikrovasculärer Anastomosierung an Brustwand und Rücken		
86.78.15↔	Anbringen von freiem Lappen mit mikrovasculärer Anastomosierung an Bauchregion		
86.78.16↔	Anbringen von freiem Lappen mit mikrovasculärer Anastomosierung an der Leisten- und Genitalregion		
86.78.17↔	Anbringen von freiem Lappen mit mikrovasculärer Anastomosierung am Gesäß		
86.78.18↔	Anbringen von freiem Lappen mit mikrovasculärer Anastomosierung an der unteren Extremität		
86.78.19↔	Anbringen von freiem Lappen mit mikrovasculärer Anastomosierung an andere Lokalisation		
86.78.20↔	Anbringen von gestieltem regionalem Lappen oder gestieltem Fernlappen am Kopf (außer Lippe und Mund)		

86.88.19↔	Kleinflächige Weichteildeckung durch kultivierte Keratinozyten an anderer Lokalisation	86.88.45↔	Großflächige temporäre Weichteildeckung durch Kombination mehrerer Verfahren an Brustwand und Rücken
86.88.20↔	Kleinflächige temporäre Weichteildeckung durch Kombination mehrerer Verfahren am Kopf	86.88.46↔	Großflächige temporäre Weichteildeckung durch Kombination mehrerer Verfahren an der Bauchregion
86.88.21↔	Kleinflächige temporäre Weichteildeckung durch Kombination mehrerer Verfahren am Hals	86.88.47↔	Großflächige temporäre Weichteildeckung durch Kombination mehrerer Verfahren an der unteren Extremität
86.88.22↔	Kleinflächige temporäre Weichteildeckung durch Kombination mehrerer Verfahren an Schulter und Oberarm	86.88.49↔	Großflächige temporäre Weichteildeckung durch Kombination mehrerer Verfahren an anderer Lokalisation
86.88.23↔	Kleinflächige temporäre Weichteildeckung durch Kombination mehrerer Verfahren am Unterarm	86.88.90↔	Sonstige temporäre Weichteildeckung am Kopf
86.88.24↔	Kleinflächige temporäre Weichteildeckung durch Kombination mehrerer Verfahren an der Hand	86.88.91↔	Sonstige temporäre Weichteildeckung am Hals
86.88.25↔	Kleinflächige temporäre Weichteildeckung durch Kombination mehrerer Verfahren an Brustwand und Rücken	86.88.92↔	Sonstige temporäre Weichteildeckung an Schulter und Oberarm
86.88.26↔	Kleinflächige temporäre Weichteildeckung durch Kombination mehrerer Verfahren an der Bauchregion	86.88.93↔	Sonstige temporäre Weichteildeckung am Unterarm
86.88.27↔	Kleinflächige temporäre Weichteildeckung durch Kombination mehrerer Verfahren an der unteren Extremität	86.88.94↔	Sonstige temporäre Weichteildeckung an der Hand
86.88.29↔	Kleinflächige temporäre Weichteildeckung durch Kombination mehrerer Verfahren an anderer Lokalisation	86.88.95↔	Sonstige temporäre Weichteildeckung an Brustwand und Rücken
86.88.30↔	Großflächige Weichteildeckung durch kultivierte Keratinozyten an anderen Teilen des Kopfes	86.88.96↔	Sonstige temporäre Weichteildeckung an der Bauchregion
86.88.31↔	Großflächige Weichteildeckung durch kultivierte Keratinozyten am Hals	86.88.97↔	Sonstige temporäre Weichteildeckung an der unteren Extremität
86.88.32↔	Großflächige Weichteildeckung durch kultivierte Keratinozyten an Schulter und Oberarm	86.88.99↔	Sonstige temporäre Weichteildeckung, sonstige
86.88.33↔	Großflächige Weichteildeckung durch kultivierte Keratinozyten am Unterarm	86.89.10↔	Lappenstieldurchtrennung nach Hautplastik am Kopf
86.88.34↔	Großflächige Weichteildeckung durch kultivierte Keratinozyten an der Hand	86.89.11↔	Lappenstieldurchtrennung nach Hautplastik am Hals
86.88.35↔	Großflächige Weichteildeckung durch kultivierte Keratinozyten an Brustwand und Rücken	86.89.12↔	Lappenstieldurchtrennung nach Hautplastik an Schulter und Axilla
86.88.36↔	Großflächige Weichteildeckung durch kultivierte Keratinozyten an der Bauchregion	86.89.13↔	Lappenstieldurchtrennung nach Hautplastik an Oberarm und Ellenbogen
86.88.37↔	Großflächige Weichteildeckung durch kultivierte Keratinozyten an der unteren Extremität	86.89.14↔	Lappenstieldurchtrennung nach Hautplastik am Unterarm
86.88.39↔	Großflächige Weichteildeckung durch kultivierte Keratinozyten an anderer Lokalisation	86.89.15↔	Lappenstieldurchtrennung nach Hautplastik an der Hand
86.88.40↔	Großflächige temporäre Weichteildeckung durch Kombination mehrerer Verfahren an anderen Teilen des Kopfes	86.89.16↔	Lappenstieldurchtrennung nach Hautplastik an Brustwand, Bauch und Rücken
86.88.41↔	Großflächige temporäre Weichteildeckung durch Kombination mehrerer Verfahren am Hals	86.89.17↔	Lappenstieldurchtrennung nach Hautplastik an der Leisten- und Genitalregion
86.88.42↔	Großflächige temporäre Weichteildeckung durch Kombination mehrerer Verfahren an Schulter und Oberarm	86.89.18↔	Lappenstieldurchtrennung nach Hautplastik am Gesäß
86.88.43↔	Großflächige temporäre Weichteildeckung durch Kombination mehrerer Verfahren am Unterarm	86.89.19↔	Lappenstieldurchtrennung nach Hautplastik an anderer Lokalisation
86.88.44↔	Großflächige temporäre Weichteildeckung durch Kombination mehrerer Verfahren an der Hand	86.89.1a↔	Lappenstieldurchtrennung nach Hautplastik an Oberschenkel und Knie
		86.89.1b↔	Lappenstieldurchtrennung nach Hautplastik an Unterschenkel und Fuß
		86.89.80↔	Revision einer Hautplastik am Kopf
		86.89.84↔	Revision einer Hautplastik am Unterarm
		86.89.85↔	Revision einer Hautplastik an der Hand
		86.89.87↔	Revision einer Hautplastik an der Leisten- und Genitalregion und am Gesäß
		86.89.88↔	Revision einer Hautplastik an der unteren Extremität
		86.89.89↔	Revision einer Hautplastik an anderer Lokalisation
		86.89.99↔	Sonstige plastische Rekonstruktion an Haut und Subkutangewebe, sonstige
		86.91↔	Exzision von Haut zur Transplantation

Prozedur F13-6

00.70↔	Revision einer Hüftendoprothese, sowohl azetabuläre als auch femorale Komponente	02.42.20↔	Ersetzen eines Ventrikelschunts, peripherer Teil
00.71↔	Revision einer Hüftendoprothese, azetabuläre Komponente	02.42.99↔	Ersetzen eines Ventrikelschunts, sonstige
00.72↔	Revision einer Hüftendoprothese, femorale Komponente	02.43↔	Entfernen eines Ventrikelschunts
00.73↔	Revision von Hüftprothese, nur azetabulärer Liner und / oder nur Femurkopf	03.02↔	Relaminektomie
00.80↔	Revision einer Knieprothese, total (alle Komponenten)	27.55.00↔	Vollhauttransplantat an Lippe und Mund, n.n.bez.
00.81↔	Revision einer Knieprothese, Tibiakomponente	27.55.10↔	Kleinflächiges Vollhauttransplantat an Lippe und Mund
00.82↔	Revision einer Knieprothese, Femurkomponente	27.55.20↔	Großflächiges Vollhauttransplantat an Lippe und Mund
00.83↔	Revision einer Knieprothese, Patellarkomponente	27.55.99↔	Vollhauttransplantat an Lippe und Mund, sonstige
00.84↔	Revision einer Knieprothese, Tibialiner	27.56.10↔	Kleinflächiges Spalthauttransplantat an Lippe und Mund
00.85↔	Ersatz der Oberfläche Hüftgelenk total, Azetabulum und Femurkopf	27.56.20↔	Großflächiges Spalthauttransplantat an Lippe und Mund
00.86↔	Ersatz der Oberfläche Hüftgelenk, partiell, Femurkopf	27.56.30↔	Kleinflächige heterologe Hauttransplantation an die Lippe
00.87↔	Ersatz der Oberfläche Hüftgelenk, partiell, Azetabulum	27.56.40↔	Grossflächig heterologe Hauttransplantation an die Lippe
02.41.00↔	Spülung und Exploration eines Ventrikelschunts, n.n.bez.	27.56.50↔	Kleinflächige homologe Hauttransplantation an die Lippe
02.41.10↔	Spülung und Exploration eines Ventrikelschunts, zentraler Teil	27.56.60↔	Grossflächig homologe Hauttransplantation an die Lippe
02.41.20↔	Spülung und Exploration eines Ventrikelschunts, peripherer Teil	27.56.99↔	Sonstiges Hauttransplantat an Lippe und Mund, sonstige
02.41.99↔	Spülung und Exploration eines Ventrikelschunts, sonstige	27.57.10↔	Anbringen eines freien mikrovaskulär-anastomosierten Transplantats an Lippe und Mund
02.42.00↔	Ersetzen eines Ventrikelschunts, n.n.bez.	27.57.11↔	Anbringen eines gestielten Fernlappens an Lippe und Mund
02.42.10↔	Ersetzen eines Ventrikelschunts, zentraler Teil	27.57.99↔	Anbringen eines gestielten oder freien Lappens an Lippe und Mund, sonstige

27.58↔	Revision eines gestielten oder freien Lappens oder freien Hauttransplantates an Lippe und Mund	54.99.41↔	Sonstige Operationen in der Abdominal-Region, Entfernung oder Verschluss einer kutaneoperitonealen Fistel (Katheterverweilsystem)
27.59.00↔	Sonstige plastische Rekonstruktion an Lippe und Mund, n.n.bez.	54.99.50↔	Sonstige Operationen in der Abdominal-Region, Anlegen eines temporären Bauchwandverschlusses
27.59.10↔	Kleinflächiges temporäres Haut-Regenerationsgraft an die Lippe	54.99.60↔	Sonstige Operationen in der Abdominal-Region, Lumbotomie
27.59.11↔	Grossflächiges temporäres Haut-Regenerationsgraft an die Lippe	54.99.61↔	Sonstige Operationen in der Abdominal-Region, Relumbotomie
27.59.20↔	Kleinflächige Weichteildeckung durch kultivierte Keratinozyten an der Lippe	54.99.99↔	Sonstige Operationen in der Abdominal-Region, sonstige
27.59.21↔	Großflächige Weichteildeckung durch kultivierte Keratinozyten an der Lippe	77.00↔	Sequestrektomie, ohne Angabe der Lokalisation
27.59.30↔	Kleinflächige temporäre Weichteildeckung durch Kombination mehrerer Verfahren an der Lippe	77.01.00↔	Sequestrektomie an Skapula, Klavikula, Rippen und Sternum, n.n.bez.
27.59.31↔	Grossflächige temporäre Weichteildeckung durch Kombination mehrerer Verfahren an der Lippe	77.01.10↔	Sequestrektomie an Skapula und Klavikula, ohne Einlage eines Medikamententrägers
27.59.40↔	Sonstige plastische Rekonstruktion an Lippe und Mund mit freiem mikrovasculär-anastomosierten Transplantat	77.01.11↔	Sequestrektomie an Skapula und Klavikula, mit Einlage eines Medikamententrägers
27.59.41↔	Sonstige plastische Rekonstruktion an Lippe und Mund mit gestieltem Fernlappen	77.01.20↔	Sequestrektomie an Rippen und Sternum, ohne Einlage eines Medikamententrägers
27.59.50↔	Lappenstieldurchtrennung nach Hautplastik an der Lippe	77.01.21↔	Sequestrektomie an Rippen und Sternum, mit Einlage eines Medikamententrägers
27.59.60↔	Einsetzen eines Gewebeexpanders an der Lippe	77.01.99↔	Sequestrektomie an Skapula, Klavikula, Rippen und Sternum, sonstige
27.59.99↔	Sonstige plastische Rekonstruktion an Lippe und Mund, sonstige	77.02.00↔	Sequestrektomie am Humerus, n.n.bez.
34.02↔	Probethorakotomie	77.02.10↔	Sequestrektomie am Humerus, ohne Einlage eines Medikamententrägers
34.03↔	Wiedereröffnung einer kürzlichen Thorakotomie	77.02.11↔	Sequestrektomie am Humerus, mit Einlage eines Medikamententrägers
34.1↔	Inzision des Mediastinums	77.02.99↔	Sequestrektomie am Humerus, sonstige
34.21.00↔	Transpleurale Thorakoskopie, n.n.bez.	77.03.00↔	Sequestrektomie an Radius und Ulna, n.n.bez.
34.21.10↔	Transpleurale Thorakoskopie, Ersteingriff	77.03.10↔	Sequestrektomie an Radius und Ulna, ohne Einlage eines Medikamententrägers
34.21.20↔	Transpleurale Thorakoskopie, Reeingriff	77.03.11↔	Sequestrektomie an Radius und Ulna, mit Einlage eines Medikamententrägers
34.21.99↔	Transpleurale Thorakoskopie, sonstige	77.03.99↔	Sequestrektomie an Radius und Ulna, sonstige
39.41↔	Stillung einer Blutung nach vaskulärem Eingriff	77.04.00↔	Sequestrektomie an Karpalia und Metakarpalia, n.n.bez.
39.42↔	Revision eines arteriovenösen Shunts zur Hämodialyse	77.04.10↔	Sequestrektomie an Karpalia und Metakarpalia, ohne Einlage eines Medikamententrägers
39.43↔	Entfernen eines arteriovenösen Shunts zur Hämodialyse	77.04.11↔	Sequestrektomie an Karpalia und Metakarpalia, mit Einlage eines Medikamententrägers
39.49.00↔	Sonstige Revision nach vaskulärem Eingriff, n.n.bez.	77.04.99↔	Sequestrektomie an Karpalia und Metakarpalia, sonstige
39.49.10↔	Revision einer Gefäßanastomose	77.05.00↔	Sequestrektomie an Femur, n.n.bez.
39.49.20↔	Revision eines vaskulären Implantates	77.05.10↔	Sequestrektomie an Femur, ohne Einlage eines Medikamententrägers
39.49.21↔	Wechsel eines vaskulären Implantates	77.05.11↔	Sequestrektomie an Femur, mit Einlage eines Medikamententrägers
39.49.22↔	Entfernung eines vaskulären Implantates	77.05.99↔	Sequestrektomie an Femur, sonstige
39.49.30↔	Ersatz eines kardialen Conduit	77.06.00↔	Sequestrektomie an der Patella, n.n.bez.
39.49.99↔	Sonstige Revision nach vaskulärem Eingriff, sonstige	77.06.10↔	Sequestrektomie an der Patella, ohne Einlage eines Medikamententrägers
46.43.00↔	Sonstige Revision eines künstlichen Dickdarstomas, n.n.bez.	77.06.11↔	Sequestrektomie an der Patella, mit Einlage eines Medikamententrägers
46.43.10↔	Plastische Erweiterung oder Einengung eines Kolostomas	77.06.99↔	Sequestrektomie an der Patella, sonstige
46.43.11↔	Neueinpflanzung eines Kolostomas	77.07.00↔	Sequestrektomie an Tibia und Fibula, n.n.bez.
46.43.12↔	Abtragung des vorverlagerten Teiles eines Kolostomas	77.07.10↔	Sequestrektomie an Tibia und Fibula, ohne Einlage eines Medikamententrägers
46.43.20↔	Umwandlung eines Kolostomas in ein kontinentes Stoma	77.07.11↔	Sequestrektomie an Tibia und Fibula, mit Einlage eines Medikamententrägers
46.43.99↔	Sonstige Revision eines künstlichen Dickdarstomas, sonstige	77.07.99↔	Sequestrektomie an Tibia und Fibula, sonstige
46.50↔	Verschluss eines intestinalen Stomas, n.n.bez.	77.08.00↔	Sequestrektomie an Tarsalia und Metatarsalia, n.n.bez.
46.51.00↔	Verschluss eines Dünndarm-Stomas, n.n.bez.	77.08.10↔	Sequestrektomie an Tarsalia und Metatarsalia, ohne Einlage eines Medikamententrägers
46.51.10↔	Verschluss eines doppelläufigen Dünndarm-Stomas	77.08.11↔	Sequestrektomie an Tarsalia und Metatarsalia, mit Einlage eines Medikamententrägers
46.51.20↔	Verschluss eines endständigen Dünndarm-Stomas	77.08.99↔	Sequestrektomie an Tarsalia und Metatarsalia, sonstige
46.51.99↔	Verschluss eines Dünndarm-Stomas, sonstige	77.09.00↔	Sequestrektomie an anderen näher bezeichneten Knochen, ohne Gesichtsschädelknochen, n.n.bez.
46.52.00↔	Verschluss einer Kolostomie, n.n.bez.	77.09.10↔	Sequestrektomie an Phalangen der Hand, ohne Einlage eines Medikamententrägers
46.52.10↔	Verschluss einer doppelläufigen Kolostomie	77.09.11↔	Sequestrektomie an Phalangen der Hand, mit Einlage eines Medikamententrägers
46.52.20↔	Verschluss einer endständigen Kolostomie	77.09.20↔	Sequestrektomie an der Wirbelsäule, ohne Einlage eines Medikamententrägers
46.52.99↔	Verschluss einer Kolostomie, sonstige		
46.93↔	Revision einer Dünndarmanastomose		
46.94↔	Revision einer Dickdarmanastomose		
54.11↔	Probepelaparotomie		
54.12.00↔	Relaparotomie, n.n.bez.		
54.12.10↔	Relaparotomie, Second-look-Laparotomie		
54.12.99↔	Relaparotomie sonstige		
54.19.00↔	Sonstige Laparotomie, n.n.bez.		
54.19.10↔	Sonstige Laparotomie, Laparotomie mit Drainage		
54.19.99↔	Sonstige Laparotomie, sonstige		
54.62↔	Verzögerter Verschluss einer granulierenden Abdominalwunde		
54.74↔	Sonstige Rekonstruktion am Omentum		
54.99.00↔	Sonstige Operationen in der Abdominal-Region, n.n.bez.		
54.99.30↔	Sonstige Operationen in der Abdominal-Region, Resektion von Gewebe in der Bauchregion ohne sichere Organzuordnung		
54.99.40↔	Sonstige Operationen in der Abdominal-Region, Revision einer kutaneoperitonealen Fistel (Katheterverweilsystem)		

77.09.21↔	Sequestrektomie an der Wirbelsäule, mit Einlage eines Medikamententrägers	77.16.00↔	Sonstige Knocheninzision ohne Knochendurchtrennung an der Patella, n.n.bez.
77.09.30↔	Sequestrektomie am Beckenknochen, ohne Einlage eines Medikamententrägers	77.16.10↔	Sonstige Knocheninzision ohne Knochendurchtrennung an der Patella, Exploration und Knochenbohrung
77.09.31↔	Sequestrektomie am Beckenknochen, mit Einlage eines Medikamententrägers	77.16.11↔	Sonstige Knocheninzision ohne Knochendurchtrennung an der Patella, Fremdkörperentfernung
77.09.40↔	Sequestrektomie an den Phalangen des Fusses, ohne Einlage eines Medikamententrägers	77.16.12↔	Sonstige Knocheninzision ohne Knochendurchtrennung an der Patella, Einlage und Entfernung eines Medikamententrägers
77.09.41↔	Sequestrektomie an den Phalangen des Fusses, mit Einlage eines Medikamententrägers	77.16.13↔	Sonstige Knocheninzision ohne Knochendurchtrennung an der Patella, Drainage
77.09.90↔	Sequestrektomie an sonstigen näher bezeichneten Knochen, ohne Einlage eines Medikamententrägers	77.16.99↔	Sonstige Knocheninzision ohne Knochendurchtrennung an der Patella, sonstige
77.09.91↔	Sequestrektomie an sonstigen näher bezeichneten Knochen, mit Einlage eines Medikamententrägers	77.17.00↔	Sonstige Knocheninzision ohne Knochendurchtrennung an Tibia und Fibula, n.n.bez.
77.09.99↔	Sequestrektomie an anderen näher bezeichneten Knochen, ohne Gesichtsschädelknochen, sonstige	77.17.10↔	Sonstige Knocheninzision ohne Knochendurchtrennung an Tibia und Fibula, Exploration und Knochenbohrung
77.10↔	Sonstige Knocheninzision ohne Knochendurchtrennung, ohne Angabe der Lokalisation	77.17.11↔	Sonstige Knocheninzision ohne Knochendurchtrennung an Tibia und Fibula, Fremdkörperentfernung
77.11.00↔	Sonstige Knocheninzision ohne Knochendurchtrennung an Skapula, Klavikula, Rippen und Sternum, n.n.bez.	77.17.12↔	Sonstige Knocheninzision ohne Knochendurchtrennung an Tibia und Fibula, Einlage und Entfernung eines Medikamententrägers
77.12.00↔	Sonstige Knocheninzision ohne Knochendurchtrennung am Humerus, n.n.bez.	77.17.13↔	Sonstige Knocheninzision ohne Knochendurchtrennung an Tibia und Fibula, Drainage
77.12.10↔	Sonstige Knocheninzision ohne Knochendurchtrennung am Humerus, Exploration und Knochenbohrung	77.17.99↔	Sonstige Knocheninzision ohne Knochendurchtrennung an Tibia und Fibula, sonstige
77.12.11↔	Sonstige Knocheninzision ohne Knochendurchtrennung am Humerus, Fremdkörperentfernung	77.18.00↔	Sonstige Knocheninzision ohne Knochendurchtrennung an Tarsalia und Metatarsalia, n.n.bez.
77.12.12↔	Sonstige Knocheninzision ohne Knochendurchtrennung am Humerus, Einlage und Entfernung eines Medikamententrägers	77.18.10↔	Sonstige Knocheninzision ohne Knochendurchtrennung am Talus, n.n.bez.
77.12.13↔	Sonstige Knocheninzision ohne Knochendurchtrennung am Humerus, Drainage	77.18.11↔	Sonstige Knocheninzision ohne Knochendurchtrennung am Talus, Exploration und Knochenbohrung
77.12.99↔	Sonstige Knocheninzision ohne Knochendurchtrennung am Humerus, sonstige	77.18.12↔	Sonstige Knocheninzision ohne Knochendurchtrennung am Talus, Fremdkörperentfernung
77.13.00↔	Sonstige Knocheninzision ohne Knochendurchtrennung an Radius und Ulna, n.n.bez.	77.18.13↔	Sonstige Knocheninzision ohne Knochendurchtrennung am Talus, Einlage und Entfernung eines Medikamententrägers
77.13.10↔	Sonstige Knocheninzision ohne Knochendurchtrennung an Radius und Ulna, Exploration und Knochenbohrung	77.18.14↔	Sonstige Knocheninzision ohne Knochendurchtrennung am Talus, Drainage
77.13.11↔	Sonstige Knocheninzision ohne Knochendurchtrennung an Radius und Ulna, Fremdkörperentfernung	77.18.19↔	Sonstige Knocheninzision ohne Knochendurchtrennung am Talus, sonstige
77.13.12↔	Sonstige Knocheninzision ohne Knochendurchtrennung an Radius und Ulna, Einlage oder Entfernung eines Medikamententrägers	77.18.20↔	Sonstige Knocheninzision ohne Knochendurchtrennung am Kalkaneus, n.n.bez.
77.13.13↔	Sonstige Knocheninzision ohne Knochendurchtrennung an Radius und Ulna, Drainage	77.18.21↔	Sonstige Knocheninzision ohne Knochendurchtrennung am Kalkaneus, Exploration und Knochenbohrung
77.13.99↔	Sonstige Knocheninzision ohne Knochendurchtrennung an Radius und Ulna, sonstige	77.18.22↔	Sonstige Knocheninzision ohne Knochendurchtrennung am Kalkaneus, Fremdkörperentfernung
77.14.00↔	Sonstige Knocheninzision ohne Knochendurchtrennung an Karpalia und Metakarpalia, n.n.bez.	77.18.23↔	Sonstige Knocheninzision ohne Knochendurchtrennung am Kalkaneus, Einlage und Entfernung eines Medikamententrägers
77.14.10↔	Sonstige Knocheninzision ohne Knochendurchtrennung an Karpalia und Metakarpalia, Exploration und Knochenbohrung	77.18.24↔	Sonstige Knocheninzision ohne Knochendurchtrennung am Kalkaneus, Drainage
77.14.11↔	Sonstige Knocheninzision ohne Knochendurchtrennung an Karpalia und Metakarpalia, Fremdkörperentfernung	77.18.29↔	Sonstige Knocheninzision ohne Knochendurchtrennung am Kalkaneus, sonstige
77.14.12↔	Sonstige Knocheninzision ohne Knochendurchtrennung an Karpalia und Metakarpalia, Einlage und Entfernung eines Medikamententrägers	77.18.30↔	Sonstige Knocheninzision ohne Knochendurchtrennung an sonstigen Tarsalia, n.n.bez.
77.14.13↔	Sonstige Knocheninzision ohne Knochendurchtrennung an Karpalia und Metakarpalia, Drainage	77.18.31↔	Sonstige Knocheninzision ohne Knochendurchtrennung an sonstigen Tarsalia, Exploration und Knochenbohrung
77.14.99↔	Sonstige Knocheninzision ohne Knochendurchtrennung an Karpalia und Metakarpalia, sonstige	77.18.32↔	Sonstige Knocheninzision ohne Knochendurchtrennung an sonstigen Tarsalia, Fremdkörperentfernung
77.15.00↔	Sonstige Knocheninzision ohne Knochendurchtrennung am Femur, n.n.bez.	77.18.33↔	Sonstige Knocheninzision ohne Knochendurchtrennung an sonstigen Tarsalia, Einlage und Entfernung eines Medikamententrägers
77.15.10↔	Sonstige Knocheninzision ohne Knochendurchtrennung am (sonstigen) Femur, Exploration und Knochenbohrung	77.18.34↔	Sonstige Knocheninzision ohne Knochendurchtrennung an sonstigen Tarsalia, Drainage
77.15.11↔	Sonstige Knocheninzision ohne Knochendurchtrennung am Femur, Fremdkörperentfernung	77.18.39↔	Sonstige Knocheninzision ohne Knochendurchtrennung an sonstigen Tarsalia, sonstige
77.15.12↔	Sonstige Knocheninzision ohne Knochendurchtrennung am Femur, Einlage und Entfernung eines Medikamententrägers	77.18.40↔	Sonstige Knocheninzision ohne Knochendurchtrennung an Metatarsalia, n.n.bez.
77.15.13↔	Sonstige Knocheninzision ohne Knochendurchtrennung am Femur, Drainage	77.18.41↔	Sonstige Knocheninzision ohne Knochendurchtrennung an Metatarsalia, Exploration und Knochenbohrung
77.15.20↔	Sonstige Knocheninzision ohne Knochendurchtrennung am Femur, Exploration und Knochenbohrung am Schenkelhals	77.18.42↔	Sonstige Knocheninzision ohne Knochendurchtrennung an Metatarsalia, Fremdkörperentfernung
77.15.99↔	Sonstige Knocheninzision ohne Knochendurchtrennung am Femur, sonstige	77.18.43↔	Sonstige Knocheninzision ohne Knochendurchtrennung an Metatarsalia, Einlage und Entfernung eines Medikamententrägers

77.18.44↔	Sonstige Knocheninzision ohne Knochendurchtrennung an Metatarsalia, Drainage	80.04.11↔	Arthrotomie zur Prothesenentfernung an Hand und Fingern, Entfernung einer sonstigen Fingergelenkendooprothese
77.18.49↔	Sonstige Knocheninzision ohne Knochendurchtrennung an Metatarsalia, sonstige	80.04.99↔	Arthrotomie zur Prothesenentfernung an Hand und Fingern, sonstige
77.18.99↔	Sonstige Knocheninzision ohne Knochendurchtrennung an Tarsalia und Metatarsalia, sonstige	80.05.00↔	Arthrotomie zur Prothesenentfernung der Hüfte, n.n.bez.
77.19.00↔	Knocheninzision an anderen näher bezeichneten Knochen, ohne Gesichtsschädelknochen, n.n.bez.	80.05.10↔	Arthrotomie zur Prothesenentfernung der Hüfte, Entfernung einer Femurkopfkappe
77.19.10↔	Knocheninzision an Phalangen der Hand, Exploration und Knochenbohrung	80.05.11↔	Arthrotomie zur Prothesenentfernung der Hüfte, Entfernung einer Gelenkpfannenprothese
77.19.11↔	Knocheninzision an Phalangen der Hand, Fremdkörperentfernung	80.05.12↔	Arthrotomie zur Prothesenentfernung der Hüfte, Entfernung einer Gelenkpfannenstützschale und Gelenkschnapp-Pfanne
77.19.12↔	Knocheninzision an Phalangen der Hand, Einlage und Entfernung eines Medikamententrägers	80.05.13↔	Arthrotomie zur Prothesenentfernung der Hüfte, Entfernung einer Femurkopfprothese, Duokopfprothese oder Totalendooprothese
77.19.13↔	Knocheninzision an Phalangen der Hand, Drainage	80.05.14↔	Arthrotomie zur Prothesenentfernung der Hüfte, Entfernung einer sonstigen Endoprothese der Hüfte
77.19.19↔	Sonstige Knocheninzision an Phalangen der Hand	80.05.99↔	Arthrotomie zur Prothesenentfernung der Hüfte, sonstige
77.19.20↔	Knocheninzision an der Wirbelsäule, Exploration und Knochenbohrung	80.06↔	Arthrotomie zur Prothesenentfernung am Knie
77.19.21↔	Knocheninzision an der Wirbelsäule, Fremdkörperentfernung	80.07↔	Arthrotomie zur Prothesenentfernung am Sprunggelenk
77.19.22↔	Knocheninzision an der Wirbelsäule, Einlage und Entfernung von Medikamententrägern	80.08↔	Arthrotomie zur Prothesenentfernung an Fuss und Zehen
77.19.23↔	Knocheninzision an der Wirbelsäule, Drainage	80.09↔	Arthrotomie zur Prothesenentfernung an anderer bezeichneter Lokalisation
77.19.29↔	Sonstige Knocheninzision an der Wirbelsäule	80.10.00↔	Sonstige Arthrotomie, ohne Angabe der Lokalisation, n.n.bez.
77.19.30↔	Knocheninzision am Beckenknochen, Exploration und Knochenbohrung	80.10.10↔	Arthroskopische Arthrotomie ohne Angabe der Lokalisation, Gelenkspülung mit Drainage
77.19.31↔	Knocheninzision am Beckenknochen, Fremdkörperentfernung	80.10.12↔	Arthroskopische Arthrotomie ohne Angabe der Lokalisation, Einlage oder Entfernen eines Medikamententrägers
77.19.32↔	Knocheninzision am Beckenknochen, Einlage und Entfernung von Medikamententrägern	80.10.13↔	Arthrotomie ohne Angabe der Lokalisation, Sonstige Gelenkspülung mit Drainage
77.19.33↔	Knocheninzision am Beckenknochen, Drainage	80.10.99↔	Sonstige Arthrotomie, ohne Angabe der Lokalisation, sonstige
77.19.39↔	Sonstige Knocheninzision am Beckenknochen	80.12.00↔	Sonstige Arthrotomie des Ellbogens, n.n.bez.
77.19.40↔	Knocheninzision an den Phalangen des Fusses, Exploration und Knochenbohrung	80.12.10↔	Arthroskopische Arthrotomie des Ellenbogens, Gelenkspülung mit Drainage
77.19.41↔	Knocheninzision an den Phalangen des Fusses, Fremdkörperentfernung	80.12.11↔	Arthroskopische Arthrotomie des Ellenbogens, Entfernung freier Gelenkkörper
77.19.42↔	Knocheninzision an den Phalangen des Fusses, Einlage und Entfernung eines Medikamententrägers	80.12.12↔	Arthroskopische Arthrotomie des Ellenbogens, Einlegen oder Entfernen eines Medikamententrägers
77.19.43↔	Knocheninzision an den Phalangen des Fusses, Drainage	80.12.20↔	Arthrotomie des Ellenbogens, Gelenkspülung mit Drainage
77.19.49↔	Sonstige Knocheninzision an den Phalangen des Fusses	80.12.21↔	Arthrotomie des Ellenbogens, Entfernung freier Gelenkkörper
77.19.90↔	Knocheninzision an sonstigen näher bezeichneten Knochen, Exploration und Knochenbohrung	80.12.99↔	Sonstige Arthrotomie des Ellbogens, sonstige
77.19.91↔	Knocheninzision an sonstigen näher bezeichneten Knochen, Fremdkörperentfernung	80.13.00↔	Sonstige Arthrotomie des Handgelenks, n.n.bez.
77.19.92↔	Knocheninzision an sonstigen näher bezeichneten Knochen, Einlage und Entfernung eines Medikamententrägers	80.13.10↔	Arthroskopische Arthrotomie des Handgelenkes, Gelenkspülung mit Drainage
77.19.93↔	Knocheninzision an sonstigen näher bezeichneten Knochen, Drainage	80.13.11↔	Arthroskopische Arthrotomie des Handgelenkes, Entfernung freier Gelenkkörper
77.19.99↔	Knocheninzision an anderen näher bezeichneten Knochen, ohne Gesichtsschädelknochen, sonstige	80.13.12↔	Arthroskopische Arthrotomie des Handgelenkes, Einlegen oder Entfernen eines Medikamententrägers
79.60↔	Débridement einer offenen Fraktur, ohne Angabe der Lokalisation	80.13.20↔	Arthrotomie des Handgelenkes, Gelenkspülung mit Drainage
79.61↔	Débridement einer offenen Humerusfraktur	80.13.21↔	Arthrotomie des Handgelenkes, Entfernung freier Gelenkkörper
79.62↔	Débridement einer offenen Fraktur an Radius und Ulna	80.13.99↔	Sonstige Arthrotomie des Handgelenks, sonstige
79.63↔	Débridement einer offenen Fraktur an Karpalia und Metakarpalia	80.14.00↔	Sonstige Arthrotomie von Hand und Fingern, n.n.bez.
79.64↔	Débridement einer offenen Fingerfraktur	80.14.10↔	Arthrotomie von Hand und Fingern, Gelenkspülung mit Drainage
79.65↔	Débridement einer offenen Femurfraktur	80.14.99↔	Sonstige Arthrotomie von Hand und Fingern, sonstige
79.66↔	Débridement einer offenen Fraktur an Tibia und Fibula	80.16.00↔	Sonstige Arthrotomie des Knies, n.n.bez.
79.67↔	Débridement einer offenen Fraktur an Tarsalia und Metatarsalia	80.16.10↔	Arthroskopische Arthrotomie des Kniegelenkes, Gelenkspülung mit Drainage
79.68↔	Débridement einer offenen Zehenfraktur	80.16.11↔	Arthroskopische Arthrotomie des Kniegelenkes, Entfernung freier Gelenkkörper
80.00↔	Arthrotomie zur Prothesenentfernung, ohne Angabe der Lokalisation	80.16.12↔	Arthroskopische Arthrotomie des Kniegelenkes, Einlegen oder Entfernen eines Medikamententrägers
80.01.00↔	Arthrotomie zur Prothesenentfernung an der Schulter, n.n.bez.	80.16.20↔	Arthrotomie des Kniegelenkes, Gelenkspülung mit Drainage
80.01.10↔	Arthrotomie zur Prothesenentfernung an der Schulter, Entfernung einer Humeruskopfprothese	80.16.21↔	Sonstige Arthrotomie des Knies, Arthrotomie des Kniegelenkes, Entfernung freier Gelenkkörper
80.01.11↔	Arthrotomie zur Prothesenentfernung an der Schulter, Entfernung einer Totalendooprothese des Schultergelenkes	80.16.99↔	Sonstige Arthrotomie des Knies, sonstige
80.01.99↔	Arthrotomie zur Prothesenentfernung an der Schulter, sonstige	80.18.00↔	Sonstige Arthrotomie von Fuss und Zehen, n.n.bez.
80.02↔	Arthrotomie zur Prothesenentfernung am Ellbogen	80.18.10↔	Arthroskopische Arthrotomie von Fuss und Zehen, Gelenkspülung mit Drainage
80.03↔	Arthrotomie zur Prothesenentfernung am Handgelenk	80.18.11↔	Arthroskopische Arthrotomie von Fuss und Zehen, Entfernung freier Gelenkkörper
80.04.00↔	Arthrotomie zur Prothesenentfernung an Hand und Fingern, n.n.bez.	80.18.12↔	Arthroskopische Arthrotomie von Fuss und Zehen, Einlegen oder Entfernen eines Medikamententrägers
80.04.10↔	Arthrotomie zur Prothesenentfernung an Hand und Fingern, Entfernung einer Daumensattelgelenkendooprothese	80.18.20↔	Arthrotomie von Fuss und Zehen, Gelenkspülung mit Drainage

80.18.21↔	Arthrotomie von Fuss und Zehen, Entfernung freier Gelenkkörper	80.79.21↔	Offene Synovektomie am Iliosakralgelenk
80.18.99↔	Sonstige Arthrotomie von Fuss und Zehen, sonstige	80.79.22↔	Offene Synovektomie an der Symphyse
80.19.00↔	Sonstige Arthrotomie an anderer bezeichneter Lokalisation, n.n.bez.	80.79.29↔	Offene Synovektomie an anderen näher bezeichneten Lokalisationen
80.19.10↔	Arthroskopische Arthrotomie des Sternoklavikulargelenkes, Gelenkspülung mit Drainage	80.79.99↔	Synovektomie an anderen näher bezeichneten Lokalisationen, sonstige
80.19.11↔	Arthroskopische Arthrotomie des Sternoklavikulargelenkes, Entfernung freier Gelenkkörper	80.83.00↔	Sonstige lokale Exzision oder Destruktion einer Gelenkläsion am Handgelenk, n.n.bez.
80.19.12↔	Arthroskopische Arthrotomie des Sternoklavikulargelenkes, Einlegen oder Entfernen eines Medikamententrägers	80.83.10↔	Arthroskopische lokale Exzision oder Destruktion einer Gelenkläsion am Handgelenk
80.19.20↔	Arthrotomie des Sternoklavikulargelenkes, Gelenkspülung mit Drainage	80.83.11↔	Débridement am Handgelenk
80.19.21↔	Arthrotomie des Sternoklavikulargelenkes, Entfernung freier Gelenkkörper	80.83.12↔	Zystenexstirpation am Handgelenk
80.19.29↔	Sonstige Arthrotomie des Sternoklavikulargelenkes	80.83.99↔	Sonstige lokale Exzision oder Destruktion einer Gelenkläsion am Handgelenk, sonstige
80.19.90↔	Arthroskopische Arthrotomie an anderer bezeichneter Lokalisation, Gelenkspülung mit Drainage	80.85.00↔	Sonstige lokale Exzision oder Destruktion einer Gelenkläsion an der Hüfte, n.n.bez.
80.19.91↔	Arthroskopische Arthrotomie an anderer bezeichneter Lokalisation, Entfernung freier Gelenkkörper	80.85.10↔	Arthroskopische lokale Exzision oder Destruktion einer Gelenkläsion an der Hüfte
80.19.92↔	Arthroskopische Arthrotomie an anderer bezeichneter Lokalisation, Einlegen oder Entfernen eines Medikamententrägers	80.85.11↔	Débridement am Hüftgelenk
80.19.93↔	Arthrotomie an anderer bezeichneter Lokalisation, Gelenkspülung mit Drainage	80.85.12↔	Zystenexstirpation am Hüftgelenk
80.19.94↔	Arthrotomie an anderer bezeichneter Lokalisation, Entfernung freier Gelenkkörper	80.85.99↔	Sonstige lokale Exzision oder Destruktion einer Gelenkläsion an der Hüfte, sonstige
80.19.99↔	Sonstige Arthrotomie an anderer bezeichneter Lokalisation, sonstige	80.86.00↔	Sonstige lokale Exzision oder Destruktion einer Gelenkläsion am Knie, n.n.bez.
80.70.00↔	Synovektomie, ohne Angabe der Lokalisation, n.n.bez.	80.86.10↔	Arthroskopische lokale Exzision oder Destruktion am Kniegelenk
80.70.10↔	Arthroskopische Synovektomie ohne Angabe der Lokalisation	80.86.11↔	Débridement am Kniegelenk
80.70.20↔	Offene Synovektomie ohne Angabe der Lokalisation	80.86.12↔	Zystenexstirpation am Kniegelenk
80.70.99↔	Synovektomie, ohne Angabe der Lokalisation, sonstige	80.86.13↔	Exzision eines Meniskusganglions am Kniegelenk
80.71.00↔	Synovektomie an der Schulter, n.n.bez.	80.86.99↔	Sonstige lokale Exzision oder Destruktion einer Gelenkläsion am Knie, sonstige
80.71.10↔	Synovektomie am Humeroglenoidgelenk	80.87.00↔	Sonstige lokale Exzision oder Destruktion einer Gelenkläsion am Sprunggelenk, n.n.bez.
80.71.11↔	Synovektomie am Akromioklavikulargelenk	80.87.10↔	Arthroskopische lokale Exzision oder Destruktion einer Gelenkläsion am oberen Sprunggelenk
80.71.99↔	Synovektomie an der Schulter, sonstige	80.87.11↔	Débridement am oberen Sprunggelenk
80.72.00↔	Synovektomie am Ellbogen, n.n.bez.	80.87.12↔	Zystenexstirpation am oberen Sprunggelenk
80.72.10↔	Arthroskopische Synovektomie am Ellbogen	80.87.19↔	Sonstige lokale Exzision oder Destruktion einer Gelenkläsion am oberen Sprunggelenk
80.72.20↔	Offene Synovektomie am Ellbogen	80.87.20↔	Arthroskopische lokale Exzision oder Destruktion einer Gelenkläsion am unteren Sprunggelenk
80.72.99↔	Synovektomie am Ellbogen, sonstige	80.87.21↔	Débridement am unteren Sprunggelenk
80.73.00↔	Synovektomie am Handgelenk, n.n.bez.	80.87.22↔	Zystenexstirpation am unteren Sprunggelenk
80.73.10↔	Arthroskopische Synovektomie am Handgelenk	80.87.29↔	Sonstige lokale Exzision oder Destruktion einer Gelenkläsion am unteren Sprunggelenk
80.73.20↔	Offene Synovektomie am Handgelenk	80.87.99↔	Sonstige lokale Exzision oder Destruktion einer Gelenkläsion am Sprunggelenk, sonstige
80.73.99↔	Synovektomie am Handgelenk, sonstige	80.88.00↔	Sonstige lokale Exzision oder Destruktion einer Gelenkläsion an Fuss und Zehen, n.n.bez.
80.75.00↔	Synovektomie an der Hüfte, n.n.bez.	80.88.10↔	Arthroskopische lokale Exzision oder Destruktion einer Gelenkläsion an Fuss und Zehen
80.75.10↔	Arthroskopische Synovektomie an der Hüfte	80.88.20↔	Débridement am Metatarsophalangealgelenk
80.75.20↔	Offene Synovektomie an der Hüfte	80.88.21↔	Zystenexstirpation am Metatarsophalangealgelenk
80.75.99↔	Synovektomie an der Hüfte, sonstige	80.88.29↔	Sonstige lokale Exzision oder Destruktion am Metatarsophalangealgelenk
80.76.00↔	Synovektomie am Knie, n.n.bez.	80.88.30↔	Débridement an Zehengelenken
80.76.10↔	Arthroskopische Synovektomie am Kniegelenk	80.88.40↔	Débridement an sonstigen Fussgelenken
80.76.11↔	Arthroskopische Synovektomie am proximalen Tibiofibulargelenk	80.88.50↔	Zystenexstirpation an sonstigen Gelenken von Fuss und Zehen
80.76.20↔	Offene Synovektomie am Kniegelenk	80.88.59↔	Sonstige lokale Exzision oder Destruktion an sonstigen Gelenken von Fuss und Zehen
80.76.21↔	Offene Synovektomie am proximalen Tibiofibulargelenk	80.88.99↔	Sonstige lokale Exzision oder Destruktion einer Gelenkläsion an Fuss und Zehen, sonstige
80.76.99↔	Synovektomie am Knie, sonstige	80.89.00↔	Sonstige lokale Exzision oder Destruktion einer Gelenkläsion an anderer bezeichneter Lokalisation, n.n.bez.
80.78.00↔	Synovektomie an Fuss und Zehen, n.n.bez.	80.89.20↔	Arthroskopische lokale Exzision oder Destruktion einer Gelenkläsion am Iliosakralgelenk
80.78.10↔	Arthroskopische Synovektomie am Tarsometatarsalgelenk	80.89.21↔	Débridement am Iliosakralgelenk
80.78.11↔	Arthroskopische Synovektomie am Metatarsophalangealgelenk	80.89.22↔	Zystenexstirpation am Iliosakralgelenk
80.78.19↔	Sonstige arthroskopische Synovektomie an Fuss und Zehen	80.89.29↔	Sonstige lokale Exzision oder Destruktion am Iliosakralgelenk
80.78.20↔	Offene Synovektomie am Tarsometatarsalgelenk	80.89.41↔	Débridement einer Gelenkläsion an anderer bezeichneter Lokalisation
80.78.21↔	Offene Synovektomie am Metatarsophalangealgelenk	80.89.42↔	Zystenexstirpation an Gelenken anderer bezeichneter Lokalisation
80.78.29↔	Sonstige offene Synovektomie an Fuss und Zehen		
80.78.99↔	Synovektomie an Fuss und Zehen, sonstige		
80.79.00↔	Synovektomie an anderen näher bezeichneten Lokalisationen, n.n.bez.		
80.79.10↔	Arthroskopische Synovektomie am Sternoklavikulargelenk		
80.79.11↔	Arthroskopische Synovektomie am Iliosakralgelenk		
80.79.19↔	Arthroskopische Synovektomie an anderen näher bezeichneten Lokalisationen		
80.79.20↔	Offene Synovektomie am Sternoklavikulargelenk		

81.30↔	Reoperation einer Spondylodese, n.n.bez.	84.3x.11↔	Revision eines Amputationsstumpfes, Unterarmregion
81.53.00↔	Revision einer Hüftendoprothese, n.n.bez.	84.3x.12↔	Revision eines Amputationsstumpfes, Handregion
81.53.10↔	Revision einer Hüftendoprothese, ohne Wechsel	84.3x.13↔	Revision eines Amputationsstumpfes, Untere Extremität
81.53.11↔	Revision einer Oberflächenersatzprothese am Hüftgelenk und Neuimplantation einer Hüftendoprothese	84.3x.19↔	Revision eines Amputationsstumpfes, Andere Lokalisation
81.53.12↔	Revision einer Duokopfprothese und Neuimplantation einer Hüftendoprothese	84.3x.99↔	Revision eines Amputationsstumpfes, sonstige
81.53.13↔	Revision einer sonstigen Hüftendoprothese und Neuimplantation einer Hüftendoprothese	84.66.10↔	Ersetzen von künstlicher Diskusprothese, zervikal
81.53.99↔	Revision einer Hüftendoprothese, sonstige	84.66.20↔	Revision von künstlicher Diskusprothese, zervikal
81.55.00↔	Revision einer Knieprothese, n.n.bez.	84.66.99↔	Revision oder Ersetzen von künstlicher Diskusprothese, zervikal, sonstige
81.55.10↔	Revision einer Knieprothese, ohne Wechsel	84.67↔	Revision oder Ersetzen von künstlicher Diskusprothese, thorakal
81.55.11↔	Revision einer Knieprothese und Wechsel eines Patellaersatzes	84.68.10↔	Ersetzen von künstlicher Diskusprothese, lumbosakral
81.55.12↔	Revision einer Knieprothese und Neuimplantation einer Knieendoprothese	84.68.20↔	Revision von künstlicher Diskusprothese, lumbosakral
81.55.99↔	Revision einer Knieprothese, sonstige	84.68.99↔	Revision oder Ersetzen von künstlicher Diskusprothese, lumbosakral, sonstige
81.59.00↔	Revision des Gelenkersatzes der unteren Extremitäten, n.n.bez.	84.69.10↔	Ersetzen von künstlicher Diskusprothese
81.59.10↔	Revision des Gelenkersatzes der unteren Extremitäten, ohne Wechsel	84.69.20↔	Revision von künstlicher Diskusprothese
81.59.11↔	Revision und Wechsel einer Sprunggelenkendoprothese	84.69.99↔	Revision oder Ersetzen von künstlicher Diskusprothese, sonstige
81.59.12↔	Revision und Wechsel einer Fusswurzelendoprothese	84.91↔	Amputation, n.n.bez.
81.59.13↔	Revision und Wechsel einer Vorfuss- oder Zehenendoprothese	86.4x.00↔	Radikale Exzision einer Hautläsion, n.n.bez.
81.59.99↔	Revision des Gelenkersatzes der unteren Extremitäten, sonstige	86.4x.10↔	Radikale Exzision einer Hautläsion am Kopf mit histographischer Kontrolle
81.90.00↔	Chondrozytentransplantation, n.n.bez.	86.4x.11↔	Radikale Exzision einer Hautläsion des Halses mit histographischer Kontrolle
81.90.20↔	Autogene matrixinduzierte Chondrozytentransplantation an Gelenken, offen chirurgisch	86.4x.13↔	Radikale Exzision einer Hautläsion an Unterarm und Hand mit histographischer Kontrolle
81.90.99↔	Chondrozytentransplantation, sonstige	86.4x.17↔	Radikale Exzision einer Hautläsion an Leisten- und Genitalregion und Gesäß mit histographischer Kontrolle
84.00↔	Amputation an der oberen Extremität, n.n.bez.	86.4x.18↔	Radikale Exzision einer Hautläsion der unteren Extremität mit histographischer Kontrolle
84.01↔	Amputation und Exartikulation an einem Finger (ausgenommen am Daumen)	86.4x.19↔	Radikale Exzision einer Hautläsion anderer Lokalisation mit histographischer Kontrolle
84.02↔	Amputation und Exartikulation am Daumen	86.4x.20↔	Radikale Exzision einer Hautläsion am Kopf mit Transplantation oder Transposition von Haut
84.03.00↔	Hand-Amputation, n.n.bez.	86.4x.21↔	Radikale Exzision einer Hautläsion des Halses mit Transplantation oder Transposition von Haut
84.03.10↔	Komplette Hand-Amputation an Handwurzel oder Mittelhand	86.4x.22↔	Radikale Exzision einer Hautläsion an Schulter und Axilla mit Transplantation oder Transposition von Haut
84.03.99↔	Hand-Amputation, sonstige	86.4x.23↔	Radikale Exzision einer Hautläsion an Oberarm und Ellenbogen mit Transplantation oder Transposition von Haut
84.04↔	Handgelenks-Exartikulation	86.4x.24↔	Radikale Exzision einer Hautläsion des Unterarmes mit Transplantation oder Transposition von Haut
84.05↔	Vorderarm-Amputation	86.4x.25↔	Radikale Exzision einer Hautläsion der Hand mit Transplantation oder Transposition von Haut
84.06↔	Ellbogen-Exartikulation	86.4x.26↔	Radikale Exzision einer Hautläsion an Brustwand und Rücken mit Transplantation oder Transposition von Haut
84.07↔	Oberarm-Amputation	86.4x.27↔	Radikale Exzision einer Hautläsion an die Bauchregion mit Transplantation oder Transposition von Haut
84.08↔	Schultergelenk-Exartikulation	86.4x.28↔	Radikale Exzision einer Hautläsion der Leisten- und Genitalregion mit Transplantation oder Transposition von Haut
84.09↔	Interthorakoskapuläre Amputation	86.4x.29↔	Radikale Exzision einer Hautläsion anderer Lokalisation mit Transplantation oder Transposition von Haut
84.10↔	Amputation der unteren Extremität, n.n.bez.	86.4x.2a↔	Radikale Exzision einer Hautläsion am Gesäß mit Transplantation oder Transposition von Haut
84.11↔	Zehenamputation	86.4x.2b↔	Radikale Exzision einer Hautläsion der unteren Extremität mit Transplantation oder Transposition von Haut
84.12↔	Amputation durch Fuss	86.4x.99↔	Radikale Exzision einer Hautläsion, sonstige
84.13↔	Exartikulation im Sprunggelenk	86.61.10↔	Kleinfächiges Vollhauttransplantat an die Hand
84.14↔	Transmalleoläre Amputation im Sprunggelenk	86.61.20↔	Großfächiges Vollhauttransplantat an die Hand
84.15↔	Sonstige Unterschenkel-Amputation	86.61.99↔	Vollhauttransplantat an die Hand, sonstige
84.16↔	Knie-Exartikulation	86.62.10↔	Kleinfächiges Spalthauttransplantat an die Hand
84.17↔	Oberschenkel-Amputation	86.62.20↔	Großfächiges Spalthauttransplantat an die Hand
84.18↔	Hüft-Exartikulation	86.62.99↔	Sonstiges Hauttransplantat an die Hand, sonstiges
84.19↔	Abdominopelvine Amputation	86.63.10↔	Kleinfächiges Vollhauttransplantat an den Kopf (außer Lippe und Mund)
84.21↔	Daumen-Replantation	86.63.11↔	Kleinfächiges Vollhauttransplantat an den Hals
84.22↔	Finger-Replantation (ausser Daumen)	86.63.12↔	Kleinfächiges Vollhauttransplantat an Schulter und Oberarm
84.23.00↔	Replantation von Vorderarm, Handgelenk oder Hand, n.n.bez.	86.63.13↔	Kleinfächiges Vollhauttransplantat an den Unterarm
84.23.10↔	Replantation von Vorderarm	86.63.15↔	Kleinfächiges Vollhauttransplantat an Brustwand, Bauch und Rücken
84.23.11↔	Replantation von Handgelenk oder Hand	86.63.16↔	Kleinfächiges Vollhauttransplantat an die Leisten- und Genitalregion
84.23.99↔	Replantation von Vorderarm, Handgelenk oder Hand, sonstige		
84.24↔	Oberarm-Replantation		
84.25↔	Zehen-Replantation		
84.26↔	Fuss-Replantation		
84.27.00↔	Replantation von Unterschenkel oder Sprunggelenk, n.n.bez.		
84.27.10↔	Replantation vom Unterschenkel im Kniebereich		
84.27.99↔	Replantation von Unterschenkel oder Sprunggelenk, sonstige		
84.28↔	Oberschenkel-Replantation		
84.29.10↔	Sonstige Replantation, Obere Extremität		
84.29.20↔	Sonstige Replantation, Untere Extremität		
84.29.99↔	Sonstige Replantation, sonstige		
84.3x.00↔	Revision eines Amputationsstumpfes, n.n.bez.		
84.3x.10↔	Revision eines Amputationsstumpfes, Schulter- und Oberarmregion		

86.63.17↔	Kleinflächiges Vollhauttransplantat an das Gesäß	86.66.27↔	Großflächige homologe Hauttransplantation an die untere Extremität
86.63.18↔	Kleinflächiges Vollhauttransplantat an Oberschenkel und Unterschenkel	86.66.29↔	Großflächige homologe Hauttransplantation an andere Lokalisation
86.63.19↔	Kleinflächiges Vollhauttransplantat an andere Lokalisation	86.66.99↔	Homologe Hauttransplantation, sonstige
86.63.1a↔	Kleinflächiges Vollhauttransplantat an den Fuß	86.67.10↔	Kleinflächiges temporäres Haut-Regenerationsgraft an den Kopf
86.63.20↔	Großflächiges Vollhauttransplantat an den Kopf (außer Lippe und Mund)	86.67.11↔	Kleinflächiges temporäres Haut-Regenerationsgraft an den Hals
86.63.21↔	Großflächiges Vollhauttransplantat an den Hals	86.67.12↔	Kleinflächiges temporäres Haut-Regenerationsgraft an Schulter und Oberarm
86.63.22↔	Großflächiges Vollhauttransplantat an Schulter und Oberarm	86.67.13↔	Kleinflächiges temporäres Haut-Regenerationsgraft an den Unterarm
86.63.23↔	Großflächiges Vollhauttransplantat an den Unterarm	86.67.14↔	Kleinflächiges temporäres Haut-Regenerationsgraft an die Hand
86.63.25↔	Großflächiges Vollhauttransplantat an Brustwand, Bauch und Rücken	86.67.15↔	Kleinflächiges temporäres Haut-Regenerationsgraft an Brustwand und Rücken
86.63.26↔	Großflächiges Vollhauttransplantat an die Leisten- und Genitalregion	86.67.16↔	Kleinflächiges temporäres Haut-Regenerationsgraft an die Bauchregion
86.63.27↔	Großflächiges Vollhauttransplantat an das Gesäß	86.67.17↔	Kleinflächiges temporäres Haut-Regenerationsgraft an die untere Extremität
86.63.28↔	Großflächiges Vollhauttransplantat an Oberschenkel und Unterschenkel	86.67.19↔	Kleinflächiges temporäres Haut-Regenerationsgraft an andere Lokalisation
86.63.29↔	Großflächiges Vollhauttransplantat an andere Lokalisation	86.67.20↔	Großflächiges temporäres Haut-Regenerationsgraft an den Kopf
86.63.2a↔	Großflächiges Vollhauttransplantat an den Fuß	86.67.21↔	Großflächiges temporäres Haut-Regenerationsgraft an den Hals
86.63.99↔	Vollhauttransplantat an andere Lokalisationen, sonstige	86.67.22↔	Großflächiges temporäres Haut-Regenerationsgraft an Schulter und Oberarm
86.65.10↔	Kleinflächige heterologe Hauttransplantation an den Kopf	86.67.23↔	Großflächiges temporäres Haut-Regenerationsgraft an den Unterarm
86.65.11↔	Kleinflächige heterologe Hauttransplantation an den Hals	86.67.24↔	Großflächiges temporäres Haut-Regenerationsgraft an die Hand
86.65.12↔	Kleinflächige heterologe Hauttransplantation an Schulter und Oberarm	86.67.25↔	Großflächiges temporäres Haut-Regenerationsgraft an Brustwand und Rücken
86.65.13↔	Kleinflächige heterologe Hauttransplantation an den Unterarm	86.67.26↔	Großflächiges temporäres Haut-Regenerationsgraft an die Bauchregion
86.65.14↔	Kleinflächige heterologe Hauttransplantation an die Hand	86.67.27↔	Großflächiges temporäres Haut-Regenerationsgraft an die untere Extremität
86.65.15↔	Kleinflächige heterologe Hauttransplantation an Brustwand und Rücken	86.67.29↔	Großflächiges temporäres Haut-Regenerationsgraft an andere Lokalisation
86.65.16↔	Kleinflächige heterologe Hauttransplantation an die Bauchregion	86.67.30↔	Permanenter Hautersatz durch Epidermisersatzmaterial
86.65.17↔	Kleinflächige heterologe Hauttransplantation an die untere Extremität	86.67.31↔	Permanenter Hautersatz durch Dermisersatzmaterial
86.65.19↔	Kleinflächige heterologe Hauttransplantation an andere Lokalisation	86.67.99↔	Haut-Regenerationsgraft, sonstige
86.65.20↔	Großflächige heterologe Hauttransplantation an den Kopf	86.69.10↔	Kleinflächige Spalthauttransplantation an den Kopf (außer Lippe und Mund)
86.65.21↔	Großflächige heterologe Hauttransplantation an den Hals	86.69.11↔	Kleinflächige Spalthauttransplantation an den Hals
86.65.22↔	Großflächige heterologe Hauttransplantation an Schulter und Oberarm	86.69.12↔	Kleinflächige Spalthauttransplantation an Schulter und Oberarm
86.65.23↔	Großflächige heterologe Hauttransplantation an den Unterarm	86.69.13↔	Kleinflächige Spalthauttransplantation an den Unterarm
86.65.24↔	Großflächige heterologe Hauttransplantation an die Hand	86.69.14↔	Kleinflächige Spalthauttransplantation an die Hand
86.65.25↔	Großflächige heterologe Hauttransplantation an Brustwand und Rücken	86.69.15↔	Kleinflächige Spalthauttransplantation an Brustwand und Rücken
86.65.26↔	Großflächige heterologe Hauttransplantation an Bauchregion	86.69.16↔	Kleinflächige Spalthauttransplantation an der Bauchregion
86.65.27↔	Großflächige heterologe Hauttransplantation an die untere Extremität	86.69.17↔	Kleinflächige Spalthauttransplantation an die Leisten- und Genitalregion
86.65.29↔	Großflächige heterologe Hauttransplantation an andere Lokalisation	86.69.18↔	Kleinflächige Spalthauttransplantation an Oberschenkel und Unterschenkel
86.65.30↔	Transplantation von Schweinehaut	86.69.19↔	Kleinflächige Spalthauttransplantation an andere Lokalisation
86.65.40↔	Permanenter Hautersatz durch zweischichtiges Dermis-Epidermis-Ersatzmaterial	86.69.1a↔	Kleinflächige Spalthauttransplantation an den Fuß
86.65.99↔	Heterologe Hauttransplantation, sonstige	86.69.20↔	Großflächige Spalthauttransplantation an den Kopf (außer Lippe und Mund)
86.66.10↔	Kleinflächige homologe Hauttransplantation an den Kopf	86.69.21↔	Großflächige Spalthauttransplantation an den Hals
86.66.11↔	Kleinflächige homologe Hauttransplantation an den Hals	86.69.22↔	Großflächige Spalthauttransplantation an Schulter und Oberarm
86.66.12↔	Kleinflächige homologe Hauttransplantation an Schulter und Oberarm	86.69.23↔	Großflächige Spalthauttransplantation an den Unterarm
86.66.13↔	Kleinflächige homologe Hauttransplantation an den Unterarm	86.69.24↔	Großflächige Spalthauttransplantation an die Hand
86.66.14↔	Kleinflächige homologe Hauttransplantation an die Hand	86.69.25↔	Großflächige Spalthauttransplantation an Brustwand und Rücken
86.66.15↔	Kleinflächige homologe Hauttransplantation an Brustwand und Rücken	86.69.26↔	Großflächige Spalthauttransplantation an die Bauchregion
86.66.16↔	Kleinflächige homologe Hauttransplantation an die Bauchregion	86.69.27↔	Großflächige Spalthauttransplantation an die Leisten- und Genitalregion
86.66.17↔	Kleinflächige homologe Hauttransplantation an die untere Extremität	86.69.28↔	Großflächige Spalthauttransplantation an das Gesäß
86.66.19↔	Kleinflächige homologe Hauttransplantation an andere Lokalisation	86.69.29↔	Großflächige Spalthauttransplantation an andere Lokalisation
86.66.20↔	Großflächige homologe Hauttransplantation an den Kopf	86.69.2a↔	Großflächige Spalthauttransplantation an Oberschenkel und Unterschenkel
86.66.21↔	Großflächige homologe Hauttransplantation an den Hals	86.69.2b↔	Großflächige Spalthauttransplantation an den Fuß
86.66.22↔	Großflächige homologe Hauttransplantation an Schulter und Oberarm	86.71↔	Herauspräparieren und Vorbereiten von gestielten oder freien Lappen
86.66.23↔	Großflächige homologe Hauttransplantation an den Unterarm	86.72↔	Verschiebung eines gestielten Lappens
86.66.24↔	Großflächige homologe Hauttransplantation an die Hand		
86.66.25↔	Großflächige homologe Hauttransplantation an Brustwand und Rücken		
86.66.26↔	Großflächige homologe Hauttransplantation an die Bauchregion		

86.73.00↔	Anbringen von gestieltem oder freiem Lappen an die Hand, n.n.bez.	86.74.46↔	Kleinflächige Insellappenplastik an der Leisten- und Genitalregion
86.73.10↔	Kleinflächige Dehnungsplastik an die Hand	86.74.47↔	Kleinflächige Insellappenplastik am Gesäß
86.73.11↔	Kleinflächige Verschiebe-Rotationsplastik an die Hand	86.74.48↔	Kleinflächige Insellappenplastik an Oberschenkel und Unterschenkel
86.73.12↔	Kleinflächige Transpositionsplastik an die Hand	86.74.49↔	Kleinflächige Insellappenplastik, an andere Lokalisationen
86.73.13↔	Kleinflächige Insellappenplastik an die Hand	86.74.4a↔	Kleinflächige Insellappenplastik am Fuß
86.73.20↔	Großflächige Dehnungsplastik an die Hand	86.74.99↔	Anbringen von gestieltem oder freiem Lappen an andere Lokalisationen, sonstige
86.73.21↔	Großflächige Verschiebe-Rotationsplastik an die Hand	86.75.10↔	Revision von gestieltem oder freiem Lappen oder freiem Hauttransplantat des Kopfes
86.73.22↔	Großflächige Transpositionsplastik an die Hand	86.75.11↔	Revision von gestieltem oder freiem Lappen oder freiem Hauttransplantat des Halses
86.73.23↔	Großflächige Insellappenplastik an die Hand	86.75.12↔	Revision von gestieltem oder freiem Lappen oder freiem Hauttransplantat von Schulter und Oberarm
86.73.24↔	Großflächige Z-Plastik an die Hand	86.75.13↔	Revision von gestieltem oder freiem Lappen oder freiem Hauttransplantat des Unterarmes
86.73.29↔	Sonstige lokale Lappenplastik an die Hand	86.75.14↔	Revision von gestieltem oder freiem Lappen oder freiem Hauttransplantat der Hand
86.73.30↔	Anbringen von freiem Lappen mit mikrovaskulärer Anastomosierung an die Hand	86.75.15↔	Revision von gestieltem oder freiem Lappen oder freiem Hauttransplantat der Brustwand und Rücken
86.73.40↔	Anbringen von gestieltem regionalem oder gestieltem Fernlappen an die Hand	86.75.16↔	Revision von gestieltem oder freiem Lappen oder freiem Hauttransplantat der Bauchregion
86.73.80↔	Kombinierte plastische Eingriffe an Haut und Unterhaut der Hand	86.75.17↔	Revision von gestieltem oder freiem Lappen oder freiem Hauttransplantat der unteren Extremität
86.73.99↔	Anbringen von gestielten oder freien Lappen an die Hand, sonstige	86.75.19↔	Revision von gestieltem oder freiem Lappen oder freiem Hauttransplantat anderer Lokalisation
86.74.10↔	Kleinflächige Dehnungsplastik am Kopf (außer Lippe und Mund)	86.75.99↔	Revision von gestieltem oder freiem Lappen, sonstige
86.74.11↔	Kleinflächige Dehnungsplastik am Hals	86.76.10↔	Großflächige Dehnungsplastik am Kopf (außer Lippe und Mund)
86.74.12↔	Kleinflächige Dehnungsplastik an Schulter und Oberarm	86.76.11↔	Großflächige Dehnungsplastik am Hals
86.74.13↔	Kleinflächige Dehnungsplastik am Unterarm	86.76.12↔	Großflächige Dehnungsplastik an Schulter und Oberarm
86.74.14↔	Kleinflächige Dehnungsplastik an Brustwand und Rücken	86.76.13↔	Großflächige Dehnungsplastik am Unterarm
86.74.15↔	Kleinflächige Dehnungsplastik an der Bauchregion	86.76.14↔	Großflächige Dehnungsplastik an Brustwand und Rücken
86.74.16↔	Kleinflächige Dehnungsplastik an der Leisten- und Genitalregion	86.76.15↔	Großflächige Dehnungsplastik an der Bauchregion
86.74.17↔	Kleinflächige Dehnungsplastik am Gesäß	86.76.16↔	Großflächige Dehnungsplastik an der Leisten- und Genitalregion
86.74.18↔	Kleinflächige Dehnungsplastik an Oberschenkel und Unterschenkel	86.76.17↔	Großflächige Dehnungsplastik am Gesäß
86.74.19↔	Kleinflächige Dehnungsplastik, an andere Lokalisationen	86.76.19↔	Großflächige Dehnungsplastik, an andere Lokalisationen
86.74.1a↔	Kleinflächige Dehnungsplastik am Fuß	86.76.1a↔	Großflächige Dehnungsplastik an Oberschenkel und Unterschenkel
86.74.20↔	Kleinflächige Verschiebe-Rotationsplastik am Kopf (außer Lippe und Mund)	86.76.1b↔	Großflächige Dehnungsplastik am Fuß
86.74.21↔	Kleinflächige Verschiebe-Rotationsplastik am Hals	86.76.20↔	Großflächige Verschiebe-Rotationsplastik am Kopf (außer Lippe und Mund)
86.74.22↔	Kleinflächige Verschiebe-Rotationsplastik an Schulter und Oberarm	86.76.21↔	Großflächige Verschiebe-Rotationsplastik am Hals
86.74.23↔	Kleinflächige Verschiebe-Rotationsplastik am Unterarm	86.76.22↔	Großflächige Verschiebe-Rotationsplastik an Schulter und Oberarm
86.74.25↔	Kleinflächige Verschiebe-Rotationsplastik an Brustwand und Rücken	86.76.23↔	Großflächige Verschiebe-Rotationsplastik am Unterarm
86.74.26↔	Kleinflächige Verschiebe-Rotationsplastik an der Bauchregion	86.76.24↔	Großflächige Verschiebe-Rotationsplastik an Brustwand und Rücken
86.74.27↔	Kleinflächige Verschiebe-Rotationsplastik an der Leisten- und Genitalregion	86.76.25↔	Großflächige Verschiebe-Rotationsplastik an der Bauchregion
86.74.28↔	Kleinflächige Verschiebe-Rotationsplastik am Gesäß	86.76.26↔	Großflächige Verschiebe-Rotationsplastik an der Leisten- und Genitalregion
86.74.29↔	Kleinflächige Verschiebe-Rotationsplastik, an andere Lokalisationen	86.76.27↔	Großflächige Verschiebe-Rotationsplastik am Gesäß
86.74.2a↔	Kleinflächige Verschiebe-Rotationsplastik an Oberschenkel und Unterschenkel	86.76.28↔	Großflächige Verschiebe-Rotationsplastik an Oberschenkel und Unterschenkel
86.74.2b↔	Kleinflächige Verschiebe-Rotationsplastik am Fuß	86.76.29↔	Großflächige Verschiebe-Rotationsplastik an andere Lokalisation
86.74.30↔	Kleinflächige Transpositionsplastik am Kopf (außer Lippe und Mund)	86.76.2a↔	Großflächige Verschiebe-Rotationsplastik am Fuß
86.74.31↔	Kleinflächige Transpositionsplastik am Hals	86.76.30↔	Großflächige Transpositionsplastik am Kopf (außer Lippe und Mund)
86.74.32↔	Kleinflächige Transpositionsplastik an Schulter und Oberarm	86.76.31↔	Großflächige Transpositionsplastik am Hals
86.74.33↔	Kleinflächige Transpositionsplastik am Unterarm	86.76.32↔	Großflächige Transpositionsplastik an Schulter und Oberarm
86.74.34↔	Kleinflächige Transpositionsplastik an Brustwand und Rücken	86.76.33↔	Großflächige Transpositionsplastik am Unterarm
86.74.35↔	Kleinflächige Transpositionsplastik an der Bauchregion	86.76.34↔	Großflächige Transpositionsplastik an Brustwand und Rücken
86.74.36↔	Kleinflächige Transpositionsplastik an der Leisten- und Genitalregion	86.76.35↔	Großflächige Transpositionsplastik an der Bauchregion
86.74.37↔	Kleinflächige Transpositionsplastik am Gesäß	86.76.36↔	Großflächige Transpositionsplastik an der Leisten- und Genitalregion
86.74.38↔	Kleinflächige Transpositionsplastik an Oberschenkel und Unterschenkel	86.76.37↔	Großflächige Transpositionsplastik am Gesäß
86.74.39↔	Kleinflächige Transpositionsplastik, an andere Lokalisationen	86.76.38↔	Großflächige Transpositionsplastik an Oberschenkel und Unterschenkel
86.74.3a↔	Kleinflächige Transpositionsplastik am Fuß	86.76.39↔	Großflächige Transpositionsplastik an andere Lokalisation
86.74.40↔	Kleinflächige Insellappenplastik am Kopf (außer Lippe und Mund)	86.76.3a↔	Großflächige Transpositionsplastik am Fuß
86.74.41↔	Kleinflächige Insellappenplastik am Hals		
86.74.42↔	Kleinflächige Insellappenplastik an Schulter und Oberarm		
86.74.43↔	Kleinflächige Insellappenplastik am Unterarm		
86.74.44↔	Kleinflächige Insellappenplastik an Brustwand und Rücken		
86.74.45↔	Kleinflächige Insellappenplastik an der Bauchregion		

86.76.40↔	Großflächige Insellappenplastik am Kopf (außer Lippe und Mund)	86.78.26↔	Anbringen von gestieltem regionalem Lappen oder gestieltem Fernlappen an der Leisten- und Genitalregion
86.76.41↔	Großflächige Insellappenplastik am Hals	86.78.27↔	Anbringen von gestieltem regionalem Lappen oder gestieltem Fernlappen am Gesäß
86.76.42↔	Großflächige Insellappenplastik an Schulter und Oberarm	86.78.28↔	Anbringen von gestieltem regionalem Lappen oder gestieltem Fernlappen an der unteren Extremität
86.76.43↔	Großflächige Insellappenplastik am Unterarm	86.78.29↔	Anbringen von gestieltem regionalem Lappen oder gestieltem Fernlappen an andere Lokalisation
86.76.44↔	Großflächige Insellappenplastik an Brustwand und Rücken	86.78.30↔	Kombinierte plastische Eingriffe an Haut und Unterhaut des Kopfes (außer Lippe und Mund)
86.76.45↔	Großflächige Insellappenplastik an der Bauchregion	86.78.31↔	Kombinierte plastische Eingriffe an Haut und Unterhaut des Halses
86.76.46↔	Großflächige Insellappenplastik an der Leisten- und Genitalregion	86.78.32↔	Kombinierte plastische Eingriffe an Haut und Unterhaut von Schulter und Oberarm
86.76.47↔	Großflächige Insellappenplastik am Gesäß	86.78.33↔	Kombinierte plastische Eingriffe an Haut und Unterhaut des Unterarmes
86.76.48↔	Großflächige Insellappenplastik an Oberschenkel und Unterschenkel	86.78.34↔	Kombinierte plastische Eingriffe an Haut und Unterhaut von Brustwand und Rücken
86.76.49↔	Großflächige Insellappenplastik, an andere Lokalisationen	86.78.35↔	Kombinierte plastische Eingriffe an Haut und Unterhaut von Bauchregion
86.76.4a↔	Großflächige Insellappenplastik am Fuß	86.78.36↔	Kombinierte plastische Eingriffe an Haut und Unterhaut der Leisten- und Genitalregion
86.76.50↔	Großflächige Z-Plastik am Kopf (außer Lippe und Mund)	86.78.37↔	Kombinierte plastische Eingriffe an Haut und Unterhaut des Gesäßes
86.76.51↔	Großflächige Z-Plastik am Hals	86.78.38↔	Kombinierte plastische Eingriffe an Haut und Unterhaut der unteren Extremität
86.76.52↔	Großflächige Z-Plastik an Schulter und Oberarm	86.78.39↔	Kombinierte plastische Eingriffe an Haut und Unterhaut anderer Lokalisation
86.76.53↔	Großflächige Z-Plastik am Unterarm	86.78.40↔	Anbringen von sonstigem gestielten oder freien Lappen am Kopf (außer Lippe und Mund)
86.76.54↔	Großflächige Z-Plastik an Brustwand und Rücken	86.78.41↔	Anbringen von sonstigem gestielten oder freien Lappen am Hals
86.76.55↔	Großflächige Z-Plastik an der Bauchregion	86.78.42↔	Anbringen von sonstigem gestielten oder freien Lappen an Schulter und Oberarm
86.76.56↔	Großflächige Z-Plastik an der Leisten- und Genitalregion	86.78.43↔	Anbringen von sonstigem gestielten oder freien Lappen am Unterarm
86.76.57↔	Großflächige Z-Plastik am Gesäß	86.78.44↔	Anbringen von sonstigem gestielten oder freien Lappen an Brustwand und Rücken
86.76.58↔	Großflächige Z-Plastik an Oberschenkel und Unterschenkel	86.78.45↔	Anbringen von sonstigem gestielten oder freien Lappen an die Bauchregion
86.76.59↔	Großflächige Z-Plastik an andere Lokalisationen	86.78.46↔	Anbringen von sonstigem gestielten oder freien Lappen an der Leisten- und Genitalregion
86.76.5a↔	Großflächige Z-Plastik am Fuß	86.78.47↔	Anbringen von sonstigem gestielten oder freien Lappen am Gesäß
86.76.99↔	Anbringen von gestieltem oder freiem Lappen an andere Lokalisationen, großflächig, sonstige	86.78.48↔	Anbringen von sonstigem gestielten oder freien Lappen an der unteren Extremität
86.77.10↔	Sonstige lokale Lappenplastik am Kopf (außer Lippe und Mund)	86.78.49↔	Anbringen von sonstigem gestielten oder freien Lappen an andere Lokalisation
86.77.11↔	Sonstige lokale Lappenplastik am Hals	86.88.10↔	Kleinflächige Weichteildeckung durch kultivierte Keratinozyten am Kopf
86.77.12↔	Sonstige lokale Lappenplastik an Schulter und Oberarm	86.88.11↔	Kleinflächige Weichteildeckung durch kultivierte Keratinozyten am Hals
86.77.13↔	Sonstige lokale Lappenplastik am Unterarm	86.88.12↔	Kleinflächige Weichteildeckung durch kultivierte Keratinozyten an Schulter und Oberarm
86.77.14↔	Sonstige lokale Lappenplastik an Brustwand und Rücken	86.88.13↔	Kleinflächige Weichteildeckung durch kultivierte Keratinozyten am Unterarm
86.77.15↔	Sonstige lokale Lappenplastik an der Bauchregion	86.88.14↔	Kleinflächige Weichteildeckung durch kultivierte Keratinozyten an der Hand
86.77.16↔	Sonstige lokale Lappenplastik an der Leisten- und Genitalregion	86.88.15↔	Kleinflächige Weichteildeckung durch kultivierte Keratinozyten am Brustwand und Rücken
86.77.17↔	Sonstige lokale Lappenplastik am Gesäß	86.88.16↔	Kleinflächige Weichteildeckung durch kultivierte Keratinozyten an der Bauchregion
86.77.18↔	Sonstige lokale Lappenplastik an Oberschenkel und Unterschenkel	86.88.17↔	Kleinflächige Weichteildeckung durch kultivierte Keratinozyten an der unteren Extremität
86.77.19↔	Sonstige lokale Lappenplastik, an andere Lokalisationen	86.88.19↔	Kleinflächige Weichteildeckung durch kultivierte Keratinozyten an anderer Lokalisation
86.77.1a↔	Sonstige lokale Lappenplastik am Fuß	86.88.20↔	Kleinflächige temporäre Weichteildeckung durch Kombination mehrerer Verfahren am Kopf
86.77.99↔	Anbringen von sonstiger lokaler Lappenplastik, sonstige	86.88.21↔	Kleinflächige temporäre Weichteildeckung durch Kombination mehrerer Verfahren am Hals
86.78.10↔	Anbringen von freiem Lappen mit mikrovasculärer Anastomosierung am Kopf (außer Lippe und Mund)	86.88.22↔	Kleinflächige temporäre Weichteildeckung durch Kombination mehrerer Verfahren an Schulter und Oberarm
86.78.11↔	Anbringen von freiem Lappen mit mikrovasculärer Anastomosierung am Hals	86.88.23↔	Kleinflächige temporäre Weichteildeckung durch Kombination mehrerer Verfahren am Unterarm
86.78.12↔	Anbringen von freiem Lappen mit mikrovasculärer Anastomosierung an Schulter und Oberarm		
86.78.13↔	Anbringen von freiem Lappen mit mikrovasculärer Anastomosierung am Unterarm		
86.78.14↔	Anbringen von freiem Lappen mit mikrovasculärer Anastomosierung an Brustwand und Rücken		
86.78.15↔	Anbringen von freiem Lappen mit mikrovasculärer Anastomosierung an Bauchregion		
86.78.16↔	Anbringen von freiem Lappen mit mikrovasculärer Anastomosierung an der Leisten- und Genitalregion		
86.78.17↔	Anbringen von freiem Lappen mit mikrovasculärer Anastomosierung am Gesäß		
86.78.18↔	Anbringen von freiem Lappen mit mikrovasculärer Anastomosierung an der unteren Extremität		
86.78.19↔	Anbringen von freiem Lappen mit mikrovasculärer Anastomosierung an andere Lokalisation		
86.78.20↔	Anbringen von gestieltem regionalem Lappen oder gestieltem Fernlappen am Kopf (außer Lippe und Mund)		
86.78.21↔	Anbringen von gestieltem regionalem Lappen oder gestieltem Fernlappen am Hals		
86.78.22↔	Anbringen von gestieltem regionalem Lappen oder gestieltem Fernlappen an Schulter und Oberarm		
86.78.23↔	Anbringen von gestieltem regionalem Lappen oder gestieltem Fernlappen am Unterarm		
86.78.24↔	Anbringen von gestieltem regionalem Lappen oder gestieltem Fernlappen an Brustwand und Rücken		
86.78.25↔	Anbringen von gestieltem regionalem Lappen oder gestieltem Fernlappen an die Bauchregion		

86.88.24↔	Kleinflächige temporäre Weichteildeckung durch Kombination mehrerer Verfahren an der Hand	86.88.49↔	Großflächige temporäre Weichteildeckung durch Kombination mehrerer Verfahren an anderer Lokalisation
86.88.25↔	Kleinflächige temporäre Weichteildeckung durch Kombination mehrerer Verfahren an Brustwand und Rücken	86.88.90↔	Sonstige temporäre Weichteildeckung am Kopf
86.88.26↔	Kleinflächige temporäre Weichteildeckung durch Kombination mehrerer Verfahren an der Bauchregion	86.88.91↔	Sonstige temporäre Weichteildeckung am Hals
86.88.27↔	Kleinflächige temporäre Weichteildeckung durch Kombination mehrerer Verfahren an der unteren Extremität	86.88.92↔	Sonstige temporäre Weichteildeckung an Schulter und Oberarm
86.88.29↔	Kleinflächige temporäre Weichteildeckung durch Kombination mehrerer Verfahren an anderer Lokalisation	86.88.93↔	Sonstige temporäre Weichteildeckung am Unterarm
86.88.30↔	Großflächige Weichteildeckung durch kultivierte Keratinozyten an anderen Teilen des Kopfes	86.88.94↔	Sonstige temporäre Weichteildeckung an der Hand
86.88.31↔	Großflächige Weichteildeckung durch kultivierte Keratinozyten am Hals	86.88.95↔	Sonstige temporäre Weichteildeckung an Brustwand und Rücken
86.88.32↔	Großflächige Weichteildeckung durch kultivierte Keratinozyten an Schulter und Oberarm	86.88.96↔	Sonstige temporäre Weichteildeckung an der Bauchregion
86.88.33↔	Großflächige Weichteildeckung durch kultivierte Keratinozyten am Unterarm	86.88.97↔	Sonstige temporäre Weichteildeckung an der unteren Extremität
86.88.34↔	Großflächige Weichteildeckung durch kultivierte Keratinozyten an der Hand	86.88.99↔	Sonstige temporäre Weichteildeckung, sonstige
86.88.35↔	Großflächige Weichteildeckung durch kultivierte Keratinozyten an Brustwand und Rücken	86.89.10↔	Lappenstieldurchtrennung nach Hautplastik am Kopf
86.88.36↔	Großflächige Weichteildeckung durch kultivierte Keratinozyten an der Bauchregion	86.89.11↔	Lappenstieldurchtrennung nach Hautplastik am Hals
86.88.37↔	Großflächige Weichteildeckung durch kultivierte Keratinozyten an der unteren Extremität	86.89.12↔	Lappenstieldurchtrennung nach Hautplastik an Schulter und Axilla
86.88.39↔	Großflächige Weichteildeckung durch kultivierte Keratinozyten an anderer Lokalisation	86.89.13↔	Lappenstieldurchtrennung nach Hautplastik an Oberarm und Ellenbogen
86.88.40↔	Großflächige temporäre Weichteildeckung durch Kombination mehrerer Verfahren an anderen Teilen des Kopfes	86.89.14↔	Lappenstieldurchtrennung nach Hautplastik am Unterarm
86.88.41↔	Großflächige temporäre Weichteildeckung durch Kombination mehrerer Verfahren am Hals	86.89.15↔	Lappenstieldurchtrennung nach Hautplastik an der Hand
86.88.42↔	Großflächige temporäre Weichteildeckung durch Kombination mehrerer Verfahren an Schulter und Oberarm	86.89.16↔	Lappenstieldurchtrennung nach Hautplastik an Brustwand, Bauch und Rücken
86.88.43↔	Großflächige temporäre Weichteildeckung durch Kombination mehrerer Verfahren am Unterarm	86.89.17↔	Lappenstieldurchtrennung nach Hautplastik an der Leisten- und Genitalregion
86.88.44↔	Großflächige temporäre Weichteildeckung durch Kombination mehrerer Verfahren an der Hand	86.89.18↔	Lappenstieldurchtrennung nach Hautplastik am Gesäß
86.88.45↔	Großflächige temporäre Weichteildeckung durch Kombination mehrerer Verfahren an Brustwand und Rücken	86.89.19↔	Lappenstieldurchtrennung nach Hautplastik an anderer Lokalisation
86.88.46↔	Großflächige temporäre Weichteildeckung durch Kombination mehrerer Verfahren an der Bauchregion	86.89.1a↔	Lappenstieldurchtrennung nach Hautplastik an Oberschenkel und Knie
86.88.47↔	Großflächige temporäre Weichteildeckung durch Kombination mehrerer Verfahren an der unteren Extremität	86.89.1b↔	Lappenstieldurchtrennung nach Hautplastik an Unterschenkel und Fuß
		86.89.80↔	Revision einer Hautplastik am Kopf
		86.89.84↔	Revision einer Hautplastik am Unterarm
		86.89.85↔	Revision einer Hautplastik an der Hand
		86.89.87↔	Revision einer Hautplastik an der Leisten- und Genitalregion und am Gesäß
		86.89.88↔	Revision einer Hautplastik an der unteren Extremität
		86.89.89↔	Revision einer Hautplastik an anderer Lokalisation
		86.89.99↔	Sonstige plastische Rekonstruktion an Haut und Subkutangewebe, sonstige
		86.91↔	Exzision von Haut zur Transplantation

Prozedur F13-7

86.59.20‡↔ Sekundärnaht von Haut und Subkutangewebe anderer Lokalisation

Prozedur F13-8

38.14.00↔	Endarterektomie der Aorta, n.n.bez.	38.34.20↔	Resektion der Aorta descendens mit Anastomose
38.14.10↔	Endarterektomie von Aorta ascendens und Aortenbogen	38.34.30↔	Resektion der Aorta abdominalis mit Anastomose
38.14.20↔	Endarterektomie der Aorta descendens	38.34.99↔	Resektion der Aorta mit Anastomose, sonstige
38.14.30↔	Endarterektomie der Aorta abdominalis	38.36.00↔	Resektion von abdominalen Arterien mit Anastomose, n.n.bez.
38.14.99↔	Endarterektomie der Aorta, sonstige	38.36.10↔	Resektion von viszerale Arterien mit Anastomose, n.n.bez.
38.16.00↔	Endarterektomie von abdominalen Arterien, n.n.bez.	38.36.11↔	Resektion des Truncus coeliacus mit Anastomose
38.16.10↔	Endarterektomie von viszerale Arterien, n.n.bez.	38.36.12↔	Resektion der A. gastrica mit Anastomose
38.16.11↔	Endarterektomie des Truncus coeliacus	38.36.13↔	Resektion der A. hepatica mit Anastomose
38.16.12↔	Endarterektomie der A. gastrica	38.36.14↔	Resektion der A. lienalis mit Anastomose
38.16.13↔	Endarterektomie der A. hepatica	38.36.15↔	Resektion der A. renalis mit Anastomose
38.16.14↔	Endarterektomie der A. lienalis	38.36.16↔	Resektion der A. mesenterialis mit Anastomose
38.16.15↔	Endarterektomie der A. renalis	38.36.17↔	Resektion der A. iliaca mit Anastomose
38.16.16↔	Endarterektomie der A. mesenterialis	38.36.19↔	Resektion von viszerale Arterien mit Anastomose, sonstige
38.16.17↔	Endarterektomie der A. lumbalis	38.36.99↔	Resektion von abdominalen Arterien mit Anastomose, sonstige
38.16.18↔	Endarterektomie der A. iliaca	38.37.00↔	Resektion von abdominalen Venen mit Anastomose, n.n.bez.
38.16.19↔	Endarterektomie von viszerale Arterien, sonstige	38.37.10↔	Resektion von tiefen abdominalen Venen mit Anastomose, n.n.bez.
38.16.99↔	Endarterektomie von abdominalen Arterien, sonstige	38.37.11↔	Resektion der V. cava inferior mit Anastomose
38.34.00↔	Resektion der Aorta mit Anastomose, n.n.bez.	38.37.12↔	Resektion der V.iliaca mit Anastomose
38.34.10↔	Resektion der Aorta ascendens und des Aortenbogens mit Anastomose		

38.37.19↔	Resektion von tiefen abdominalen Venen mit Anastomose, sonstige	39.26.00↔	Sonstiger intra-abdominaler Gefäss-Shunt oder -Bypass, n.n.bez.
38.37.99↔	Resektion von abdominalen Venen mit Anastomose, sonstige	39.26.10↔	Sonstiger intra-abdominaler Gefäss-Shunt oder -Bypass, Viszeralarterien
38.44.00↔	Resektion der Aorta abdominalis mit Ersatz, n.n.bez.	39.26.11↔	Sonstiger intra-abdominaler Gefäss-Shunt oder -Bypass, Aorta
38.44.10↔	Resektion der Aorta abdominalis, suprarenal mit Ersatz	39.26.12↔	Sonstiger intra-abdominaler Gefäss-Shunt oder -Bypass, A. renalis
38.44.11↔	Resektion der Aorta abdominalis, infrarenal mit Ersatz	39.26.19↔	Sonstiger intra-abdominaler Gefäss-Shunt oder -Bypass, sonstige Viszeralarterien
38.44.12↔	Resektion der Aorta abdominalis, juxtarenal mit Ersatz	39.26.99↔	Sonstiger intra-abdominaler Gefäss-Shunt oder -Bypass, sonstige
38.44.99↔	Resektion der Aorta abdominalis mit Ersatz, sonstige	39.27.00↔	Arteriovenöser Shunt für Hämodialyse, n.n.bez.
38.45.00↔	Resektion von thorakalen Blutgefässen mit Ersatz, n.n.bez.	39.27.10↔	AV-Fistel für Hämodialyse
38.45.10↔	Resektion der thorakalen Aorta mit Ersatz, n.n.bez.	39.27.11↔	AV-Fistel mit allogenem oder alloplastischem Material für Hämodialyse
38.45.11↔	Resektion der Aorta ascendens oder des Aortenbogens mit Ersatz	39.27.99↔	Arteriovenöser Shunt für Hämodialyse, sonstige
38.45.12↔	Resektion der Aorta thoracica mit Ersatz	39.29.00↔	Sonstiger (peripherer) Gefäss-Shunt oder -Bypass, n.n.bez.
38.45.13↔	Resektion der Aorta thoracoabdominalis mit Ersatz	39.29.10↔	Gefäss-Shunt oder Bypass an Arterien der unteren Extremität, n.n.bez.
38.45.14↔	Resektion der thorakalen Aorta und Ersatz mit Hybridprothese	39.29.11↔	Femorofemorale Gefäss-Shunt oder -Bypass
38.45.19↔	Resektion der thorakalen Aorta mit Ersatz, sonstige	39.29.12↔	Femoropopliteale Gefäss-Shunt oder -Bypass
38.45.20↔	Resektion sonstiger thorakaler Arterien mit Ersatz, n.n.bez.	39.29.13↔	Femorocrurale Gefäss-Shunt oder -Bypass
38.45.21↔	Resektion der A. pulmonalis mit Ersatz	39.29.14↔	Femoropedale Gefäss-Shunt oder -Bypass
38.45.22↔	Resektion des Truncus brachiocephalicus mit Ersatz	39.29.15↔	Popliteocrurale und popliteopedale Gefäss-Shunt oder -Bypass
38.45.29↔	Resektion sonstiger thorakaler Arterien mit Ersatz	39.29.16↔	Gefäss-Shunt oder Bypass an Arterien des Unterschenkels und des Fußes
38.45.30↔	Resektion thorakaler Venen mit Ersatz, n.n.bez.	39.29.19↔	Gefäss-Shunt oder Bypass an Arterien der unteren Extremität, sonstige
38.45.31↔	Resektion der V. cava superior mit Ersatz	39.29.20↔	Gefäss-Shunt oder Bypass an Arterien der oberen Extremität
38.45.38↔	Resektion sonstiger tiefer thorakaler Venen mit Ersatz	39.29.30↔	Sonstiger (peripherer) Gefäss-Shunt oder -Bypass, extraanatomisch, n.n.bez.
38.45.39↔	Resektion thorakaler Venen mit Ersatz, sonstige	39.29.31↔	Subclaviafemorale Gefäss-Shunt oder Bypass
38.45.99↔	Resektion von thorakalen Blutgefässen mit Ersatz, sonstige	39.29.32↔	Axillofemorale Gefäss-Shunt oder Bypass
38.46↔	Resektion von abdominalen Arterien mit Ersatz	39.29.33↔	Femorofemorale Cross-over-Bypass
38.47.00↔	Resektion von abdominalen Venen mit Ersatz, n.n.bez.	39.29.39↔	Sonstiger (peripherer) Gefäss-Shunt oder -Bypass, extraanatomisch, sonstige
38.47.10↔	Resektion von tiefen abdominalen Venen mit Ersatz, n.n.bez.	39.29.40↔	Gefäss-Shunt oder -Bypass an Venen
38.47.11↔	Resektion der V. cava inferior mit Ersatz	39.29.80↔	Temporärer intraoperativer Shunt, n.n.bez.
38.47.12↔	Resektion der V. iliaca mit Ersatz	39.29.81↔	Temporärer intraoperativer Shunt, arterioarteriell
38.47.19↔	Resektion von tiefen abdominalen Venen mit Ersatz, sonstige	39.29.82↔	Temporärer intraoperativer Shunt, arteriovenös
38.47.99↔	Resektion von abdominalen Venen mit Ersatz, sonstige	39.29.89↔	Temporärer intraoperativer Shunt, sonstige
38.48.00↔	Resektion von Arterien der unteren Extremität mit Ersatz, n.n.bez.	39.29.99↔	Sonstiger (peripherer) Gefäss-Shunt oder -Bypass, sonstige
38.48.10↔	Resektion der A. femoralis mit Ersatz (communis) (superficialis)	39.73.00↔	Endovaskuläre Implantation eines Grafts an der thorakalen Aorta, n.n.bez.
38.48.11↔	Resektion der A. profunda femoris mit Ersatz	39.73.10↔	Endovaskuläre Implantation eines Grafts in die Aorta thoracica, ohne Fenestrierung oder Seitenarm
38.48.12↔	Resektion der A. poplitea mit Ersatz	39.73.11↔	Endovaskuläre Implantation eines Grafts in die Aorta thoracica, mit Fenestrierung oder Seitenarm
38.48.13↔	Resektion von Arterien des Unterschenkels mit Ersatz	39.73.20↔	Endovaskuläre Implantation eines Grafts in die Aorta thoracoabdominalis
38.48.99↔	Resektion von Arterien der unteren Extremität mit Ersatz, sonstige	39.73.99↔	Endovaskuläre Implantation eines Grafts an der thorakalen Aorta, sonstige
39.22.00↔	Bypass zwischen Aorta, A. subclavia und A. carotis, n.n.bez.		
39.22.10↔	Bypass an der A. carotis, n.n.bez.		
39.22.11↔	Bypass zwischen A. carotis und A. carotis		
39.22.12↔	Bypass zwischen A. carotis und A. vertebralis		
39.22.13↔	Bypass zwischen A. carotis und A. subclavia		
39.22.14↔	Bypass zwischen A. carotis und Aorta		
39.22.19↔	Bypass an der A. carotis, sonstige		
39.22.20↔	Bypass an der A. subclavia, n.n.bez.		
39.22.21↔	Bypass zwischen A. subclavia und Aorta		
39.22.29↔	Bypass an der A. subclavia, sonstige		
39.22.99↔	Bypass zwischen Aorta, A. subclavia und A. carotis, sonstige		
39.23↔	Sonstiger intrathorakaler, vaskulärer Shunt oder Bypass		
39.24↔	Aorto-renaler Bypass		

ADRG F14**Komplexe oder mehrfache Gefässeingriffe ausser grosse rekonstruktive Eingriffe mit komplizierenden Prozeduren oder Revision oder komplexer Diagnose oder Alter < 3 Jahre**

(Jede Prozedur in Tabelle F14-2 außer F14-3 oder mindestens zwei Prozeduren in Tabelle F14-4 oder Beidseitige Prozedur in Tabelle F14-5) und (Komplizierende Prozeduren oder Prozedur in Tabelle F14-6 oder Alter < 3 Jahre oder Hauptdiagnose in Tabelle F14-1) oder jede Prozedur in Tabelle F14-2 außer F14-3 und Prozedur in Tabelle F14-7

DRG F14A**Komplexe oder mehrfache Gefässeingriffe ausser grosse rekonstruktive Eingriffe mit komplizierenden Prozeduren oder Revision oder komplexer Diagnose oder Alter < 3 Jahre, mit äusserst schweren CC**

PCCL > 3

DRG F14B**Komplexe oder mehrfache Gefässeingriffe ausser grosse rekonstruktive Eingriffe mit komplizierenden Prozeduren oder Revision oder komplexer Diagnose oder Alter < 3 Jahre, ohne äusserst schwere CC****Hauptdiagnose F14-1**

170.23 Atheroskl ExtremitätArt: Becken-Bein-Typ, mit Ulzeration

170.24 Atheroskl ExtremitätArt: Becken-Bein-Typ, mit Gangrän

Prozedur F14-2

00.55.00↔	Einsetzen von peripheren Gefässstent(s) mit Medikamenten-Freisetzung, n.n.bez.	38.06.13↔	Inzision der A. hepatica
00.55.11↔	Einsetzen von peripheren Gefässstent(s) mit Medikamenten-Freisetzung, drug eluting überlange Stents (>10 cm)	38.06.14↔	Inzision der A. lienalis
00.55.99↔	Einsetzen von peripheren Gefässstent(s) mit Medikamenten-Freisetzung, sonstige	38.06.15↔	Inzision der A. renalis
00.63↔	Perkutanes Einsetzen von Stent(s) an A. carotis	38.06.16↔	Inzision der A. mesenterialis
00.64↔	Perkutanes Einsetzen von Stent(s) an sonstigen präzerebralen (extrakraniellen) Arterien	38.06.17↔	Inzision der A. lumbalis
00.65.00↔	Perkutanes Einsetzen von sonstigem(n) intrakraniellen vaskulären Stent(s), n.n.bez.	38.06.18↔	Inzision der A. iliaca
00.65.11↔	Perkutanes transluminale Einsetzen von intrakraniellen vaskulären Mikrostents	38.06.19↔	Inzision von viszeralen Arterien, sonstige
00.65.99↔	Perkutanes Einsetzen von sonstigem(n) intrakraniellen vaskulären Stent(s), sonstige	38.06.99↔	Inzision von abdominalen Arterien, sonstige
00.67.00↔	Perkutanes Einsetzen von zentralen Gefässstent(s), n.n.bez.	38.07.00↔	Inzision von abdominalen Venen, n.n.bez.
00.67.10↔	Perkutanes Einsetzen von Gefässstent(s) in die V. cava	38.07.10↔	Inzision von tiefen abdominalen Venen, n.n.bez.
00.67.20↔	Perkutanes Einsetzen von Gefässstent(s) in die V. porta	38.07.11↔	Inzision der V. cava inferior
00.67.99↔	Perkutanes Einsetzen von zentralen Gefässstent(s), sonstige	38.07.12↔	Inzision der V. iliaca
01.14.00↔	Offene Biopsie am Gehirn, n.n.bez.	38.07.19↔	Inzision von tiefen abdominalen Venen, sonstige
01.14.10↔	Stereotaktische offene Biopsie am Gehirn	38.07.99↔	Inzision von abdominalen Venen, sonstige
01.14.99↔	Offene Biopsie am Gehirn, sonstige	38.10↔	Endarterektomie, Lokalisation n.n.bez.
01.21↔	Inzision und Drainage an den kranialen Sinus	38.11↔	Endarterektomie von intrakraniellen Gefässen
02.13↔	Ligatur eines Gefässes der Hirnhäute	38.12↔	Endarterektomie von anderen Gefässen an Kopf und Hals
03.99.10↔	Operation an intraspinalen Blutgefässen (z.B. Ligatur, Destruktion, Resektion)	38.13↔	Endarterektomie von Gefässen der oberen Extremität
03.99.19↔	Sonstige Operationen an intraspinalen Blutgefässen	38.16.00↔	Endarterektomie von abdominalen Arterien, n.n.bez.
03.99.20↔	Operation am spinalen Liquorsystem, Anlegen eines subkutanen Reservoirs am spinalen Liquorsystem	38.16.10↔	Endarterektomie von viszeralen Arterien, n.n.bez.
03.99.21↔	Operation am spinalen Liquorsystem, Revision eines subkutanen Reservoirs, eines Katheters oder einer Medikamentenpumpe zur intrathekalen und epiduralen Infusion	38.16.11↔	Endarterektomie des Truncus coeliacus
03.99.22↔	Operation am spinalen Liquorsystem, Entfernung eines subkutanen Reservoirs am spinalen Liquorsystem	38.16.12↔	Endarterektomie der A. gastrica
03.99.29↔	Sonstige Operationen am spinalen Liquorsystem	38.16.13↔	Endarterektomie der A. hepatica
03.99.30↔	Revision (ohne Ersetzen) der Elektrode(n) eines epiduralen Neurostimulators, Stabelektrode, Einzelelektrodensystem	38.16.14↔	Endarterektomie der A. lienalis
03.99.31↔	Revision (ohne Ersetzen) der Elektrode(n) eines epiduralen Neurostimulators, Stabelektrode, Mehrelektrodensystem	38.16.15↔	Endarterektomie der A. renalis
03.99.32↔	Revision (ohne Ersetzen) der Elektrode(n) eines epiduralen Neurostimulators, Plattenelektrode, Einzelelektrodensystem	38.16.16↔	Endarterektomie der A. mesenterialis
03.99.33↔	Revision (ohne Ersetzen) der Elektrode(n) eines epiduralen Neurostimulators, Plattenelektrode, Mehrelektrodensystem	38.16.17↔	Endarterektomie der A. lumbalis
03.99.40↔	Revision (ohne Ersetzen) eines Katheters zur intrathekalen und epiduralen Infusion	38.16.18↔	Endarterektomie der A. iliaca
03.99.99↔	Sonstige Operation an Rückenmark und Strukturen des Spinalkanals, sonstige	38.16.19↔	Endarterektomie von viszeralen Arterien, sonstige
31.79.00↔	Sonstige plastische Rekonstruktion an der Trachea, n.n.bez.	38.16.99↔	Endarterektomie von abdominalen Arterien, sonstige
31.79.11↔	Plastische Rekonstruktion (Tracheatransplantation)	38.18.00↔	Endarterektomie von Gefässen der unteren Extremität, n.n.bez.
31.79.12↔	Tracheopexie	38.18.10↔	Endarterektomie der A. femoralis (communis) (superficialis)
31.79.13↔	End-zu-End-Anastomose der Trachea (bei Ruptur)	38.18.11↔	Endarterektomie der A. profunda femoris
31.79.14↔	Cricotracheale Resektion	38.18.12↔	Endarterektomie der A. poplitea
31.79.15↔	Sonstige (plastische) Rekonstruktion an der Trachea bei Trachealstenose	38.18.99↔	Endarterektomie von Gefässen der unteren Extremität, sonstige
31.79.99↔	Sonstige plastische Rekonstruktion an der Trachea, sonstige	38.21↔	Biopsie eines Blutgefässes
38.01↔	Inzision von intrakraniellen Gefässen	38.32.00↔	Resektion von anderen Gefässen am Kopf und Hals mit Anastomose, n.n.bez.
38.06.00↔	Inzision von abdominalen Arterien, n.n.bez.	38.32.10↔	Resektion von extrakraniellen Arterien an Kopf und Hals mit Anastomose
38.06.10↔	Inzision von viszeralen Arterien, n.n.bez.	38.32.20↔	Resektion von extrakraniellen Venen an Kopf und Hals mit Anastomose, n.n.bez.
38.06.11↔	Inzision des Truncus coeliacus	38.32.21↔	Resektion der V. jugularis mit Anastomose
38.06.12↔	Inzision der A. gastrica	38.32.22↔	Resektion von oberflächlichen extrakraniellen Venen an Kopf und Hals mit Anastomose
		38.32.99↔	Resektion von anderen Gefässen an Kopf und Hals mit Anastomose, sonstige
		38.33.00↔	Resektion von Gefässen der oberen Extremität (mit Anastomose), n.n.bez.
		38.33.10↔	Resektion von Arterien der oberen Extremität mit Anastomose, n.n.bez.
		38.33.11↔	Resektion von Arterien des Oberarmes mit Anastomose
		38.33.12↔	Resektion der A. ulnaris mit Anastomose
		38.33.13↔	Resektion von sonstigen Arterien des Unterarmes mit Anastomose
		38.33.14↔	Resektion von Arterien der Hand mit Anastomose
		38.33.20↔	Resektion von Venen der oberen Extremität mit Anastomose, n.n.bez.
		38.33.21↔	Resektion der V. axillaris mit Anastomose

38.33.22↔	Resektion von sonstigen tiefen Venen der oberen Extremität mit Anastomose	38.82.00↔	Sonstiger chirurgischer Verschluss von Gefässen am Kopf und Hals, n.n.bez.
38.33.23↔	Resektion von oberflächlichen Venen der oberen Extremität mit Anastomose	38.82.10↔	Sonstiger chirurgischer Verschluss von extrakraniellen Arterien an Kopf und Hals
38.33.99↔	Resektion von Gefässen der oberen Extremität (mit Anastomose), sonstige	38.82.20↔	Sonstiger chirurgischer Verschluss von extrakraniellen Venen an Kopf und Hals, n.n.bez.
38.42↔	Resektion von anderen Blutgefässen an Kopf und Hals mit Ersatz	38.82.21↔	Sonstiger chirurgischer Verschluss der V. jugularis
38.43.00↔	Resektion von Blutgefässen der oberen Extremität mit Ersatz, n.n.bez.	38.82.22↔	Sonstiger chirurgischer Verschluss von sonstigen tiefen extrakraniellen Venen an Kopf und Hals
38.43.10↔	Resektion von Arterien der oberen Extremität mit Ersatz	38.82.29↔	Sonstiger chirurgischer Verschluss von extrakraniellen Venen an Kopf und Hals, sonstige
38.43.11↔	Resektion der A. axillaris mit Ersatz	38.82.99↔	Sonstiger chirurgischer Verschluss von Gefässen am Kopf und Hals, sonstige
38.43.20↔	Resektion von Venen der oberen Extremität mit Ersatz, n.n.bez.	38.83.00↔	Sonstiger chirurgischer Verschluss von Gefässen der oberen Extremität, n.n.bez.
38.43.21↔	Resektion der V. axillaris mit Ersatz	38.83.10↔	Sonstiger chirurgischer Verschluss von Arterien der oberen Extremität, n.n.bez.
38.43.28↔	Resektion von sonstigen tiefen Venen der oberen Extremität mit Ersatz	38.83.11↔	Sonstiger chirurgischer Verschluss von Arterien der Hand
38.43.29↔	Resektion von Venen der oberen Extremität mit Ersatz, sonstige	38.83.19↔	Sonstiger chirurgischer Verschluss von sonstigen Arterien der oberen Extremität
38.43.99↔	Resektion von Blutgefässen der oberen Extremität mit Ersatz, sonstige	38.83.20↔	Sonstiger chirurgischer Verschluss von Venen der oberen Extremität, n.n.bez.
38.61↔	Sonstige Exzision von intrakraniellen Gefässen	38.83.21↔	Sonstiger chirurgischer Verschluss von tiefen Venen der oberen Extremität
38.62↔	Sonstige Exzision von Gefässen an Kopf und Hals	38.83.29↔	Sonstiger chirurgischer Verschluss von Venen der oberen Extremität, sonstige
38.63.00↔	Sonstige Exzision von Gefässen der oberen Extremität, n.n.bez.	38.83.99↔	Sonstiger chirurgischer Verschluss von Gefässen der oberen Extremität, sonstige
38.63.10↔	Sonstige Exzision von Arterien der oberen Extremität, n.n.bez.	38.84.00↔	Sonstiger chirurgischer Verschluss der Aorta, n.n.bez.
38.63.11↔	Sonstige Exzision von Arterien der Hand	38.84.10↔	Sonstiger chirurgischer Verschluss der thorakalen Aorta
38.63.19↔	Sonstige Exzision von Arterien der oberen Extremität, sonstige	38.84.20↔	Sonstiger chirurgischer Verschluss der Aorta abdominalis
38.63.20↔	Sonstige Exzision von Venen der oberen Extremität, n.n.bez.	38.84.99↔	Sonstiger chirurgischer Verschluss der Aorta, sonstige
38.63.21↔	Sonstige Exzision von tiefen Venen der oberen Extremität	38.85.00↔	Sonstiger chirurgischer Verschluss von anderen thorakalen Gefässen, n.n.bez.
38.63.29↔	Sonstige Exzision von Venen der oberen Extremität, sonstige	38.85.10↔	Sonstiger chirurgischer Verschluss von anderen thorakalen Arterien, n.n.bez.
38.63.99↔	Sonstige Exzision von Gefässen der oberen Extremität, sonstige	38.85.11↔	Sonstiger chirurgischer Verschluss der A. subclavia
38.64.00↔	Sonstige Exzision der Aorta, n.n.bez.	38.85.12↔	Sonstiger chirurgischer Verschluss der A. pulmonalis
38.64.10↔	Sonstige Exzision der thorakalen Aorta	38.85.13↔	Sonstiger chirurgischer Verschluss des Truncus brachiocephalicus
38.64.20↔	Sonstige Exzision der Aorta abdominalis	38.85.19↔	Sonstiger chirurgischer Verschluss von anderen thorakalen Arterien, sonstige
38.64.99↔	Sonstige Exzision der Aorta, sonstige	38.85.20↔	Sonstiger chirurgischer Verschluss von thorakalen Venen, n.n.bez.
38.65.00↔	Sonstige Exzision von thorakalen Gefässen, n.n.bez.	38.85.21↔	Sonstiger chirurgischer Verschluss der V. cava superior
38.65.10↔	Sonstige Exzision von thorakalen Arterien	38.85.22↔	Sonstiger chirurgischer Verschluss der V. pulmonalis
38.65.20↔	Sonstige Exzision von thorakalen Venen, n.n.bez.	38.85.23↔	Sonstiger chirurgischer Verschluss der V. subclavia
38.65.21↔	Sonstige Exzision der V. cava superior	38.85.28↔	Sonstiger chirurgischer Verschluss von sonstigen tiefen thorakalen Venen
38.65.22↔	Sonstige Exzision von sonstigen tiefen thorakalen Venen	38.85.29↔	Sonstiger chirurgischer Verschluss von thorakalen Venen, sonstige
38.65.29↔	Sonstige Exzision von thorakalen Venen, sonstige	38.85.99↔	Sonstiger chirurgischer Verschluss von anderen thorakalen Gefässen, sonstige
38.65.99↔	Sonstige Exzision von thorakalen Gefässen, sonstige	38.86.00↔	Sonstiger chirurgischer Verschluss von abdominalen Arterien, n.n.bez.
38.66.00↔	Sonstige Exzision von abdominalen Arterien, n.n.bez.	38.86.10↔	Sonstiger chirurgischer Verschluss von viszeralen Arterien, n.n.bez.
38.66.10↔	Sonstige Exzision von viszeralen Arterien, n.n.bez.	38.86.11↔	Sonstiger chirurgischer Verschluss des Truncus coeliacus
38.66.11↔	Sonstige Exzision des Truncus coeliacus	38.86.12↔	Sonstiger chirurgischer Verschluss der A. gastrica
38.66.12↔	Sonstige Exzision der A. gastrica	38.86.13↔	Sonstiger chirurgischer Verschluss der A. hepatica
38.66.13↔	Sonstige Exzision der A. hepatica	38.86.14↔	Sonstiger chirurgischer Verschluss der A. lienalis
38.66.14↔	Sonstige Exzision der A. lienalis	38.86.15↔	Sonstiger chirurgischer Verschluss der A. renalis
38.66.15↔	Sonstige Exzision der A. renalis	38.86.16↔	Sonstiger chirurgischer Verschluss der A. mesenterialis
38.66.16↔	Sonstige Exzision der A. mesenterialis	38.86.17↔	Sonstiger chirurgischer Verschluss der A. iliaca
38.66.17↔	Sonstige Exzision der A. lumbalis	38.86.19↔	Sonstiger chirurgischer Verschluss von viszeralen Arterien, sonstige
38.66.18↔	Sonstige Exzision der A. iliaca	38.86.99↔	Sonstiger chirurgischer Verschluss von abdominalen Arterien, sonstige
38.66.19↔	Sonstige Exzision viszeraler Arterien, sonstige	38.87.00↔	Sonstiger chirurgischer Verschluss von abdominalen Venen, n.n.bez.
38.66.99↔	Sonstige Exzision abdominalen Arterien, sonstige	38.87.10↔	Sonstiger chirurgischer Verschluss von tiefen abdominalen Venen, n.n.bez.
38.67.00↔	Sonstige Exzision von abdominalen Venen, n.n.bez.		
38.67.10↔	Sonstige Exzision von tiefen abdominalen Venen, n.n.bez.		
38.67.11↔	Sonstige Exzision der V. cava inferior		
38.67.12↔	Sonstige Exzision der V. iliaca		
38.67.19↔	Sonstige Exzision von tiefen abdominalen Venen, sonstige		
38.67.99↔	Sonstige Exzision von abdominalen Venen, sonstige		
38.68.00↔	Sonstige Exzision von Arterien der unteren Extremität, n.n.bez.		
38.68.10↔	Sonstige Exzision von Arterien des Oberschenkels		
38.68.20↔	Sonstige Exzision von Arterien des Unterschenkels und des Fußes		
38.68.99↔	Sonstige Exzision von Arterien der unteren Extremität, sonstige		
38.7x.10↔	Unterbrechung des V. cava chirurgisch, n.n.bez.		
38.7x.11↔	Einsetzen eines Antiembolie-Schirmes in die V. cava, chirurgisch		
38.7x.12↔	Entfernung eines Antiembolie-Schirmes in die V. cava, chirurgisch		
38.7x.13↔	Ligatur oder Plicatur der V. cava, chirurgische		
38.7x.19↔	Chirurgische Unterbrechung des V. cava, chirurgisch, sonstige		
38.81↔	Sonstiger chirurgischer Verschluss von intrakraniellen Gefässen		

38.87.11↔	Sonstiger chirurgischer Verschluss der V. cava inferior	39.50.00↔	Angioplastik oder Atherektomie an sonstigem(n) Nicht-Herzkranzgefäss(en), n.n.bez.
38.87.12↔	Sonstiger chirurgischer Verschluss der V. iliaca communis und V. iliaca interna	39.50.10↔	Angioplastik oder Atherektomie an sonstigem(n) Nicht-Herzkranzgefäss(en) mit Ballon, n.n.bez.
38.87.19↔	Sonstiger chirurgischer Verschluss von tiefen abdominalen Venen, sonstige	39.50.11↔	Angioplastik oder Atherektomie an sonstigem(n) Nicht-Herzkranzgefäss(en) mit einfacher Ballon
38.87.99↔	Sonstiger chirurgischer Verschluss von abdominalen Venen, sonstige	39.50.12↔	Angioplastik oder Atherektomie an sonstigem(n) Nicht-Herzkranzgefäss(en) mit cutting Ballon
38.88↔	Sonstiger chirurgischer Verschluss von Arterien der unteren Extremität	39.50.13↔	Angioplastik oder Atherektomie an sonstigem(n) Nicht-Herzkranzgefäss(en) mit Kryoplastie-Ballon
39.0x.00↔	Shunt einer systemischen zur Pulmonalarterie, n.n.bez.	39.50.14↔	Angioplastik oder Atherektomie an sonstigem(n) Nicht-Herzkranzgefäss(en) mit Drug eluting Ballon
39.0x.10↔	Anastomose zwischen A. subclavia und A. pulmonalis (Blalock-Taussig)	39.50.19↔	Angioplastik oder Atherektomie an sonstigem(n) Nicht-Herzkranzgefäss(en) mit sonstiger Ballon
39.0x.11↔	Anastomose zwischen Aorta und A. pulmonalis dextra (Waterston-Cooley)	39.50.20↔	Angioplastik Blade- Laserangioplastie an sonstigem(n) Nicht-Herzkranzgefäss(en)
39.0x.12↔	Anastomose zwischen Aorta descendens und A. pulmonalis sinistra (Potts-Smith)	39.50.21↔	Angioplastik Thrombektomie an sonstigem(n) Nicht-Herzkranzgefäss(en)
39.0x.13↔	Anastomose zwischen A. pulmonalis sinistra und A. pulmonalis dextra	39.50.99↔	Angioplastik oder Atherektomie an sonstigem(n) Nicht-Herzkranzgefäss(en), sonstige
39.0x.20↔	Prothesenshunt zwischen A. pulmonalis und Aorta, zentral	39.51.00↔	Aneurysma-Clipping, n.n.bez.
39.0x.21↔	Prothesenshunt zwischen A. pulmonalis und Aorta, peripher	39.51.11↔	Aneurysma-Clipping intrakraniell
39.0x.23↔	Pulmonalarterielles Banding	39.51.99↔	Aneurysma-Clipping, sonstige
39.0x.24↔	Shunt einer systemischen zur Pulmonalarterie, Damus-Kay-Stansel-Operation	39.52.00↔	Sonstige Korrektur eines Aneurysmas, n.n.bez.
39.0x.99↔	Shunt einer systemischen zur Pulmonalarterie, sonstige	39.52.10↔	Sonstige Korrektur eines Aneurysmas von Blutgefäßen an Kopf und Hals, n.n.bez.
39.1↔	Intra-abdominaler venöser Shunt	39.52.11↔	Sonstige Korrektur eines Aneurysmas von intrakraniellen Blutgefäßen
39.27.00↔	Arteriovenöser Shunt für Hämodialyse, n.n.bez.	39.52.19↔	Sonstige Korrektur eines Aneurysmas von Blutgefäßen an Kopf und Hals, sonstige
39.27.10↔	AV-Fistel für Hämodialyse	39.52.20↔	Sonstige Korrektur eines Aneurysmas der Aorta, n.n.bez.
39.27.11↔	AV-Fistel mit allogenen oder alloplastischem Material für Hämodialyse	39.52.21↔	Sonstige offen chirurgische Korrektur eines Aneurysmas der Aorta ascendens, des Aortenbogens und der thorakalen Aorta
39.27.99↔	Arteriovenöser Shunt für Hämodialyse, sonstige	39.52.22↔	Sonstige offen chirurgische Korrektur eines Aneurysmas der Aorta abdominalis
39.31.00↔	Naht einer Arterie, n.n.bez.	39.52.29↔	Sonstige Korrektur eines Aneurysmas der Aorta, sonstige
39.31.10↔	Naht einer Arterie an Kopf und Hals, n.n.bez.	39.53↔	Verschluss einer arteriovenösen Fistel
39.31.11↔	Naht einer intrakraniellen Arterie	39.54.00↔	Re-entry Operation, n.n.bez.
39.31.19↔	Naht einer Arterie an Kopf und Hals, sonstige	39.54.10↔	Re-entry Operation, thorakale Aorta
39.31.20↔	Naht einer Arterie des Oberarms, n.n.bez.	39.54.20↔	Re-entry Operation, Aorta abdominalis
39.31.21↔	Naht der A. axillaris	39.54.99↔	Re-entry Operation, sonstige
39.31.22↔	Naht der A. brachialis	39.55↔	Reimplantation eines aberrierenden Nierengefässes
39.31.29↔	Naht einer Arterie des Oberarms, sonstige	39.56.00↔	Plastische Rekonstruktion eines Blutgefässes mit Gewebe-Patch, n.n.bez.
39.31.30↔	Naht einer Arterie des Unterarms	39.56.10↔	Plastische Rekonstruktion von Gefäßen an Kopf und Hals mit Gewebe-Patch, n.n.bez.
39.31.40↔	Naht einer Arterie der Hand	39.56.11↔	Plastische Rekonstruktion von intrakraniellen Gefäßen mit Gewebe-Patch
39.31.50↔	Naht einer Arterie der unteren Extremität	39.56.12↔	Plastische Rekonstruktion der V. jugularis mit Gewebe-Patch
39.31.60↔	Naht der Aorta, n.n.bez.	39.56.19↔	Plastische Rekonstruktion von Gefäßen an Kopf und Hals mit Gewebe-Patch, sonstige
39.31.61↔	Naht der thorakalen Aorta	39.56.20↔	Plastische Rekonstruktion von Gefäßen der oberen Extremität mit Gewebe-Patch, n.n.bez.
39.31.62↔	Naht der abdominalen Aorta	39.56.21↔	Plastische Rekonstruktion von Arterien der oberen Extremität mit Gewebe-Patch
39.31.69↔	Naht der Aorta, sonstige	39.56.22↔	Plastische Rekonstruktion der V. subclavia, V. axillaris und V. brachiocephalica mit Gewebe-Patch
39.31.70↔	Naht von sonstigen thorakalen Arterien, n.n.bez.	39.56.23↔	Plastische Rekonstruktion von sonstigen tiefen Venen der oberen Extremitäten mit Gewebe-Patch
39.31.71↔	Naht der A. pulmonalis	39.56.29↔	Plastische Rekonstruktion von Gefäßen der oberen Extremität mit Gewebe-Patch, sonstige
39.31.72↔	Naht des Truncus brachiocephalicus	39.56.30↔	Plastische Rekonstruktion von thorakalen Gefäßen mit Gewebe-Patch, n.n.bez.
39.31.73↔	Naht der A. subclavia	39.56.31↔	Plastische Rekonstruktion der thorakalen Aorta mit Gewebe-Patch
39.31.79↔	Naht von thorakalen Arterien, sonstige	39.56.32↔	Plastische Rekonstruktion der V. pulmonalis mit Gewebe-Patch
39.31.80↔	Naht von abdominalen Arterien, n.n.bez.	39.56.33↔	Plastische Rekonstruktion der V. cava superior mit Gewebe-Patch
39.31.81↔	Naht des Truncus coeliacus	39.56.39↔	Plastische Rekonstruktion von thorakalen Gefäßen mit Gewebe-Patch, sonstige
39.31.82↔	Naht der A. gastrica	39.56.40↔	Plastische Rekonstruktion abdominaler Arterien mit Gewebe-Patch, n.n.bez.
39.31.83↔	Naht der A. hepatica		
39.31.84↔	Naht der A. lienalis		
39.31.85↔	Naht der A. renalis		
39.31.86↔	Naht der A. mesenterialis		
39.31.87↔	Naht der A. lumbalis		
39.31.88↔	Naht der A. iliaca		
39.31.89↔	Naht von abdominalen Arterien, sonstige		
39.31.99↔	Naht einer Arterie, sonstige		
39.41↔	Stillung einer Blutung nach vaskulärem Eingriff		
39.42↔	Revision eines arteriovenösen Shunts zur Hämodialyse		
39.49.00↔	Sonstige Revision nach vaskulärem Eingriff, n.n.bez.		
39.49.10↔	Revision einer Gefäßanastomose		
39.49.20↔	Revision eines vaskulären Implantates		
39.49.21↔	Wechsel eines vaskulären Implantates		
39.49.22↔	Entfernung eines vaskulären Implantates		
39.49.30↔	Ersatz eines kardialen Conduit		
39.49.99↔	Sonstige Revision nach vaskulärem Eingriff, sonstige		

39.56.41↔	Plastische Rekonstruktion der abdominalen Aorta mit Gewebe-Patch	39.57.43↔	Plastische Rekonstruktion der A. gastrica mit synthetischem Patch Graft
39.56.42↔	Plastische Rekonstruktion des Truncus coeliacus mit Gewebe-Patch	39.57.44↔	Plastische Rekonstruktion der A. hepatica mit synthetischem Patch Graft
39.56.43↔	Plastische Rekonstruktion der A. gastrica mit Gewebe-Patch	39.57.45↔	Plastische Rekonstruktion der A. lienalis mit synthetischem Patch Graft
39.56.44↔	Plastische Rekonstruktion der A. hepatica mit Gewebe-Patch	39.57.46↔	Plastische Rekonstruktion der A. renalis mit synthetischem Patch Graft
39.56.45↔	Plastische Rekonstruktion der A. lienalis mit Gewebe-Patch	39.57.47↔	Plastische Rekonstruktion der A. mesenterica mit synthetischem Patch Graft
39.56.46↔	Plastische Rekonstruktion der A. renalis mit Gewebe-Patch	39.57.48↔	Plastische Rekonstruktion der A. iliaca mit synthetischem Patch Graft
39.56.47↔	Plastische Rekonstruktion der A. mesenterica mit Gewebe-Patch	39.57.49↔	Plastische Rekonstruktion abdominaler Arterien mit synthetischem Patch Graft, sonstige
39.56.48↔	Plastische Rekonstruktion der A. iliaca mit Gewebe-Patch	39.57.50↔	Plastische Rekonstruktion abdominaler Venen mit synthetischem Patch Graft, n.n.bez.
39.56.49↔	Plastische Rekonstruktion abdominaler Arterien mit Gewebe-Patch, sonstige	39.57.51↔	Plastische Rekonstruktion der V. cava inferior mit synthetischem Patch Graft
39.56.50↔	Plastische Rekonstruktion abdominaler Venen mit Gewebe-Patch, n.n.bez.	39.57.52↔	Plastische Rekonstruktion der V. iliaca mit synthetischem Patch Graft
39.56.51↔	Plastische Rekonstruktion der V. cava inferior mit Gewebe-Patch	39.57.53↔	Plastische Rekonstruktion abdominaler Venen mit synthetischem Patch Graft, sonstige
39.56.52↔	Plastische Rekonstruktion der V. iliaca mit Gewebe-Patch	39.57.54↔	Plastische Rekonstruktion von Gefäßen der unteren Extremität mit Gewebe-Patch, n.n.bez.
39.56.59↔	Plastische Rekonstruktion abdominaler Venen mit Gewebe-Patch, sonstige	39.57.55↔	Plastische Rekonstruktion von Arterien der unteren Extremität mit Gewebe-Patch
39.56.60↔	Plastische Rekonstruktion von Gefäßen der unteren Extremität mit Gewebe-Patch, n.n.bez.	39.57.56↔	Plastische Rekonstruktion von Arterien der unteren Extremität mit Gewebe-Patch
39.56.61↔	Plastische Rekonstruktion von Arterien der unteren Extremität mit Gewebe-Patch	39.57.57↔	Plastische Rekonstruktion der V. femoralis und V. poplitea mit Gewebe-Patch
39.56.62↔	Plastische Rekonstruktion der V. femoralis und V. poplitea mit Gewebe-Patch	39.57.58↔	Plastische Rekonstruktion von sonstigen tiefen Venen der unteren Extremitäten mit Gewebe-Patch
39.56.63↔	Plastische Rekonstruktion von sonstigen tiefen Venen der unteren Extremitäten mit Gewebe-Patch	39.57.59↔	Plastische Rekonstruktion von oberflächlichen Venen des Oberschenkels mit Gewebe-Patch
39.56.64↔	Plastische Rekonstruktion von oberflächlichen Venen des Oberschenkels mit Gewebe-Patch	39.57.60↔	Plastische Rekonstruktion von Gefäßen der unteren Extremität mit synthetischem Patch Graft, n.n.bez.
39.56.69↔	Plastische Rekonstruktion von Gefäßen der unteren Extremität mit Gewebe-Patch, sonstige	39.57.61↔	Plastische Rekonstruktion von Arterien der unteren Extremität mit synthetischem Patch Graft
39.56.99↔	Plastische Rekonstruktion eines Blutgefäßes mit Gewebe-Patch, sonstige	39.57.62↔	Plastische Rekonstruktion der V. femoralis und V. poplitea mit synthetischem Patch Graft
39.57.00↔	Plastische Rekonstruktion mit synthetischem Patch Graft, n.n.bez.	39.57.63↔	Plastische Rekonstruktion von sonstigen tiefen Venen der unteren Extremitäten mit synthetischem Patch Graft
39.57.10↔	Plastische Rekonstruktion von Gefäßen an Kopf und Hals mit synthetischem Patch Graft, n.n.bez.	39.57.64↔	Plastische Rekonstruktion von oberflächlichen Venen des Oberschenkels mit synthetischem Patch Graft
39.57.11↔	Plastische Rekonstruktion von intrakraniellen Gefäßen mit synthetischem Patch Graft	39.57.69↔	Plastische Rekonstruktion von Gefäßen der unteren Extremität mit synthetischem Patch Graft, sonstige
39.57.12↔	Plastische Rekonstruktion von extrakraniellen Arterien an Kopf und Hals mit synthetischem Patch Graft	39.57.99↔	Plastische Rekonstruktion mit synthetischem Patch Graft, sonstige
39.57.13↔	Plastische Rekonstruktion der V. jugularis mit synthetischem Patch Graft	39.58↔	Plastische Rekonstruktion eines Blutgefäßes mit Patch Graft n.n.bez.
39.57.19↔	Plastische Rekonstruktion von Gefäßen an Kopf und Hals mit synthetischem Patch Graft, sonstige	39.59.10↔	Transposition von Arterien, n.n.bez.
39.57.20↔	Plastische Rekonstruktion von Gefäßen der oberen Extremität mit synthetischem Patch Graft, n.n.bez.	39.59.11↔	Transposition der extrakraniellen A. vertebralis
39.57.21↔	Plastische Rekonstruktion von Arterien der oberen Extremität mit synthetischem Patch Graft	39.59.12↔	Transposition von sonstigen extrakraniellen Arterien an Kopf und Hals
39.57.22↔	Plastische Rekonstruktion der V. subclavia, V. axillaris und V. brachiocephalica mit synthetischem Patch Graft	39.59.13↔	Transposition von Arterien der oberen Extremität
39.57.23↔	Plastische Rekonstruktion von sonstigen tiefen Venen der oberen Extremitäten mit synthetischem Patch Graft	39.59.14↔	Transposition von thorakalen Arterien
39.57.29↔	Plastische Rekonstruktion von Gefäßen der oberen Extremität mit synthetischem Patch Graft, sonstige	39.59.15↔	Transposition der A. gastrica, A. hepatica und A. lienalis
39.57.30↔	Plastische Rekonstruktion von thorakalen Gefäßen mit synthetischem Patch Graft, n.n.bez.	39.59.16↔	Transposition der A. renalis
39.57.31↔	Plastische Rekonstruktion der thorakalen Aorta mit synthetischem Patch Graft	39.59.17↔	Transposition der A. mesenterica
39.57.32↔	Plastische Rekonstruktion der V. pulmonalis mit synthetischem Patch Graft	39.59.18↔	Transposition sonstiger viszeraler Arterien
39.57.33↔	Plastische Rekonstruktion der V. cava superior mit synthetischem Patch Graft	39.59.19↔	Transposition der A. iliaca
39.57.39↔	Plastische Rekonstruktion von thorakalen Gefäßen mit synthetischem Patch Graft, sonstige	39.59.20↔	Transposition von sonstigen abdominalen Arterien
39.57.40↔	Plastische Rekonstruktion abdominaler Arterien mit synthetischem Patch Graft, n.n.bez.	39.59.21↔	Transposition von Arterien der unteren Extremität
39.57.41↔	Plastische Rekonstruktion der abdominalen Aorta mit synthetischem Patch Graft	39.59.29↔	Transposition von Arterien, sonstige
39.57.42↔	Plastische Rekonstruktion des Truncus coeliacus mit synthetischem Patch Graft	39.59.30↔	Sonstige plastische Rekonstruktion von Gefäßen an Kopf und Hals, n.n.bez.
		39.59.31↔	Sonstige plastische Rekonstruktion eines intrakraniellen Gefäßes
		39.59.32↔	Sonstige plastische Rekonstruktion der extrakraniellen A. vertebralis
		39.59.33↔	Sonstige plastische Rekonstruktion von extrakraniellen Arterien an Kopf und Hals, sonstige
		39.59.34↔	Sonstige plastische Rekonstruktion der V. jugularis
		39.59.39↔	Sonstige plastische Rekonstruktion von Gefäßen an Kopf und Hals, sonstige
		39.59.40↔	Sonstige plastische Rekonstruktion von Gefäßen der oberen Extremität, n.n.bez.
		39.59.41↔	Sonstige plastische Rekonstruktion von Arterien der oberen Extremität
		39.59.42↔	Sonstige plastische Rekonstruktion der V. subclavia, V. axillaris und V. brachiocephalica
		39.59.48↔	Sonstige plastische Rekonstruktion von sonstigen tiefen Venen der oberen Extremität

39.59.49↔	Sonstige plastische Rekonstruktion von Gefäßen der oberen Extremität, sonstige	39.76.60↔	Perkutane Thrombektomie an präzerebralem(en) (extrakraniell(en)) Gefäss(en), n.n.bez.
39.59.50↔	Sonstige plastische Rekonstruktion von thorakalen Gefäßen, n.n.bez.	39.76.61↔	Perkutane Rotationstherombektomie an präzerebralem(en) (extrakraniell(en)) Gefäss(en)
39.59.51↔	Sonstige plastische Rekonstruktion der thorakalen Aorta	39.76.62↔	Perkutane stentgestützte Thrombektomie an extrakraniellen Gefässen
39.59.52↔	Sonstige plastische Rekonstruktion der A. pulmonalis	39.76.69↔	Perkutane Thrombektomie an präzerebralem(en) (extrakraniell(en)) Gefäss(en), sonstige.
39.59.53↔	Sonstige plastische Rekonstruktion von thorakalen Arterien, sonstige	39.76.70↔	Perkutane endovaskuläre Fremdkörperentfernung aus extrakraniellen Gefässen des Kopfes und Halses
39.59.54↔	Sonstige plastische Rekonstruktion der V. pulmonalis	39.76.99↔	Perkutane transluminale endovaskuläre Intervention an präzerebralem(en) (extrakraniell(en)) Gefäss(en), sonstige
39.59.55↔	Sonstige plastische Rekonstruktion der V. cava superior	39.77.00↔	Perkutane transluminale und endovaskuläre Intervention an intrakraniell(en) Gefäss(en), n.n.bez.
39.59.59↔	Sonstige plastische Rekonstruktion von thorakalen Gefäßen, sonstige	39.77.10↔	Perkutane Ballonangioplastie an intrakraniell(n) Gefäss(en)
39.59.60↔	Sonstige plastische Rekonstruktion von abdominalen Arterien, n.n.bez.	39.77.20↔	Perkutane Bladeangioplastie an intrakraniell(n) Gefäss(en)
39.59.61↔	Sonstige plastische Rekonstruktion der abdominalen Aorta	39.77.30↔	Perkutane Laserangioplastie an intrakraniell(n) Gefäss(en)
39.59.62↔	Sonstige plastische Rekonstruktion des Truncus coeliacus	39.77.40↔	Perkutane Atherektomie an intrakraniell(n) Gefäss(en)
39.59.63↔	Sonstige plastische Rekonstruktion der A. gastrica	39.77.50↔	Perkutane selektive Thrombolysse von intrakraniell(n) Gefäss(en)
39.59.64↔	Sonstige plastische Rekonstruktion A. hepatica	39.77.60↔	Perkutane Thrombektomie an intrakraniell(n) Gefäss(en), n.n.bez.
39.59.65↔	Sonstige plastische Rekonstruktion der A. lienalis	39.77.61↔	Perkutane Rotationstherombektomie an intrakraniell(n) Gefäss(en)
39.59.66↔	Sonstige plastische Rekonstruktion der A. renalis	39.77.62↔	Perkutane stentgestützte Thrombektomie an intrakraniell(n) Gefäss(en)
39.59.67↔	Sonstige plastische Rekonstruktion der A. mesenterica	39.77.69↔	Perkutane Thrombektomie an intrakraniell(n) Gefäss(en), sonstige
39.59.68↔	Sonstige plastische Rekonstruktion der A. iliaca	39.77.70↔	Perkutane endovaskuläre Fremdkörperentfernung aus intrakraniell(n) Gefäss(en)
39.59.69↔	Sonstige plastische Rekonstruktion von abdominalen Arterien, sonstige	39.77.99↔	Perkutane transluminale endovaskuläre Intervention an intrakraniell(en) Gefäss(en), sonstige
39.59.70↔	Sonstige plastische Rekonstruktion von abdominalen Venen, n.n.bez.	39.8x.00↔	Operationen am Glomus caroticum, Sinus caroticus und anderen Paraganglien, n.n.bez.
39.59.71↔	Sonstige plastische Rekonstruktion der V. cava inferior	39.8x.10↔	Exploration des Glomus caroticum und anderer Paraganglien
39.59.72↔	Sonstige plastische Rekonstruktion der V. iliaca	39.8x.11↔	Exzision des Glomus caroticum und anderer Paraganglien
39.59.79↔	Sonstige plastische Rekonstruktion von abdominalen Venen, sonstige	39.8x.20↔	Implantation oder Ersetzen eines Impulsgenerators zur Aktivierung des Baroreflexes
39.59.80↔	Sonstige plastische Rekonstruktion von Gefäßen der unteren Extremität, n.n.bez.	39.8x.21↔	Revision (ohne Wechsel) eines Impulsgenerators zur Aktivierung des Baroreflexes
39.59.81↔	Sonstige plastische Rekonstruktion von Arterien der unteren Extremität	39.8x.22↔	Entfernen eines Impulsgenerators zur Aktivierung des Baroreflexes
39.59.82↔	Sonstige plastische Rekonstruktion der V. femoralis	39.8x.30↔	Implantation oder Ersetzen einer (von) Elektrode(n) zur Aktivierung des Baroreflexes
39.59.83↔	Sonstige plastische Rekonstruktion der V. poplitea	39.8x.31↔	Revision (ohne Wechsel) einer (von) Elektrode(n) zur Aktivierung des Baroreflexes
39.59.88↔	Sonstige plastische Rekonstruktion von sonstigen tiefen Venen der unteren Extremität	39.8x.32↔	Entfernen einer (von) Elektrode(n) zur Aktivierung des Baroreflexes
39.59.89↔	Sonstige plastische Rekonstruktion von Gefäßen der unteren Extremität, sonstige	39.8x.99↔	Operationen am Glomus caroticum, Sinus caroticus und anderen Paraganglien, sonstige
39.59.90↔	Sonstige plastische Rekonstruktion eines Gefässes, Venenklappenplastik	39.90.00↔	Einsetzen von peripheren Gefässstent(s) ohne Medikamenten-Freisetzung, n.n.bez.
39.75.01↔	Perkutan-transluminale Gefäßintervention, Fremdkörperentfernung mit Bergkatheter, Körbchenkatheter, etc.	39.90.10↔	Einsetzen von Gefässstents in nicht-kardiale Gefässe, bare Stents
39.75.10↔	Perkutan-transluminale Gefäßintervention, sonstige Gefässe, Kathetersysteme zu Rekanalisation von Totalverschlüssen	39.90.11↔	Einsetzen von Gefässstents in nicht-kardiale Gefässe, bioresorbierbare Stents
39.75.11↔	Perkutan-transluminale Gefäßintervention, sonstige Gefässe, Rotationstherombektomie	39.90.12↔	Einsetzen von Gefässstents in nicht-kardiale Gefässe, Grosslumige Stents n.n.bez.
39.75.12↔	Perkutan-transluminale Gefäßintervention, sonstige Gefässe, Laserangioplastie	39.90.13↔	Einsetzen von Gefässstents in nicht-kardiale Gefässe, Grosslumige Stents ungedcovered
39.75.13↔	Perkutan-transluminale Gefäßintervention, sonstige Gefässe, Anti-Embolie-System (periphere oder viscerale Gefässe)	39.90.14↔	Einsetzen von Gefässstents in nicht-kardiale Gefässe, Grosslumige Stents gedcovered
39.75.14↔	Perkutan-transluminale Gefäßintervention, sonstige Gefässe, Atherektomie	39.90.15↔	Einsetzen von Gefässstents in nicht-kardiale Gefässe, gedcovered Stents (Stentgrafts) in nicht-aneurysmatischen Gefässen
39.75.15↔	Perkutan-transluminale Gefäßintervention, sonstige Gefässe, selektive Thrombolysse	39.90.16↔	Einsetzen von Gefässstents in nichtkardiale Gefässe, gedcoverte Stent-Grafts mit bioaktiver Oberfläche
39.75.16↔	Perkutan-transluminale Gefässintervention sonstige Gefässe, selektive Thrombolysse, ultraschallunterstützt	39.90.19↔	Einsetzen von Gefässstents in nicht-kardiale Gefässe, sonstige Stents
39.76.00↔	Perkutane transluminale endovaskuläre Intervention an präzerebralem(en) (extrakraniell(en)) Gefäss(en), n.n.bez.	39.90.30↔	Einsetzen von überlangen Stents (>10 cm) in nicht-kardiale Gefässe, n.n.bez.
39.76.10↔	Perkutane Ballonangioplastie an präzerebralem(en) (extrakraniell(en)) Gefäss(en)	39.90.31↔	Einsetzen von überlange bare Stents (>10 cm) in nicht-kardiale Gefässe
39.76.20↔	Perkutane Bladeangioplastie an präzerebralem(en) (extrakraniell(en)) Gefäss(en)		
39.76.30↔	Perkutane Laserangioplastie an präzerebralem(en) (extrakraniell(en)) Gefäss(en)		
39.76.40↔	Perkutane Atherektomie an präzerebralem(en) (extrakraniell(en)) Gefäss(en)		
39.76.50↔	Perkutane selektive Thrombolysse an extrakraniellen Gefässen des Kopfes und Halses		

39.90.32↔	Einsetzen von überlange covered Stents (>10 cm) in nicht-kardiale Gefässe	39.99.39↔	Operationen bei sonstigen kongenitalen Gefäßanomalien
39.90.39↔	Einsetzen von überlange Stents (>10 cm) in nicht-kardiale Gefässe, sonstige	39.99.99↔	Sonstige Operationen an Blutgefässen, sonstige
39.99.00↔	Sonstige Operationen an Blutgefässen, n.n.bez.	64.98.00↔	Sonstige Operationen am Penis, n.n.bez.
39.99.10↔	Aortopexie	64.98.10↔	Reposition einer Paraphimose in Narkose
39.99.20↔	Operationen bei kongenitalen Gefäßanomalien, n.n.bez.	64.98.20↔	Revascularisierungsoperation oder venöse Sperroperation (bei erektiler Dysfunktion)
39.99.21↔	Operationen bei kongenitaler Anomalie des Aortenisthmus (Stenose) oder bei unterbrochenem Aortenbogen	64.98.30↔	Shuntoperation am Corpus cavernosum
39.99.22↔	Operationen bei kongenitalen Anomalien der A. oder V. pulmonalis oder bei A. lusoria	64.98.40↔	Revision einer internen Penisprothese
39.99.23↔	Operationen bei kongenitalen Anomalien der V. cava	82.35.00↔	Sonstige Fasziektomie der Hand, n.n.bez.
39.99.24↔	Operationen bei kongenitalen Kollateralgefässen und Unifokalisierung	82.35.10↔	Fasziektomie der Hohlhand
39.99.30↔	Katheterinterventioneller Verschluss des Ductus arteriosus Botalli, n.n.bez	82.35.11↔	Fasziektomie der Hand und Finger mit Neurolyse
39.99.31↔	Katheterinterventioneller Verschluss des Ductus arteriosus Botalli, mit Coil	82.35.12↔	Fasziektomie der Hand und Finger mit Neurolyse und Arteriolyse
39.99.32↔	Katheterinterventioneller Verschluss des Ductus arteriosus Botalli, mit Amplatz-Ductus-Occluder	82.35.13↔	Fasziektomie der Hand und Finger mit Arthrolyse
39.99.38↔	Katheterinterventioneller Verschluss des Ductus arteriosus Botalli, sonstige	82.35.99↔	Sonstige Fasziektomie der Hand, sonstige
		82.39.00↔	Sonstige Exzision von Weichteilen der Hand, n.n.bez
		82.39.10↔	Sonstige Exzision von Weichteilen der Hand, Exzision von Sehnscheiden der Hand
		82.39.99↔	Sonstige Exzision von Weichteilen der Hand, sonstige

Prozedur F14-3

38.21↔	Biopsie eines Blutgefässes	39.50.11↔	Angioplastik oder Atherektomie an sonstigem(n) Nicht-Herzkranzgefäss(en) mit einfacher Ballon
39.31.00↔	Naht einer Arterie, n.n.bez.	39.50.12↔	Angioplastik oder Atherektomie an sonstigem(n) Nicht-Herzkranzgefäss(en) mit cutting Ballon
39.31.10↔	Naht einer Arterie an Kopf und Hals, n.n.bez.	39.50.13↔	Angioplastik oder Atherektomie an sonstigem(n) Nicht-Herzkranzgefäss(en) mit Kryoplastie-Ballon
39.31.11↔	Naht einer intrakraniellen Arterie	39.50.14↔	Angioplastik oder Atherektomie an sonstigem(n) Nicht-Herzkranzgefäss(en) mit Drug eluting Ballon
39.31.19↔	Naht einer Arterie an Kopf und Hals, sonstige	39.50.19↔	Angioplastik oder Atherektomie an sonstigem(n) Nicht-Herzkranzgefäss(en) mit sonstiger Ballon
39.31.20↔	Naht einer Arterie des Oberarms, n.n.bez.	39.50.20↔	Angioplastik Blade- Laserangioplastie an sonstigem(n) Nicht-Herzkranzgefäss(en)
39.31.21↔	Naht der A. axillaris	39.50.21↔	Angioplastik Thrombektomie an sonstigem(n) Nicht-Herzkranzgefäss(en)
39.31.22↔	Naht der A. brachialis	39.50.99↔	Angioplastik oder Atherektomie an sonstigem(n) Nicht-Herzkranzgefäss(en), sonstige
39.31.29↔	Naht einer Arterie des Oberarms, sonstige	39.75.01↔	Perkutan-transluminale Gefäßintervention, Fremdkörperentfernung mit Bergekatheter, Körbchenkatheter, etc.
39.31.30↔	Naht einer Arterie des Unterarms	39.75.10↔	Perkutan-transluminale Gefäßintervention, sonstige Gefässe, Kathetersysteme zu Rekanalisation von Totalverschlüssen
39.31.40↔	Naht einer Arterie der Hand	39.75.11↔	Perkutan-transluminale Gefäßintervention, sonstige Gefässe, Rotationstherombektomie
39.31.50↔	Naht einer Arterie der unteren Extremität	39.75.12↔	Perkutan-transluminale Gefäßintervention, sonstige Gefässe, Laserangioplastie
39.31.60↔	Naht der Aorta, n.n.bez.	39.75.13↔	Perkutan-transluminale Gefäßintervention, sonstige Gefässe, Anti-Embolie-System (periphere oder viscerale Gefässe)
39.31.61↔	Naht der thorakalen Aorta	39.75.14↔	Perkutan-transluminale Gefäßintervention, sonstige Gefässe, Atherektomie
39.31.62↔	Naht der abdominalen Aorta	39.75.15↔	Perkutan-transluminale Gefäßintervention, sonstige Gefässe, selektive Thrombolyse
39.31.69↔	Naht der Aorta, sonstige	39.75.16↔	Perkutan-transluminale Gefässintervention sonstige Gefässe, selektive Thrombolyse, ultraschallunterstützt
39.31.70↔	Naht von sonstigen thorakalen Arterien, n.n.bez.	39.90.00↔	Einsetzen von peripheren Gefässstent(s) ohne Medikamenten-Freisetzung, n.n.bez.
39.31.71↔	Naht der A. pulmonalis	39.90.10↔	Einsetzen von Gefässstents in nicht-kardiale Gefässe, bare Stents
39.31.72↔	Naht des Truncus brachiocephalicus	39.90.11↔	Einsetzen von Gefässstents in nicht-kardiale Gefässe, bioresorbierbare Stents
39.31.73↔	Naht der A. subclavia	39.90.12↔	Einsetzen von Gefässstents in nicht-kardiale Gefässe, Grosslumige Stents n.n.bez.
39.31.79↔	Naht von thorakalen Arterien, sonstige	39.90.13↔	Einsetzen von Gefässstents in nicht-kardiale Gefässe, Grosslumige Stents ungedcovered
39.31.80↔	Naht von abdominalen Arterien, n.n.bez.	39.90.14↔	Einsetzen von Gefässstents in nicht-kardiale Gefässe, Grosslumige Stents gedcovered
39.31.81↔	Naht des Truncus coeliacus	39.90.15↔	Einsetzen von Gefässstents in nicht-kardiale Gefässe, gedcovered Stents (Stentgrafts) in nicht-aneurysmatischen Gefässen
39.31.82↔	Naht der A. gastrica		
39.31.83↔	Naht der A. hepatica		
39.31.84↔	Naht der A. lienalis		
39.31.85↔	Naht der A. renalis		
39.31.86↔	Naht der A. mesenterialis		
39.31.87↔	Naht der A. lumbalis		
39.31.88↔	Naht der A. iliaca		
39.31.89↔	Naht von abdominalen Arterien, sonstige		
39.31.99↔	Naht einer Arterie, sonstige		
39.41↔	Stillung einer Blutung nach vaskulärem Eingriff		
39.42↔	Revision eines arteriovenösen Shunts zur Hämodialyse		
39.49.00↔	Sonstige Revision nach vaskulärem Eingriff, n.n.bez.		
39.49.10↔	Revision einer Gefäßanastomose		
39.49.20↔	Revision eines vaskulären Implantates		
39.49.21↔	Wechsel eines vaskulären Implantates		
39.49.22↔	Entfernung eines vaskulären Implantates		
39.49.30↔	Ersatz eines kardialen Conduit		
39.49.99↔	Sonstige Revision nach vaskulärem Eingriff, sonstige		
39.50.00↔	Angioplastik oder Atherektomie an sonstigem(n) Nicht-Herzkranzgefäss(en), n.n.bez.		
39.50.10↔	Angioplastik oder Atherektomie an sonstigem(n) Nicht-Herzkranzgefäss(en) mit Ballon, n.n.bez.		

39.90.16↔	Einsetzen von Gefässstents in nichtkardiale Gefässe, gecoverte Stent-Grafts mit bioaktiver Oberfläche	39.90.31↔	Einsetzen von überlange bare Stents (>10 cm) in nicht-kardiale Gefässe
39.90.19↔	Einsetzen von Gefässstents in nicht-kardiale Gefässe, sonstige Stents	39.90.32↔	Einsetzen von überlange covered Stents (>10 cm) in nicht-kardiale Gefässe
39.90.30↔	Einsetzen von überlangen Stents (>10 cm) in nicht-kardiale Gefässe, n.n.bez.	39.90.39↔	Einsetzen von überlange Stents (>10 cm) in nicht-kardiale Gefässe, sonstige

Prozedur F14-4

00.63↔	Perkutanes Einsetzen von Stent(s) an A. carotis	39.90.13↔	Einsetzen von Gefässstents in nicht-kardiale Gefässe, Grosslumige Stents ungecovered
00.64↔	Perkutanes Einsetzen von Stent(s) an sonstigen präzerebralen (extrakraniellen) Arterien	39.90.14↔	Einsetzen von Gefässstents in nicht-kardiale Gefässe, Grosslumige Stents gecovered
00.65.00↔	Perkutanes Einsetzen von sonstigem(n) intrakraniellen vaskulären Stent(s), n.n.bez.	39.90.15↔	Einsetzen von Gefässstents in nicht-kardiale Gefässe, gecovered Stents (Stentgrafts) in nicht-aneurysmatischen Gefässen
00.65.11↔	Perkutanes transluminale Einsetzen von intrakraniellen vaskulären Mikrostroments	39.90.16↔	Einsetzen von Gefässstents in nichtkardiale Gefässe, gecoverte Stent-Grafts mit bioaktiver Oberfläche
00.65.99↔	Perkutanes Einsetzen von sonstigem(n) intrakraniellen vaskulären Stent(s), sonstige	39.90.19↔	Einsetzen von Gefässstents in nicht-kardiale Gefässe, sonstige Stents
00.67.00↔	Perkutanes Einsetzen von zentralen Gefässstent(s), n.n.bez.	39.90.30↔	Einsetzen von überlangen Stents (>10 cm) in nicht-kardiale Gefässe, n.n.bez.
00.67.10↔	Perkutanes Einsetzen von Gefässstent(s) in die V. cava	39.90.31↔	Einsetzen von überlange bare Stents (>10 cm) in nicht-kardiale Gefässe
00.67.20↔	Perkutanes Einsetzen von Gefässstent(s) in die V. porta	39.90.32↔	Einsetzen von überlange covered Stents (>10 cm) in nicht-kardiale Gefässe
00.67.99↔	Perkutanes Einsetzen von zentralen Gefässstent(s), sonstige	39.90.39↔	Einsetzen von überlange Stents (>10 cm) in nicht-kardiale Gefässe, sonstige
39.90.00↔	Einsetzen von peripheren Gefässstent(s) ohne Medikamenten-Freisetzung, n.n.bez.		
39.90.10↔	Einsetzen von Gefässstents in nicht-kardiale Gefässe, bare Stents		
39.90.11↔	Einsetzen von Gefässstents in nicht-kardiale Gefässe, bioresorbierbare Stents		
39.90.12↔	Einsetzen von Gefässstents in nicht-kardiale Gefässe, Grosslumige Stents n.n.bez.		

Prozedur F14-5

00.63↔	Perkutanes Einsetzen von Stent(s) an A. carotis	39.90.15↔	Einsetzen von Gefässstents in nicht-kardiale Gefässe, gecovered Stents (Stentgrafts) in nicht-aneurysmatischen Gefässen
00.64↔	Perkutanes Einsetzen von Stent(s) an sonstigen präzerebralen (extrakraniellen) Arterien	39.90.16↔	Einsetzen von Gefässstents in nichtkardiale Gefässe, gecoverte Stent-Grafts mit bioaktiver Oberfläche
39.90.00↔	Einsetzen von peripheren Gefässstent(s) ohne Medikamenten-Freisetzung, n.n.bez.	39.90.19↔	Einsetzen von Gefässstents in nicht-kardiale Gefässe, sonstige Stents
39.90.10↔	Einsetzen von Gefässstents in nicht-kardiale Gefässe, bare Stents	39.90.30↔	Einsetzen von überlangen Stents (>10 cm) in nicht-kardiale Gefässe, n.n.bez.
39.90.11↔	Einsetzen von Gefässstents in nicht-kardiale Gefässe, bioresorbierbare Stents	39.90.31↔	Einsetzen von überlange bare Stents (>10 cm) in nicht-kardiale Gefässe
39.90.12↔	Einsetzen von Gefässstents in nicht-kardiale Gefässe, Grosslumige Stents n.n.bez.	39.90.32↔	Einsetzen von überlange covered Stents (>10 cm) in nicht-kardiale Gefässe
39.90.13↔	Einsetzen von Gefässstents in nicht-kardiale Gefässe, Grosslumige Stents ungecovered	39.90.39↔	Einsetzen von überlange Stents (>10 cm) in nicht-kardiale Gefässe, sonstige
39.90.14↔	Einsetzen von Gefässstents in nicht-kardiale Gefässe, Grosslumige Stents gecovered		

Prozedur F14-6

39.49.10↔	Revision einer Gefäßanastomose	39.49.21↔	Wechsel eines vaskulären Implantates
39.49.20↔	Revision eines vaskulären Implantates		

Prozedur F14-7

00.63↔	Perkutanes Einsetzen von Stent(s) an A. carotis	39.50.10↔	Angioplastik oder Atherektomie an sonstigem(n) Nicht-Herzkranzgefäss(en) mit Ballon, n.n.bez.
00.64↔	Perkutanes Einsetzen von Stent(s) an sonstigen präzerebralen (extrakraniellen) Arterien	39.50.11↔	Angioplastik oder Atherektomie an sonstigem(n) Nicht-Herzkranzgefäss(en) mit einfacher Ballon
00.65.00↔	Perkutanes Einsetzen von sonstigem(n) intrakraniellen vaskulären Stent(s), n.n.bez.	39.50.12↔	Angioplastik oder Atherektomie an sonstigem(n) Nicht-Herzkranzgefäss(en) mit cutting Ballon
00.65.11↔	Perkutanes transluminale Einsetzen von intrakraniellen vaskulären Mikrostroments	39.50.13↔	Angioplastik oder Atherektomie an sonstigem(n) Nicht-Herzkranzgefäss(en) mit Kryoplastie-Ballon
00.65.99↔	Perkutanes Einsetzen von sonstigem(n) intrakraniellen vaskulären Stent(s), sonstige	39.50.14↔	Angioplastik oder Atherektomie an sonstigem(n) Nicht-Herzkranzgefäss(en) mit Drug eluting Ballon
00.67.00↔	Perkutanes Einsetzen von zentralen Gefässstent(s), n.n.bez.	39.50.19↔	Angioplastik oder Atherektomie an sonstigem(n) Nicht-Herzkranzgefäss(en) mit sonstiger Ballon
00.67.10↔	Perkutanes Einsetzen von Gefässstent(s) in die V. cava	39.50.20↔	Angioplastik Blade- Laserangioplastie an sonstigem(n) Nicht-Herzkranzgefäss(en)
00.67.20↔	Perkutanes Einsetzen von Gefässstent(s) in die V. porta	39.50.21↔	Angioplastik Thrombektomie an sonstigem(n) Nicht-Herzkranzgefäss(en)
00.67.99↔	Perkutanes Einsetzen von zentralen Gefässstent(s), sonstige		
39.50.00↔	Angioplastik oder Atherektomie an sonstigem(n) Nicht-Herzkranzgefäss(en), n.n.bez.		

39.50.99↔	Angioplastik oder Atherektomie an sonstigem(n) Nicht-Herzkranzgefäss(en), sonstige	39.75.01↔	Perkutan-transluminale Gefäßintervention, Fremdkörperentfernung mit Bergekatheter, Körbchenkatheter, etc.
39.52.99↔	Sonstige Korrektur eines Aneurysmas, sonstige	39.75.10↔	Perkutan-transluminale Gefäßintervention, sonstige Gefässe, Kathetersysteme zu Rekanalisation von Totalverschlüssen
39.71.00↔	Endovaskuläre Implantation eines Grafts in Aorta abdominalis, n.n.bez.	39.75.11↔	Perkutan-transluminale Gefäßintervention, sonstige Gefässe, Rotationsthorombektomie
39.71.10↔	Endovaskuläre Implantation eines Grafts in Aorta abdominalis, aortobiliakal, ohne Fenestrierung oder Seitenarm	39.75.12↔	Perkutan-transluminale Gefäßintervention, sonstige Gefässe, Laserangioplastie
39.71.11↔	Endovaskuläre Implantation eines Grafts in Aorta abdominalis, aortobiliakal, mit Fenestrierung oder Seitenarm	39.75.13↔	Perkutan-transluminale Gefäßintervention, sonstige Gefässe, Anti-Embolie-System (periphere oder viscerale Gefässe)
39.71.12↔	Endovaskuläre Implantation eines Grafts in Aorta abdominalis, Bifurkationsprothese, aortobiliakal, ohne Fenestrierung oder Seitenarm	39.75.14↔	Perkutan-transluminale Gefäßintervention, sonstige Gefässe, Atherektomie
39.71.13↔	Endovaskuläre Implantation eines Grafts in Aorta abdominalis, Bifurkationsprothese, aortobiliakal, mit Fenestrierung oder Seitenarm	39.75.15↔	Perkutan-transluminale Gefäßintervention, sonstige Gefässe, selektive Thrombolysen
39.71.14↔	Endovaskuläre Implantation eines Grafts in Aorta abdominalis, Rohrprothese, aortobiliakal, ohne Fenestrierung oder Seitenarm	39.75.16↔	Perkutan-transluminale Gefässintervention sonstige Gefässe, selektive Thrombolysen, ultraschallunterstützt
39.71.15↔	Endovaskuläre Implantation eines Grafts in Aorta abdominalis, Rohrprothese, aortobiliakal, mit Fenestrierung oder Seitenarm	39.76.50↔	Perkutane selektive Thrombolysen an extrakraniellen Gefässen des Kopfes und Halses
39.71.99↔	Endovaskuläre Implantation eines Grafts in Aorta abdominalis, sonstige	39.76.70↔	Perkutane endovaskuläre Fremdkörperentfernung aus extrakraniellen Gefässen des Kopfes und Halses
39.72.00↔	Endovaskuläre plastische Rekonstruktion oder Okklusion von Gefässen am Kopf und Hals, n.n.bez.	39.77.50↔	Perkutane selektive Thrombolysen von intrakraniellen(n) Gefäss(en)
39.72.10↔	Selektive Embolisierung von intrakraniellen Gefässen, n.n.bez.	39.77.70↔	Perkutane endovaskuläre Fremdkörperentfernung aus intrakraniellen(n) Gefäss(en)
39.72.11↔	Selektive Embolisierung von intrakraniellen Gefässen mit Partikeln oder Metallspiralen	39.79.11↔	Endovaskuläre Implantation eines Grafts an Viszeralgefässen
39.72.12↔	Selektive Embolisierung von intrakraniellen Gefässen mit embolisierenden Flüssigkeiten, ablösbaren Ballons oder Schirmen	39.79.12↔	Endovaskuläre Implantation eines Grafts an Gefässen des Beckens
39.72.13↔	Selektive Embolisierung von intrakraniellen Gefässen durch Stents als Flow-Diverter	39.79.13↔	Endovaskuläre Implantation eines Grafts an abdominalen Gefässen
39.72.14↔	Selektive Embolisierung von intrakraniellen Gefässen mit adhäsivem Embolisat	39.79.19↔	Endovaskuläre Implantation eines Grafts an sonstigen Gefässen, sonstige
39.72.19↔	Selektive Embolisierung von intrakraniellen Gefässen, sonstige	39.79.20↔	Coil-Embolisierung oder -Verschluss von sonstigen Gefässen, n.n.bez.
39.72.20↔	Selektive Embolisierung von extrakraniellen Gefässen des Kopfes und des Halses, n.n.bez.	39.79.21↔	Coil-Embolisierung oder -Verschluss von Gefässen der oberen Extremitäten
39.72.21↔	Selektive Embolisierung von extrakraniellen Gefässen des Kopfes und des Halses mit Partikeln oder Metallspiralen	39.79.22↔	Coil-Embolisierung oder -Verschluss der Aorta
39.72.22↔	Selektive Embolisierung von extrakraniellen Gefässen des Kopfes und des Halses mit embolisierenden Flüssigkeiten, ablösbaren Ballons oder Schirmen	39.79.23↔	Coil-Embolisierung oder -Verschluss des Ductus arteriosus apertus
39.72.24↔	Selektive Embolisierung von extrakraniellen Gefässen des Kopfes und des Halses mit adhäsivem Embolisat	39.79.24↔	Coil-Embolisierung oder -Verschluss von thorakalen Gefässen
39.72.29↔	Selektive Embolisierung von extrakraniellen Gefässen des Kopfes und des Halses, sonstige	39.79.25↔	Coil-Embolisierung oder -Verschluss von viszeralen Gefässen
39.72.30↔	Perkutan-transluminale Embolisierung einer Gefässmissbildung durch Mikrokatheter, n.n.bez.	39.79.26↔	Coil-Embolisierung oder -Verschluss von abdominalen Gefässen
39.72.31↔	Perkutan-transluminale Embolisierung einer Gefässmissbildung durch Mikrokatheter, Verwendung von einem Mikrokatheter	39.79.27↔	Coil-Embolisierung oder -Verschluss von Gefässen der unteren Extremitäten
39.72.32↔	Perkutan-transluminale Embolisierung einer Gefässmissbildung durch Mikrokatheter, Verwendung von zwei Mikrokathetern	39.79.28↔	Coil-Embolisierung oder -Verschluss von spinalen Gefässen
39.72.33↔	Perkutan-transluminale Embolisierung einer Gefässmissbildung durch Mikrokatheter, Verwendung von drei Mikrokathetern	39.79.29↔	Coil-Embolisierung oder -Verschluss von sonstigen Gefässen, sonstige
39.72.34↔	Perkutan-transluminale Embolisierung einer Gefässmissbildung durch Mikrokatheter, Verwendung von vier Mikrokathetern	39.79.30↔	Selektive Embolisierung mit embolisierenden Flüssigkeiten von sonstigen Gefässen, n.n.bez.
39.72.35↔	Perkutan-transluminale Embolisierung einer Gefässmissbildung durch Mikrokatheter, Verwendung von fünf Mikrokathetern	39.79.31↔	Selektive Embolisierung mit embolisierenden Flüssigkeiten von Gefässen der oberen Extremitäten
39.72.39↔	Perkutan-transluminale Embolisierung einer Gefässmissbildung durch Mikrokatheter, Verwendung von mehr Mikrokathetern	39.79.32↔	Selektive Embolisierung mit embolisierenden Flüssigkeiten der Aorta
39.72.99↔	Endovaskuläre plastische Rekonstruktion oder Okklusion von Gefässen am Kopf und Hals, sonstige	39.79.33↔	Selektive Embolisierung mit embolisierenden Flüssigkeiten des Ductus arteriosus apertus
39.73.00↔	Endovaskuläre Implantation eines Graft an der thorakalen Aorta, n.n.bez.	39.79.34↔	Selektive Embolisierung mit embolisierenden Flüssigkeiten von thorakalen Gefässen
39.73.10↔	Endovaskuläre Implantation eines Grafts in die Aorta thoracica, ohne Fenestrierung oder Seitenarm	39.79.35↔	Selektive Embolisierung mit embolisierenden Flüssigkeiten von viszeralen Gefässen
39.73.11↔	Endovaskuläre Implantation eines Grafts in die Aorta thoracica, mit Fenestrierung oder Seitenarm	39.79.36↔	Selektive Embolisierung mit embolisierenden Flüssigkeiten von abdominalen Gefässen
39.73.20↔	Endovaskuläre Implantation eines Grafts in die Aorta thoracoabdominalis	39.79.37↔	Selektive Embolisierung mit embolisierenden Flüssigkeiten von Gefässen der unteren Extremitäten
39.73.99↔	Endovaskuläre Implantation eines Grafts an der thorakalen Aorta, sonstige	39.79.38↔	Selektive Embolisierung mit embolisierenden Flüssigkeiten von spinalen Gefässen
		39.79.39↔	Selektive Embolisierung mit embolisierenden Flüssigkeiten von sonstigen Gefässen, sonstige
		39.79.40↔	Selektive Embolisierung mit ablösbaren Ballons von sonstigen Gefässen, n.n.bez.
		39.79.41↔	Selektive Embolisierung mit ablösbaren Ballons von Gefässen der oberen Extremitäten
		39.79.42↔	Selektive Embolisierung mit ablösbaren Ballons der Aorta

39.79.43↔	Selektive Embolisation mit ablösbaren Ballons des Ductus arteriosus apertus	39.79.76↔	Kathetertechnischer Verschluss mittels Laser, an viszeralen Gefäßen
39.79.44↔	Selektive Embolisation mit ablösbaren Ballons von thorakalen Gefäßen	39.79.77↔	Kathetertechnischer Verschluss mittels Laser, an abdominalen Gefäßen
39.79.45↔	Selektive Embolisation mit ablösbaren Ballons von viszeralen Gefäßen	39.79.79↔	Kathetertechnischer Verschluss von Arterien mittels Laser, sonstigen Gefäßen, sonstige
39.79.46↔	Selektive Embolisation mit ablösbaren Ballons von abdominalen Gefäßen	39.79.80↔	Kathetertechnischer Verschluss von Arterien mittels Radiofrequenz sonstigen Gefäßen, n.n.bez.
39.79.47↔	Selektive Embolisation mit ablösbaren Ballons von spinalen Gefäßen	39.79.81↔	Kathetertechnischer Verschluss mittels Radiofrequenz an Arterien der oberen Extremitäten
39.79.48↔	Selektive Embolisation mit ablösbaren Ballons von Gefäßen der unteren Extremitäten	39.79.82↔	Kathetertechnischer Verschluss mittels Radiofrequenz an der Aorta
39.79.49↔	Selektive Embolisation mit ablösbaren Ballons von sonstigen Gefäßen, sonstige	39.79.84↔	Kathetertechnischer Verschluss mittels Radiofrequenz an thorakalen Gefäßen
39.79.50↔	Selektive Embolisation mit Schirmen von sonstigen Gefäßen, n.n.bez.	39.79.85↔	Kathetertechnischer Verschluss mittels Radiofrequenz an Gefäßen der unteren Extremitäten
39.79.51↔	Selektive Embolisation mit Schirmen von Gefäßen der oberen Extremitäten	39.79.86↔	Kathetertechnischer Verschluss mittels Radiofrequenz an viszeralen Gefäßen
39.79.52↔	Selektive Embolisation mit Schirmen der Aorta	39.79.87↔	Kathetertechnischer Verschluss mittels Radiofrequenz an abdominalen Gefäßen
39.79.53↔	Selektive Embolisation mit Schirmen des Ductus arteriosus apertus	39.79.89↔	Kathetertechnischer Verschluss mittels Radiofrequenz an sonstigen Gefäßen, sonstige
39.79.54↔	Selektive Embolisation mit Schirmen von thorakalen Gefäßen	39.90.00↔	Einsetzen von peripheren Gefässstent(s) ohne Medikamenten-Freisetzung, n.n.bez.
39.79.55↔	Selektive Embolisation mit Schirmen von viszeralen Gefäßen	39.90.10↔	Einsetzen von Gefässstents in nicht-kardiale Gefässe, bare Stents
39.79.56↔	Selektive Embolisation mit Schirmen von abdominalen Gefäßen	39.90.11↔	Einsetzen von Gefässstents in nicht-kardiale Gefässe, bioresorbierbare Stents
39.79.57↔	Selektive Embolisation mit Schirmen von Gefäßen der unteren Extremitäten	39.90.12↔	Einsetzen von Gefässstents in nicht-kardiale Gefässe, Grosslumige Stents n.n.bez.
39.79.58↔	Selektive Embolisation mit Schirmen von spinalen Gefäßen	39.90.13↔	Einsetzen von Gefässstents in nicht-kardiale Gefässe, Grosslumige Stents ungecovered
39.79.59↔	Selektive Embolisation mit Schirmen von sonstigen Gefäßen, sonstige	39.90.14↔	Einsetzen von Gefässstents in nicht-kardiale Gefässe, Grosslumige Stents gecovered
39.79.60↔	Selektive Embolisation mit Partikeln von sonstigen Gefäßen, n.n.bez.	39.90.15↔	Einsetzen von Gefässstents in nicht-kardiale Gefässe, gecovered Stents (Stentgrafts) in nicht-aneurysmatischen Gefässen
39.79.61↔	Selektive Embolisation mit Partikeln von Gefäßen der oberen Extremitäten	39.90.16↔	Einsetzen von Gefässstents in nichtkardiale Gefässe, gecoverte Stent-Grafts mit bioaktiver Oberfläche
39.79.62↔	Selektive Embolisation mit Partikeln der Aorta	39.90.19↔	Einsetzen von Gefässstents in nicht-kardiale Gefässe, sonstige Stents
39.79.63↔	Selektive Embolisation mit Partikeln des Ductus arteriosus apertus	39.90.30↔	Einsetzen von überlangen Stents (>10 cm) in nicht-kardiale Gefässe, n.n.bez.
39.79.64↔	Selektive Embolisation mit Partikeln von thorakalen Gefäßen	39.90.31↔	Einsetzen von überlange bare Stents (>10 cm) in nicht-kardiale Gefässe
39.79.65↔	Selektive Embolisation mit Partikeln von viszeralen Gefäßen	39.90.32↔	Einsetzen von überlange covered Stents (>10 cm) in nicht-kardiale Gefässe
39.79.66↔	Selektive Embolisation mit Partikeln von abdominalen Gefäßen	39.90.39↔	Einsetzen von überlange Stents (>10 cm) in nicht-kardiale Gefässe, sonstige
39.79.67↔	Selektive Embolisation mit Partikeln von Gefäßen der unteren Extremitäten	44.44↔	Katheterembolisation zur Blutstillung in Magen oder Duodenum
39.79.68↔	Selektive Embolisation mit Partikeln von spinalen Gefäßen		
39.79.69↔	Selektive Embolisation mit Partikeln von sonstigen Gefäßen, sonstige		
39.79.70↔	Kathetertechnischer Verschluss von Arterien mittels Laser, sonstigen Gefäßen, n.n.bez.		
39.79.71↔	Kathetertechnischer Verschluss mittels Laser, an Arterien der oberen Extremitäten		
39.79.72↔	Kathetertechnischer Verschluss mittels Laser, an der Aorta		
39.79.74↔	Kathetertechnischer Verschluss mittels Laser, an thorakalen Gefäßen		
39.79.75↔	Kathetertechnischer Verschluss mittels Laser, an Gefäßen der unteren Extremitäten		

ADRG F15**Perkutane Koronarangioplastie mit komplizierenden Prozeduren oder invasive kardiologische Diagnostik, mehr als 2 Belegungstage, mit komplizierenden Prozeduren oder Endokarditis**

Prozedur in Tabelle F15-2 und Komplizierende Prozeduren oder mindestens eine Prozedur in Tabelle F15-3 und (Hauptdiagnose in Tabelle F15-1 oder Komplizierende Prozeduren) und Verweildauer > 2 Tage

DRG F15Z**Perkutane Koronarangioplastie mit komplizierenden Prozeduren oder invasive kardiologische Diagnostik, mehr als 2 Belegungstage, mit komplizierenden Prozeduren oder Endokarditis****Hauptdiagnose F15-1**

B37.6	Candida-Endokarditis	133.9	Akute Endokarditis, nicht näher bezeichnet
I01.1	Akute rheumatische Endokarditis	I38	Endokarditis, Herzklappe nnbez
I33.0	Akute und subakute infektiöse Endokarditis		

Prozedur F15-2

00.66.00↔	Perkutane transluminale Koronarangioplastik [PTCA] oder koronare Atherektomie, n.n.bez.	36.06.00↔	Einsetzen von Herzkranzarterien-Stent(s) ohne Medikamenten-Freisetzung, n.n.bez.
00.66.10↔	Perkutaner transluminaler Verschluss einer Fistel der Herzkranzgefäße	36.06.10↔	Einsetzen von Herzkranzarterien-Stent(s) ohne Medikamenten-Freisetzung, bioresorbierbare(r) Stent(s)
00.66.20↔	Koronarangioplastik [PTCA], mit Ballons, n.n.bez.	36.06.99↔	Einsetzen von Herzkranzarterien-Stent(s) ohne Medikamenten-Freisetzung, sonstige
00.66.21↔	Koronarangioplastik [PTCA] mit medikamentenfreisetzenden Ballons	36.07.00↔	Einsetzen Herzkranzarterien-Stent(s) mit Medikamenten-Freisetzung, n.n.bez.
00.66.22↔	Koronarangioplastik [PTCA] mit Antikörper-beschichteten Ballons	36.07.10↔	Einsetzen Herzkranzarterien-Stent(s) mit Medikamenten-Freisetzung, bioresorbierbare (r) Stent(s)
00.66.29↔	Koronarangioplastik [PTCA], mit Ballons, sonstige	36.07.99↔	Einsetzen Herzkranzarterien-Stent(s) mit Medikamenten-Freisetzung, sonstige
00.66.30↔	Koronarangioplastik [PTCA] durch Rotablation	36.09↔	Sonstige Koronararterien-Desobliteration
00.66.99↔	Perkutane transluminale Koronarangioplastik [PTCA] oder koronare Atherektomie, sonstige	36.32↔	Sonstige transmyokardiale Revaskularisation
36.04↔	Thrombolytische Koronararterieninfusion		

Prozedur F15-3

37.21‡↔	Rechtsherzkatheter	37.90.29‡↔	Transseptale Katheteruntersuchung des linken Herzens, sonstige
37.22‡↔	Linksherzkatheter	88.43‡↔	Arteriographie der Pulmonalarterien
37.23‡↔	Kombinierter Rechts- und Linksherzkatheter	88.50‡↔	Angiokardiographie, n.n.bez.
37.26‡↔	Invasiver elektrophysiologischer Test durch Katheter	88.52‡↔	Angiokardiographie von Strukturen des rechten Herzens
37.27‡↔	Herz-Mapping	88.53‡↔	Angiokardiographie von Strukturen des linken Herzens
37.28‡↔	Intrakardiale Echokardiographie (IKE)	88.54‡↔	Kombinierte Angiokardiographie des rechten und linken Herzens
37.34.00‡↔	Exzision oder Destruktion von anderer Läsion oder Gewebe des Herzens, sonstiger Zugang, n.n.bez.	88.55‡↔	Koronare Arteriographie mit einem einzigen Katheter
37.34.99‡↔	Exzision oder Destruktion von anderer Läsion oder Gewebe des Herzens, sonstiger Zugang, sonstige	88.56‡↔	Koronare Arteriographie mit zwei Kathetern
37.90.20‡↔	Transseptale Katheteruntersuchung des linken Herzens, n.n.bez.	88.57‡↔	Sonstige und nicht näher bezeichnete koronare Arteriographie
37.90.21‡↔	Kathetertechnische transseptale Punktion	89.49‡↔	Kontrolle eines implantierbaren automatischen Kardioverter/Defibrillator-Systems (AICD)

ADRG F17**Wechsel eines Herzschrittmachers**

Mindestens eine Prozedur in Tabelle F17-1

DRG F17A**Wechsel eines Herzschrittmachers, Mehrkammersystem**

Prozedur in Tabelle F17-2

DRG F17B**Wechsel eines Herzschrittmachers, Einkammersystem****Prozedur F17-1**

00.53.00↔	Implantation oder Ersetzen nur des Pulsgenerators eines Resynchronisations-Herzschrittmachers [CRT-P], n.n.bez.	37.86.99↔	Ersetzen jeglichen Einkammer-Schrittmachertypes, rate responsive, sonstige
00.53.11↔	Systemumstellung bei Resynchronisations-Herzschrittmacher [CRT-P]	37.87.00↔	Ersetzen jeglichen Zweikammer-Schrittmachertypes, n.n.bez.
00.53.99↔	Implantation oder Ersetzen nur des Pulsgenerators eines Resynchronisations-Herzschrittmachers [CRT-P], sonstige	37.87.10↔	Aggregatwechsel jeglichen Zweikammer-Schrittmachertypes
37.85.00↔	Ersetzen jeglichen Einkammer-Schrittmacher-Vorrichtungstypes, nicht spezifiziert ob rate responsive, n.n.bez.	37.87.20↔	Aggregat- und Sondenwechsel jeglichen Zweikammer-Schrittmachertypes
37.85.10↔	Aggregatwechsel jeglichen Einkammer-Schrittmacher-Vorrichtungstypes, nicht spezifiziert ob rate responsive	37.87.99↔	Ersetzen jeglichen Zweikammer-Schrittmachertypes, sonstiges
37.85.20↔	Aggregat- und Sondenwechsel jeglichen Einkammer-Schrittmacher-Vorrichtungstypes, nicht spezifiziert ob rate responsive	37.89.11↔	Systemumstellung von Zweikammer- oder Dreikammersystem auf Einkammersystem, rate responsive
37.85.99↔	Ersetzen jeglichen Einkammer-Schrittmacher-Vorrichtungstypes, nicht spezifiziert ob rate responsive, sonstige	37.89.20↔	Systemumstellung von Einkammersystem auf Zwei- resp. Dreikammersystem, n.n.bez.
37.86.00↔	Ersetzen jeglichen Einkammer-Schrittmachertypes, rate responsive, n.n.bez.	37.89.21↔	Systemumstellung von Einkammersystem auf Zweikammersystem
37.86.10↔	Aggregatwechsel jeglichen Einkammer-Schrittmachertypes, rate responsive	37.89.29↔	Systemumstellung von Einkammersystem auf Zwei- resp. Dreikammersystem, sonstige
37.86.20↔	Aggregat- und Sondenwechsel jeglichen Einkammer-Schrittmacher-types, rate responsive	37.89.31↔	Aggregatwechsel jeglichen Dreikammer-Schrittmachertypes, n.n.bez.

Prozedur F17-2

00.53.00↔	Implantation oder Ersetzen nur des Pulsgenerators eines Resynchronisations-Herzschrittmachers [CRT-P], n.n.bez.	37.87.99↔	Ersetzen jeglichen Zweikammer-Schrittmachertypes, sonstiges
00.53.11↔	Systemumstellung bei Resynchronisations-Herzschrittmacher [CRT-P]	37.89.20↔	Systemumstellung von Einkammersystem auf Zwei- resp. Dreikammersystem, n.n.bez.
00.53.99↔	Implantation oder Ersetzen nur des Pulsgenerators eines Resynchronisations-Herzschrittmachers [CRT-P], sonstige	37.89.21↔	Systemumstellung von Einkammersystem auf Zweikammersystem
37.87.00↔	Ersetzen jeglichen Zweikammer-Schrittmachertypes, n.n.bez.	37.89.29↔	Systemumstellung von Einkammersystem auf Zwei- resp. Dreikammersystem, sonstige
37.87.10↔	Aggregatwechsel jeglichen Zweikammer-Schrittmachertypes	37.89.31↔	Aggregatwechsel jeglichen Dreikammer-Schrittmachertypes, n.n.bez.
37.87.20↔	Aggregat- und Sondenwechsel jeglichen Zweikammer-Schrittmachertypes		

ADRG F18**Revision eines Herzschrittmachers oder Kardioverters / Defibrillators (AICD) ohne Aggregatwechsel**

Prozedur in Tabelle F18-1

DRG F18A**Revision eines Herzschrittmachers oder Kardioverters / Defibrillators (AICD) ohne Aggregatwechsel, mit äusserst schweren CC oder Alter < 16 Jahre**

PCCL > 3 oder Alter < 16 Jahre

DRG F18B**Revision eines Herzschrittmachers oder Kardioverters / Defibrillators (AICD) ohne Aggregatwechsel, ohne äusserst schwere CC, Alter > 15 Jahre****Prozedur F18-1**

00.52↔	Implantation oder Ersetzen von transvenösen Elektroden im linken Ventrikel durch den Koronarsinus	37.77.80↔	Einsatz technischer Unterstützung zur Entfernung von Sonden eines Herzschrittmachers oder Defibrillators, n.n.bez.
00.56↔	Einsetzen oder Ersetzen eines implantierbaren Drucksensors zur intrakardialen hämodynamischen Überwachung	37.77.99↔	Entfernen von Elektrode(n) ohne Ersatz, sonstige
00.57.00↔	Einsetzen oder Ersetzen einer subkutanen Vorrichtung zur intrakardialen hämodynamischen Überwachung, n.n.bez.	37.79.00↔	Revision oder Verlagerung von Tasche von kardialer Vorrichtung, n.n.bez.
00.57.10↔	Isolierte Sondenimplantation, epikardial, offen chirurgisch, linksventrikulär	37.79.01↔	Implantation eines Ereignis Rekorder
00.57.11↔	Isolierte Sondenimplantation, epikardial, offen chirurgisch, rechtsventrikulär	37.79.10↔	Implantation oder Aggregatwechsel (ohne Änderung der Sonde) eines Ereignis-Rekorders, n.n.bez.
00.57.99↔	Einsetzen oder Ersetzen einer subkutanen Vorrichtung zur intrakardialen hämodynamischen Überwachung, sonstige	37.79.11↔	Aggregatwechsel (ohne Änderung der Sonde) eines Ereignis-Rekorders
37.67.12↔	Entfernung oder Revision eines myokardmodulierenden Systems (CCM)	37.79.19↔	Implantation oder Aggregatwechsel (ohne Änderung der Sonde) eines Ereignis-Rekorders, sonstige
37.70↔	Erstimplantation von Elektroden, n.n.bez.	37.79.99↔	Revision oder Verlagerung von Tasche von kardialer Vorrichtung, sonstige
37.71↔	Erstimplantation von transvenösen Ventrikelektroden	37.89.00↔	Revision oder Entfernen eines Schrittmachers, n.n.bez.
37.72↔	Erstimplantation von transvenösen Vorhof- und Ventrikelektroden	37.89.10↔	Revision eines Schrittmachers, Defibrillators, Synchronisationssystems oder Ereignisrekorders
37.73↔	Erstimplantation von transvenösen Vorhofelektroden	37.89.30↔	Revision von Dreikammerschrittmacher, n.n.bez.
37.75.00↔	Revision von Elektroden, n.n.bez.	37.89.39↔	Revision von Dreikammerschrittmacher, sonstige
37.75.10↔	Sondenkorrektur eines Herzschrittmachers oder Defibrillators	37.89.40↔	Entfernen von Herzschrittmacher oder Resynchronisationsherzschrittmacher, n.n.bez.
37.75.20↔	Kupplungskorrektur eines Herzschrittmachers oder Defibrillators	37.89.41↔	Entfernen von Herzschrittmacher
37.75.99↔	Revision von Elektroden, sonstige	37.89.42↔	Entfernen von Resynchronisationsherzschrittmacher
37.76↔	Ersetzen von transvenösen Vorhof- und/oder Ventrikelektrode (n)	37.89.49↔	Entfernen von Herzschrittmacher oder Resynchronisationsherzschrittmacher, sonstige
37.77.00↔	Entfernen von Elektrode(n) ohne Ersatz, n.n.bez.	37.89.50↔	Entfernen eines Schrittmachers, Defibrillators, Synchronisationssystems oder Ereignisrekorders
37.77.10↔	Einsatz technischer Unterstützung zur Entfernung von Sonden eines Herzschrittmachers oder Defibrillators, Excimer-Laser	37.89.99↔	Revision oder Entfernen eines Schrittmachers, sonstige
37.77.11↔	Einsatz technischer Unterstützung zur Entfernung von Sonden eines Herzschrittmachers oder Defibrillators, elektrochirurgisches Dissektionsgerät	37.95↔	Implantation nur der Elektrode(n) eines automatischen Kardioverters/Defibrillators
37.77.19↔	Einsatz technischer Unterstützung zur Entfernung von Sonden eines Herzschrittmachers oder Defibrillators, sonstige	37.97↔	Ersetzen nur der Elektrode(n) eines automatischen Kardioverters/Defibrillators

ADRG F19 **Andere perkutan-transluminale Intervention an Herz, Aorta und Lungengefässen**

Prozedur in Tabelle F19-1

DRG F19A **Andere perkutan-transluminale Intervention an Herz, Aorta und Lungengefässen, mit bestimmter Prozedur**

Prozedur in Tabelle F19-2

DRG F19B **Andere perkutan-translumin. Interv. an Herz, Aorta u. Lungengefässen****Prozedur F19-1**

35.41.00↔	Vergrosserung eines bestehenden Vorhofseptumdefektes, n.n.bez.	35.96.09↔	Perkutane transluminale Valvuloplastik, sonstige
35.41.20↔	Vergrosserung eines bestehenden Vorhofseptumdefektes, geschlossene Technik	35.96.10↔	Perkutane Valvuloplastik, n.n.bez.
35.41.99↔	Vergrosserung eines bestehenden Vorhofseptumdefektes, sonstige	35.96.20↔	Endovaskuläre Mitralklappenrekonstruktion, n.n.bez.
35.42.00↔	Bildung von Herzseptumdefekten, n.n.bez.	35.96.21↔	Endovaskuläre Mitralklappenrekonstruktion, transarteriell
35.42.20↔	Bildung von Herzseptumdefekten, geschlossene Technik	35.96.22↔	Endovaskuläre Mitralklappenrekonstruktion, transvenös
35.42.99↔	Bildung von Herzseptumdefekten, sonstige	35.96.23↔	Mitralklappenanuloplastik, endovaskulär
35.43.20↔	Vergrosserung eines bestehenden Ventrikelseptumdefektes, geschlossene Technik	35.96.29↔	Endovaskuläre Mitralklappenrekonstruktion, sonstige
35.96.00↔	Perkutane transluminale Valvuloplastik, n.n.bez.	37.90.00↔	Einsetzen von Vorrichtungen ins linke Herzohr, n.n.bez.
		37.90.10↔	Perkutaner Verschluss des linken Vorhofsohrs
		37.90.99↔	Einsetzen von Vorrichtungen ins linke Herzohr, sonstige

Prozedur F19-2

37.90.10↔ Perkutaner Verschluss des linken Vorhofsohrs

ADRG F20 **Beidseitige Unterbindung und Stripping von Venen mit Ulzeration oder äusserst schweren oder schweren CC**

(Hauptdiagnose in Tabelle F20-1 oder PCCL > 2) und (mindestens zwei Prozeduren in Tabelle F20-2 oder Beidseitige Prozedur in Tabelle F20-2)

DRG F20Z **Beidseitige Unterbindung und Stripping von Venen mit Ulzeration oder äusserst schweren oder schweren CC****Hauptdiagnose F20-1**

170.23	Atheroskl ExtremitätArt: Becken-Bein-Typ, mit Ulzeration	183.0	Varizen untere Extremitäten mit Ulzerat
170.24	Atheroskl ExtremitätArt: Becken-Bein-Typ, mit Gangrän	183.2	Varizen unt Extremitäten m Ulzerat u Entzündung

Prozedur F20-2

38.59.21↔	Crossektomie und Stripping, V. saphena magna	38.59.31↔	(Isolierte) Crossektomie, V. saphena magna
38.59.22↔	Crossektomie und Stripping, V. saphena parva	38.59.32↔	(Isolierte) Crossektomie, V. saphena parva
38.59.23↔	Crossektomie und Stripping, Vv. saphenae magna et parva	38.59.33↔	(Isolierte) Crossektomie, Vv. saphena magna et parva

ADRG F21 **Andere OR-Prozeduren bei Kreislauferkrankungen**

Mindestens eine Prozedur in Tabelle F21-1

DRG F21Z **Andere OR-Prozeduren bei Kreislauferkrankungen****Prozedur F21-1**

00.63↔	Perkutanes Einsetzen von Stent(s) an A. carotis	00.65.11↔	Perkutanes transluminale Einsetzen von intrakraniellen vaskulären Mikrostents
00.64↔	Perkutanes Einsetzen von Stent(s) an sonstigen präzerebralen (extrakraniellen) Arterien	00.65.99↔	Perkutanes Einsetzen von sonstigem(n) intrakraniellen vaskulären Stent(s), sonstige
00.65.00↔	Perkutanes Einsetzen von sonstigem(n) intrakraniellen vaskulären Stent(s), n.n.bez.	00.67.00↔	Perkutanes Einsetzen von zentralen Gefässstent(s), n.n.bez.
		00.67.10↔	Perkutanes Einsetzen von Gefässstent(s) in die V. cava

00.67.20↔	Perkutanes Einsetzen von Gefässstent(s) in die V. porta	21.4x.11↔	Resektion der Nase, partiell, histographisch kontrolliert
00.67.99↔	Perkutanes Einsetzen von zentralen Gefässstent(s), sonstige	21.4x.20↔	Resektion der Nase, subtotal, nicht histographisch kontrolliert
05.21↔	Exzision des Ganglion sphenopalatinum	21.4x.21↔	Resektion der Nase, subtotal, histographisch kontrolliert
05.22↔	Zervikale Sympathektomie	21.4x.30↔	Resektion der Nase, total, nicht histographisch kontrolliert
05.23↔	Lumbale Sympathektomie	21.4x.31↔	Resektion der Nase, total, histographisch kontrolliert
05.24↔	Präsakrale Sympathektomie	21.4x.99↔	Sonstige Resektion der Nase
05.25↔	Periarterielle Sympathektomie	27.56.10↔	Kleinflächiges Spalthauttransplantat an Lippe und Mund
05.26↔	Thorakale Sympathektomie	27.56.20↔	Großflächiges Spalthauttransplantat an Lippe und Mund
05.29↔	Sonstige Sympathektomie und Exzision eines Ganglions	27.56.30↔	Kleinflächige heterologe Hauttransplantation an die Lippe
08.22.00↔	Exzision einer anderen kleineren Läsion am Augenlid, n.n.bez.	27.56.40↔	Grossflächig heterologe Hauttransplantation an die Lippe
08.22.10↔	Exzision einer anderen kleineren Läsion am Augenlid, nicht histographisch kontrolliert (mikrographische Chirurgie)	27.56.50↔	Kleinflächige homologe Hauttransplantation an die Lippe
08.22.11↔	Exzision einer anderen kleineren Läsion am Augenlid, histographisch kontrolliert (mikrographische Chirurgie)	27.56.60↔	Grossflächig homologe Hauttransplantation an die Lippe
08.22.99↔	Exzision einer anderen kleineren Läsion am Augenlid, sonstige	27.56.99↔	Sonstiges Hauttransplantat an Lippe und Mund, sonstige
08.23.00↔	Exzision einer grösseren Läsion am Augenlid, nicht durchgehend, n.n.bez.	31.72↔	Verschluss einer äusseren trachealen Fistel
08.23.10↔	Exzision einer grösseren Läsion am Augenlid, nicht durchgehend, nicht histographisch kontrolliert (mikrographische Chirurgie)	34.03↔	Wiedereröffnung einer kürzlichen Thorakotomie
08.23.11↔	Exzision einer grösseren Läsion am Augenlid, nicht durchgehend, histographisch kontrolliert (mikrographische Chirurgie)	34.1↔	Inzision des Mediastinums
08.23.99↔	Exzision einer grösseren Läsion am Augenlid, nicht durchgehend, sonstige	34.26↔	Offene Biopsie am Mediastinum
08.24.00↔	Exzision einer grösseren Läsion am Augenlid, perforierend, n.n.bez.	39.27.00↔	Arteriovenöser Shunt für Hämodialyse, n.n.bez.
08.24.10↔	Exzision einer grösseren Läsion am Augenlid, perforierend, nicht histographisch kontrolliert (mikrographische Chirurgie)	39.27.10↔	AV-Fistel für Hämodialyse
08.24.11↔	Exzision einer grösseren Läsion am Augenlid, perforierend, histographisch kontrolliert (mikrographische Chirurgie)	39.27.11↔	AV-Fistel mit allogenen oder alloplastischem Material für Hämodialyse
08.24.99↔	Exzision einer grösseren Läsion am Augenlid, perforierend, sonstige	39.27.99↔	Arteriovenöser Shunt für Hämodialyse, sonstige
18.21.00↔	Exzision einer präaurikulären Fistel oder eines präaurikulären Sinus, n.n.bez.	39.29.00↔	Sonstiger (peripherer) Gefäss-Shunt oder -Bypass, n.n.bez.
18.21.10↔	Exzision einer präaurikulären Fistel oder eines präaurikulären Sinus, nicht histographisch kontrolliert	39.29.10↔	Gefäss-Shunt oder Bypass an Arterien der unteren Extremität, n.n.bez.
18.21.11↔	Exzision einer präaurikulären Fistel oder eines präaurikulären Sinus, histographisch kontrolliert	39.29.11↔	Femorofemorale Gefäss-Shunt oder -Bypass
18.21.99↔	Exzision einer präaurikulären Fistel oder eines präaurikulären Sinus, sonstige	39.29.12↔	Femoropopliteale Gefäss-Shunt oder -Bypass
18.29.00↔	Exzision oder Destruktion einer anderen Läsion am äusseren Ohr, n.n.bez.	39.29.13↔	Femorocruraler Gefäss-Shunt oder -Bypass
18.29.01↔	Destruktion einer Läsion am äusseren Ohr oder im äusseren Gehörgang	39.29.14↔	Femoropedaler Gefäss-Shunt oder -Bypass
18.29.10↔	Exzision einer anderen Läsion am äusseren Ohr oder im äusseren Gehörgang, nicht histographisch kontrolliert	39.29.15↔	Popliteocruraler und popliteopedaler Gefäss-Shunt oder -Bypass
18.29.11↔	Exzision einer anderen Läsion am äusseren Ohr oder im äusseren Gehörgang, histographisch kontrolliert	39.29.16↔	Gefäss-Shunt oder Bypass an Arterien des Unterschenkels und des Fußes
18.29.99↔	Exzision oder Destruktion einer anderen Läsion am äusseren Ohr, sonstige	39.29.19↔	Gefäss-Shunt oder Bypass an Arterien der unteren Extremität, sonstige
18.31.00↔	Radikale Exzision einer Läsion am äusseren Ohr, n.n.bez.	39.29.20↔	Gefäss-Shunt oder Bypass an Arterien der oberen Extremität
18.31.10↔	Radikale Exzision einer Läsion am äusseren Ohr oder im äusseren Gehörgang oder partielle Resektion der Ohrmuschel, nicht histographisch kontrolliert	39.29.30↔	Sonstiger (peripherer) Gefäss-Shunt oder -Bypass, extraanatomisch, n.n.bez.
18.31.11↔	Radikale Exzision einer Läsion am äusseren Ohr oder im äusseren Gehörgang oder partielle Resektion der Ohrmuschel, histographisch kontrolliert	39.29.31↔	Subclaviafemorale Gefäss-Shunt oder Bypass
18.31.19↔	Radikale Exzision einer Läsion am äusseren Ohr, sonstige	39.29.32↔	Axillofemorale Gefäss-Shunt oder Bypass
18.39.10↔	Resektion der Ohrmuschel, total, nicht histographisch kontrolliert	39.29.33↔	Femorofemorale Cross-over-Bypass
18.39.11↔	Resektion der Ohrmuschel: total, histographisch kontrolliert	39.29.39↔	Sonstiger (peripherer) Gefäss-Shunt oder -Bypass, extraanatomisch, sonstige
18.39.19↔	Sonstige Resektion der Ohrmuschel, sonstige	39.29.40↔	Gefäss-Shunt oder -Bypass an Venen
21.04↔	Stillung einer Epistaxis durch Ligatur der Aa. ethmoidales	39.29.80↔	Temporärer intraoperativer Shunt, n.n.bez.
21.05↔	Stillung einer Epistaxis durch (transantrale) Ligatur der A. maxillaris	39.29.81↔	Temporärer intraoperativer Shunt, arterioarteriell
21.06↔	Stillung einer Epistaxis durch Ligatur der A. carotis externa	39.29.82↔	Temporärer intraoperativer Shunt, arteriovenös
21.32.10↔	Exzision und lokale Destruktion einer anderen Läsion an der Nase, nicht histographisch kontrolliert	39.29.89↔	Temporärer intraoperativer Shunt, sonstige
21.32.11↔	Exzision und lokale Destruktion einer anderen Läsion an der Nase, histographisch kontrolliert	39.29.99↔	Sonstiger (peripherer) Gefäss-Shunt oder -Bypass, sonstige
21.4x.00↔	Resektion der Nase, n.n.bez.	39.43↔	Entfernen eines arteriovenösen Shunts zur Hämodialyse
21.4x.10↔	Resektion der Nase, partiell, nicht histographisch kontrolliert	39.49.00↔	Sonstige Revision nach vaskulärem Eingriff, n.n.bez.
		39.49.10↔	Revision einer Gefäßanastomose
		39.49.20↔	Revision eines vaskulären Implantates
		39.49.21↔	Wechsel eines vaskulären Implantates
		39.49.22↔	Entfernung eines vaskulären Implantates
		39.49.30↔	Ersatz eines kardialen Conduit
		39.49.99↔	Sonstige Revision nach vaskulärem Eingriff, sonstige
		39.50.00↔	Angioplastik oder Atherektomie an sonstigem(n) Nicht-Herzkranzgefäss(en), n.n.bez.
		39.50.10↔	Angioplastik oder Atherektomie an sonstigem(n) Nicht-Herzkranzgefäss(en) mit Ballon, n.n.bez.
		39.50.11↔	Angioplastik oder Atherektomie an sonstigem(n) Nicht-Herzkranzgefäss(en) mit einfacher Ballon
		39.50.12↔	Angioplastik oder Atherektomie an sonstigem(n) Nicht-Herzkranzgefäss(en) mit cutting Ballon
		39.50.13↔	Angioplastik oder Atherektomie an sonstigem(n) Nicht-Herzkranzgefäss(en) mit Kryoplastie-Ballon
		39.50.14↔	Angioplastik oder Atherektomie an sonstigem(n) Nicht-Herzkranzgefäss(en) mit Drug eluting Ballon
		39.50.19↔	Angioplastik oder Atherektomie an sonstigem(n) Nicht-Herzkranzgefäss(en) mit sonstiger Ballon

39.50.20↔	Angioplastik Blade- Laserangioplastie an sonstigem(n) Nicht-Herzkranzgefäss(en)	39.73.99↔	Endovaskuläre Implantation eines Grafts an der thorakalen Aorta, sonstige
39.50.21↔	Angioplastik Thrombektomie an sonstigem(n) Nicht-Herzkranzgefäss(en)	39.75.01↔	Perkutan-transluminale Gefäßintervention, Fremdkörperentfernung mit Bergekatheter, Körbchenkatheter, etc.
39.50.99↔	Angioplastik oder Atherektomie an sonstigem(n) Nicht-Herzkranzgefäss(en), sonstige	39.75.10↔	Perkutan-transluminale Gefäßintervention, sonstige Gefässe, Kathetersysteme zu Rekanalisation von Totalverschlüssen
39.52.99↔	Sonstige Korrektur eines Aneurysmas, sonstige	39.75.11↔	Perkutan-transluminale Gefäßintervention, sonstige Gefässe, Rotationsthrombektomie
39.71.00↔	Endovaskuläre Implantation eines Grafts in Aorta abdominalis, n.n.bez.	39.75.12↔	Perkutan-transluminale Gefäßintervention, sonstige Gefässe, Laserangioplastie
39.71.10↔	Endovaskuläre Implantation eines Grafts in Aorta abdominalis, aortobiliakal, ohne Fenestrierung oder Seitenarm	39.75.13↔	Perkutan-transluminale Gefäßintervention, sonstige Gefässe, Anti-Embolie-System (periphere oder viscerale Gefässe)
39.71.11↔	Endovaskuläre Implantation eines Grafts in Aorta abdominalis, aortobiliakal, mit Fenestrierung oder Seitenarm	39.75.14↔	Perkutan-transluminale Gefäßintervention, sonstige Gefässe, Atherektomie
39.71.12↔	Endovaskuläre Implantation eines Grafts in Aorta abdominalis, Bifurkationsprothese, aortobiliakal, ohne Fenestrierung oder Seitenarm	39.75.15↔	Perkutan-transluminale Gefäßintervention, sonstige Gefässe, selektive Thrombolyse
39.71.13↔	Endovaskuläre Implantation eines Grafts in Aorta abdominalis, Bifurkationsprothese, aortobiliakal, mit Fenestrierung oder Seitenarm	39.75.16↔	Perkutan-transluminale Gefässintervention sonstige Gefässe, selektive Thrombolyse, ultraschallunterstützt
39.71.14↔	Endovaskuläre Implantation eines Grafts in Aorta abdominalis, Rohrprothese, aortobiliakal, ohne Fenestrierung oder Seitenarm	39.76.50↔	Perkutane selektive Thrombolyse an extrakraniellen Gefässen des Kopfes und Halses
39.71.15↔	Endovaskuläre Implantation eines Grafts in Aorta abdominalis, Rohrprothese, aortobiliakal, mit Fenestrierung oder Seitenarm	39.76.70↔	Perkutane endovaskuläre Fremdkörperentfernung aus extrakraniellen Gefässen des Kopfes und Halses
39.71.99↔	Endovaskuläre Implantation eines Grafts in Aorta abdominalis, sonstige	39.77.50↔	Perkutane selektive Thrombolyse von intrakraniellem(n) Gefäss(en)
39.72.00↔	Endovaskuläre plastische Rekonstruktion oder Okklusion von Gefässen am Kopf und Hals, n.n.bez.	39.77.70↔	Perkutane endovaskuläre Fremdkörperentfernung aus intrakraniellem(n) Gefäss(en)
39.72.10↔	Selektive Embolisation von intrakraniellen Gefässen, n.n.bez.	39.79.11↔	Endovaskuläre Implantation eines Grafts an Viszeralgefässen
39.72.11↔	Selektive Embolisation von intrakraniellen Gefässen mit Partikeln oder Metallspiralen	39.79.12↔	Endovaskuläre Implantation eines Grafts an Gefässen des Beckens
39.72.12↔	Selektive Embolisation von intrakraniellen Gefässen mit embolisierenden Flüssigkeiten, ablösbaren Ballons oder Schirmen	39.79.13↔	Endovaskuläre Implantation eines Grafts an abdominalen Gefässen
39.72.13↔	Selektive Embolisation von intrakraniellen Gefässen durch Stents als Flow-Diverter	39.79.19↔	Endovaskuläre Implantation eines Grafts an sonstigen Gefässen, sonstige
39.72.14↔	Selektive Embolisation von intrakraniellen Gefässen mit adhäsivem Embolisat	39.79.20↔	Coil-Embolisation oder -Verschluss von sonstigen Gefässen, n.n.bez.
39.72.19↔	Selektive Embolisation von intrakraniellen Gefässen, sonstige	39.79.21↔	Coil-Embolisation oder -Verschluss von Gefässen der oberen Extremitäten
39.72.20↔	Selektive Embolisation von extrakraniellen Gefässen des Kopfes und des Halses, n.n.bez.	39.79.22↔	Coil-Embolisation oder -Verschluss der Aorta
39.72.21↔	Selektive Embolisation von extrakraniellen Gefässen des Kopfes und des Halses mit Partikeln oder Metallspiralen	39.79.23↔	Coil-Embolisation oder -Verschluss des Ductus arteriosus apertus
39.72.22↔	Selektive Embolisation von extrakraniellen Gefässen des Kopfes und des Halses mit embolisierenden Flüssigkeiten, ablösbaren Ballons oder Schirmen	39.79.24↔	Coil-Embolisation oder -Verschluss von thorakalen Gefässen
39.72.24↔	Selektive Embolisation von extrakraniellen Gefässen des Kopfes und des Halses mit adhäsivem Embolisat	39.79.25↔	Coil-Embolisation oder -Verschluss von viszeralen Gefässen
39.72.29↔	Selektive Embolisation von extrakraniellen Gefässen des Kopfes und des Halses, sonstige	39.79.26↔	Coil-Embolisation oder -Verschluss von abdominalen Gefässen
39.72.30↔	Perkutan-transluminale Embolisation einer Gefässmissbildung durch Mikrokatheter, n.n.bez.	39.79.27↔	Coil-Embolisation oder -Verschluss von Gefässen der unteren Extremitäten
39.72.31↔	Perkutan-transluminale Embolisation einer Gefässmissbildung durch Mikrokatheter, Verwendung von einem Mikrokatheter	39.79.28↔	Coil-Embolisation oder -Verschluss von spinalen Gefässen
39.72.32↔	Perkutan-transluminale Embolisation einer Gefässmissbildung durch Mikrokatheter, Verwendung von zwei Mikrokathetern	39.79.29↔	Coil-Embolisation oder -Verschluss von sonstigen Gefässen, sonstige
39.72.33↔	Perkutan-transluminale Embolisation einer Gefässmissbildung durch Mikrokatheter, Verwendung von drei Mikrokathetern	39.79.30↔	Selektive Embolisation mit embolisierenden Flüssigkeiten von sonstigen Gefässen, n.n.bez.
39.72.34↔	Perkutan-transluminale Embolisation einer Gefässmissbildung durch Mikrokatheter, Verwendung von vier Mikrokathetern	39.79.31↔	Selektive Embolisation mit embolisierenden Flüssigkeiten von Gefässen der oberen Extremitäten
39.72.35↔	Perkutan-transluminale Embolisation einer Gefässmissbildung durch Mikrokatheter, Verwendung von fünf Mikrokathetern	39.79.32↔	Selektive Embolisation mit embolisierenden Flüssigkeiten der Aorta
39.72.39↔	Perkutan-transluminale Embolisation einer Gefässmissbildung durch Mikrokatheter, Verwendung von mehr Mikrokathetern	39.79.33↔	Selektive Embolisation mit embolisierenden Flüssigkeiten des Ductus arteriosus apertus
39.72.99↔	Endovaskuläre plastische Rekonstruktion oder Okklusion von Gefässen am Kopf und Hals, sonstige	39.79.34↔	Selektive Embolisation mit embolisierenden Flüssigkeiten von thorakalen Gefässen
39.73.00↔	Endovaskuläre Implantation eines Graft an der thorakalen Aorta, n.n.bez.	39.79.35↔	Selektive Embolisation mit embolisierenden Flüssigkeiten von viszeralen Gefässen
39.73.10↔	Endovaskuläre Implantation eines Grafts in die Aorta thoracica, ohne Fenestrierung oder Seitenarm	39.79.36↔	Selektive Embolisation mit embolisierenden Flüssigkeiten von abdominalen Gefässen
39.73.11↔	Endovaskuläre Implantation eines Grafts in die Aorta thoracica, mit Fenestrierung oder Seitenarm	39.79.37↔	Selektive Embolisation mit embolisierenden Flüssigkeiten von Gefässen der unteren Extremitäten
39.73.20↔	Endovaskuläre Implantation eines Grafts in die Aorta thoracoabdominalis	39.79.38↔	Selektive Embolisation mit embolisierenden Flüssigkeiten von spinalen Gefässen
		39.79.39↔	Selektive Embolisation mit embolisierenden Flüssigkeiten von sonstigen Gefässen, sonstige
		39.79.40↔	Selektive Embolisation mit ablösbaren Ballons von sonstigen Gefässen, n.n.bez.
		39.79.41↔	Selektive Embolisation mit ablösbaren Ballons von Gefässen der oberen Extremitäten

39.79.42↔	Selektive Embolisation mit ablösbaren Ballons der Aorta	39.79.87↔	Kathetertechnischer Verschluss mittels Radiofrequenz an abdominalen Gefäßen
39.79.43↔	Selektive Embolisation mit ablösbaren Ballons des Ductus arteriosus apertus	39.79.89↔	Kathetertechnischer Verschluss mittels Radiofrequenz an sonstigen Gefäßen, sonstige
39.79.44↔	Selektive Embolisation mit ablösbaren Ballons von thorakalen Gefäßen	39.90.00↔	Einsetzen von peripheren Gefäßstent(s) ohne Medikamenten-Freisetzung, n.n.bez.
39.79.45↔	Selektive Embolisation mit ablösbaren Ballons von viszeralen Gefäßen	39.90.10↔	Einsetzen von Gefäßstents in nicht-kardiale Gefäße, bare Stents
39.79.46↔	Selektive Embolisation mit ablösbaren Ballons von abdominalen Gefäßen	39.90.11↔	Einsetzen von Gefäßstents in nicht-kardiale Gefäße, bioresorbierbare Stents
39.79.47↔	Selektive Embolisation mit ablösbaren Ballons von spinalen Gefäßen	39.90.12↔	Einsetzen von Gefäßstents in nicht-kardiale Gefäße, Grosslumige Stents n.n.bez.
39.79.48↔	Selektive Embolisation mit ablösbaren Ballons von Gefäßen der unteren Extremitäten	39.90.13↔	Einsetzen von Gefäßstents in nicht-kardiale Gefäße, Grosslumige Stents uncovered
39.79.49↔	Selektive Embolisation mit ablösbaren Ballons von sonstigen Gefäßen, sonstige	39.90.14↔	Einsetzen von Gefäßstents in nicht-kardiale Gefäße, Grosslumige Stents covered
39.79.50↔	Selektive Embolisation mit Schirmen von sonstigen Gefäßen, n.n.bez.	39.90.15↔	Einsetzen von Gefäßstents in nicht-kardiale Gefäße, covered Stents (Stentgrafts) in nicht-aneurysmatischen Gefäßen
39.79.51↔	Selektive Embolisation mit Schirmen von Gefäßen der oberen Extremitäten	39.90.16↔	Einsetzen von Gefäßstents in nichtkardiale Gefäße, gecoverte Stent-Grafts mit bioaktiver Oberfläche
39.79.52↔	Selektive Embolisation mit Schirmen der Aorta	39.90.19↔	Einsetzen von Gefäßstents in nicht-kardiale Gefäße, sonstige Stents
39.79.53↔	Selektive Embolisation mit Schirmen des Ductus arteriosus apertus	39.90.30↔	Einsetzen von überlangen Stents (>10 cm) in nicht-kardiale Gefäße, n.n.bez.
39.79.54↔	Selektive Embolisation mit Schirmen von thorakalen Gefäßen	39.90.31↔	Einsetzen von überlange bare Stents (>10 cm) in nicht-kardiale Gefäße
39.79.55↔	Selektive Embolisation mit Schirmen von viszeralen Gefäßen	39.90.32↔	Einsetzen von überlange covered Stents (>10 cm) in nicht-kardiale Gefäße
39.79.56↔	Selektive Embolisation mit Schirmen von abdominalen Gefäßen	39.90.39↔	Einsetzen von überlange Stents (>10 cm) in nicht-kardiale Gefäße, sonstige
39.79.57↔	Selektive Embolisation mit Schirmen von Gefäßen der unteren Extremitäten	40.29.10↔	Exzision eines mediastinalen Lymphknotens, n.n.bez.
39.79.58↔	Selektive Embolisation mit Schirmen von spinalen Gefäßen	40.29.11↔	Exzision eines mediastinalen Lymphknotens, offen chirurgisch
39.79.59↔	Selektive Embolisation mit Schirmen von sonstigen Gefäßen, sonstige	40.29.12↔	Exzision eines mediastinalen Lymphknotens, thorakoskopisch
39.79.60↔	Selektive Embolisation mit Partikeln von sonstigen Gefäßen, n.n.bez.	40.29.19↔	Exzision eines mediastinalen Lymphknotens, sonstige
39.79.61↔	Selektive Embolisation mit Partikeln von Gefäßen der oberen Extremitäten	40.29.20↔	Exzision eines paraaortalen Lymphknotens
39.79.62↔	Selektive Embolisation mit Partikeln der Aorta	40.29.30↔	Exzision eines iliakalen Lymphknotens
39.79.63↔	Selektive Embolisation mit Partikeln des Ductus arteriosus apertus	40.29.70↔	Exzision eines Lymphangioms oder Hygroma cysticum
39.79.64↔	Selektive Embolisation mit Partikeln von thorakalen Gefäßen	40.29.80↔	Exzision mehrerer abdominaler Lymphknotenstationen (mit Leberbiopsie), n.n.bez.
39.79.65↔	Selektive Embolisation mit Partikeln von viszeralen Gefäßen	40.29.81↔	Exzision mehrerer abdominaler Lymphknotenstationen (mit Leberbiopsie), offen chirurgisch [Staging-Laparotomie]
39.79.66↔	Selektive Embolisation mit Partikeln von abdominalen Gefäßen	40.29.82↔	Exzision mehrerer abdominaler Lymphknotenstationen (mit Leberbiopsie), laparoskopisch [Staging-Laparoskopie]
39.79.67↔	Selektive Embolisation mit Partikeln von Gefäßen der unteren Extremitäten	40.29.89↔	Exzision mehrerer abdominaler Lymphknotenstationen (mit Leberbiopsie), sonstige
39.79.68↔	Selektive Embolisation mit Partikeln von spinalen Gefäßen	40.29.99↔	Einfache Exzision einer anderen lymphatischen Struktur, sonstige
39.79.69↔	Selektive Embolisation mit Partikeln von sonstigen Gefäßen, sonstige	41.42.00↔	Exzision oder Destruktion von Läsion oder Gewebe der Milz, n.n.bez.
39.79.70↔	Kathetertechnischer Verschluss von Arterien mittels Laser, sonstigen Gefäßen, n.n.bez.	41.42.10↔	Exzision von Läsion oder Gewebe der Milz
39.79.71↔	Kathetertechnischer Verschluss mittels Laser, an Arterien der oberen Extremitäten	41.42.20↔	Destruktion von Läsion oder Gewebe der Milz
39.79.72↔	Kathetertechnischer Verschluss mittels Laser, an der Aorta	41.42.99↔	Exzision oder Destruktion von Läsion oder Gewebe der Milz, sonstige
39.79.74↔	Kathetertechnischer Verschluss mittels Laser, an thorakalen Gefäßen	41.43↔	Partielle Splenektomie
39.79.75↔	Kathetertechnischer Verschluss mittels Laser, an Gefäßen der unteren Extremitäten	41.5↔	Totale Splenektomie
39.79.76↔	Kathetertechnischer Verschluss mittels Laser, an viszeralen Gefäßen	44.44↔	Katheterembolisation zur Blutstillung in Magen oder Duodenum
39.79.77↔	Kathetertechnischer Verschluss mittels Laser, an abdominalen Gefäßen	50.14↔	Laparoskopische Leberbiopsie
39.79.79↔	Kathetertechnischer Verschluss von Arterien mittels Laser, sonstigen Gefäßen, sonstige	53.00↔	Einseitige Operation einer Inguinalhernie, n.n.bez.
39.79.80↔	Kathetertechnischer Verschluss von Arterien mittels Radiofrequenz sonstigen Gefäßen, n.n.bez.	53.01↔	Einseitige Operation einer direkten Inguinalhernie
39.79.81↔	Kathetertechnischer Verschluss mittels Radiofrequenz an Arterien der oberen Extremitäten	53.02↔	Einseitige Operation einer indirekten Inguinalhernie
39.79.82↔	Kathetertechnischer Verschluss mittels Radiofrequenz an der Aorta	53.03↔	Einseitige Operation einer direkten Inguinalhernie mit Transplantat oder Prothese
39.79.84↔	Kathetertechnischer Verschluss mittels Radiofrequenz an thorakalen Gefäßen	53.04↔	Operation einer indirekten Inguinalhernie mit Transplantat oder Prothese
39.79.85↔	Kathetertechnischer Verschluss mittels Radiofrequenz an Gefäßen der unteren Extremitäten	53.05↔	Operation einer Inguinalhernie mit Transplantat oder Prothese, n.n.bez.
39.79.86↔	Kathetertechnischer Verschluss mittels Radiofrequenz an viszeralen Gefäßen	53.10↔	Beidseitige Operation von Inguinalhernien, n.n.bez.
		53.11↔	Beidseitige Operation von direkten Inguinalhernien
		53.12↔	Beidseitige Operation von indirekten Inguinalhernien
		53.13↔	Beidseitige Operation von Inguinalhernien, einer direkten und einer indirekten

53.14↔	Beidseitige Operation von direkten Inguinalhernien mit Transplantat oder Prothese	83.03.19↔	Bursotomie, Andere Lokalisation
53.15↔	Beidseitige Operation von indirekten Inguinalhernien mit Transplantat oder Prothese	83.09.10↔	Fremdkörperentfernung aus Muskel, Sehne oder Faszie, Kopf und Hals
53.16↔	Beidseitige Operation von Inguinalhernien, einer direkten und einer indirekten mit Transplantat oder Prothese	83.09.11↔	Fremdkörperentfernung aus Muskel, Sehne oder Faszie, Schulter und Axilla
53.17↔	Beidseitige Operation von Inguinalhernien mit Transplantat oder Prothese, n.n.bez.	83.09.12↔	Fremdkörperentfernung aus Muskel, Sehne oder Faszie, Oberarm und Ellenbogen
53.21↔	Einseitige Operation einer Femoralhernie mit Transplantat oder Prothese	83.09.13↔	Fremdkörperentfernung aus Muskel, Sehne oder Faszie, Unterarm
53.29↔	Sonstige einseitige Operation einer Femoralhernie	83.09.14↔	Fremdkörperentfernung aus Muskel, Sehne oder Faszie, Brustwand, Bauch und Rücken
53.31↔	Beidseitige Operation einer Femoralhernie mit Transplantat oder Prothese	83.09.15↔	Fremdkörperentfernung aus Muskel, Sehne oder Faszie, Leisten- und Genitalregion und Gesäss
53.39↔	Sonstige beidseitige Operation einer Femoralhernie	83.09.16↔	Fremdkörperentfernung aus Muskel, Sehne oder Faszie, Untere Extremität
54.11↔	Probepelaparotomie	83.09.19↔	Fremdkörperentfernung aus Muskel, Sehne oder Faszie, Andere Lokalisation
54.12.00↔	Relaparotomie, n.n.bez.	83.09.90↔	Sonstige Inzision an den Weichteilen, Kopf und Hals
54.12.10↔	Relaparotomie, Second-look-Laparotomie	83.09.91↔	Sonstige Inzision an den Weichteilen, Schulter und Axilla
54.12.99↔	Relaparotomie sonstige	83.09.92↔	Sonstige Inzision an den Weichteilen, Oberarm und Ellenbogen
54.19.00↔	Sonstige Laparotomie, n.n.bez.	83.09.93↔	Sonstige Inzision an den Weichteilen, Unterarm
54.19.10↔	Sonstige Laparotomie, Laparotomie mit Drainage	83.09.94↔	Sonstige Inzision an den Weichteilen, Brustwand, Bauch und Rücken
54.19.99↔	Sonstige Laparotomie, sonstige	83.09.95↔	Sonstige Inzision an den Weichteilen, Leisten- und Genitalregion und Gesäss
54.21.00↔	Laparoskopie, n.n.bez.	83.09.96↔	Sonstige Inzision an den Weichteilen, Untere Extremität
54.21.10↔	Laparoskopie, Diagnostische Laparoskopie	83.09.97↔	Sonstige Inzision an den Weichteilen, Andere Lokalisation
54.21.30↔	Laparoskopie, Laparoskopie mit Drainage	83.11↔	Tenotomie der Achillessehne
54.21.99↔	Laparoskopie, sonstige	83.12↔	Tenotomie der Hüft-Adduktoren
54.23↔	Biopsie am Peritoneum	83.13.10↔	Inzision einer Sehne, Kopf und Hals
54.92↔	Entfernen eines Fremdkörpers aus der Peritonealhöhle	83.13.11↔	Inzision einer Sehne, Schulter und Axilla
54.99.00↔	Sonstige Operationen in der Abdominal-Region, n.n.bez.	83.13.12↔	Inzision einer Sehne, Oberarm und Ellenbogen
54.99.30↔	Sonstige Operationen in der Abdominal-Region, Resektion von Gewebe in der Bauchregion ohne sichere Organzuordnung	83.13.13↔	Inzision einer Sehne, Unterarm
54.99.40↔	Sonstige Operationen in der Abdominal-Region, Revision einer kutaneoperitonealen Fistel (Katheterverweilsystem)	83.13.14↔	Inzision einer Sehne, Brustwand, Bauch und Rücken
54.99.41↔	Sonstige Operationen in der Abdominal-Region, Entfernung oder Verschluss einer kutaneoperitonealen Fistel (Katheterverweilsystem)	83.13.15↔	Inzision einer Sehne, Leisten- und Genitalregion und Gesäss
54.99.50↔	Sonstige Operationen in der Abdominal-Region, Anlegen eines temporären Bauchwandverschlusses	83.13.16↔	Inzision einer Sehne, Untere Extremität
54.99.60↔	Sonstige Operationen in der Abdominal-Region, Lumbotomie	83.13.19↔	Inzision einer Sehne, Andere Lokalisation
54.99.61↔	Sonstige Operationen in der Abdominal-Region, Relumbotomie	83.13.20↔	Durchtrennung einer Sehne, Kopf und Hals
54.99.99↔	Sonstige Operationen in der Abdominal-Region, sonstige	83.13.21↔	Durchtrennung einer Sehne, Schulter und Axilla
82.82↔	Plastische Rekonstruktion einer Spalthand	83.13.22↔	Durchtrennung einer Sehne, Oberarm und Ellenbogen
82.89.10↔	Sehnenscheidenplastik an der Hand	83.13.23↔	Durchtrennung einer Sehne, Unterarm
82.89.11↔	Knöcherne Refixation von Bändern der Handwurzel und Mittelhand	83.13.24↔	Durchtrennung einer Sehne, Brustwand, Bauch und Rücken
82.89.12↔	Knöcherne Refixation von sonstigen Bänder der Hand	83.13.25↔	Durchtrennung einer Sehne, Leisten- und genitalregion und Gesäss
82.89.13↔	Gelenkübergreifende Weichteildistraktion bei kongenitalen Anomalien der Hand	83.13.26↔	Durchtrennung einer Sehne, Untere Extremität
82.89.14↔	Radialisation bei kongenitalen Anomalien der Hand	83.13.29↔	Durchtrennung einer Sehne, Andere Lokalisation
82.89.15↔	Resektion von Schnürringen mit plastischer Rekonstruktion bei kongenitalen Anomalien der Hand	83.14.10↔	Fasziotomie oder Aponeurotomie, Kopf und Hals
82.89.16↔	Transfer einer Zehe als Fingerersatz	83.14.11↔	Fasziotomie oder Aponeurotomie, Schulter und Axilla
82.89.99↔	Sonstige plastische Operationen an der Hand, sonstige	83.14.12↔	Fasziotomie oder Aponeurotomie, Oberarm und Ellenbogen
82.91↔	Lösung von Adhäsionen an der Hand	83.14.13↔	Fasziotomie oder Aponeurotomie, Unterarm
82.99.10↔	Sonstige Operationen an Sehnen der Hand	83.14.14↔	Fasziotomie oder Aponeurotomie, Brustwand, Bauch und Rücken
82.99.20↔	Sonstige Operationen an Faszien der Hand	83.14.15↔	Fasziotomie oder Aponeurotomie, Leisten- und Genitalregion und Gesäss
82.99.30↔	Sonstige Operationen an Muskeln der Hand	83.14.16↔	Fasziotomie oder Aponeurotomie, Untere Extremität
83.02.10↔	Myotomie, Kopf und Hals	83.14.19↔	Fasziotomie oder Aponeurotomie, Andere Lokalisation
83.02.11↔	Myotomie, Schulter und Axilla	83.19.10↔	Durchtrennung eines Muskels, Kopf und Hals
83.02.12↔	Myotomie, Oberarm und Ellenbogen	83.19.11↔	Durchtrennung eines Muskels, Schulter und Axilla
83.02.13↔	Myotomie, Unterarm	83.19.12↔	Durchtrennung eines Muskels, Oberarm und Ellenbogen
83.02.14↔	Myotomie, Brustwand, Bauch und Rücken	83.19.13↔	Durchtrennung eines Muskels, Unterarm
83.02.15↔	Myotomie, Leisten- und Genitalregion und Gesäss	83.19.14↔	Durchtrennung eines Muskels, Brustwand, Bauch und Rücken
83.02.16↔	Myotomie, Untere Extremität	83.19.15↔	Durchtrennung eines Muskels, Leisten- und Genitalregion und Gesäss
83.02.19↔	Myotomie, Andere Lokalisation	83.19.16↔	Durchtrennung eines Muskels, Untere Extremität
83.03.10↔	Bursotomie, Kopf und Hals	83.19.19↔	Durchtrennung eines Muskels, Andere Lokalisation
83.03.11↔	Bursotomie, Schulter und Axilla	83.19.20↔	Desinsertion von Muskel, Sehne und Faszie, Kopf und Hals
83.03.12↔	Bursotomie, Oberarm und Ellenbogen	83.19.21↔	Desinsertion von Muskel, Sehne und Faszie, Schulter und Axilla
83.03.13↔	Bursotomie, Unterarm	83.19.22↔	Desinsertion von Muskel, Sehne und Faszie, Oberarm und Ellenbogen
83.03.14↔	Bursotomie, Brustwand, Bauch und Rücken	83.19.23↔	Desinsertion von Muskel, Sehne und Faszie, Unterarm
83.03.15↔	Bursotomie, Leisten- und Genitalregion und Gesäss		
83.03.16↔	Bursotomie, Untere Extremität		

83.19.24↔	Desinsertion von Muskel, Sehne und Faszie, Brustwand, Bauch und Rücken	83.39.29↔	Exzision einer Läsion an einer Faszie, Andere Lokalisation
83.19.25↔	Desinsertion von Muskel, Sehne und Faszie, Leisten- und Genitalregion und Gesäss	83.41↔	Exzision einer Sehne zur Transplantation
83.19.26↔	Desinsertion von Muskel, Sehne und Faszie, Untere Extremität	83.42.10↔	Sonstige Tenonektomie, Kopf und Hals
83.19.29↔	Desinsertion von Muskel, Sehne und Faszie, Andere Lokalisation	83.42.11↔	Sonstige Tenonektomie, Schulter und Axilla
83.19.30↔	Lappenstieldurchtrennung nach Lappenplastik, Kopf und Hals	83.42.12↔	Sonstige Tenonektomie, Oberarm und Ellenbogen
83.19.31↔	Lappenstieldurchtrennung nach Lappenplastik, Schulter und Axilla	83.42.13↔	Sonstige Tenonektomie, Unterarm
83.19.32↔	Lappenstieldurchtrennung nach Lappenplastik, Oberarm und Ellenbogen	83.42.14↔	Sonstige Tenonektomie, Brustwand, Bauch und Rücken
83.19.33↔	Lappenstieldurchtrennung nach Lappenplastik, Unterarm	83.42.15↔	Sonstige Tenonektomie, Leisten- und Genitalregion und Gesäss
83.19.34↔	Lappenstieldurchtrennung nach Lappenplastik, Brustwand, Bauch und Rücken	83.42.16↔	Sonstige Tenonektomie, Untere Extremität
83.19.35↔	Lappenstieldurchtrennung nach Lappenplastik, Leisten- und Genitalregion und Gesäss	83.42.19↔	Sonstige Tenonektomie, Andere Lokalisation
83.19.36↔	Lappenstieldurchtrennung nach Lappenplastik, Untere Extremität	83.43.00↔	Exzision von Muskel oder Faszie zur Transplantation, n.n.bez.
83.19.39↔	Lappenstieldurchtrennung nach Lappenplastik, Andere Lokalisation	83.43.10↔	Entnahme eines myokutanen Lappens zur Transplantation
83.19.90↔	Sonstige Durchtrennung von Weichteilen, Kopf und Hals	83.43.11↔	Entnahme eines osteomyokutanen oder osteofasziokutanen Lappens zur Transplantation
83.19.91↔	Sonstige Durchtrennung von Weichteilen, Schulter und Axilla	83.43.12↔	Entnahme eines sonstigen Lappentransplantates mit mikrovaskulärer Anastomosierung aus Muskel oder Faszie
83.19.92↔	Sonstige Durchtrennung von Weichteilen, Oberarm und Ellenbogen	83.43.99↔	Exzision von Muskel oder Faszie zur Transplantation, sonstige
83.19.93↔	Sonstige Durchtrennung von Weichteilen, Unterarm	83.44.00↔	Sonstige Fasziektomie, n.n.bez.
83.19.94↔	Sonstige Durchtrennung von Weichteilen, Brustwand, Bauch und Rücken	83.44.10↔	Sonstige Fasziektomie, Kopf und Hals
83.19.95↔	Sonstige Durchtrennung von Weichteilen, Leisten- und Genitalregion und Gesäss	83.44.11↔	Sonstige Fasziektomie, Schulter und Axilla
83.19.96↔	Sonstige Durchtrennung von Weichteilen, Untere Extremität	83.44.12↔	Sonstige Fasziektomie, Oberarm und Ellenbogen
83.19.97↔	Sonstige Durchtrennung von Weichteilen, Andere Lokalisation	83.44.13↔	Sonstige Fasziektomie, Unterarm
83.21.11↔	Offene Biopsie an den Weichteilen	83.44.14↔	Sonstige Fasziektomie, Brustwand, Bauch und Rücken
83.21.21↔	Offene Biopsie am Muskel	83.44.15↔	Sonstige Fasziektomie, Leisten- und Genitalregion und Gesäss
83.21.30↔	Biopsie an den Weichteilen, Biopsie an einem Schleimbeutel	83.44.16↔	Sonstige Fasziektomie, Untere Extremität
83.31.10↔	Exzision einer Läsion an einer Sehnscheide, Kopf und Hals	83.44.19↔	Sonstige Fasziektomie, Andere Lokalisation
83.31.11↔	Exzision einer Läsion an einer Sehnscheide, Schulter und Axilla	83.44.99↔	Sonstige Fasziektomie, sonstige
83.31.12↔	Exzision einer Läsion an einer Sehnscheide, Oberarm und Ellenbogen	83.45.10↔	Sonstige Myektomie, Kopf und Hals
83.31.13↔	Exzision einer Läsion an einer Sehnscheide, Unterarm	83.45.11↔	Sonstige Myektomie, Schulter und Axilla
83.31.14↔	Exzision einer Läsion an einer Sehnscheide, Brustwand, Bauch und Rücken	83.45.12↔	Sonstige Myektomie, Oberarm und Ellenbogen
83.31.15↔	Exzision einer Läsion an einer Sehnscheide, Leisten- und Genitalregion und Gesäss	83.45.13↔	Sonstige Myektomie, Unterarm
83.31.16↔	Exzision einer Läsion an einer Sehnscheide, Untere Extremität	83.45.14↔	Sonstige Myektomie, Brustwand, Bauch und Rücken
83.31.19↔	Exzision einer Läsion an einer Sehnscheide, Andere Lokalisation	83.45.15↔	Sonstige Myektomie, Leisten- und Genitalregion und Gesäss
83.32.10↔	Exzision einer Läsion an einem Muskel, Kopf und Hals	83.45.16↔	Sonstige Myektomie, Untere Extremität
83.32.11↔	Exzision einer Läsion an einem Muskel, Schulter und Arm	83.45.19↔	Sonstige Myektomie, Andere Lokalisation
83.32.12↔	Exzision einer Läsion an einem Muskel, Brustwand, Bauch und Rücken	83.49.10↔	Exzision einer Sehnscheide, Kopf und Hals
83.32.13↔	Exzision einer Läsion an einem Muskel, Leisten- und Genitalregion und Gesäss	83.49.11↔	Exzision einer Sehnscheide, Schulter und Axilla
83.32.14↔	Exzision einer Läsion an einem Muskel, Untere Extremität	83.49.12↔	Exzision einer Sehnscheide, Oberarm und Ellenbogen
83.32.19↔	Exzision einer Läsion an einem Muskel, Andere Lokalisation	83.49.13↔	Exzision einer Sehnscheide, Unterarm
83.39.10↔	Exzision einer Läsion an einer Sehne, Kopf und Hals	83.49.14↔	Exzision einer Sehnscheide, Brustwand und Rücken
83.39.11↔	Exzision einer Läsion an einer Sehne, Schulter und Arm	83.49.15↔	Exzision einer Sehnscheide, Leisten- und Genitalregion und Gesäss
83.39.12↔	Exzision einer Läsion an anderen Weichteilen, Exzision einer Läsion an einer Sehne, Brustwand, Bauch und Rücken	83.49.16↔	Exzision einer Sehnscheide, Untere Extremität
83.39.13↔	Exzision einer Läsion an einer Sehne, Leisten- und Genitalregion und Gesäss	83.49.19↔	Exzision einer Sehnscheide, Andere Lokalisation
83.39.14↔	Exzision einer Läsion an einer Sehne, Untere Extremität	83.49.20↔	Kompartmentresektion, Kopf und Hals
83.39.19↔	Exzision einer Läsion an einer Sehne, Andere Lokalisation	83.49.21↔	Kompartmentresektion, Schulter und Axilla
83.39.20↔	Exzision einer Läsion an einer Faszie, Kopf und Hals	83.49.22↔	Kompartmentresektion, Oberarm und Ellenbogen
83.39.21↔	Exzision einer Läsion an einer Faszie, Schulter und Arm	83.49.23↔	Kompartmentresektion, Unterarm
83.39.22↔	Exzision einer Läsion an einer Faszie, Brustwand, Bauch und Rücken	83.49.24↔	Kompartmentresektion, Brustwand, Bauch und Rücken
83.39.23↔	Exzision einer Läsion an einer Faszie, Leisten- und Genitalregion und Gesäss	83.49.25↔	Kompartmentresektion, Leisten- und Genitalregion und Gesäss
83.39.24↔	Exzision einer Läsion an einer Faszie, Untere Extremität	83.49.26↔	Kompartmentresektion, Untere Extremität
		83.49.29↔	Kompartmentresektion, Andere Lokalisation
		83.49.30↔	Sonstige Exzision von Weichteilen, Kopf und Hals
		83.49.31↔	Sonstige Exzision von Weichteilen, Schulter und Axilla
		83.49.32↔	Sonstige Exzision von Weichteilen, Oberarm und Ellenbogen
		83.49.33↔	Sonstige Exzision von Weichteilen, Unterarm
		83.49.34↔	Sonstige Exzision von Weichteilen, Brustwand, Bauch und Rücken
		83.49.35↔	Sonstige Exzision von Weichteilen, Leisten- und Genitalregion und Gesäss
		83.49.36↔	Sonstige Exzision von Weichteilen, Untere Extremität
		83.49.39↔	Sonstige Exzision von Weichteilen, Andere Lokalisation
		83.5x.10↔	Bursektomie, Kopf und Hals
		83.5x.11↔	Bursektomie, Schulter und Axilla
		83.5x.12↔	Bursektomie, Oberarm und Ellenbogen
		83.5x.13↔	Bursektomie, Unterarm
		83.5x.14↔	Bursektomie, Brustwand, Bauch und Rücken
		83.5x.15↔	Bursektomie, Leisten- und Genitalregion und Gesäss
		83.5x.16↔	Bursektomie, Untere Extremität
		83.5x.19↔	Bursektomie, Andere Lokalisation

83.61.11↔	Naht einer Sehnenscheide, Schulter und Axilla	83.82.11↔	Faszientransplantation, Schulter und Axilla
83.61.12↔	Naht einer Sehnenscheide, Oberarm und Ellenbogen	83.82.12↔	Faszientransplantation, Oberarm und Ellenbogen
83.61.13↔	Naht einer Sehnenscheide, Unterarm	83.82.13↔	Faszientransplantation, Unterarm
83.61.14↔	Naht einer Sehnenscheide, Brustwand, Bauch und Rücken	83.82.14↔	Faszientransplantation, Brustwand, Bauch und Rücken
83.61.15↔	Naht einer Sehnenscheide, Leisten- und Genitalregion und Gesäss	83.82.15↔	Faszientransplantation, Leisten- und Genitalregion und Gesäss
83.61.16↔	Naht einer Sehnenscheide, Untere Extremität	83.82.16↔	Faszientransplantation, Untere Extremität
83.61.19↔	Naht einer Sehnenscheide, Andere Lokalisation	83.82.19↔	Faszientransplantation, Andere Lokalisation
83.62.10↔	Sekundäre Naht einer Sehne, Kopf und Hals	83.82.20↔	Transplantation eines lokalen Muskel- oder Faszienlappens, Kopf und Hals
83.62.11↔	Sekundäre Naht einer Sehne, Schulter und Axilla	83.82.21↔	Transplantation eines lokalen Muskel- oder Faszienlappens, Schulter und Axilla
83.62.12↔	Sekundäre Naht einer Sehne, Oberarm und Ellenbogen	83.82.22↔	Transplantation eines lokalen Muskel- oder Faszienlappens, Oberarm und Ellenbogen
83.62.13↔	Sekundäre Naht einer Sehne, Unterarm	83.82.23↔	Transplantation eines lokalen Muskel- oder Faszienlappens, Unterarm
83.62.14↔	Sekundäre Naht einer Sehne, Brustwand, Bauch und Rücken	83.82.24↔	Transplantation eines lokalen Muskel- oder Faszienlappens, Brustwand, Bauch und Rücken
83.62.15↔	Sekundäre Naht einer Sehne, Leisten- und Genitalregion und Gesäss	83.82.25↔	Transplantation eines lokalen Muskel- oder Faszienlappens, Leisten- und Genitalregion und Gesäss
83.62.16↔	Sekundäre Naht einer Sehne, Untere Extremität	83.82.26↔	Transplantation eines lokalen Muskel- oder Faszienlappens, Untere Extremität
83.62.19↔	Sekundäre Naht einer Sehne, Andere Lokalisation	83.82.29↔	Transplantation eines lokalen Muskel- oder Faszienlappens, Andere Lokalisation
83.64.10↔	Sonstige Naht einer Sehne, Kopf und Hals	83.82.30↔	Transplantation eines osteomyokutanen oder osteofasziokutanen Lappens, Kopf und Hals
83.64.11↔	Sonstige Naht einer Sehne, Schulter und Axilla	83.82.31↔	Transplantation eines osteomyokutanen oder osteofasziokutanen Lappens, Schulter und Axilla
83.64.12↔	Sonstige Naht einer Sehne, Oberarm und Ellenbogen	83.82.32↔	Transplantation eines osteomyokutanen oder osteofasziokutanen Lappens, Oberarm und Ellenbogen
83.64.13↔	Sonstige Naht einer Sehne, Unterarm	83.82.33↔	Transplantation eines osteomyokutanen oder osteofasziokutanen Lappens, Unterarm
83.64.14↔	Sonstige Naht einer Sehne, Brustwand, Bauch und Rücken	83.82.34↔	Transplantation eines osteomyokutanen oder osteofasziokutanen Lappens, Brustwand, Bauch und Rücken
83.64.15↔	Sonstige Naht einer Sehne, Leisten- und Genitalregion und Gesäss	83.82.35↔	Transplantation eines osteomyokutanen oder osteofasziokutanen Lappens, Leisten- und Genitalregion und Gesäss
83.64.16↔	Sonstige Naht einer Sehne, Untere Extremität	83.82.36↔	Transplantation eines osteomyokutanen oder osteofasziokutanen Lappens, Untere Extremität
83.64.19↔	Sonstige Naht einer Sehne, Andere Lokalisation	83.82.39↔	Transplantation eines osteomyokutanen oder osteofasziokutanen Lappens, Andere Lokalisation
83.65.10↔	Sonstige Naht an Muskel oder Faszie, Kopf und Hals	83.82.40↔	Transplantation eines sonstigen Lappentransplantates mit mikrovaskulärer Anastomosierung aus Muskel oder Faszie, Kopf und Hals
83.65.11↔	Sonstige Naht an Muskel oder Faszie, Schulter und Axilla	83.82.41↔	Transplantation eines sonstigen Lappentransplantates mit mikrovaskulärer Anastomosierung aus Muskel oder Faszie, Schulter und Axilla
83.65.12↔	Sonstige Naht an Muskel oder Faszie, Oberarm und Ellenbogen	83.82.42↔	Transplantation eines sonstigen Lappentransplantates mit mikrovaskulärer Anastomosierung aus Muskel oder Faszie, Oberarm und Ellenbogen
83.65.13↔	Sonstige Naht an Muskel oder Faszie, Unterarm	83.82.43↔	Transplantation eines sonstigen Lappentransplantates mit mikrovaskulärer Anastomosierung aus Muskel oder Faszie, Unterarm
83.65.14↔	Sonstige Naht an Muskel oder Faszie, Brustwand, Bauch und Rücken	83.82.44↔	Transplantation eines sonstigen Lappentransplantates mit mikrovaskulärer Anastomosierung aus Muskel oder Faszie, Brustwand, Bauch und Rücken
83.65.15↔	Sonstige Naht an Muskel oder Faszie, Leisten- und Genitalregion und Gesäss	83.82.45↔	Transplantation eines sonstigen Lappentransplantates mit mikrovaskulärer Anastomosierung aus Muskel oder Faszie, Leisten- und Genitalregion und Gesäss
83.65.16↔	Sonstige Naht an Muskel oder Faszie, Untere Extremität	83.82.46↔	Transplantation eines sonstigen Lappentransplantates mit mikrovaskulärer Anastomosierung aus Muskel oder Faszie, Untere Extremität
83.65.19↔	Sonstige Naht an Muskel oder Faszie, Andere Lokalisation	83.82.47↔	Transplantation eines sonstigen Lappentransplantates mit mikrovaskulärer Anastomosierung aus Muskel oder Faszie, Andere Lokalisation
83.72.10↔	Sehnenrückverlagerung, Kopf und Hals	83.82.99↔	Muskel- oder Faszientransplantation, sonstige
83.72.11↔	Sehnenrückverlagerung, Schulter und Axilla	83.85.10↔	Verlängerung von Muskel oder Sehne, Kopf und Hals
83.72.12↔	Sehnenrückverlagerung, Oberarm und Ellenbogen	83.85.11↔	Verlängerung von Muskel oder Sehne, Schulter und Axilla
83.72.13↔	Sehnenrückverlagerung, Unterarm	83.85.12↔	Verlängerung von Muskel oder Sehne, Oberarm und Ellenbogen
83.72.14↔	Sehnenrückverlagerung, Brustwand, Bauch und Rücken	83.85.13↔	Verlängerung von Muskel oder Sehne, Unterarm
83.72.15↔	Sehnenrückverlagerung, Leisten- und Genitalregion und Gesäss	83.85.14↔	Verlängerung von Muskel oder Sehne, Brustwand, Bauch und Rücken
83.72.16↔	Sehnenrückverlagerung, Untere Extremität	83.85.15↔	Verlängerung von Muskel oder Sehne, Leisten- und Genitalregion und Gesäss
83.72.19↔	Sehnenrückverlagerung, Andere Lokalisation		
83.73.10↔	Reinsertion einer Sehne, Kopf und Hals		
83.73.11↔	Reinsertion einer Sehne, Schulter und Axilla		
83.73.12↔	Reinsertion einer Sehne, Oberarm und Ellenbogen		
83.73.13↔	Reinsertion einer Sehne, Unterarm		
83.73.14↔	Reinsertion einer Sehne, Brustwand, Bauch und Rücken		
83.73.15↔	Reinsertion einer Sehne, Leisten- und Genitalregion und Gesäss		
83.73.16↔	Reinsertion einer Sehne, Untere Extremität		
83.73.19↔	Reinsertion einer Sehne, Andere Lokalisation		
83.74.10↔	Reinsertion eines Muskels, Kopf und Hals		
83.74.11↔	Reinsertion eines Muskels, Schulter und Axilla		
83.74.12↔	Reinsertion eines Muskels, Oberarm und Ellenbogen		
83.74.13↔	Reinsertion eines Muskels, Unterarm		
83.74.14↔	Reinsertion eines Muskels, Brustwand, Bauch und Rücken		
83.74.15↔	Reinsertion eines Muskels, Leisten- und Genitalregion		
83.74.16↔	Reinsertion eines Muskels, Untere Extremität		
83.74.19↔	Reinsertion eines Muskels, Andere Lokalisation		
83.77.10↔	Muskeltransfer oder -transplantation, Kopf und Hals		
83.77.11↔	Muskeltransfer oder -transplantation, Schulter und Axilla		
83.77.12↔	Muskeltransfer oder -transplantation, Oberarm und Ellenbogen		
83.77.13↔	Muskeltransfer oder -transplantation, Unterarm		
83.77.14↔	Muskeltransfer oder -transplantation, Brustwand, Bauch und Rücken		
83.77.15↔	Muskeltransfer oder -transplantation, Leisten- und Genitalregion und Gesäss		
83.77.16↔	Muskeltransfer oder -transplantation, Untere Extremität		
83.77.19↔	Muskeltransfer oder -transplantation, Andere Lokalisation		
83.82.10↔	Faszientransplantation, Kopf und Hals		

83.85.16↔	Verlängerung von Muskel oder Sehne, Untere Extremität	83.88.91↔	Sonstige plastische Operationen an der Sehne, Schulter und Axilla
83.85.19↔	Verlängerung von Muskel oder Sehne, Andere Lokalisation	83.88.92↔	Sonstige plastische Operationen an der Sehne, Oberarm und Ellenbogen
83.85.20↔	Verkürzung von Muskel oder Sehne, Kopf und Hals	83.88.93↔	Sonstige plastische Operationen an der Sehne, Unterarm
83.85.21↔	Verkürzung von Muskel oder Sehne, Schulter und Axilla	83.88.94↔	Sonstige plastische Operationen an der Sehne, Brustwand, Bauch und Rücken
83.85.22↔	Verkürzung von Muskel oder Sehne, Oberarm und Ellenbogen	83.88.95↔	Sonstige plastische Operationen an der Sehne, Leisten- und Genitalregion und Gesäß
83.85.23↔	Verkürzung von Muskel oder Sehne, Unterarm	83.88.96↔	Sonstige plastische Operationen an der Sehne, Untere Extremität
83.85.24↔	Verkürzung von Muskel oder Sehne, Brustwand, Bauch und Rücken	83.88.97↔	Sonstige plastische Operationen an der Sehne, Andere Lokalisation
83.85.25↔	Verkürzung von Muskel oder Sehne, Leisten- und Genitalregion und Gesäß	83.89.10↔	Verlängerung, Verkürzung und Doppelung einer Faszie, Kopf und Hals
83.85.26↔	Verkürzung von Muskel oder Sehne, Untere Extremität	83.89.11↔	Verlängerung, Verkürzung und Doppelung einer Faszie, Schulter und Axilla
83.85.29↔	Verkürzung von Muskel oder Sehne, Andere Lokalisation	83.89.12↔	Verlängerung, Verkürzung und Doppelung einer Faszie, Oberarm und Ellenbogen
83.86↔	Quadrizepssehnen-Rekonstruktion	83.89.13↔	Verlängerung, Verkürzung und Doppelung einer Faszie, Unterarm
83.87.10↔	Muskelplastik, Kopf und Hals	83.89.14↔	Verlängerung, Verkürzung und Doppelung einer Faszie, Brustwand, Bauch und Rücken
83.87.11↔	Muskelplastik, Schulter und Axilla	83.89.15↔	Verlängerung, Verkürzung und Doppelung einer Faszie, Leisten- und Genitalregion und Gesäß
83.87.12↔	Muskelplastik, Oberarm und Ellenbogen	83.89.16↔	Verlängerung, Verkürzung und Doppelung einer Faszie, Untere Extremität
83.87.13↔	Muskelplastik, Unterarm	83.89.19↔	Verlängerung, Verkürzung und Doppelung einer Faszie, Andere Lokalisation
83.87.14↔	Muskelplastik, Brustwand, Bauch und Rücken	83.89.20↔	Deckung eines Defektes an einer Faszie, Kopf und Hals
83.87.15↔	Muskelplastik, Leisten- und Genitalregion und Gesäß	83.89.21↔	Deckung eines Defektes an einer Faszie, Schulter und Axilla
83.87.16↔	Muskelplastik, Untere Extremität	83.89.22↔	Deckung eines Defektes an einer Faszie, Oberarm und Ellenbogen
83.87.19↔	Muskelplastik, Andere Lokalisation	83.89.23↔	Deckung eines Defektes an einer Faszie, Unterarm
83.87.90↔	Sonstige plastische Operationen am Muskel, Kopf und Hals	83.89.24↔	Deckung eines Defektes an einer Faszie, Brustwand, Bauch und Rücken
83.87.91↔	Sonstige plastische Operationen am Muskel, Schulter und Axilla	83.89.25↔	Deckung eines Defektes an einer Faszie, Leisten- und Genitalregion und Gesäß
83.87.92↔	Sonstige plastische Operationen am Muskel, Oberarm und Ellenbogen	83.89.26↔	Deckung eines Defektes an einer Faszie, Untere Extremität
83.87.93↔	Sonstige plastische Operationen am Muskel, Unterarm	83.89.29↔	Deckung eines Defektes an einer Faszie, Andere Lokalisation
83.87.94↔	Sonstige plastische Operationen am Muskel, Brustwand, Bauch und Rücken	83.89.90↔	Sonstige plastische Operationen an der Faszie, Kopf und Hals
83.87.95↔	Sonstige plastische Operationen am Muskel, Leisten- und Genitalregion und Gesäß	83.89.91↔	Sonstige plastische Operationen an der Faszie, Schulter und Axilla
83.87.96↔	Sonstige plastische Operationen am Muskel, Untere Extremität	83.89.92↔	Sonstige plastische Operationen an der Faszie, Oberarm und Ellenbogen
83.87.97↔	Sonstige plastische Operationen am Muskel, Andere Lokalisation	83.89.93↔	Sonstige plastische Operationen an der Faszie, Unterarm
83.88.10↔	Augmentation einer Sehne, Kopf und Hals	83.89.94↔	Sonstige plastische Operationen an der Faszie, Brustwand, Bauch und Rücken
83.88.11↔	Augmentation einer Sehne, Schulter und Axilla	83.89.95↔	Sonstige plastische Operationen an der Faszie, Leisten- und Genitalregion und Gesäß
83.88.12↔	Augmentation einer Sehne, Oberarm und Ellenbogen	83.89.96↔	Sonstige plastische Operationen an der Faszie, Untere Extremität
83.88.13↔	Augmentation einer Sehne, Unterarm	83.89.97↔	Sonstige plastische Operationen an der Faszie, Andere Lokalisation
83.88.14↔	Augmentation einer Sehne, Brustwand, Bauch und Rücken	83.91.10↔	Lösung von Adhäsionen von Muskel, Sehne, Faszie und Bursa, Kopf und Hals
83.88.15↔	Augmentation einer Sehne, Leisten- und Genitalregion und Gesäß	83.91.11↔	Lösung von Adhäsionen von Muskel, Sehne, Faszie und Bursa, Schulter und Axilla
83.88.16↔	Augmentation einer Sehne, Untere Extremität	83.91.12↔	Lösung von Adhäsionen von Muskel, Sehne, Faszie und Bursa, Oberarm und Ellenbogen
83.88.19↔	Augmentation einer Sehne, Andere Lokalisation	83.91.13↔	Lösung von Adhäsionen von Muskel, Sehne, Faszie und Bursa, Unterarm
83.88.20↔	Sehnensatzplastik, Kopf und Hals	83.91.14↔	Lösung von Adhäsionen von Muskel, Sehne, Faszie und Bursa, Brustwand, Bauch und Rücken
83.88.21↔	Sehnensatzplastik, Schulter und Axilla	83.91.15↔	Lösung von Adhäsionen von Muskel, Sehne, Faszie und Bursa, Leisten- und Genitalregion und Gesäß
83.88.22↔	Sehnensatzplastik, Oberarm und Ellenbogen	83.91.16↔	Lösung von Adhäsionen von Muskel, Sehne, Faszie und Bursa, Untere Extremität
83.88.23↔	Sehnensatzplastik, Unterarm	83.91.19↔	Lösung von Adhäsionen von Muskel, Sehne, Faszie und Bursa, Andere Lokalisation
83.88.24↔	Sehnensatzplastik, Brustwand, Bauch und Rücken	83.99.10↔	Andere Operationen an Sehnen, Kopf und Hals
83.88.25↔	Sehnensatzplastik, Leisten- und Genitalregion und Gesäß	83.99.11↔	Andere Operationen an Sehnen, Schulter und Axilla
83.88.26↔	Sehnensatzplastik, Untere Extremität		
83.88.29↔	Sehnensatzplastik, Andere Lokalisation		
83.88.30↔	Schaffung eines Sehnenransplantatlagers, Kopf und Hals		
83.88.31↔	Schaffung eines Sehnenransplantatlagers, Schulter und Axilla		
83.88.32↔	Schaffung eines Sehnenransplantatlagers, Oberarm und Ellenbogen		
83.88.33↔	Schaffung eines Sehnenransplantatlagers, Unterarm		
83.88.34↔	Schaffung eines Sehnenransplantatlagers, Brustwand, Bauch und Rücken		
83.88.35↔	Schaffung eines Sehnenransplantatlagers, Leisten- und Genitalregion und Gesäß		
83.88.36↔	Schaffung eines Sehnenransplantatlagers, Untere Extremität		
83.88.39↔	Schaffung eines Sehnenransplantatlagers, Andere Lokalisation		
83.88.40↔	Tenodese, Kopf und Hals		
83.88.41↔	Tenodese, Schulter und Axilla		
83.88.42↔	Tenodese, Oberarm und Ellenbogen		
83.88.43↔	Tenodese, Unterarm		
83.88.44↔	Tenodese, Brustwand, Bauch und Rücken		
83.88.45↔	Tenodese, Leisten- und Genitalregion und Gesäß		
83.88.46↔	Tenodese, Untere Extremität		
83.88.49↔	Tenodese, Andere Lokalisation		
83.88.90↔	Sonstige plastische Operationen an der Sehne, Kopf und Hals		

83.99.12↔	Andere Operationen an Sehnen, Oberarm und Ellenbogen	86.61.10↔	Kleinflächiges Vollhauttransplantat an die Hand
83.99.13↔	Andere Operationen an Sehnen, Unterarm	86.61.20↔	Großflächiges Vollhauttransplantat an die Hand
83.99.14↔	Andere Operationen an Sehnen, Brustwand, Bauch und Rücken	86.61.99↔	Vollhauttransplantat an die Hand, sonstige
83.99.15↔	Andere Operationen an Sehnen, Leisten- und Genitalregion und Gesäß	86.62.10↔	Kleinflächiges Spalthauttransplantat an die Hand
83.99.16↔	Andere Operationen an Sehnen, Untere Extremität	86.62.20↔	Großflächiges Spalthauttransplantat an die Hand
83.99.19↔	Andere Operationen an Sehnen, Andere Lokalisation	86.62.99↔	Sonstiges Hauttransplantat an die Hand, sonstiges
83.99.20↔	Andere Operationen an Muskel, Faszie und Bursa, Kopf und Hals	86.63.10↔	Kleinflächiges Vollhauttransplantat an den Kopf (außer Lippe und Mund)
83.99.21↔	Andere Operationen an Muskel, Faszie und Bursa, Schulter und Axilla	86.63.11↔	Kleinflächiges Vollhauttransplantat an den Hals
83.99.22↔	Andere Operationen an Muskel, Faszie und Bursa, Oberarm und Ellenbogen	86.63.12↔	Kleinflächiges Vollhauttransplantat an Schulter und Oberarm
83.99.23↔	Andere Operationen an Muskel, Faszie und Bursa, Unterarm	86.63.13↔	Kleinflächiges Vollhauttransplantat an den Unterarm
83.99.24↔	Andere Operationen an Muskel, Faszie und Bursa, Brustwand, Bauch und Rücken	86.63.15↔	Kleinflächiges Vollhauttransplantat an Brustwand, Bauch und Rücken
83.99.25↔	Andere Operationen an Muskel, Faszie und Bursa, Leisten- und Genitalregion und Gesäß	86.63.16↔	Kleinflächiges Vollhauttransplantat an die Leisten- und Genitalregion
83.99.26↔	Andere Operationen an Muskel, Faszie und Bursa, Untere Extremität	86.63.17↔	Kleinflächiges Vollhauttransplantat an das Gesäß
83.99.29↔	Andere Operationen an Muskel, Faszie und Bursa, Andere Lokalisation	86.63.18↔	Kleinflächiges Vollhauttransplantat an Oberschenkel und Unterschenkel
83.99.30↔	Revision (ohne Ersetzen) eines Skelettmuskelstimulators	86.63.19↔	Kleinflächiges Vollhauttransplantat an andere Lokalisation
86.22.20‡↔	Großflächiges Débridement von Wunde, Infektion oder Verbrennung durch Exzision mit Einlegen eines Medikamententrägers am Kopf (außer Lippe)	86.63.1a↔	Kleinflächiges Vollhauttransplantat an den Fuß
86.22.27‡↔	Großflächiges Débridement von Wunde, Infektion oder Verbrennung durch Exzision mit Einlegen eines Medikamententrägers an der Leisten- und Genitalregion	86.63.20↔	Großflächiges Vollhauttransplantat an den Kopf (außer Lippe und Mund)
86.22.28‡↔	Großflächiges Débridement von Wunde, Infektion oder Verbrennung durch Exzision mit Einlegen eines Medikamententrägers an der unteren Extremität	86.63.21↔	Großflächiges Vollhauttransplantat an den Hals
86.22.29‡↔	Großflächiges Débridement von Wunde, Infektion oder Verbrennung durch Exzision mit Einlegen eines Medikamententrägers an anderer Lokalisation	86.63.22↔	Großflächiges Vollhauttransplantat an Schulter und Oberarm
86.4x.00↔	Radikale Exzision einer Hautläsion, n.n.bez.	86.63.23↔	Großflächiges Vollhauttransplantat an den Unterarm
86.4x.10↔	Radikale Exzision einer Hautläsion am Kopf mit histographischer Kontrolle	86.63.25↔	Großflächiges Vollhauttransplantat an Brustwand, Bauch und Rücken
86.4x.11↔	Radikale Exzision einer Hautläsion des Halses mit histographischer Kontrolle	86.63.26↔	Großflächiges Vollhauttransplantat an die Leisten- und Genitalregion
86.4x.13↔	Radikale Exzision einer Hautläsion an Unterarm und Hand mit histographischer Kontrolle	86.63.27↔	Großflächiges Vollhauttransplantat an das Gesäß
86.4x.17↔	Radikale Exzision einer Hautläsion an Leisten- und Genitalregion und Gesäß mit histographischer Kontrolle	86.63.28↔	Großflächiges Vollhauttransplantat an Oberschenkel und Unterschenkel
86.4x.18↔	Radikale Exzision einer Hautläsion der unteren Extremität mit histographischer Kontrolle	86.63.29↔	Großflächiges Vollhauttransplantat an andere Lokalisation
86.4x.19↔	Radikale Exzision einer Hautläsion anderer Lokalisation mit histographischer Kontrolle	86.63.2a↔	Großflächiges Vollhauttransplantat an den Fuß
86.4x.20↔	Radikale Exzision einer Hautläsion am Kopf mit Transplantation oder Transposition von Haut	86.63.99↔	Vollhauttransplantat an andere Lokalisationen, sonstige
86.4x.21↔	Radikale Exzision einer Hautläsion des Halses mit Transplantation oder Transposition von Haut	86.67.10↔	Kleinflächiges temporäres Haut-Regenerationsgraft an den Kopf
86.4x.22↔	Radikale Exzision einer Hautläsion an Schulter und Axilla mit Transplantation oder Transposition von Haut	86.67.11↔	Kleinflächiges temporäres Haut-Regenerationsgraft an den Hals
86.4x.23↔	Radikale Exzision einer Hautläsion an Oberarm und Ellenbogen mit Transplantation oder Transposition von Haut	86.67.12↔	Kleinflächiges temporäres Haut-Regenerationsgraft an Schulter und Oberarm
86.4x.24↔	Radikale Exzision einer Hautläsion des Unterarmes mit Transplantation oder Transposition von Haut	86.67.13↔	Kleinflächiges temporäres Haut-Regenerationsgraft an den Unterarm
86.4x.25↔	Radikale Exzision einer Hautläsion der Hand mit Transplantation oder Transposition von Haut	86.67.14↔	Kleinflächiges temporäres Haut-Regenerationsgraft an die Hand
86.4x.26↔	Radikale Exzision einer Hautläsion an Brustwand und Rücken mit Transplantation oder Transposition von Haut	86.67.15↔	Kleinflächiges temporäres Haut-Regenerationsgraft an Brustwand und Rücken
86.4x.27↔	Radikale Exzision einer Hautläsion an die Bauchregion mit Transplantation oder Transposition von Haut	86.67.16↔	Kleinflächiges temporäres Haut-Regenerationsgraft an die Bauchregion
86.4x.28↔	Radikale Exzision einer Hautläsion der Leisten- und Genitalregion mit Transplantation oder Transposition von Haut	86.67.17↔	Kleinflächiges temporäres Haut-Regenerationsgraft an die untere Extremität
86.4x.29↔	Radikale Exzision einer Hautläsion anderer Lokalisation mit Transplantation oder Transposition von Haut	86.67.19↔	Kleinflächiges temporäres Haut-Regenerationsgraft an andere Lokalisation
86.4x.2a↔	Radikale Exzision einer Hautläsion am Gesäß mit Transplantation oder Transposition von Haut	86.67.20↔	Großflächiges temporäres Haut-Regenerationsgraft an den Kopf
86.4x.2b↔	Radikale Exzision einer Hautläsion der unteren Extremität mit Transplantation oder Transposition von Haut	86.67.21↔	Großflächiges temporäres Haut-Regenerationsgraft an den Hals
86.4x.99↔	Radikale Exzision einer Hautläsion, sonstige	86.67.22↔	Großflächiges temporäres Haut-Regenerationsgraft an Schulter und Oberarm
		86.67.23↔	Großflächiges temporäres Haut-Regenerationsgraft an den Unterarm
		86.67.24↔	Großflächiges temporäres Haut-Regenerationsgraft an die Hand
		86.67.25↔	Großflächiges temporäres Haut-Regenerationsgraft an Brustwand und Rücken
		86.67.26↔	Großflächiges temporäres Haut-Regenerationsgraft an die Bauchregion
		86.67.27↔	Großflächiges temporäres Haut-Regenerationsgraft an die untere Extremität
		86.67.29↔	Großflächiges temporäres Haut-Regenerationsgraft an andere Lokalisation
		86.67.30↔	Permanenter Hautersatz durch Epidermisersatzmaterial
		86.67.31↔	Permanenter Hautersatz durch Dermisersatzmaterial
		86.67.99↔	Haut-Regenerationsgraft, sonstige
		86.69.10↔	Kleinflächige Spalthauttransplantation an den Kopf (außer Lippe und Mund)
		86.69.11↔	Kleinflächige Spalthauttransplantation an den Hals
		86.69.12↔	Kleinflächige Spalthauttransplantation an Schulter und Oberarm

86.69.13↔	Kleinflächige Spalthauttransplantation an den Unterarm	86.74.27↔	Kleinflächige Verschiebe-Rotationsplastik an der Leisten- und Genitalregion
86.69.14↔	Kleinflächige Spalthauttransplantation an die Hand	86.74.28↔	Kleinflächige Verschiebe-Rotationsplastik am Gesäß
86.69.15↔	Kleinflächige Spalthauttransplantation an Brustwand und Rücken	86.74.29↔	Kleinflächige Verschiebe-Rotationsplastik, an andere Lokalisationen
86.69.16↔	Kleinflächige Spalthauttransplantation an der Bauchregion	86.74.2a↔	Kleinflächige Verschiebe-Rotationsplastik an Oberschenkel und Unterschenkel
86.69.17↔	Kleinflächige Spalthauttransplantation an die Leisten- und Genitalregion	86.74.2b↔	Kleinflächige Verschiebe-Rotationsplastik am Fuß
86.69.18↔	Kleinflächige Spalthauttransplantation an Oberschenkel und Unterschenkel	86.74.30↔	Kleinflächige Transpositionsplastik am Kopf (außer Lippe und Mund)
86.69.19↔	Kleinflächige Spalthauttransplantation an andere Lokalisation	86.74.31↔	Kleinflächige Transpositionsplastik am Hals
86.69.1a↔	Kleinflächige Spalthauttransplantation an den Fuß	86.74.32↔	Kleinflächige Transpositionsplastik an Schulter und Oberarm
86.69.20↔	Großflächige Spalthauttransplantation an den Kopf (außer Lippe und Mund)	86.74.33↔	Kleinflächige Transpositionsplastik am Unterarm
86.69.21↔	Großflächige Spalthauttransplantation an den Hals	86.74.34↔	Kleinflächige Transpositionsplastik an Brustwand und Rücken
86.69.22↔	Großflächige Spalthauttransplantation an Schulter und Oberarm	86.74.35↔	Kleinflächige Transpositionsplastik an der Bauchregion
86.69.23↔	Großflächige Spalthauttransplantation an den Unterarm	86.74.36↔	Kleinflächige Transpositionsplastik an der Leisten- und Genitalregion
86.69.24↔	Großflächige Spalthauttransplantation an die Hand	86.74.37↔	Kleinflächige Transpositionsplastik am Gesäß
86.69.25↔	Großflächige Spalthauttransplantation an Brustwand und Rücken	86.74.38↔	Kleinflächige Transpositionsplastik an Oberschenkel und Unterschenkel
86.69.26↔	Großflächige Spalthauttransplantation an die Bauchregion	86.74.39↔	Kleinflächige Transpositionsplastik, an andere Lokalisationen
86.69.27↔	Großflächige Spalthauttransplantation an die Leisten- und Genitalregion	86.74.3a↔	Kleinflächige Transpositionsplastik am Fuß
86.69.28↔	Großflächige Spalthauttransplantation an das Gesäß	86.74.40↔	Kleinflächige Insellappenplastik am Kopf (außer Lippe und Mund)
86.69.29↔	Großflächige Spalthauttransplantation an andere Lokalisation	86.74.41↔	Kleinflächige Insellappenplastik am Hals
86.69.2a↔	Großflächige Spalthauttransplantation an Oberschenkel und Unterschenkel	86.74.42↔	Kleinflächige Insellappenplastik an Schulter und Oberarm
86.69.2b↔	Großflächige Spalthauttransplantation an den Fuß	86.74.43↔	Kleinflächige Insellappenplastik am Unterarm
86.71↔	Herauspräparieren und Vorbereiten von gestielten oder freien Lappen	86.74.44↔	Kleinflächige Insellappenplastik an Brustwand und Rücken
86.72↔	Verschiebung eines gestielten Lappens	86.74.45↔	Kleinflächige Insellappenplastik an der Bauchregion
86.73.00↔	Anbringen von gestieltem oder freiem Lappen an die Hand, n.n.bez.	86.74.46↔	Kleinflächige Insellappenplastik an der Leisten- und Genitalregion
86.73.10↔	Kleinflächige Dehnungsplastik an die Hand	86.74.47↔	Kleinflächige Insellappenplastik am Gesäß
86.73.11↔	Kleinflächige Verschiebe-Rotationsplastik an die Hand	86.74.48↔	Kleinflächige Insellappenplastik an Oberschenkel und Unterschenkel
86.73.12↔	Kleinflächige Transpositionsplastik an die Hand	86.74.49↔	Kleinflächige Insellappenplastik, an andere Lokalisationen
86.73.13↔	Kleinflächige Insellappenplastik an die Hand	86.74.4a↔	Kleinflächige Insellappenplastik am Fuß
86.73.20↔	Großflächige Dehnungsplastik an die Hand	86.74.99↔	Anbringen von gestieltem oder freiem Lappen an andere Lokalisationen, sonstige
86.73.21↔	Großflächige Verschiebe-Rotationsplastik an die Hand	86.75.10↔	Revision von gestieltem oder freiem Lappen oder freiem Hauttransplantat des Kopfes
86.73.22↔	Großflächige Transpositionsplastik an die Hand	86.75.11↔	Revision von gestieltem oder freiem Lappen oder freiem Hauttransplantat des Halses
86.73.23↔	Großflächige Insellappenplastik an die Hand	86.75.12↔	Revision von gestieltem oder freiem Lappen oder freiem Hauttransplantat von Schulter und Oberarm
86.73.24↔	Großflächige Z-Plastik an die Hand	86.75.13↔	Revision von gestieltem oder freiem Lappen oder freiem Hauttransplantat des Unterarmes
86.73.29↔	Sonstige lokale Lappenplastik an die Hand	86.75.14↔	Revision von gestieltem oder freiem Lappen oder freiem Hauttransplantat der Hand
86.73.30↔	Anbringen von freiem Lappen mit mikrovaskulärer Anastomosierung an die Hand	86.75.15↔	Revision von gestieltem oder freiem Lappen oder freiem Hauttransplantat der Brustwand und Rücken
86.73.40↔	Anbringen von gestieltem regionalem oder gestieltem Fernlappen an die Hand	86.75.16↔	Revision von gestieltem oder freiem Lappen oder freiem Hauttransplantat der Bauchregion
86.73.80↔	Kombinierte plastische Eingriffe an Haut und Unterhaut der Hand	86.75.17↔	Revision von gestieltem oder freiem Lappen oder freiem Hauttransplantat der unteren Extremität
86.73.99↔	Anbringen von gestielten oder freien Lappen an die Hand, sonstige	86.75.19↔	Revision von gestieltem oder freiem Lappen oder freiem Hauttransplantat anderer Lokalisation
86.74.10↔	Kleinflächige Dehnungsplastik am Kopf (außer Lippe und Mund)	86.75.99↔	Revision von gestieltem oder freiem Lappen, sonstige
86.74.11↔	Kleinflächige Dehnungsplastik am Hals	86.76.10↔	Großflächige Dehnungsplastik am Kopf (außer Lippe und Mund)
86.74.12↔	Kleinflächige Dehnungsplastik an Schulter und Oberarm	86.76.11↔	Großflächige Dehnungsplastik am Hals
86.74.13↔	Kleinflächige Dehnungsplastik am Unterarm	86.76.12↔	Großflächige Dehnungsplastik an Schulter und Oberarm
86.74.14↔	Kleinflächige Dehnungsplastik an Brustwand und Rücken	86.76.13↔	Großflächige Dehnungsplastik am Unterarm
86.74.15↔	Kleinflächige Dehnungsplastik an der Bauchregion	86.76.14↔	Großflächige Dehnungsplastik an Brustwand und Rücken
86.74.16↔	Kleinflächige Dehnungsplastik an der Leisten- und Genitalregion	86.76.15↔	Großflächige Dehnungsplastik an der Bauchregion
86.74.17↔	Kleinflächige Dehnungsplastik am Gesäß	86.76.16↔	Großflächige Dehnungsplastik an der Leisten- und Genitalregion
86.74.18↔	Kleinflächige Dehnungsplastik an Oberschenkel und Unterschenkel	86.76.17↔	Großflächige Dehnungsplastik am Gesäß
86.74.19↔	Kleinflächige Dehnungsplastik, an andere Lokalisationen	86.76.19↔	Großflächige Dehnungsplastik, an andere Lokalisationen
86.74.1a↔	Kleinflächige Dehnungsplastik am Fuß	86.76.1a↔	Großflächige Dehnungsplastik an Oberschenkel und Unterschenkel
86.74.20↔	Kleinflächige Verschiebe-Rotationsplastik am Kopf (außer Lippe und Mund)	86.76.1b↔	Großflächige Dehnungsplastik am Fuß
86.74.21↔	Kleinflächige Verschiebe-Rotationsplastik am Hals	86.76.20↔	Großflächige Verschiebe-Rotationsplastik am Kopf (außer Lippe und Mund)
86.74.22↔	Kleinflächige Verschiebe-Rotationsplastik an Schulter und Oberarm	86.76.21↔	Großflächige Verschiebe-Rotationsplastik am Hals
86.74.23↔	Kleinflächige Verschiebe-Rotationsplastik am Unterarm		
86.74.25↔	Kleinflächige Verschiebe-Rotationsplastik an Brustwand und Rücken		
86.74.26↔	Kleinflächige Verschiebe-Rotationsplastik an der Bauchregion		

86.76.22↔	Großflächige Verschiebe-Rotationsplastik an Schulter und Oberarm	86.78.17↔	Anbringen von freiem Lappen mit mikrovaskulärer Anastomosierung am Gesäß
86.76.23↔	Großflächige Verschiebe-Rotationsplastik am Unterarm	86.78.18↔	Anbringen von freiem Lappen mit mikrovaskulärer Anastomosierung an der unteren Extremität
86.76.24↔	Großflächige Verschiebe-Rotationsplastik an Brustwand und Rücken	86.78.19↔	Anbringen von freiem Lappen mit mikrovaskulärer Anastomosierung an andere Lokalisation
86.76.25↔	Großflächige Verschiebe-Rotationsplastik an der Bauchregion	86.78.20↔	Anbringen von gestieltem regionalem Lappen oder gestieltem Fernlappen am Kopf (außer Lippe und Mund)
86.76.26↔	Großflächige Verschiebe-Rotationsplastik an der Leisten- und Genitalregion	86.78.21↔	Anbringen von gestieltem regionalem Lappen oder gestieltem Fernlappen am Hals
86.76.27↔	Großflächige Verschiebe-Rotationsplastik am Gesäß	86.78.22↔	Anbringen von gestieltem regionalem Lappen oder gestieltem Fernlappen an Schulter und Oberarm
86.76.28↔	Großflächige Verschiebe-Rotationsplastik an Oberschenkel und Unterschenkel	86.78.23↔	Anbringen von gestieltem regionalem Lappen oder gestieltem Fernlappen am Unterarm
86.76.29↔	Großflächige Verschiebe-Rotationsplastik an andere Lokalisation	86.78.24↔	Anbringen von gestieltem regionalem Lappen oder gestieltem Fernlappen an Brustwand und Rücken
86.76.2a↔	Großflächige Verschiebe-Rotationsplastik am Fuß	86.78.25↔	Anbringen von gestieltem regionalem Lappen oder gestieltem Fernlappen an die Bauchregion
86.76.30↔	Großflächige Transpositionsplastik am Kopf (außer Lippe und Mund)	86.78.26↔	Anbringen von gestieltem regionalem Lappen oder gestieltem Fernlappen an der Leisten- und Genitalregion
86.76.31↔	Großflächige Transpositionsplastik am Hals	86.78.27↔	Anbringen von gestieltem regionalem Lappen oder gestieltem Fernlappen am Gesäß
86.76.32↔	Großflächige Transpositionsplastik an Schulter und Oberarm	86.78.28↔	Anbringen von gestieltem regionalem Lappen oder gestieltem Fernlappen an der unteren Extremität
86.76.33↔	Großflächige Transpositionsplastik am Unterarm	86.78.29↔	Anbringen von gestieltem regionalem Lappen oder gestieltem Fernlappen an andere Lokalisation
86.76.34↔	Großflächige Transpositionsplastik an Brustwand und Rücken	86.78.30↔	Kombinierte plastische Eingriffe an Haut und Unterhaut des Kopfes (außer Lippe und Mund)
86.76.35↔	Großflächige Transpositionsplastik an der Bauchregion	86.78.31↔	Kombinierte plastische Eingriffe an Haut und Unterhaut des Halses
86.76.36↔	Großflächige Transpositionsplastik an der Leisten- und Genitalregion	86.78.32↔	Kombinierte plastische Eingriffe an Haut und Unterhaut von Schulter und Oberarm
86.76.37↔	Großflächige Transpositionsplastik am Gesäß	86.78.33↔	Kombinierte plastische Eingriffe an Haut und Unterhaut des Unterarmes
86.76.38↔	Großflächige Transpositionsplastik an Oberschenkel und Unterschenkel	86.78.34↔	Kombinierte plastische Eingriffe an Haut und Unterhaut von Brustwand und Rücken
86.76.39↔	Großflächige Transpositionsplastik an andere Lokalisation	86.78.35↔	Kombinierte plastische Eingriffe an Haut und Unterhaut von Bauchregion
86.76.3a↔	Großflächige Transpositionsplastik am Fuß	86.78.36↔	Kombinierte plastische Eingriffe an Haut und Unterhaut der Leisten- und Genitalregion
86.76.40↔	Großflächige Insellappenplastik am Kopf (außer Lippe und Mund)	86.78.37↔	Kombinierte plastische Eingriffe an Haut und Unterhaut des Gesäßes
86.76.41↔	Großflächige Insellappenplastik am Hals	86.78.38↔	Kombinierte plastische Eingriffe an Haut und Unterhaut der unteren Extremität
86.76.42↔	Großflächige Insellappenplastik an Schulter und Oberarm	86.78.39↔	Kombinierte plastische Eingriffe an Haut und Unterhaut anderer Lokalisation
86.76.43↔	Großflächige Insellappenplastik am Unterarm	86.78.40↔	Anbringen von sonstigem gestielten oder freien Lappen am Kopf (außer Lippe und Mund)
86.76.44↔	Großflächige Insellappenplastik an Brustwand und Rücken	86.78.41↔	Anbringen von sonstigem gestielten oder freien Lappen am Hals
86.76.45↔	Großflächige Insellappenplastik an der Bauchregion	86.78.42↔	Anbringen von sonstigem gestielten oder freien Lappen an Schulter und Oberarm
86.76.46↔	Großflächige Insellappenplastik an der Leisten- und Genitalregion	86.78.43↔	Anbringen von sonstigem gestielten oder freien Lappen am Unterarm
86.76.47↔	Großflächige Insellappenplastik am Gesäß	86.78.44↔	Anbringen von sonstigem gestielten oder freien Lappen an Brustwand und Rücken
86.76.48↔	Großflächige Insellappenplastik an Oberschenkel und Unterschenkel	86.78.45↔	Anbringen von sonstigem gestielten oder freien Lappen an die Bauchregion
86.76.49↔	Großflächige Insellappenplastik, an andere Lokalisationen	86.78.46↔	Anbringen von sonstigem gestielten oder freien Lappen an der Leisten- und Genitalregion
86.76.4a↔	Großflächige Insellappenplastik am Fuß	86.78.47↔	Anbringen von sonstigem gestielten oder freien Lappen am Gesäß
86.76.99↔	Anbringen von gestieltem oder freiem Lappen an andere Lokalisationen, großflächig, sonstige	86.78.48↔	Anbringen von sonstigem gestielten oder freien Lappen an der unteren Extremität
86.77.10↔	Sonstige lokale Lappenplastik am Kopf (außer Lippe und Mund)	86.78.49↔	Anbringen von sonstigem gestielten oder freien Lappen an andere Lokalisation
86.77.11↔	Sonstige lokale Lappenplastik am Hals	86.84.10↔	Korrektur einer Narbenkontraktur oder Bride am Kopf
86.77.12↔	Sonstige lokale Lappenplastik an Schulter und Oberarm	86.84.13↔	Korrektur einer Narbenkontraktur oder Bride an Unterarm
86.77.13↔	Sonstige lokale Lappenplastik am Unterarm	86.84.14↔	Korrektur einer Narbenkontraktur oder Bride an der Hand
86.77.14↔	Sonstige lokale Lappenplastik an Brustwand und Rücken	86.84.17↔	Korrektur einer Narbenkontraktur oder Bride an der Leisten- und Genitalregion oder am Gesäß
86.77.15↔	Sonstige lokale Lappenplastik an der Bauchregion	86.84.18↔	Korrektur einer Narbenkontraktur oder Bride an der unteren Extremität
86.77.16↔	Sonstige lokale Lappenplastik an der Leisten- und Genitalregion		
86.77.17↔	Sonstige lokale Lappenplastik am Gesäß		
86.77.18↔	Sonstige lokale Lappenplastik an Oberschenkel und Unterschenkel		
86.77.19↔	Sonstige lokale Lappenplastik, an andere Lokalisationen		
86.77.1a↔	Sonstige lokale Lappenplastik am Fuß		
86.77.99↔	Anbringen von sonstiger lokaler Lappenplastik, sonstige		
86.78.10↔	Anbringen von freiem Lappen mit mikrovaskulärer Anastomosierung am Kopf (außer Lippe und Mund)		
86.78.11↔	Anbringen von freiem Lappen mit mikrovaskulärer Anastomosierung am Hals		
86.78.12↔	Anbringen von freiem Lappen mit mikrovaskulärer Anastomosierung an Schulter und Oberarm		
86.78.13↔	Anbringen von freiem Lappen mit mikrovaskulärer Anastomosierung am Unterarm		
86.78.14↔	Anbringen von freiem Lappen mit mikrovaskulärer Anastomosierung an Brustwand und Rücken		
86.78.15↔	Anbringen von freiem Lappen mit mikrovaskulärer Anastomosierung an Bauchregion		
86.78.16↔	Anbringen von freiem Lappen mit mikrovaskulärer Anastomosierung an der Leisten- und Genitalregion		

86.84.19↔	Korrektur einer Narbenkontraktur oder Bride an anderer Lokalisation	86.91↔	Exzision von Haut zur Transplantation
86.88.50↔	Anlage oder Wechsel eines Systems zur Vakuumversiegelung, tiefreichend, an Knochen und Gelenken der Extremitäten	86.93.10↔	Einsetzen eines Gewebeexpanders am Kopf
86.88.51↔	Anlage oder Wechsel eines Systems zur Vakuumversiegelung, tiefreichend, an Thorax, Mediastinum und Sternum	86.93.11↔	Einsetzen eines Gewebeexpanders am Hals
86.88.52↔	Anlage oder Wechsel eines Systems zur Vakuumversiegelung, am offenen Abdomen	86.93.12↔	Einsetzen eines Gewebeexpanders an Schulter und Oberarm
86.88.53↔	Anlage oder Wechsel eines Systems zur Vakuumversiegelung, endorektal	86.93.13↔	Einsetzen eines Gewebeexpanders am Unterarm
86.88.59↔	Anlage oder Wechsel eines Systems zur Vakuumversiegelung, an Haut und Unterhaut oder sonstigen Lokalisationen	86.93.14↔	Einsetzen eines Gewebeexpanders an der Hand
		86.93.15↔	Einsetzen eines Gewebeexpanders an Brustwand und Rücken
		86.93.16↔	Einsetzen eines Gewebeexpanders an der Bauchregion
		86.93.18↔	Einsetzen eines Gewebeexpanders an der unteren Extremität
		86.93.99↔	Einsetzen eines Gewebeexpanders, sonstige

ADRG F24**Perkutane Koronarangioplastie (PTCA) mit kompl. Diagn. und hochkompl. Intervent. od. mit PTA**

Mindestens eine Prozedur in Tabelle F24-2 und ((mindestens eine Prozedur in Tabelle F24-3 oder mindestens zwei Prozeduren in Tabelle F24-4) und Hauptdiagnose in Tabelle F24-1 oder Prozedur in Tabelle F24-5)

DRG F24A**Perkutane Koronarangioplastie (PTCA) mit kompl. Diagn. und hochkompl. Intervent. od. mit PTA, mit äusserst schweren CC oder Alter < 16 Jahre**

PCCL > 3 oder Alter < 16 Jahre

DRG F24B**Perkutane Koronarangioplastie (PTCA) mit kompl. Diagn. und hochkompl. Intervent. od. mit PTA, ohne äusserst schwere CC, Alter > 15 Jahre****Hauptdiagnose F24-1**

121.0	Akuter transmuraler Myokardinfarkt Vorderwand	123.5	Papillarmuskeleruptur als ak Komplik nach ak MI
121.1	Akuter transmuraler Myokardinfarkt Hinterwand	123.6	Thrombose Vorhof/HOhr/Kammer ak Komplik nach ak MI
121.2	Akuter transmuraler Myokardinfarkt an sonst Lok	142.1	Hypertrophische obstruktive Kardiomyopathie
121.3	Akuter transmuraler Myokardinfarkt an nnbez Lok	146.0	Herzstillstand m erfolgreicher Wiederbelebung
121.4	Akuter subendokardialer Myokardinfarkt	147.2	Ventrikuläre Tachykardie
121.9	Akuter Myokardinfarkt, nnbez	149.0	Kammerflattern u Kammerflimmern
122.0	Rezidivierender Myokardinfarkt Vorderwand	150.00	Prim Rechtsherzinsuff
122.1	Rezidivierender Myokardinfarkt Hinterwand	150.01	Sek Rechtsherzinsuff
122.8	Rezidivierender Myokardinfarkt an sonst Lok	150.11	Linksherzinsuff, oh Beschw
122.9	Rezidivierender Myokardinfarkt an nnbez Lok	150.12	Linksherzinsuff, m Beschw b stärk Belast
123.0	Hämoperikard als akut Komplik nach akut Myokardinf	150.13	Linksherzinsuff, m Beschw b leichter Belast
123.1	ASD als akute Komplik nach akut Myokardinf	150.14	Linksherzinsuff, m Beschw i Ruhe
123.2	VSD als akute Komplik nach akut Myokardinf	150.19	Linksherzinsuff, nnbez
123.3	Ruptur Herzwand oh Hämoperik als ak Komplik ak MI	Z01.80	Abklärung Disposition für maligne Herzrhythmusstörungen
123.4	Ruptur Chordae tendineae als ak Komplik ak MI		

Prozedur F24-2

00.66.00↔	Perkutane transluminale Koronarangioplastik [PTCA] oder koronare Atherektomie, n.n.bez.	35.99.14↔	Sonstige Operationen bei kongenitalen Klappenanomalien des Herzens, Trikuspidalklappe
00.66.10↔	Perkutaner transluminaler Verschluss einer Fistel der Herzkranzgefässe	35.99.15↔	Sonstige Operationen bei kongenitalen Klappenanomalien des Herzens, AV- oder Trunkusklappe
00.66.20↔	Koronarangioplastik [PTCA], mit Ballons, n.n.bez.	35.99.19↔	Sonstige Operationen bei kongenitalen Klappenanomalien des Herzens, sonstige Klappe
00.66.21↔	Koronarangioplastik [PTCA] mit medikamentenfreisetzenden Ballons	35.99.20↔	Sonstige Operationen an Herzklappen, minimal-invasiv
00.66.22↔	Koronarangioplastik [PTCA] mit Antikörper-beschichteten Ballons	35.99.99↔	Sonstige Operationen an Herzklappen, sonstige
00.66.29↔	Koronarangioplastik [PTCA], mit Ballons, sonstige	36.04↔	Thrombolytische Koronararterieninfusion
00.66.30↔	Koronarangioplastik [PTCA] durch Rotablation	36.06.00↔	Einsetzen von Herzkranzarterien-Stent(s) ohne Medikamenten-Freisetzung, n.n.bez.
00.66.99↔	Perkutane transluminale Koronarangioplastik [PTCA] oder koronare Atherektomie, sonstige	36.06.10↔	Einsetzen von Herzkranzarterien-Stent(s) ohne Medikamenten-Freisetzung, bioresorbierbare(r) Stent(s)
35.99.00↔	Sonstige Operationen an Herzklappen, n.n.bez.	36.06.99↔	Einsetzen von Herzkranzarterien-Stent(s) ohne Medikamenten-Freisetzung, sonstige
35.99.10↔	Sonstige Operationen bei kongenitalen Klappenanomalien des Herzens, n.n.bez.	36.07.00↔	Einsetzen Herzkranzarterien-Stent(s) mit Medikamenten-Freisetzung, n.n.bez.
35.99.11↔	Sonstige Operationen bei kongenitalen Klappenanomalien des Herzens, Aortenklappe	36.07.10↔	Einsetzen Herzkranzarterien-Stent(s) mit Medikamenten-Freisetzung, bioresorbierbare (r) Stent(s)
35.99.12↔	Sonstige Operationen bei kongenitalen Klappenanomalien des Herzens, Mitralklappe	36.07.99↔	Einsetzen Herzkranzarterien-Stent(s) mit Medikamenten-Freisetzung, sonstige
35.99.13↔	Sonstige Operationen bei kongenitalen Klappenanomalien des Herzens, Pulmonalklappe	36.09↔	Sonstige Koronararterien-Desobliteration
		36.32↔	Sonstige transmyokardiale Revaskularisation

Prozedur F24-3

00.41‡↔	Massnahme auf zwei Gefässen	92.27.23↔	Implantation oder Einsetzen radioaktiver Elemente (Brachytherapie mit umschlossenen Radionukliden), intraluminal
00.42‡↔	Massnahme auf drei Gefässen	92.27.30↔	Implantation oder Einsetzen radioaktiver Elemente (Brachytherapie mit umschlossenen Radionukliden), Gefäss n.n.bez.
00.43‡↔	Massnahmen auf vier oder weiteren Gefässen	92.27.31↔	Implantation oder Einsetzen radioaktiver Elemente (Brachytherapie mit umschlossenen Radionukliden), Koronargefäss
00.44‡↔	Massnahme auf Gefässbifurkation	92.27.39↔	Implantation oder Einsetzen radioaktiver Elemente (Brachytherapie mit umschlossenen Radionukliden), sonstiges Gefäss
00.46‡↔	Einsetzen von zwei Gefässstents	92.27.40↔	Implantation oder Einsetzen radioaktiver Elemente (Brachytherapie mit umschlossenen Radionukliden), intraoperativ
00.47‡↔	Einsetzen von drei Gefässstents	92.27.70↔	Radioaktive Moulagen, n.n.bez.
00.48‡↔	Einsetzen von vier oder weiteren Gefässstents	92.27.71↔	Radioaktive Moulagen: Konstruktion und Applikation von oberflächlichen radioaktiven Moulagen
92.27.00↔	Implantation oder Einsetzen radioaktiver Elemente (Brachytherapie mit umschlossenen Radionukliden), Körperoberfläche, sonstiger oder n.n.bez. Applikationsort	92.27.72↔	Radioaktive Moulagen: Konstruktion und Applikation von nicht auf der Körperoberfläche verwendeten Applikatoren
92.27.10↔	Implantation oder Einsetzen radioaktiver Elemente (Brachytherapie mit umschlossenen Radionukliden), weibliche Geschlechtsorgane, n.n.bez.	92.27.73↔	Radioaktive Moulagen: Konstruktion und Applikation von Augenapplikatoren
92.27.11↔	Implantation oder Einsetzen radioaktiver Elemente (Brachytherapie mit umschlossenen Radionukliden), intrauterin	92.27.79↔	Radioaktive Moulagen, sonstige
92.27.12↔	Implantation oder Einsetzen radioaktiver Elemente (Brachytherapie mit umschlossenen Radionukliden), intravaginal		
92.27.13↔	Implantation oder Einsetzen radioaktiver Elemente (Brachytherapie mit umschlossenen Radionukliden), intrauterin und intravaginal kombiniert		
92.27.21↔	Implantation oder Einsetzen radioaktiver Elemente (Brachytherapie mit umschlossenen Radionukliden), Körperoberfläche		
92.27.22↔	Implantation oder Einsetzen radioaktiver Elemente (Brachytherapie mit umschlossenen Radionukliden), intrakavitär		

Prozedur F24-4

36.06.00↔	Einsetzen von Herzkranzarterien-Stent(s) ohne Medikamenten-Freisetzung, n.n.bez.	36.07.00↔	Einsetzen Herzkranzarterien-Stent(s) mit Medikamenten-Freisetzung, n.n.bez.
36.06.10↔	Einsetzen von Herzkranzarterien-Stent(s) ohne Medikamenten-Freisetzung, bioresorbierbare(r) Stent(s)	36.07.10↔	Einsetzen Herzkranzarterien-Stent(s) mit Medikamenten-Freisetzung, bioresorbierbare (r) Stent(s)
36.06.99↔	Einsetzen von Herzkranzarterien-Stent(s) ohne Medikamenten-Freisetzung, sonstige	36.07.99↔	Einsetzen Herzkranzarterien-Stent(s) mit Medikamenten-Freisetzung, sonstige

Prozedur F24-5

00.55.00↔	Einsetzen von peripheren Gefässstent(s) mit Medikamenten-Freisetzung, n.n.bez.	39.50.20↔	Angioplastik Blade- Laserangioplastie an sonstigem(n) Nicht-Herzkranzgefäss(en)
00.55.11↔	Einsetzen von peripheren Gefässstent(s) mit Medikamenten-Freisetzung, drug eluting überlange Stents (>10 cm)	39.50.21↔	Angioplastik Thrombektomie an sonstigem(n) Nicht-Herzkranzgefäss(en)
00.55.99↔	Einsetzen von peripheren Gefässstent(s) mit Medikamenten-Freisetzung, sonstige	39.50.99↔	Angioplastik oder Atherektomie an sonstigem(n) Nicht-Herzkranzgefäss(en), sonstige
00.63↔	Perkutanes Einsetzen von Stent(s) an A. carotis	39.75.01↔	Perkutan-transluminale Gefäßintervention, Fremdkörperentfernung mit Bergekatheter, Körbchenkatheter, etc.
00.64↔	Perkutanes Einsetzen von Stent(s) an sonstigen präzerebralen (extrakraniellen) Arterien	39.75.10↔	Perkutan-transluminale Gefäßintervention, sonstige Gefässe, Kathetersysteme zu Rekanalisation von Totalverschlüssen
00.65.00↔	Perkutanes Einsetzen von sonstigem(n) intrakraniellen vaskulären Stent(s), n.n.bez.	39.75.11↔	Perkutan-transluminale Gefäßintervention, sonstige Gefässe, Rotationstherombektomie
00.65.11↔	Perkutanes transluminale Einsetzen von intrakraniellen vaskulären Mikrostenents	39.75.12↔	Perkutan-transluminale Gefäßintervention, sonstige Gefässe, Laserangioplastie
00.65.99↔	Perkutanes Einsetzen von sonstigem(n) intrakraniellen vaskulären Stent(s), sonstige	39.75.13↔	Perkutan-transluminale Gefäßintervention, sonstige Gefässe, Anti-Embolie-System (periphere oder viscerale Gefässe)
00.67.00↔	Perkutanes Einsetzen von zentralen Gefässstent(s), n.n.bez.	39.75.14↔	Perkutan-transluminale Gefäßintervention, sonstige Gefässe, Atherektomie
00.67.10↔	Perkutanes Einsetzen von Gefässstent(s) in die V. cava	39.75.15↔	Perkutan-transluminale Gefäßintervention, sonstige Gefässe, selektive Thrombolyse
00.67.20↔	Perkutanes Einsetzen von Gefässstent(s) in die V. porta	39.75.16↔	Perkutan-transluminale Gefässintervention sonstige Gefässe, selektive Thrombolyse, ultraschallunterstützt
00.67.99↔	Perkutanes Einsetzen von zentralen Gefässstent(s), sonstige	39.76.00↔	Perkutane transluminale endovaskuläre Intervention an präzerebralem(en) (extrakraniell(en)) Gefäss(en), n.n.bez.
39.50.00↔	Angioplastik oder Atherektomie an sonstigem(n) Nicht-Herzkranzgefäss(en), n.n.bez.	39.76.10↔	Perkutane Ballonangioplastie an präzerebralem(en) (extrakraniell(en)) Gefäss(en)
39.50.10↔	Angioplastik oder Atherektomie an sonstigem(n) Nicht-Herzkranzgefäss(en) mit Ballon, n.n.bez.	39.76.20↔	Perkutane Bladeangioplastie an präzerebralem(en) (extrakraniell(en)) Gefäss(en)
39.50.11↔	Angioplastik oder Atherektomie an sonstigem(n) Nicht-Herzkranzgefäss(en) mit einfacher Ballon	39.76.30↔	Perkutane Laserangioplastie an präzerebralem(en) (extrakraniell(en)) Gefäss(en)
39.50.12↔	Angioplastik oder Atherektomie an sonstigem(n) Nicht-Herzkranzgefäss(en) mit cutting Ballon	39.76.40↔	Perkutane Atherektomie an präzerebralem(en) (extrakraniell(en)) Gefäss(en)
39.50.13↔	Angioplastik oder Atherektomie an sonstigem(n) Nicht-Herzkranzgefäss(en) mit Kryoplastie-Ballon		
39.50.14↔	Angioplastik oder Atherektomie an sonstigem(n) Nicht-Herzkranzgefäss(en) mit Drug eluting Ballon		
39.50.19↔	Angioplastik oder Atherektomie an sonstigem(n) Nicht-Herzkranzgefäss(en) mit sonstiger Ballon		

39.76.50↔	Perkutane selektive Thrombolyse an extrakraniellen Gefässen des Kopfes und Halses	39.77.99↔	Perkutane transluminale endovaskuläre Intervention an intrakraniell(en) Gefäss(en), sonstige
39.76.60↔	Perkutane Thrombektomie an präzerebralem(en) (extrakraniell(en)) Gefäss(en), n.n.bez.	39.90.00↔	Einsetzen von peripheren Gefässstent(s) ohne Medikamenten-Freisetzung, n.n.bez.
39.76.61↔	Perkutane Rotationstherombektomie an präzerebralem(en) (extrakraniell(en)) Gefäss(en)	39.90.10↔	Einsetzen von Gefässstents in nicht-kardiale Gefässe, bare Stents
39.76.62↔	Perkutane stentgestützte Thrombektomie an extrakraniellen Gefässen	39.90.11↔	Einsetzen von Gefässstents in nicht-kardiale Gefässe, bioresorbierbare Stents
39.76.69↔	Perkutane Thrombektomie an präzerebralem(en) (extrakraniell(en)) Gefäss(en), sonstige.	39.90.12↔	Einsetzen von Gefässstents in nicht-kardiale Gefässe, Grosslumige Stents n.n.bez.
39.76.70↔	Perkutane endovaskuläre Fremdkörperentfernung aus extrakraniellen Gefässen des Kopfes und Halses	39.90.13↔	Einsetzen von Gefässstents in nicht-kardiale Gefässe, Grosslumige Stents ungecovered
39.76.99↔	Perkutane transluminale endovaskuläre Intervention an präzerebralem(en) (extrakraniell(en)) Gefäss(en), sonstige	39.90.14↔	Einsetzen von Gefässstents in nicht-kardiale Gefässe, Grosslumige Stents gecovered
39.77.00↔	Perkutane transluminale und endovaskuläre Intervention an intrakraniell(en) Gefäss(en), n.n.bez.	39.90.15↔	Einsetzen von Gefässstents in nicht-kardiale Gefässe, gecovered Stents (Stentgrafts) in nicht-aneurysmatischen Gefässen
39.77.10↔	Perkutane Ballonangioplastie an intrakraniell(n) Gefäss(en)	39.90.16↔	Einsetzen von Gefässstents in nichtkardiale Gefässe, gecoverte Stent-Grafts mit bioaktiver Oberfläche
39.77.20↔	Perkutane Bladeangioplastie an intrakraniell(n) Gefäss(en)	39.90.19↔	Einsetzen von Gefässstents in nicht-kardiale Gefässe, sonstige Stents
39.77.30↔	Perkutane Laserangioplastie an intrakraniell(n) Gefäss(en)	39.90.30↔	Einsetzen von überlangen Stents (>10 cm) in nicht-kardiale Gefässe, n.n.bez.
39.77.40↔	Perkutane Atherektomie an intrakraniell(n) Gefäss(en)	39.90.31↔	Einsetzen von überlange bare Stents (>10 cm) in nicht-kardiale Gefässe
39.77.50↔	Perkutane selektive Thrombolyse von intrakraniell(n) Gefäss(en)	39.90.32↔	Einsetzen von überlange covered Stents (>10 cm) in nicht-kardiale Gefässe
39.77.60↔	Perkutane Thrombektomie an intrakraniell(n) Gefäss(en), n.n.bez.	39.90.39↔	Einsetzen von überlange Stents (>10 cm) in nicht-kardiale Gefässe, sonstige
39.77.61↔	Perkutane Rotationstherombektomie an intrakraniell(n) Gefäss(en)		
39.77.62↔	Perkutane stentgestützte Thrombektomie an intrakraniell(n) Gefäss(en)		
39.77.69↔	Perkutane Thrombektomie an intrakraniell(n) Gefäss(en), sonstige		
39.77.70↔	Perkutane endovaskuläre Fremdkörperentfernung aus intrakraniell(n) Gefäss(en)		

ADRG F28**Amputation ausser an oberer Extremität und Zehen**

Prozedur in Tabelle F28-1

DRG F28A**Amputation mit zusätzlichem Gefässeingriff oder mit Hauttransplantation, mit äusserst schweren oder schweren CC**

Mindestens eine Prozedur in Tabelle F28-2 oder PCCL > 2 und Prozedur in Tabelle F28-3

DRG F28B**Amputation bei Kreislauferkrankungen ausser an oberer Extremität und Zehen, ohne Gefässeingriff, ohne Hauttransplantation, mit äusserst schweren oder schweren CC**

PCCL > 2

DRG F28C**Amputation bei Kreislauferkrankungen ausser an oberer Extremität und Zehen, ohne Gefässeingriff, ohne äusserst schwere oder schwere CC****Prozedur F28-1**

84.10↔	Amputation der unteren Extremität, n.n.bez.	84.17↔	Oberschenkel-Amputation
84.12↔	Amputation durch Fuss	84.18↔	Hüft-Exartikulation
84.14↔	Transmalleoläre Amputation im Sprunggelenk	84.19↔	Abdominopelvine Amputation
84.15↔	Sonstige Unterschenkel-Amputation	84.91↔	Amputation, n.n.bez.
84.16↔	Knie-Exartikulation		

Prozedur F28-2

00.55.00↔	Einsetzen von peripheren Gefässstent(s) mit Medikamenten-Freisetzung, n.n.bez.	00.64↔	Perkutanes Einsetzen von Stent(s) an sonstigen präzerebralen (extrakraniellen) Arterien
00.55.11↔	Einsetzen von peripheren Gefässstent(s) mit Medikamenten-Freisetzung, drug eluting überlange Stents (>10 cm)	00.65.00↔	Perkutanes Einsetzen von sonstigem(n) intrakraniellen vaskulären Stent(s), n.n.bez.
00.55.99↔	Einsetzen von peripheren Gefässstent(s) mit Medikamenten-Freisetzung, sonstige	00.65.11↔	Perkutanes transluminale Einsetzen von intrakraniellen vaskulären Mikrostents
00.63↔	Perkutanes Einsetzen von Stent(s) an A. carotis	00.65.99↔	Perkutanes Einsetzen von sonstigem(n) intrakraniellen vaskulären Stent(s), sonstige

00.67.00↔	Perkutanes Einsetzen von zentralen Gefässstent(s), n.n.bez.	38.33.20↔	Resektion von Venen der oberen Extremität mit Anastomose, n.n.bez.
00.67.10↔	Perkutanes Einsetzen von Gefässstent(s) in die V. cava	38.33.21↔	Resektion der V. axillaris mit Anastomose
00.67.20↔	Perkutanes Einsetzen von Gefässstent(s) in die V. porta	38.33.22↔	Resektion von sonstigen tiefen Venen der oberen Extremität mit Anastomose
00.67.99↔	Perkutanes Einsetzen von zentralen Gefässstent(s), sonstige	38.33.23↔	Resektion von oberflächlichen Venen der oberen Extremität mit Anastomose
01.21↔	Inzision und Drainage an den kranialen Sinus	38.33.99↔	Resektion von Gefässen der oberen Extremität (mit Anastomose), sonstige
38.01↔	Inzision von intrakraniellen Gefässen	38.34.00↔	Resektion der Aorta mit Anastomose, n.n.bez.
38.06.00↔	Inzision von abdominalen Arterien, n.n.bez.	38.34.10↔	Resektion der Aorta ascendens und des Aortenbogens mit Anastomose
38.06.10↔	Inzision von viszeralen Arterien, n.n.bez.	38.34.20↔	Resektion der Aorta descendens mit Anastomose
38.06.11↔	Inzision des Truncus coeliacus	38.34.30↔	Resektion der Aorta abdominalis mit Anastomose
38.06.12↔	Inzision der A. gastrica	38.34.99↔	Resektion der Aorta mit Anastomose, sonstige
38.06.13↔	Inzision der A. hepatica	38.36.00↔	Resektion von abdominalen Arterien mit Anastomose, n.n.bez.
38.06.14↔	Inzision der A. lienalis	38.36.10↔	Resektion von viszeralen Arterien mit Anastomose, n.n.bez.
38.06.15↔	Inzision der A. renalis	38.36.11↔	Resektion des Truncus coeliacus mit Anastomose
38.06.16↔	Inzision der A. mesenterialis	38.36.12↔	Resektion der A. gastrica mit Anastomose
38.06.17↔	Inzision der A. lumbalis	38.36.13↔	Resektion der A. hepatica mit Anastomose
38.06.18↔	Inzision der A. iliaca	38.36.14↔	Resektion der A. lienalis mit Anastomose
38.06.19↔	Inzision von viszeralen Arterien, sonstige	38.36.15↔	Resektion der A. renalis mit Anastomose
38.06.99↔	Inzision von abdominalen Arterien, sonstige	38.36.16↔	Resektion der A. mesenterialis mit Anastomose
38.07.00↔	Inzision von abdominalen Venen, n.n.bez.	38.36.17↔	Resektion der A. iliaca mit Anastomose
38.07.10↔	Inzision von tiefen abdominalen Venen, n.n.bez.	38.36.19↔	Resektion von viszeralen Arterien mit Anastomose, sonstige
38.07.11↔	Inzision der V. cava inferior	38.36.99↔	Resektion von abdominalen Arterien mit Anastomose, sonstige
38.07.12↔	Inzision der V. iliaca	38.37.00↔	Resektion von abdominalen Venen mit Anastomose, n.n.bez.
38.07.19↔	Inzision von tiefen abdominalen Venen, sonstige	38.37.10↔	Resektion von tiefen abdominalen Venen mit Anastomose, n.n.bez.
38.07.99↔	Inzision von abdominalen Venen, sonstige	38.37.11↔	Resektion der V. cava inferior mit Anastomose
38.10↔	Endarterektomie, Lokalisation n.n.bez.	38.37.12↔	Resektion der V.iliaca mit Anastomose
38.11↔	Endarterektomie von intrakraniellen Gefässen	38.37.19↔	Resektion von tiefen abdominalen Venen mit Anastomose, sonstige
38.12↔	Endarterektomie von anderen Gefässen an Kopf und Hals	38.37.99↔	Resektion von abdominalen Venen mit Anastomose, sonstige
38.13↔	Endarterektomie von Gefässen der oberen Extremität	38.38.00↔	Resektion von Arterien der unteren Extremität mit Anastomose, n.n.bez.
38.14.00↔	Endarterektomie der Aorta, n.n.bez.	38.38.10↔	Resektion der A. femoralis mit Anastomose (communis) (superficialis)
38.14.10↔	Endarterektomie von Aorta ascendens und Aortenbogen	38.38.11↔	Resektion der A. profunda femoris mit Anastomose
38.14.20↔	Endarterektomie der Aorta descendens	38.38.12↔	Resektion der A. poplitea mit Anastomose
38.14.30↔	Endarterektomie der Aorta abdominalis	38.38.99↔	Resektion von Arterien der unteren Extremität mit Anastomose, sonstige
38.14.99↔	Endarterektomie der Aorta, sonstige	38.41↔	Resektion von intrakraniellen Blutgefässen mit Ersatz
38.16.00↔	Endarterektomie von abdominalen Arterien, n.n.bez.	38.42↔	Resektion von anderen Blutgefässen an Kopf und Hals mit Ersatz
38.16.10↔	Endarterektomie von viszeralen Arterien, n.n.bez.	38.43.00↔	Resektion von Blutgefässen der oberen Extremität mit Ersatz, n.n.bez.
38.16.11↔	Endarterektomie des Truncus coeliacus	38.43.10↔	Resektion von Arterien der oberen Extremität mit Ersatz
38.16.12↔	Endarterektomie der A. gastrica	38.43.11↔	Resektion der A. axillaris mit Ersatz
38.16.13↔	Endarterektomie der A. hepatica	38.43.20↔	Resektion von Venen der oberen Extremität mit Ersatz, n.n.bez.
38.16.14↔	Endarterektomie der A. lienalis	38.43.21↔	Resektion der V. axillaris mit Ersatz
38.16.15↔	Endarterektomie der A. renalis	38.43.28↔	Resektion von sonstigen tiefen Venen der oberen Extremität mit Ersatz
38.16.16↔	Endarterektomie der A. mesenterialis	38.43.29↔	Resektion von Venen der oberen Extremität mit Ersatz, sonstige
38.16.17↔	Endarterektomie der A. lumbalis	38.43.99↔	Resektion von Blutgefässen der oberen Extremität mit Ersatz, sonstige
38.16.18↔	Endarterektomie der A. iliaca	38.44.00↔	Resektion der Aorta abdominalis mit Ersatz, n.n.bez.
38.16.19↔	Endarterektomie von viszeralen Arterien, sonstige	38.44.10↔	Resektion der Aorta abdominalis, suprarenal mit Ersatz
38.16.99↔	Endarterektomie von abdominalen Arterien, sonstige	38.44.11↔	Resektion der Aorta abdominalis, infrarenal mit Ersatz
38.18.00↔	Endarterektomie von Gefässen der unteren Extremität, n.n.bez.	38.44.12↔	Resektion der Aorta abdominalis, juxtarenal mit Ersatz
38.18.10↔	Endarterektomie der A. femoralis (communis) (superficialis)	38.44.99↔	Resektion der Aorta abdominalis mit Ersatz, sonstige
38.18.11↔	Endarterektomie der A. profunda femoris	38.46↔	Resektion von abdominalen Arterien mit Ersatz
38.18.12↔	Endarterektomie der A. poplitea	38.47.00↔	Resektion von abdominalen Venen mit Ersatz, n.n.bez.
38.18.99↔	Endarterektomie von Gefässen der unteren Extremität, sonstige	38.47.10↔	Resektion von tiefen abdominalen Venen mit Ersatz, n.n.bez.
38.21↔	Biopsie eines Blutgefässes	38.47.11↔	Resektion der V. cava inferior mit Ersatz
38.32.00↔	Resektion von anderen Gefässen am Kopf und Hals mit Anastomose, n.n.bez.	38.47.12↔	Resektion der V. iliaca mit Ersatz
38.32.10↔	Resektion von extrakraniellen Arterien an Kopf und Hals mit Anastomose	38.47.19↔	Resektion von tiefen abdominalen Venen mit Ersatz, sonstige
38.32.20↔	Resektion von extrakraniellen Venen an Kopf und Hals mit Anastomose, n.n.bez.	38.47.99↔	Resektion von abdominalen Venen mit Ersatz, sonstige
38.32.21↔	Resektion der V. jugularis mit Anastomose	38.48.00↔	Resektion von Arterien der unteren Extremität mit Ersatz, n.n.bez.
38.32.22↔	Resektion von oberflächlichen extrakraniellen Venen an Kopf und Hals mit Anastomose	38.48.10↔	Resektion der A. femoralis mit Ersatz (communis) (superficialis)
38.32.99↔	Resektion von anderen Gefässen an Kopf und Hals mit Anastomose, sonstige		
38.33.00↔	Resektion von Gefässen der oberen Extremität (mit Anastomose), n.n.bez.		
38.33.10↔	Resektion von Arterien der oberen Extremität mit Anastomose, n.n.bez.		
38.33.11↔	Resektion von Arterien des Oberarmes mit Anastomose		
38.33.12↔	Resektion der A. ulnaris mit Anastomose		
38.33.13↔	Resektion von sonstigen Arterien des Unterarmes mit Anastomose		
38.33.14↔	Resektion von Arterien der Hand mit Anastomose		

38.48.11↔	Resektion der A. profunda femoris mit Ersatz	38.83.00↔	Sonstiger chirurgischer Verschluss von Gefässen der oberen Extremität, n.n.bez.
38.48.12↔	Resektion der A. poplitea mit Ersatz	38.83.10↔	Sonstiger chirurgischer Verschluss von Arterien der oberen Extremität, n.n.bez.
38.48.13↔	Resektion von Arterien des Unterschenkels mit Ersatz	38.83.11↔	Sonstiger chirurgischer Verschluss von Arterien der Hand
38.48.99↔	Resektion von Arterien der unteren Extremität mit Ersatz, sonstige	38.83.19↔	Sonstiger chirurgischer Verschluss von sonstigen Arterien der oberen Extremität
38.61↔	Sonstige Exzision von intrakraniellen Gefässen	38.83.20↔	Sonstiger chirurgischer Verschluss von Venen der oberen Extremität, n.n.bez.
38.62↔	Sonstige Exzision von Gefässen an Kopf und Hals	38.83.21↔	Sonstiger chirurgischer Verschluss von tiefen Venen der oberen Extremität
38.63.00↔	Sonstige Exzision von Gefässen der oberen Extremität, n.n.bez.	38.83.29↔	Sonstiger chirurgischer Verschluss von Venen der oberen Extremität, sonstige
38.63.10↔	Sonstige Exzision von Arterien der oberen Extremität, n.n.bez.	38.83.99↔	Sonstiger chirurgischer Verschluss von Gefässen der oberen Extremität, sonstige
38.63.11↔	Sonstige Exzision von Arterien der Hand	38.84.00↔	Sonstiger chirurgischer Verschluss der Aorta, n.n.bez.
38.63.19↔	Sonstige Exzision von Arterien der oberen Extremität, sonstige	38.84.10↔	Sonstiger chirurgischer Verschluss der thorakalen Aorta
38.63.20↔	Sonstige Exzision von Venen der oberen Extremität, n.n.bez.	38.84.20↔	Sonstiger chirurgischer Verschluss der Aorta abdominalis
38.63.21↔	Sonstige Exzision von tiefen Venen der oberen Extremität	38.84.99↔	Sonstiger chirurgischer Verschluss der Aorta, sonstige
38.63.29↔	Sonstige Exzision von Venen der oberen Extremität, sonstige	38.85.00↔	Sonstiger chirurgischer Verschluss von anderen thorakalen Gefässen, n.n.bez.
38.63.99↔	Sonstige Exzision von Gefässen der oberen Extremität, sonstige	38.85.10↔	Sonstiger chirurgischer Verschluss von anderen thorakalen Arterien, n.n.bez.
38.64.00↔	Sonstige Exzision der Aorta, n.n.bez.	38.85.11↔	Sonstiger chirurgischer Verschluss der A. subclavia
38.64.10↔	Sonstige Exzision der thorakalen Aorta	38.85.12↔	Sonstiger chirurgischer Verschluss der A. pulmonalis
38.64.20↔	Sonstige Exzision der Aorta abdominalis	38.85.13↔	Sonstiger chirurgischer Verschluss des Truncus brachiocephalicus
38.64.99↔	Sonstige Exzision der Aorta, sonstige	38.85.19↔	Sonstiger chirurgischer Verschluss von anderen thorakalen Arterien, sonstige
38.65.00↔	Sonstige Exzision von thorakalen Gefässen, n.n.bez.	38.85.20↔	Sonstiger chirurgischer Verschluss von thorakalen Venen, n.n.bez.
38.65.10↔	Sonstige Exzision von thorakalen Arterien	38.85.21↔	Sonstiger chirurgischer Verschluss der V. cava superior
38.65.20↔	Sonstige Exzision von thorakalen Venen, n.n.bez.	38.85.22↔	Sonstiger chirurgischer Verschluss der V. pulmonalis
38.65.21↔	Sonstige Exzision der V. cava superior	38.85.23↔	Sonstiger chirurgischer Verschluss der V. subclavia
38.65.22↔	Sonstige Exzision von sonstigen tiefen thorakalen Venen	38.85.28↔	Sonstiger chirurgischer Verschluss von sonstigen tiefen thorakalen Venen
38.65.29↔	Sonstige Exzision von thorakalen Venen, sonstige	38.85.29↔	Sonstiger chirurgischer Verschluss von thorakalen Venen, sonstige
38.65.99↔	Sonstige Exzision von thorakalen Gefässen, sonstige	38.85.99↔	Sonstiger chirurgischer Verschluss von anderen thorakalen Gefässen, sonstige
38.66.00↔	Sonstige Exzision von abdominalen Arterien, n.n.bez.	38.86.00↔	Sonstiger chirurgischer Verschluss von abdominalen Arterien, n.n.bez.
38.66.10↔	Sonstige Exzision von viszeralen Arterien, n.n.bez.	38.86.10↔	Sonstiger chirurgischer Verschluss von viszeralen Arterien, n.n.bez.
38.66.11↔	Sonstige Exzision des Truncus coeliacus	38.86.11↔	Sonstiger chirurgischer Verschluss des Truncus coeliacus
38.66.12↔	Sonstige Exzision der A. gastrica	38.86.12↔	Sonstiger chirurgischer Verschluss der A. gastrica
38.66.13↔	Sonstige Exzision der A. hepatica	38.86.13↔	Sonstiger chirurgischer Verschluss der A. hepatica
38.66.14↔	Sonstige Exzision der A. lienalis	38.86.14↔	Sonstiger chirurgischer Verschluss der A. lienalis
38.66.15↔	Sonstige Exzision der A. renalis	38.86.15↔	Sonstiger chirurgischer Verschluss der A. renalis
38.66.16↔	Sonstige Exzision der A. mesenterialis	38.86.16↔	Sonstiger chirurgischer Verschluss der A. mesenterialis
38.66.17↔	Sonstige Exzision der A. lumbalis	38.86.17↔	Sonstiger chirurgischer Verschluss der A. iliaca
38.66.18↔	Sonstige Exzision der A. iliaca	38.86.19↔	Sonstiger chirurgischer Verschluss von viszeralen Arterien, sonstige
38.66.19↔	Sonstige Exzision viszeraler Arterien, sonstige	38.86.99↔	Sonstiger chirurgischer Verschluss von abdominalen Arterien, sonstige
38.66.99↔	Sonstige Exzision abdominalen Arterien, sonstige	38.87.00↔	Sonstiger chirurgischer Verschluss von abdominalen Venen, n.n.bez.
38.67.00↔	Sonstige Exzision von abdominalen Venen, n.n.bez.	38.87.10↔	Sonstiger chirurgischer Verschluss von tiefen abdominalen Venen, n.n.bez.
38.67.10↔	Sonstige Exzision von tiefen abdominalen Venen, n.n.bez.	38.87.11↔	Sonstiger chirurgischer Verschluss der V. cava inferior
38.67.11↔	Sonstige Exzision der V. cava inferior	38.87.12↔	Sonstiger chirurgischer Verschluss der V. iliaca communis und V. iliaca interna
38.67.12↔	Sonstige Exzision der V. iliaca	38.87.19↔	Sonstiger chirurgischer Verschluss von tiefen abdominalen Venen, sonstige
38.67.19↔	Sonstige Exzision von tiefen abdominalen Venen, sonstige	38.87.99↔	Sonstiger chirurgischer Verschluss von abdominalen Venen, sonstige
38.67.99↔	Sonstige Exzision von abdominalen Venen, sonstige	38.88↔	Sonstiger chirurgischer Verschluss von Arterien der unteren Extremität
38.68.00↔	Sonstige Exzision von Arterien der unteren Extremität, n.n.bez.	39.0x.00↔	Shunt einer systemischen zur Pulmonalarterie, n.n.bez.
38.68.10↔	Sonstige Exzision von Arterien des Oberschenkels	39.0x.10↔	Anastomose zwischen A. subclavia und A. pulmonalis (Black-Taussig)
38.68.20↔	Sonstige Exzision von Arterien des Unterschenkels und des Fußes		
38.68.99↔	Sonstige Exzision von Arterien der unteren Extremität, sonstige		
38.7x.10↔	Unterbrechung des V. cava chirurgisch, n.n.bez.		
38.7x.11↔	Einsetzen eines Antiembolie-Schirmes in die V. cava, chirurgisch		
38.7x.12↔	Entfernung eines Antiembolie-Schirmes in die V. cava, chirurgisch		
38.7x.13↔	Ligatur oder Plicatur der V. cava, chirurgische		
38.7x.19↔	Chirurgische Unterbrechung des V. cava, chirurgisch, sonstige		
38.81↔	Sonstiger chirurgischer Verschluss von intrakraniellen Gefässen		
38.82.00↔	Sonstiger chirurgischer Verschluss von Gefässen am Kopf und Hals, n.n.bez.		
38.82.10↔	Sonstiger chirurgischer Verschluss von extrakraniellen Arterien an Kopf und Hals		
38.82.20↔	Sonstiger chirurgischer Verschluss von extrakraniellen Venen an Kopf und Hals, n.n.bez.		
38.82.21↔	Sonstiger chirurgischer Verschluss der V. jugularis		
38.82.22↔	Sonstiger chirurgischer Verschluss von sonstigen tiefen extrakraniellen Venen an Kopf und Hals		
38.82.29↔	Sonstiger chirurgischer Verschluss von extrakraniellen Venen an Kopf und Hals, sonstige		
38.82.99↔	Sonstiger chirurgischer Verschluss von Gefässen am Kopf und Hals, sonstige		

39.0x.11↔	Anastomose zwischen Aorta und A. pulmonalis dextra (Waterston-Cooley)	39.29.30↔	Sonstiger (peripherer) Gefäss-Shunt oder -Bypass, extraanatomisch, n.n.bez.
39.0x.12↔	Anastomose zwischen Aorta descendens und A. pulmonalis sinistra (Potts-Smith)	39.29.31↔	Subclaviafemoraler Gefäss-Shunt oder Bypass
39.0x.13↔	Anastomose zwischen A. pulmonalis sinistra und A. pulmonalis dextra	39.29.32↔	Axillofemoraler Gefäss-Shunt oder Bypass
39.0x.20↔	Prothesenshunt zwischen A. pulmonalis und Aorta, zentral	39.29.33↔	Femorofemoraler Cross-over-Bypass
39.0x.21↔	Prothesenshunt zwischen A. pulmonalis und Aorta, peripher	39.29.39↔	Sonstiger (peripherer) Gefäss-Shunt oder -Bypass, extraanatomisch, sonstige
39.0x.23↔	Pulmonalarterielles Banding	39.29.40↔	Gefäss-Shunt oder -Bypass an Venen
39.0x.24↔	Shunt einer systemischen zur Pulmonalarterie, Damus-Kay-Stansel-Operation	39.29.80↔	Temporärer intraoperativer Shunt, n.n.bez.
39.0x.99↔	Shunt einer systemischen zur Pulmonalarterie, sonstige	39.29.81↔	Temporärer intraoperativer Shunt, arterioarteriell
39.1↔	Intra-abdominaler venöser Shunt	39.29.82↔	Temporärer intraoperativer Shunt, arteriovenös
39.22.00↔	Bypass zwischen Aorta, A. subclavia und A. carotis, n.n.bez.	39.29.89↔	Temporärer intraoperativer Shunt, sonstige
39.22.10↔	Bypass an der A. carotis, n.n.bez.	39.29.99↔	Sonstiger (peripherer) Gefäss-Shunt oder -Bypass, sonstige
39.22.11↔	Bypass zwischen A. carotis und A. carotis	39.31.00↔	Naht einer Arterie, n.n.bez.
39.22.12↔	Bypass zwischen A. carotis und A. vertebralis	39.31.10↔	Naht einer Arterie an Kopf und Hals, n.n.bez.
39.22.13↔	Bypass zwischen A. carotis und A. subclavia	39.31.11↔	Naht einer intrakraniellen Arterie
39.22.14↔	Bypass zwischen A. carotis und Aorta	39.31.19↔	Naht einer Arterie an Kopf und Hals, sonstige
39.22.19↔	Bypass an der A. carotis, sonstige	39.31.20↔	Naht einer Arterie des Oberarms, n.n.bez.
39.22.20↔	Bypass an der A. subclavia, n.n.bez.	39.31.21↔	Naht der A. axillaris
39.22.21↔	Bypass zwischen A. subclavia und Aorta	39.31.22↔	Naht der A. brachialis
39.22.29↔	Bypass an der A. subclavia, sonstige	39.31.29↔	Naht einer Arterie des Oberarms, sonstige
39.22.99↔	Bypass zwischen Aorta, A. subclavia und A. carotis, sonstige	39.31.30↔	Naht einer Arterie des Unterarms
39.23↔	Sonstiger intrathorakaler, vaskulärer Shunt oder Bypass	39.31.40↔	Naht einer Arterie der Hand
39.24↔	Aorto-renaler Bypass	39.31.50↔	Naht einer Arterie der unteren Extremität
39.25.00↔	Aorto-iliaco-femoraler Bypass, n.n.bez.	39.31.60↔	Naht der Aorta, n.n.bez.
39.25.10↔	Aorto-iliaco-femoraler Bypass, aortal, n.n.bez.	39.31.61↔	Naht der thorakalen Aorta
39.25.11↔	Aorto-iliacaler Bypass	39.31.62↔	Naht der abdominalen Aorta
39.25.12↔	Aorto-femoraler Bypass	39.31.69↔	Naht der Aorta, sonstige
39.25.13↔	Aorto-poplitealer Bypass	39.31.70↔	Naht von sonstigen thorakalen Arterien, n.n.bez.
39.25.14↔	Aorto-cruraler Bypass	39.31.71↔	Naht der A. pulmonalis
39.25.19↔	Aorto-iliaco-femoraler Bypass, aortal, sonstige	39.31.72↔	Naht des Truncus brachiocephalicus
39.25.20↔	Iliaco-femoraler Bypass, n.n.bez.	39.31.73↔	Naht der A. subclavia
39.25.21↔	Ilio-iliacaler Bypass	39.31.79↔	Naht von thorakalen Arterien, sonstige
39.25.22↔	Ilio-femoraler Bypass	39.31.80↔	Naht von abdominalen Arterien, n.n.bez.
39.25.23↔	Ilio-poplitealer Bypass	39.31.81↔	Naht des Truncus coeliacus
39.25.24↔	Ilio-cruraler Bypass	39.31.82↔	Naht der A. gastrica
39.25.29↔	Iliaco-femoraler Bypass, sonstige	39.31.83↔	Naht der A. hepatica
39.25.30↔	Obturator-Bypass (extraanatomisch)	39.31.84↔	Naht der A. lienalis
39.25.99↔	Aorto-iliaco-femoraler Bypass, sonstige	39.31.85↔	Naht der A. renalis
39.26.00↔	Sonstiger intra-abdominaler Gefäss-Shunt oder -Bypass, n.n.bez.	39.31.86↔	Naht der A. mesenterialis
39.26.10↔	Sonstiger intra-abdominaler Gefäss-Shunt oder -Bypass, Viszeralarterien	39.31.87↔	Naht der A. lumbalis
39.26.11↔	Sonstiger intra-abdominaler Gefäss-Shunt oder -Bypass, Aorta	39.31.88↔	Naht der A. iliaca
39.26.12↔	Sonstiger intra-abdominaler Gefäss-Shunt oder -Bypass, A. renalis	39.31.89↔	Naht von abdominalen Arterien, sonstige
39.26.19↔	Sonstiger intra-abdominaler Gefäss-Shunt oder -Bypass, sonstige Viszeralarterien	39.31.99↔	Naht einer Arterie, sonstige
39.26.99↔	Sonstiger intra-abdominaler Gefäss-Shunt oder -Bypass, sonstige	39.41↔	Stillung einer Blutung nach vaskulärem Eingriff
39.27.00↔	Arteriovenöser Shunt für Hämodialyse, n.n.bez.	39.42↔	Revision eines arteriovenösen Shunts zur Hämodialyse
39.27.10↔	AV-Fistel für Hämodialyse	39.50.00↔	Angioplastik oder Atherektomie an sonstigem(n) Nicht-Herzkranzgefäss(en), n.n.bez.
39.27.11↔	AV-Fistel mit allogenen oder alloplastischem Material für Hämodialyse	39.50.10↔	Angioplastik oder Atherektomie an sonstigem(n) Nicht-Herzkranzgefäss(en) mit Ballon, n.n.bez.
39.27.99↔	Arteriovenöser Shunt für Hämodialyse, sonstige	39.50.11↔	Angioplastik oder Atherektomie an sonstigem(n) Nicht-Herzkranzgefäss(en) mit einfacher Ballon
39.29.00↔	Sonstiger (peripherer) Gefäss-Shunt oder -Bypass, n.n.bez.	39.50.12↔	Angioplastik oder Atherektomie an sonstigem(n) Nicht-Herzkranzgefäss(en) mit cutting Ballon
39.29.10↔	Gefäss-Shunt oder Bypass an Arterien der unteren Extremität, n.n.bez.	39.50.13↔	Angioplastik oder Atherektomie an sonstigem(n) Nicht-Herzkranzgefäss(en) mit Kryoplastie-Ballon
39.29.11↔	Femorofemoraler Gefäss-Shunt oder -Bypass	39.50.14↔	Angioplastik oder Atherektomie an sonstigem(n) Nicht-Herzkranzgefäss(en) mit Drug eluting Ballon
39.29.12↔	Femoropoplitealer Gefäss-Shunt oder -Bypass	39.50.19↔	Angioplastik oder Atherektomie an sonstigem(n) Nicht-Herzkranzgefäss(en) mit sonstiger Ballon
39.29.13↔	Femorocruraler Gefäss-Shunt oder -Bypass	39.50.20↔	Angioplastik Blade- Laserangioplastie an sonstigem(n) Nicht-Herzkranzgefäss(en)
39.29.14↔	Femoropedaler Gefäss-Shunt oder -Bypass	39.50.21↔	Angioplastik Thrombektomie an sonstigem(n) Nicht-Herzkranzgefäss(en)
39.29.15↔	Popliteocruraler und popliteopedaler Gefäss-Shunt oder -Bypass	39.50.99↔	Angioplastik oder Atherektomie an sonstigem(n) Nicht-Herzkranzgefäss(en), sonstige
39.29.16↔	Gefäss-Shunt oder Bypass an Arterien des Unterschenkels und des Fußes	39.51.00↔	Aneurysma-Clipping, n.n.bez.
39.29.19↔	Gefäss-Shunt oder Bypass an Arterien der unteren Extremität, sonstige	39.51.11↔	Aneurysma-Clipping intrakraniell
39.29.20↔	Gefäss-Shunt oder Bypass an Arterien der oberen Extremität	39.51.99↔	Aneurysma-Clipping, sonstige
		39.52.00↔	Sonstige Korrektur eines Aneurysmas, n.n.bez.

39.52.10↔	Sonstige Korrektur eines Aneurysmas von Blutgefäßen an Kopf und Hals, n.n.bez.	39.56.62↔	Plastische Rekonstruktion der V. femoralis und V. poplitea mit Gewebe-Patch
39.52.11↔	Sonstige Korrektur eines Aneurysmas von intrakraniellen Blutgefäßen	39.56.63↔	Plastische Rekonstruktion von sonstigen tiefen Venen der unteren Extremitäten mit Gewebe-Patch
39.52.19↔	Sonstige Korrektur eines Aneurysmas von Blutgefäßen an Kopf und Hals, sonstige	39.56.64↔	Plastische Rekonstruktion von oberflächlichen Venen des Oberschenkels mit Gewebe-Patch
39.52.20↔	Sonstige Korrektur eines Aneurysmas der Aorta, n.n.bez.	39.56.69↔	Plastische Rekonstruktion von Gefäßen der unteren Extremität mit Gewebe-Patch, sonstige
39.52.21↔	Sonstige offen chirurgische Korrektur eines Aneurysmas der Aorta ascendens, des Aortenbogens und der thorakalen Aorta	39.56.99↔	Plastische Rekonstruktion eines Blutgefäßes mit Gewebe-Patch, sonstige
39.52.22↔	Sonstige offen chirurgische Korrektur eines Aneurysmas der Aorta abdominalis	39.57.00↔	Plastische Rekonstruktion mit synthetischem Patch Graft, n.n.bez.
39.52.29↔	Sonstige Korrektur eines Aneurysmas der Aorta, sonstige	39.57.10↔	Plastische Rekonstruktion von Gefäßen an Kopf und Hals mit synthetischem Patch Graft, n.n.bez.
39.53↔	Verschluss einer arteriovenösen Fistel	39.57.11↔	Plastische Rekonstruktion von intrakraniellen Gefäßen mit synthetischem Patch Graft
39.54.00↔	Re-entry Operation, n.n.bez.	39.57.12↔	Plastische Rekonstruktion von extrakraniellen Arterien an Kopf und Hals mit synthetischem Patch Graft
39.54.10↔	Re-entry Operation, thorakale Aorta	39.57.13↔	Plastische Rekonstruktion der V. jugularis mit synthetischem Patch Graft
39.54.20↔	Re-entry Operation, Aorta abdominalis	39.57.19↔	Plastische Rekonstruktion von Gefäßen an Kopf und Hals mit synthetischem Patch Graft, sonstige
39.54.99↔	Re-entry Operation, sonstige	39.57.20↔	Plastische Rekonstruktion von Gefäßen der oberen Extremität mit synthetischem Patch Graft, n.n.bez.
39.55↔	Reimplantation eines aberrierenden Nierengefäßes	39.57.21↔	Plastische Rekonstruktion von Arterien der oberen Extremität mit synthetischem Patch Graft
39.56.00↔	Plastische Rekonstruktion eines Blutgefäßes mit Gewebe-Patch, n.n.bez.	39.57.22↔	Plastische Rekonstruktion der V. subclavia, V. axillaris und V. brachiocephalica mit synthetischem Patch Graft
39.56.10↔	Plastische Rekonstruktion von Gefäßen an Kopf und Hals mit Gewebe-Patch, n.n.bez.	39.57.23↔	Plastische Rekonstruktion von sonstigen tiefen Venen der oberen Extremitäten mit synthetischem Patch Graft
39.56.11↔	Plastische Rekonstruktion von intrakraniellen Gefäßen mit Gewebe-Patch	39.57.29↔	Plastische Rekonstruktion von Gefäßen der oberen Extremität mit synthetischem Patch Graft, sonstige
39.56.12↔	Plastische Rekonstruktion der V. jugularis mit Gewebe-Patch	39.57.30↔	Plastische Rekonstruktion von thorakalen Gefäßen mit synthetischem Patch Graft, n.n.bez.
39.56.19↔	Plastische Rekonstruktion von Gefäßen an Kopf und Hals mit Gewebe-Patch, sonstige	39.57.31↔	Plastische Rekonstruktion der thorakalen Aorta mit synthetischem Patch Graft
39.56.20↔	Plastische Rekonstruktion von Gefäßen der oberen Extremität mit Gewebe-Patch, n.n.bez.	39.57.32↔	Plastische Rekonstruktion der V. pulmonalis mit synthetischem Patch Graft
39.56.21↔	Plastische Rekonstruktion von Arterien der oberen Extremität mit Gewebe-Patch	39.57.33↔	Plastische Rekonstruktion der V. cava superior mit synthetischem Patch Graft
39.56.22↔	Plastische Rekonstruktion der V. subclavia, V. axillaris und V. brachiocephalica mit Gewebe-Patch	39.57.39↔	Plastische Rekonstruktion von thorakalen Gefäßen mit synthetischem Patch Graft, sonstige
39.56.23↔	Plastische Rekonstruktion von sonstigen tiefen Venen der oberen Extremitäten mit Gewebe-Patch	39.57.40↔	Plastische Rekonstruktion abdominaler Arterien mit synthetischem Patch Graft, n.n.bez.
39.56.29↔	Plastische Rekonstruktion von Gefäßen der oberen Extremität mit Gewebe-Patch, sonstige	39.57.41↔	Plastische Rekonstruktion der abdominalen Aorta mit synthetischem Patch Graft
39.56.30↔	Plastische Rekonstruktion von thorakalen Gefäßen mit Gewebe-Patch, n.n.bez.	39.57.42↔	Plastische Rekonstruktion des Truncus coeliacus mit synthetischem Patch Graft
39.56.31↔	Plastische Rekonstruktion der thorakalen Aorta mit Gewebe-Patch	39.57.43↔	Plastische Rekonstruktion der A. gastrica mit synthetischem Patch Graft
39.56.32↔	Plastische Rekonstruktion der V. pulmonalis mit Gewebe-Patch	39.57.44↔	Plastische Rekonstruktion der A. hepatica mit synthetischem Patch Graft
39.56.33↔	Plastische Rekonstruktion der V. cava superior mit Gewebe-Patch	39.57.45↔	Plastische Rekonstruktion der A. lienalis mit synthetischem Patch Graft
39.56.39↔	Plastische Rekonstruktion von thorakalen Gefäßen mit Gewebe-Patch, sonstige	39.57.46↔	Plastische Rekonstruktion der A. renalis mit synthetischem Patch Graft
39.56.40↔	Plastische Rekonstruktion abdominaler Arterien mit Gewebe-Patch, n.n.bez.	39.57.47↔	Plastische Rekonstruktion der A. mesenterica mit synthetischem Patch Graft
39.56.41↔	Plastische Rekonstruktion der abdominalen Aorta mit Gewebe-Patch	39.57.48↔	Plastische Rekonstruktion der A. iliaca mit synthetischem Patch Graft
39.56.42↔	Plastische Rekonstruktion des Truncus coeliacus mit Gewebe-Patch	39.57.49↔	Plastische Rekonstruktion abdominaler Arterien mit synthetischem Patch Graft, sonstige
39.56.43↔	Plastische Rekonstruktion der A. gastrica mit Gewebe-Patch	39.57.50↔	Plastische Rekonstruktion abdominaler Venen mit synthetischem Patch Graft, n.n.bez.
39.56.44↔	Plastische Rekonstruktion der A. hepatica mit Gewebe-Patch	39.57.51↔	Plastische Rekonstruktion der V. cava inferior mit synthetischem Patch Graft
39.56.45↔	Plastische Rekonstruktion der A. lienalis mit Gewebe-Patch	39.57.52↔	Plastische Rekonstruktion der V. iliaca mit synthetischem Patch Graft
39.56.46↔	Plastische Rekonstruktion der A. renalis mit Gewebe-Patch	39.57.59↔	Plastische Rekonstruktion abdominaler Venen mit synthetischem Patch Graft, sonstige
39.56.47↔	Plastische Rekonstruktion der A. mesenterica mit Gewebe-Patch	39.57.60↔	Plastische Rekonstruktion von Gefäßen der unteren Extremität mit synthetischem Patch Graft, n.n.bez.
39.56.48↔	Plastische Rekonstruktion der A. iliaca mit Gewebe-Patch		
39.56.49↔	Plastische Rekonstruktion abdominaler Arterien mit Gewebe-Patch, sonstige		
39.56.50↔	Plastische Rekonstruktion abdominaler Venen mit Gewebe-Patch, n.n.bez.		
39.56.51↔	Plastische Rekonstruktion der V. cava inferior mit Gewebe-Patch		
39.56.52↔	Plastische Rekonstruktion der V. iliaca mit Gewebe-Patch		
39.56.59↔	Plastische Rekonstruktion abdominaler Venen mit Gewebe-Patch, sonstige		
39.56.60↔	Plastische Rekonstruktion von Gefäßen der unteren Extremität mit Gewebe-Patch, n.n.bez.		
39.56.61↔	Plastische Rekonstruktion von Arterien der unteren Extremität mit Gewebe-Patch		

39.57.61↔	Plastische Rekonstruktion von Arterien der unteren Extremität mit synthetischem Patch Graft	39.59.70↔	Sonstige plastische Rekonstruktion von abdominalen Venen, n.n.bez.
39.57.62↔	Plastische Rekonstruktion der V. femoralis und V.poplitea mit synthetischem Patch Graft	39.59.71↔	Sonstige plastische Rekonstruktion der V. cava inferior
39.57.63↔	Plastische Rekonstruktion von sonstigen tiefen Venen der unteren Extremitäten mit synthetischem Patch Graft	39.59.72↔	Sonstige plastische Rekonstruktion der V. iliaca
39.57.64↔	Plastische Rekonstruktion von oberflächlichen Venen des Oberschenkels mit synthetischem Patch Graft	39.59.79↔	Sonstige plastische Rekonstruktion von abdominalen Venen, sonstige
39.57.69↔	Plastische Rekonstruktion von Gefäßen der unteren Extremität mit synthetischem Patch Graft, sonstige	39.59.80↔	Sonstige plastische Rekonstruktion von Gefäßen der unteren Extremität, n.n.bez.
39.57.99↔	Plastische Rekonstruktion mit synthetischem Patch Graft, sonstige	39.59.81↔	Sonstige plastische Rekonstruktion von Arterien der unteren Extremität
39.58↔	Plastische Rekonstruktion eines Blutgefäßes mit Patch Graft n.n.bez.	39.59.82↔	Sonstige plastische Rekonstruktion der V. femoralis
39.59.10↔	Transposition von Arterien, n.n.bez.	39.59.83↔	Sonstige plastische Rekonstruktion der V. poplitea
39.59.11↔	Transposition der extrakraniellen A. vertebralis	39.59.88↔	Sonstige plastische Rekonstruktion von sonstigen tiefen Venen der unteren Extremität
39.59.12↔	Transposition von sonstigen extrakraniellen Arterien an Kopf und Hals	39.59.89↔	Sonstige plastische Rekonstruktion von Gefäßen der unteren Extremität, sonstige
39.59.13↔	Transposition von Arterien der oberen Extremität	39.59.90↔	Sonstige plastische Rekonstruktion eines Gefäßes, Venenklappenplastik
39.59.14↔	Transposition von thorakalen Arterien	39.71.00↔	Endovaskuläre Implantation eines Grafts in Aorta abdominalis, n.n.bez.
39.59.15↔	Transposition der A. gastrica, A. hepatica und A. lienalis	39.71.10↔	Endovaskuläre Implantation eines Grafts in Aorta abdominalis, aortoiliakal, ohne Fenestrierung oder Seitenarm
39.59.16↔	Transposition der A. renalis	39.71.11↔	Endovaskuläre Implantation eines Grafts in Aorta abdominalis, aortoiliakal, mit Fenestrierung oder Seitenarm
39.59.17↔	Transposition der A. mesenterica	39.71.12↔	Endovaskuläre Implantation eines Grafts in Aorta abdominalis, Bifurkationsprothese, aortobiliakal, ohne Fenestrierung oder Seitenarm
39.59.18↔	Transposition sonstiger viszeraler Arterien	39.71.13↔	Endovaskuläre Implantation eines Grafts in Aorta abdominalis, Bifurkationsprothese, aortobiliakal, mit Fenestrierung oder Seitenarm
39.59.19↔	Transposition der A. iliaca	39.71.14↔	Endovaskuläre Implantation eines Grafts in Aorta abdominalis, Rohrprothese, aortobiliakal, ohne Fenestrierung oder Seitenarm
39.59.20↔	Transposition von sonstigen abdominalen Arterien	39.71.15↔	Endovaskuläre Implantation eines Grafts in Aorta abdominalis, Rohrprothese, aortobiliakal, mit Fenestrierung oder Seitenarm
39.59.21↔	Transposition von Arterien der unteren Extremität	39.71.99↔	Endovaskuläre Implantation eines Grafts in Aorta abdominalis, sonstige
39.59.29↔	Transposition von Arterien, sonstige	39.72.00↔	Endovaskuläre plastische Rekonstruktion oder Okklusion von Gefäßen am Kopf und Hals, n.n.bez.
39.59.30↔	Sonstige plastische Rekonstruktion von Gefäßen an Kopf und Hals, n.n.bez.	39.72.10↔	Selektive Embolisation von intrakraniellen Gefäßen, n.n.bez.
39.59.31↔	Sonstige plastische Rekonstruktion eines intrakraniellen Gefäßes	39.72.11↔	Selektive Embolisation von intrakraniellen Gefäßen mit Partikeln oder Metallspiralen
39.59.32↔	Sonstige plastische Rekonstruktion der extrakraniellen A. vertebralis	39.72.12↔	Selektive Embolisation von intrakraniellen Gefäßen mit embolisierenden Flüssigkeiten, ablösbaren Ballons oder Schirmen
39.59.33↔	Sonstige plastische Rekonstruktion von extrakraniellen Arterien an Kopf und Hals, sonstige	39.72.13↔	Selektive Embolisation von intrakraniellen Gefäßen durch Stents als Flow-Diverter
39.59.34↔	Sonstige plastische Rekonstruktion der V. jugularis	39.72.14↔	Selektive Embolisation von intrakraniellen Gefäßen mit adhäsivem Embolisat
39.59.39↔	Sonstige plastische Rekonstruktion von Gefäßen an Kopf und Hals, sonstige	39.72.19↔	Selektive Embolisation von intrakraniellen Gefäßen, sonstige
39.59.40↔	Sonstige plastische Rekonstruktion von Gefäßen der oberen Extremität, n.n.bez.	39.72.20↔	Selektive Embolisation von extrakraniellen Gefäßen des Kopfes und des Halses, n.n.bez.
39.59.41↔	Sonstige plastische Rekonstruktion von Arterien der oberen Extremität	39.72.21↔	Selektive Embolisation von extrakraniellen Gefäßen des Kopfes und des Halses mit Partikeln oder Metallspiralen
39.59.42↔	Sonstige plastische Rekonstruktion der V. subclavia, V. axillaris und V. brachiocephalica	39.72.22↔	Selektive Embolisation von extrakraniellen Gefäßen des Kopfes und des Halses mit embolisierenden Flüssigkeiten, ablösbaren Ballons oder Schirmen
39.59.48↔	Sonstige plastische Rekonstruktion von sonstigen tiefen Venen der oberen Extremität	39.72.24↔	Selektive Embolisation von extrakraniellen Gefäßen des Kopfes und des Halses mit adhäsivem Embolisat
39.59.49↔	Sonstige plastische Rekonstruktion von Gefäßen der oberen Extremität, sonstige	39.72.29↔	Selektive Embolisation von extrakraniellen Gefäßen des Kopfes und des Halses, sonstige
39.59.50↔	Sonstige plastische Rekonstruktion von thorakalen Gefäßen, n.n.bez.	39.72.30↔	Perkutan-transluminale Embolisation einer Gefäßmissbildung durch Mikrokatheter, n.n.bez.
39.59.51↔	Sonstige plastische Rekonstruktion der thorakalen Aorta	39.72.31↔	Perkutan-transluminale Embolisation einer Gefäßmissbildung durch Mikrokatheter, Verwendung von einem Mikrokatheter
39.59.52↔	Sonstige plastische Rekonstruktion der A. pulmonalis	39.72.32↔	Perkutan-transluminale Embolisation einer Gefäßmissbildung durch Mikrokatheter, Verwendung von zwei Mikrokathetern
39.59.53↔	Sonstige plastische Rekonstruktion von thorakalen Arterien, sonstige	39.72.33↔	Perkutan-transluminale Embolisation einer Gefäßmissbildung durch Mikrokatheter, Verwendung von drei Mikrokathetern
39.59.54↔	Sonstige plastische Rekonstruktion der V. pulmonalis	39.72.34↔	Perkutan-transluminale Embolisation einer Gefäßmissbildung durch Mikrokatheter, Verwendung von vier Mikrokathetern
39.59.55↔	Sonstige plastische Rekonstruktion der V. cava superior	39.72.35↔	Perkutan-transluminale Embolisation einer Gefäßmissbildung durch Mikrokatheter, Verwendung von fünf Mikrokathetern
39.59.59↔	Sonstige plastische Rekonstruktion von thorakalen Gefäßen, sonstige		
39.59.60↔	Sonstige plastische Rekonstruktion von abdominalen Arterien, n.n.bez.		
39.59.61↔	Sonstige plastische Rekonstruktion der abdominalen Aorta		
39.59.62↔	Sonstige plastische Rekonstruktion des Truncus coeliacus		
39.59.63↔	Sonstige plastische Rekonstruktion der A. gastrica		
39.59.64↔	Sonstige plastische Rekonstruktion A. hepatica		
39.59.65↔	Sonstige plastische Rekonstruktion der A. lienalis		
39.59.66↔	Sonstige plastische Rekonstruktion der A. renalis		
39.59.67↔	Sonstige plastische Rekonstruktion der A. mesenterica		
39.59.68↔	Sonstige plastische Rekonstruktion der A. iliaca		
39.59.69↔	Sonstige plastische Rekonstruktion von abdominalen Arterien, sonstige		

39.72.39↔	Perkutan-transluminale Embolisation einer Gefässmissbildung durch Mikrokatheter, Verwendung von mehr Mikrokathetern	39.77.99↔	Perkutane transluminale endovaskuläre Intervention an intrakraniell(en) Gefäss(en), sonstige
39.72.99↔	Endovaskuläre plastische Rekonstruktion oder Okklusion von Gefässen am Kopf und Hals, sonstige	39.79.11↔	Endovaskuläre Implantation eines Grafts an Viszeralgefässen
39.73.00↔	Endovaskuläre Implantation eines Graft an der thorakalen Aorta, n.n.bez.	39.79.12↔	Endovaskuläre Implantation eines Grafts an Gefässen des Beckens
39.73.10↔	Endovaskuläre Implantation eines Grafts in die Aorta thoracica, ohne Fenestrierung oder Seitenarm	39.79.13↔	Endovaskuläre Implantation eines Grafts an abdominalen Gefässen
39.73.11↔	Endovaskuläre Implantation eines Grafts in die Aorta thoracica, mit Fenestrierung oder Seitenarm	39.79.19↔	Endovaskuläre Implantation eines Grafts an sonstigen Gefässen, sonstige
39.73.20↔	Endovaskuläre Implantation eines Grafts in die Aorta thoracoabdominalis	39.79.20↔	Coil-Embolisation oder -Verschluss von sonstigen Gefässen, n.n.bez.
39.73.99↔	Endovaskuläre Implantation eines Grafts an der thorakalen Aorta, sonstige	39.79.21↔	Coil-Embolisation oder -Verschluss von Gefässen der oberen Extremitäten
39.75.01↔	Perkutan-transluminale Gefäßintervention, Fremdkörperentfernung mit Bergekatheter, Körbchenkatheter, etc.	39.79.22↔	Coil-Embolisation oder -Verschluss der Aorta
39.75.10↔	Perkutan-transluminale Gefäßintervention, sonstige Gefässe, Kathetersysteme zu Rekanalisation von Totalverschlüssen	39.79.23↔	Coil-Embolisation oder -Verschluss des Ductus arteriosus apertus
39.75.11↔	Perkutan-transluminale Gefäßintervention, sonstige Gefässe, Rotationsthorbektomie	39.79.24↔	Coil-Embolisation oder -Verschluss von thorakalen Gefässen
39.75.12↔	Perkutan-transluminale Gefäßintervention, sonstige Gefässe, Laserangioplastie	39.79.25↔	Coil-Embolisation oder -Verschluss von viszerale Gefässen
39.75.13↔	Perkutan-transluminale Gefäßintervention, sonstige Gefässe, Anti-Embolie-System (periphere oder viscerale Gefässe)	39.79.26↔	Coil-Embolisation oder -Verschluss von abdominalen Gefässen
39.75.14↔	Perkutan-transluminale Gefäßintervention, sonstige Gefässe, Atherektomie	39.79.27↔	Coil-Embolisation oder -Verschluss von Gefässen der unteren Extremitäten
39.75.15↔	Perkutan-transluminale Gefäßintervention, sonstige Gefässe, selektive Thrombolyse	39.79.28↔	Coil-Embolisation oder -Verschluss von spinalen Gefässen
39.75.16↔	Perkutan-transluminale Gefässintervention sonstige Gefässe, selektive Thrombolyse, ultraschallunterstützt	39.79.29↔	Coil-Embolisation oder -Verschluss von sonstigen Gefässen, sonstige
39.76.00↔	Perkutane transluminale endovaskuläre Intervention an präzerebralem(en) (extrakraniell(en) Gefäss(en), n.n.bez.	39.79.30↔	Selektive Embolisation mit embolisierenden Flüssigkeiten von sonstigen Gefässen, n.n.bez.
39.76.10↔	Perkutane Ballonangioplastie an präzerebralem(en) (extrakraniell(en)) Gefäss(en)	39.79.31↔	Selektive Embolisation mit embolisierenden Flüssigkeiten von Gefässen der oberen Extremitäten
39.76.20↔	Perkutane Bladeangioplastie an präzerebralem(en) (extrakraniell(en)) Gefäss(en)	39.79.32↔	Selektive Embolisation mit embolisierenden Flüssigkeiten der Aorta
39.76.30↔	Perkutane Laserangioplastie an präzerebralem(en) (extrakraniell(en)) Gefäss(en)	39.79.33↔	Selektive Embolisation mit embolisierenden Flüssigkeiten des Ductus arteriosus apertus
39.76.40↔	Perkutane Atherektomie an präzerebralem(en) (extrakraniell(en)) Gefäss(en)	39.79.34↔	Selektive Embolisation mit embolisierenden Flüssigkeiten von thorakalen Gefässen
39.76.50↔	Perkutane selektive Thrombolyse an extrakraniellen Gefässen des Kopfes und Halses	39.79.35↔	Selektive Embolisation mit embolisierenden Flüssigkeiten von viszerale Gefässen
39.76.60↔	Perkutane Thrombektomie an präzerebralem(en) (extrakraniell(en)) Gefäss(en), n.n.bez.	39.79.36↔	Selektive Embolisation mit embolisierenden Flüssigkeiten von abdominalen Gefässen
39.76.61↔	Perkutane Rotationsthorbektomie an präzerebralem(en) (extrakraniell(en)) Gefäss(en)	39.79.38↔	Selektive Embolisation mit embolisierenden Flüssigkeiten von spinalen Gefässen
39.76.62↔	Perkutane stentgestützte Thrombektomie an extrakraniellen Gefässen	39.79.39↔	Selektive Embolisation mit embolisierenden Flüssigkeiten von sonstigen Gefässen, sonstige
39.76.69↔	Perkutane Thrombektomie an präzerebralem(en) (extrakraniell(en)) Gefäss(en), sonstige.	39.79.40↔	Selektive Embolisation mit ablösbaren Ballons von sonstigen Gefässen, n.n.bez.
39.76.70↔	Perkutane endovaskuläre Fremdkörperentfernung aus extrakraniellen Gefässen des Kopfes und Halses	39.79.41↔	Selektive Embolisation mit ablösbaren Ballons von Gefässen der oberen Extremitäten
39.76.99↔	Perkutane transluminale endovaskuläre Intervention an präzerebralem(en) (extrakraniell(en)) Gefäss(en), sonstige	39.79.42↔	Selektive Embolisation mit ablösbaren Ballons der Aorta
39.77.00↔	Perkutane transluminale und endovaskuläre Intervention an intrakraniell(en) Gefäss(en), n.n.bez.	39.79.43↔	Selektive Embolisation mit ablösbaren Ballons des Ductus arteriosus apertus
39.77.10↔	Perkutane Ballonangioplastie an intrakraniell(n) Gefäss(en)	39.79.44↔	Selektive Embolisation mit ablösbaren Ballons von thorakalen Gefässen
39.77.20↔	Perkutane Bladeangioplastie an intrakraniell(n) Gefäss(en)	39.79.45↔	Selektive Embolisation mit ablösbaren Ballons von viszerale Gefässen
39.77.30↔	Perkutane Laserangioplastie an intrakraniell(n) Gefäss(en)	39.79.46↔	Selektive Embolisation mit ablösbaren Ballons von abdominalen Gefässen
39.77.40↔	Perkutane Atherektomie an intrakraniell(n) Gefäss(en)	39.79.47↔	Selektive Embolisation mit ablösbaren Ballons von spinalen Gefässen
39.77.50↔	Perkutane selektive Thrombolyse von intrakraniell(n) Gefäss(en)	39.79.48↔	Selektive Embolisation mit ablösbaren Ballons von Gefässen der unteren Extremitäten
39.77.60↔	Perkutane Thrombektomie an intrakraniell(n) Gefäss(en), n.n.bez.	39.79.49↔	Selektive Embolisation mit ablösbaren Ballons von sonstigen Gefässen, sonstige
39.77.61↔	Perkutane Rotationsthorbektomie an intrakraniell(n) Gefäss(en)	39.79.50↔	Selektive Embolisation mit Schirmen von sonstigen Gefässen, n.n.bez.
39.77.62↔	Perkutane stentgestützte Thrombektomie an intrakraniell(n) Gefäss(en)	39.79.51↔	Selektive Embolisation mit Schirmen von Gefässen der oberen Extremitäten
39.77.69↔	Perkutane Thrombektomie an intrakraniell(n) Gefäss(en),sonstige	39.79.52↔	Selektive Embolisation mit Schirmen der Aorta
39.77.70↔	Perkutane endovaskuläre Fremdkörperentfernung aus intrakraniell(n) Gefäss(en)	39.79.53↔	Selektive Embolisation mit Schirmen des Ductus arteriosus apertus
		39.79.54↔	Selektive Embolisation mit Schirmen von thorakalen Gefässen
		39.79.55↔	Selektive Embolisation mit Schirmen von viszerale Gefässen
		39.79.56↔	Selektive Embolisation mit Schirmen von abdominalen Gefässen

39.79.57↔	Selektive Embolisation mit Schirmen von Gefäßen der unteren Extremitäten	39.8x.22↔	Entfernen eines Impulsgenerators zur Aktivierung des Baroreflexes
39.79.58↔	Selektive Embolisation mit Schirmen von spinalen Gefäßen	39.8x.30↔	Implantation oder Ersetzen einer (von) Elektrode(n) zur Aktivierung des Baroreflexes
39.79.59↔	Selektive Embolisation mit Schirmen von sonstigen Gefäßen, sonstige	39.8x.31↔	Revision (ohne Wechsel) einer (von) Elektrode(n) zur Aktivierung des Baroreflexes
39.79.60↔	Selektive Embolisation mit Partikeln von sonstigen Gefäßen, n.n.bez.	39.8x.32↔	Entfernen einer (von) Elektrode(n) zur Aktivierung des Baroreflexes
39.79.61↔	Selektive Embolisation mit Partikeln von Gefäßen der oberen Extremitäten	39.8x.99↔	Operationen am Glomus caroticum, Sinus caroticus und anderen Paraganglien, sonstige
39.79.62↔	Selektive Embolisation mit Partikeln der Aorta	39.90.00↔	Einsetzen von peripheren Gefäßstent(s) ohne Medikamenten-Freisetzung, n.n.bez.
39.79.63↔	Selektive Embolisation mit Partikeln des Ductus arteriosus apertus	39.90.10↔	Einsetzen von Gefäßstents in nicht-kardiale Gefäße, bare Stents
39.79.64↔	Selektive Embolisation mit Partikeln von thorakalen Gefäßen	39.90.11↔	Einsetzen von Gefäßstents in nicht-kardiale Gefäße, bioresorbierbare Stents
39.79.65↔	Selektive Embolisation mit Partikeln von viszeralen Gefäßen	39.90.12↔	Einsetzen von Gefäßstents in nicht-kardiale Gefäße, Grosslumige Stents n.n.bez.
39.79.66↔	Selektive Embolisation mit Partikeln von abdominalen Gefäßen	39.90.13↔	Einsetzen von Gefäßstents in nicht-kardiale Gefäße, Grosslumige Stents uncovered
39.79.67↔	Selektive Embolisation mit Partikeln von Gefäßen der unteren Extremitäten	39.90.14↔	Einsetzen von Gefäßstents in nicht-kardiale Gefäße, Grosslumige Stents gecovered
39.79.68↔	Selektive Embolisation mit Partikeln von spinalen Gefäßen	39.90.15↔	Einsetzen von Gefäßstents in nicht-kardiale Gefäße, gecovered Stents (Stentgrafts) in nicht-aneurysmatischen Gefäßen
39.79.69↔	Selektive Embolisation mit Partikeln von sonstigen Gefäßen, sonstige	39.90.16↔	Einsetzen von Gefäßstents in nichtkardiale Gefäße, gecoverte Stent-Grafts mit bioaktiver Oberfläche
39.79.70↔	Kathetertechnischer Verschluss von Arterien mittels Laser, sonstigen Gefäßen, n.n.bez.	39.90.19↔	Einsetzen von Gefäßstents in nicht-kardiale Gefäße, sonstige Stents
39.79.71↔	Kathetertechnischer Verschluss mittels Laser, an Arterien der oberen Extremitäten	39.90.30↔	Einsetzen von überlangen Stents (>10 cm) in nicht-kardiale Gefäße, n.n.bez.
39.79.72↔	Kathetertechnischer Verschluss mittels Laser, an der Aorta	39.90.31↔	Einsetzen von überlange bare Stents (>10 cm) in nicht-kardiale Gefäße
39.79.74↔	Kathetertechnischer Verschluss mittels Laser, an thorakalen Gefäßen	39.90.32↔	Einsetzen von überlange covered Stents (>10 cm) in nicht-kardiale Gefäße
39.79.75↔	Kathetertechnischer Verschluss mittels Laser, an Gefäßen der unteren Extremitäten	39.90.39↔	Einsetzen von überlange Stents (>10 cm) in nicht-kardiale Gefäße, sonstige
39.79.76↔	Kathetertechnischer Verschluss mittels Laser, an viszeralen Gefäßen	39.99.00↔	Sonstige Operationen an Blutgefäßen, n.n.bez.
39.79.77↔	Kathetertechnischer Verschluss mittels Laser, an abdominalen Gefäßen	39.99.10↔	Aortopexie
39.79.79↔	Kathetertechnischer Verschluss von Arterien mittels Laser, sonstigen Gefäßen, sonstige	39.99.20↔	Operationen bei kongenitalen Gefäßanomalien, n.n.bez.
39.79.80↔	Kathetertechnischer Verschluss von Arterien mittels Radiofrequenz sonstigen Gefäßen, n.n.bez.	39.99.21↔	Operationen bei kongenitaler Anomalie des Aortenisthmus (Stenose) oder bei unterbrochenem Aortenbogen
39.79.81↔	Kathetertechnischer Verschluss mittels Radiofrequenz an Arterien der oberen Extremitäten	39.99.22↔	Operationen bei kongenitalen Anomalien der A. oder V. pulmonalis oder bei A. lusoria
39.79.82↔	Kathetertechnischer Verschluss mittels Radiofrequenz an der Aorta	39.99.23↔	Operationen bei kongenitalen Anomalien der V. cava
39.79.84↔	Kathetertechnischer Verschluss mittels Radiofrequenz an thorakalen Gefäßen	39.99.24↔	Operationen bei kongenitalen Kollateralgefäßen und Unifokalisierung
39.79.85↔	Kathetertechnischer Verschluss mittels Radiofrequenz an Gefäßen der unteren Extremitäten	39.99.30↔	Katheterinterventioneller Verschluss des Ductus arteriosus Botalli, n.n.bez.
39.79.86↔	Kathetertechnischer Verschluss mittels Radiofrequenz an viszeralen Gefäßen	39.99.31↔	Katheterinterventioneller Verschluss des Ductus arteriosus Botalli, mit Coil
39.79.87↔	Kathetertechnischer Verschluss mittels Radiofrequenz an abdominalen Gefäßen	39.99.32↔	Katheterinterventioneller Verschluss des Ductus arteriosus Botalli, mit Amplatz-Ductus-Occluder
39.79.89↔	Kathetertechnischer Verschluss mittels Radiofrequenz an sonstigen Gefäßen, sonstige	39.99.38↔	Katheterinterventioneller Verschluss des Ductus arteriosus Botalli, sonstige
39.8x.00↔	Operationen am Glomus caroticum, Sinus caroticus und anderen Paraganglien, n.n.bez.	39.99.39↔	Operationen bei sonstigen kongenitalen Gefäßanomalien
39.8x.10↔	Exploration des Glomus caroticum und anderer Paraganglien	39.99.99↔	Sonstige Operationen an Blutgefäßen, sonstige
39.8x.11↔	Exzision des Glomus caroticum und anderer Paraganglien		
39.8x.20↔	Implantation oder Ersetzen eines Impulsgenerators zur Aktivierung des Baroreflexes		
39.8x.21↔	Revision (ohne Wechsel) eines Impulsgenerators zur Aktivierung des Baroreflexes		

Prozedur F28-3

27.55.00↔	Vollhauttransplantat an Lippe und Mund, n.n.bez.	27.56.99↔	Sonstiges Hauttransplantat an Lippe und Mund, sonstige
27.55.10↔	Kleinfächiges Vollhauttransplantat an Lippe und Mund	86.62.10↔	Kleinfächiges Spalthauttransplantat an die Hand
27.55.20↔	Großfächiges Vollhauttransplantat an Lippe und Mund	86.62.20↔	Großfächiges Spalthauttransplantat an die Hand
27.55.99↔	Vollhauttransplantat an Lippe und Mund, sonstige	86.62.99↔	Sonstiges Hauttransplantat an die Hand, sonstiges
27.56.10↔	Kleinfächiges Spalthauttransplantat an Lippe und Mund	86.63.10↔	Kleinfächiges Vollhauttransplantat an den Kopf (außer Lippe und Mund)
27.56.20↔	Großfächiges Spalthauttransplantat an Lippe und Mund	86.63.11↔	Kleinfächiges Vollhauttransplantat an den Hals
27.56.30↔	Kleinfächige heterologe Hauttransplantation an die Lippe	86.63.12↔	Kleinfächiges Vollhauttransplantat an Schulter und Oberarm
27.56.40↔	Grossfächig heterologe Hauttransplantation an die Lippe	86.63.13↔	Kleinfächiges Vollhauttransplantat an den Unterarm
27.56.50↔	Kleinfächige homologe Hauttransplantation an die Lippe		
27.56.60↔	Grossfächig homologe Hauttransplantation an die Lippe		

86.63.15↔	Kleinflächiges Vollhauttransplantat an Brustwand, Bauch und Rücken	86.63.23↔	Großflächiges Vollhauttransplantat an den Unterarm
86.63.16↔	Kleinflächiges Vollhauttransplantat an die Leisten- und Genitalregion	86.63.25↔	Großflächiges Vollhauttransplantat an Brustwand, Bauch und Rücken
86.63.17↔	Kleinflächiges Vollhauttransplantat an das Gesäß	86.63.26↔	Großflächiges Vollhauttransplantat an die Leisten- und Genitalregion
86.63.18↔	Kleinflächiges Vollhauttransplantat an Oberschenkel und Unterschenkel	86.63.27↔	Großflächiges Vollhauttransplantat an das Gesäß
86.63.19↔	Kleinflächiges Vollhauttransplantat an andere Lokalisation	86.63.28↔	Großflächiges Vollhauttransplantat an Oberschenkel und Unterschenkel
86.63.1a↔	Kleinflächiges Vollhauttransplantat an den Fuß	86.63.29↔	Großflächiges Vollhauttransplantat an andere Lokalisation
86.63.20↔	Großflächiges Vollhauttransplantat an den Kopf (außer Lippe und Mund)	86.63.2a↔	Großflächiges Vollhauttransplantat an den Fuß
86.63.21↔	Großflächiges Vollhauttransplantat an den Hals	86.63.99↔	Vollhauttransplantat an andere Lokalisationen, sonstige
86.63.22↔	Großflächiges Vollhauttransplantat an Schulter und Oberarm		

ADRG F29

Frührehabilitation bei Krankheiten und Störungen des Kreislaufsystems, mit bestimmter OR-Prozedur, ausser kardiothorakale Eingriffe

Frührehabilitation und Bestimmte OR-Prozeduren

DRG F29Z

Frührehabilitation bei Krankheiten und Störungen des Kreislaufsystems, mit bestimmter OR-Prozedur, ausser kardiothorakale Eingriffe

ADRG F30

Operation bei komplexem angeborenen Herzfehler oder Hybridchirurgie bei Kindern

Prozedur in Tabelle F30-2 oder Hauptdiagnose in Tabelle F30-1 und Prozedur in Tabelle F30-3 oder Prozedur in Tabelle F30-4 und Alter < 16 Jahre

DRG F30Z

Operation bei komplexem angeborenen Herzfehler oder Hybridchirurgie bei Kindern

Hauptdiagnose F30-1

Q20.0	Truncus arteriosus communis	Q20.8	Sonst angeb Fehlbildung Herzhöhlen u verbind Strukturen
Q20.1	Re Doppelausstromventrikel [Double outlet right ventricle]	Q22.0	Pulmonalklappenatresie
Q20.2	Linker Doppelausstromventrikel [Double outlet left ventricle]	Q22.6	Hypoplastisches Rechtsherzsyndrom
Q20.3	Diskordante ventrikuloarterielle Verbindung	Q23.4	Hypoplastisches Linksherzsyndrom
Q20.4	Doppeleinstromventrikel [Double inlet ventricle]	Q25.2	Atresie Aorta
Q20.5	Diskordante atrioventrikuläre Verbindung	Q25.5	Atresie A pulmonalis
Q20.6	Vorhofisomerismus	Q26.2	Totale Fehleinmündung Lungenvenen

Prozedur F30-2

35.25.00↔	Pulmonalklappenersatz mit Graft, n.n.bez.	35.83↔	Totale Rekonstruktion des Truncus arteriosus
35.25.10↔	Pulmonalklappenersatz mit Graft, Bioprothese	35.84↔	Totalkorrektur der Transposition der grossen Gefässe, nicht andernorts klassifiziert
35.25.20↔	Implantation einer klappentragenden Gefäßprothese, biologische Pulmonalklappe	37.99.21↔	Korrektur eines Double-outlet-right-ventricle vom Fallot-Typ
35.25.99↔	Pulmonalklappenersatz mit Graft, sonstige	37.99.22↔	Korrektur eines sonstigen Double-outlet-right-ventricle
35.26.00↔	Sonstiger Pulmonalklappenersatz, n.n.bez.	37.99.23↔	Operation an einem funktionell/morphologisch univentrikulären Herzen
35.26.10↔	Minimal-invasive Implantation einer Pulmonalklappe, n.n.bez.	37.99.24↔	Korrektur eines Cor triatriatum
35.26.19↔	Minimal-invasive Implantation einer Pulmonalklappe, sonstige	37.99.25↔	Korrektur eines Absent Pulmonary Valve Syndrom
35.26.20↔	Implantation einer klappentragenden Gefäßprothese, mechanische Pulmonalklappe	39.21.00↔	Anastomose von der V. cava zur A. pulmonalis, n.n.bez.
35.26.99↔	Sonstiger Pulmonalklappenersatz, sonstige	39.21.10↔	Glenn-Operation an einem funktionell/morphologisch univentrikulären Herzen
35.81↔	Totalkorrektur einer Fallot-Tetralogie	39.21.99↔	Anastomose von der V. cava zur A. pulmonalis, sonstige
35.82↔	Totalkorrektur von total falsch mündenden Pulmonalvenen		

Prozedur F30-3

35.00↔	Valvulotomie am geschlossenen Herzen, Klappe nicht bezeichnet	35.11.00↔	Valvuloplastik der Aortenklappe am offenen Herzen, ohne Ersatz, n.n.bez.
35.01↔	Valvulotomie am geschlossenen Herzen, Aortenklappe	35.11.10↔	Valvulotomie der Aortenklappe am offenen Herzen
35.02↔	Valvulotomie am geschlossenen Herzen, Mitralklappe	35.11.20↔	Rekonstruktion der Aortenklappe am offenen Herzen, ohne Ersatz, bei kongenitalen Klappenanomalien des Herzens
35.03↔	Valvulotomie am geschlossenen Herzen, Pulmonalklappe	35.11.99↔	Valvuloplastik der Aortenklappe am offenen Herzen, ohne Ersatz, sonstige
35.04↔	Valvulotomie am geschlossenen Herzen, Trikuspidalklappe		
35.10↔	Valvuloplastik am offenen Herzen, ohne Ersatz, Klappe nicht bezeichnet		

35.12.00↔	Valvuloplastik der Mitralklappe am offenen Herzen, ohne Ersatz, n.n.bez.	35.33.10↔	Anuloplastik der Mitralklappe, n.n.bez.
35.12.10↔	Valvulotomie der Mitralklappe am offenen Herzen	35.33.11↔	Anuloplastik der Mitralklappe, offen
35.12.11↔	Segelrekonstruktion der Mitralklappe am offenen Herzen	35.33.19↔	Anuloplastik der Mitralklappe, sonstige
35.12.20↔	Rekonstruktion der Mitralklappe am offenen Herzen, ohne Ersatz, bei kongenitalen Klappenanomalien des Herzens	35.33.20↔	Anuloplastik der Pulmonalklappe, n.n.bez.
35.12.99↔	Valvuloplastik der Mitralklappe am offenen Herzen, ohne Ersatz, sonstige	35.33.21↔	Anuloplastik der Pulmonalklappe, offen
35.13.00↔	Valvuloplastik der Pulmonalklappe am offenen Herzen, ohne Ersatz, n.n.bez.	35.33.29↔	Anuloplastik der Pulmonalklappe, sonstige
35.13.10↔	Valvulotomie der Pulmonalklappe am offenen Herzen	35.33.30↔	Anuloplastik der Trikuspidalklappe, n.n.bez.
35.13.20↔	Rekonstruktion der Pulmonalklappe am offenen Herzen, ohne Ersatz, bei kongenitalen Klappenanomalien des Herzens	35.33.31↔	Anuloplastik der Trikuspidalklappe, offen
35.13.99↔	Valvuloplastik der Pulmonalklappe am offenen Herzen, ohne Ersatz, sonstige	35.33.39↔	Anuloplastik der Trikuspidalklappe, sonstige
35.14.00↔	Valvuloplastik der Trikuspidalklappe am offenen Herzen, ohne Ersatz, n.n.bez.	35.33.99↔	Anuloplastik, sonstige
35.14.10↔	Valvulotomie der Trikuspidalklappe am offenen Herzen	35.34↔	Infundibulektomie
35.14.11↔	Segelrekonstruktion der Trikuspidalklappe am offenen Herzen	35.35.00↔	Operationen an den Trabeculae carneae cordis, n.n.bez.
35.14.20↔	Rekonstruktion der Trikuspidalklappe am offenen Herzen, ohne Ersatz, bei kongenitalen Klappenanomalien des Herzens	35.35.10↔	Subvalvuläre fibröse oder muskuläre Resektion an der Aortenklappe
35.14.99↔	Valvuloplastik der Trikuspidalklappe am offenen Herzen, ohne Ersatz, sonstige	35.35.99↔	Operationen an den Trabeculae carneae cordis, sonstige
35.19.00↔	Valvuloplastik am offenen Herzen, ohne Ersatz, sonstige Klappe, n.n.bez.	35.39.00↔	Operationen an anderen an die Herzklappen angrenzende Strukturen, n.n.bez.
35.19.10↔	Rekonstruktion einer AV-Klappe am offenen Herzen, ohne Ersatz, bei kongenitalen Klappenanomalien des Herzens	35.39.10↔	Supravalvuläre Resektion, Herzklappe, n.n.bez.
35.19.11↔	Rekonstruktion einer Truncusklappe am offenen Herzen, ohne Ersatz, bei kongenitalen Klappenanomalien des Herzens	35.39.11↔	Supravalvuläre Resektion, Aortenklappe
35.19.99↔	Valvuloplastik am offenen Herzen, ohne Ersatz, sonstige Klappe, sonstige	35.39.12↔	Supravalvuläre Resektion, Pulmonalklappe
35.20↔	Herzklappenersatz, Klappe nicht bezeichnet	35.39.19↔	Supravalvuläre Resektion, sonstige Herzklappe
35.21.00↔	Aortenklappenersatz mit Graft, n.n.bez.	35.39.99↔	Operationen an anderen an die Herzklappen angrenzende Strukturen, sonstige
35.21.10↔	Aortenklappenersatz mit Graft, Bioprothese	35.41.00↔	Vergrosserung eines bestehenden Vorhofseptumdefektes, n.n.bez.
35.21.11↔	Aortenklappenersatz mit Graft, selbstexpandierende Bioprothese, nahtfrei, offen chirurgisch	35.41.10↔	Vergrosserung eines bestehenden Vorhofseptumdefektes, offene Technik
35.21.20↔	Implantation einer klappentragenden Gefäßprothese, biologische Aortenklappe	35.41.20↔	Vergrosserung eines bestehenden Vorhofseptumdefektes, geschlossene Technik
35.21.99↔	Aortenklappenersatz mit Graft, sonstige	35.41.99↔	Vergrosserung eines bestehenden Vorhofseptumdefektes, sonstige
35.22.00↔	Sonstiger Aortenklappenersatz, n.n.bez.	35.42.00↔	Bildung von Herzseptumdefekten, n.n.bez.
35.22.10↔	Minimal-invasive Implantation einer Aortenklappe, n.n.bez.	35.42.10↔	Bildung von Herzseptumdefekten, offene Technik
35.22.19↔	Minimal-invasive Implantation einer Aortenklappe, sonstige	35.42.20↔	Bildung von Herzseptumdefekten, geschlossene Technik
35.22.20↔	Aortenklappenersatz durch Autotransplantation [Ross-Operation]	35.42.99↔	Bildung von Herzseptumdefekten, sonstige
35.22.21↔	Offener Ersatz einer mechanischen Aortenklappenprothese	35.43.00↔	Vergrosserung eines bestehenden Ventrikelseptumdefektes, n.n.bez.
35.22.30↔	Implantation einer klappentragenden Gefäßprothese, mechanische Aortenklappe	35.43.10↔	Vergrosserung eines bestehenden Ventrikelseptumdefektes, offene Technik
35.22.99↔	Sonstiger Aortenklappenersatz, sonstige	35.43.20↔	Vergrosserung eines bestehenden Ventrikelseptumdefektes, geschlossene Technik
35.23↔	Mitralklappenersatz mit Graft	35.43.99↔	Vergrosserung eines bestehenden Ventrikelseptumdefektes, sonstige
35.24↔	Sonstiger Mitralklappenersatz	35.50↔	Korrektur von nicht näher bezeichnetem Herzseptumdefekt mit Prothese
35.25.00↔	Pulmonalklappenersatz mit Graft, n.n.bez.	35.51↔	Korrektur eines Vorhofseptumdefektes mit Prothese, offene Technik
35.25.10↔	Pulmonalklappenersatz mit Graft, Bioprothese	35.53↔	Korrektur eines Ventrikelseptumdefektes mit Prothese, offener Zugang
35.25.20↔	Implantation einer klappentragenden Gefäßprothese, biologische Pulmonalklappe	35.54↔	Korrektur von Endokardkissendefekten (AV-Kanal) mit Prothese
35.25.99↔	Pulmonalklappenersatz mit Graft, sonstige	35.60↔	Korrektur eines nicht bezeichneten Herzseptumdefektes mit Bio-Graft
35.26.00↔	Sonstiger Pulmonalklappenersatz, n.n.bez.	35.61↔	Korrektur eines Vorhofseptumdefektes mit Bio-Graft
35.26.10↔	Minimal-invasive Implantation einer Pulmonalklappe, n.n.bez.	35.62↔	Korrektur eines Ventrikelseptumdefektes mit Bio-Graft
35.26.19↔	Minimal-invasive Implantation einer Pulmonalklappe, sonstige	35.63↔	Korrektur von Endokardkissendefekten (AV-Kanal) mit Bio-Graft
35.26.20↔	Implantation einer klappentragenden Gefäßprothese, mechanische Pulmonalklappe	35.70↔	Sonstige nicht näher bezeichnete Korrektur von nicht näher bezeichneten Herzseptumdefekten
35.26.99↔	Sonstiger Pulmonalklappenersatz, sonstige	35.71↔	Sonstige nicht näher bezeichnete Korrektur eines Vorhofseptumdefektes
35.27↔	Trikuspidalklappenersatz mit Graft	35.72.00↔	Korrektur eines Ventrikelseptumdefektes, n.n.bez.
35.28↔	Sonstiger Trikuspidalklappenersatz	35.72.10↔	Verschluss eines erworbenen Ventrikelseptumdefektes
35.29.00↔	Herzklappenersatz, sonstige Klappe, n.n.bez.	35.72.99↔	Korrektur eines Ventrikelseptumdefektes, sonstige
35.29.10↔	Ersatz der AV-Klappe bei kongenitalen Klappenanomalien des Herzens	35.73↔	Sonstige und nicht näher bezeichnete Korrektur von Endokardkissendefekten (AV-Kanal)
35.29.20↔	Ersatz der Truncus-Klappe bei kongenitalen Klappenanomalien des Herzens	35.82↔	Totalkorrektur von total falsch mündenden Pulmonalvenen
35.29.99↔	Herzklappenersatz, sonstige Klappe, sonstige	35.91↔	Interatriale Transposition des venösen Rückflusses
35.31↔	Papillarmuskelloperation	35.92↔	Erzeugen eines Conduits zwischen rechtem Ventrikel und Pulmonalarterie
35.32↔	Sehnenfaden-Operation	35.93↔	Erzeugen eines Conduits zwischen linkem Ventrikel und Aorta
35.33.00↔	Anuloplastik, n.n.bez.	35.94↔	Erzeugen eines Conduits zwischen Vorhof und Pulmonalarterie
		35.95.00↔	Revision einer Korrekturoperation am Herzen, n.n.bez.

35.95.10↔	Prothesenrefixation eines Herzklappenersatzes, n.n.bez.	36.13.13↔	Aortokoronarer Bypass an drei Koronararterien mit Verstärkungstechnik des venösen Grafts
35.95.11↔	Prothesenrefixation eines Aortenklappenersatzes	36.13.19↔	(Aorto)koronarer Bypass an drei Koronararterien, sonstige Technik
35.95.12↔	Prothesenrefixation eines Mitralklappenersatzes	36.13.99↔	(Aorto)koronarer Bypass an drei Koronararterien, sonstige
35.95.13↔	Prothesenrefixation eines Pulmonalklappenersatzes	36.14.00↔	(Aorto)koronarer (Aorto)koronarer Bypass an vier und mehr Koronararterien, n.n.bez.
35.95.14↔	Prothesenrefixation eines Trikuspidalklappenersatzes	36.14.11↔	(Aorto)koronarer Bypass an vier und mehr Koronararterien, konventionell Technik
35.95.19↔	Prothesenrefixation eines Herzklappenersatzes, sonstige	36.14.12↔	(Aorto)koronarer Bypass an vier und mehr Koronararterien, durch minimalinvasive Technik
35.95.99↔	Revision einer Korrekturoperation am Herzen, sonstige	36.14.13↔	Aortokoronarer Bypass an vier Koronararterien mit Verstärkungstechnik des venösen Grafts
35.98.00↔	Sonstige Operationen an Herzsepten, n.n.bez.	36.14.19↔	(Aorto)koronarer (Aorto)koronarer Bypass an vier und mehr Koronararterien, sonstige Technik
35.98.10↔	Perkutanen-transluminalen Verschluss eines Vorhofseptumdefektes, n.n.bez.	36.14.99↔	(Aorto)koronarer (Aorto)koronarer Bypass an vier und mehr Koronararterien, sonstige
35.98.19↔	Perkutanen-transluminalen Verschluss eines Vorhofseptumdefektes, sonstige	36.15↔	Einfacher Bypass zwischen A. mammaria interna und Koronararterien
35.98.30↔	Perkutanen-transluminalen Verschluss eines Ventrikelseptumdefektes	36.16↔	Zweifacher A. mammaria interna-Koronararterien Bypass
35.98.99↔	Sonstige Operationen an Herzsepten, sonstige	36.17↔	Abdomino-koronarer Arterien-Bypass
35.99.00↔	Sonstige Operationen an Herzklappen, n.n.bez.	36.19↔	Sonstige Bypass-Anastomose zur Myokard Revaskularisation
35.99.10↔	Sonstige Operationen bei kongenitalen Klappenanomalien des Herzens, n.n.bez.	36.2↔	Myokard-Revaskularisation mit Arterien-Implantat
35.99.11↔	Sonstige Operationen bei kongenitalen Klappenanomalien des Herzens, Aortenklappe	36.31↔	Transmyokardiale Revaskularisation am offenen Thorax
35.99.12↔	Sonstige Operationen bei kongenitalen Klappenanomalien des Herzens, Mitralklappe	36.32↔	Sonstige transmyokardiale Revaskularisation
35.99.13↔	Sonstige Operationen bei kongenitalen Klappenanomalien des Herzens, Pulmonalklappe	36.33↔	Endoskopische transmyokardiale Revaskularisation
35.99.14↔	Sonstige Operationen bei kongenitalen Klappenanomalien des Herzens, Trikuspidalklappe	36.34↔	Perkutane transmyokardiale Revaskularisation
35.99.15↔	Sonstige Operationen bei kongenitalen Klappenanomalien des Herzens, AV- oder Trunkusklappe	36.39.00↔	Sonstige Herz-Revaskularisation, n.n.bez.
35.99.19↔	Sonstige Operationen bei kongenitalen Klappenanomalien des Herzens, sonstige Klappe	36.39.10↔	Herz-Revaskularisation durch Koronararterienpatch
35.99.20↔	Sonstige Operationen an Herzklappen, minimal-invasiv	36.39.11↔	Revision eines Koronararterienbypass
35.99.99↔	Sonstige Operationen an Herzklappen, sonstige	36.39.12↔	Neuanlage eines Koronararterienbypass
36.03↔	Koronarangioplastik am offenen Thorax	36.39.13↔	Transposition von Koronararterien
36.09↔	Sonstige Koronararterien-Desobliteration	36.39.14↔	Herz-Revaskularisation mit freiem A. mammaria interna-Transplantat (IMA-Transplantat)
36.10.00↔	Aortokoronarer Bypass zur Myokard-Revaskularisation, n.n.bez.	36.39.99↔	Sonstige Herz-Revaskularisation, sonstige
36.10.11↔	Aortokoronarer Bypass zur Myokard-Revaskularisation, konventionell Technik	36.91↔	Korrektur eines Koronargefäß-Aneurysmas
36.10.12↔	Aortokoronarer Bypass zur Myokard-Revaskularisation, durch minimalinvasive Technik	36.99.00↔	Sonstige Operationen an Herzgefäßen n.n.bez.
36.10.13↔	Aortokoronarer Bypass zur Myokard-Revaskularisation mit Verstärkungstechnik des venösen Grafts, n.n.bez.	36.99.10↔	Intrakoronare Stammzelltherapie, n.n.bez.
36.10.19↔	Aortokoronarer Bypass zur Myokard-Revaskularisation, sonstige Technik	36.99.11↔	Intrakoronare Stammzelltherapie ohne Anreicherung von Stammzellfraktionen oder kultureller Vermehrung
36.10.99↔	Aortokoronarer Bypass zur Myokard-Revaskularisation, sonstige	36.99.12↔	Intrakoronare Stammzelltherapie mit Anreicherung von Stammzellfraktionen oder kultureller Vermehrung
36.11.00↔	(Aorto)koronarer Bypass an einer einzelnen Koronararterie, n.n.bez.	36.99.19↔	Intrakoronare Stammzelltherapie, sonstige
36.11.11↔	(Aorto)koronarer Bypass an einer einzelnen Koronararterie, konventionell Technik	36.99.20↔	Operationen bei kongenitalen Anomalien der Herzgefäße
36.11.12↔	(Aorto)koronarer Bypass an einer einzelnen Koronararterie, durch minimalinvasive Technik	36.99.30↔	Rekonstruktion des Koronarostiums
36.11.13↔	Aortokoronarer Bypass an einer Koronararterie mit Verstärkungstechnik des venösen Grafts	36.99.40↔	Sympathektomie der Koronararterien
36.11.19↔	(Aorto)koronarer Bypass an einer einzelnen Koronararterie, sonstige Technik	36.99.99↔	Sonstige Operationen an Herzgefäßen, sonstige
36.11.99↔	(Aorto)koronarer Bypass an einer einzelnen Koronararterie, sonstige	37.10↔	Inzision am Herzen n.n.bez.
36.12.00↔	(Aorto)koronarer Bypass an zwei Koronararterien, n.n.bez.	37.11.00↔	Kardiotomie, n.n.bez.
36.12.11↔	(Aorto)koronarer Bypass an zwei Koronararterien, konventionell Technik	37.11.10↔	Epikardiale, endokardiale und epimyokardiale Inzision
36.12.12↔	(Aorto)koronarer Bypass an zwei Koronararterien, durch minimalinvasive Technik	37.11.99↔	Kardiotomie, sonstige
36.12.13↔	Aortokoronarer Bypass an zwei Koronararterien mit Verstärkungstechnik des venösen Grafts	37.32↔	Aneurysmektomie am Herzen
36.12.19↔	(Aorto)koronarer (Aorto)koronarer Bypass an zwei Koronararterien, sonstige Technik	37.33.00↔	Exzision oder Destruktion von anderer Läsion oder Gewebe des Herzens, offener Zugang, n.n.bez.
36.12.99↔	(Aorto)koronarer Bypass an zwei Koronararterien, sonstige	37.33.10↔	Exzision oder Destruktion am Reizleitungssystem, offener Zugang, n.n.bez.
36.13.00↔	(Aorto)koronarer Bypass an drei Koronararterien, n.n.bez.	37.33.11↔	Exzision oder Destruktion am Reizleitungssystem, offener Zugang, ablativ Maßnahmen bei Tachyarrhythmie
36.13.11↔	(Aorto)koronarer Bypass an drei Koronararterien, konventionell Technik	37.33.19↔	Exzision oder Destruktion am Reizleitungssystem, offener Zugang, sonstige
36.13.12↔	(Aorto)koronarer Bypass an drei Koronararterien, durch minimalinvasive Technik	37.33.20↔	Exzision von anderer Läsion oder Gewebe des Herzens, offener Zugang
		37.33.30↔	Destruktion von anderer Läsion oder Gewebe des Herzens, offener Zugang
		37.33.99↔	Exzision oder Destruktion von anderer Läsion oder Gewebe des Herzens, offener Zugang, sonstige
		37.35↔	Partielle Ventrikulektomie
		37.41↔	Implantation von prothetischem herzunterstützendem System am Herzen
		37.49↔	Sonstige plastische Rekonstruktion am Herzen und Perikard
		37.4x.00↔	Plastische Rekonstruktion von Herz und Perikard, n.n.bez.
		37.4x.10↔	Naht des Perikardes (nach Verletzung)

37.4x.11↔	Plastische Rekonstruktion des Perikards, sonstige	37.99.80↔	Reoperation an Herz und Perikard
37.4x.20↔	Naht des Myokardes (nach Verletzung)	37.99.99↔	Sonstige Operationen an Herz und Perikard, sonstige
37.4x.21↔	Plastische Rekonstruktion des Myokard, sonstige	38.04.00↔	Inzision der Aorta, n.n.bez.
37.4x.99↔	Plastische Rekonstruktion von Herz und Perikard, sonstige	38.04.10↔	Inzision von Aorta ascendens und Aortenbogen
37.52↔	Implantation eines kompletten Herzersatzsystems	38.04.20↔	Inzision der Aorta descendens
37.62↔	Einsetzen von nicht-implantierbarem herzunterstützendem System	38.04.30↔	Inzision der Aorta abdominalis
37.64.00↔	Entfernung von herzunterstützenden Systemen, n.n.bez.	38.04.99↔	Inzision der Aorta, sonstige
37.64.20↔	Entfernung einer extrakorporalen Pumpe	38.05.00↔	Inzision von anderen thorakalen Gefässen, n.n.bez.
37.64.30↔	Entfernung einer parakorporalen Pumpe	38.05.10↔	Inzision von anderen thorakalen Arterien
37.64.40↔	Entfernung eines kompletten Herzersatzsystems (Kunstherz)	38.05.20↔	Inzision von thorakalen Venen, n.n.bez.
37.64.50↔	Entfernung einer intrakorporalen Pumpe	38.05.21↔	Inzision von thorakalen tiefen Venen
37.64.60↔	Entfernung eines äußeren Myokardunterstützungssystems	38.05.29↔	Inzision von thorakalen Venen, sonstige
37.64.70↔	Entfernung einer transvasal platzierten axialen Pumpe zur Kreislaufunterstützung	38.05.99↔	Inzision von anderen thorakalen Gefässen, sonstige
37.64.99↔	Entfernung von herzunterstützenden Systemen, sonstige	38.07.00↔	Inzision von abdominalen Venen, n.n.bez.
37.65.00↔	Implantation von äusserlichem herzunterstützendem System, n.n.bez.	38.07.10↔	Inzision von tiefen abdominalen Venen, n.n.bez.
37.65.10↔	Implantation (offen chirurgisch) einer extrakorporalen Pumpe (z.B. Kreislumpumpe oder Zentrifugalpumpe), n.n.bez.	38.07.11↔	Inzision der V. cava inferior
37.65.11↔	Implantation (offen chirurgisch) einer extrakorporalen Pumpe (z.B. Kreislumpumpe oder Zentrifugalpumpe), univentrikulär	38.07.12↔	Inzision der V. iliaca
37.65.12↔	Implantation (offen chirurgisch) einer extrakorporalen Pumpe (z.B. Kreislumpumpe oder Zentrifugalpumpe), biventrikulär	38.07.19↔	Inzision von tiefen abdominalen Venen, sonstige
37.65.19↔	Implantation (offen chirurgisch) einer extrakorporalen Pumpe (z.B. Kreislumpumpe oder Zentrifugalpumpe), sonstige	38.07.99↔	Inzision von abdominalen Venen, sonstige
37.65.20↔	Implantation (offen chirurgisch) einer parakorporalen Pumpe, n.n.bez.	38.15.00↔	Endarterektomie der anderen thorakalen Gefässe, n.n.bez.
37.65.21↔	Implantation (offen chirurgisch) einer parakorporalen Pumpe, univentrikulär	38.15.10↔	Endarterektomie der A. subclavia
37.65.22↔	Implantation (offen chirurgisch) einer parakorporalen Pumpe, biventrikulär	38.15.20↔	Endarterektomie des Truncus brachiocephalicus
37.65.29↔	Implantation (offen chirurgisch) einer parakorporalen Pumpe, sonstige	38.15.30↔	Endarterektomie der A. pulmonalis
37.65.99↔	Implantation von äusserlichem herzunterstützendem System, sonstige	38.15.40↔	Endarterektomie der V. pulmonalis
37.66.00↔	Einsetzen von implantierbarem herzunterstützendem System, n.n.bez.	38.15.99↔	Endarterektomie der anderen thorakalen Gefässe, sonstige
37.66.10↔	Implantation (offen chirurgisch) einer intrakorporalen Pumpe, n.n.bez.	38.34.00↔	Resektion der Aorta mit Anastomose, n.n.bez.
37.66.11↔	Implantation (offen chirurgisch) einer intrakorporalen Pumpe, univentrikulär	38.34.10↔	Resektion der Aorta ascendens und des Aortenbogens mit Anastomose
37.66.12↔	Implantation (offen chirurgisch) einer intrakorporalen Pumpe, biventrikulär	38.34.20↔	Resektion der Aorta descendens mit Anastomose
37.66.19↔	Implantation (offen chirurgisch) einer intrakorporalen Pumpe, sonstige	38.34.30↔	Resektion der Aorta abdominalis mit Anastomose
37.66.99↔	Einsetzen von implantierbarem herzunterstützendem System, sonstige	38.34.99↔	Resektion der Aorta mit Anastomose, sonstige
37.67.00↔	Implantation eines herzmuskelstimulierenden Systems, n.n.bez.	38.35.00↔	Resektion von thorakalen Gefässen mit Anastomose, n.n.bez.
37.67.11↔	Implantation oder Wechsel eines myokardmodulierenden Systems (CCM)	38.35.10↔	Resektion von thorakalen Arterien mit Anastomose, n.n.bez.
37.67.99↔	Implantation eines herzmuskelstimulierenden Systems, sonstige	38.35.11↔	Resektion der A. subclavia mit Anastomose
37.91↔	Offene Herzmassage	38.35.12↔	Resektion des Truncus brachiocephalicus mit Anastomose
37.99.00↔	Sonstige Operationen an Herz und Perikard, n.n.bez.	38.35.13↔	Resektion der A. pulmonalis mit Anastomose
37.99.10↔	Intramyo-kardiale Stammzelltherapie, n.n.bez.	38.35.19↔	Resektion von thorakalen Arterien mit Anastomose, sonstige
37.99.11↔	Intramyo-kardiale Stammzelltherapie ohne Anreicherung von Stammzellfraktionen oder kultureller Vermehrung	38.35.20↔	Resektion von thorakalen Venen mit Anastomose, n.n.bez.
37.99.12↔	Intramyo-kardiale Stammzelltherapie mit Anreicherung von Stammzellfraktionen oder kultureller Vermehrung	38.35.21↔	Resektion der V. pulmonalis mit Anastomose
37.99.19↔	Intramyo-kardiale Stammzelltherapie, sonstige	38.35.22↔	Resektion der V. subclavia mit Anastomose
37.99.20↔	Operationen bei kongenitalen Anomalien des Herzens, n.n.bez.	38.35.23↔	Resektion der V. cava superior mit Anastomose
37.99.29↔	Operationen bei kongenitalen Anomalien des Herzens, sonstige	38.35.28↔	Resektion von thorakalen von sonstigen tiefen Venen mit Anastomose
37.99.30↔	Ligatur eines Herzohres	38.35.29↔	Resektion von thorakalen Venen mit Anastomose, sonstige
		38.35.99↔	Resektion von thorakalen Gefässen mit Anastomose, sonstige
		39.0x.00↔	Shunt einer systemischen zur Pulmonalarterie, n.n.bez.
		39.0x.10↔	Anastomose zwischen A. subclavia und A. pulmonalis (Blalock-Taussig)
		39.0x.11↔	Anastomose zwischen Aorta und A. pulmonalis dextra (Waterston-Cooley)
		39.0x.12↔	Anastomose zwischen Aorta descendens und A. pulmonalis sinistra (Potts-Smith)
		39.0x.13↔	Anastomose zwischen A. pulmonalis sinistra und A. pulmonalis dextra
		39.0x.20↔	Prothesenshunt zwischen A. pulmonalis und Aorta, zentral
		39.0x.21↔	Prothesenshunt zwischen A. pulmonalis und Aorta, peripher
		39.0x.23↔	Pulmonalarterielles BANDING
		39.0x.24↔	Shunt einer systemischen zur Pulmonalarterie, Damus-Kay-Stansel-Operation
		39.0x.99↔	Shunt einer systemischen zur Pulmonalarterie, sonstige

Prozedur F30-4

00.99.80‡↔ Hybridtherapie

ADRG F31**Andere Eingriffe mit Herz-Lungen-Maschine, ohne komplizierende Prozeduren, ohne komplexe Operation**

Mindestens eine Prozedur in Tabelle F31-1 und Prozedur in Tabelle F31-2

DRG F31Z**Andere Eingriffe mit Herz-Lungen-Maschine, ohne komplizierende Prozeduren, ohne komplexe Operation****Prozedur F31-1**

01.21↔	Inzision und Drainage an den kranialen Sinus	35.33.29↔	Anuloplastik der Pulmonalklappe, sonstige
35.00↔	Valvulotomie am geschlossenen Herzen, Klappe nicht bezeichnet	35.33.30↔	Anuloplastik der Trikuspidalklappe, n.n.bez.
35.01↔	Valvulotomie am geschlossenen Herzen, Aortenklappe	35.33.31↔	Anuloplastik der Trikuspidalklappe, offen
35.02↔	Valvulotomie am geschlossenen Herzen, Mitralklappe	35.33.39↔	Anuloplastik der Trikuspidalklappe, sonstige
35.03↔	Valvulotomie am geschlossenen Herzen, Pulmonalklappe	35.33.99↔	Anuloplastik, sonstige
35.04↔	Valvulotomie am geschlossenen Herzen, Trikuspidalklappe	35.35.00↔	Operationen an den Trabeculae carneae cordis, n.n.bez.
35.10↔	Valvuloplastik am offenen Herzen, ohne Ersatz, Klappe nicht bezeichnet	35.35.10↔	Subvalvuläre fibröse oder muskuläre Resektion an der Aortenklappe
35.11.00↔	Valvuloplastik der Aortenklappe am offenen Herzen, ohne Ersatz, n.n.bez.	35.35.99↔	Operationen an den Trabeculae carneae cordis, sonstige
35.11.10↔	Valvulotomie der Aortenklappe am offenen Herzen	35.39.00↔	Operationen an anderen an die Herzklappen angrenzende Strukturen, n.n.bez.
35.11.20↔	Rekonstruktion der Aortenklappe am offenen Herzen, ohne Ersatz, bei kongenitalen Klappenanomalien des Herzens	35.39.10↔	Supravalvuläre Resektion, Herzklappe, n.n.bez.
35.11.99↔	Valvuloplastik der Aortenklappe am offenen Herzen, ohne Ersatz, sonstige	35.39.11↔	Supravalvuläre Resektion, Aortenklappe
35.12.00↔	Valvuloplastik der Mitralklappe am offenen Herzen, ohne Ersatz, n.n.bez.	35.39.12↔	Supravalvuläre Resektion, Pulmonalklappe
35.12.10↔	Valvulotomie der Mitralklappe am offenen Herzen	35.39.19↔	Supravalvuläre Resektion, sonstige Herzklappe
35.12.11↔	Segelrekonstruktion der Mitralklappe am offenen Herzen	35.39.99↔	Operationen an anderen an die Herzklappen angrenzende Strukturen, sonstige
35.12.20↔	Rekonstruktion der Mitralklappe am offenen Herzen, ohne Ersatz, bei kongenitalen Klappenanomalien des Herzens	35.41.00↔	Vergrosserung eines bestehenden Vorhofseptumdefektes, n.n.bez.
35.12.99↔	Valvuloplastik der Mitralklappe am offenen Herzen, ohne Ersatz, sonstige	35.41.10↔	Vergrosserung eines bestehenden Vorhofseptumdefektes, offene Technik
35.13.00↔	Valvuloplastik der Pulmonalklappe am offenen Herzen, ohne Ersatz, n.n.bez.	35.41.20↔	Vergrosserung eines bestehenden Vorhofseptumdefektes, geschlossene Technik
35.13.10↔	Valvulotomie der Pulmonalklappe am offenen Herzen	35.41.99↔	Vergrosserung eines bestehenden Vorhofseptumdefektes, sonstige
35.13.20↔	Rekonstruktion der Pulmonalklappe am offenen Herzen, ohne Ersatz, bei kongenitalen Klappenanomalien des Herzens	35.42.00↔	Bildung von Herzseptumdefekten, n.n.bez.
35.13.99↔	Valvuloplastik der Pulmonalklappe am offenen Herzen, ohne Ersatz, sonstige	35.42.10↔	Bildung von Herzseptumdefekten, offene Technik
35.14.00↔	Valvuloplastik der Trikuspidalklappe am offenen Herzen, ohne Ersatz, n.n.bez.	35.42.20↔	Bildung von Herzseptumdefekten, geschlossene Technik
35.14.10↔	Valvulotomie der Trikuspidalklappe am offenen Herzen	35.42.99↔	Bildung von Herzseptumdefekten, sonstige
35.14.11↔	Segelrekonstruktion der Trikuspidalklappe am offenen Herzen	35.43.00↔	Vergrosserung eines bestehenden Ventrikelseptumdefektes, n.n.bez.
35.14.20↔	Rekonstruktion der Trikuspidalklappe am offenen Herzen, ohne Ersatz, bei kongenitalen Klappenanomalien des Herzens	35.43.10↔	Vergrosserung eines bestehenden Ventrikelseptumdefektes, offene Technik
35.14.99↔	Valvuloplastik der Trikuspidalklappe am offenen Herzen, ohne Ersatz, sonstige	35.43.20↔	Vergrosserung eines bestehenden Ventrikelseptumdefektes, geschlossene Technik
35.19.00↔	Valvuloplastik am offenen Herzen, ohne Ersatz, sonstige Klappe, n.n.bez.	35.43.99↔	Vergrosserung eines bestehenden Ventrikelseptumdefektes, sonstige
35.19.10↔	Rekonstruktion einer AV-Klappe am offenen Herzen, ohne Ersatz, bei kongenitalen Klappenanomalien des Herzens	35.50↔	Korrektur von nicht näher bezeichnetem Herzseptumdefekt mit Prothese
35.19.11↔	Rekonstruktion einer Truncusklappe am offenen Herzen, ohne Ersatz, bei kongenitalen Klappenanomalien des Herzens	35.51↔	Korrektur eines Vorhofseptumdefektes mit Prothese, offene Technik
35.19.99↔	Valvuloplastik am offenen Herzen, ohne Ersatz, sonstige Klappe, sonstige	35.53↔	Korrektur eines Ventrikelseptumdefektes mit Prothese, offener Zugang
35.29.00↔	Herzklappenersatz, sonstige Klappe, n.n.bez.	35.54↔	Korrektur von Endokardkissendefekten (AV-Kanal) mit Prothese
35.29.10↔	Ersatz der AV-Klappe bei kongenitalen Klappenanomalien des Herzens	35.60↔	Korrektur eines nicht bezeichneten Herzseptumdefektes mit Bio-Graft
35.29.20↔	Ersatz der Truncus-Klappe bei kongenitalen Klappenanomalien des Herzens	35.61↔	Korrektur eines Vorhofseptumdefektes mit Bio-Graft
35.29.99↔	Herzklappenersatz, sonstige Klappe, sonstige	35.62↔	Korrektur eines Ventrikelseptumdefektes mit Bio-Graft
35.31↔	Papillarmuskeloperation	35.63↔	Korrektur von Endokardkissendefekten (AV-Kanal) mit Bio-Graft
35.32↔	Sehnenfaden-Operation	35.70↔	Sonstige nicht näher bezeichnete Korrektur von nicht näher bezeichneten Herzseptumdefekten
35.33.00↔	Anuloplastik, n.n.bez.	35.71↔	Sonstige nicht näher bezeichnete Korrektur eines Vorhofseptumdefektes
35.33.10↔	Anuloplastik der Mitralklappe, n.n.bez.	35.72.00↔	Korrektur eines Ventrikelseptumdefektes, n.n.bez.
35.33.11↔	Anuloplastik der Mitralklappe, offen	35.72.10↔	Verschluss eines erworbenen Ventrikelseptumdefektes
35.33.19↔	Anuloplastik der Mitralklappe, sonstige	35.72.99↔	Korrektur eines Ventrikelseptumdefektes, sonstige
35.33.20↔	Anuloplastik der Pulmonalklappe, n.n.bez.	35.73↔	Sonstige und nicht näher bezeichnete Korrektur von Endokardkissendefekten (AV-Kanal)
35.33.21↔	Anuloplastik der Pulmonalklappe, offen	35.91↔	Interatriale Transposition des venösen Rückflusses
		35.92↔	Erzeugen eines Conduits zwischen rechtem Ventrikel und Pulmonalarterie

35.93↔	Erzeugen eines Conduits zwischen linkem Ventrikel und Aorta	37.31.99↔	Perikardektomie, sonstige
35.94↔	Erzeugen eines Conduits zwischen Vorhof und Pulmonalarterie	37.32↔	Aneurysmektomie am Herzen
35.98.00↔	Sonstige Operationen an Herzsepten, n.n.bez.	37.33.00↔	Exzision oder Destruktion von anderer Läsion oder Gewebe des Herzens, offener Zugang, n.n.bez.
35.98.10↔	Perkutanen-transluminalen Verschluss eines Vorhofseptumdefektes, n.n.bez.	37.33.10↔	Exzision oder Destruktion am Reizleitungssystem, offener Zugang, n.n.bez.
35.98.19↔	Perkutanen-transluminalen Verschluss eines Vorhofseptumdefektes, sonstige	37.33.11↔	Exzision oder Destruktion am Reizleitungssystem, offener Zugang, ablativ Maßnahmen bei Tachyarrhythmie
35.98.30↔	Perkutanen-transluminalen Verschluss eines Ventrikelseptumdefektes	37.33.19↔	Exzision oder Destruktion am Reizleitungssystem, offener Zugang, sonstige
35.98.99↔	Sonstige Operationen an Herzsepten, sonstige	37.33.20↔	Exzision von anderer Läsion oder Gewebe des Herzens, offener Zugang
35.99.00↔	Sonstige Operationen an Herzklappen, n.n.bez.	37.33.30↔	Destruktion von anderer Läsion oder Gewebe des Herzens, offener Zugang
35.99.10↔	Sonstige Operationen bei kongenitalen Klappenanomalien des Herzens, n.n.bez.	37.33.99↔	Exzision oder Destruktion von anderer Läsion oder Gewebe des Herzens, offener Zugang, sonstige
35.99.11↔	Sonstige Operationen bei kongenitalen Klappenanomalien des Herzens, Aortenklappe	37.35↔	Partielle Ventrikulektomie
35.99.12↔	Sonstige Operationen bei kongenitalen Klappenanomalien des Herzens, Mitralklappe	37.41↔	Implantation von prothetischem herzunterstützendem System am Herzen
35.99.13↔	Sonstige Operationen bei kongenitalen Klappenanomalien des Herzens, Pulmonalklappe	37.49↔	Sonstige plastische Rekonstruktion am Herzen und Perikard
35.99.14↔	Sonstige Operationen bei kongenitalen Klappenanomalien des Herzens, Trikuspidalklappe	37.4x.00↔	Plastische Rekonstruktion von Herz und Perikard, n.n.bez.
35.99.15↔	Sonstige Operationen bei kongenitalen Klappenanomalien des Herzens, AV- oder Trunkusklappe	37.4x.10↔	Naht des Perikardes (nach Verletzung)
35.99.19↔	Sonstige Operationen bei kongenitalen Klappenanomalien des Herzens, sonstige Klappe	37.4x.11↔	Plastische Rekonstruktion des Perikards, sonstige
35.99.20↔	Sonstige Operationen an Herzklappen, minimal-invasiv	37.4x.20↔	Naht des Myokardes (nach Verletzung)
35.99.99↔	Sonstige Operationen an Herzklappen, sonstige	37.4x.21↔	Plastische Rekonstruktion des Myokard, sonstige
36.03↔	Koronarangioplastik am offenen Thorax	37.4x.99↔	Plastische Rekonstruktion von Herz und Perikard, sonstige
36.17↔	Abdomino-koronarer Arterien-Bypass	37.52↔	Implantation eines kompletten Herzersatzsystems
36.2↔	Myokard-Revaskularisation mit Arterien-Implantat	37.53↔	Ersatz oder Reparatur der thorakalen Einheit eines kompletten Herzersatzsystems
36.31↔	Transmyokardiale Revaskularisation am offenen Thorax	37.54↔	Ersatz oder Reparatur von sonstigen implantierbaren Bestandteilen eines kompletten Herzersatzsystems
36.32↔	Sonstige transmyokardiale Revaskularisation	37.61↔	Implantation einer intraaortalen Ballonpumpe, offen chirurgisch
36.33↔	Endoskopische transmyokardiale Revaskularisation	37.62↔	Einsetzen von nicht-implantierbarem herzunterstützendem System
36.34↔	Perkutane transmyokardiale Revaskularisation	37.64.00↔	Entfernung von herzunterstützenden Systemen, n.n.bez.
36.39.00↔	Sonstige Herz-Revaskularisation, n.n.bez.	37.64.10↔	Entfernung einer intraaortalen Ballonpumpe
36.39.10↔	Herz-Revaskularisation durch Koronararterienpatch	37.64.20↔	Entfernung einer extrakorporalen Pumpe
36.39.11↔	Revision eines Koronararterienbypass	37.64.30↔	Entfernung einer parakorporalen Pumpe
36.39.12↔	Neuanlage eines Koronararterienbypass	37.64.40↔	Entfernung eines kompletten Herzersatzsystems (Kunsthertz)
36.39.13↔	Transposition von Koronararterien	37.64.50↔	Entfernung einer intrakorporalen Pumpe
36.39.14↔	Herz-Revaskularisation mit freiem A. mammaria interna-Transplantat (IMA-Transplantat)	37.64.60↔	Entfernung eines äußeren Myokardunterstützungssystems
36.39.99↔	Sonstige Herz-Revaskularisation, sonstige	37.64.70↔	Entfernung einer transvasal platzierten axialen Pumpe zur Kreislaufunterstützung
36.91↔	Korrektur eines Koronargefäß-Aneurysmas	37.64.99↔	Entfernung von herzunterstützenden Systemen, sonstige
36.99.00↔	Sonstige Operationen an Herzgefäßen n.n.bez.	37.65.00↔	Implantation von äusserlichem herzunterstützendem System, n.n.bez.
36.99.10↔	Intrakoronare Stammzelltherapie, n.n.bez.	37.65.10↔	Implantation (offen chirurgisch) einer extrakorporalen Pumpe (z.B. Kreislumpumpe oder Zentrifugalpumpe), n.n.bez.
36.99.11↔	Intrakoronare Stammzelltherapie ohne Anreicherung von Stammzellfraktionen oder kultureller Vermehrung	37.65.11↔	Implantation (offen chirurgisch) einer extrakorporalen Pumpe (z.B. Kreislumpumpe oder Zentrifugalpumpe), univentrikulär
36.99.12↔	Intrakoronare Stammzelltherapie mit Anreicherung von Stammzellfraktionen oder kultureller Vermehrung	37.65.12↔	Implantation (offen chirurgisch) einer extrakorporalen Pumpe (z.B. Kreislumpumpe oder Zentrifugalpumpe), biventrikulär
36.99.19↔	Intrakoronare Stammzelltherapie, sonstige	37.65.19↔	Implantation (offen chirurgisch) einer extrakorporalen Pumpe (z.B. Kreislumpumpe oder Zentrifugalpumpe), sonstige
36.99.20↔	Operationen bei kongenitalen Anomalien der Herzgefäße	37.65.20↔	Implantation (offen chirurgisch) einer parakorporalen Pumpe, n.n.bez.
36.99.30↔	Rekonstruktion des Koronarostiums	37.65.21↔	Implantation (offen chirurgisch) einer parakorporalen Pumpe, univentrikulär
36.99.40↔	Sympathektomie der Koronararterien	37.65.22↔	Implantation (offen chirurgisch) einer parakorporalen Pumpe, biventrikulär
36.99.99↔	Sonstige Operationen an Herzgefäßen, sonstige	37.65.29↔	Implantation (offen chirurgisch) einer parakorporalen Pumpe, sonstige
37.10↔	Inzision am Herzen n.n.bez.	37.65.99↔	Implantation von äusserlichem herzunterstützendem System, sonstige
37.11.00↔	Kardiotomie, n.n.bez.	37.66.00↔	Einsetzen von implantierbarem herzunterstützendem System, n.n.bez.
37.11.10↔	Epikardiale, endokardiale und epimyokardiale Inzision	37.66.10↔	Implantation (offen chirurgisch) einer intrakorporalen Pumpe, n.n.bez.
37.11.99↔	Kardiotomie, sonstige	37.66.11↔	Implantation (offen chirurgisch) einer intrakorporalen Pumpe, univentrikulär
37.12↔	Perikardiotomie	37.66.12↔	Implantation (offen chirurgisch) einer intrakorporalen Pumpe, biventrikulär
37.24.00↔	Perikardbiopsie, n.n.bez.		
37.24.20↔	Offene Perikardbiopsie		
37.24.99↔	Perikardbiopsie, sonstige		
37.25.00↔	Herzbiopsie, n.n.bez.		
37.25.20↔	Transvasale Biopsie des Endokards, Myokards und Endomyokards		
37.25.30↔	Herzbiopsie, offen		
37.25.99↔	Herzbiopsie, sonstige		
37.31.00↔	Perikardektomie, n.n.bez.		
37.31.10↔	Perikardektomie, partiell		
37.31.20↔	Perikardektomie, total		
37.31.30↔	Adhäsiolyse am Perikard		

37.66.19↔	Implantation (offen chirurgisch) einer intrakorporalen Pumpe, sonstige	38.14.30↔	Endarterektomie der Aorta abdominalis
37.66.99↔	Einsetzen von implantierbarem herzunterstützendem System, sonstige	38.14.99↔	Endarterektomie der Aorta, sonstige
37.67.00↔	Implantation eines herzmuskelstimulierenden Systems, n.n.bez.	38.15.00↔	Endarterektomie der anderen thorakalen Gefäße, n.n.bez.
37.67.11↔	Implantation oder Wechsel eines myokardmodulierenden Systems (CCM)	38.15.10↔	Endarterektomie der A. subclavia
37.67.99↔	Implantation eines herzmuskelstimulierenden Systems, sonstige	38.15.20↔	Endarterektomie des Truncus brachiocephalicus
37.68.00↔	Einsetzen von perkutanem externem herzunterstützendem System, n.n.bez.	38.15.30↔	Endarterektomie der A. pulmonalis
37.68.10↔	Perkutane Einführung einer Intraaortalen Ballonpumpe (IABP)	38.15.40↔	Endarterektomie der V. pulmonalis
37.68.20↔	Implantation einer intravasalen, univentrikulären, axialen Pumpe zur Kreislaufunterstützung	38.15.99↔	Endarterektomie der anderen thorakalen Gefäße, sonstige
37.68.30↔	Implantation einer intravasalen, biventrikulären, axialen Pumpe zur Kreislaufunterstützung	38.16.00↔	Endarterektomie von abdominalen Arterien, n.n.bez.
37.68.40↔	Entfernung einer intravasalen axialen Pumpe, n.n.bez.	38.16.10↔	Endarterektomie von viszeralen Arterien, n.n.bez.
37.68.41↔	Entfernung einer intravasalen, univentrikulären axialen Pumpe	38.16.11↔	Endarterektomie des Truncus coeliacus
37.68.42↔	Entfernung einer intravasalen, biventrikulären axialen Pumpe	38.16.12↔	Endarterektomie der A. gastrica
37.68.49↔	Entfernung einer intravasalen, axialen Pumpe, sonstige	38.16.13↔	Endarterektomie der A. hepatica
37.68.99↔	Einsetzen von perkutanem externem herzunterstützendem System, sonstige	38.16.14↔	Endarterektomie der A. lienalis
37.91↔	Offene Herzmassage	38.16.15↔	Endarterektomie der A. renalis
37.99.00↔	Sonstige Operationen an Herz und Perikard, n.n.bez.	38.16.16↔	Endarterektomie der A. mesenterialis
37.99.10↔	Intramyokardiale Stammzelltherapie, n.n.bez.	38.16.17↔	Endarterektomie der A. lumbalis
37.99.11↔	Intramyokardiale Stammzelltherapie ohne Anreicherung von Stammzellfraktionen oder kultureller Vermehrung	38.16.18↔	Endarterektomie der A. iliaca
37.99.12↔	Intramyokardiale Stammzelltherapie mit Anreicherung von Stammzellfraktionen oder kultureller Vermehrung	38.16.19↔	Endarterektomie von viszeralen Arterien, sonstige
37.99.19↔	Intramyokardiale Stammzelltherapie, sonstige	38.16.99↔	Endarterektomie von abdominalen Arterien, sonstige
37.99.20↔	Operationen bei kongenitalen Anomalien des Herzens, n.n.bez.	38.18.00↔	Endarterektomie von Gefässen der unteren Extremität, n.n.bez.
37.99.29↔	Operationen bei kongenitalen Anomalien des Herzens, sonstige	38.18.10↔	Endarterektomie der A. femoralis (communis) (superficialis)
37.99.30↔	Ligatur eines Herzohres	38.18.11↔	Endarterektomie der A. profunda femoris
37.99.80↔	Reoperation an Herz und Perikard	38.18.12↔	Endarterektomie der A. poplitea
37.99.99↔	Sonstige Operationen an Herz und Perikard, sonstige	38.18.99↔	Endarterektomie von Gefässen der unteren Extremität, sonstige
38.01↔	Inzision von intrakraniellen Gefässen	38.21↔	Biopsie eines Blutgefässes
38.04.00↔	Inzision der Aorta, n.n.bez.	38.32.00↔	Resektion von anderen Gefässen am Kopf und Hals mit Anastomose, n.n.bez.
38.04.10↔	Inzision von Aorta ascendens und Aortenbogen	38.32.10↔	Resektion von extrakraniellen Arterien an Kopf und Hals mit Anastomose
38.04.20↔	Inzision der Aorta descendens	38.32.20↔	Resektion von extrakraniellen Venen an Kopf und Hals mit Anastomose, n.n.bez.
38.04.30↔	Inzision der Aorta abdominalis	38.32.21↔	Resektion der V. jugularis mit Anastomose
38.04.99↔	Inzision der Aorta, sonstige	38.32.22↔	Resektion von oberflächlichen extrakraniellen Venen an Kopf und Hals mit Anastomose
38.05.00↔	Inzision von anderen thorakalen Gefässen, n.n.bez.	38.32.99↔	Resektion von anderen Gefässen an Kopf und Hals mit Anastomose, sonstige
38.05.10↔	Inzision von anderen thorakalen Arterien	38.33.00↔	Resektion von Gefässen der oberen Extremität (mit Anastomose), n.n.bez.
38.05.20↔	Inzision von thorakalen Venen, n.n.bez.	38.33.10↔	Resektion von Arterien der oberen Extremität mit Anastomose, n.n.bez.
38.05.21↔	Inzision von thorakalen tiefen Venen	38.33.11↔	Resektion von Arterien des Oberarmes mit Anastomose
38.05.29↔	Inzision von thorakalen Venen, sonstige	38.33.12↔	Resektion der A. ulnaris mit Anastomose
38.05.99↔	Inzision von anderen thorakalen Gefässen, sonstige	38.33.13↔	Resektion von sonstigen Arterien des Unterarmes mit Anastomose
38.06.00↔	Inzision von abdominalen Arterien, n.n.bez.	38.33.14↔	Resektion von Arterien der Hand mit Anastomose
38.06.10↔	Inzision von viszeralen Arterien, n.n.bez.	38.33.20↔	Resektion von Venen der oberen Extremität mit Anastomose, n.n.bez.
38.06.11↔	Inzision des Truncus coeliacus	38.33.21↔	Resektion der V. axillaris mit Anastomose
38.06.12↔	Inzision der A. gastrica	38.33.22↔	Resektion von sonstigen tiefen Venen der oberen Extremität mit Anastomose
38.06.13↔	Inzision der A. hepatica	38.33.23↔	Resektion von oberflächlichen Venen der oberen Extremität mit Anastomose
38.06.14↔	Inzision der A. lienalis	38.33.99↔	Resektion von Gefässen der oberen Extremität (mit Anastomose), sonstige
38.06.15↔	Inzision der A. renalis	38.34.00↔	Resektion der Aorta mit Anastomose, n.n.bez.
38.06.16↔	Inzision der A. mesenterialis	38.34.10↔	Resektion der Aorta ascendens und des Aortenbogens mit Anastomose
38.06.17↔	Inzision der A. lumbalis	38.34.20↔	Resektion der Aorta descendens mit Anastomose
38.06.18↔	Inzision der A. iliaca	38.34.30↔	Resektion der Aorta abdominalis mit Anastomose
38.06.19↔	Inzision von viszeralen Arterien, sonstige	38.34.99↔	Resektion der Aorta mit Anastomose, sonstige
38.06.99↔	Inzision von abdominalen Arterien, sonstige	38.35.00↔	Resektion von thorakalen Gefässen mit Anastomose, n.n.bez.
38.07.00↔	Inzision von abdominalen Venen, n.n.bez.	38.35.10↔	Resektion von thorakalen Arterien mit Anastomose, n.n.bez.
38.07.10↔	Inzision von tiefen abdominalen Venen, n.n.bez.	38.35.11↔	Resektion der A. subclavia mit Anastomose
38.07.11↔	Inzision der V. cava inferior	38.35.12↔	Resektion des Truncus brachiocephalicus mit Anastomose
38.07.12↔	Inzision der V. iliaca	38.35.13↔	Resektion der A. pulmonalis mit Anastomose
38.07.19↔	Inzision von tiefen abdominalen Venen, sonstige	38.35.19↔	Resektion von thorakalen Arterien mit Anastomose, sonstige
38.07.99↔	Inzision von abdominalen Venen, sonstige	38.35.20↔	Resektion von thorakalen Venen mit Anastomose, n.n.bez.
38.10↔	Endarterektomie, Lokalisation n.n.bez.	38.35.21↔	Resektion der V. pulmonalis mit Anastomose
38.11↔	Endarterektomie von intrakraniellen Gefässen	38.35.22↔	Resektion der V. subclavia mit Anastomose
38.12↔	Endarterektomie von anderen Gefässen an Kopf und Hals	38.35.23↔	Resektion der V. cava superior mit Anastomose
38.13↔	Endarterektomie von Gefässen der oberen Extremität		
38.14.00↔	Endarterektomie der Aorta, n.n.bez.		
38.14.10↔	Endarterektomie von Aorta ascendens und Aortenbogen		
38.14.20↔	Endarterektomie der Aorta descendens		

38.35.28↔	Resektion von thorakalen von sonstigen tiefen Venen mit Anastomose	38.47.12↔	Resektion der V. iliaca mit Ersatz
38.35.29↔	Resektion von thorakalen Venen mit Anastomose, sonstige	38.47.19↔	Resektion von tiefen abdominalen Venen mit Ersatz, sonstige
38.35.99↔	Resektion von thorakalen Gefässen mit Anastomose, sonstige	38.47.99↔	Resektion von abdominalen Venen mit Ersatz, sonstige
38.36.00↔	Resektion von abdominalen Arterien mit Anastomose, n.n.bez.	38.48.00↔	Resektion von Arterien der unteren Extremität mit Ersatz, n.n.bez.
38.36.10↔	Resektion von viszeralen Arterien mit Anastomose, n.n.bez.	38.48.10↔	Resektion der A. femoralis mit Ersatz (communis) (superficialis)
38.36.11↔	Resektion des Truncus coeliacus mit Anastomose	38.48.11↔	Resektion der A. profunda femoris mit Ersatz
38.36.12↔	Resektion der A. gastrica mit Anastomose	38.48.12↔	Resektion der A. poplitea mit Ersatz
38.36.13↔	Resektion der A. hepatica mit Anastomose	38.48.13↔	Resektion von Arterien des Unterschenkels mit Ersatz
38.36.14↔	Resektion der A. lienalis mit Anastomose	38.48.99↔	Resektion von Arterien der unteren Extremität mit Ersatz, sonstige
38.36.15↔	Resektion der A. renalis mit Anastomose	38.61↔	Sonstige Exzision von intrakraniellen Gefässen
38.36.16↔	Resektion der A. mesenterialis mit Anastomose	38.62↔	Sonstige Exzision von Gefässen an Kopf und Hals
38.36.17↔	Resektion der A. iliaca mit Anastomose	38.63.00↔	Sonstige Exzision von Gefässen der oberen Extremität, n.n.bez.
38.36.19↔	Resektion von viszeralen Arterien mit Anastomose, sonstige	38.63.10↔	Sonstige Exzision von Arterien der oberen Extremität, n.n.bez.
38.36.99↔	Resektion von abdominalen Arterien mit Anastomose, sonstige	38.63.11↔	Sonstige Exzision von Arterien der Hand
38.37.00↔	Resektion von abdominalen Venen mit Anastomose, n.n.bez.	38.63.19↔	Sonstige Exzision von Arterien der oberen Extremität, sonstige
38.37.10↔	Resektion von tiefen abdominalen Venen mit Anastomose, n.n.bez.	38.63.20↔	Sonstige Exzision von Venen der oberen Extremität, n.n.bez.
38.37.11↔	Resektion der V. cava inferior mit Anastomose	38.63.21↔	Sonstige Exzision von tiefen Venen der oberen Extremität
38.37.12↔	Resektion der V.iliaca mit Anastomose	38.63.29↔	Sonstige Exzision von Venen der oberen Extremität, sonstige
38.37.19↔	Resektion von tiefen abdominalen Venen mit Anastomose, sonstige	38.63.99↔	Sonstige Exzision von Gefässen der oberen Extremität, sonstige
38.37.99↔	Resektion von abdominalen Venen mit Anastomose, sonstige	38.64.00↔	Sonstige Exzision der Aorta, n.n.bez.
38.38.00↔	Resektion von Arterien der unteren Extremität mit Anastomose, n.n.bez.	38.64.10↔	Sonstige Exzision der thorakalen Aorta
38.38.10↔	Resektion der A. femoralis mit Anastomose (communis) (superficialis)	38.64.20↔	Sonstige Exzision der Aorta abdominalis
38.38.11↔	Resektion der A. profunda femoris mit Anastomose	38.64.99↔	Sonstige Exzision der Aorta, sonstige
38.38.12↔	Resektion der A. poplitea mit Anastomose	38.65.00↔	Sonstige Exzision von thorakalen Gefässen, n.n.bez.
38.38.99↔	Resektion von Arterien der unteren Extremität mit Anastomose, sonstige	38.65.10↔	Sonstige Exzision von thorakalen Arterien
38.41↔	Resektion von intrakraniellen Blutgefässen mit Ersatz	38.65.20↔	Sonstige Exzision von thorakalen Venen, n.n.bez.
38.42↔	Resektion von anderen Blutgefässen an Kopf und Hals mit Ersatz	38.65.21↔	Sonstige Exzision der V. cava superior
38.43.00↔	Resektion von Blutgefässen der oberen Extremität mit Ersatz, n.n.bez.	38.65.22↔	Sonstige Exzision von sonstigen tiefen thorakalen Venen
38.43.10↔	Resektion von Arterien der oberen Extremität mit Ersatz	38.65.29↔	Sonstige Exzision von thorakalen Venen, sonstige
38.43.11↔	Resektion der A. axillaris mit Ersatz	38.65.99↔	Sonstige Exzision von thorakalen Gefässen, sonstige
38.43.20↔	Resektion von Venen der oberen Extremität mit Ersatz, n.n.bez.	38.66.00↔	Sonstige Exzision von abdominalen Arterien, n.n.bez.
38.43.21↔	Resektion der V. axillaris mit Ersatz	38.66.10↔	Sonstige Exzision von viszeralen Arterien, n.n.bez.
38.43.28↔	Resektion von sonstigen tiefen Venen der oberen Extremität mit Ersatz	38.66.11↔	Sonstige Exzision des Truncus coeliacus
38.43.29↔	Resektion von Venen der oberen Extremität mit Ersatz, sonstige	38.66.12↔	Sonstige Exzision der A. gastrica
38.43.99↔	Resektion von Blutgefässen der oberen Extremität mit Ersatz, sonstige	38.66.13↔	Sonstige Exzision der A. hepatica
38.44.00↔	Resektion der Aorta abdominalis mit Ersatz, n.n.bez.	38.66.14↔	Sonstige Exzision der A. lienalis
38.44.10↔	Resektion der Aorta abdominalis, suprarenal mit Ersatz	38.66.15↔	Sonstige Exzision der A. renalis
38.44.11↔	Resektion der Aorta abdominalis, infrarenal mit Ersatz	38.66.16↔	Sonstige Exzision der A. mesenterialis
38.44.12↔	Resektion der Aorta abdominalis, juxtarenal mit Ersatz	38.66.17↔	Sonstige Exzision der A. lumbalis
38.44.99↔	Resektion der Aorta abdominalis mit Ersatz, sonstige	38.66.18↔	Sonstige Exzision der A. iliaca
38.45.00↔	Resektion von thorakalen Blutgefässen mit Ersatz, n.n.bez.	38.66.19↔	Sonstige Exzision viszeraler Arterien, sonstige
38.45.10↔	Resektion der thorakalen Aorta mit Ersatz, n.n.bez.	38.66.99↔	Sonstige Exzision abdominaler Arterien, sonstige
38.45.11↔	Resektion der Aorta ascendens oder des Aortenbogens mit Ersatz	38.67.00↔	Sonstige Exzision von abdominalen Venen, n.n.bez.
38.45.12↔	Resektion der Aorta thoracica mit Ersatz	38.67.10↔	Sonstige Exzision von tiefen abdominalen Venen, n.n.bez.
38.45.13↔	Resektion der Aorta thoracoabdominalis mit Ersatz	38.67.11↔	Sonstige Exzision der V. cava inferior
38.45.14↔	Resektion der thorakalen Aorta und Ersatz mit Hybridprothese	38.67.12↔	Sonstige Exzision der V. iliaca
38.45.19↔	Resektion der thorakalen Aorta mit Ersatz, sonstige	38.67.19↔	Sonstige Exzision von tiefen abdominalen Venen, sonstige
38.45.20↔	Resektion sonstiger thorakaler Arterien mit Ersatz, n.n.bez.	38.67.99↔	Sonstige Exzision von abdominalen Venen, sonstige
38.45.21↔	Resektion der A. pulmonalis mit Ersatz	38.68.00↔	Sonstige Exzision von Arterien der unteren Extremität, n.n.bez.
38.45.22↔	Resektion des Truncus brachiocephalicus mit Ersatz	38.68.10↔	Sonstige Exzision von Arterien des Oberschenkels
38.45.29↔	Resektion sonstiger thorakaler Arterien mit Ersatz	38.68.20↔	Sonstige Exzision von Arterien des Unterschenkels und des Fußes
38.45.30↔	Resektion thorakaler Venen mit Ersatz, n.n.bez.	38.68.99↔	Sonstige Exzision von Arterien der unteren Extremität, sonstige
38.45.31↔	Resektion der V. cava superior mit Ersatz	38.7x.10↔	Unterbrechung des V. cava chirurgisch, n.n.bez.
38.45.38↔	Resektion sonstiger tiefer thorakaler Venen mit Ersatz	38.7x.11↔	Einsetzen eines Antiebolie-Schirmes in die V. cava, chirurgisch
38.45.39↔	Resektion thorakaler Venen mit Ersatz, sonstige	38.7x.12↔	Entfernung eines Antiebolie-Schirmes in die V. cava, chirurgisch
38.45.99↔	Resektion von thorakalen Blutgefässen mit Ersatz, sonstige	38.7x.13↔	Ligatur oder Plicature der V. cava, chirurgische
38.46↔	Resektion von abdominalen Arterien mit Ersatz	38.7x.19↔	Chirurgische Unterbrechung des V. cava, chirurgisch, sonstige
38.47.00↔	Resektion von abdominalen Venen mit Ersatz, n.n.bez.	38.81↔	Sonstiger chirurgischer Verschluss von intrakraniellen Gefässen
38.47.10↔	Resektion von tiefen abdominalen Venen mit Ersatz, n.n.bez.	38.82.00↔	Sonstiger chirurgischer Verschluss von Gefässen am Kopf und Hals, n.n.bez.
38.47.11↔	Resektion der V. cava inferior mit Ersatz	38.82.10↔	Sonstiger chirurgischer Verschluss von extrakraniellen Arterien an Kopf und Hals
		38.82.20↔	Sonstiger chirurgischer Verschluss von extrakraniellen Venen an Kopf und Hals, n.n.bez.
		38.82.21↔	Sonstiger chirurgischer Verschluss der V. jugularis

38.82.22↔	Sonstiger chirurgischer Verschluss von sonstigen tiefen extrakraniellen Venen an Kopf und Hals	39.25.22↔	Ilio-femorale Bypass
38.82.29↔	Sonstiger chirurgischer Verschluss von extrakraniellen Venen an Kopf und Hals, sonstige	39.25.23↔	Ilio-popliteale Bypass
38.82.99↔	Sonstiger chirurgischer Verschluss von Gefässen am Kopf und Hals, sonstige	39.25.24↔	Ilio-crurale Bypass
38.84.00↔	Sonstiger chirurgischer Verschluss der Aorta, n.n.bez.	39.25.29↔	Iliaco-femorale Bypass, sonstige
38.84.10↔	Sonstiger chirurgischer Verschluss der thorakalen Aorta	39.25.30↔	Obturator-Bypass (extraanatomisch)
38.84.20↔	Sonstiger chirurgischer Verschluss der Aorta abdominalis	39.25.99↔	Aorto-iliaco-femorale Bypass, sonstige
38.84.99↔	Sonstiger chirurgischer Verschluss der Aorta, sonstige	39.26.00↔	Sonstiger intra-abdominaler Gefäss-Shunt oder -Bypass, n.n.bez.
38.85.00↔	Sonstiger chirurgischer Verschluss von anderen thorakalen Gefässen, n.n.bez.	39.26.10↔	Sonstiger intra-abdominaler Gefäss-Shunt oder -Bypass, Viszeralarterien
38.85.10↔	Sonstiger chirurgischer Verschluss von anderen thorakalen Arterien, n.n.bez.	39.26.11↔	Sonstiger intra-abdominaler Gefäss-Shunt oder -Bypass, Aorta
38.85.11↔	Sonstiger chirurgischer Verschluss der A. subclavia	39.26.12↔	Sonstiger intra-abdominaler Gefäss-Shunt oder -Bypass, A. renalis
38.85.12↔	Sonstiger chirurgischer Verschluss der A. pulmonalis	39.26.19↔	Sonstiger intra-abdominaler Gefäss-Shunt oder -Bypass, sonstige Viszeralarterien
38.85.13↔	Sonstiger chirurgischer Verschluss des Truncus brachiocephalicus	39.26.99↔	Sonstiger intra-abdominaler Gefäss-Shunt oder -Bypass, sonstige
38.85.19↔	Sonstiger chirurgischer Verschluss von anderen thorakalen Arterien, sonstige	39.27.00↔	Arteriovenöser Shunt für Hämodialyse, n.n.bez.
38.85.20↔	Sonstiger chirurgischer Verschluss von thorakalen Venen, n.n.bez.	39.27.10↔	AV-Fistel für Hämodialyse
38.85.21↔	Sonstiger chirurgischer Verschluss der V. cava superior	39.27.11↔	AV-Fistel mit allogenen oder alloplastischem Material für Hämodialyse
38.85.22↔	Sonstiger chirurgischer Verschluss der V. pulmonalis	39.27.99↔	Arteriovenöser Shunt für Hämodialyse, sonstige
38.85.23↔	Sonstiger chirurgischer Verschluss der V. subclavia	39.29.00↔	Sonstiger (peripherer) Gefäss-Shunt oder -Bypass, n.n.bez.
38.85.28↔	Sonstiger chirurgischer Verschluss von sonstigen tiefen thorakalen Venen	39.29.10↔	Gefäss-Shunt oder Bypass an Arterien der unteren Extremität, n.n.bez.
38.85.29↔	Sonstiger chirurgischer Verschluss von thorakalen Venen, sonstige	39.29.11↔	Femorofemorale Gefäss-Shunt oder -Bypass
38.85.99↔	Sonstiger chirurgischer Verschluss von anderen thorakalen Gefässen, sonstige	39.29.12↔	Femoropopliteale Gefäss-Shunt oder -Bypass
38.88↔	Sonstiger chirurgischer Verschluss von Arterien der unteren Extremität	39.29.13↔	Femorocrurale Gefäss-Shunt oder -Bypass
39.0x.00↔	Shunt einer systemischen zur Pulmonalarterie, n.n.bez.	39.29.14↔	Femoropedale Gefäss-Shunt oder -Bypass
39.0x.10↔	Anastomose zwischen A. subclavia und A. pulmonalis (Blalock-Taussig)	39.29.15↔	Popliteocrurale und popliteopedale Gefäss-Shunt oder -Bypass
39.0x.11↔	Anastomose zwischen Aorta und A. pulmonalis dextra (Waterston-Cooley)	39.29.16↔	Gefäss-Shunt oder Bypass an Arterien des Unterschenkels und des Fußes
39.0x.12↔	Anastomose zwischen Aorta descendens und A. pulmonalis sinistra (Potts-Smith)	39.29.19↔	Gefäss-Shunt oder Bypass an Arterien der unteren Extremität, sonstige
39.0x.13↔	Anastomose zwischen A. pulmonalis sinistra und A. pulmonalis dextra	39.29.20↔	Gefäss-Shunt oder Bypass an Arterien der oberen Extremität
39.0x.20↔	Prothesenshunt zwischen A. pulmonalis und Aorta, zentral	39.29.30↔	Sonstiger (peripherer) Gefäss-Shunt oder -Bypass, extraanatomisch, n.n.bez.
39.0x.21↔	Prothesenshunt zwischen A. pulmonalis und Aorta, peripher	39.29.31↔	Subclaviafemorale Gefäss-Shunt oder Bypass
39.0x.23↔	Pulmonalarterielles Banding	39.29.32↔	Axillofemorale Gefäss-Shunt oder Bypass
39.0x.24↔	Shunt einer systemischen zur Pulmonalarterie, Damus-Kay-Stansel-Operation	39.29.33↔	Femorofemorale Cross-over-Bypass
39.0x.99↔	Shunt einer systemischen zur Pulmonalarterie, sonstige	39.29.39↔	Sonstiger (peripherer) Gefäss-Shunt oder -Bypass, extraanatomisch, sonstige
39.1↔	Intra-abdominaler venöser Shunt	39.29.40↔	Gefäss-Shunt oder -Bypass an Venen
39.22.00↔	Bypass zwischen Aorta, A. subclavia und A. carotis, n.n.bez.	39.29.80↔	Temporärer intraoperativer Shunt, n.n.bez.
39.22.10↔	Bypass an der A. carotis, n.n.bez.	39.29.81↔	Temporärer intraoperativer Shunt, arterioarteriell
39.22.11↔	Bypass zwischen A. carotis und A. carotis	39.29.82↔	Temporärer intraoperativer Shunt, arteriovenös
39.22.12↔	Bypass zwischen A. carotis und A. vertebralis	39.29.89↔	Temporärer intraoperativer Shunt, sonstige
39.22.13↔	Bypass zwischen A. carotis und A. subclavia	39.29.99↔	Sonstiger (peripherer) Gefäss-Shunt oder -Bypass, sonstige
39.22.14↔	Bypass zwischen A. carotis und Aorta	39.31.00↔	Naht einer Arterie, n.n.bez.
39.22.19↔	Bypass an der A. carotis, sonstige	39.31.10↔	Naht einer Arterie an Kopf und Hals, n.n.bez.
39.22.20↔	Bypass an der A. subclavia, n.n.bez.	39.31.11↔	Naht einer intrakraniellen Arterie
39.22.21↔	Bypass zwischen A. subclavia und Aorta	39.31.19↔	Naht einer Arterie an Kopf und Hals, sonstige
39.22.29↔	Bypass an der A. subclavia, sonstige	39.31.20↔	Naht einer Arterie des Oberarms, n.n.bez.
39.22.99↔	Bypass zwischen Aorta, A. subclavia und A. carotis, sonstige	39.31.21↔	Naht der A. axillaris
39.23↔	Sonstiger intrathorakaler, vaskulärer Shunt oder Bypass	39.31.22↔	Naht der A. brachialis
39.24↔	Aorto-renale Bypass	39.31.29↔	Naht einer Arterie des Oberarms, sonstige
39.25.00↔	Aorto-iliaco-femorale Bypass, n.n.bez.	39.31.30↔	Naht einer Arterie des Unterarms
39.25.10↔	Aorto-iliaco-femorale Bypass, aortal, n.n.bez.	39.31.40↔	Naht einer Arterie der Hand
39.25.11↔	Aorto-iliacale Bypass	39.31.50↔	Naht einer Arterie der unteren Extremität
39.25.12↔	Aorto-femorale Bypass	39.31.60↔	Naht der Aorta, n.n.bez.
39.25.13↔	Aorto-popliteale Bypass	39.31.61↔	Naht der thorakalen Aorta
39.25.14↔	Aorto-crurale Bypass	39.31.62↔	Naht der abdominalen Aorta
39.25.19↔	Aorto-iliaco-femorale Bypass, aortal, sonstige	39.31.69↔	Naht der Aorta, sonstige
39.25.20↔	Iliaco-femorale Bypass, n.n.bez.	39.31.70↔	Naht von sonstigen thorakalen Arterien, n.n.bez.
39.25.21↔	Ilio-iliacale Bypass	39.31.71↔	Naht der A. pulmonalis
		39.31.72↔	Naht des Truncus brachiocephalicus
		39.31.73↔	Naht der A. subclavia
		39.31.79↔	Naht von thorakalen Arterien, sonstige
		39.31.80↔	Naht von abdominalen Arterien, n.n.bez.
		39.31.81↔	Naht des Truncus coeliacus
		39.31.82↔	Naht der A. gastrica

39.31.83↔	Naht der A. hepatica	39.56.48↔	Plastische Rekonstruktion der A. iliaca mit Gewebe-Patch
39.31.84↔	Naht der A. lienalis	39.56.49↔	Plastische Rekonstruktion abdominaler Arterien mit Gewebe-Patch, sonstige
39.31.85↔	Naht der A. renalis	39.56.50↔	Plastische Rekonstruktion abdominaler Venen mit Gewebe-Patch, n.n.bez.
39.31.86↔	Naht der A. mesenterialis	39.56.51↔	Plastische Rekonstruktion der V. cava inferior mit Gewebe-Patch
39.31.87↔	Naht der A. lumbalis	39.56.52↔	Plastische Rekonstruktion der V. iliaca mit Gewebe-Patch
39.31.88↔	Naht der A. iliaca	39.56.59↔	Plastische Rekonstruktion abdominaler Venen mit Gewebe-Patch, sonstige
39.31.89↔	Naht von abdominalen Arterien, sonstige	39.56.60↔	Plastische Rekonstruktion von Gefäßen der unteren Extremität mit Gewebe-Patch, n.n.bez.
39.31.99↔	Naht einer Arterie, sonstige	39.56.61↔	Plastische Rekonstruktion von Arterien der unteren Extremität mit Gewebe-Patch
39.41↔	Stillung einer Blutung nach vaskulärem Eingriff	39.56.62↔	Plastische Rekonstruktion der V. femoralis und V. poplitea mit Gewebe-Patch
39.42↔	Revision eines arteriovenösen Shunts zur Hämodialyse	39.56.63↔	Plastische Rekonstruktion von sonstigen tiefen Venen der unteren Extremitäten mit Gewebe-Patch
39.51.00↔	Aneurysma-Clipping, n.n.bez.	39.56.64↔	Plastische Rekonstruktion von oberflächlichen Venen des Oberschenkels mit Gewebe-Patch
39.51.11↔	Aneurysma-Clipping intrakraniell	39.56.69↔	Plastische Rekonstruktion von Gefäßen der unteren Extremität mit Gewebe-Patch, sonstige
39.51.99↔	Aneurysma-Clipping, sonstige	39.56.99↔	Plastische Rekonstruktion eines Blutgefäßes mit Gewebe-Patch, sonstige
39.52.00↔	Sonstige Korrektur eines Aneurysmas, n.n.bez.	39.57.00↔	Plastische Rekonstruktion mit synthetischem Patch Graft, n.n.bez.
39.52.10↔	Sonstige Korrektur eines Aneurysmas von Blutgefäßen an Kopf und Hals, n.n.bez.	39.57.10↔	Plastische Rekonstruktion von Gefäßen an Kopf und Hals mit synthetischem Patch Graft, n.n.bez.
39.52.11↔	Sonstige Korrektur eines Aneurysmas von intrakraniellen Blutgefäßen	39.57.11↔	Plastische Rekonstruktion von intrakraniellen Gefäßen mit synthetischem Patch Graft
39.52.19↔	Sonstige Korrektur eines Aneurysmas von Blutgefäßen an Kopf und Hals, sonstige	39.57.12↔	Plastische Rekonstruktion von extrakraniellen Arterien an Kopf und Hals mit synthetischem Patch Graft
39.52.20↔	Sonstige Korrektur eines Aneurysmas der Aorta, n.n.bez.	39.57.13↔	Plastische Rekonstruktion der V. jugularis mit synthetischem Patch Graft
39.52.21↔	Sonstige offen chirurgische Korrektur eines Aneurysmas der Aorta ascendens, des Aortenbogens und der thorakalen Aorta	39.57.19↔	Plastische Rekonstruktion von Gefäßen an Kopf und Hals mit synthetischem Patch Graft, sonstige
39.52.22↔	Sonstige offen chirurgische Korrektur eines Aneurysmas der Aorta abdominalis	39.57.20↔	Plastische Rekonstruktion von Gefäßen der oberen Extremität mit synthetischem Patch Graft, n.n.bez.
39.52.29↔	Sonstige Korrektur eines Aneurysmas der Aorta, sonstige	39.57.21↔	Plastische Rekonstruktion von Arterien der oberen Extremität mit synthetischem Patch Graft
39.53↔	Verschluss einer arteriovenösen Fistel	39.57.22↔	Plastische Rekonstruktion der V. subclavia, V. axillaris und V. brachiocephalica mit synthetischem Patch Graft
39.54.00↔	Re-entry Operation, n.n.bez.	39.57.23↔	Plastische Rekonstruktion von sonstigen tiefen Venen der oberen Extremitäten mit synthetischem Patch Graft
39.54.10↔	Re-entry Operation, thorakale Aorta	39.57.29↔	Plastische Rekonstruktion von Gefäßen der oberen Extremität mit synthetischem Patch Graft, sonstige
39.54.20↔	Re-entry Operation, Aorta abdominalis	39.57.30↔	Plastische Rekonstruktion von thorakalen Gefäßen mit synthetischem Patch Graft, n.n.bez.
39.54.99↔	Re-entry Operation, sonstige	39.57.31↔	Plastische Rekonstruktion der thorakalen Aorta mit synthetischem Patch Graft
39.55↔	Reimplantation eines abberrierenden Nierengefäßes	39.57.32↔	Plastische Rekonstruktion der V. pulmonalis mit synthetischem Patch Graft
39.56.00↔	Plastische Rekonstruktion eines Blutgefäßes mit Gewebe-Patch, n.n.bez.	39.57.33↔	Plastische Rekonstruktion der V. cava superior mit synthetischem Patch Graft
39.56.10↔	Plastische Rekonstruktion von Gefäßen an Kopf und Hals mit Gewebe-Patch, n.n.bez.	39.57.39↔	Plastische Rekonstruktion von thorakalen Gefäßen mit synthetischem Patch Graft, sonstige
39.56.11↔	Plastische Rekonstruktion von intrakraniellen Gefäßen mit Gewebe-Patch	39.57.40↔	Plastische Rekonstruktion abdominaler Arterien mit synthetischem Patch Graft, n.n.bez.
39.56.12↔	Plastische Rekonstruktion der V. jugularis mit Gewebe-Patch	39.57.41↔	Plastische Rekonstruktion der abdominalen Aorta mit synthetischem Patch Graft
39.56.19↔	Plastische Rekonstruktion von Gefäßen an Kopf und Hals mit Gewebe-Patch, sonstige	39.57.42↔	Plastische Rekonstruktion des Truncus coeliacus mit synthetischem Patch Graft
39.56.20↔	Plastische Rekonstruktion von Gefäßen der oberen Extremität mit Gewebe-Patch, n.n.bez.	39.57.43↔	Plastische Rekonstruktion der A. gastrica mit synthetischem Patch Graft
39.56.21↔	Plastische Rekonstruktion von Arterien der oberen Extremität mit Gewebe-Patch	39.57.44↔	Plastische Rekonstruktion der A. hepatica mit synthetischem Patch Graft
39.56.22↔	Plastische Rekonstruktion der V. subclavia, V. axillaris und V. brachiocephalica mit Gewebe-Patch	39.57.45↔	Plastische Rekonstruktion der A. lienalis mit synthetischem Patch Graft
39.56.23↔	Plastische Rekonstruktion von sonstigen tiefen Venen der oberen Extremitäten mit Gewebe-Patch	39.57.46↔	Plastische Rekonstruktion der A. renalis mit synthetischem Patch Graft
39.56.29↔	Plastische Rekonstruktion von Gefäßen der oberen Extremität mit Gewebe-Patch, sonstige	39.57.47↔	Plastische Rekonstruktion der A. mesenterica mit synthetischem Patch Graft
39.56.30↔	Plastische Rekonstruktion von thorakalen Gefäßen mit Gewebe-Patch, n.n.bez.		
39.56.31↔	Plastische Rekonstruktion der thorakalen Aorta mit Gewebe-Patch		
39.56.32↔	Plastische Rekonstruktion der V. pulmonalis mit Gewebe-Patch		
39.56.33↔	Plastische Rekonstruktion der V. cava superior mit Gewebe-Patch		
39.56.39↔	Plastische Rekonstruktion von thorakalen Gefäßen mit Gewebe-Patch, sonstige		
39.56.40↔	Plastische Rekonstruktion abdominaler Arterien mit Gewebe-Patch, n.n.bez.		
39.56.41↔	Plastische Rekonstruktion der abdominalen Aorta mit Gewebe-Patch		
39.56.42↔	Plastische Rekonstruktion des Truncus coeliacus mit Gewebe-Patch		
39.56.43↔	Plastische Rekonstruktion der A. gastrica mit Gewebe-Patch		
39.56.44↔	Plastische Rekonstruktion der A. hepatica mit Gewebe-Patch		
39.56.45↔	Plastische Rekonstruktion der A. lienalis mit Gewebe-Patch		
39.56.46↔	Plastische Rekonstruktion der A. renalis mit Gewebe-Patch		
39.56.47↔	Plastische Rekonstruktion der A. mesenterica mit Gewebe-Patch		

39.57.48↔	Plastische Rekonstruktion der A. iliaca mit synthetischem Patch Graft	39.59.59↔	Sonstige plastische Rekonstruktion von thorakalen Gefäßen, sonstige
39.57.49↔	Plastische Rekonstruktion abdominaler Arterien mit synthetischem Patch Graft, sonstige	39.59.60↔	Sonstige plastische Rekonstruktion von abdominalen Arterien, n.n.bez.
39.57.50↔	Plastische Rekonstruktion abdominaler Venen mit synthetischem Patch Graft, n.n.bez.	39.59.61↔	Sonstige plastische Rekonstruktion der abdominalen Aorta
39.57.51↔	Plastische Rekonstruktion der V. cava inferior mit synthetischem Patch Graft	39.59.62↔	Sonstige plastische Rekonstruktion des Truncus coeliacus
39.57.52↔	Plastische Rekonstruktion der V. iliaca mit synthetischem Patch Graft	39.59.63↔	Sonstige plastische Rekonstruktion der A. gastrica
39.57.59↔	Plastische Rekonstruktion abdominaler Venen mit synthetischem Patch Graft, sonstige	39.59.64↔	Sonstige plastische Rekonstruktion A. hepatica
39.57.60↔	Plastische Rekonstruktion von Gefäßen der unteren Extremität mit synthetischem Patch Graft, n.n.bez.	39.59.65↔	Sonstige plastische Rekonstruktion der A. lienalis
39.57.61↔	Plastische Rekonstruktion von Arterien der unteren Extremität mit synthetischem Patch Graft	39.59.66↔	Sonstige plastische Rekonstruktion der A. renalis
39.57.62↔	Plastische Rekonstruktion der V. femoralis und V. poplitea mit synthetischem Patch Graft	39.59.67↔	Sonstige plastische Rekonstruktion der A. mesenterica
39.57.63↔	Plastische Rekonstruktion von sonstigen tiefen Venen der unteren Extremitäten mit synthetischem Patch Graft	39.59.68↔	Sonstige plastische Rekonstruktion der A. iliaca
39.57.64↔	Plastische Rekonstruktion von oberflächlichen Venen des Oberschenkels mit synthetischem Patch Graft	39.59.69↔	Sonstige plastische Rekonstruktion von abdominalen Arterien, sonstige
39.57.69↔	Plastische Rekonstruktion von Gefäßen der unteren Extremität mit synthetischem Patch Graft, sonstige	39.59.70↔	Sonstige plastische Rekonstruktion von abdominalen Venen, n.n.bez.
39.57.99↔	Plastische Rekonstruktion mit synthetischem Patch Graft, sonstige	39.59.71↔	Sonstige plastische Rekonstruktion der V. cava inferior
39.58↔	Plastische Rekonstruktion eines Blutgefäßes mit Patch Graft n.n.bez.	39.59.72↔	Sonstige plastische Rekonstruktion der V. iliaca
39.59.10↔	Transposition von Arterien, n.n.bez.	39.59.79↔	Sonstige plastische Rekonstruktion von abdominalen Venen, sonstige
39.59.11↔	Transposition der extrakraniellen A. vertebralis	39.59.80↔	Sonstige plastische Rekonstruktion von Gefäßen der unteren Extremität, n.n.bez.
39.59.12↔	Transposition von sonstigen extrakraniellen Arterien an Kopf und Hals	39.59.81↔	Sonstige plastische Rekonstruktion von Arterien der unteren Extremität
39.59.13↔	Transposition von Arterien der oberen Extremität	39.59.82↔	Sonstige plastische Rekonstruktion der V. femoralis
39.59.14↔	Transposition von thorakalen Arterien	39.59.83↔	Sonstige plastische Rekonstruktion der V. poplitea
39.59.15↔	Transposition der A. gastrica, A. hepatica und A. lienalis	39.59.88↔	Sonstige plastische Rekonstruktion von sonstigen tiefen Venen der unteren Extremität
39.59.16↔	Transposition der A. renalis	39.59.89↔	Sonstige plastische Rekonstruktion von Gefäßen der unteren Extremität, sonstige
39.59.17↔	Transposition der A. mesenterica	39.59.90↔	Sonstige plastische Rekonstruktion eines Gefäßes, Venenklappenplastik
39.59.18↔	Transposition sonstiger viszeraler Arterien	39.71.00↔	Endovaskuläre Implantation eines Grafts in Aorta abdominalis, n.n.bez.
39.59.19↔	Transposition der A. iliaca	39.71.10↔	Endovaskuläre Implantation eines Grafts in Aorta abdominalis, aortoliakal, ohne Fenestrierung oder Seitenarm
39.59.20↔	Transposition von sonstigen abdominalen Arterien	39.71.11↔	Endovaskuläre Implantation eines Grafts in Aorta abdominalis, aortoliakal, mit Fenestrierung oder Seitenarm
39.59.21↔	Transposition von Arterien der unteren Extremität	39.71.12↔	Endovaskuläre Implantation eines Grafts in Aorta abdominalis, Bifurkationsprothese, aortobiliakal, ohne Fenestrierung oder Seitenarm
39.59.29↔	Transposition von Arterien, sonstige	39.71.13↔	Endovaskuläre Implantation eines Grafts in Aorta abdominalis, Bifurkationsprothese, aortobiliakal, mit Fenestrierung oder Seitenarm
39.59.30↔	Sonstige plastische Rekonstruktion von Gefässen an Kopf und Hals, n.n.bez.	39.71.14↔	Endovaskuläre Implantation eines Grafts in Aorta abdominalis, Rohrprothese, aortobiliakal, ohne Fenestrierung oder Seitenarm
39.59.31↔	Sonstige plastische Rekonstruktion eines intrakraniellen Gefässes	39.71.15↔	Endovaskuläre Implantation eines Grafts in Aorta abdominalis, Rohrprothese, aortobiliakal, mit Fenestrierung oder Seitenarm
39.59.32↔	Sonstige plastische Rekonstruktion der extrakraniellen A. vertebralis	39.71.99↔	Endovaskuläre Implantation eines Grafts in Aorta abdominalis, sonstige
39.59.33↔	Sonstige plastische Rekonstruktion von extrakraniellen Arterien an Kopf und Hals, sonstige	39.72.00↔	Endovaskuläre plastische Rekonstruktion oder Okklusion von Gefässen am Kopf und Hals, n.n.bez.
39.59.34↔	Sonstige plastische Rekonstruktion der V. jugularis	39.72.10↔	Selektive Embolisation von intrakraniellen Gefäßen, n.n.bez.
39.59.39↔	Sonstige plastische Rekonstruktion von Gefässen an Kopf und Hals, sonstige	39.72.11↔	Selektive Embolisation von intrakraniellen Gefäßen mit Partikeln oder Metallspiralen
39.59.40↔	Sonstige plastische Rekonstruktion von Gefäßen der oberen Extremität, n.n.bez.	39.72.12↔	Selektive Embolisation von intrakraniellen Gefäßen mit embolisierenden Flüssigkeiten, ablösbaren Ballons oder Schirmen
39.59.41↔	Sonstige plastische Rekonstruktion von Arterien der oberen Extremität	39.72.13↔	Selektive Embolisation von intrakraniellen Gefässen durch Stents als Flow-Diverter
39.59.42↔	Sonstige plastische Rekonstruktion der V. subclavia, V. axillaris und V. brachiocephalica	39.72.14↔	Selektive Embolisation von intrakraniellen Gefässen mit adhäsivem Embolisat
39.59.48↔	Sonstige plastische Rekonstruktion von sonstigen tiefen Venen der oberen Extremität	39.72.19↔	Selektive Embolisation von intrakraniellen Gefässen, sonstige
39.59.49↔	Sonstige plastische Rekonstruktion von Gefäßen der oberen Extremität, sonstige	39.72.20↔	Selektive Embolisation von extrakraniellen Gefässen des Kopfes und des Halses, n.n.bez.
39.59.50↔	Sonstige plastische Rekonstruktion von thorakalen Gefäßen, n.n.bez.	39.72.21↔	Selektive Embolisation von extrakraniellen Gefässen des Kopfes und des Halses mit Partikeln oder Metallspiralen
39.59.51↔	Sonstige plastische Rekonstruktion der thorakalen Aorta	39.72.22↔	Selektive Embolisation von extrakraniellen Gefässen des Kopfes und des Halses mit embolisierenden Flüssigkeiten, ablösbaren Ballons oder Schirmen
39.59.52↔	Sonstige plastische Rekonstruktion der A. pulmonalis	39.72.24↔	Selektive Embolisation von extrakraniellen Gefässen des Kopfes und des Halses mit adhäsivem Embolisat
39.59.53↔	Sonstige plastische Rekonstruktion von thorakalen Arterien, sonstige		
39.59.54↔	Sonstige plastische Rekonstruktion der V. pulmonalis		
39.59.55↔	Sonstige plastische Rekonstruktion der V. cava superior		

39.72.29↔	Selektive Embolisation von extrakraniellen Gefäßen des Kopfes und des Halses, sonstige	39.79.42↔	Selektive Embolisation mit ablösbaren Ballons der Aorta
39.72.30↔	Perkutan-transluminale Embolisation einer Gefäßmissbildung durch Mikrokatheter, n.n.bez.	39.79.43↔	Selektive Embolisation mit ablösbaren Ballons des Ductus arteriosus apertus
39.72.31↔	Perkutan-transluminale Embolisation einer Gefäßmissbildung durch Mikrokatheter, Verwendung von einem Mikrokatheter	39.79.44↔	Selektive Embolisation mit ablösbaren Ballons von thorakalen Gefäßen
39.72.32↔	Perkutan-transluminale Embolisation einer Gefäßmissbildung durch Mikrokatheter, Verwendung von zwei Mikrokathetern	39.79.45↔	Selektive Embolisation mit ablösbaren Ballons von viszeralen Gefäßen
39.72.33↔	Perkutan-transluminale Embolisation einer Gefäßmissbildung durch Mikrokatheter, Verwendung von drei Mikrokathetern	39.79.46↔	Selektive Embolisation mit ablösbaren Ballons von abdominalen Gefäßen
39.72.34↔	Perkutan-transluminale Embolisation einer Gefäßmissbildung durch Mikrokatheter, Verwendung von vier Mikrokathetern	39.79.47↔	Selektive Embolisation mit ablösbaren Ballons von spinalen Gefäßen
39.72.35↔	Perkutan-transluminale Embolisation einer Gefäßmissbildung durch Mikrokatheter, Verwendung von fünf Mikrokathetern	39.79.48↔	Selektive Embolisation mit ablösbaren Ballons von Gefäßen der unteren Extremitäten
39.72.39↔	Perkutan-transluminale Embolisation einer Gefäßmissbildung durch Mikrokatheter, Verwendung von mehr Mikrokathetern	39.79.49↔	Selektive Embolisation mit ablösbaren Ballons von sonstigen Gefäßen, sonstige
39.72.99↔	Endovaskuläre plastische Rekonstruktion oder Okklusion von Gefäßen am Kopf und Hals, sonstige	39.79.50↔	Selektive Embolisation mit Schirmen von sonstigen Gefäßen, n.n.bez.
39.73.00↔	Endovaskuläre Implantation eines Grafts an der thorakalen Aorta, n.n.bez.	39.79.51↔	Selektive Embolisation mit Schirmen von Gefäßen der oberen Extremitäten
39.73.10↔	Endovaskuläre Implantation eines Grafts in die Aorta thoracica, ohne Fenestrierung oder Seitenarm	39.79.52↔	Selektive Embolisation mit Schirmen der Aorta
39.73.11↔	Endovaskuläre Implantation eines Grafts in die Aorta thoracica, mit Fenestrierung oder Seitenarm	39.79.53↔	Selektive Embolisation mit Schirmen des Ductus arteriosus apertus
39.73.20↔	Endovaskuläre Implantation eines Grafts in die Aorta thoracoabdominalis	39.79.54↔	Selektive Embolisation mit Schirmen von thorakalen Gefäßen
39.73.99↔	Endovaskuläre Implantation eines Grafts an der thorakalen Aorta, sonstige	39.79.55↔	Selektive Embolisation mit Schirmen von viszeralen Gefäßen
39.79.11↔	Endovaskuläre Implantation eines Grafts an Viszeralgefäßen	39.79.56↔	Selektive Embolisation mit Schirmen von abdominalen Gefäßen
39.79.12↔	Endovaskuläre Implantation eines Grafts an Gefäßen des Beckens	39.79.57↔	Selektive Embolisation mit Schirmen von Gefäßen der unteren Extremitäten
39.79.13↔	Endovaskuläre Implantation eines Grafts an abdominalen Gefäßen	39.79.58↔	Selektive Embolisation mit Schirmen von spinalen Gefäßen
39.79.19↔	Endovaskuläre Implantation eines Grafts an sonstigen Gefäßen, sonstige	39.79.59↔	Selektive Embolisation mit Schirmen von sonstigen Gefäßen, sonstige
39.79.20↔	Coil-Embolisation oder -Verschluss von sonstigen Gefäßen, n.n.bez.	39.79.60↔	Selektive Embolisation mit Partikeln von sonstigen Gefäßen, n.n.bez.
39.79.21↔	Coil-Embolisation oder -Verschluss von Gefäßen der oberen Extremitäten	39.79.61↔	Selektive Embolisation mit Partikeln von Gefäßen der oberen Extremitäten
39.79.22↔	Coil-Embolisation oder -Verschluss der Aorta	39.79.62↔	Selektive Embolisation mit Partikeln der Aorta
39.79.23↔	Coil-Embolisation oder -Verschluss des Ductus arteriosus apertus	39.79.63↔	Selektive Embolisation mit Partikeln des Ductus arteriosus apertus
39.79.24↔	Coil-Embolisation oder -Verschluss von thorakalen Gefäßen	39.79.64↔	Selektive Embolisation mit Partikeln von thorakalen Gefäßen
39.79.25↔	Coil-Embolisation oder -Verschluss von viszeralen Gefäßen	39.79.65↔	Selektive Embolisation mit Partikeln von viszeralen Gefäßen
39.79.26↔	Coil-Embolisation oder -Verschluss von abdominalen Gefäßen	39.79.66↔	Selektive Embolisation mit Partikeln von abdominalen Gefäßen
39.79.27↔	Coil-Embolisation oder -Verschluss von Gefäßen der unteren Extremitäten	39.79.67↔	Selektive Embolisation mit Partikeln von Gefäßen der unteren Extremitäten
39.79.28↔	Coil-Embolisation oder -Verschluss von spinalen Gefäßen	39.79.68↔	Selektive Embolisation mit Partikeln von spinalen Gefäßen
39.79.29↔	Coil-Embolisation oder -Verschluss von sonstigen Gefäßen, sonstige	39.79.69↔	Selektive Embolisation mit Partikeln von sonstigen Gefäßen, sonstige
39.79.30↔	Selektive Embolisation mit embolisierenden Flüssigkeiten von sonstigen Gefäßen, n.n.bez.	39.79.70↔	Kathetertechnischer Verschluss von Arterien mittels Laser, sonstigen Gefäßen, n.n.bez.
39.79.31↔	Selektive Embolisation mit embolisierenden Flüssigkeiten von Gefäßen der oberen Extremitäten	39.79.71↔	Kathetertechnischer Verschluss mittels Laser, an Arterien der oberen Extremitäten
39.79.32↔	Selektive Embolisation mit embolisierenden Flüssigkeiten der Aorta	39.79.72↔	Kathetertechnischer Verschluss mittels Laser, an der Aorta
39.79.33↔	Selektive Embolisation mit embolisierenden Flüssigkeiten des Ductus arteriosus apertus	39.79.74↔	Kathetertechnischer Verschluss mittels Laser, an thorakalen Gefäßen
39.79.34↔	Selektive Embolisation mit embolisierenden Flüssigkeiten von thorakalen Gefäßen	39.79.75↔	Kathetertechnischer Verschluss mittels Laser, an Gefäßen der unteren Extremitäten
39.79.35↔	Selektive Embolisation mit embolisierenden Flüssigkeiten von viszeralen Gefäßen	39.79.76↔	Kathetertechnischer Verschluss mittels Laser, an viszeralen Gefäßen
39.79.36↔	Selektive Embolisation mit embolisierenden Flüssigkeiten von abdominalen Gefäßen	39.79.77↔	Kathetertechnischer Verschluss mittels Laser, an abdominalen Gefäßen
39.79.38↔	Selektive Embolisation mit embolisierenden Flüssigkeiten von spinalen Gefäßen	39.79.79↔	Kathetertechnischer Verschluss von Arterien mittels Laser, sonstigen Gefäßen, sonstige
39.79.39↔	Selektive Embolisation mit embolisierenden Flüssigkeiten von sonstigen Gefäßen, sonstige	39.79.80↔	Kathetertechnischer Verschluss von Arterien mittels Radiofrequenz sonstigen Gefäßen, n.n.bez.
39.79.40↔	Selektive Embolisation mit ablösbaren Ballons von sonstigen Gefäßen, n.n.bez.	39.79.81↔	Kathetertechnischer Verschluss mittels Radiofrequenz an Arterien der oberen Extremitäten
39.79.41↔	Selektive Embolisation mit ablösbaren Ballons von Gefäßen der oberen Extremitäten	39.79.82↔	Kathetertechnischer Verschluss mittels Radiofrequenz an der Aorta
		39.79.84↔	Kathetertechnischer Verschluss mittels Radiofrequenz an thorakalen Gefäßen
		39.79.85↔	Kathetertechnischer Verschluss mittels Radiofrequenz an Gefäßen der unteren Extremitäten
		39.79.86↔	Kathetertechnischer Verschluss mittels Radiofrequenz an viszeralen Gefäßen

39.79.87↔	Kathetertechnischer Verschluss mittels Radiofrequenz an abdominalen Gefäßen	39.99.00↔	Sonstige Operationen an Blutgefässen, n.n.bez.
39.79.89↔	Kathetertechnischer Verschluss mittels Radiofrequenz an sonstigen Gefäßen, sonstige	39.99.10↔	Aortopexie
39.8x.00↔	Operationen am Glomus caroticum, Sinus caroticus und anderen Paraganglien, n.n.bez.	39.99.20↔	Operationen bei kongenitalen Gefäßanomalien, n.n.bez.
39.8x.10↔	Exploration des Glomus caroticum und anderer Paraganglien	39.99.21↔	Operationen bei kongenitaler Anomalie des Aortenisthmus (Stenose) oder bei unterbrochenem Aortenbogen
39.8x.11↔	Exzision des Glomus caroticum und anderer Paraganglien	39.99.22↔	Operationen bei kongenitalen Anomalien der A. oder V. pulmonalis oder bei A. lusoria
39.8x.20↔	Implantation oder Ersetzen eines Impulsgenerators zur Aktivierung des Baroreflexes	39.99.23↔	Operationen bei kongenitalen Anomalien der V. cava
39.8x.21↔	Revision (ohne Wechsel) eines Impulsgenerators zur Aktivierung des Baroreflexes	39.99.24↔	Operationen bei kongenitalen Kollateralgefässen und Unifokalisierung
39.8x.22↔	Entfernen eines Impulsgenerators zur Aktivierung des Baroreflexes	39.99.30↔	Katheterinterventioneller Verschluss des Ductus arteriosus Botalli, n.n.bez.
39.8x.30↔	Implantation oder Ersetzen einer (von) Elektrode(n) zur Aktivierung des Baroreflexes	39.99.31↔	Katheterinterventioneller Verschluss des Ductus arteriosus Botalli, mit Coil
39.8x.31↔	Revision (ohne Wechsel) einer (von) Elektrode(n) zur Aktivierung des Baroreflexes	39.99.32↔	Katheterinterventioneller Verschluss des Ductus arteriosus Botalli, mit Amplatz-Ductus-Occluder
39.8x.32↔	Entfernen einer (von) Elektrode(n) zur Aktivierung des Baroreflexes	39.99.38↔	Katheterinterventioneller Verschluss des Ductus arteriosus Botalli, sonstige
39.8x.99↔	Operationen am Glomus caroticum, Sinus caroticus und anderen Paraganglien, sonstige	39.99.39↔	Operationen bei sonstigen kongenitalen Gefäßanomalien
		39.99.99↔	Sonstige Operationen an Blutgefässen, sonstige

Prozedur F31-2

39.61.00↔	Extrakorporelle Zirkulation (ECC), n.n.bez.	39.61.13↔	Extrakorporelle Zirkulation (ECC) unter tiefer Hypothermie (20 bis unter 26° C)
39.61.10↔	Extrakorporelle Zirkulation (ECC) unter Normothermie (mehr als 35° C)	39.61.14↔	Extrakorporelle Zirkulation (ECC) unter profunder Hypothermie (unter 20° C)
39.61.11↔	Extrakorporelle Zirkulation (ECC) unter milder Hypothermie (32 - 35° C)	39.61.99↔	Extrakorporelle Zirkulation (ECC), sonstige
39.61.12↔	Extrakorporelle Zirkulation (ECC) unter moderater Hypothermie (26 bis unter 32° C)	39.66↔	Perkutaner kardiopulmonaler Bypass

ADRG F33**Grosse rekonstruktive Gefässeingriffe ohne Herz-Lungen-Maschine, mit Mehretagen- oder Aorteneingriff oder Reoperation**

Jede Prozedur in Tabelle F33-1 außer F33-2 und (Prozedur in mindestens zwei der Tabellen F33-3, F33-4, F33-5, F33-6, F33-7, F33-8, F33-9, F33-10, F33-11, F33-12, F33-13, F33-14 oder Prozedur in Tabelle F33-15)

DRG F33A**Grosse rekonstruktive Gefässeingriffe ohne Herz-Lungen-Maschine, mit Mehretagen- oder Aorteneingriff oder Reoperation mit äusserst schweren CC**

PCCL > 3

DRG F33B**Grosse rekonstruktive Gefässeingriffe ohne Herz-Lungen-Maschine, mit Mehretagen- oder Aorteneingriff oder Reoperation ohne äusserst schwere CC****Prozedur F33-1**

38.14.00↔	Endarterektomie der Aorta, n.n.bez.	38.34.20↔	Resektion der Aorta descendens mit Anastomose
38.14.10↔	Endarterektomie von Aorta ascendens und Aortenbogen	38.34.30↔	Resektion der Aorta abdominalis mit Anastomose
38.14.20↔	Endarterektomie der Aorta descendens	38.34.99↔	Resektion der Aorta mit Anastomose, sonstige
38.14.30↔	Endarterektomie der Aorta abdominalis	38.36.00↔	Resektion von abdominalen Arterien mit Anastomose, n.n.bez.
38.14.99↔	Endarterektomie der Aorta, sonstige	38.36.10↔	Resektion von viszeralen Arterien mit Anastomose, n.n.bez.
38.16.00↔	Endarterektomie von abdominalen Arterien, n.n.bez.	38.36.11↔	Resektion des Truncus coeliacus mit Anastomose
38.16.10↔	Endarterektomie von viszeralen Arterien, n.n.bez.	38.36.12↔	Resektion der A. gastrica mit Anastomose
38.16.11↔	Endarterektomie des Truncus coeliacus	38.36.13↔	Resektion der A. hepatica mit Anastomose
38.16.12↔	Endarterektomie der A. gastrica	38.36.14↔	Resektion der A. lienalis mit Anastomose
38.16.13↔	Endarterektomie der A. hepatica	38.36.15↔	Resektion der A. renalis mit Anastomose
38.16.14↔	Endarterektomie der A. lienalis	38.36.16↔	Resektion der A. mesenterialis mit Anastomose
38.16.15↔	Endarterektomie der A. renalis	38.36.17↔	Resektion der A. iliaca mit Anastomose
38.16.16↔	Endarterektomie der A. mesenterialis	38.36.19↔	Resektion von viszeralen Arterien mit Anastomose, sonstige
38.16.17↔	Endarterektomie der A. lumbalis	38.36.99↔	Resektion von abdominalen Arterien mit Anastomose, sonstige
38.16.18↔	Endarterektomie der A. iliaca	38.37.00↔	Resektion von abdominalen Venen mit Anastomose, n.n.bez.
38.16.19↔	Endarterektomie von viszeralen Arterien, sonstige	38.37.10↔	Resektion von tiefen abdominalen Venen mit Anastomose, n.n.bez.
38.16.99↔	Endarterektomie von abdominalen Arterien, sonstige	38.37.11↔	Resektion der V. cava inferior mit Anastomose
38.34.00↔	Resektion der Aorta mit Anastomose, n.n.bez.	38.37.12↔	Resektion der V.iliaca mit Anastomose
38.34.10↔	Resektion der Aorta ascendens und des Aortenbogens mit Anastomose		

38.37.19↔	Resektion von tiefen abdominalen Venen mit Anastomose, sonstige	39.27.00↔	Arteriovenöser Shunt für Hämodialyse, n.n.bez.
38.37.99↔	Resektion von abdominalen Venen mit Anastomose, sonstige	39.27.10↔	AV-Fistel für Hämodialyse
38.38.00↔	Resektion von Arterien der unteren Extremität mit Anastomose, n.n.bez.	39.27.11↔	AV-Fistel mit allogenem oder alloplastischem Material für Hämodialyse
38.38.10↔	Resektion der A. femoralis mit Anastomose (communis) (superficialis)	39.27.99↔	Arteriovenöser Shunt für Hämodialyse, sonstige
38.38.11↔	Resektion der A. profunda femoris mit Anastomose	39.29.00↔	Sonstiger (peripherer) Gefäss-Shunt oder -Bypass, n.n.bez.
38.38.12↔	Resektion der A. poplitea mit Anastomose	39.29.10↔	Gefäss-Shunt oder Bypass an Arterien der unteren Extremität, n.n.bez.
38.38.99↔	Resektion von Arterien der unteren Extremität mit Anastomose, sonstige	39.29.11↔	Femorofemorale Gefäss-Shunt oder -Bypass
38.41↔	Resektion von intrakraniellen Blutgefässen mit Ersatz	39.29.12↔	Femoropoplitealer Gefäss-Shunt oder -Bypass
38.44.00↔	Resektion der Aorta abdominalis mit Ersatz, n.n.bez.	39.29.13↔	Femorocruraler Gefäss-Shunt oder -Bypass
38.44.10↔	Resektion der Aorta abdominalis, suprarenal mit Ersatz	39.29.14↔	Femoropedaler Gefäss-Shunt oder -Bypass
38.44.11↔	Resektion der Aorta abdominalis, infrarenal mit Ersatz	39.29.15↔	Popliteocruraler und popliteopedaler Gefäss-Shunt oder -Bypass
38.44.12↔	Resektion der Aorta abdominalis, juxtarenal mit Ersatz	39.29.16↔	Gefäss-Shunt oder Bypass an Arterien des Unterschenkels und des Fußes
38.44.99↔	Resektion der Aorta abdominalis mit Ersatz, sonstige	39.29.19↔	Gefäss-Shunt oder Bypass an Arterien der unteren Extremität, sonstige
38.46↔	Resektion von abdominalen Arterien mit Ersatz	39.29.20↔	Gefäss-Shunt oder Bypass an Arterien der oberen Extremität
38.47.00↔	Resektion von abdominalen Venen mit Ersatz, n.n.bez.	39.29.30↔	Sonstiger (peripherer) Gefäss-Shunt oder -Bypass, extraanatomisch, n.n.bez.
38.47.10↔	Resektion von tiefen abdominalen Venen mit Ersatz, n.n.bez.	39.29.31↔	Subclaviafemorale Gefäss-Shunt oder Bypass
38.47.11↔	Resektion der V. cava inferior mit Ersatz	39.29.32↔	Axillofemorale Gefäss-Shunt oder Bypass
38.47.12↔	Resektion der V. iliaca mit Ersatz	39.29.33↔	Femorofemorale Cross-over-Bypass
38.47.19↔	Resektion von tiefen abdominalen Venen mit Ersatz, sonstige	39.29.39↔	Sonstiger (peripherer) Gefäss-Shunt oder -Bypass, extraanatomisch, sonstige
38.47.99↔	Resektion von abdominalen Venen mit Ersatz, sonstige	39.29.40↔	Gefäss-Shunt oder -Bypass an Venen
38.48.00↔	Resektion von Arterien der unteren Extremität mit Ersatz, n.n.bez.	39.29.80↔	Temporärer intraoperativer Shunt, n.n.bez.
38.48.10↔	Resektion der A. femoralis mit Ersatz (communis) (superficialis)	39.29.81↔	Temporärer intraoperativer Shunt, arterioarteriell
38.48.11↔	Resektion der A. profunda femoris mit Ersatz	39.29.82↔	Temporärer intraoperativer Shunt, arteriovenös
38.48.12↔	Resektion der A. poplitea mit Ersatz	39.29.89↔	Temporärer intraoperativer Shunt, sonstige
38.48.13↔	Resektion von Arterien des Unterschenkels mit Ersatz	39.29.99↔	Sonstiger (peripherer) Gefäss-Shunt oder -Bypass, sonstige
38.48.99↔	Resektion von Arterien der unteren Extremität mit Ersatz, sonstige	39.71.00↔	Endovaskuläre Implantation eines Grafts in Aorta abdominalis, n.n.bez.
39.22.00↔	Bypass zwischen Aorta, A. subclavia und A. carotis, n.n.bez.	39.71.10↔	Endovaskuläre Implantation eines Grafts in Aorta abdominalis, aortiliakal, ohne Fenestrierung oder Seitenarm
39.22.10↔	Bypass an der A. carotis, n.n.bez.	39.71.11↔	Endovaskuläre Implantation eines Grafts in Aorta abdominalis, aortiliakal, mit Fenestrierung oder Seitenarm
39.22.11↔	Bypass zwischen A. carotis und A. carotis	39.71.12↔	Endovaskuläre Implantation eines Grafts in Aorta abdominalis, Bifurkationsprothese, aortobiliakal, ohne Fenestrierung oder Seitenarm
39.22.12↔	Bypass zwischen A. carotis und A. vertebralis	39.71.13↔	Endovaskuläre Implantation eines Grafts in Aorta abdominalis, Bifurkationsprothese, aortobiliakal, mit Fenestrierung oder Seitenarm
39.22.13↔	Bypass zwischen A. carotis und A. subclavia	39.71.14↔	Endovaskuläre Implantation eines Grafts in Aorta abdominalis, Rohrprothese, aortobiliakal, ohne Fenestrierung oder Seitenarm
39.22.14↔	Bypass zwischen A. carotis und Aorta	39.71.15↔	Endovaskuläre Implantation eines Grafts in Aorta abdominalis, Rohrprothese, aortobiliakal, mit Fenestrierung oder Seitenarm
39.22.19↔	Bypass an der A. carotis, sonstige	39.71.99↔	Endovaskuläre Implantation eines Grafts in Aorta abdominalis, sonstige
39.22.20↔	Bypass an der A. subclavia, n.n.bez.	39.72.00↔	Endovaskuläre plastische Rekonstruktion oder Okklusion von Gefässen am Kopf und Hals, n.n.bez.
39.22.21↔	Bypass zwischen A. subclavia und Aorta	39.72.10↔	Selektive Embolisation von intrakraniellen Gefässen, n.n.bez.
39.22.29↔	Bypass an der A. subclavia, sonstige	39.72.11↔	Selektive Embolisation von intrakraniellen Gefässen mit Partikeln oder Metallspiralen
39.22.99↔	Bypass zwischen Aorta, A. subclavia und A. carotis, sonstige	39.72.12↔	Selektive Embolisation von intrakraniellen Gefässen mit embolisierenden Flüssigkeiten, ablösbaren Ballons oder Schirmen
39.23↔	Sonstiger intrathorakaler, vaskulärer Shunt oder Bypass	39.72.13↔	Selektive Embolisation von intrakraniellen Gefässen durch Stents als Flow-Diverter
39.24↔	Aorto-renaler Bypass	39.72.14↔	Selektive Embolisation von intrakraniellen Gefässen mit adhäsivem Embolisat
39.25.00↔	Aorto-iliaco-femorale Bypass, n.n.bez.	39.72.19↔	Selektive Embolisation von intrakraniellen Gefässen, sonstige
39.25.10↔	Aorto-iliaco-femorale Bypass, aortal, n.n.bez.	39.72.20↔	Selektive Embolisation von extrakraniellen Gefässen des Kopfes und des Halses, n.n.bez.
39.25.11↔	Aorto-iliacale Bypass	39.72.21↔	Selektive Embolisation von extrakraniellen Gefässen des Kopfes und des Halses mit Partikeln oder Metallspiralen
39.25.12↔	Aorto-femorale Bypass	39.72.22↔	Selektive Embolisation von extrakraniellen Gefässen des Kopfes und des Halses mit embolisierenden Flüssigkeiten, ablösbaren Ballons oder Schirmen
39.25.13↔	Aorto-popliteale Bypass	39.72.24↔	Selektive Embolisation von extrakraniellen Gefässen des Kopfes und des Halses mit adhäsivem Embolisat
39.25.14↔	Aorto-crurale Bypass		
39.25.19↔	Aorto-iliaco-femorale Bypass, aortal, sonstige		
39.25.20↔	Iliaco-femorale Bypass, n.n.bez.		
39.25.21↔	Ilio-iliacale Bypass		
39.25.22↔	Ilio-femorale Bypass		
39.25.23↔	Ilio-popliteale Bypass		
39.25.24↔	Ilio-crurale Bypass		
39.25.29↔	Iliaco-femorale Bypass, sonstige		
39.25.30↔	Obturator-Bypass (extraanatomisch)		
39.25.99↔	Aorto-iliaco-femorale Bypass, sonstige		
39.26.00↔	Sonstiger intra-abdominaler Gefäss-Shunt oder -Bypass, n.n.bez.		
39.26.10↔	Sonstiger intra-abdominaler Gefäss-Shunt oder -Bypass, Viszeralarterien		
39.26.11↔	Sonstiger intra-abdominaler Gefäss-Shunt oder -Bypass, Aorta		
39.26.12↔	Sonstiger intra-abdominaler Gefäss-Shunt oder -Bypass, A. renalis		
39.26.19↔	Sonstiger intra-abdominaler Gefäss-Shunt oder -Bypass, sonstige Viszeralarterien		
39.26.99↔	Sonstiger intra-abdominaler Gefäss-Shunt oder -Bypass, sonstige		

39.72.29↔	Selektive Embolisation von extrakraniellen Gefäßen des Kopfes und des Halses, sonstige	39.79.42↔	Selektive Embolisation mit ablösbaren Ballons der Aorta
39.72.30↔	Perkutan-transluminale Embolisation einer Gefäßmissbildung durch Mikrokatheter, n.n.bez.	39.79.43↔	Selektive Embolisation mit ablösbaren Ballons des Ductus arteriosus apertus
39.72.31↔	Perkutan-transluminale Embolisation einer Gefäßmissbildung durch Mikrokatheter, Verwendung von einem Mikrokatheter	39.79.44↔	Selektive Embolisation mit ablösbaren Ballons von thorakalen Gefäßen
39.72.32↔	Perkutan-transluminale Embolisation einer Gefäßmissbildung durch Mikrokatheter, Verwendung von zwei Mikrokathetern	39.79.45↔	Selektive Embolisation mit ablösbaren Ballons von viszeralen Gefäßen
39.72.33↔	Perkutan-transluminale Embolisation einer Gefäßmissbildung durch Mikrokatheter, Verwendung von drei Mikrokathetern	39.79.46↔	Selektive Embolisation mit ablösbaren Ballons von abdominalen Gefäßen
39.72.34↔	Perkutan-transluminale Embolisation einer Gefäßmissbildung durch Mikrokatheter, Verwendung von vier Mikrokathetern	39.79.47↔	Selektive Embolisation mit ablösbaren Ballons von spinalen Gefäßen
39.72.35↔	Perkutan-transluminale Embolisation einer Gefäßmissbildung durch Mikrokatheter, Verwendung von fünf Mikrokathetern	39.79.48↔	Selektive Embolisation mit ablösbaren Ballons von Gefäßen der unteren Extremitäten
39.72.39↔	Perkutan-transluminale Embolisation einer Gefäßmissbildung durch Mikrokatheter, Verwendung von mehr Mikrokathetern	39.79.49↔	Selektive Embolisation mit ablösbaren Ballons von sonstigen Gefäßen, sonstige
39.72.99↔	Endovaskuläre plastische Rekonstruktion oder Okklusion von Gefäßen am Kopf und Hals, sonstige	39.79.50↔	Selektive Embolisation mit Schirmen von sonstigen Gefäßen, n.n.bez.
39.73.00↔	Endovaskuläre Implantation eines Grafts an der thorakalen Aorta, n.n.bez.	39.79.51↔	Selektive Embolisation mit Schirmen von Gefäßen der oberen Extremitäten
39.73.10↔	Endovaskuläre Implantation eines Grafts in die Aorta thoracica, ohne Fenestrierung oder Seitenarm	39.79.52↔	Selektive Embolisation mit Schirmen der Aorta
39.73.11↔	Endovaskuläre Implantation eines Grafts in die Aorta thoracica, mit Fenestrierung oder Seitenarm	39.79.53↔	Selektive Embolisation mit Schirmen des Ductus arteriosus apertus
39.73.20↔	Endovaskuläre Implantation eines Grafts in die Aorta thoracoabdominalis	39.79.54↔	Selektive Embolisation mit Schirmen von thorakalen Gefäßen
39.73.99↔	Endovaskuläre Implantation eines Grafts an der thorakalen Aorta, sonstige	39.79.55↔	Selektive Embolisation mit Schirmen von viszeralen Gefäßen
39.79.11↔	Endovaskuläre Implantation eines Grafts an Viszeralgefäßen	39.79.56↔	Selektive Embolisation mit Schirmen von abdominalen Gefäßen
39.79.12↔	Endovaskuläre Implantation eines Grafts an Gefäßen des Beckens	39.79.57↔	Selektive Embolisation mit Schirmen von Gefäßen der unteren Extremitäten
39.79.13↔	Endovaskuläre Implantation eines Grafts an abdominalen Gefäßen	39.79.58↔	Selektive Embolisation mit Schirmen von spinalen Gefäßen
39.79.19↔	Endovaskuläre Implantation eines Grafts an sonstigen Gefäßen, sonstige	39.79.59↔	Selektive Embolisation mit Schirmen von sonstigen Gefäßen, sonstige
39.79.20↔	Coil-Embolisation oder -Verschluss von sonstigen Gefäßen, n.n.bez.	39.79.60↔	Selektive Embolisation mit Partikeln von sonstigen Gefäßen, n.n.bez.
39.79.21↔	Coil-Embolisation oder -Verschluss von Gefäßen der oberen Extremitäten	39.79.61↔	Selektive Embolisation mit Partikeln von Gefäßen der oberen Extremitäten
39.79.22↔	Coil-Embolisation oder -Verschluss der Aorta	39.79.62↔	Selektive Embolisation mit Partikeln der Aorta
39.79.23↔	Coil-Embolisation oder -Verschluss des Ductus arteriosus apertus	39.79.63↔	Selektive Embolisation mit Partikeln des Ductus arteriosus apertus
39.79.24↔	Coil-Embolisation oder -Verschluss von thorakalen Gefäßen	39.79.64↔	Selektive Embolisation mit Partikeln von thorakalen Gefäßen
39.79.25↔	Coil-Embolisation oder -Verschluss von viszeralen Gefäßen	39.79.65↔	Selektive Embolisation mit Partikeln von viszeralen Gefäßen
39.79.26↔	Coil-Embolisation oder -Verschluss von abdominalen Gefäßen	39.79.66↔	Selektive Embolisation mit Partikeln von abdominalen Gefäßen
39.79.27↔	Coil-Embolisation oder -Verschluss von Gefäßen der unteren Extremitäten	39.79.67↔	Selektive Embolisation mit Partikeln von Gefäßen der unteren Extremitäten
39.79.28↔	Coil-Embolisation oder -Verschluss von spinalen Gefäßen	39.79.68↔	Selektive Embolisation mit Partikeln von spinalen Gefäßen
39.79.29↔	Coil-Embolisation oder -Verschluss von sonstigen Gefäßen, sonstige	39.79.69↔	Selektive Embolisation mit Partikeln von sonstigen Gefäßen, sonstige
39.79.30↔	Selektive Embolisation mit embolisierenden Flüssigkeiten von sonstigen Gefäßen, n.n.bez.	39.79.70↔	Kathetertechnischer Verschluss von Arterien mittels Laser, sonstigen Gefäßen, n.n.bez.
39.79.31↔	Selektive Embolisation mit embolisierenden Flüssigkeiten von Gefäßen der oberen Extremitäten	39.79.71↔	Kathetertechnischer Verschluss mittels Laser, an Arterien der oberen Extremitäten
39.79.32↔	Selektive Embolisation mit embolisierenden Flüssigkeiten der Aorta	39.79.72↔	Kathetertechnischer Verschluss mittels Laser, an der Aorta
39.79.33↔	Selektive Embolisation mit embolisierenden Flüssigkeiten des Ductus arteriosus apertus	39.79.74↔	Kathetertechnischer Verschluss mittels Laser, an thorakalen Gefäßen
39.79.34↔	Selektive Embolisation mit embolisierenden Flüssigkeiten von thorakalen Gefäßen	39.79.75↔	Kathetertechnischer Verschluss mittels Laser, an Gefäßen der unteren Extremitäten
39.79.35↔	Selektive Embolisation mit embolisierenden Flüssigkeiten von viszeralen Gefäßen	39.79.76↔	Kathetertechnischer Verschluss mittels Laser, an viszeralen Gefäßen
39.79.36↔	Selektive Embolisation mit embolisierenden Flüssigkeiten von abdominalen Gefäßen	39.79.77↔	Kathetertechnischer Verschluss mittels Laser, an abdominalen Gefäßen
39.79.38↔	Selektive Embolisation mit embolisierenden Flüssigkeiten von spinalen Gefäßen	39.79.79↔	Kathetertechnischer Verschluss von Arterien mittels Laser, sonstigen Gefäßen, sonstige
39.79.39↔	Selektive Embolisation mit embolisierenden Flüssigkeiten von sonstigen Gefäßen, sonstige	39.79.80↔	Kathetertechnischer Verschluss von Arterien mittels Radiofrequenz sonstigen Gefäßen, n.n.bez.
39.79.40↔	Selektive Embolisation mit ablösbaren Ballons von sonstigen Gefäßen, n.n.bez.	39.79.81↔	Kathetertechnischer Verschluss mittels Radiofrequenz an Arterien der oberen Extremitäten
39.79.41↔	Selektive Embolisation mit ablösbaren Ballons von Gefäßen der oberen Extremitäten	39.79.82↔	Kathetertechnischer Verschluss mittels Radiofrequenz an der Aorta
		39.79.84↔	Kathetertechnischer Verschluss mittels Radiofrequenz an thorakalen Gefäßen
		39.79.85↔	Kathetertechnischer Verschluss mittels Radiofrequenz an Gefäßen der unteren Extremitäten

- 39.79.86↔ Kathetertechnischer Verschluss mittels Radiofrequenz an viszeralen Gefäßen
 39.79.87↔ Kathetertechnischer Verschluss mittels Radiofrequenz an abdominalen Gefäßen

- 39.79.89↔ Kathetertechnischer Verschluss mittels Radiofrequenz an sonstigen Gefäßen, sonstige

Prozedur F33-2

- 38.16.00↔ Endarterektomie von abdominalen Arterien, n.n.bez.
 38.16.10↔ Endarterektomie von viszeralen Arterien, n.n.bez.
 38.16.11↔ Endarterektomie des Truncus coeliacus
 38.16.12↔ Endarterektomie der A. gastrica
 38.16.13↔ Endarterektomie der A. hepatica
 38.16.14↔ Endarterektomie der A. lienalis
 38.16.15↔ Endarterektomie der A. renalis
 38.16.16↔ Endarterektomie der A. mesenterialis
 38.16.17↔ Endarterektomie der A. lumbalis
 38.16.18↔ Endarterektomie der A. iliaca
 38.16.19↔ Endarterektomie von viszeralen Arterien, sonstige
 38.16.99↔ Endarterektomie von abdominalen Arterien, sonstige
 38.36.00↔ Resektion von abdominalen Arterien mit Anastomose, n.n.bez.
 38.36.10↔ Resektion von viszeralen Arterien mit Anastomose, n.n.bez.
 38.36.11↔ Resektion des Truncus coeliacus mit Anastomose
 38.36.12↔ Resektion der A. gastrica mit Anastomose
 38.36.13↔ Resektion der A. hepatica mit Anastomose
 38.36.14↔ Resektion der A. lienalis mit Anastomose
 38.36.15↔ Resektion der A. renalis mit Anastomose
 38.36.16↔ Resektion der A. mesenterialis mit Anastomose

- 38.36.17↔ Resektion der A. iliaca mit Anastomose
 38.36.19↔ Resektion von viszeralen Arterien mit Anastomose, sonstige
 38.36.99↔ Resektion von abdominalen Arterien mit Anastomose, sonstige
 38.37.00↔ Resektion von abdominalen Venen mit Anastomose, n.n.bez.
 38.37.10↔ Resektion von tiefen abdominalen Venen mit Anastomose, n.n.bez.
 38.37.11↔ Resektion der V. cava inferior mit Anastomose
 38.37.12↔ Resektion der V.iliaca mit Anastomose
 38.37.19↔ Resektion von tiefen abdominalen Venen mit Anastomose, sonstige
 38.37.99↔ Resektion von abdominalen Venen mit Anastomose, sonstige
 38.38.00↔ Resektion von Arterien der unteren Extremität mit Anastomose, n.n.bez.
 38.38.10↔ Resektion der A. femoralis mit Anastomose (communis) (superficialis)
 38.38.11↔ Resektion der A. profunda femoris mit Anastomose
 38.38.12↔ Resektion der A. poplitea mit Anastomose
 38.38.99↔ Resektion von Arterien der unteren Extremität mit Anastomose, sonstige

Prozedur F33-3

- 39.29.20↔ Gefäß-Shunt oder Bypass an Arterien der oberen Extremität

Prozedur F33-4

- 38.41↔ Resektion von intrakraniellen Blutgefäßen mit Ersatz
 39.28↔ Extrakraniell-intrakranieller Gefäß-Bypass
 39.56.11↔ Plastische Rekonstruktion von intrakraniellen Gefäßen mit Gewebe-Patch

- 39.57.11↔ Plastische Rekonstruktion von intrakraniellen Gefäßen mit synthetischem Patch Graft
 39.59.31↔ Sonstige plastische Rekonstruktion eines intrakraniellen Gefäßes

Prozedur F33-5

- 39.22.11↔ Bypass zwischen A. carotis und A. carotis
 39.22.12↔ Bypass zwischen A. carotis und A. vertebralis

- 39.22.13↔ Bypass zwischen A. carotis und A. subclavia
 39.22.99↔ Bypass zwischen Aorta, A. subclavia und A. carotis, sonstige

Prozedur F33-6

- 38.14.10↔ Endarterektomie von Aorta ascendens und Aortenbogen
 38.14.20↔ Endarterektomie der Aorta descendens
 38.34.10↔ Resektion der Aorta ascendens und des Aortenbogens mit Anastomose
 38.34.20↔ Resektion der Aorta descendens mit Anastomose
 38.45.10↔ Resektion der thorakalen Aorta mit Ersatz, n.n.bez.
 38.45.11↔ Resektion der Aorta ascendens oder des Aortenbogens mit Ersatz
 38.45.12↔ Resektion der Aorta thoracica mit Ersatz
 38.45.13↔ Resektion der Aorta thoracoabdominalis mit Ersatz
 38.45.14↔ Resektion der thorakalen Aorta und Ersatz mit Hybridprothese
 38.45.19↔ Resektion der thorakalen Aorta mit Ersatz, sonstige
 39.22.14↔ Bypass zwischen A. carotis und Aorta
 39.56.31↔ Plastische Rekonstruktion der thorakalen Aorta mit Gewebe-Patch

- 39.57.31↔ Plastische Rekonstruktion der thorakalen Aorta mit synthetischem Patch Graft
 39.59.51↔ Sonstige plastische Rekonstruktion der thorakalen Aorta
 39.73.00↔ Endovaskuläre Implantation eines Grafts an der thorakalen Aorta, n.n.bez.
 39.73.10↔ Endovaskuläre Implantation eines Grafts in die Aorta thoracica, ohne Fenestrierung oder Seitenarm
 39.73.11↔ Endovaskuläre Implantation eines Grafts in die Aorta thoracica, mit Fenestrierung oder Seitenarm
 39.73.20↔ Endovaskuläre Implantation eines Grafts in die Aorta thoracoabdominalis
 39.73.99↔ Endovaskuläre Implantation eines Grafts an der thorakalen Aorta, sonstige

Prozedur F33-7

- 38.14.30↔ Endarterektomie der Aorta abdominalis
 38.14.99↔ Endarterektomie der Aorta, sonstige
 38.16.00↔ Endarterektomie von abdominalen Arterien, n.n.bez.
 38.16.10↔ Endarterektomie von viszeralen Arterien, n.n.bez.
 38.16.11↔ Endarterektomie des Truncus coeliacus
 38.16.12↔ Endarterektomie der A. gastrica

- 38.16.13↔ Endarterektomie der A. hepatica
 38.16.14↔ Endarterektomie der A. lienalis
 38.16.16↔ Endarterektomie der A. mesenterialis
 38.16.19↔ Endarterektomie von viszeralen Arterien, sonstige
 38.16.99↔ Endarterektomie von abdominalen Arterien, sonstige
 38.34.30↔ Resektion der Aorta abdominalis mit Anastomose

38.36.00↔	Resektion von abdominalen Arterien mit Anastomose, n.n.bez.	38.46↔	Resektion von abdominalen Arterien mit Ersatz
38.36.10↔	Resektion von viszeralen Arterien mit Anastomose, n.n.bez.	39.26.00↔	Sonstiger intra-abdominaler Gefäss-Shunt oder -Bypass, n.n.bez.
38.36.11↔	Resektion des Truncus coeliacus mit Anastomose	39.26.10↔	Sonstiger intra-abdominaler Gefäss-Shunt oder -Bypass, Viszeralarterien
38.36.12↔	Resektion der A. gastrica mit Anastomose	39.26.11↔	Sonstiger intra-abdominaler Gefäss-Shunt oder -Bypass, Aorta
38.36.13↔	Resektion der A. hepatica mit Anastomose	39.26.19↔	Sonstiger intra-abdominaler Gefäss-Shunt oder -Bypass, sonstige Viszeralarterien
38.36.14↔	Resektion der A. lienalis mit Anastomose	39.26.99↔	Sonstiger intra-abdominaler Gefäss-Shunt oder -Bypass, sonstige
38.36.16↔	Resektion der A. mesenterialis mit Anastomose	39.71.00↔	Endovaskuläre Implantation eines Grafts in Aorta abdominalis, n.n.bez.
38.36.19↔	Resektion von viszeralen Arterien mit Anastomose, sonstige	39.71.99↔	Endovaskuläre Implantation eines Grafts in Aorta abdominalis, sonstige
38.36.99↔	Resektion von abdominalen Arterien mit Anastomose, sonstige		
38.44.00↔	Resektion der Aorta abdominalis mit Ersatz, n.n.bez.		
38.44.10↔	Resektion der Aorta abdominalis, suprarenal mit Ersatz		
38.44.11↔	Resektion der Aorta abdominalis, infrarenal mit Ersatz		
38.44.12↔	Resektion der Aorta abdominalis, juxtarenal mit Ersatz		
38.44.99↔	Resektion der Aorta abdominalis mit Ersatz, sonstige		

Prozedur F33-8

38.16.15↔	Endarterektomie der A. renalis	39.26.12↔	Sonstiger intra-abdominaler Gefäss-Shunt oder -Bypass, A. renalis
38.36.15↔	Resektion der A. renalis mit Anastomose		
39.24↔	Aorto-renaler Bypass		

Prozedur F33-9

39.25.11↔	Aorto-iliacaler Bypass	39.71.13↔	Endovaskuläre Implantation eines Grafts in Aorta abdominalis, Bifurkationsprothese, aortobiliakal, mit Fenestrierung oder Seitenarm
39.25.21↔	Ilio-iliacaler Bypass	39.71.14↔	Endovaskuläre Implantation eines Grafts in Aorta abdominalis, Rohrprothese, aortobiliakal, ohne Fenestrierung oder Seitenarm
39.71.10↔	Endovaskuläre Implantation eines Grafts in Aorta abdominalis, aortobiliakal, ohne Fenestrierung oder Seitenarm	39.71.15↔	Endovaskuläre Implantation eines Grafts in Aorta abdominalis, Rohrprothese, aortobiliakal, mit Fenestrierung oder Seitenarm
39.71.11↔	Endovaskuläre Implantation eines Grafts in Aorta abdominalis, aortobiliakal, mit Fenestrierung oder Seitenarm		
39.71.12↔	Endovaskuläre Implantation eines Grafts in Aorta abdominalis, Bifurkationsprothese, aortobiliakal, ohne Fenestrierung oder Seitenarm		

Prozedur F33-10

38.38.10↔	Resektion der A. femoralis mit Anastomose (communis) (superficialis)	39.25.19↔	Aorto-iliaco-femoraler Bypass, aortal, sonstige
38.38.11↔	Resektion der A. profunda femoris mit Anastomose	39.25.20↔	Iliaco-femoraler Bypass, n.n.bez.
38.48.10↔	Resektion der A. femoralis mit Ersatz (communis) (superficialis)	39.25.22↔	Ilio-femoraler Bypass
38.48.11↔	Resektion der A. profunda femoris mit Ersatz	39.25.29↔	Iliaco-femoraler Bypass, sonstige
39.25.00↔	Aorto-iliaco-femoraler Bypass, n.n.bez.	39.25.99↔	Aorto-iliaco-femoraler Bypass, sonstige
39.25.10↔	Aorto-iliaco-femoraler Bypass, aortal, n.n.bez.	39.29.11↔	Femorofemoraler Gefäss-Shunt oder -Bypass
39.25.12↔	Aorto-femoraler Bypass		

Prozedur F33-11

38.38.12↔	Resektion der A. poplitea mit Anastomose	39.25.13↔	Aorto-poplitealer Bypass
38.48.12↔	Resektion der A. poplitea mit Ersatz	39.25.23↔	Ilio-poplitealer Bypass

Prozedur F33-12

38.48.13↔	Resektion von Arterien des Unterschenkels mit Ersatz	39.25.24↔	Ilio-cruraler Bypass
39.25.14↔	Aorto-cruraler Bypass		

Prozedur F33-13

39.29.12↔	Femoropoplitealer Gefäss-Shunt oder -Bypass	39.29.31↔	Subclaviafemoraler Gefäss-Shunt oder Bypass
39.29.13↔	Femorocruraler Gefäss-Shunt oder -Bypass	39.29.32↔	Axillofemoraler Gefäss-Shunt oder Bypass
39.29.14↔	Femoropedaler Gefäss-Shunt oder -Bypass	39.29.33↔	Femorofemoraler Cross-over-Bypass
39.29.15↔	Popliteocruraler und popliteopedaler Gefäss-Shunt oder -Bypass		

Prozedur F33-14

39.25.30↔	Obturator-Bypass (extraanatomisch)	39.27.11↔	AV-Fistel mit allogenen oder alloplastischem Material für Hämodialyse
39.27.10↔	AV-Fistel für Hämodialyse		

Prozedur F33-15

38.44.00↔	Resektion der Aorta abdominalis mit Ersatz, n.n.bez.	38.44.11↔	Resektion der Aorta abdominalis, infrarenal mit Ersatz
38.44.10↔	Resektion der Aorta abdominalis, suprarenal mit Ersatz	38.44.12↔	Resektion der Aorta abdominalis, juxtarenal mit Ersatz

38.44.99↔	Resektion der Aorta abdominalis mit Ersatz, sonstige	38.45.21↔	Resektion der A. pulmonalis mit Ersatz
38.45.10↔	Resektion der thorakalen Aorta mit Ersatz, n.n.bez.	38.45.22↔	Resektion des Truncus brachiocephalicus mit Ersatz
38.45.11↔	Resektion der Aorta ascendens oder des Aortenbogens mit Ersatz	39.49.10↔	Revision einer Gefäßanastomose
38.45.12↔	Resektion der Aorta thoracica mit Ersatz	39.49.20↔	Revision eines vaskulären Implantates
38.45.13↔	Resektion der Aorta thoracoabdominalis mit Ersatz	39.49.21↔	Wechsel eines vaskulären Implantates
38.45.14↔	Resektion der thorakalen Aorta und Ersatz mit Hybridprothese	39.49.30↔	Ersatz eines kardialen Conduit
38.45.19↔	Resektion der thorakalen Aorta mit Ersatz, sonstige		

ADRG F34**Andere grosse rekonstruktive Gefässeingriffe ohne Herz-Lungen-Maschine**

Jede Prozedur in Tabelle F34-1 außer F34-2

DRG F34A**Andere grosse rekonstruktive Gefässeingriffe ohne Herz-Lungen-Maschine mit äusserst schweren CC**

PCCL > 3

DRG F34B**Andere grosse rekonstruktive Gefässeingriffe ohne Herz-Lungen-Maschine ohne äusserst schwere CC****Prozedur F34-1**

38.14.00↔	Endarterektomie der Aorta, n.n.bez.	38.38.10↔	Resektion der A. femoralis mit Anastomose (communis) (superficialis)
38.14.10↔	Endarterektomie von Aorta ascendens und Aortenbogen	38.38.11↔	Resektion der A. profunda femoris mit Anastomose
38.14.20↔	Endarterektomie der Aorta descendens	38.38.12↔	Resektion der A. poplitea mit Anastomose
38.14.30↔	Endarterektomie der Aorta abdominalis	38.38.99↔	Resektion von Arterien der unteren Extremität mit Anastomose, sonstige
38.14.99↔	Endarterektomie der Aorta, sonstige	38.41↔	Resektion von intrakraniellen Blutgefässen mit Ersatz
38.16.00↔	Endarterektomie von abdominalen Arterien, n.n.bez.	38.44.00↔	Resektion der Aorta abdominalis mit Ersatz, n.n.bez.
38.16.10↔	Endarterektomie von viszeralen Arterien, n.n.bez.	38.44.10↔	Resektion der Aorta abdominalis, suprarenal mit Ersatz
38.16.11↔	Endarterektomie des Truncus coeliacus	38.44.11↔	Resektion der Aorta abdominalis, infrarenal mit Ersatz
38.16.12↔	Endarterektomie der A. gastrica	38.44.12↔	Resektion der Aorta abdominalis, juxtarenal mit Ersatz
38.16.13↔	Endarterektomie der A. hepatica	38.44.99↔	Resektion der Aorta abdominalis mit Ersatz, sonstige
38.16.14↔	Endarterektomie der A. lienalis	38.46↔	Resektion von abdominalen Arterien mit Ersatz
38.16.15↔	Endarterektomie der A. renalis	38.47.00↔	Resektion von abdominalen Venen mit Ersatz, n.n.bez.
38.16.16↔	Endarterektomie der A. mesenterialis	38.47.10↔	Resektion von tiefen abdominalen Venen mit Ersatz, n.n.bez.
38.16.17↔	Endarterektomie der A. lumbalis	38.47.11↔	Resektion der V. cava inferior mit Ersatz
38.16.18↔	Endarterektomie der A. iliaca	38.47.12↔	Resektion der V. iliaca mit Ersatz
38.16.19↔	Endarterektomie von viszeralen Arterien, sonstige	38.47.19↔	Resektion von tiefen abdominalen Venen mit Ersatz, sonstige
38.16.99↔	Endarterektomie von abdominalen Arterien, sonstige	38.47.99↔	Resektion von abdominalen Venen mit Ersatz, sonstige
38.34.00↔	Resektion der Aorta mit Anastomose, n.n.bez.	38.48.00↔	Resektion von Arterien der unteren Extremität mit Ersatz, n.n.bez.
38.34.10↔	Resektion der Aorta ascendens und des Aortenbogens mit Anastomose	38.48.10↔	Resektion der A. femoralis mit Ersatz (communis) (superficialis)
38.34.20↔	Resektion der Aorta descendens mit Anastomose	38.48.11↔	Resektion der A. profunda femoris mit Ersatz
38.34.30↔	Resektion der Aorta abdominalis mit Anastomose	38.48.12↔	Resektion der A. poplitea mit Ersatz
38.34.99↔	Resektion der Aorta mit Anastomose, sonstige	38.48.13↔	Resektion von Arterien des Unterschenkels mit Ersatz
38.36.00↔	Resektion von abdominalen Arterien mit Anastomose, n.n.bez.	38.48.99↔	Resektion von Arterien der unteren Extremität mit Ersatz, sonstige
38.36.10↔	Resektion von viszeralen Arterien mit Anastomose, n.n.bez.	39.22.00↔	Bypass zwischen Aorta, A. subclavia und A. carotis, n.n.bez.
38.36.11↔	Resektion des Truncus coeliacus mit Anastomose	39.22.10↔	Bypass an der A. carotis, n.n.bez.
38.36.12↔	Resektion der A. gastrica mit Anastomose	39.22.11↔	Bypass zwischen A. carotis und A. carotis
38.36.13↔	Resektion der A. hepatica mit Anastomose	39.22.12↔	Bypass zwischen A. carotis und A. vertebralis
38.36.14↔	Resektion der A. lienalis mit Anastomose	39.22.13↔	Bypass zwischen A. carotis und A. subclavia
38.36.15↔	Resektion der A. renalis mit Anastomose	39.22.14↔	Bypass zwischen A. carotis und Aorta
38.36.16↔	Resektion der A. mesenterialis mit Anastomose	39.22.19↔	Bypass an der A. carotis, sonstige
38.36.17↔	Resektion der A. iliaca mit Anastomose	39.22.20↔	Bypass an der A. subclavia, n.n.bez.
38.36.19↔	Resektion von viszeralen Arterien mit Anastomose, sonstige	39.22.21↔	Bypass zwischen A. subclavia und Aorta
38.36.99↔	Resektion von abdominalen Arterien mit Anastomose, sonstige	39.22.29↔	Bypass an der A. subclavia, sonstige
38.37.00↔	Resektion von abdominalen Venen mit Anastomose, n.n.bez.	39.22.99↔	Bypass zwischen Aorta, A. subclavia und A. carotis, sonstige
38.37.10↔	Resektion von tiefen abdominalen Venen mit Anastomose, n.n.bez.	39.23↔	Sonstiger intrathorakaler, vaskulärer Shunt oder Bypass
38.37.11↔	Resektion der V. cava inferior mit Anastomose	39.24↔	Aorto-renaler Bypass
38.37.12↔	Resektion der V.iliaca mit Anastomose	39.25.00↔	Aorto-iliaco-femoraler Bypass, n.n.bez.
38.37.19↔	Resektion von tiefen abdominalen Venen mit Anastomose, sonstige	39.25.10↔	Aorto-iliaco-femoraler Bypass, aortal, n.n.bez.
38.37.99↔	Resektion von abdominalen Venen mit Anastomose, sonstige	39.25.11↔	Aorto-iliacaler Bypass
38.38.00↔	Resektion von Arterien der unteren Extremität mit Anastomose, n.n.bez.	39.25.12↔	Aorto-femoraler Bypass
		39.25.13↔	Aorto-poplitealer Bypass

39.25.14↔	Aorto-cruraler Bypass	39.72.10↔	Selektive Embolisation von intrakraniellen Gefäßen, n.n.bez.
39.25.19↔	Aorto-iliaco-femoraler Bypass, aortal, sonstige	39.72.11↔	Selektive Embolisation von intrakraniellen Gefäßen mit Partikeln oder Metallspiralen
39.25.20↔	Iliaco-femoraler Bypass, n.n.bez.	39.72.12↔	Selektive Embolisation von intrakraniellen Gefäßen mit embolisierenden Flüssigkeiten, ablösbaren Ballons oder Schirmen
39.25.21↔	Ilio-iliacaler Bypass	39.72.13↔	Selektive Embolisation von intrakraniellen Gefäßen durch Stents als Flow-Diverter
39.25.22↔	Ilio-femoraler Bypass	39.72.14↔	Selektive Embolisation von intrakraniellen Gefäßen mit adhäsivem Embolisat
39.25.23↔	Ilio-poplitealer Bypass	39.72.19↔	Selektive Embolisation von intrakraniellen Gefäßen, sonstige
39.25.24↔	Ilio-cruraler Bypass	39.72.20↔	Selektive Embolisation von extrakraniellen Gefäßen des Kopfes und des Halses, n.n.bez.
39.25.29↔	Iliaco-femoraler Bypass, sonstige	39.72.21↔	Selektive Embolisation von extrakraniellen Gefäßen des Kopfes und des Halses mit Partikeln oder Metallspiralen
39.25.30↔	Obturator-Bypass (extraanatomisch)	39.72.22↔	Selektive Embolisation von extrakraniellen Gefäßen des Kopfes und des Halses mit embolisierenden Flüssigkeiten, ablösbaren Ballons oder Schirmen
39.25.99↔	Aorto-iliaco-femoraler Bypass, sonstige	39.72.24↔	Selektive Embolisation von extrakraniellen Gefäßen des Kopfes und des Halses mit adhäsivem Embolisat
39.26.00↔	Sonstiger intra-abdominaler Gefäß-Shunt oder -Bypass, n.n.bez.	39.72.29↔	Selektive Embolisation von extrakraniellen Gefäßen des Kopfes und des Halses, sonstige
39.26.10↔	Sonstiger intra-abdominaler Gefäß-Shunt oder -Bypass, Viszeralarterien	39.72.30↔	Perkutan-transluminale Embolisation einer Gefäßmissbildung durch Mikrokatheter, n.n.bez.
39.26.11↔	Sonstiger intra-abdominaler Gefäß-Shunt oder -Bypass, Aorta	39.72.31↔	Perkutan-transluminale Embolisation einer Gefäßmissbildung durch Mikrokatheter, Verwendung von einem Mikrokatheter
39.26.12↔	Sonstiger intra-abdominaler Gefäß-Shunt oder -Bypass, A. renalis	39.72.32↔	Perkutan-transluminale Embolisation einer Gefäßmissbildung durch Mikrokatheter, Verwendung von zwei Mikrokathetern
39.26.19↔	Sonstiger intra-abdominaler Gefäß-Shunt oder -Bypass, sonstige Viszeralarterien	39.72.33↔	Perkutan-transluminale Embolisation einer Gefäßmissbildung durch Mikrokatheter, Verwendung von drei Mikrokathetern
39.26.99↔	Sonstiger intra-abdominaler Gefäß-Shunt oder -Bypass, sonstige	39.72.34↔	Perkutan-transluminale Embolisation einer Gefäßmissbildung durch Mikrokatheter, Verwendung von vier Mikrokathetern
39.27.00↔	Arteriovenöser Shunt für Hämodialyse, n.n.bez.	39.72.35↔	Perkutan-transluminale Embolisation einer Gefäßmissbildung durch Mikrokatheter, Verwendung von fünf Mikrokathetern
39.27.10↔	AV-Fistel für Hämodialyse	39.72.39↔	Perkutan-transluminale Embolisation einer Gefäßmissbildung durch Mikrokatheter, Verwendung von mehr Mikrokathetern
39.27.11↔	AV-Fistel mit allogenen oder alloplastischem Material für Hämodialyse	39.72.99↔	Endovaskuläre plastische Rekonstruktion oder Okklusion von Gefäßen am Kopf und Hals, sonstige
39.27.99↔	Arteriovenöser Shunt für Hämodialyse, sonstige	39.73.00↔	Endovaskuläre Implantation eines Grafts an der thorakalen Aorta, n.n.bez.
39.29.00↔	Sonstiger (peripherer) Gefäß-Shunt oder -Bypass, n.n.bez.	39.73.10↔	Endovaskuläre Implantation eines Grafts in die Aorta thoracica, ohne Fenestrierung oder Seitenarm
39.29.10↔	Gefäß-Shunt oder Bypass an Arterien der unteren Extremität, n.n.bez.	39.73.11↔	Endovaskuläre Implantation eines Grafts in die Aorta thoracica, mit Fenestrierung oder Seitenarm
39.29.11↔	Femorofemoraler Gefäß-Shunt oder -Bypass	39.73.20↔	Endovaskuläre Implantation eines Grafts in die Aorta thoracoabdominalis
39.29.12↔	Femoropoplitealer Gefäß-Shunt oder -Bypass	39.73.99↔	Endovaskuläre Implantation eines Grafts an der thorakalen Aorta, sonstige
39.29.13↔	Femorocruraler Gefäß-Shunt oder -Bypass	39.79.11↔	Endovaskuläre Implantation eines Grafts an Viszeralgefäßen
39.29.14↔	Femoropedaler Gefäß-Shunt oder -Bypass	39.79.12↔	Endovaskuläre Implantation eines Grafts an Gefäßen des Beckens
39.29.15↔	Popliteocruraler und popliteopedaler Gefäß-Shunt oder -Bypass	39.79.13↔	Endovaskuläre Implantation eines Grafts an abdominalen Gefäßen
39.29.16↔	Gefäß-Shunt oder Bypass an Arterien des Unterschenkels und des Fußes	39.79.19↔	Endovaskuläre Implantation eines Grafts an sonstigen Gefäßen, sonstige
39.29.19↔	Gefäß-Shunt oder Bypass an Arterien der unteren Extremität, sonstige	39.79.20↔	Coil-Embolisation oder -Verschluss von sonstigen Gefäßen, n.n.bez.
39.29.20↔	Gefäß-Shunt oder Bypass an Arterien der oberen Extremität	39.79.21↔	Coil-Embolisation oder -Verschluss von Gefäßen der oberen Extremitäten
39.29.30↔	Sonstiger (peripherer) Gefäß-Shunt oder -Bypass, extraanatomisch, n.n.bez.	39.79.22↔	Coil-Embolisation oder -Verschluss der Aorta
39.29.31↔	Subclaviafemoraler Gefäß-Shunt oder Bypass	39.79.23↔	Coil-Embolisation oder -Verschluss des Ductus arteriosus apertus
39.29.32↔	Axillofemoraler Gefäß-Shunt oder Bypass	39.79.24↔	Coil-Embolisation oder -Verschluss von thorakalen Gefäßen
39.29.33↔	Femorofemoraler Cross-over-Bypass	39.79.25↔	Coil-Embolisation oder -Verschluss von viszerale Gefäßen
39.29.39↔	Sonstiger (peripherer) Gefäß-Shunt oder -Bypass, extraanatomisch, sonstige	39.79.26↔	Coil-Embolisation oder -Verschluss von abdominalen Gefäßen
39.29.40↔	Gefäß-Shunt oder -Bypass an Venen	39.79.27↔	Coil-Embolisation oder -Verschluss von Gefäßen der unteren Extremitäten
39.29.80↔	Temporärer intraoperativer Shunt, n.n.bez.	39.79.28↔	Coil-Embolisation oder -Verschluss von spinalen Gefäßen
39.29.81↔	Temporärer intraoperativer Shunt, arterioarteriell	39.79.29↔	Coil-Embolisation oder -Verschluss von sonstigen Gefäßen, sonstige
39.29.82↔	Temporärer intraoperativer Shunt, arteriovenös	39.79.30↔	Selektive Embolisation mit embolisierenden Flüssigkeiten von sonstigen Gefäßen, n.n.bez.
39.29.89↔	Temporärer intraoperativer Shunt, sonstige		
39.29.99↔	Sonstiger (peripherer) Gefäß-Shunt oder -Bypass, sonstige		
39.71.00↔	Endovaskuläre Implantation eines Grafts in Aorta abdominalis, n.n.bez.		
39.71.10↔	Endovaskuläre Implantation eines Grafts in Aorta abdominalis, aortobiliakal, ohne Fenestrierung oder Seitenarm		
39.71.11↔	Endovaskuläre Implantation eines Grafts in Aorta abdominalis, aortobiliakal, mit Fenestrierung oder Seitenarm		
39.71.12↔	Endovaskuläre Implantation eines Grafts in Aorta abdominalis, Bifurkationsprothese, aortobiliakal, ohne Fenestrierung oder Seitenarm		
39.71.13↔	Endovaskuläre Implantation eines Grafts in Aorta abdominalis, Bifurkationsprothese, aortobiliakal, mit Fenestrierung oder Seitenarm		
39.71.14↔	Endovaskuläre Implantation eines Grafts in Aorta abdominalis, Rohrprothese, aortobiliakal, ohne Fenestrierung oder Seitenarm		
39.71.15↔	Endovaskuläre Implantation eines Grafts in Aorta abdominalis, Rohrprothese, aortobiliakal, mit Fenestrierung oder Seitenarm		
39.71.99↔	Endovaskuläre Implantation eines Grafts in Aorta abdominalis, sonstige		
39.72.00↔	Endovaskuläre plastische Rekonstruktion oder Okklusion von Gefäßen am Kopf und Hals, n.n.bez.		

39.79.31↔	Selektive Embolisation mit embolisierenden Flüssigkeiten von Gefäßen der oberen Extremitäten	39.79.59↔	Selektive Embolisation mit Schirmen von sonstigen Gefäßen, sonstige
39.79.32↔	Selektive Embolisation mit embolisierenden Flüssigkeiten der Aorta	39.79.60↔	Selektive Embolisation mit Partikeln von sonstigen Gefäßen, n.n.bez.
39.79.33↔	Selektive Embolisation mit embolisierenden Flüssigkeiten des Ductus arteriosus apertus	39.79.61↔	Selektive Embolisation mit Partikeln von Gefäßen der oberen Extremitäten
39.79.34↔	Selektive Embolisation mit embolisierenden Flüssigkeiten von thorakalen Gefäßen	39.79.62↔	Selektive Embolisation mit Partikeln der Aorta
39.79.35↔	Selektive Embolisation mit embolisierenden Flüssigkeiten von viszerale Gefäßen	39.79.63↔	Selektive Embolisation mit Partikeln des Ductus arteriosus apertus
39.79.36↔	Selektive Embolisation mit embolisierenden Flüssigkeiten von abdominalen Gefäßen	39.79.64↔	Selektive Embolisation mit Partikeln von thorakalen Gefäßen
39.79.38↔	Selektive Embolisation mit embolisierenden Flüssigkeiten von spinalen Gefäßen	39.79.65↔	Selektive Embolisation mit Partikeln von viszerale Gefäßen
39.79.39↔	Selektive Embolisation mit embolisierenden Flüssigkeiten von sonstigen Gefäßen, sonstige	39.79.66↔	Selektive Embolisation mit Partikeln von abdominalen Gefäßen
39.79.40↔	Selektive Embolisation mit ablösbaren Ballons von sonstigen Gefäßen, n.n.bez.	39.79.67↔	Selektive Embolisation mit Partikeln von Gefäßen der unteren Extremitäten
39.79.41↔	Selektive Embolisation mit ablösbaren Ballons von Gefäßen der oberen Extremitäten	39.79.68↔	Selektive Embolisation mit Partikeln von spinalen Gefäßen
39.79.42↔	Selektive Embolisation mit ablösbaren Ballons der Aorta	39.79.69↔	Selektive Embolisation mit Partikeln von sonstigen Gefäßen, sonstige
39.79.43↔	Selektive Embolisation mit ablösbaren Ballons des Ductus arteriosus apertus	39.79.70↔	Kathertertechnischer Verschluss von Arterien mittels Laser, sonstigen Gefäßen, n.n.bez.
39.79.44↔	Selektive Embolisation mit ablösbaren Ballons von thorakalen Gefäßen	39.79.71↔	Kathertertechnischer Verschluss mittels Laser, an Arterien der oberen Extremitäten
39.79.45↔	Selektive Embolisation mit ablösbaren Ballons von viszerale Gefäßen	39.79.72↔	Kathertertechnischer Verschluss mittels Laser, an der Aorta
39.79.46↔	Selektive Embolisation mit ablösbaren Ballons von abdominalen Gefäßen	39.79.74↔	Kathertertechnischer Verschluss mittels Laser, an thorakalen Gefäßen
39.79.47↔	Selektive Embolisation mit ablösbaren Ballons von spinalen Gefäßen	39.79.75↔	Kathertertechnischer Verschluss mittels Laser, an Gefäßen der unteren Extremitäten
39.79.48↔	Selektive Embolisation mit ablösbaren Ballons von Gefäßen der unteren Extremitäten	39.79.76↔	Kathertertechnischer Verschluss mittels Laser, an viszerale Gefäßen
39.79.49↔	Selektive Embolisation mit ablösbaren Ballons von sonstigen Gefäßen, sonstige	39.79.77↔	Kathertertechnischer Verschluss mittels Laser, an abdominalen Gefäßen
39.79.50↔	Selektive Embolisation mit Schirmen von sonstigen Gefäßen, n.n.bez.	39.79.79↔	Kathertertechnischer Verschluss von Arterien mittels Laser, sonstigen Gefäßen, sonstige
39.79.51↔	Selektive Embolisation mit Schirmen von Gefäßen der oberen Extremitäten	39.79.80↔	Kathertertechnischer Verschluss von Arterien mittels Radiofrequenz sonstigen Gefäßen, n.n.bez.
39.79.52↔	Selektive Embolisation mit Schirmen der Aorta	39.79.81↔	Kathertertechnischer Verschluss mittels Radiofrequenz an Arterien der oberen Extremitäten
39.79.53↔	Selektive Embolisation mit Schirmen des Ductus arteriosus apertus	39.79.82↔	Kathertertechnischer Verschluss mittels Radiofrequenz an der Aorta
39.79.54↔	Selektive Embolisation mit Schirmen von thorakalen Gefäßen	39.79.84↔	Kathertertechnischer Verschluss mittels Radiofrequenz an thorakalen Gefäßen
39.79.55↔	Selektive Embolisation mit Schirmen von viszerale Gefäßen	39.79.85↔	Kathertertechnischer Verschluss mittels Radiofrequenz an Gefäßen der unteren Extremitäten
39.79.56↔	Selektive Embolisation mit Schirmen von abdominalen Gefäßen	39.79.86↔	Kathertertechnischer Verschluss mittels Radiofrequenz an viszerale Gefäßen
39.79.57↔	Selektive Embolisation mit Schirmen von Gefäßen der unteren Extremitäten	39.79.87↔	Kathertertechnischer Verschluss mittels Radiofrequenz an abdominalen Gefäßen
39.79.58↔	Selektive Embolisation mit Schirmen von spinalen Gefäßen	39.79.89↔	Kathertertechnischer Verschluss mittels Radiofrequenz an sonstigen Gefäßen, sonstige

Prozedur F34-2

38.16.00↔	Endarterektomie von abdominalen Arterien, n.n.bez.	38.36.17↔	Resektion der A. iliaca mit Anastomose
38.16.10↔	Endarterektomie von viszerale Arterien, n.n.bez.	38.36.19↔	Resektion von viszerale Arterien mit Anastomose, sonstige
38.16.11↔	Endarterektomie des Truncus coeliacus	38.36.99↔	Resektion von abdominalen Arterien mit Anastomose, sonstige
38.16.12↔	Endarterektomie der A. gastrica	38.37.00↔	Resektion von abdominalen Venen mit Anastomose, n.n.bez.
38.16.13↔	Endarterektomie der A. hepatica	38.37.10↔	Resektion von tiefen abdominalen Venen mit Anastomose, n.n.bez.
38.16.14↔	Endarterektomie der A. lienalis	38.37.11↔	Resektion der V. cava inferior mit Anastomose
38.16.15↔	Endarterektomie der A. renalis	38.37.12↔	Resektion der V.iliaca mit Anastomose
38.16.16↔	Endarterektomie der A. mesenterialis	38.37.19↔	Resektion von tiefen abdominalen Venen mit Anastomose, sonstige
38.16.17↔	Endarterektomie der A. lumbalis	38.37.99↔	Resektion von abdominalen Venen mit Anastomose, sonstige
38.16.18↔	Endarterektomie der A. iliaca	38.38.00↔	Resektion von Arterien der unteren Extremität mit Anastomose, n.n.bez.
38.16.19↔	Endarterektomie von viszerale Arterien, sonstige	38.38.10↔	Resektion der A. femoralis mit Anastomose (communis) (superficialis)
38.16.99↔	Endarterektomie von abdominalen Arterien, sonstige	38.38.11↔	Resektion der A. profunda femoris mit Anastomose
38.36.00↔	Resektion von abdominalen Arterien mit Anastomose, n.n.bez.	38.38.12↔	Resektion der A. poplitea mit Anastomose
38.36.10↔	Resektion von viszerale Arterien mit Anastomose, n.n.bez.	38.38.99↔	Resektion von Arterien der unteren Extremität mit Anastomose, sonstige
38.36.11↔	Resektion des Truncus coeliacus mit Anastomose		
38.36.12↔	Resektion der A. gastrica mit Anastomose		
38.36.13↔	Resektion der A. hepatica mit Anastomose		
38.36.14↔	Resektion der A. lienalis mit Anastomose		
38.36.15↔	Resektion der A. renalis mit Anastomose		
38.36.16↔	Resektion der A. mesenterialis mit Anastomose		

ADRG F35**Andere kardiothorakale Eingriffe ohne Herz-Lungen-Maschine, ohne komplizierende Prozeduren oder plastische Rekonstruktionen an der Brustwand**

Mindestens eine Prozedur in Tabelle F35-1

DRG F35A**Andere kardiothorakale Eingriffe ohne Herz-Lungen-Maschine, ohne komplizierende Prozeduren oder plastische Rekonstruktionen an der Brustwand, Alter < 16 Jahre oder komplizierende Prozedur**

Alter < 16 Jahre oder Komplizierende Prozeduren

DRG F35B**Andere kardiothorakale Eingriffe ohne Herz-Lungen-Maschine, ohne komplizierende Prozeduren oder plastische Rekonstruktionen an der Brustwand, Alter > 15 Jahre, mit äusserst schweren CC**

PCCL > 3

DRG F35C**Andere kardiothorakale Eingriffe ohne Herz-Lungen-Maschine, ohne komplizierende Prozeduren oder plastische Rekonstruktionen an der Brustwand, Alter > 15 Jahre****Prozedur F35-1**

34.79.00↔	Sonstige plastische Rekonstruktion an der Brustwand, n.n.bez.	35.19.99↔	Valvuloplastik am offenen Herzen, ohne Ersatz, sonstige Klappe, sonstige
34.79.10↔	Sonstige plastische Rekonstruktion an der Brustwand, sekundärer Verschluss einer Thorakotomie, n.n.bez.	35.29.00↔	Herzklappenersatz, sonstige Klappe, n.n.bez.
34.79.11↔	Sonstige plastische Rekonstruktion an der Brustwand, sekundärer Verschluss einer Thorakotomie, durch Draht	35.29.10↔	Ersatz der AV-Klappe bei kongenitalen Klappenanomalien des Herzens
34.79.12↔	Sonstige plastische Rekonstruktion an der Brustwand, sekundärer Verschluss einer Thorakotomie, durch Platte	35.29.20↔	Ersatz der Truncus-Klappe bei kongenitalen Klappenanomalien des Herzens
34.79.19↔	Sonstige plastische Rekonstruktion an der Brustwand, sekundärer Verschluss einer Thorakotomie, sonstige	35.29.99↔	Herzklappenersatz, sonstige Klappe, sonstige
34.79.20↔	Sonstige plastische Rekonstruktion an der Brustwand, Stabilisierung, offen chirurgisch, n.n.bez.	35.31↔	Papillarmuskelloperation
34.79.21↔	Sonstige plastische Rekonstruktion an der Brustwand, Stabilisierung, offen chirurgisch, durch Draht	35.32↔	Sehnenfaden-Operation
34.79.22↔	Sonstige plastische Rekonstruktion an der Brustwand, Stabilisierung, offen chirurgisch, durch Platte	35.39.00↔	Operationen an anderen an die Herzklappen angrenzende Strukturen, n.n.bez.
34.79.29↔	Sonstige plastische Rekonstruktion an der Brustwand, Stabilisierung, offen chirurgisch, sonstige	35.39.10↔	Supravalvuläre Resektion, Herzklappe, n.n.bez.
34.79.30↔	Sonstige plastische Rekonstruktion an der Brustwand, offene Reposition einer Sternumfraktur, n.n.bez.	35.39.11↔	Supravalvuläre Resektion, Aortenklappe
34.79.31↔	Sonstige plastische Rekonstruktion an der Brustwand, offene Reposition einer Sternumfraktur, durch Draht	35.39.12↔	Supravalvuläre Resektion, Pulmonalklappe
34.79.32↔	Sonstige plastische Rekonstruktion an der Brustwand, offene Reposition einer Sternumfraktur, durch Platte	35.39.19↔	Supravalvuläre Resektion, sonstige Herzklappe
34.79.39↔	Sonstige plastische Rekonstruktion an der Brustwand, offene Reposition einer Sternumfraktur, sonstige	35.39.99↔	Operationen an anderen an die Herzklappen angrenzende Strukturen, sonstige
34.79.40↔	Sonstige plastische Rekonstruktion an der Brustwand, Knochenplastik und Knochen transplantation	35.43.00↔	Vergrosserung eines bestehenden Ventrikelseptumdefektes, n.n.bez.
34.79.99↔	Sonstige plastische Rekonstruktion an der Brustwand, sonstige	35.43.10↔	Vergrosserung eines bestehenden Ventrikelseptumdefektes, offene Technik
35.00↔	Valvulotomie am geschlossenen Herzen, Klappe nicht bezeichnet	35.43.99↔	Vergrosserung eines bestehenden Ventrikelseptumdefektes, sonstige
35.01↔	Valvulotomie am geschlossenen Herzen, Aortenklappe	35.50↔	Korrektur von nicht näher bezeichnetem Herzseptumdefekt mit Prothese
35.02↔	Valvulotomie am geschlossenen Herzen, Mitralklappe	35.51↔	Korrektur eines Vorhofseptumdefektes mit Prothese, offene Technik
35.03↔	Valvulotomie am geschlossenen Herzen, Pulmonalklappe	35.53↔	Korrektur eines Ventrikelseptumdefektes mit Prothese, offener Zugang
35.04↔	Valvulotomie am geschlossenen Herzen, Trikuspidalklappe	35.54↔	Korrektur von Endokardkissendefekten (AV-Kanal) mit Prothese
35.11.00↔	Valvuloplastik der Aortenklappe am offenen Herzen, ohne Ersatz, n.n.bez.	35.60↔	Korrektur eines nicht bezeichneten Herzseptumdefektes mit Bio-Graft
35.11.10↔	Valvulotomie der Aortenklappe am offenen Herzen	35.61↔	Korrektur eines Vorhofseptumdefektes mit Bio-Graft
35.11.20↔	Rekonstruktion der Aortenklappe am offenen Herzen, ohne Ersatz, bei kongenitalen Klappenanomalien des Herzens	35.62↔	Korrektur eines Ventrikelseptumdefektes mit Bio-Graft
35.11.99↔	Valvuloplastik der Aortenklappe am offenen Herzen, ohne Ersatz, sonstige	35.63↔	Korrektur von Endokardkissendefekten (AV-Kanal) mit Bio-Graft
35.19.00↔	Valvuloplastik am offenen Herzen, ohne Ersatz, sonstige Klappe, n.n.bez.	35.70↔	Sonstige nicht näher bezeichnete Korrektur von nicht näher bezeichneten Herzseptumdefekten
35.19.10↔	Rekonstruktion einer AV-Klappe am offenen Herzen, ohne Ersatz, bei kongenitalen Klappenanomalien des Herzens	35.71↔	Sonstige nicht näher bezeichnete Korrektur eines Vorhofseptumdefektes
35.19.11↔	Rekonstruktion einer Truncusklappe am offenen Herzen, ohne Ersatz, bei kongenitalen Klappenanomalien des Herzens	35.72.00↔	Korrektur eines Ventrikelseptumdefektes, n.n.bez.
		35.72.10↔	Verschluss eines erworbenen Ventrikelseptumdefektes
		35.72.99↔	Korrektur eines Ventrikelseptumdefektes, sonstige
		35.73↔	Sonstige und nicht näher bezeichnete Korrektur von Endokardkissendefekten (AV-Kanal)
		35.91↔	Interatriale Transposition des venösen Rückflusses

35.92↔	Erzeugen eines Conduits zwischen rechtem Ventrikel und Pulmonalarterie	37.31.20↔	Perikardektomie, total
35.93↔	Erzeugen eines Conduits zwischen linkem Ventrikel und Aorta	37.31.30↔	Adhäsiolyse am Perikard
35.94↔	Erzeugen eines Conduits zwischen Vorhof und Pulmonalarterie	37.31.99↔	Perikardektomie, sonstige
35.98.00↔	Sonstige Operationen an Herzsepten, n.n.bez.	37.32↔	Aneurysmektomie am Herzen
35.98.10↔	Perkutanen-transluminalen Verschluss eines Vorhofseptumdefektes, n.n.bez.	37.33.00↔	Exzision oder Destruktion von anderer Läsion oder Gewebe des Herzens, offener Zugang, n.n.bez.
35.98.19↔	Perkutanen-transluminalen Verschluss eines Vorhofseptumdefektes, sonstige	37.33.10↔	Exzision oder Destruktion am Reizleitungssystem, offener Zugang, n.n.bez.
35.98.30↔	Perkutanen-transluminalen Verschluss eines Ventrikelseptumdefektes	37.33.11↔	Exzision oder Destruktion am Reizleitungssystem, offener Zugang, ablativ Maßnahmen bei Tachyarrhythmie
35.98.99↔	Sonstige Operationen an Herzsepten, sonstige	37.33.19↔	Exzision oder Destruktion am Reizleitungssystem, offener Zugang, sonstige
35.99.00↔	Sonstige Operationen an Herzklappen, n.n.bez.	37.33.20↔	Exzision von anderer Läsion oder Gewebe des Herzens, offener Zugang
35.99.10↔	Sonstige Operationen bei kongenitalen Klappenanomalien des Herzens, n.n.bez.	37.33.30↔	Destruktion von anderer Läsion oder Gewebe des Herzens, offener Zugang
35.99.11↔	Sonstige Operationen bei kongenitalen Klappenanomalien des Herzens, Aortenklappe	37.33.99↔	Exzision oder Destruktion von anderer Läsion oder Gewebe des Herzens, offener Zugang, sonstige
35.99.12↔	Sonstige Operationen bei kongenitalen Klappenanomalien des Herzens, Mitralklappe	37.35↔	Partielle Ventrikulektomie
35.99.13↔	Sonstige Operationen bei kongenitalen Klappenanomalien des Herzens, Pulmonalklappe	37.41↔	Implantation von prothetischem herzunterstützendem System am Herzen
35.99.14↔	Sonstige Operationen bei kongenitalen Klappenanomalien des Herzens, Trikuspidalklappe	37.49↔	Sonstige plastische Rekonstruktion am Herzen und Perikard
35.99.15↔	Sonstige Operationen bei kongenitalen Klappenanomalien des Herzens, AV- oder Trunkusklappe	37.4x.00↔	Plastische Rekonstruktion von Herz und Perikard, n.n.bez.
35.99.19↔	Sonstige Operationen bei kongenitalen Klappenanomalien des Herzens, sonstige Klappe	37.4x.10↔	Naht des Perikardes (nach Verletzung)
35.99.20↔	Sonstige Operationen an Herzklappen, minimal-invasiv	37.4x.11↔	Plastische Rekonstruktion des Perikardes, sonstige
35.99.99↔	Sonstige Operationen an Herzklappen, sonstige	37.4x.20↔	Naht des Myokardes (nach Verletzung)
36.03↔	Koronarangioplastik am offenen Thorax	37.4x.21↔	Plastische Rekonstruktion des Myokardes, sonstige
36.17↔	Abdomino-koronarer Arterien-Bypass	37.4x.99↔	Plastische Rekonstruktion von Herz und Perikard, sonstige
36.2↔	Myokard-Revaskularisation mit Arterien-Implantat	37.52↔	Implantation eines kompletten Herzersatzsystems
36.31↔	Transmyokardiale Revaskularisation am offenen Thorax	37.53↔	Ersatz oder Reparatur der thorakalen Einheit eines kompletten Herzersatzsystems
36.32↔	Sonstige transmyokardiale Revaskularisation	37.54↔	Ersatz oder Reparatur von sonstigen implantierbaren Bestandteilen eines kompletten Herzersatzsystems
36.33↔	Endoskopische transmyokardiale Revaskularisation	37.61↔	Implantation einer intraaortalen Ballonpumpe, offen chirurgisch
36.34↔	Perkutane transmyokardiale Revaskularisation	37.62↔	Einsetzen von nicht-implantierbarem herzunterstützendem System
36.39.00↔	Sonstige Herz-Revaskularisation, n.n.bez.	37.64.00↔	Entfernung von herzunterstützenden Systemen, n.n.bez.
36.39.10↔	Herz-Revaskularisation durch Koronararterienpatch	37.64.10↔	Entfernung einer intraaortalen Ballonpumpe
36.39.11↔	Revision eines Koronararterienbypass	37.64.20↔	Entfernung einer extrakorporalen Pumpe
36.39.12↔	Neuanlage eines Koronararterienbypass	37.64.30↔	Entfernung einer parakorporalen Pumpe
36.39.13↔	Transposition von Koronararterien	37.64.40↔	Entfernung eines kompletten Herzersatzsystems (Kunstherz)
36.39.14↔	Herz-Revaskularisation mit freiem A. mammaria interna-Transplantat (IMA-Transplantat)	37.64.50↔	Entfernung einer intrakorporalen Pumpe
36.39.99↔	Sonstige Herz-Revaskularisation, sonstige	37.64.60↔	Entfernung eines äußeren Myokardunterstützungssystems
36.91↔	Korrektur eines Koronargefäß-Aneurysmas	37.64.70↔	Entfernung einer transvasal platzierten axialen Pumpe zur Kreislaufunterstützung
36.99.00↔	Sonstige Operationen an Herzgefäßen n.n.bez.	37.64.99↔	Entfernung von herzunterstützenden Systemen, sonstige
36.99.10↔	Intrakoronare Stammzelltherapie, n.n.bez.	37.65.00↔	Implantation von äusserlichem herzunterstützendem System, n.n.bez.
36.99.11↔	Intrakoronare Stammzelltherapie ohne Anreicherung von Stammzellfraktionen oder kultureller Vermehrung	37.65.10↔	Implantation (offen chirurgisch) einer extrakorporalen Pumpe (z.B. Kreiselpumpe oder Zentrifugalpumpe), n.n.bez.
36.99.12↔	Intrakoronare Stammzelltherapie mit Anreicherung von Stammzellfraktionen oder kultureller Vermehrung	37.65.11↔	Implantation (offen chirurgisch) einer extrakorporalen Pumpe (z.B. Kreiselpumpe oder Zentrifugalpumpe), univentrikulär
36.99.19↔	Intrakoronare Stammzelltherapie, sonstige	37.65.12↔	Implantation (offen chirurgisch) einer extrakorporalen Pumpe (z.B. Kreiselpumpe oder Zentrifugalpumpe), biventrikulär
36.99.20↔	Operationen bei kongenitalen Anomalien der Herzgefäße	37.65.19↔	Implantation (offen chirurgisch) einer extrakorporalen Pumpe (z.B. Kreiselpumpe oder Zentrifugalpumpe), sonstige
36.99.30↔	Rekonstruktion des Koronarostiums	37.65.20↔	Implantation (offen chirurgisch) einer parakorporalen Pumpe, n.n.bez.
36.99.40↔	Sympathektomie der Koronararterien	37.65.21↔	Implantation (offen chirurgisch) einer parakorporalen Pumpe, univentrikulär
36.99.99↔	Sonstige Operationen an Herzgefäßen, sonstige	37.65.22↔	Implantation (offen chirurgisch) einer parakorporalen Pumpe, biventrikulär
37.10↔	Inzision am Herzen n.n.bez.	37.65.29↔	Implantation (offen chirurgisch) einer parakorporalen Pumpe, sonstige
37.11.00↔	Kardiotomie, n.n.bez.	37.65.99↔	Implantation von äusserlichem herzunterstützendem System, sonstige
37.11.10↔	Epikardiale, endokardiale und epimyokardiale Inzision	37.66.00↔	Einsetzen von implantierbarem herzunterstützendem System, n.n.bez.
37.11.99↔	Kardiotomie, sonstige	37.66.10↔	Implantation (offen chirurgisch) einer intrakorporalen Pumpe, n.n.bez.
37.12↔	Perikardiotomie	37.66.11↔	Implantation (offen chirurgisch) einer intrakorporalen Pumpe, univentrikulär
37.24.00↔	Perikardbiopsie, n.n.bez.		
37.24.20↔	Offene Perikardbiopsie		
37.24.99↔	Perikardbiopsie, sonstige		
37.25.00↔	Herzbiopsie, n.n.bez.		
37.25.20↔	Transvasale Biopsie des Endokards, Myokards und Endomyokards		
37.25.30↔	Herzbiopsie, offen		
37.25.99↔	Herzbiopsie, sonstige		
37.31.00↔	Perikardektomie, n.n.bez.		
37.31.10↔	Perikardektomie, partiell		

37.66.12↔	Implantation (offen chirurgisch) einer intrakorporalen Pumpe, biventrikulär	38.35.29↔	Resektion von thorakalen Venen mit Anastomose, sonstige
37.66.19↔	Implantation (offen chirurgisch) einer intrakorporalen Pumpe, sonstige	38.35.99↔	Resektion von thorakalen Gefässen mit Anastomose, sonstige
37.66.99↔	Einsetzen von implantierbarem herzunterstützendem System, sonstige	38.45.00↔	Resektion von thorakalen Blutgefässen mit Ersatz, n.n.bez.
37.67.00↔	Implantation eines herzmuskelstimulierenden Systems, n.n.bez.	38.45.10↔	Resektion der thorakalen Aorta mit Ersatz, n.n.bez.
37.67.11↔	Implantation oder Wechsel eines myokardmodulierenden Systems (CCM)	38.45.11↔	Resektion der Aorta ascendens oder des Aortenbogens mit Ersatz
37.67.99↔	Implantation eines herzmuskelstimulierenden Systems, sonstige	38.45.12↔	Resektion der Aorta thoracica mit Ersatz
37.68.00↔	Einsetzen von perkutanem externem herzunterstützendem System, n.n.bez.	38.45.13↔	Resektion der Aorta thoracoabdominalis mit Ersatz
37.68.10↔	Perkutane Einführung einer Intraaortalen Ballonpumpe (IABP)	38.45.14↔	Resektion der thorakalen Aorta und Ersatz mit Hybridprothese
37.68.20↔	Implantation einer intravasalen, univentrikulären, axialen Pumpe zur Kreislaufunterstützung	38.45.19↔	Resektion der thorakalen Aorta mit Ersatz, sonstige
37.68.30↔	Implantation einer intravasalen, biventrikulären, axialen Pumpe zur Kreislaufunterstützung	38.45.20↔	Resektion sonstiger thorakaler Arterien mit Ersatz, n.n.bez.
37.68.40↔	Entfernung einer intravasalen axialen Pumpe, n.n.bez.	38.45.21↔	Resektion der A. pulmonalis mit Ersatz
37.68.41↔	Entfernung einer intravasalen, univentrikulären axialen Pumpe	38.45.22↔	Resektion des Truncus brachiocephalicus mit Ersatz
37.68.42↔	Entfernung einer intravasalen, biventrikulären axialen Pumpe	38.45.29↔	Resektion sonstiger thorakaler Arterien mit Ersatz
37.68.49↔	Entfernung einer intravasalen, axialen Pumpe, sonstige	38.45.30↔	Resektion thorakaler Venen mit Ersatz, n.n.bez.
37.68.99↔	Einsetzen von perkutanem externem herzunterstützendem System, sonstige	38.45.31↔	Resektion der V. cava superior mit Ersatz
37.91↔	Offene Herzmassage	38.45.38↔	Resektion sonstiger tiefer thorakaler Venen mit Ersatz
37.99.00↔	Sonstige Operationen an Herz und Perikard, n.n.bez.	38.45.39↔	Resektion thorakaler Venen mit Ersatz, sonstige
37.99.10↔	Intramyokardiale Stammzelltherapie, n.n.bez.	38.45.99↔	Resektion von thorakalen Blutgefässen mit Ersatz, sonstige
37.99.11↔	Intramyokardiale Stammzelltherapie ohne Anreicherung von Stammzellfraktionen oder kultureller Vermehrung	38.47.00↔	Resektion von abdominalen Venen mit Ersatz, n.n.bez.
37.99.12↔	Intramyokardiale Stammzelltherapie mit Anreicherung von Stammzellfraktionen oder kultureller Vermehrung	38.47.10↔	Resektion von tiefen abdominalen Venen mit Ersatz, n.n.bez.
37.99.19↔	Intramyokardiale Stammzelltherapie, sonstige	38.47.11↔	Resektion der V. cava inferior mit Ersatz
37.99.20↔	Operationen bei kongenitalen Anomalien des Herzens, n.n.bez.	38.47.12↔	Resektion der V. iliaca mit Ersatz
37.99.29↔	Operationen bei kongenitalen Anomalien des Herzens, sonstige	38.47.19↔	Resektion von tiefen abdominalen Venen mit Ersatz, sonstige
37.99.30↔	Ligatur eines Herzhohes	38.47.99↔	Resektion von abdominalen Venen mit Ersatz, sonstige
37.99.80↔	Reoperation an Herz und Perikard	38.63.00↔	Sonstige Exzision von Gefässen der oberen Extremität, n.n.bez.
37.99.99↔	Sonstige Operationen an Herz und Perikard, sonstige	38.63.10↔	Sonstige Exzision von Arterien der oberen Extremität, n.n.bez.
38.04.00↔	Inzision der Aorta, n.n.bez.	38.63.11↔	Sonstige Exzision von Arterien der Hand
38.04.10↔	Inzision von Aorta ascendens und Aortenbogen	38.63.19↔	Sonstige Exzision von Arterien der oberen Extremität, sonstige
38.04.20↔	Inzision der Aorta descendens	38.63.20↔	Sonstige Exzision von Venen der oberen Extremität, n.n.bez.
38.04.30↔	Inzision der Aorta abdominalis	38.63.21↔	Sonstige Exzision von tiefen Venen der oberen Extremität
38.04.99↔	Inzision der Aorta, sonstige	38.63.29↔	Sonstige Exzision von Venen der oberen Extremität, sonstige
38.05.00↔	Inzision von anderen thorakalen Gefässen, n.n.bez.	38.63.99↔	Sonstige Exzision von Gefässen der oberen Extremität, sonstige
38.05.10↔	Inzision von anderen thorakalen Arterien	38.64.00↔	Sonstige Exzision der Aorta, n.n.bez.
38.05.20↔	Inzision von thorakalen Venen, n.n.bez.	38.64.10↔	Sonstige Exzision der thorakalen Aorta
38.05.21↔	Inzision von thorakalen tiefen Venen	38.64.20↔	Sonstige Exzision der Aorta abdominalis
38.05.29↔	Inzision von thorakalen Venen, sonstige	38.64.99↔	Sonstige Exzision der Aorta, sonstige
38.05.99↔	Inzision von anderen thorakalen Gefässen, sonstige	38.65.00↔	Sonstige Exzision von thorakalen Gefässen, n.n.bez.
38.07.00↔	Inzision von abdominalen Venen, n.n.bez.	38.65.10↔	Sonstige Exzision von thorakalen Arterien
38.07.10↔	Inzision von tiefen abdominalen Venen, n.n.bez.	38.65.20↔	Sonstige Exzision von thorakalen Venen, n.n.bez.
38.07.11↔	Inzision der V. cava inferior	38.65.21↔	Sonstige Exzision der V. cava superior
38.07.12↔	Inzision der V. iliaca	38.65.22↔	Sonstige Exzision von sonstigen tiefen thorakalen Venen
38.07.19↔	Inzision von tiefen abdominalen Venen, sonstige	38.65.29↔	Sonstige Exzision von thorakalen Venen, sonstige
38.07.99↔	Inzision von abdominalen Venen, sonstige	38.65.99↔	Sonstige Exzision von thorakalen Gefässen, sonstige
38.15.00↔	Endarterektomie der anderen thorakalen Gefässe, n.n.bez.	38.85.00↔	Sonstiger chirurgischer Verschluss von anderen thorakalen Gefässen, n.n.bez.
38.15.10↔	Endarterektomie der A. subclavia	38.85.10↔	Sonstiger chirurgischer Verschluss von anderen thorakalen Arterien, n.n.bez.
38.15.20↔	Endarterektomie des Truncus brachiocephalicus	38.85.11↔	Sonstiger chirurgischer Verschluss der A. subclavia
38.15.30↔	Endarterektomie der A. pulmonalis	38.85.12↔	Sonstiger chirurgischer Verschluss der A. pulmonalis
38.15.40↔	Endarterektomie der V. pulmonalis	38.85.13↔	Sonstiger chirurgischer Verschluss des Truncus brachiocephalicus
38.15.99↔	Endarterektomie der anderen thorakalen Gefässe, sonstige	38.85.19↔	Sonstiger chirurgischer Verschluss von anderen thorakalen Arterien, sonstige
38.35.00↔	Resektion von thorakalen Gefässen mit Anastomose, n.n.bez.	38.85.20↔	Sonstiger chirurgischer Verschluss von thorakalen Venen, n.n.bez.
38.35.10↔	Resektion von thorakalen Arterien mit Anastomose, n.n.bez.	38.85.21↔	Sonstiger chirurgischer Verschluss der V. cava superior
38.35.11↔	Resektion der A. subclavia mit Anastomose	38.85.22↔	Sonstiger chirurgischer Verschluss der V. pulmonalis
38.35.12↔	Resektion des Truncus brachiocephalicus mit Anastomose	38.85.23↔	Sonstiger chirurgischer Verschluss der V. subclavia
38.35.13↔	Resektion der A. pulmonalis mit Anastomose	38.85.28↔	Sonstiger chirurgischer Verschluss von sonstigen tiefen thorakalen Venen
38.35.19↔	Resektion von thorakalen Arterien mit Anastomose, sonstige	38.85.29↔	Sonstiger chirurgischer Verschluss von thorakalen Venen, sonstige
38.35.20↔	Resektion von thorakalen Venen mit Anastomose, n.n.bez.	38.85.99↔	Sonstiger chirurgischer Verschluss von anderen thorakalen Gefässen, sonstige
38.35.21↔	Resektion der V. pulmonalis mit Anastomose	39.0x.00↔	Shunt einer systemischen zur Pulmonalarterie, n.n.bez.
38.35.22↔	Resektion der V. subclavia mit Anastomose	39.0x.10↔	Anastomose zwischen A. subclavia und A. pulmonalis (Black-Taussig)
38.35.23↔	Resektion der V. cava superior mit Anastomose	39.0x.11↔	Anastomose zwischen Aorta und A. pulmonalis dextra (Waterston-Cooley)
38.35.28↔	Resektion von thorakalen von sonstigen tiefen Venen mit Anastomose		

39.0x.12↔	Anastomose zwischen Aorta descendens und A. pulmonalis sinistra (Potts-Smith)	39.0x.23↔	Pulmonalarterielles Banding
39.0x.13↔	Anastomose zwischen A. pulmonalis sinistra und A. pulmonalis dextra	39.0x.24↔	Shunt einer systemischen zur Pulmonalarterie, Damus-Kay-Stansel-Operation
39.0x.20↔	Prothesenshunt zwischen A. pulmonalis und Aorta, zentral	39.0x.99↔	Shunt einer systemischen zur Pulmonalarterie, sonstige
39.0x.21↔	Prothesenshunt zwischen A. pulmonalis und Aorta, peripher		

ADRG F36**Intensivmedizinische Komplexbehandlung > 392 / 552 Aufwandsp. oder Beatmung > 24 Std. und Alter < 10 Jahre oder komplexe Gefässeingriffe mit Herz-Lungen-Maschine bei Krankheiten und Störungen des Kreislaufsystems**

Intensivmedizinische Komplexbehandlung > 392 / 552 Aufwandspunkte oder Dauer der maschinellen Beatmung > 24 Stunden und Alter < 10 Jahre oder Prozedur in Tabelle F36-1 und Prozedur in Tabelle F36-2

DRG F36A**Intensivmedizinische Komplexbehandlung > 784 / 1380 Aufwandspunkte bei Krankheiten und Störungen des Kreislaufsystems**

Prozedur in Tabelle F36-3

DRG F36B**Intensivmed. Komplexbehandlung > 392 / 552 Aufwandsp. mit komplexer OR-Prozedur oder intensivmed. Komplexbeh. > 980 / 1104 Aufwandsp. oder komplexe Gefässeingriffe mit Herz-Lungen-Maschine bei Krankheiten und Störungen des Kreislaufsystems**

Intensivmedizinische Komplexbehandlung > 392 / 552 Aufwandspunkte und Komplexe OR-Prozeduren oder Intensivmedizinische Komplexbehandlung > 980 / 1104 Aufwandspunkte oder Prozedur in Tabelle F36-1 und Prozedur in Tabelle F36-2

DRG F36C**Intensivmed. Komplexbehandlung > 392 / 552 Aufwandsp., oder Beatmung > 24 Std. und Alter < 10 Jahre****Prozedur F36-1**

38.45.13↔	Resektion der Aorta thoracoabdominalis mit Ersatz	38.45.14↔	Resektion der thorakalen Aorta und Ersatz mit Hybridprothese
-----------	---	-----------	--

Prozedur F36-2

39.61.00↔	Extrakorporelle Zirkulation (ECC), n.n.bez.	39.61.13↔	Extrakorporelle Zirkulation (ECC) unter tiefer Hypothermie (20 bis unter 26° C)
39.61.10↔	Extrakorporelle Zirkulation (ECC) unter Normothermie (mehr als 35° C)	39.61.14↔	Extrakorporelle Zirkulation (ECC) unter profunder Hypothermie (unter 20° C)
39.61.11↔	Extrakorporelle Zirkulation (ECC) unter milder Hypothermie (32 - 35° C)	39.61.99↔	Extrakorporelle Zirkulation (ECC), sonstige
39.61.12↔	Extrakorporelle Zirkulation (ECC) unter moderater Hypothermie (26 bis unter 32° C)		

Prozedur F36-3

99.b7.18†↔	Intensivmedizinische Komplexbehandlung, 1381 bis 1656 Aufwandspunkte	99.b7.1k†↔	Intensivmedizinische Komplexbehandlung, 9201 bis 11040 Aufwandspunkte
99.b7.1a†↔	Intensivmedizinische Komplexbehandlung, 1657 bis 1932 Aufwandspunkte	99.b7.1l†↔	Intensivmedizinische Komplexbehandlung, 11041 bis 13800 Aufwandspunkte
99.b7.1b†↔	Intensivmedizinische Komplexbehandlung, 1933 bis 2208 Aufwandspunkte	99.b7.1m†↔	Intensivmedizinische Komplexbehandlung, 13801 bis 16560 Aufwandspunkte
99.b7.1c†↔	Intensivmedizinische Komplexbehandlung, 2209 bis 2484 Aufwandspunkte	99.b7.1n†↔	Intensivmedizinische Komplexbehandlung, 16561 bis 19320 Aufwandspunkte
99.b7.1d†↔	Intensivmedizinische Komplexbehandlung, 2485 bis 2760 Aufwandspunkte	99.b7.1o†↔	Intensivmedizinische Komplexbehandlung, 19321 und mehr Aufwandspunkte
99.b7.1e†↔	Intensivmedizinische Komplexbehandlung, 2761 bis 3220 Aufwandspunkte	99.b7.24†↔	Intensivmedizinische Komplexbehandlung im Kindesalter (Basisprozedur), 785 bis 980 Aufwandspunkte
99.b7.1f†↔	Intensivmedizinische Komplexbehandlung, 3221 bis 3680 Aufwandspunkte	99.b7.25†↔	Intensivmedizinische Komplexbehandlung im Kindesalter (Basisprozedur), 981 bis 1176 Aufwandspunkte
99.b7.1g†↔	Intensivmedizinische Komplexbehandlung, 3681 bis 4600 Aufwandspunkte	99.b7.26†↔	Intensivmedizinische Komplexbehandlung im Kindesalter (Basisprozedur), 1177 bis 1470 Aufwandspunkte
99.b7.1h†↔	Intensivmedizinische Komplexbehandlung, 4601 bis 5520 Aufwandspunkte	99.b7.27†↔	Intensivmedizinische Komplexbehandlung im Kindesalter (Basisprozedur), 1471 bis 1764 Aufwandspunkte
99.b7.1i†↔	Intensivmedizinische Komplexbehandlung, 5521 bis 7360 Aufwandspunkte	99.b7.28†↔	Intensivmedizinische Komplexbehandlung im Kindesalter (Basisprozedur), 1765 bis 2058 Aufwandspunkte
99.b7.1j†↔	Intensivmedizinische Komplexbehandlung, 7361 bis 9200 Aufwandspunkte	99.b7.2a†↔	Intensivmedizinische Komplexbehandlung im Kindesalter (Basisprozedur), 2059 bis 2352 Aufwandspunkte

99.b7.2b†↔	Intensivmedizinische Komplexbehandlung im Kindesalter (Basisprozedur), 2353 bis 2646 Aufwandspunkte	99.b7.2j†↔	Intensivmedizinische Komplexbehandlung im Kindesalter (Basisprozedur), 6861 bis 7840 Aufwandspunkte
99.b7.2c†↔	Intensivmedizinische Komplexbehandlung im Kindesalter (Basisprozedur), 2647 bis 2940 Aufwandspunkte	99.b7.2k†↔	Intensivmedizinische Komplexbehandlung im Kindesalter (Basisprozedur), 7841 bis 9800 Aufwandspunkte
99.b7.2d†↔	Intensivmedizinische Komplexbehandlung im Kindesalter (Basisprozedur), 2941 bis 3430 Aufwandspunkte	99.b7.2l†↔	Intensivmedizinische Komplexbehandlung im Kindesalter (Basisprozedur), 9801 bis 11760 Aufwandspunkte
99.b7.2e†↔	Intensivmedizinische Komplexbehandlung im Kindesalter (Basisprozedur), 3431 bis 3920 Aufwandspunkte	99.b7.2m†↔	Intensivmedizinische Komplexbehandlung im Kindesalter (Basisprozedur), 11761 bis 13720 Aufwandspunkte
99.b7.2f†↔	Intensivmedizinische Komplexbehandlung im Kindesalter (Basisprozedur), 3921 bis 4410 Aufwandspunkte	99.b7.2n†↔	Intensivmedizinische Komplexbehandlung im Kindesalter (Basisprozedur), 13721 bis 16660 Aufwandspunkte
99.b7.2g†↔	Intensivmedizinische Komplexbehandlung im Kindesalter (Basisprozedur), 4411 bis 4900 Aufwandspunkte	99.b7.2o†↔	Intensivmedizinische Komplexbehandlung im Kindesalter (Basisprozedur), 16661 bis 19600 Aufwandspunkte
99.b7.2h†↔	Intensivmedizinische Komplexbehandlung im Kindesalter (Basisprozedur), 4901 bis 5880 Aufwandspunkte	99.b7.2p†↔	Intensivmedizinische Komplexbehandlung im Kindesalter (Basisprozedur), 19601 und mehr Aufwandspunkte
99.b7.2i†↔	Intensivmedizinische Komplexbehandlung im Kindesalter (Basisprozedur), 5881 bis 6860 Aufwandspunkte		

ADRG F38

Mässig komplexe rekonstruktive Gefässeingriffe ohne Herz-Lungen-Maschine

Prozedur in Tabelle F38-1

DRG F38Z

Mässig komplexe rekonstruktive Gefässeingriffe ohne Herz-Lungen-Maschine

Prozedur F38-1

38.16.00↔	Endarterektomie von abdominalen Arterien, n.n.bez.	38.36.17↔	Resektion der A. iliaca mit Anastomose
38.16.10↔	Endarterektomie von viszeralen Arterien, n.n.bez.	38.36.19↔	Resektion von viszeralen Arterien mit Anastomose, sonstige
38.16.11↔	Endarterektomie des Truncus coeliacus	38.36.99↔	Resektion von abdominalen Arterien mit Anastomose, sonstige
38.16.12↔	Endarterektomie der A. gastrica	38.37.00↔	Resektion von abdominalen Venen mit Anastomose, n.n.bez.
38.16.13↔	Endarterektomie der A. hepatica	38.37.10↔	Resektion von tiefen abdominalen Venen mit Anastomose, n.n.bez.
38.16.14↔	Endarterektomie der A. lienalis	38.37.11↔	Resektion der V. cava inferior mit Anastomose
38.16.15↔	Endarterektomie der A. renalis	38.37.12↔	Resektion der V.iliaca mit Anastomose
38.16.16↔	Endarterektomie der A. mesenterialis	38.37.19↔	Resektion von tiefen abdominalen Venen mit Anastomose, sonstige
38.16.17↔	Endarterektomie der A. lumbalis	38.37.99↔	Resektion von abdominalen Venen mit Anastomose, sonstige
38.16.18↔	Endarterektomie der A. iliaca	38.38.00↔	Resektion von Arterien der unteren Extremität mit Anastomose, n.n.bez.
38.16.19↔	Endarterektomie von viszeralen Arterien, sonstige	38.38.10↔	Resektion der A. femoralis mit Anastomose (communis) (superficialis)
38.16.99↔	Endarterektomie von abdominalen Arterien, sonstige	38.38.11↔	Resektion der A. profunda femoris mit Anastomose
38.36.00↔	Resektion von abdominalen Arterien mit Anastomose, n.n.bez.	38.38.12↔	Resektion der A. poplitea mit Anastomose
38.36.10↔	Resektion von viszeralen Arterien mit Anastomose, n.n.bez.	38.38.99↔	Resektion von Arterien der unteren Extremität mit Anastomose, sonstige
38.36.11↔	Resektion des Truncus coeliacus mit Anastomose		
38.36.12↔	Resektion der A. gastrica mit Anastomose		
38.36.13↔	Resektion der A. hepatica mit Anastomose		
38.36.14↔	Resektion der A. lienalis mit Anastomose		
38.36.15↔	Resektion der A. renalis mit Anastomose		
38.36.16↔	Resektion der A. mesenterialis mit Anastomose		

ADRG F39

Unterbindung und Stripping von Venen

Prozedur in Tabelle F39-2

DRG F39A

Unterbindung und Stripping von Venen mit bestimmtem beidseitigem Eingriff oder Ulzeration oder äusserst schweren oder schweren CC

Hauptdiagnose in Tabelle F39-1 oder PCCL > 2 oder mindestens zwei Prozeduren in Tabelle F39-3 oder Beidseitige Prozedur in Tabelle F39-3

DRG F39B

Unterbindung und Stripping von Venen ohne bestimmten beidseitigen Eingriff, ohne Ulzeration, ohne äusserst schwere oder schwere CC

Hauptdiagnose F39-1

170.23	Atheroskl ExtremitätArt: Becken-Bein-Typ, mit Ulzeration	183.0	Varizen untere Extremitäten mit Ulzerat
170.24	Atheroskl ExtremitätArt: Becken-Bein-Typ, mit Gangrän	183.2	Varizen unt Extremitäten m Ulzerat u Entzündung

Prozedur F39-2

38.30↔	Gefässresektion, Lokalisation n.n.bez.	38.83.00↔	Sonstiger chirurgischer Verschluss von Gefässen der oberen Extremität, n.n.bez.
38.39.00↔	Resektion von Venen der unteren Extremität mit Anastomose, n.n.bez.	38.83.10↔	Sonstiger chirurgischer Verschluss von Arterien der oberen Extremität, n.n.bez.
38.39.10↔	Resektion von Venen der unteren Extremität mit Anastomose, tiefe Venen	38.83.11↔	Sonstiger chirurgischer Verschluss von Arterien der Hand
38.39.99↔	Resektion von Venen der unteren Extremität mit Anastomose, sonstige	38.83.19↔	Sonstiger chirurgischer Verschluss von sonstigen Arterien der oberen Extremität
38.40↔	Resektion von Blutgefässen mit Ersatz, Lokalisation n.n.bez.	38.83.20↔	Sonstiger chirurgischer Verschluss von Venen der oberen Extremität, n.n.bez.
38.49.00↔	Resektion von Venen der unteren Extremität mit Ersatz, n.n.bez.	38.83.21↔	Sonstiger chirurgischer Verschluss von tiefen Venen der oberen Extremität
38.49.10↔	Resektion von tiefen Venen der unteren Extremität mit Ersatz	38.83.29↔	Sonstiger chirurgischer Verschluss von Venen der oberen Extremität, sonstige
38.49.99↔	Resektion von Venen der unteren Extremität mit Ersatz, sonstige	38.83.99↔	Sonstiger chirurgischer Verschluss von Gefässen der oberen Extremität, sonstige
38.50↔	Ligatur und Stripping von Varizen, Lokalisation n.n.bez.	38.89↔	Sonstiger chirurgischer Verschluss von Venen der unteren Extremität
38.52↔	Ligatur und Stripping von anderen Varizen an Kopf und Hals	39.30.00↔	Naht von Blutgefässen, n.n.bez.
38.53↔	Ligatur und Stripping von Varizen der oberen Extremität	39.30.99↔	Naht von Blutgefässen, sonstige
38.55↔	Ligatur von thorakalen Varizen	39.32.00↔	Naht einer Vene, n.n.bez.
38.57↔	Ligatur und Stripping von abdominalen Varizen	39.32.10↔	Naht einer Vene an Kopf und Hals, n.n.bez.
38.59.00↔	Ligatur und Stripping von Varizen der unteren Extremität, n.n.bez.	39.32.11↔	Naht einer intrakraniellen Vene
38.59.10↔	Ligatur, Exzision und Stripping von Varizen und Vv. perforantes der unteren Extremität (als selbstständiger Eingriff)	39.32.19↔	Naht einer Vene an Kopf und Hals, sonstige
38.59.20↔	Crossektomie und Stripping von Varizen der unteren Extremität, n.n.bez.	39.32.30↔	Naht einer thorakalen Vene, n.n.bez.
38.59.21↔	Crossektomie und Stripping, V. saphena magna	39.32.31↔	Naht der V. cava superior
38.59.22↔	Crossektomie und Stripping, V. saphena parva	39.32.32↔	Naht der V. brachiocephalica
38.59.23↔	Crossektomie und Stripping, Vv. saphenae magna et parva	39.32.39↔	Naht einer thorakalen Vene, sonstige
38.59.30↔	(Isolierte) Crossektomie, n.n.bez.	39.32.40↔	Naht einer abdominalen Vene, n.n.bez.
38.59.31↔	(Isolierte) Crossektomie, V. saphena magna	39.32.41↔	Naht der V. cava inferior
38.59.32↔	(Isolierte) Crossektomie, V. saphena parva	39.32.42↔	Naht der V. iliaca communis und V. iliaca interna
38.59.33↔	(Isolierte) Crossektomie, Vv. saphena magna et parva	39.32.49↔	Naht einer abdominalen Vene, sonstige
38.59.40↔	Lokale Lasertherapie von Varizen	39.32.99↔	Naht einer Vene, sonstige
38.59.50↔	Endoluminale Therapie von Varizen	39.99.00↔	Sonstige Operationen an Blutgefässen, n.n.bez.
38.59.51↔	Endovenöse Lasertherapie von Varizen [EVLV]	39.99.10↔	Aortopexie
38.59.52↔	Endovenöse Radiofrequenzablation von Varizen	39.99.20↔	Operationen bei kongenitalen Gefäßanomalien, n.n.bez.
38.59.59↔	Endoluminale Therapie von Varizen, sonstige	39.99.21↔	Operationen bei kongenitaler Anomalie des Aortenisthmus (Stenose) oder bei unterbrochenem Aortenbogen
38.59.99↔	Ligatur und Stripping von Varizen der unteren Extremität, sonstige	39.99.22↔	Operationen bei kongenitalen Anomalien der A. oder V. pulmonalis oder bei A. lusoria
38.60↔	Sonstige Exzision von Gefässen, Lokalisation n.n.bez.	39.99.23↔	Operationen bei kongenitalen Anomalien der V. cava
38.63.00↔	Sonstige Exzision von Gefässen der oberen Extremität, n.n.bez.	39.99.24↔	Operationen bei kongenitalen Kollateralgefässen und Unifokalisierung
38.63.10↔	Sonstige Exzision von Arterien der oberen Extremität, n.n.bez.	39.99.30↔	Katheterinterventioneller Verschluss des Ductus arteriosus Botalli, n.n.bez.
38.63.11↔	Sonstige Exzision von Arterien der Hand	39.99.31↔	Katheterinterventioneller Verschluss des Ductus arteriosus Botalli, mit Coil
38.63.19↔	Sonstige Exzision von Arterien der oberen Extremität, sonstige	39.99.32↔	Katheterinterventioneller Verschluss des Ductus arteriosus Botalli, mit Amplatz-Ductus-Occluder
38.63.20↔	Sonstige Exzision von Venen der oberen Extremität, n.n.bez.	39.99.38↔	Katheterinterventioneller Verschluss des Ductus arteriosus Botalli, sonstige
38.63.21↔	Sonstige Exzision von tiefen Venen der oberen Extremität	39.99.39↔	Operationen bei sonstigen kongenitalen Gefäßanomalien
38.63.29↔	Sonstige Exzision von Venen der oberen Extremität, sonstige	39.99.99↔	Sonstige Operationen an Blutgefässen, sonstige
38.63.99↔	Sonstige Exzision von Gefässen der oberen Extremität, sonstige		
38.67.00↔	Sonstige Exzision von abdominalen Venen, n.n.bez.		
38.67.10↔	Sonstige Exzision von tiefen abdominalen Venen, n.n.bez.		
38.67.11↔	Sonstige Exzision der V. cava inferior		
38.67.12↔	Sonstige Exzision der V. iliaca		
38.67.19↔	Sonstige Exzision von tiefen abdominalen Venen, sonstige		
38.67.99↔	Sonstige Exzision von abdominalen Venen, sonstige		
38.69↔	Sonstige Exzision von Venen der unteren Extremität		
38.80↔	Sonstiger chirurgischer Verschluss von Gefässen, Lokalisation n.n.bez.		

Prozedur F39-3

38.59.21↔	Crossektomie und Stripping, V. saphena magna	38.59.31↔	(Isolierte) Crossektomie, V. saphena magna
38.59.22↔	Crossektomie und Stripping, V. saphena parva	38.59.32↔	(Isolierte) Crossektomie, V. saphena parva
38.59.23↔	Crossektomie und Stripping, Vv. saphenae magna et parva	38.59.33↔	(Isolierte) Crossektomie, Vv. saphena magna et parva

ADRG F41 Invasive kardiologische Diagnostik bei akutem Myokardinfarkt

Hauptdiagnose in Tabelle F41-1 und Prozedur in Tabelle F41-2

DRG F41A Invasive kardiologische Diagnostik bei akutem Myokardinfarkt mit äusserst schweren CC

PCCL > 3

DRG F41B Invasive kardiologische Diagnostik bei akutem Myokardinfarkt ohne äusserst schwere CC**Hauptdiagnose F41-1**

I21.0	Akuter transmuraler Myokardinfarkt Vorderwand	I21.9	Akuter Myokardinfarkt, nnbez
I21.1	Akuter transmuraler Myokardinfarkt Hinterwand	I22.0	Rezidivierender Myokardinfarkt Vorderwand
I21.2	Akuter transmuraler Myokardinf an sonst Lok	I22.1	Rezidivierender Myokardinfarkt Hinterwand
I21.3	Akuter transmuraler Myokardinf an nnbez Lok	I22.8	Rezidivierender Myokardinfarkt an sonst Lok
I21.4	Akuter subendokardialer Myokardinfarkt	I22.9	Rezidivierender Myokardinfarkt an nnbez Lok

Prozedur F41-2

37.21†↔	Rechtsherzkatheter	37.90.29†↔	Transseptale Katheteruntersuchung des linken Herzens, sonstige
37.22†↔	Linksherzkatheter	88.43†↔	Arteriographie der Pulmonalarterien
37.23†↔	Kombinierter Rechts- und Linksherzkatheter	88.50†↔	Angiokardiographie, n.n.bez.
37.28†↔	Intrakardiale Echokardiographie (IKE)	88.52†↔	Angiokardiographie von Strukturen des rechten Herzens
37.34.00†↔	Exzision oder Destruktion von anderer Läsion oder Gewebe des Herzens, sonstiger Zugang, n.n.bez.	88.53†↔	Angiokardiographie von Strukturen des linken Herzens
37.34.99†↔	Exzision oder Destruktion von anderer Läsion oder Gewebe des Herzens, sonstiger Zugang, sonstige	88.54†↔	Kombinierte Angiokardiographie des rechten und linken Herzens
37.90.20†↔	Transseptale Katheteruntersuchung des linken Herzens, n.n.bez.	88.55†↔	Koronare Arteriographie mit einem einzigen Katheter
37.90.21†↔	Kathetertechnische transseptale Punktion	88.56†↔	Koronare Arteriographie mit zwei Kathetern
		88.57†↔	Sonstige und nicht näher bezeichnete koronare Arteriographie

ADRG F43 Beatmung > 24 Stunden bei Krankheiten und Störungen des Kreislaufsystems

Dauer der maschinellen Beatmung > 24 Stunden

DRG F43A Beatmung > 24 Stunden bei Krankheiten und Störungen des Kreislaufsystems, mit äusserst schweren CC

PCCL > 3

DRG F43B Beatmung > 24 Stunden bei Krankheiten und Störungen des Kreislaufsystems, ohne äusserst schwere CC**ADRG F45 Frührehabilitation bei Krankheiten und Störungen des Kreislaufsystems**

Frührehabilitation

DRG F45Z Frührehabilitation bei Krankheiten und Störungen des Kreislaufsystems**ADRG F46 Invasive kardiologische Diagnostik ausser bei akutem Myokardinfarkt, mehr als 2 Belegungstage, mit komplexer Diagnose**

Mindestens eine Prozedur in Tabelle F46-2 und Hauptdiagnose in Tabelle F46-1 und Verweildauer > 2 Tage

DRG F46A Invasive kardiologische Diagnostik ausser bei akutem Myokardinfarkt, mehr als 2 Belegungstage, mit komplexer Diagnose, Alter < 14 Jahre

Alter < 14 Jahre

DRG F46B**Invasive kardiologische Diagnostik ausser bei akutem Myokardinfarkt, mehr als 2 Belegungstage, mit komplexer Diagnose, Alter > 13 Jahre****Hauptdiagnose F46-1**

I27.0	Primäre pulmonale Hypertonie	Q22.3	Sonst angeborene Fehlbildung Pulmonalklappe
I31.1	Chronische konstriktive Perikarditis	Q22.4	Angeborene Trikuspidalklappenstenose
I42.0	Dilatative Kardiomyopathie	Q22.5	Ebstein-Anomalie
I42.1	Hypertrophische obstruktive Kardiomyopathie	Q22.6	Hypoplastisches Rechtsherzsyndrom
I42.2	Sonstige hypertrophische Kardiomyopathie	Q22.8	Sonst angeborene Fehlbildung Trikuspidalklappe
I42.3	Eosinophile endomyokardiale KH	Q22.9	Angeborene Fehlbildung Trikuspidalklappe, nnbez
I42.4	Endokardfibroelastose	Q23.0	Angeborene Aortenklappenstenose
I42.5	Sonstige restriktive Kardiomyopathie	Q23.1	Angeborene Aortenklappeninsuffizienz
I42.6	Alkoholische Kardiomyopathie	Q23.2	Angeborene Mitralklappenstenose
I42.7	Kardiomyopathie d AM od sonst exog Subst	Q23.3	Angeborene Mitralklappeninsuffizienz
I42.80	Arrhythmogene rechtsventr Kardiomyopathie [ARVCM]	Q23.4	Hypoplastisches Linksherzsyndrom
I42.88	Sonstige Kardiomyopathien	Q23.8	Sonst angeborene Fehlbildung Aorten- u Mitralklappe
I42.9	Kardiomyopathie, nnbez	Q23.9	Angeborene Fehlbildung Aorten- u Mitralklappe, nnbez
I46.0	Herzstillstand m erfolgreicher Wiederbelebung	Q24.0	Dextrokardie
I47.2	Ventrikuläre Tachykardie	Q24.1	Lävokardie
I49.0	Kammerflattern u Kammerflimmern	Q24.2	Cor triatriatum
I50.00	Prim Rechtsherzinsuff	Q24.3	Infundibuläre Pulmonalstenose
I50.01	Sek Rechtsherzinsuff	Q24.4	Angeborene subvalvuläre Aortenstenose
I50.11	Linksherzinsuff, oh Beschw	Q24.5	Fehlbildung Koronargefäße
I50.12	Linksherzinsuff, m Beschw b stärk Belast	Q24.6	Angeborener Herzblock
I50.13	Linksherzinsuff, m Beschw b leichter Belast	Q24.8	Sonst nbez angeborene Fehlbildungen Herz
I50.14	Linksherzinsuff, m Beschw i Ruhe	Q24.9	Angeborene Fehlbildung Herz, nnbez
I50.19	Linksherzinsuffiz, nnbez	Q25.0	Offener Ductus arteriosus
I50.9	Herzinsuffizienz, nnbez	Q25.1	Koarktation Aorta
Q20.0	Truncus arteriosus communis	Q25.2	Atresie Aorta
Q20.1	Re Doppelausstromventrikel [Double outlet right ventricle]	Q25.3	Stenose Aorta (angeboren)
Q20.2	Linker Doppelausstromventrikel [Double outlet left ventricle]	Q25.4	Sonstige angeborene Fehlbildungen Aorta
Q20.3	Diskordante ventrikuloarterielle Verbindung	Q25.5	Atresie A pulmonalis
Q20.4	Doppeleinströmventrikel [Double inlet ventricle]	Q25.6	Stenose A pulmonalis (angeboren)
Q20.5	Diskordante atrioventrikuläre Verbindung	Q25.7	Sonst angeborene Fehlbildung A pulmonalis
Q20.6	Vorhofisomerismus	Q25.8	Sonst angeborene Fehlbildung große Aa
Q20.8	Sonst angeb Fehlbildung Herzhöhlen u verbind Strukturen	Q25.9	Angeborene Fehlbildung große Aa, nnbez
Q20.9	Angeb Fehlbildung Herzhöhlen u verbind Strukturen, nnbez	Q26.0	Angeborene Stenose V cava
Q21.0	Ventrikelseptumdefekt	Q26.1	Persistenz linken V cava superior
Q21.1	Vorhofseptumdefekt	Q26.2	Totale Fehleinmündung Lungenvenen
Q21.2	Defekt Vorhof- u Kammerseptum	Q26.3	Partielle Fehleinmündung Lungenvenen
Q21.3	Fallot-Tetralogie	Q26.4	Fehleinmündung Lungenvenen, nnbez
Q21.4	Aortopulmonaler Septumdefekt	Q26.5	Fehleinmündung Pfortader
Q21.80	Fallot-Pentalogie	Q26.6	Fistel zw V portae u A hepatica (angeboren)
Q21.88	Sonst angeborene Fehlbildung der Herzsepten	Q26.8	Sonst angeborene Fehlbildung große Venen
Q21.9	Angeborene Fehlbildung Herzseptum, nnbez	Q26.9	Angeborene Fehlbildung große Vene, nnbez
Q22.0	Pulmonalklappenatresie	Z01.80	Abklärung Disposition für maligne Herzrhythmusstörungen
Q22.1	Angeborene Pulmonalklappenstenose	Z01.81	Abklärung Disposition für Kardiomyopathien
Q22.2	Angeborene Pulmonalklappeninsuffizienz		

Prozedur F46-2

37.21†↔	Rechtsherzkatheter	37.90.21†↔	Kathertertechnische transseptale Punktion
37.22†↔	Linksherzkatheter	37.90.29†↔	Transseptale Katheteruntersuchung des linken Herzens, sonstige
37.23†↔	Kombinierter Rechts- und Linksherzkatheter	88.43†↔	Arteriographie der Pulmonalarterien
37.26†↔	Invasiver elektrophysiologischer Test durch Katheter	88.50†↔	Angiokardiographie, n.n.bez.
37.27†↔	Herz-Mapping	88.52†↔	Angiokardiographie von Strukturen des rechten Herzens
37.28†↔	Intrakardiale Echokardiographie (IKE)	88.53†↔	Angiokardiographie von Strukturen des linken Herzens
37.34.00†↔	Exzision oder Destruktion von anderer Läsion oder Gewebe des Herzens, sonstiger Zugang, n.n.bez.	88.54†↔	Kombinierte Angiokardiographie des rechten und linken Herzens
37.34.99†↔	Exzision oder Destruktion von anderer Läsion oder Gewebe des Herzens, sonstiger Zugang, sonstige	88.55†↔	Koronare Arteriographie mit einem einzigen Katheter
37.90.20†↔	Transseptale Katheteruntersuchung des linken Herzens, n.n.bez.	88.56†↔	Koronare Arteriographie mit zwei Kathetern
		88.57†↔	Sonstige und nicht näher bezeichnete koronare Arteriographie

ADRG F49**Invasive kardiologische Diagnostik ausser bei akutem Myokardinfarkt**

Keine Hauptdiagnose in Tabelle F49-1 und mindestens eine Prozedur in Tabelle F49-2

DRG F49A**Invasive kardiologische Diagnostik ausser bei akutem Myokardinfarkt, mehr als 2 Belegungstage, mit komplexem Eingriff, mit äusserst schweren CC**

(Verweildauer > 2 Tage oder PCCL > 3) und (Prozedur in Tabelle F49-3 oder Dialyse) und PCCL > 3

DRG F49B**Invasive kardiologische Diagnostik ausser bei akutem Myokardinfarkt, mehr als 2 Belegungstage, ohne komplexen Eingriff, mit äusserst schweren CC**

(Verweildauer > 2 Tage oder PCCL > 3) und PCCL > 3

DRG F49C**Invasive kardiologische Diagnostik ausser bei akutem Myokardinfarkt, mehr als 2 Belegungstage, mit komplexem Eingriff, ohne äusserst schwere CC**

(Verweildauer > 2 Tage oder PCCL > 3) und (Prozedur in Tabelle F49-3 oder Dialyse)

DRG F49D**Invasive kardiologische Diagnostik ausser bei akutem Myokardinfarkt, mehr als 2 Belegungstage, ohne komplexen Eingriff, ohne äusserst schwere CC**

Verweildauer > 2 Tage oder PCCL > 3

DRG F49E**Invasive kardiologische Diagnostik ausser bei akutem Myokardinfarkt, weniger als 3 Belegungstage****DRG F49F****Invasive kardiologische Diagnostik ausser bei akutem Myokardinfarkt, ein Belegungstag**

Verweildauer ist gleich 1 Tag

Hauptdiagnose F49-1

I21.0	Akuter transmuraler Myokardinfarkt Vorderwand	I21.9	Akuter Myokardinfarkt, nnbez
I21.1	Akuter transmuraler Myokardinfarkt Hinterwand	I22.0	Rezidivierender Myokardinfarkt Vorderwand
I21.2	Akuter transmuraler Myokardinf an sonst Lok	I22.1	Rezidivierender Myokardinfarkt Hinterwand
I21.3	Akuter transmuraler Myokardinf an nnbez Lok	I22.8	Rezidivierender Myokardinfarkt an sonst Lok
I21.4	Akuter subendokardialer Myokardinfarkt	I22.9	Rezidivierender Myokardinfarkt an nnbez Lok

Prozedur F49-2

37.21†↔	Rechtsherzkatheter	37.90.21†↔	Katherteknische transseptale Punktion
37.22†↔	Linksherzkatheter	37.90.29†↔	Transseptale Katheteruntersuchung des linken Herzens, sonstige
37.23†↔	Kombinierter Rechts- und Linksherzkatheter	88.43†↔	Arteriographie der Pulmonalarterien
37.26†↔	Invasiver elektrophysiologischer Test durch Katheter	88.50†↔	Angiokardiographie, n.n.bez.
37.27†↔	Herz-Mapping	88.52†↔	Angiokardiographie von Strukturen des rechten Herzens
37.28†↔	Intrakardiale Echokardiographie (IKE)	88.53†↔	Angiokardiographie von Strukturen des linken Herzens
37.34.00†↔	Exzision oder Destruktion von anderer Läsion oder Gewebe des Herzens, sonstiger Zugang, n.n.bez.	88.54†↔	Kombinierte Angiokardiographie des rechten und linken Herzens
37.34.99†↔	Exzision oder Destruktion von anderer Läsion oder Gewebe des Herzens, sonstiger Zugang, sonstige	88.55†↔	Koronare Arteriographie mit einem einzigen Katheter
37.90.20†↔	Transseptale Katheteruntersuchung des linken Herzens, n.n.bez.	88.56†↔	Koronare Arteriographie mit zwei Kathetern
		88.57†↔	Sonstige und nicht näher bezeichnete koronare Arteriographie

Prozedur F49-3

00.21†↔	Intravaskuläre Bildgebung von extrakraniellen Hirngefässen	37.2a.20†↔	Invasive intravaskuläre Koronardiagnostik mittels Katheter, n.n.bez.
00.22†↔	Intravaskuläre Bildgebung von intrathorakalen Gefässen	37.2a.21†↔	Invasive intravaskuläre Koronardiagnostik mittels Katheter, Druckmessung
00.23†↔	Intravaskuläre Bildgebung von peripheren Gefässen	37.2a.29†↔	Invasive intravaskuläre Koronardiagnostik mittels Katheter, sonstige
00.25†↔	Intravaskuläre Bildgebung der Nierengefässe	37.2a.99†↔	Intravaskuläre Koronardiagnostik, sonstige
00.28†↔	Intravaskuläre Bildgebung, sonstige bezeichnete Gefässe	92.05.00†↔	Kardiovaskuläre und hämatopoetische Szintigraphie und Radioisotopenfunktionsstudie, n.n.bez.
00.29†↔	Intravaskuläre Bildgebung, nicht näher bezeichnete Gefässe	92.05.09†↔	Kardiovaskuläre und hämatopoetische Szintigraphie und Radioisotopenfunktionsstudie, sonstige
37.23†↔	Kombinierter Rechts- und Linksherzkatheter	92.05.10†↔	Myokardperfusionsszintigraphie, n.n.bez.
37.26†↔	Invasiver elektrophysiologischer Test durch Katheter	92.05.11†↔	Myokardperfusionsszintigraphie in Ruhe
37.2a.11†↔	Intravaskuläre Bildgebung der Koronargefässe mittels Ultraschall		
37.2a.12†↔	Intravaskuläre Bildgebung der Koronargefässe mittels optischer Kohärenztomographie		
37.2a.19†↔	Intravaskuläre Bildgebung der Koronargefässe, sonstige		

92.05.12‡↔ Myokardperfusionsszintigraphie mit physikalischer Belastung
 92.05.13‡↔ Myokardperfusionsszintigraphie mit pharmakologischer Belastung

92.05.14‡↔ Single Photon Emission Computed Tomography (SPECT), Myokard
 92.05.19‡↔ Myokardperfusionsszintigraphie, sonstige

ADRG F50**Ablative Massnahmen bei Tachyarrhythmie**

Prozedur in Tabelle F50-1

DRG F50A**Ablative Maßnahmen bei Tachyarrhythmie mit hochkomplexer Ablation**

Prozedur in Tabelle F50-2 und Prozedur in Tabelle F50-3 oder Prozedur in Tabelle F50-4 oder Prozedur in Tabelle F50-5 und Prozedur in Tabelle F50-6 und Prozedur in Tabelle F50-7

DRG F50B**Ablative Massnahmen bei Tachyarrhythmie mit komplexer Ablation oder komplizierendem Eingriff und äusserst schweren CC**

Mindestens eine Prozedur in Tabelle F50-8 und PCCL > 3

DRG F50C**Ablative Massnahmen bei Tachyarrhythmie, Alter < 16 Jahre**

Alter < 16 Jahre

DRG F50D**Ablative Maßnahmen bei Tachyarrhythmie mit transeptaler Linksherz-Katheteruntersuchung, Alter >15 Jahre**

Prozedur in Tabelle F50-7

DRG F50E**Ablative Massnahmen bei Tachyarrhythmie, Alter > 15 Jahre****Prozedur F50-1**

37.34.10↔ Ablation bei Tachyarrhythmien, n.n.bez.	37.34.15↔ Kryoablation
37.34.11↔ Konventionelle Radiofrequenz-Ablation	37.34.16↔ Multipolare phasenverschobene Radiofrequenzablation
37.34.12↔ Gekühlte Ablation	37.34.19↔ Sonstige Ablation bei Tachyarrhythmien
37.34.13↔ Ablation mit anderen Energiequellen	
37.34.14↔ Ablation mit Hilfe dreidimensionaler Mappingverfahren und Messung des Anpressdruckes	

Prozedur F50-2

37.34.24‡↔ Linker Vorhof

Prozedur F50-3

37.34.14↔ Ablation mit Hilfe dreidimensionaler Mappingverfahren und Messung des Anpressdruckes

Prozedur F50-4

00.66.00↔ Perkutane transluminale Koronarangioplastik [PTCA] oder koronare Atherektomie, n.n.bez.	35.41.99↔ Vergrößerung eines bestehenden Vorhofseptumdefektes, sonstige
00.66.10↔ Perkutaner transluminaler Verschluss einer Fistel der Herzkranzgefässe	35.42.00↔ Bildung von Herzseptumdefekten, n.n.bez.
00.66.20↔ Koronarangioplastik [PTCA], mit Ballons, n.n.bez.	35.42.10↔ Bildung von Herzseptumdefekten, offene Technik
00.66.21↔ Koronarangioplastik [PTCA] mit medikamentenfreisetzenden Ballons	35.42.20↔ Bildung von Herzseptumdefekten, geschlossene Technik
00.66.22↔ Koronarangioplastik [PTCA] mit Antikörper-beschichteten Ballons	35.42.99↔ Bildung von Herzseptumdefekten, sonstige
00.66.29↔ Koronarangioplastik [PTCA], mit Ballons, sonstige	35.43.20↔ Vergrößerung eines bestehenden Ventrikelseptumdefektes, geschlossene Technik
00.66.30↔ Koronarangioplastik [PTCA] durch Rotablation	35.53↔ Korrektur eines Ventrikelseptumdefektes mit Prothese, offener Zugang
00.66.99↔ Perkutane transluminale Koronarangioplastik [PTCA] oder koronare Atherektomie, sonstige	35.55↔ Korrektur eines Ventrikelseptumdefektes mit Prothese, geschlossen
35.41.00↔ Vergrößerung eines bestehenden Vorhofseptumdefektes, n.n.bez.	35.61↔ Korrektur eines Vorhofseptumdefektes mit Bio-Graft
35.41.10↔ Vergrößerung eines bestehenden Vorhofseptumdefektes, offene Technik	35.62↔ Korrektur eines Ventrikelseptumdefektes mit Bio-Graft
35.41.20↔ Vergrößerung eines bestehenden Vorhofseptumdefektes, geschlossene Technik	35.96.00↔ Perkutane transluminale Valvuloplastik, n.n.bez.
	35.96.09↔ Perkutane transluminale Valvuloplastik, sonstige
	35.96.10↔ Perkutane Valvuloplastik, n.n.bez.
	35.96.20↔ Endovaskuläre Mitralklappenrekonstruktion, n.n.bez.

35.96.21↔	Endovaskuläre Mitralklappenrekonstruktion, transarteriell	35.99.15↔	Sonstige Operationen bei kongenitalen Klappenanomalien des Herzens, AV- oder Trunkusklappe
35.96.22↔	Endovaskuläre Mitralklappenrekonstruktion, transvenös	35.99.19↔	Sonstige Operationen bei kongenitalen Klappenanomalien des Herzens, sonstige Klappe
35.96.23↔	Mitralklappenanuloplastik, endovaskulär	35.99.20↔	Sonstige Operationen an Herzklappen, minimal-invasiv
35.96.29↔	Endovaskuläre Mitralklappenrekonstruktion, sonstige	35.99.99↔	Sonstige Operationen an Herzklappen, sonstige
35.98.10↔	Perkutanen-transluminalen Verschluss eines Vorhofseptumdefektes, n.n.bez.	36.04↔	Thrombolytische Koronararterieninfusion
35.98.11↔	Perkutan-transluminaler Verschluss eines Vorhofseptumdefektes (ein Verschlussdevice)	36.06.00↔	Einsetzen von Herzkranzarterien-Stent(s) ohne Medikamenten-Freisetzung, n.n.bez.
35.98.12↔	Perkutan-transluminaler Verschluss eines Vorhofseptumdefektes (mehr als ein Verschlussdevice)	36.06.10↔	Einsetzen von Herzkranzarterien-Stent(s) ohne Medikamenten-Freisetzung, bioresorbierbare(r) Stent(s)
35.98.19↔	Perkutanen-transluminalen Verschluss eines Vorhofseptumdefektes, sonstige	36.06.99↔	Einsetzen von Herzkranzarterien-Stent(s) ohne Medikamenten-Freisetzung, sonstige
35.98.30↔	Perkutanen-transluminalen Verschluss eines Ventrikelseptumdefektes	36.07.00↔	Einsetzen Herzkranzarterien-Stent(s) mit Medikamenten-Freisetzung, n.n.bez.
35.99.00↔	Sonstige Operationen an Herzklappen, n.n.bez.	36.07.10↔	Einsetzen Herzkranzarterien-Stent(s) mit Medikamenten-Freisetzung, bioresorbierbare (r) Stent(s)
35.99.10↔	Sonstige Operationen bei kongenitalen Klappenanomalien des Herzens, n.n.bez.	36.07.99↔	Einsetzen Herzkranzarterien-Stent(s) mit Medikamenten-Freisetzung, sonstige
35.99.11↔	Sonstige Operationen bei kongenitalen Klappenanomalien des Herzens, Aortenklappe	36.32↔	Sonstige transmyokardiale Revaskularisation
35.99.12↔	Sonstige Operationen bei kongenitalen Klappenanomalien des Herzens, Mitralklappe	37.90.00↔	Einsetzen von Vorrichtungen ins linke Herzohr, n.n.bez.
35.99.13↔	Sonstige Operationen bei kongenitalen Klappenanomalien des Herzens, Pulmonalklappe	37.90.10↔	Perkutaner Verschluss des linken Vorhofsohrs
35.99.14↔	Sonstige Operationen bei kongenitalen Klappenanomalien des Herzens, Trikuspidalklappe	37.90.99↔	Einsetzen von Vorrichtungen ins linke Herzohr, sonstige

Prozedur F50-5

37.34.25‡↔ Linker Ventrikel

Prozedur F50-6

37.34.12↔ Gekühlte Ablation
37.34.14↔ Ablation mit Hilfe dreidimensionaler Mappingverfahren und Messung des Anpressdruckes

37.34.15↔ Kryoablation
37.34.16↔ Multipolare phasenverschobene Radiofrequenzablation

Prozedur F50-7

37.90.20‡↔ Transseptale Katheteruntersuchung des linken Herzens, n.n.bez.
37.90.21‡↔ Kathetertechnische transseptale Punktion

37.90.29‡↔ Transseptale Katheteruntersuchung des linken Herzens, sonstige

Prozedur F50-8

00.66.00↔ Perkutane transluminale Koronarangioplastik [PTCA] oder koronare Atherektomie, n.n.bez.
00.66.10↔ Perkutaner transluminaler Verschluss einer Fistel der Herzkranzgefäße
00.66.20↔ Koronarangioplastik [PTCA], mit Ballons, n.n.bez.
00.66.21↔ Koronarangioplastik [PTCA] mit medikamentenfreisetzenden Ballons
00.66.22↔ Koronarangioplastik [PTCA] mit Antikörper-beschichteten Ballons
00.66.29↔ Koronarangioplastik [PTCA], mit Ballons, sonstige
00.66.30↔ Koronarangioplastik [PTCA] durch Rotablation
00.66.99↔ Perkutane transluminale Koronarangioplastik [PTCA] oder koronare Atherektomie, sonstige
35.41.00↔ Vergrößerung eines bestehenden Vorhofseptumdefektes, n.n.bez.
35.41.10↔ Vergrößerung eines bestehenden Vorhofseptumdefektes, offene Technik
35.41.20↔ Vergrößerung eines bestehenden Vorhofseptumdefektes, geschlossene Technik
35.41.99↔ Vergrößerung eines bestehenden Vorhofseptumdefektes, sonstige
35.42.00↔ Bildung von Herzseptumdefekten, n.n.bez.
35.42.10↔ Bildung von Herzseptumdefekten, offene Technik
35.42.20↔ Bildung von Herzseptumdefekten, geschlossene Technik
35.42.99↔ Bildung von Herzseptumdefekten, sonstige
35.43.20↔ Vergrößerung eines bestehenden Ventrikelseptumdefektes, geschlossene Technik

35.53↔ Korrektur eines Ventrikelseptumdefektes mit Prothese, offener Zugang
35.55↔ Korrektur eines Ventrikelseptumdefektes mit Prothese, geschlossen
35.61↔ Korrektur eines Vorhofseptumdefektes mit Bio-Graft
35.62↔ Korrektur eines Ventrikelseptumdefektes mit Bio-Graft
35.96.00↔ Perkutane transluminale Valvuloplastik, n.n.bez.
35.96.09↔ Perkutane transluminale Valvuloplastik, sonstige
35.96.10↔ Perkutane Valvuloplastik, n.n.bez.
35.96.20↔ Endovaskuläre Mitralklappenrekonstruktion, n.n.bez.
35.96.21↔ Endovaskuläre Mitralklappenrekonstruktion, transarteriell
35.96.22↔ Endovaskuläre Mitralklappenrekonstruktion, transvenös
35.96.23↔ Mitralklappenanuloplastik, endovaskulär
35.96.29↔ Endovaskuläre Mitralklappenrekonstruktion, sonstige
35.98.10↔ Perkutanen-transluminalen Verschluss eines Vorhofseptumdefektes, n.n.bez.
35.98.11↔ Perkutan-transluminaler Verschluss eines Vorhofseptumdefektes (ein Verschlussdevice)
35.98.12↔ Perkutan-transluminaler Verschluss eines Vorhofseptumdefektes (mehr als ein Verschlussdevice)
35.98.19↔ Perkutanen-transluminalen Verschluss eines Vorhofseptumdefektes, sonstige
35.98.30↔ Perkutanen-transluminalen Verschluss eines Ventrikelseptumdefektes
35.99.00↔ Sonstige Operationen an Herzklappen, n.n.bez.
35.99.10↔ Sonstige Operationen bei kongenitalen Klappenanomalien des Herzens, n.n.bez.

35.99.11↔	Sonstige Operationen bei kongenitalen Klappenanomalien des Herzens, Aortenklappe	36.06.99↔	Einsetzen von Herzkranzarterien-Stent(s) ohne Medikamenten-Freisetzung, sonstige
35.99.12↔	Sonstige Operationen bei kongenitalen Klappenanomalien des Herzens, Mitralklappe	36.07.00↔	Einsetzen Herzkranzarterien-Stent(s) mit Medikamenten-Freisetzung, n.n.bez.
35.99.13↔	Sonstige Operationen bei kongenitalen Klappenanomalien des Herzens, Pulmonalklappe	36.07.10↔	Einsetzen Herzkranzarterien-Stent(s) mit Medikamenten-Freisetzung, bioresorbierbare (r) Stent(s)
35.99.14↔	Sonstige Operationen bei kongenitalen Klappenanomalien des Herzens, Trikuspidalklappe	36.07.99↔	Einsetzen Herzkranzarterien-Stent(s) mit Medikamenten-Freisetzung, sonstige
35.99.15↔	Sonstige Operationen bei kongenitalen Klappenanomalien des Herzens, AV- oder Trunkusklappe	36.32↔	Sonstige transmyokardiale Revaskularisation
35.99.19↔	Sonstige Operationen bei kongenitalen Klappenanomalien des Herzens, sonstige Klappe	37.26‡↔	Invasiver elektrophysiologischer Test durch Katheter
35.99.20↔	Sonstige Operationen an Herzklappen, minimal-invasiv	37.27‡↔	Herz-Mapping
35.99.99↔	Sonstige Operationen an Herzklappen, sonstige	37.34.14↔	Ablation mit Hilfe dreidimensionaler Mappingverfahren und Messung des Anpressdruckes
36.04↔	Thrombolytische Koronararterieninfusion	37.90.00↔	Einsetzen von Vorrichtungen ins linke Herzohr, n.n.bez.
36.06.00↔	Einsetzen von Herzkranzarterien-Stent(s) ohne Medikamenten-Freisetzung, n.n.bez.	37.90.10↔	Perkutaner Verschluss des linken Vorhofsohrs
36.06.10↔	Einsetzen von Herzkranzarterien-Stent(s) ohne Medikamenten-Freisetzung, bioresorbierbare(r) Stent(s)	37.90.99↔	Einsetzen von Vorrichtungen ins linke Herzohr, sonstige

ADRG F51**Endovaskuläre Implantation von Stent-Prothesen an der Aorta**

Prozedur in Tabelle F51-1

DRG F51A**Endovaskuläre Implantation von Stent-Prothesen an der Aorta, thorakal**

Prozedur in Tabelle F51-2

DRG F51B**Endovaskuläre Implantation von Stent-Prothesen an der Aorta, nicht thorakal, mit Implantation von komplexen Stent-Prothesen**

Prozedur in Tabelle F51-3 oder Prozedur in Tabelle F51-4

DRG F51C**Endovaskuläre Implantation von Stent-Prothesen an der Aorta, nicht thorakal, ohne Implantation von komplexen Stent-Prothesen****Prozedur F51-1**

39.71.00↔	Endovaskuläre Implantation eines Grafts in Aorta abdominalis, n.n.bez.	39.71.99↔	Endovaskuläre Implantation eines Grafts in Aorta abdominalis, sonstige
39.71.10↔	Endovaskuläre Implantation eines Grafts in Aorta abdominalis, aortiliakal, ohne Fenestrierung oder Seitenarm	39.73.00↔	Endovaskuläre Implantation eines Graft an der thorakalen Aorta, n.n.bez.
39.71.11↔	Endovaskuläre Implantation eines Grafts in Aorta abdominalis, aortiliakal, mit Fenestrierung oder Seitenarm	39.73.10↔	Endovaskuläre Implantation eines Grafts in die Aorta thoracica, ohne Fenestrierung oder Seitenarm
39.71.12↔	Endovaskuläre Implantation eines Grafts in Aorta abdominalis, Bifurkationsprothese, aortobiliakal, ohne Fenestrierung oder Seitenarm	39.73.11↔	Endovaskuläre Implantation eines Grafts in die Aorta thoracica, mit Fenestrierung oder Seitenarm
39.71.13↔	Endovaskuläre Implantation eines Grafts in Aorta abdominalis, Bifurkationsprothese, aortobiliakal, mit Fenestrierung oder Seitenarm	39.73.20↔	Endovaskuläre Implantation eines Grafts in die Aorta thoracoabdominalis
39.71.14↔	Endovaskuläre Implantation eines Grafts in Aorta abdominalis, Rohrprothese, aortobiliakal, ohne Fenestrierung oder Seitenarm	39.73.99↔	Endovaskuläre Implantation eines Grafts an der thorakalen Aorta, sonstige
39.71.15↔	Endovaskuläre Implantation eines Grafts in Aorta abdominalis, Rohrprothese, aortobiliakal, mit Fenestrierung oder Seitenarm		

Prozedur F51-2

39.73.00↔	Endovaskuläre Implantation eines Graft an der thorakalen Aorta, n.n.bez.	39.73.20↔	Endovaskuläre Implantation eines Grafts in die Aorta thoracoabdominalis
39.73.10↔	Endovaskuläre Implantation eines Grafts in die Aorta thoracica, ohne Fenestrierung oder Seitenarm	39.73.99↔	Endovaskuläre Implantation eines Grafts an der thorakalen Aorta, sonstige
39.73.11↔	Endovaskuläre Implantation eines Grafts in die Aorta thoracica, mit Fenestrierung oder Seitenarm		

Prozedur F51-3

39.71.11↔	Endovaskuläre Implantation eines Grafts in Aorta abdominalis, aortobiliakal, mit Fenestrierung oder Seitenarm	39.71.15↔	Endovaskuläre Implantation eines Grafts in Aorta abdominalis, Rohrprothese, aortobiliakal, mit Fenestrierung oder Seitenarm
39.71.13↔	Endovaskuläre Implantation eines Grafts in Aorta abdominalis, Bifurkationsprothese, aortobiliakal, mit Fenestrierung oder Seitenarm		

Prozedur F51-4

00.46‡↔	Einsetzen von zwei Gefässstents	00.48‡↔	Einsetzen von vier oder weiteren Gefässstents
00.47‡↔	Einsetzen von drei Gefässstents		

ADRG F52**Perkutane Koronarangioplastie mit komplexer Diagnose oder intrakoronarer Brachytherapie**

Prozedur in Tabelle F52-2 und (Hauptdiagnose in Tabelle F52-1 oder Prozedur in Tabelle F52-3)

DRG F52A**Perkutane Koronarangioplastie mit komplexer Diagnose, mit äusserst schweren CC**

Hauptdiagnose in Tabelle F52-1 und PCCL > 3

DRG F52B**Perkutane Koronarangioplastie mit komplexer Diagnose, ohne äusserst schwere CC oder mit intrakoronarer Brachytherapie****Hauptdiagnose F52-1**

I21.0	Akuter transmuraler Myokardinfarkt Vorderwand	I23.5	Papillarmuskeleruptur als ak Komplik nach ak MI
I21.1	Akuter transmuraler Myokardinfarkt Hinterwand	I23.6	Thrombose Vorhof/HOhr/Kammer ak Komplik nach ak MI
I21.2	Akuter transmuraler Myokardinf an sonst Lok	I42.1	Hypertrophische obstruktive Kardiomyopathie
I21.3	Akuter transmuraler Myokardinf an nnbez Lok	I46.0	Herzstillstand m erfolgreicher Wiederbelebung
I21.4	Akuter subendokardialer Myokardinfarkt	I47.2	Ventrikuläre Tachykardie
I21.9	Akuter Myokardinfarkt, nnbez	I49.0	Kammerflattern u Kammerflimmern
I22.0	Rezidivierender Myokardinfarkt Vorderwand	I50.00	Prim Rechtsherzinsuff
I22.1	Rezidivierender Myokardinfarkt Hinterwand	I50.01	Sek Rechtsherzinsuff
I22.8	Rezidivierender Myokardinfarkt an sonst Lok	I50.11	Linksherzinsuff, oh Beschw
I22.9	Rezidivierender Myokardinfarkt an nnbez Lok	I50.12	Linksherzinsuff, m Beschw b stark Belast
I23.0	Hämoperikard als akut Komplik nach akut Myokardinf	I50.13	Linksherzinsuff, m Beschw b leichter Belast
I23.1	ASD als akute Komplik nach akut Myokardinf	I50.14	Linksherzinsuff, m Beschw i Ruhe
I23.2	VSD als akute Komplik nach akut Myokardinf	I50.19	Linksherzinsuffiz, nnbez
I23.3	Ruptur Herzwand oh Hämoperik als ak Komplik ak MI	Z01.80	Abklärung Disposition für maligne Herzrhythmusstörungen
I23.4	Ruptur Chordae tendineae als ak Komplik ak MI		

Prozedur F52-2

00.66.00↔	Perkutane transluminale Koronarangioplastik [PTCA] oder koronare Atherektomie, n.n.bez.	36.06.00↔	Einsetzen von Herzkranzarterien-Stent(s) ohne Medikamenten-Freisetzung, n.n.bez.
00.66.10↔	Perkutaner transluminaler Verschluss einer Fistel der Herzkranzgefässe	36.06.10↔	Einsetzen von Herzkranzarterien-Stent(s) ohne Medikamenten-Freisetzung, bioresorbierbare(r) Stent(s)
00.66.20↔	Koronarangioplastik [PTCA], mit Ballons, n.n.bez.	36.06.99↔	Einsetzen von Herzkranzarterien-Stent(s) ohne Medikamenten-Freisetzung, sonstige
00.66.21↔	Koronarangioplastik [PTCA] mit medikamentenfreisetzenden Ballons	36.07.00↔	Einsetzen Herzkranzarterien-Stent(s) mit Medikamenten-Freisetzung, n.n.bez.
00.66.22↔	Koronarangioplastik [PTCA] mit Antikörper-beschichteten Ballons	36.07.10↔	Einsetzen Herzkranzarterien-Stent(s) mit Medikamenten-Freisetzung, bioresorbierbare (r) Stent(s)
00.66.29↔	Koronarangioplastik [PTCA], mit Ballons, sonstige	36.07.99↔	Einsetzen Herzkranzarterien-Stent(s) mit Medikamenten-Freisetzung, sonstige
00.66.30↔	Koronarangioplastik [PTCA] durch Rotablation	36.09↔	Sonstige Koronararterien-Desobliteration
00.66.99↔	Perkutane transluminale Koronarangioplastik [PTCA] oder koronare Atherektomie, sonstige	36.32↔	Sonstige transmyokardiale Revaskularisation
36.04↔	Thrombolytische Koronararterieninfusion		

Prozedur F52-3

92.27.00↔	Implantation oder Einsetzen radioaktiver Elemente (Brachytherapie mit umschlossenen Radionukliden), Körperoberfläche, sonstiger oder n.n.bez. Applikationsort	92.27.11↔	Implantation oder Einsetzen radioaktiver Elemente (Brachytherapie mit umschlossenen Radionukliden), intrauterin
92.27.10↔	Implantation oder Einsetzen radioaktiver Elemente (Brachytherapie mit umschlossenen Radionukliden), weibliche Geschlechtsorgane, n.n.bez.	92.27.12↔	Implantation oder Einsetzen radioaktiver Elemente (Brachytherapie mit umschlossenen Radionukliden), intravaginal

92.27.13↔	Implantation oder Einsetzen radioaktiver Elemente (Brachytherapie mit umschlossenen Radionukliden), intrauterin und intravaginal kombiniert	92.27.39↔	Implantation oder Einsetzen radioaktiver Elemente (Brachytherapie mit umschlossenen Radionukliden), sonstiges Gefäss
92.27.21↔	Implantation oder Einsetzen radioaktiver Elemente (Brachytherapie mit umschlossenen Radionukliden), Körperoberfläche	92.27.40↔	Implantation oder Einsetzen radioaktiver Elemente (Brachytherapie mit umschlossenen Radionukliden), intraoperativ
92.27.22↔	Implantation oder Einsetzen radioaktiver Elemente (Brachytherapie mit umschlossenen Radionukliden), intrakavitär	92.27.70↔	Radioaktive Moulagen, n.n.bez.
92.27.23↔	Implantation oder Einsetzen radioaktiver Elemente (Brachytherapie mit umschlossenen Radionukliden), intraluminal	92.27.71↔	Radioaktive Moulagen: Konstruktion und Applikation von oberflächlichen radioaktiven Moulagen
92.27.30↔	Implantation oder Einsetzen radioaktiver Elemente (Brachytherapie mit umschlossenen Radionukliden), Gefäss n.n.bez.	92.27.72↔	Radioaktive Moulagen: Konstruktion und Applikation von nicht auf der Körperoberfläche verwendeten Applikatoren
92.27.31↔	Implantation oder Einsetzen radioaktiver Elemente (Brachytherapie mit umschlossenen Radionukliden), Koronargefäss	92.27.73↔	Radioaktive Moulagen: Konstruktion und Applikation von Augenapplikatoren
		92.27.79↔	Radioaktive Moulagen, sonstige

ADRG F54

Komplexe oder mehrfache Gefässeingriffe ohne komplizierende Prozeduren, ohne Revision, ohne komplexe Diagnose, Alter > 2 Jahre oder mässig komplexe Gefässeingriffe mit komplizierender Diagnose, ohne äusserst schwere CC, ohne Rotationsthrombektomie

Mindestens eine Prozedur in Tabelle F54-2 und (jede Prozedur in Tabelle F54-3 ausser F54-4 oder mindestens zwei Prozeduren in Tabelle F54-5 oder Prozedur in mindestens zwei der Tabellen F54-5, F54-6 oder Beidseitige Prozedur in Tabelle F54-7 oder Diagnose in Tabelle F54-1)

DRG F54Z

Komplexe oder mehrfache Gefässeingriffe ohne komplizierende Prozeduren, ohne Revision, ohne komplexe Diagnose, Alter > 2 Jahre oder mässig komplexe Gefässeingriffe mit komplizierender Diagnose, ohne äusserst schwere CC, ohne Rotationsthrombektomie

Diagnose F54-1

170.23	Atheroskl ExtremitätArt: Becken-Bein-Typ, mit Ulzeration	170.24	Atheroskl ExtremitätArt: Becken-Bein-Typ, mit Gangrän
--------	--	--------	---

Prozedur F54-2

00.55.00↔	Einsetzen von peripheren Gefässstent(s) mit Medikamenten-Freisetzung, n.n.bez.	38.06.99↔	Inzision von abdominalen Arterien, sonstige
00.55.11↔	Einsetzen von peripheren Gefässstent(s) mit Medikamenten-Freisetzung, drug eluting überlange Stents (>10 cm)	38.07.00↔	Inzision von abdominalen Venen, n.n.bez.
00.55.99↔	Einsetzen von peripheren Gefässstent(s) mit Medikamenten-Freisetzung, sonstige	38.07.10↔	Inzision von tiefen abdominalen Venen, n.n.bez.
00.63↔	Perkutanes Einsetzen von Stent(s) an A. carotis	38.07.11↔	Inzision der V. cava inferior
00.64↔	Perkutanes Einsetzen von Stent(s) an sonstigen präzerebralen (extrakraniellen) Arterien	38.07.12↔	Inzision der V. iliaca
00.65.00↔	Perkutanes Einsetzen von sonstigem(n) intrakraniellen vaskulären Stent(s), n.n.bez.	38.07.19↔	Inzision von tiefen abdominalen Venen, sonstige
00.65.11↔	Perkutanes transluminale Einsetzen von intrakraniellen vaskulären Mikrostents	38.07.99↔	Inzision von abdominalen Venen, sonstige
00.65.99↔	Perkutanes Einsetzen von sonstigem(n) intrakraniellen vaskulären Stent(s), sonstige	38.10↔	Endarterektomie, Lokalisation n.n.bez.
00.67.00↔	Perkutanes Einsetzen von zentralen Gefässstent(s), n.n.bez.	38.11↔	Endarterektomie von intrakraniellen Gefässen
00.67.10↔	Perkutanes Einsetzen von Gefässstent(s) in die V. cava	38.12↔	Endarterektomie von anderen Gefässen an Kopf und Hals
00.67.20↔	Perkutanes Einsetzen von Gefässstent(s) in die V. porta	38.13↔	Endarterektomie von Gefässen der oberen Extremität
00.67.99↔	Perkutanes Einsetzen von zentralen Gefässstent(s), sonstige	38.16.00↔	Endarterektomie von abdominalen Arterien, n.n.bez.
01.21↔	Inzision und Drainage an den kranialen Sinus	38.16.10↔	Endarterektomie von viszerale Arterien, n.n.bez.
38.01↔	Inzision von intrakraniellen Gefässen	38.16.11↔	Endarterektomie des Truncus coeliacus
38.06.00↔	Inzision von abdominalen Arterien, n.n.bez.	38.16.12↔	Endarterektomie der A. gastrica
38.06.10↔	Inzision von viszerale Arterien, n.n.bez.	38.16.13↔	Endarterektomie der A. hepatica
38.06.11↔	Inzision des Truncus coeliacus	38.16.14↔	Endarterektomie der A. lienalis
38.06.12↔	Inzision der A. gastrica	38.16.15↔	Endarterektomie der A. renalis
38.06.13↔	Inzision der A. hepatica	38.16.16↔	Endarterektomie der A. mesenterialis
38.06.14↔	Inzision der A. lienalis	38.16.17↔	Endarterektomie der A. lumbalis
38.06.15↔	Inzision der A. renalis	38.16.18↔	Endarterektomie der A. iliaca
38.06.16↔	Inzision der A. mesenterialis	38.16.19↔	Endarterektomie von viszerale Arterien, sonstige
38.06.17↔	Inzision der A. lumbalis	38.16.99↔	Endarterektomie von abdominalen Arterien, sonstige
38.06.18↔	Inzision der A. iliaca	38.18.00↔	Endarterektomie von Gefässen der unteren Extremität, n.n.bez.
38.06.19↔	Inzision von viszerale Arterien, sonstige	38.18.10↔	Endarterektomie der A. femoralis (communis) (superficialis)
		38.18.11↔	Endarterektomie der A. profunda femoris
		38.18.12↔	Endarterektomie der A. poplitea
		38.18.99↔	Endarterektomie von Gefässen der unteren Extremität, sonstige
		38.21↔	Biopsie eines Blutgefässes
		38.32.00↔	Resektion von anderen Gefässen am Kopf und Hals mit Anastomose, n.n.bez.

38.32.10↔	Resektion von extrakraniellen Arterien an Kopf und Hals mit Anastomose	38.66.19↔	Sonstige Exzision viszeraler Arterien, sonstige
38.32.20↔	Resektion von extrakraniellen Venen an Kopf und Hals mit Anastomose, n.n.bez.	38.66.99↔	Sonstige Exzision abdominaler Arterien, sonstige
38.32.21↔	Resektion der V. jugularis mit Anastomose	38.67.00↔	Sonstige Exzision von abdominalen Venen, n.n.bez.
38.32.22↔	Resektion von oberflächlichen extrakraniellen Venen an Kopf und Hals mit Anastomose	38.67.10↔	Sonstige Exzision von tiefen abdominalen Venen, n.n.bez.
38.32.99↔	Resektion von anderen Gefässen an Kopf und Hals mit Anastomose, sonstige	38.67.11↔	Sonstige Exzision der V. cava inferior
38.33.00↔	Resektion von Gefässen der oberen Extremität (mit Anastomose), n.n.bez.	38.67.12↔	Sonstige Exzision der V. iliaca
38.33.10↔	Resektion von Arterien der oberen Extremität mit Anastomose, n.n.bez.	38.67.19↔	Sonstige Exzision von tiefen abdominalen Venen, sonstige
38.33.11↔	Resektion von Arterien des Oberarmes mit Anastomose	38.67.99↔	Sonstige Exzision von abdominalen Venen, sonstige
38.33.12↔	Resektion der A. ulnaris mit Anastomose	38.68.00↔	Sonstige Exzision von Arterien der unteren Extremität, n.n.bez.
38.33.13↔	Resektion von sonstigen Arterien des Unterarmes mit Anastomose	38.68.10↔	Sonstige Exzision von Arterien des Oberschenkels
38.33.14↔	Resektion von Arterien der Hand mit Anastomose	38.68.20↔	Sonstige Exzision von Arterien des Unterschenkels und des Fußes
38.33.20↔	Resektion von Venen der oberen Extremität mit Anastomose, n.n.bez.	38.68.99↔	Sonstige Exzision von Arterien der unteren Extremität, sonstige
38.33.21↔	Resektion der V. axillaris mit Anastomose	38.7x.10↔	Unterbrechung des V. cava chirurgisch, n.n.bez.
38.33.22↔	Resektion von sonstigen tiefen Venen der oberen Extremität mit Anastomose	38.7x.11↔	Einsetzen eines Antiembolie-Schirmes in die V. cava, chirurgisch
38.33.23↔	Resektion von oberflächlichen Venen der oberen Extremität mit Anastomose	38.7x.12↔	Entfernung eines Antiembolie-Schirmes in die V. cava, chirurgisch
38.33.99↔	Resektion von Gefässen der oberen Extremität (mit Anastomose), sonstige	38.7x.13↔	Ligatur oder Plicature der V. cava, chirurgische
38.42↔	Resektion von anderen Blutgefässen an Kopf und Hals mit Ersatz	38.7x.19↔	Chirurgische Unterbrechung des V. cava, chirurgisch, sonstige
38.43.00↔	Resektion von Blutgefässen der oberen Extremität mit Ersatz, n.n.bez.	38.81↔	Sonstiger chirurgischer Verschluss von intrakraniellen Gefässen
38.43.10↔	Resektion von Arterien der oberen Extremität mit Ersatz	38.82.00↔	Sonstiger chirurgischer Verschluss von Gefässen am Kopf und Hals, n.n.bez.
38.43.11↔	Resektion der A. axillaris mit Ersatz	38.82.10↔	Sonstiger chirurgischer Verschluss von extrakraniellen Arterien an Kopf und Hals
38.43.20↔	Resektion von Venen der oberen Extremität mit Ersatz, n.n.bez.	38.82.20↔	Sonstiger chirurgischer Verschluss von extrakraniellen Venen an Kopf und Hals, n.n.bez.
38.43.21↔	Resektion der V. axillaris mit Ersatz	38.82.21↔	Sonstiger chirurgischer Verschluss der V. jugularis
38.43.28↔	Resektion von sonstigen tiefen Venen der oberen Extremität mit Ersatz	38.82.22↔	Sonstiger chirurgischer Verschluss von sonstigen tiefen extrakraniellen Venen an Kopf und Hals
38.43.29↔	Resektion von Venen der oberen Extremität mit Ersatz, sonstige	38.82.29↔	Sonstiger chirurgischer Verschluss von extrakraniellen Venen an Kopf und Hals, sonstige
38.43.99↔	Resektion von Blutgefässen der oberen Extremität mit Ersatz, sonstige	38.82.99↔	Sonstiger chirurgischer Verschluss von Gefässen am Kopf und Hals, sonstige
38.61↔	Sonstige Exzision von intrakraniellen Gefässen	38.83.00↔	Sonstiger chirurgischer Verschluss von Gefässen der oberen Extremität, n.n.bez.
38.62↔	Sonstige Exzision von Gefässen an Kopf und Hals	38.83.10↔	Sonstiger chirurgischer Verschluss von Arterien der oberen Extremität, n.n.bez.
38.63.00↔	Sonstige Exzision von Gefässen der oberen Extremität, n.n.bez.	38.83.11↔	Sonstiger chirurgischer Verschluss von Arterien der Hand
38.63.10↔	Sonstige Exzision von Arterien der oberen Extremität, n.n.bez.	38.83.19↔	Sonstiger chirurgischer Verschluss von sonstigen Arterien der oberen Extremität
38.63.11↔	Sonstige Exzision von Arterien der Hand	38.83.20↔	Sonstiger chirurgischer Verschluss von sonstigen Venen der oberen Extremität, n.n.bez.
38.63.19↔	Sonstige Exzision von Arterien der oberen Extremität, sonstige	38.83.21↔	Sonstiger chirurgischer Verschluss von tiefen Venen der oberen Extremität
38.63.20↔	Sonstige Exzision von Venen der oberen Extremität, n.n.bez.	38.83.29↔	Sonstiger chirurgischer Verschluss von Venen der oberen Extremität, sonstige
38.63.21↔	Sonstige Exzision von tiefen Venen der oberen Extremität	38.83.99↔	Sonstiger chirurgischer Verschluss von Gefässen der oberen Extremität, sonstige
38.63.29↔	Sonstige Exzision von Venen der oberen Extremität, sonstige	38.84.00↔	Sonstiger chirurgischer Verschluss der Aorta, n.n.bez.
38.63.99↔	Sonstige Exzision von Gefässen der oberen Extremität, sonstige	38.84.10↔	Sonstiger chirurgischer Verschluss der thorakalen Aorta
38.64.00↔	Sonstige Exzision der Aorta, n.n.bez.	38.84.20↔	Sonstiger chirurgischer Verschluss der Aorta abdominalis
38.64.10↔	Sonstige Exzision der thorakalen Aorta	38.84.99↔	Sonstiger chirurgischer Verschluss der Aorta, sonstige
38.64.20↔	Sonstige Exzision der Aorta abdominalis	38.85.00↔	Sonstiger chirurgischer Verschluss von anderen thorakalen Gefässen, n.n.bez.
38.64.99↔	Sonstige Exzision der Aorta, sonstige	38.85.10↔	Sonstiger chirurgischer Verschluss von anderen thorakalen Arterien, n.n.bez.
38.65.00↔	Sonstige Exzision von thorakalen Gefässen, n.n.bez.	38.85.11↔	Sonstiger chirurgischer Verschluss der A. subclavia
38.65.10↔	Sonstige Exzision von thorakalen Arterien	38.85.12↔	Sonstiger chirurgischer Verschluss der A. pulmonalis
38.65.20↔	Sonstige Exzision von thorakalen Venen, n.n.bez.	38.85.13↔	Sonstiger chirurgischer Verschluss des Truncus brachiocephalicus
38.65.21↔	Sonstige Exzision der V. cava superior	38.85.19↔	Sonstiger chirurgischer Verschluss von anderen thorakalen Arterien, sonstige
38.65.22↔	Sonstige Exzision von sonstigen tiefen thorakalen Venen	38.85.20↔	Sonstiger chirurgischer Verschluss von thorakalen Venen, n.n.bez.
38.65.29↔	Sonstige Exzision von thorakalen Venen, sonstige	38.85.21↔	Sonstiger chirurgischer Verschluss der V. cava superior
38.65.99↔	Sonstige Exzision von thorakalen Gefässen, sonstige	38.85.22↔	Sonstiger chirurgischer Verschluss der V. pulmonalis
38.66.00↔	Sonstige Exzision von abdominalen Arterien, n.n.bez.	38.85.23↔	Sonstiger chirurgischer Verschluss der V. subclavia
38.66.10↔	Sonstige Exzision von viszeralen Arterien, n.n.bez.	38.85.28↔	Sonstiger chirurgischer Verschluss von sonstigen tiefen thorakalen Venen
38.66.11↔	Sonstige Exzision des Truncus coeliacus	38.85.29↔	Sonstiger chirurgischer Verschluss von thorakalen Venen, sonstige
38.66.12↔	Sonstige Exzision der A. gastrica		
38.66.13↔	Sonstige Exzision der A. hepatica		
38.66.14↔	Sonstige Exzision der A. lienalis		
38.66.15↔	Sonstige Exzision der A. renalis		
38.66.16↔	Sonstige Exzision der A. mesenterialis		
38.66.17↔	Sonstige Exzision der A. lumbalis		
38.66.18↔	Sonstige Exzision der A. iliaca		

38.85.99↔	Sonstiger chirurgischer Verschluss von anderen thorakalen Gefässen, sonstige	39.31.80↔	Naht von abdominalen Arterien, n.n.bez.
38.86.00↔	Sonstiger chirurgischer Verschluss von abdominalen Arterien, n.n.bez.	39.31.81↔	Naht des Truncus coeliacus
38.86.10↔	Sonstiger chirurgischer Verschluss von viszeralen Arterien, n.n.bez.	39.31.82↔	Naht der A. gastrica
38.86.11↔	Sonstiger chirurgischer Verschluss des Truncus coeliacus	39.31.83↔	Naht der A. hepatica
38.86.12↔	Sonstiger chirurgischer Verschluss der A. gastrica	39.31.84↔	Naht der A. lienalis
38.86.13↔	Sonstiger chirurgischer Verschluss der A. hepatica	39.31.85↔	Naht der A. renalis
38.86.14↔	Sonstiger chirurgischer Verschluss der A. lienalis	39.31.86↔	Naht der A. mesenterialis
38.86.15↔	Sonstiger chirurgischer Verschluss der A. renalis	39.31.87↔	Naht der A. lumbalis
38.86.16↔	Sonstiger chirurgischer Verschluss der A. mesenterialis	39.31.88↔	Naht der A. iliaca
38.86.17↔	Sonstiger chirurgischer Verschluss der A. iliaca	39.31.89↔	Naht von abdominalen Arterien, sonstige
38.86.19↔	Sonstiger chirurgischer Verschluss von viszeralen Arterien, sonstige	39.31.99↔	Naht einer Arterie, sonstige
38.86.99↔	Sonstiger chirurgischer Verschluss von abdominalen Arterien, sonstige	39.41↔	Stillung einer Blutung nach vaskulärem Eingriff
38.87.00↔	Sonstiger chirurgischer Verschluss von abdominalen Venen, n.n.bez.	39.42↔	Revision eines arteriovenösen Shunts zur Hämodialyse
38.87.10↔	Sonstiger chirurgischer Verschluss von tiefen abdominalen Venen, n.n.bez.	39.50.00↔	Angioplastik oder Atherektomie an sonstigem(n) Nicht-Herzkranzgefäss(en), n.n.bez.
38.87.11↔	Sonstiger chirurgischer Verschluss der V. cava inferior	39.50.10↔	Angioplastik oder Atherektomie an sonstigem(n) Nicht-Herzkranzgefäss(en) mit Ballon, n.n.bez.
38.87.12↔	Sonstiger chirurgischer Verschluss der V. iliaca communis und V. iliaca interna	39.50.11↔	Angioplastik oder Atherektomie an sonstigem(n) Nicht-Herzkranzgefäss(en) mit einfacher Ballon
38.87.19↔	Sonstiger chirurgischer Verschluss von tiefen abdominalen Venen, sonstige	39.50.12↔	Angioplastik oder Atherektomie an sonstigem(n) Nicht-Herzkranzgefäss(en) mit cutting Ballon
38.87.99↔	Sonstiger chirurgischer Verschluss von abdominalen Venen, sonstige	39.50.13↔	Angioplastik oder Atherektomie an sonstigem(n) Nicht-Herzkranzgefäss(en) mit Kryoplastie-Ballon
38.88↔	Sonstiger chirurgischer Verschluss von Arterien der unteren Extremität	39.50.14↔	Angioplastik oder Atherektomie an sonstigem(n) Nicht-Herzkranzgefäss(en) mit Drug eluting Ballon
39.0x.00↔	Shunt einer systemischen zur Pulmonalarterie, n.n.bez.	39.50.19↔	Angioplastik oder Atherektomie an sonstigem(n) Nicht-Herzkranzgefäss(en) mit sonstiger Ballon
39.0x.10↔	Anastomose zwischen A. subclavia und A. pulmonalis (Blalock-Taussig)	39.50.20↔	Angioplastik Blade- Laserangioplastie an sonstigem(n) Nicht-Herzkranzgefäss(en)
39.0x.11↔	Anastomose zwischen Aorta und A. pulmonalis dextra (Waterston-Cooley)	39.50.21↔	Angioplastik Thrombektomie an sonstigem(n) Nicht-Herzkranzgefäss(en)
39.0x.12↔	Anastomose zwischen Aorta descendens und A. pulmonalis sinistra (Potts-Smith)	39.50.99↔	Angioplastik oder Atherektomie an sonstigem(n) Nicht-Herzkranzgefäss(en), sonstige
39.0x.13↔	Anastomose zwischen A. pulmonalis sinistra und A. pulmonalis dextra	39.51.00↔	Aneurysma-Clipping, n.n.bez.
39.0x.20↔	Prothesenshunt zwischen A. pulmonalis und Aorta, zentral	39.51.11↔	Aneurysma-Clipping intrakraniell
39.0x.21↔	Prothesenshunt zwischen A. pulmonalis und Aorta, peripher	39.51.99↔	Aneurysma-Clipping, sonstige
39.0x.23↔	Pulmonalarterielles Banding	39.52.00↔	Sonstige Korrektur eines Aneurysmas, n.n.bez.
39.0x.24↔	Shunt einer systemischen zur Pulmonalarterie, Damus-Kay-Stansel-Operation	39.52.10↔	Sonstige Korrektur eines Aneurysmas von Blutgefäßen an Kopf und Hals, n.n.bez.
39.0x.99↔	Shunt einer systemischen zur Pulmonalarterie, sonstige	39.52.11↔	Sonstige Korrektur eines Aneurysmas von intrakraniellen Blutgefäßen
39.1↔	Intra-abdominaler venöser Shunt	39.52.19↔	Sonstige Korrektur eines Aneurysmas von Blutgefäßen an Kopf und Hals, sonstige
39.27.00↔	Arteriovenöser Shunt für Hämodialyse, n.n.bez.	39.52.20↔	Sonstige Korrektur eines Aneurysmas der Aorta, n.n.bez.
39.27.10↔	AV-Fistel für Hämodialyse	39.52.21↔	Sonstige offen chirurgische Korrektur eines Aneurysmas der Aorta ascendens, des Aortenbogens und der thorakalen Aorta
39.27.11↔	AV-Fistel mit allogenen oder alloplastischem Material für Hämodialyse	39.52.22↔	Sonstige offen chirurgische Korrektur eines Aneurysmas der Aorta abdominalis
39.27.99↔	Arteriovenöser Shunt für Hämodialyse, sonstige	39.52.29↔	Sonstige Korrektur eines Aneurysmas der Aorta, sonstige
39.31.00↔	Naht einer Arterie, n.n.bez.	39.53↔	Verschluss einer arteriovenösen Fistel
39.31.10↔	Naht einer Arterie an Kopf und Hals, n.n.bez.	39.54.00↔	Re-entry Operation, n.n.bez.
39.31.11↔	Naht einer intrakraniellen Arterie	39.54.10↔	Re-entry Operation, thorakale Aorta
39.31.19↔	Naht einer Arterie an Kopf und Hals, sonstige	39.54.20↔	Re-entry Operation, Aorta abdominalis
39.31.20↔	Naht einer Arterie des Oberarms, n.n.bez.	39.54.99↔	Re-entry Operation, sonstige
39.31.21↔	Naht der A. axillaris	39.55↔	Reimplantation eines aberrierenden Nierengefässes
39.31.22↔	Naht der A. brachialis	39.56.00↔	Plastische Rekonstruktion eines Blutgefässes mit Gewebe-Patch, n.n.bez.
39.31.29↔	Naht einer Arterie des Oberarms, sonstige	39.56.10↔	Plastische Rekonstruktion von Gefäßen an Kopf und Hals mit Gewebe-Patch, n.n.bez.
39.31.30↔	Naht einer Arterie des Unterarms	39.56.11↔	Plastische Rekonstruktion von intrakraniellen Gefäßen mit Gewebe-Patch
39.31.40↔	Naht einer Arterie der Hand	39.56.12↔	Plastische Rekonstruktion der V. jugularis mit Gewebe-Patch
39.31.50↔	Naht einer Arterie der unteren Extremität	39.56.19↔	Plastische Rekonstruktion von Gefäßen an Kopf und Hals mit Gewebe-Patch, sonstige
39.31.60↔	Naht der Aorta, n.n.bez.	39.56.20↔	Plastische Rekonstruktion von Gefäßen der oberen Extremität mit Gewebe-Patch, n.n.bez.
39.31.61↔	Naht der thorakalen Aorta	39.56.21↔	Plastische Rekonstruktion von Arterien der oberen Extremität mit Gewebe-Patch
39.31.62↔	Naht der abdominalen Aorta	39.56.22↔	Plastische Rekonstruktion der V. subclavia, V. axillaris und V. brachiocephalica mit Gewebe-Patch
39.31.69↔	Naht der Aorta, sonstige	39.56.23↔	Plastische Rekonstruktion von sonstigen tiefen Venen der oberen Extremitäten mit Gewebe-Patch
39.31.70↔	Naht von sonstigen thorakalen Arterien, n.n.bez.		
39.31.71↔	Naht der A. pulmonalis		
39.31.72↔	Naht des Truncus brachiocephalicus		
39.31.73↔	Naht der A. subclavia		
39.31.79↔	Naht von thorakalen Arterien, sonstige		

39.56.29↔	Plastische Rekonstruktion von Gefäßen der oberen Extremität mit Gewebe-Patch, sonstige	39.57.31↔	Plastische Rekonstruktion der thorakalen Aorta mit synthetischem Patch Graft
39.56.30↔	Plastische Rekonstruktion von thorakalen Gefäßen mit Gewebe-Patch, n.n.bez.	39.57.32↔	Plastische Rekonstruktion der V. pulmonalis mit synthetischem Patch Graft
39.56.31↔	Plastische Rekonstruktion der thorakalen Aorta mit Gewebe-Patch	39.57.33↔	Plastische Rekonstruktion der V. cava superior mit synthetischem Patch Graft
39.56.32↔	Plastische Rekonstruktion der V. pulmonalis mit Gewebe-Patch	39.57.39↔	Plastische Rekonstruktion von thorakalen Gefäßen mit synthetischem Patch Graft, sonstige
39.56.33↔	Plastische Rekonstruktion der V. cava superior mit Gewebe-Patch	39.57.40↔	Plastische Rekonstruktion abdominaler Arterien mit synthetischem Patch Graft, n.n.bez.
39.56.39↔	Plastische Rekonstruktion von thorakalen Gefäßen mit Gewebe-Patch, sonstige	39.57.41↔	Plastische Rekonstruktion der abdominalen Aorta mit synthetischem Patch Graft
39.56.40↔	Plastische Rekonstruktion abdominaler Arterien mit Gewebe-Patch, n.n.bez.	39.57.42↔	Plastische Rekonstruktion des Truncus coeliacus mit synthetischem Patch Graft
39.56.41↔	Plastische Rekonstruktion der abdominalen Aorta mit Gewebe-Patch	39.57.43↔	Plastische Rekonstruktion der A. gastrica mit synthetischem Patch Graft
39.56.42↔	Plastische Rekonstruktion des Truncus coeliacus mit Gewebe-Patch	39.57.44↔	Plastische Rekonstruktion der A. hepatica mit synthetischem Patch Graft
39.56.43↔	Plastische Rekonstruktion der A. gastrica mit Gewebe-Patch	39.57.45↔	Plastische Rekonstruktion der A. lienalis mit synthetischem Patch Graft
39.56.44↔	Plastische Rekonstruktion der A. hepatica mit Gewebe-Patch	39.57.46↔	Plastische Rekonstruktion der A. renalis mit synthetischem Patch Graft
39.56.45↔	Plastische Rekonstruktion der A. lienalis mit Gewebe-Patch	39.57.47↔	Plastische Rekonstruktion der A. mesenterica mit synthetischem Patch Graft
39.56.46↔	Plastische Rekonstruktion der A. renalis mit Gewebe-Patch	39.57.48↔	Plastische Rekonstruktion der A. iliaca mit synthetischem Patch Graft
39.56.47↔	Plastische Rekonstruktion der A. mesenterica mit Gewebe-Patch	39.57.49↔	Plastische Rekonstruktion abdominaler Arterien mit synthetischem Patch Graft, sonstige
39.56.48↔	Plastische Rekonstruktion der A. iliaca mit Gewebe-Patch	39.57.50↔	Plastische Rekonstruktion abdominaler Venen mit synthetischem Patch Graft, n.n.bez.
39.56.49↔	Plastische Rekonstruktion abdominaler Arterien mit Gewebe-Patch, sonstige	39.57.51↔	Plastische Rekonstruktion der V. cava inferior mit synthetischem Patch Graft
39.56.50↔	Plastische Rekonstruktion abdominaler Venen mit Gewebe-Patch, n.n.bez.	39.57.52↔	Plastische Rekonstruktion der V. iliaca mit synthetischem Patch Graft
39.56.51↔	Plastische Rekonstruktion der V. cava inferior mit Gewebe-Patch	39.57.59↔	Plastische Rekonstruktion abdominaler Venen mit synthetischem Patch Graft, sonstige
39.56.52↔	Plastische Rekonstruktion der V. iliaca mit Gewebe-Patch	39.57.60↔	Plastische Rekonstruktion von Gefäßen der unteren Extremität mit synthetischem Patch Graft, n.n.bez.
39.56.59↔	Plastische Rekonstruktion abdominaler Venen mit Gewebe-Patch, sonstige	39.57.61↔	Plastische Rekonstruktion von Arterien der unteren Extremität mit synthetischem Patch Graft
39.56.60↔	Plastische Rekonstruktion von Gefäßen der unteren Extremität mit Gewebe-Patch, n.n.bez.	39.57.62↔	Plastische Rekonstruktion der V. femoralis und V. poplitea mit synthetischem Patch Graft
39.56.61↔	Plastische Rekonstruktion von Arterien der unteren Extremität mit Gewebe-Patch	39.57.63↔	Plastische Rekonstruktion von sonstigen tiefen Venen der unteren Extremitäten mit synthetischem Patch Graft
39.56.62↔	Plastische Rekonstruktion der V. femoralis und V. poplitea mit Gewebe-Patch	39.57.64↔	Plastische Rekonstruktion von oberflächlichen Venen des Oberschenkels mit synthetischem Patch Graft
39.56.63↔	Plastische Rekonstruktion von sonstigen tiefen Venen der unteren Extremitäten mit Gewebe-Patch	39.57.69↔	Plastische Rekonstruktion von Gefäßen der unteren Extremität mit synthetischem Patch Graft, sonstige
39.56.64↔	Plastische Rekonstruktion von oberflächlichen Venen des Oberschenkels mit Gewebe-Patch	39.57.99↔	Plastische Rekonstruktion mit synthetischem Patch Graft, sonstige
39.56.69↔	Plastische Rekonstruktion von Gefäßen der unteren Extremität mit Gewebe-Patch, sonstige	39.58↔	Plastische Rekonstruktion eines Blutgefäßes mit Patch Graft n.n.bez.
39.56.99↔	Plastische Rekonstruktion eines Blutgefäßes mit Gewebe-Patch, sonstige	39.59.10↔	Transposition von Arterien, n.n.bez.
39.57.00↔	Plastische Rekonstruktion mit synthetischem Patch Graft, n.n.bez.	39.59.11↔	Transposition der extrakraniellen A. vertebralis
39.57.10↔	Plastische Rekonstruktion von Gefäßen an Kopf und Hals mit synthetischem Patch Graft, n.n.bez.	39.59.12↔	Transposition von sonstigen extrakraniellen Arterien an Kopf und Hals
39.57.11↔	Plastische Rekonstruktion von intrakraniellen Gefäßen mit synthetischem Patch Graft	39.59.13↔	Transposition von Arterien der oberen Extremität
39.57.12↔	Plastische Rekonstruktion von extrakraniellen Arterien an Kopf und Hals mit synthetischem Patch Graft	39.59.14↔	Transposition von thorakalen Arterien
39.57.13↔	Plastische Rekonstruktion der V. jugularis mit synthetischem Patch Graft	39.59.15↔	Transposition der A. gastrica, A. hepatica und A. lienalis
39.57.19↔	Plastische Rekonstruktion von Gefäßen an Kopf und Hals mit synthetischem Patch Graft, sonstige	39.59.16↔	Transposition der A. renalis
39.57.20↔	Plastische Rekonstruktion von Gefäßen der oberen Extremität mit synthetischem Patch Graft, n.n.bez.	39.59.17↔	Transposition der A. mesenterica
39.57.21↔	Plastische Rekonstruktion von Arterien der oberen Extremität mit synthetischem Patch Graft	39.59.18↔	Transposition sonstiger viszeraler Arterien
39.57.22↔	Plastische Rekonstruktion der V. subclavia, V. axillaris und V. brachiocephalica mit synthetischem Patch Graft	39.59.19↔	Transposition der A. iliaca
39.57.23↔	Plastische Rekonstruktion von sonstigen tiefen Venen der oberen Extremitäten mit synthetischem Patch Graft	39.59.20↔	Transposition von sonstigen abdominalen Arterien
39.57.29↔	Plastische Rekonstruktion von Gefäßen der oberen Extremität mit synthetischem Patch Graft, sonstige	39.59.21↔	Transposition von Arterien der unteren Extremität
39.57.30↔	Plastische Rekonstruktion von thorakalen Gefäßen mit synthetischem Patch Graft, n.n.bez.	39.59.29↔	Transposition von Arterien, sonstige
		39.59.30↔	Sonstige plastische Rekonstruktion von Gefäßen an Kopf und Hals, n.n.bez.
		39.59.31↔	Sonstige plastische Rekonstruktion eines intrakraniellen Gefäßes
		39.59.32↔	Sonstige plastische Rekonstruktion der extrakraniellen A. vertebralis

39.59.33↔	Sonstige plastische Rekonstruktion von extrakraniellen Arterien an Kopf und Hals, sonstige	39.76.00↔	Perkutane transluminale endovaskuläre Intervention an präzerebralem(en) (extrakraniell(en)) Gefäss(en), n.n.bez.
39.59.34↔	Sonstige plastische Rekonstruktion der V. jugularis	39.76.10↔	Perkutane Ballonangioplastie an präzerebralem(en) (extrakraniell(en)) Gefäss(en)
39.59.39↔	Sonstige plastische Rekonstruktion von Gefässen an Kopf und Hals, sonstige	39.76.20↔	Perkutane Bladeangioplastie an präzerebralem(en) (extrakraniell(en)) Gefäss(en)
39.59.40↔	Sonstige plastische Rekonstruktion von Gefässen der oberen Extremität, n.n.bez.	39.76.30↔	Perkutane Laserangioplastie an präzerebralem(en) (extrakraniell(en)) Gefäss(en)
39.59.41↔	Sonstige plastische Rekonstruktion von Arterien der oberen Extremität	39.76.40↔	Perkutane Atherektomie an präzerebralem(en) (extrakraniell(en)) Gefäss(en)
39.59.42↔	Sonstige plastische Rekonstruktion der V. subclavia, V. axillaris und V. brachiocephalica	39.76.50↔	Perkutane selektive Thrombolysen an extrakraniellen Gefässen des Kopfes und Halses
39.59.48↔	Sonstige plastische Rekonstruktion von sonstigen tiefen Venen der oberen Extremität	39.76.60↔	Perkutane Thrombektomie an präzerebralem(en) (extrakraniell(en)) Gefäss(en), n.n.bez.
39.59.49↔	Sonstige plastische Rekonstruktion von Gefässen der oberen Extremität, sonstige	39.76.61↔	Perkutane Rotationstherombektomie an präzerebralem(en) (extrakraniell(en)) Gefäss(en)
39.59.50↔	Sonstige plastische Rekonstruktion von thorakalen Gefässen, n.n.bez.	39.76.62↔	Perkutane stentgestützte Thrombektomie an extrakraniellen Gefässen
39.59.51↔	Sonstige plastische Rekonstruktion der thorakalen Aorta	39.76.69↔	Perkutane Thrombektomie an präzerebralem(en) (extrakraniell(en)) Gefäss(en), sonstige
39.59.52↔	Sonstige plastische Rekonstruktion der A. pulmonalis	39.76.70↔	Perkutane endovaskuläre Fremdkörperentfernung aus extrakraniellen Gefässen des Kopfes und Halses
39.59.53↔	Sonstige plastische Rekonstruktion von thorakalen Arterien, sonstige	39.76.99↔	Perkutane transluminale endovaskuläre Intervention an präzerebralem(en) (extrakraniell(en)) Gefäss(en), sonstige
39.59.54↔	Sonstige plastische Rekonstruktion der V. pulmonalis	39.77.00↔	Perkutane transluminale und endovaskuläre Intervention an intrakraniell(en) Gefäss(en), n.n.bez.
39.59.55↔	Sonstige plastische Rekonstruktion der V. cava superior	39.77.10↔	Perkutane Ballonangioplastie an intrakraniell(en) Gefäss(en)
39.59.59↔	Sonstige plastische Rekonstruktion von thorakalen Gefässen, sonstige	39.77.20↔	Perkutane Bladeangioplastie an intrakraniell(en) Gefäss(en)
39.59.60↔	Sonstige plastische Rekonstruktion von abdominalen Arterien, n.n.bez.	39.77.30↔	Perkutane Laserangioplastie an intrakraniell(en) Gefäss(en)
39.59.61↔	Sonstige plastische Rekonstruktion der abdominalen Aorta	39.77.40↔	Perkutane Atherektomie an intrakraniell(en) Gefäss(en)
39.59.62↔	Sonstige plastische Rekonstruktion des Truncus coeliacus	39.77.50↔	Perkutane selektive Thrombolysen von intrakraniell(en) Gefäss(en)
39.59.63↔	Sonstige plastische Rekonstruktion der A. gastrica	39.77.60↔	Perkutane Thrombektomie an intrakraniell(en) Gefäss(en), n.n.bez.
39.59.64↔	Sonstige plastische Rekonstruktion A. hepatica	39.77.61↔	Perkutane Rotationstherombektomie an intrakraniell(en) Gefäss(en)
39.59.65↔	Sonstige plastische Rekonstruktion der A. lienalis	39.77.62↔	Perkutane stentgestützte Thrombektomie an intrakraniell(en) Gefäss(en)
39.59.66↔	Sonstige plastische Rekonstruktion der A. renalis	39.77.69↔	Perkutane Thrombektomie an intrakraniell(en) Gefäss(en), sonstige
39.59.67↔	Sonstige plastische Rekonstruktion der A. mesenterica	39.77.70↔	Perkutane endovaskuläre Fremdkörperentfernung aus intrakraniell(en) Gefäss(en)
39.59.68↔	Sonstige plastische Rekonstruktion der A. iliaca	39.77.99↔	Perkutane transluminale endovaskuläre Intervention an intrakraniell(en) Gefäss(en), sonstige
39.59.69↔	Sonstige plastische Rekonstruktion von abdominalen Arterien, sonstige	39.8x.00↔	Operationen am Glomus caroticum, Sinus caroticus und anderen Paraganglien, n.n.bez.
39.59.70↔	Sonstige plastische Rekonstruktion von abdominalen Venen, n.n.bez.	39.8x.10↔	Exploration des Glomus caroticum und anderer Paraganglien
39.59.71↔	Sonstige plastische Rekonstruktion der V. cava inferior	39.8x.11↔	Exzision des Glomus caroticum und anderer Paraganglien
39.59.72↔	Sonstige plastische Rekonstruktion der V. iliaca	39.8x.20↔	Implantation oder Ersetzen eines Impulsgenerators zur Aktivierung des Baroreflexes
39.59.79↔	Sonstige plastische Rekonstruktion von abdominalen Venen, sonstige	39.8x.21↔	Revision (ohne Wechsel) eines Impulsgenerators zur Aktivierung des Baroreflexes
39.59.80↔	Sonstige plastische Rekonstruktion von Gefässen der unteren Extremität, n.n.bez.	39.8x.22↔	Entfernen eines Impulsgenerators zur Aktivierung des Baroreflexes
39.59.81↔	Sonstige plastische Rekonstruktion von Arterien der unteren Extremität	39.8x.30↔	Implantation oder Ersetzen einer (von) Elektrode(n) zur Aktivierung des Baroreflexes
39.59.82↔	Sonstige plastische Rekonstruktion der V. femoralis	39.8x.31↔	Revision (ohne Wechsel) einer (von) Elektrode(n) zur Aktivierung des Baroreflexes
39.59.83↔	Sonstige plastische Rekonstruktion der V. poplitea	39.8x.32↔	Entfernen einer (von) Elektrode(n) zur Aktivierung des Baroreflexes
39.59.88↔	Sonstige plastische Rekonstruktion von sonstigen tiefen Venen der unteren Extremität	39.8x.99↔	Operationen am Glomus caroticum, Sinus caroticus und anderen Paraganglien, sonstige
39.59.89↔	Sonstige plastische Rekonstruktion von Gefässen der unteren Extremität, sonstige	39.90.00↔	Einsetzen von peripheren Gefässstent(s) ohne Medikamenten-Freisetzung, n.n.bez.
39.59.90↔	Sonstige plastische Rekonstruktion eines Gefässes, Venenklappenplastik	39.90.10↔	Einsetzen von Gefässstents in nicht-kardiale Gefässe, bare Stents
39.75.01↔	Perkutan-transluminale Gefäßintervention, Fremdkörperentfernung mit Bergekatheter, Körbchenkatheter, etc.	39.90.11↔	Einsetzen von Gefässstents in nicht-kardiale Gefässe, bioresorbierbare Stents
39.75.10↔	Perkutan-transluminale Gefäßintervention, sonstige Gefässe, Kathetersysteme zu Rekanalisation von Totalverschlüssen	39.90.12↔	Einsetzen von Gefässstents in nicht-kardiale Gefässe, Grosslumige Stents n.n.bez.
39.75.11↔	Perkutan-transluminale Gefäßintervention, sonstige Gefässe, Rotationstherombektomie	39.90.13↔	Einsetzen von Gefässstents in nicht-kardiale Gefässe, Grosslumige Stents ungecovered
39.75.12↔	Perkutan-transluminale Gefäßintervention, sonstige Gefässe, Laserangioplastie		
39.75.13↔	Perkutan-transluminale Gefäßintervention, sonstige Gefässe, Anti-Embolie-System (periphere oder viscerale Gefässe)		
39.75.14↔	Perkutan-transluminale Gefäßintervention, sonstige Gefässe, Atherektomie		
39.75.15↔	Perkutan-transluminale Gefäßintervention, sonstige Gefässe, selektive Thrombolysen		
39.75.16↔	Perkutan-transluminale Gefässintervention sonstige Gefässe, selektive Thrombolysen, ultraschallunterstützt		

39.90.14↔	Einsetzen von Gefäßstents in nicht-kardiale Gefäße, Grosslumige Stents gecovered	39.99.20↔	Operationen bei kongenitalen Gefäßanomalien, n.n.bez.
39.90.15↔	Einsetzen von Gefäßstents in nicht-kardiale Gefäße, gecovered Stents (Stentgrafts) in nicht-aneurysmatischen Gefässen	39.99.21↔	Operationen bei kongenitaler Anomalie des Aortenisthmus (Stenose) oder bei unterbrochenem Aortenbogen
39.90.16↔	Einsetzen von Gefäßstents in nichtkardiale Gefäße, gecoverte Stent-Grafts mit bioaktiver Oberfläche	39.99.22↔	Operationen bei kongenitalen Anomalien der A. oder V. pulmonalis oder bei A. lusoria
39.90.19↔	Einsetzen von Gefäßstents in nicht-kardiale Gefäße, sonstige Stents	39.99.23↔	Operationen bei kongenitalen Anomalien der V. cava
39.90.30↔	Einsetzen von überlangen Stents (>10 cm) in nicht-kardiale Gefäße, n.n.bez.	39.99.24↔	Operationen bei kongenitalen Kollateralgefässen und Unifokalisierung
39.90.31↔	Einsetzen von überlange bare Stents (>10 cm) in nicht-kardiale Gefäße	39.99.30↔	Katheterinterventioneller Verschluss des Ductus arteriosus Botalli, n.n.bez
39.90.32↔	Einsetzen von überlange covered Stents (>10 cm) in nicht-kardiale Gefäße	39.99.31↔	Katheterinterventioneller Verschluss des Ductus arteriosus Botalli, mit Coil
39.90.39↔	Einsetzen von überlange Stents (>10 cm) in nicht-kardiale Gefäße, sonstige	39.99.32↔	Katheterinterventioneller Verschluss des Ductus arteriosus Botalli, mit Amplatz-Ductus-Occluder
39.99.00↔	Sonstige Operationen an Blutgefässen, n.n.bez.	39.99.38↔	Katheterinterventioneller Verschluss des Ductus arteriosus Botalli, sonstige
39.99.10↔	Aortopexie	39.99.39↔	Operationen bei sonstigen kongenitalen Gefäßanomalien
		39.99.99↔	Sonstige Operationen an Blutgefässen, sonstige

Prozedur F54-3

00.55.00↔	Einsetzen von peripheren Gefäßstent(s) mit Medikamenten-Freisetzung, n.n.bez.	31.79.13↔	End-zu-End-Anastomose der Trachea (bei Ruptur)
00.55.11↔	Einsetzen von peripheren Gefäßstent(s) mit Medikamenten-Freisetzung, drug eluting überlange Stents (>10 cm)	31.79.14↔	Cricotracheale Resektion
00.55.99↔	Einsetzen von peripheren Gefäßstent(s) mit Medikamenten-Freisetzung, sonstige	31.79.15↔	Sonstige (plastische) Rekonstruktion an der Trachea bei Trachealstenose
00.63↔	Perkutanes Einsetzen von Stent(s) an A. carotis	31.79.99↔	Sonstige plastische Rekonstruktion an der Trachea, sonstige
00.64↔	Perkutanes Einsetzen von Stent(s) an sonstigen präzerebralen (extrakraniellen) Arterien	38.01↔	Inzision von intrakraniellen Gefässen
00.65.00↔	Perkutanes Einsetzen von sonstigem(n) intrakraniellen vaskulären Stent(s), n.n.bez.	38.06.00↔	Inzision von abdominalen Arterien, n.n.bez.
00.65.11↔	Perkutanes transluminale Einsetzen von intrakraniellen vaskulären Mikrostenosen	38.06.10↔	Inzision von viszeralen Arterien, n.n.bez.
00.65.99↔	Perkutanes Einsetzen von sonstigem(n) intrakraniellen vaskulären Stent(s), sonstige	38.06.11↔	Inzision des Truncus coeliacus
00.67.00↔	Perkutanes Einsetzen von zentralen Gefäßstent(s), n.n.bez.	38.06.12↔	Inzision der A. gastrica
00.67.10↔	Perkutanes Einsetzen von Gefäßstent(s) in die V. cava	38.06.13↔	Inzision der A. hepatica
00.67.20↔	Perkutanes Einsetzen von Gefäßstent(s) in die V. porta	38.06.14↔	Inzision der A. lienalis
00.67.99↔	Perkutanes Einsetzen von zentralen Gefäßstent(s), sonstige	38.06.15↔	Inzision der A. renalis
01.14.00↔	Offene Biopsie am Gehirn, n.n.bez.	38.06.16↔	Inzision der A. mesenterialis
01.14.10↔	Stereotaktische offene Biopsie am Gehirn	38.06.17↔	Inzision der A. lumbalis
01.14.99↔	Offene Biopsie am Gehirn, sonstige	38.06.18↔	Inzision der A. iliaca
01.21↔	Inzision und Drainage an den kranialen Sinus	38.06.19↔	Inzision von viszeralen Arterien, sonstige
02.13↔	Ligatur eines Gefässes der Hirnhäute	38.06.99↔	Inzision von abdominalen Arterien, sonstige
03.99.10↔	Operation an intraspinalen Blutgefässen (z.B. Ligatur, Destruktion, Resektion)	38.07.00↔	Inzision von abdominalen Venen, n.n.bez.
03.99.19↔	Sonstige Operationen an intraspinalen Blutgefässen	38.07.10↔	Inzision von tiefen abdominalen Venen, n.n.bez.
03.99.20↔	Operation am spinalen Liquorsystem, Anlegen eines subkutanen Reservoirs am spinalen Liquorsystem	38.07.11↔	Inzision der V. cava inferior
03.99.21↔	Operation am spinalen Liquorsystem, Revision eines subkutanen Reservoirs, eines Katheters oder einer Medikamentenpumpe zur intrathekalen und epiduralen Infusion	38.07.12↔	Inzision der V. iliaca
03.99.22↔	Operation am spinalen Liquorsystem, Entfernung eines subkutanen Reservoirs am spinalen Liquorsystem	38.07.19↔	Inzision von tiefen abdominalen Venen, sonstige
03.99.29↔	Sonstige Operationen am spinalen Liquorsystem	38.07.99↔	Inzision von abdominalen Venen, sonstige
03.99.30↔	Revision (ohne Ersetzen) der Elektrode(n) eines epiduralen Neurostimulators, Stabelektrode, Einzelelektrodensystem	38.10↔	Endarterektomie, Lokalisation n.n.bez.
03.99.31↔	Revision (ohne Ersetzen) der Elektrode(n) eines epiduralen Neurostimulators, Stabelektrode, Mehrelektrodensystem	38.11↔	Endarterektomie von intrakraniellen Gefässen
03.99.32↔	Revision (ohne Ersetzen) der Elektrode(n) eines epiduralen Neurostimulators, Plattenelektrode, Einzelelektrodensystem	38.12↔	Endarterektomie von anderen Gefässen an Kopf und Hals
03.99.33↔	Revision (ohne Ersetzen) der Elektrode(n) eines epiduralen Neurostimulators, Plattenelektrode, Mehrelektrodensystem	38.13↔	Endarterektomie von Gefässen der oberen Extremität
03.99.40↔	Revision (ohne Ersetzen) eines Katheters zur intrathekalen und epiduralen Infusion	38.16.00↔	Endarterektomie von abdominalen Arterien, n.n.bez.
03.99.99↔	Sonstige Operation an Rückenmark und Strukturen des Spinalkanals, sonstige	38.16.10↔	Endarterektomie von viszeralen Arterien, n.n.bez.
31.79.00↔	Sonstige plastische Rekonstruktion an der Trachea, n.n.bez.	38.16.11↔	Endarterektomie des Truncus coeliacus
31.79.11↔	Plastische Rekonstruktion (Tracheatransplantation)	38.16.12↔	Endarterektomie der A. gastrica
31.79.12↔	Tracheopexie	38.16.13↔	Endarterektomie der A. hepatica
		38.16.14↔	Endarterektomie der A. lienalis
		38.16.15↔	Endarterektomie der A. renalis
		38.16.16↔	Endarterektomie der A. mesenterialis
		38.16.17↔	Endarterektomie der A. lumbalis
		38.16.18↔	Endarterektomie der A. iliaca
		38.16.19↔	Endarterektomie von viszeralen Arterien, sonstige
		38.16.99↔	Endarterektomie von abdominalen Arterien, sonstige
		38.18.00↔	Endarterektomie von Gefässen der unteren Extremität, n.n.bez.
		38.18.10↔	Endarterektomie der A. femoralis (communis) (superficialis)
		38.18.11↔	Endarterektomie der A. profunda femoris
		38.18.12↔	Endarterektomie der A. poplitea
		38.18.99↔	Endarterektomie von Gefässen der unteren Extremität, sonstige
		38.21↔	Biopsie eines Blutgefässes
		38.32.00↔	Resektion von anderen Gefässen am Kopf und Hals mit Anastomose, n.n.bez.

38.32.10↔	Resektion von extrakraniellen Arterien an Kopf und Hals mit Anastomose	38.66.19↔	Sonstige Exzision viszeraler Arterien, sonstige
38.32.20↔	Resektion von extrakraniellen Venen an Kopf und Hals mit Anastomose, n.n.bez.	38.66.99↔	Sonstige Exzision abdominaler Arterien, sonstige
38.32.21↔	Resektion der V. jugularis mit Anastomose	38.67.00↔	Sonstige Exzision von abdominalen Venen, n.n.bez.
38.32.22↔	Resektion von oberflächlichen extrakraniellen Venen an Kopf und Hals mit Anastomose	38.67.10↔	Sonstige Exzision von tiefen abdominalen Venen, n.n.bez.
38.32.99↔	Resektion von anderen Gefässen an Kopf und Hals mit Anastomose, sonstige	38.67.11↔	Sonstige Exzision der V. cava inferior
38.33.00↔	Resektion von Gefässen der oberen Extremität (mit Anastomose), n.n.bez.	38.67.12↔	Sonstige Exzision der V. iliaca
38.33.10↔	Resektion von Arterien der oberen Extremität mit Anastomose, n.n.bez.	38.67.19↔	Sonstige Exzision von tiefen abdominalen Venen, sonstige
38.33.11↔	Resektion von Arterien des Oberarmes mit Anastomose	38.67.99↔	Sonstige Exzision von abdominalen Venen, sonstige
38.33.12↔	Resektion der A. ulnaris mit Anastomose	38.68.00↔	Sonstige Exzision von Arterien der unteren Extremität, n.n.bez.
38.33.13↔	Resektion von sonstigen Arterien des Unterarmes mit Anastomose	38.68.10↔	Sonstige Exzision von Arterien des Oberschenkels
38.33.14↔	Resektion von Arterien der Hand mit Anastomose	38.68.20↔	Sonstige Exzision von Arterien des Unterschenkels und des Fußes
38.33.20↔	Resektion von Venen der oberen Extremität mit Anastomose, n.n.bez.	38.68.99↔	Sonstige Exzision von Arterien der unteren Extremität, sonstige
38.33.21↔	Resektion der V. axillaris mit Anastomose	38.7x.10↔	Unterbrechung des V. cava chirurgisch, n.n.bez.
38.33.22↔	Resektion von sonstigen tiefen Venen der oberen Extremität mit Anastomose	38.7x.11↔	Einsetzen eines Antiembolie-Schirmes in die V. cava, chirurgisch
38.33.23↔	Resektion von oberflächlichen Venen der oberen Extremität mit Anastomose	38.7x.12↔	Entfernung eines Antiembolie-Schirmes in die V. cava, chirurgisch
38.33.99↔	Resektion von Gefässen der oberen Extremität (mit Anastomose), sonstige	38.7x.13↔	Ligatur oder Plicature der V. cava, chirurgische
38.42↔	Resektion von anderen Blutgefässen an Kopf und Hals mit Ersatz	38.7x.19↔	Chirurgische Unterbrechung des V. cava, chirurgisch, sonstige
38.43.00↔	Resektion von Blutgefässen der oberen Extremität mit Ersatz, n.n.bez.	38.81↔	Sonstiger chirurgischer Verschluss von intrakraniellen Gefässen
38.43.10↔	Resektion von Arterien der oberen Extremität mit Ersatz	38.82.00↔	Sonstiger chirurgischer Verschluss von Gefässen am Kopf und Hals, n.n.bez.
38.43.11↔	Resektion der A. axillaris mit Ersatz	38.82.10↔	Sonstiger chirurgischer Verschluss von extrakraniellen Arterien an Kopf und Hals
38.43.20↔	Resektion von Venen der oberen Extremität mit Ersatz, n.n.bez.	38.82.20↔	Sonstiger chirurgischer Verschluss von extrakraniellen Venen an Kopf und Hals, n.n.bez.
38.43.21↔	Resektion der V. axillaris mit Ersatz	38.82.21↔	Sonstiger chirurgischer Verschluss der V. jugularis
38.43.28↔	Resektion von sonstigen tiefen Venen der oberen Extremität mit Ersatz	38.82.22↔	Sonstiger chirurgischer Verschluss von sonstigen tiefen extrakraniellen Venen an Kopf und Hals
38.43.29↔	Resektion von Venen der oberen Extremität mit Ersatz, sonstige	38.82.29↔	Sonstiger chirurgischer Verschluss von extrakraniellen Venen an Kopf und Hals, sonstige
38.43.99↔	Resektion von Blutgefässen der oberen Extremität mit Ersatz, sonstige	38.82.99↔	Sonstiger chirurgischer Verschluss von Gefässen am Kopf und Hals, sonstige
38.61↔	Sonstige Exzision von intrakraniellen Gefässen	38.83.00↔	Sonstiger chirurgischer Verschluss von Gefässen der oberen Extremität, n.n.bez.
38.62↔	Sonstige Exzision von Gefässen an Kopf und Hals	38.83.10↔	Sonstiger chirurgischer Verschluss von Arterien der oberen Extremität, n.n.bez.
38.63.00↔	Sonstige Exzision von Gefässen der oberen Extremität, n.n.bez.	38.83.11↔	Sonstiger chirurgischer Verschluss von Arterien der Hand
38.63.10↔	Sonstige Exzision von Arterien der oberen Extremität, n.n.bez.	38.83.19↔	Sonstiger chirurgischer Verschluss von sonstigen Arterien der oberen Extremität
38.63.11↔	Sonstige Exzision von Arterien der Hand	38.83.20↔	Sonstiger chirurgischer Verschluss von sonstigen Venen der oberen Extremität, n.n.bez.
38.63.19↔	Sonstige Exzision von Arterien der oberen Extremität, sonstige	38.83.21↔	Sonstiger chirurgischer Verschluss von tiefen Venen der oberen Extremität
38.63.20↔	Sonstige Exzision von Venen der oberen Extremität, n.n.bez.	38.83.29↔	Sonstiger chirurgischer Verschluss von Venen der oberen Extremität, sonstige
38.63.21↔	Sonstige Exzision von tiefen Venen der oberen Extremität	38.83.99↔	Sonstiger chirurgischer Verschluss von Gefässen der oberen Extremität, sonstige
38.63.29↔	Sonstige Exzision von Venen der oberen Extremität, sonstige	38.84.00↔	Sonstiger chirurgischer Verschluss der Aorta, n.n.bez.
38.63.99↔	Sonstige Exzision von Gefässen der oberen Extremität, sonstige	38.84.10↔	Sonstiger chirurgischer Verschluss der thorakalen Aorta
38.64.00↔	Sonstige Exzision der Aorta, n.n.bez.	38.84.20↔	Sonstiger chirurgischer Verschluss der Aorta abdominalis
38.64.10↔	Sonstige Exzision der thorakalen Aorta	38.84.99↔	Sonstiger chirurgischer Verschluss der Aorta, sonstige
38.64.20↔	Sonstige Exzision der Aorta abdominalis	38.85.00↔	Sonstiger chirurgischer Verschluss von anderen thorakalen Gefässen, n.n.bez.
38.64.99↔	Sonstige Exzision der Aorta, sonstige	38.85.10↔	Sonstiger chirurgischer Verschluss von anderen thorakalen Arterien, n.n.bez.
38.65.00↔	Sonstige Exzision von thorakalen Gefässen, n.n.bez.	38.85.11↔	Sonstiger chirurgischer Verschluss der A. subclavia
38.65.10↔	Sonstige Exzision von thorakalen Arterien	38.85.12↔	Sonstiger chirurgischer Verschluss der A. pulmonalis
38.65.20↔	Sonstige Exzision von thorakalen Venen, n.n.bez.	38.85.13↔	Sonstiger chirurgischer Verschluss des Truncus brachiocephalicus
38.65.21↔	Sonstige Exzision der V. cava superior	38.85.19↔	Sonstiger chirurgischer Verschluss von anderen thorakalen Arterien, sonstige
38.65.22↔	Sonstige Exzision von sonstigen tiefen thorakalen Venen	38.85.20↔	Sonstiger chirurgischer Verschluss von thorakalen Venen, n.n.bez.
38.65.29↔	Sonstige Exzision von thorakalen Venen, sonstige	38.85.21↔	Sonstiger chirurgischer Verschluss der V. cava superior
38.65.99↔	Sonstige Exzision von thorakalen Gefässen, sonstige	38.85.22↔	Sonstiger chirurgischer Verschluss der V. pulmonalis
38.66.00↔	Sonstige Exzision von abdominalen Arterien, n.n.bez.	38.85.23↔	Sonstiger chirurgischer Verschluss der V. subclavia
38.66.10↔	Sonstige Exzision von viszeralen Arterien, n.n.bez.	38.85.28↔	Sonstiger chirurgischer Verschluss von sonstigen tiefen thorakalen Venen
38.66.11↔	Sonstige Exzision des Truncus coeliacus	38.85.29↔	Sonstiger chirurgischer Verschluss von thorakalen Venen, sonstige
38.66.12↔	Sonstige Exzision der A. gastrica		
38.66.13↔	Sonstige Exzision der A. hepatica		
38.66.14↔	Sonstige Exzision der A. lienalis		
38.66.15↔	Sonstige Exzision der A. renalis		
38.66.16↔	Sonstige Exzision der A. mesenterialis		
38.66.17↔	Sonstige Exzision der A. lumbalis		
38.66.18↔	Sonstige Exzision der A. iliaca		

38.85.99↔	Sonstiger chirurgischer Verschluss von anderen thorakalen Gefäßen, sonstige	39.31.80↔	Naht von abdominalen Arterien, n.n.bez.
38.86.00↔	Sonstiger chirurgischer Verschluss von abdominalen Arterien, n.n.bez.	39.31.81↔	Naht des Truncus coeliacus
38.86.10↔	Sonstiger chirurgischer Verschluss von viszeralen Arterien, n.n.bez.	39.31.82↔	Naht der A. gastrica
38.86.11↔	Sonstiger chirurgischer Verschluss des Truncus coeliacus	39.31.83↔	Naht der A. hepatica
38.86.12↔	Sonstiger chirurgischer Verschluss der A. gastrica	39.31.84↔	Naht der A. lienalis
38.86.13↔	Sonstiger chirurgischer Verschluss der A. hepatica	39.31.85↔	Naht der A. renalis
38.86.14↔	Sonstiger chirurgischer Verschluss der A. lienalis	39.31.86↔	Naht der A. mesenterialis
38.86.15↔	Sonstiger chirurgischer Verschluss der A. renalis	39.31.87↔	Naht der A. lumbalis
38.86.16↔	Sonstiger chirurgischer Verschluss der A. mesenterialis	39.31.88↔	Naht der A. iliaca
38.86.17↔	Sonstiger chirurgischer Verschluss der A. iliaca	39.31.89↔	Naht von abdominalen Arterien, sonstige
38.86.19↔	Sonstiger chirurgischer Verschluss von viszeralen Arterien, sonstige	39.31.99↔	Naht einer Arterie, sonstige
38.86.99↔	Sonstiger chirurgischer Verschluss von abdominalen Arterien, sonstige	39.41↔	Stillung einer Blutung nach vaskulärem Eingriff
38.87.00↔	Sonstiger chirurgischer Verschluss von abdominalen Venen, n.n.bez.	39.42↔	Revision eines arteriovenösen Shunts zur Hämodialyse
38.87.10↔	Sonstiger chirurgischer Verschluss von tiefen abdominalen Venen, n.n.bez.	39.49.00↔	Sonstige Revision nach vaskulärem Eingriff, n.n.bez.
38.87.11↔	Sonstiger chirurgischer Verschluss der V. cava inferior	39.49.10↔	Revision einer Gefäßanastomose
38.87.12↔	Sonstiger chirurgischer Verschluss der V. iliaca communis und V. iliaca interna	39.49.20↔	Revision eines vaskulären Implantates
38.87.19↔	Sonstiger chirurgischer Verschluss von tiefen abdominalen Venen, sonstige	39.49.21↔	Wechsel eines vaskulären Implantates
38.87.99↔	Sonstiger chirurgischer Verschluss von abdominalen Venen, sonstige	39.49.22↔	Entfernung eines vaskulären Implantates
38.88↔	Sonstiger chirurgischer Verschluss von Arterien der unteren Extremität	39.49.30↔	Ersatz eines kardialen Conduit
39.0x.00↔	Shunt einer systemischen zur Pulmonalarterie, n.n.bez.	39.49.99↔	Sonstige Revision nach vaskulärem Eingriff, sonstige
39.0x.10↔	Anastomose zwischen A. subclavia und A. pulmonalis (Blalock-Taussig)	39.50.00↔	Angioplastik oder Atherektomie an sonstigem(n) Nicht-Herzkranzgefäß(en), n.n.bez.
39.0x.11↔	Anastomose zwischen Aorta und A. pulmonalis dextra (Waterston-Cooley)	39.50.10↔	Angioplastik oder Atherektomie an sonstigem(n) Nicht-Herzkranzgefäß(en) mit Ballon, n.n.bez.
39.0x.12↔	Anastomose zwischen Aorta descendens und A. pulmonalis sinistra (Potts-Smith)	39.50.11↔	Angioplastik oder Atherektomie an sonstigem(n) Nicht-Herzkranzgefäß(en) mit einfacher Ballon
39.0x.13↔	Anastomose zwischen A. pulmonalis sinistra und A. pulmonalis dextra	39.50.12↔	Angioplastik oder Atherektomie an sonstigem(n) Nicht-Herzkranzgefäß(en) mit cutting Ballon
39.0x.20↔	Prothesenshunt zwischen A. pulmonalis und Aorta, zentral	39.50.13↔	Angioplastik oder Atherektomie an sonstigem(n) Nicht-Herzkranzgefäß(en) mit Kryoplastie-Ballon
39.0x.21↔	Prothesenshunt zwischen A. pulmonalis und Aorta, peripher	39.50.14↔	Angioplastik oder Atherektomie an sonstigem(n) Nicht-Herzkranzgefäß(en) mit Drug eluting Ballon
39.0x.23↔	Pulmonalarterielles Banding	39.50.19↔	Angioplastik oder Atherektomie an sonstigem(n) Nicht-Herzkranzgefäß(en) mit sonstiger Ballon
39.0x.24↔	Shunt einer systemischen zur Pulmonalarterie, Damus-Kay-Stansel-Operation	39.50.20↔	Angioplastik Blade- Laserangioplastie an sonstigem(n) Nicht-Herzkranzgefäß(en)
39.0x.99↔	Shunt einer systemischen zur Pulmonalarterie, sonstige	39.50.21↔	Angioplastik Thrombektomie an sonstigem(n) Nicht-Herzkranzgefäß(en)
39.1↔	Intra-abdominaler venöser Shunt	39.50.99↔	Angioplastik oder Atherektomie an sonstigem(n) Nicht-Herzkranzgefäß(en), sonstige
39.27.00↔	Arteriovenöser Shunt für Hämodialyse, n.n.bez.	39.51.00↔	Aneurysma-Clipping, n.n.bez.
39.27.10↔	AV-Fistel für Hämodialyse	39.51.11↔	Aneurysma-Clipping intrakraniell
39.27.11↔	AV-Fistel mit allogenen oder alloplastischem Material für Hämodialyse	39.51.99↔	Aneurysma-Clipping, sonstige
39.27.99↔	Arteriovenöser Shunt für Hämodialyse, sonstige	39.52.00↔	Sonstige Korrektur eines Aneurysmas, n.n.bez.
39.31.00↔	Naht einer Arterie, n.n.bez.	39.52.10↔	Sonstige Korrektur eines Aneurysmas von Blutgefäßen an Kopf und Hals, n.n.bez.
39.31.10↔	Naht einer Arterie an Kopf und Hals, n.n.bez.	39.52.11↔	Sonstige Korrektur eines Aneurysmas von intrakraniellen Blutgefäßen
39.31.11↔	Naht einer intrakraniellen Arterie	39.52.19↔	Sonstige Korrektur eines Aneurysmas von Blutgefäßen an Kopf und Hals, sonstige
39.31.19↔	Naht einer Arterie an Kopf und Hals, sonstige	39.52.20↔	Sonstige Korrektur eines Aneurysmas der Aorta, n.n.bez.
39.31.20↔	Naht einer Arterie des Oberarms, n.n.bez.	39.52.21↔	Sonstige offen chirurgische Korrektur eines Aneurysmas der Aorta ascendens, des Aortenbogens und der thorakalen Aorta
39.31.21↔	Naht der A. axillaris	39.52.22↔	Sonstige offen chirurgische Korrektur eines Aneurysmas der Aorta abdominalis
39.31.22↔	Naht der A. brachialis	39.52.29↔	Sonstige Korrektur eines Aneurysmas der Aorta, sonstige
39.31.29↔	Naht einer Arterie des Oberarms, sonstige	39.53↔	Verschluss einer arteriovenösen Fistel
39.31.30↔	Naht einer Arterie des Unterarms	39.54.00↔	Re-entry Operation, n.n.bez.
39.31.40↔	Naht einer Arterie der Hand	39.54.10↔	Re-entry Operation, thorakale Aorta
39.31.50↔	Naht einer Arterie der unteren Extremität	39.54.20↔	Re-entry Operation, Aorta abdominalis
39.31.60↔	Naht der Aorta, n.n.bez.	39.54.99↔	Re-entry Operation, sonstige
39.31.61↔	Naht der thorakalen Aorta	39.55↔	Reimplantation eines aberrierenden Nierengefäßes
39.31.62↔	Naht der abdominalen Aorta	39.56.00↔	Plastische Rekonstruktion eines Blutgefäßes mit Gewebe-Patch, n.n.bez.
39.31.69↔	Naht der Aorta, sonstige	39.56.10↔	Plastische Rekonstruktion von Gefäßen an Kopf und Hals mit Gewebe-Patch, n.n.bez.
39.31.70↔	Naht von sonstigen thorakalen Arterien, n.n.bez.	39.56.11↔	Plastische Rekonstruktion von intrakraniellen Gefäßen mit Gewebe-Patch
39.31.71↔	Naht der A. pulmonalis	39.56.12↔	Plastische Rekonstruktion der V. jugularis mit Gewebe-Patch
39.31.72↔	Naht des Truncus brachiocephalicus	39.56.19↔	Plastische Rekonstruktion von Gefäßen an Kopf und Hals mit Gewebe-Patch, sonstige
39.31.73↔	Naht der A. subclavia		
39.31.79↔	Naht von thorakalen Arterien, sonstige		

39.56.20↔	Plastische Rekonstruktion von Gefäßen der oberen Extremität mit Gewebe-Patch, n.n.bez.	39.57.22↔	Plastische Rekonstruktion der V. subclavia, V. axillaris und V. brachiocephalica mit synthetischem Patch Graft
39.56.21↔	Plastische Rekonstruktion von Arterien der oberen Extremität mit Gewebe-Patch	39.57.23↔	Plastische Rekonstruktion von sonstigen tiefen Venen der oberen Extremitäten mit synthetischem Patch Graft
39.56.22↔	Plastische Rekonstruktion der V. subclavia, V. axillaris und V. brachiocephalica mit Gewebe-Patch	39.57.29↔	Plastische Rekonstruktion von Gefäßen der oberen Extremität mit synthetischem Patch Graft, sonstige
39.56.23↔	Plastische Rekonstruktion von sonstigen tiefen Venen der oberen Extremitäten mit Gewebe-Patch	39.57.30↔	Plastische Rekonstruktion von thorakalen Gefäßen mit synthetischem Patch Graft, n.n.bez.
39.56.29↔	Plastische Rekonstruktion von Gefäßen der oberen Extremität mit Gewebe-Patch, sonstige	39.57.31↔	Plastische Rekonstruktion der thorakalen Aorta mit synthetischem Patch Graft
39.56.30↔	Plastische Rekonstruktion von thorakalen Gefäßen mit Gewebe-Patch, n.n.bez.	39.57.32↔	Plastische Rekonstruktion der V. pulmonalis mit synthetischem Patch Graft
39.56.31↔	Plastische Rekonstruktion der thorakalen Aorta mit Gewebe-Patch	39.57.33↔	Plastische Rekonstruktion der V. cava superior mit synthetischem Patch Graft
39.56.32↔	Plastische Rekonstruktion der V. pulmonalis mit Gewebe-Patch	39.57.39↔	Plastische Rekonstruktion von thorakalen Gefäßen mit synthetischem Patch Graft, sonstige
39.56.33↔	Plastische Rekonstruktion der V. cava superior mit Gewebe-Patch	39.57.40↔	Plastische Rekonstruktion abdominaler Arterien mit synthetischem Patch Graft, n.n.bez.
39.56.39↔	Plastische Rekonstruktion von thorakalen Gefäßen mit Gewebe-Patch, sonstige	39.57.41↔	Plastische Rekonstruktion der abdominalen Aorta mit synthetischem Patch Graft
39.56.40↔	Plastische Rekonstruktion abdominaler Arterien mit Gewebe-Patch, n.n.bez.	39.57.42↔	Plastische Rekonstruktion des Truncus coeliacus mit synthetischem Patch Graft
39.56.41↔	Plastische Rekonstruktion der abdominalen Aorta mit Gewebe-Patch	39.57.43↔	Plastische Rekonstruktion der A. gastrica mit synthetischem Patch Graft
39.56.42↔	Plastische Rekonstruktion des Truncus coeliacus mit Gewebe-Patch	39.57.44↔	Plastische Rekonstruktion der A. hepatica mit synthetischem Patch Graft
39.56.43↔	Plastische Rekonstruktion der A. gastrica mit Gewebe-Patch	39.57.45↔	Plastische Rekonstruktion der A. lienalis mit synthetischem Patch Graft
39.56.44↔	Plastische Rekonstruktion der A. hepatica mit Gewebe-Patch	39.57.46↔	Plastische Rekonstruktion der A. renalis mit synthetischem Patch Graft
39.56.45↔	Plastische Rekonstruktion der A. lienalis mit Gewebe-Patch	39.57.47↔	Plastische Rekonstruktion der A. mesenterica mit synthetischem Patch Graft
39.56.46↔	Plastische Rekonstruktion der A. renalis mit Gewebe-Patch	39.57.48↔	Plastische Rekonstruktion der A. iliaca mit synthetischem Patch Graft
39.56.47↔	Plastische Rekonstruktion der A. mesenterica mit Gewebe-Patch	39.57.49↔	Plastische Rekonstruktion abdominaler Arterien mit synthetischem Patch Graft, sonstige
39.56.48↔	Plastische Rekonstruktion der A. iliaca mit Gewebe-Patch	39.57.50↔	Plastische Rekonstruktion abdominaler Venen mit synthetischem Patch Graft, n.n.bez.
39.56.49↔	Plastische Rekonstruktion abdominaler Arterien mit Gewebe-Patch, sonstige	39.57.51↔	Plastische Rekonstruktion der V. cava inferior mit synthetischem Patch Graft
39.56.50↔	Plastische Rekonstruktion abdominaler Venen mit Gewebe-Patch, n.n.bez.	39.57.52↔	Plastische Rekonstruktion der V. iliaca mit synthetischem Patch Graft
39.56.51↔	Plastische Rekonstruktion der V. cava inferior mit Gewebe-Patch	39.57.59↔	Plastische Rekonstruktion abdominaler Venen mit synthetischem Patch Graft, sonstige
39.56.52↔	Plastische Rekonstruktion der V. iliaca mit Gewebe-Patch	39.57.60↔	Plastische Rekonstruktion von Gefäßen der unteren Extremität mit synthetischem Patch Graft, n.n.bez.
39.56.59↔	Plastische Rekonstruktion abdominaler Venen mit Gewebe-Patch, sonstige	39.57.61↔	Plastische Rekonstruktion von Arterien der unteren Extremität mit synthetischem Patch Graft
39.56.60↔	Plastische Rekonstruktion von Gefäßen der unteren Extremität mit Gewebe-Patch, n.n.bez.	39.57.62↔	Plastische Rekonstruktion der V. femoralis und V.poplitea mit synthetischem Patch Graft
39.56.61↔	Plastische Rekonstruktion von Arterien der unteren Extremität mit Gewebe-Patch	39.57.63↔	Plastische Rekonstruktion von sonstigen tiefen Venen der unteren Extremitäten mit synthetischem Patch Graft
39.56.62↔	Plastische Rekonstruktion der V. femoralis und V.poplitea mit Gewebe-Patch	39.57.64↔	Plastische Rekonstruktion von oberflächlichen Venen des Oberschenkels mit synthetischem Patch Graft
39.56.63↔	Plastische Rekonstruktion von sonstigen tiefen Venen der unteren Extremitäten mit Gewebe-Patch	39.57.69↔	Plastische Rekonstruktion von Gefäßen der unteren Extremität mit synthetischem Patch Graft, sonstige
39.56.64↔	Plastische Rekonstruktion von oberflächlichen Venen des Oberschenkels mit Gewebe-Patch	39.57.99↔	Plastische Rekonstruktion mit synthetischem Patch Graft, n.n.bez.
39.56.69↔	Plastische Rekonstruktion von Gefäßen der unteren Extremität mit Gewebe-Patch, sonstige	39.57.10↔	Plastische Rekonstruktion von Gefäßen an Kopf und Hals mit synthetischem Patch Graft, n.n.bez.
39.56.99↔	Plastische Rekonstruktion eines Blutgefässes mit Gewebe-Patch, sonstige	39.57.11↔	Plastische Rekonstruktion von intrakraniellen Gefäßen mit synthetischem Patch Graft
39.57.00↔	Plastische Rekonstruktion mit synthetischem Patch Graft, n.n.bez.	39.57.12↔	Plastische Rekonstruktion von extrakraniellen Arterien an Kopf und Hals mit synthetischem Patch Graft
39.57.10↔	Plastische Rekonstruktion von Gefäßen an Kopf und Hals mit synthetischem Patch Graft, n.n.bez.	39.57.13↔	Plastische Rekonstruktion der V. jugularis mit synthetischem Patch Graft
39.57.11↔	Plastische Rekonstruktion von intrakraniellen Gefäßen mit synthetischem Patch Graft	39.57.19↔	Plastische Rekonstruktion von Gefäßen an Kopf und Hals mit synthetischem Patch Graft, sonstige
39.57.12↔	Plastische Rekonstruktion von extrakraniellen Arterien an Kopf und Hals mit synthetischem Patch Graft	39.57.20↔	Plastische Rekonstruktion von Gefäßen der oberen Extremität mit synthetischem Patch Graft, n.n.bez.
39.57.13↔	Plastische Rekonstruktion der V. jugularis mit synthetischem Patch Graft	39.57.21↔	Plastische Rekonstruktion von Arterien der oberen Extremität mit synthetischem Patch Graft
39.57.19↔	Plastische Rekonstruktion von Gefäßen an Kopf und Hals mit synthetischem Patch Graft, sonstige		
39.57.20↔	Plastische Rekonstruktion von Gefäßen der oberen Extremität mit synthetischem Patch Graft, n.n.bez.		
39.57.21↔	Plastische Rekonstruktion von Arterien der oberen Extremität mit synthetischem Patch Graft		
		39.57.22↔	Plastische Rekonstruktion der V. subclavia, V. axillaris und V. brachiocephalica mit synthetischem Patch Graft
		39.57.23↔	Plastische Rekonstruktion von sonstigen tiefen Venen der oberen Extremitäten mit synthetischem Patch Graft
		39.57.29↔	Plastische Rekonstruktion von Gefäßen der oberen Extremität mit synthetischem Patch Graft, sonstige
		39.57.30↔	Plastische Rekonstruktion von thorakalen Gefäßen mit synthetischem Patch Graft, n.n.bez.
		39.57.31↔	Plastische Rekonstruktion der thorakalen Aorta mit synthetischem Patch Graft
		39.57.32↔	Plastische Rekonstruktion der V. pulmonalis mit synthetischem Patch Graft
		39.57.33↔	Plastische Rekonstruktion der V. cava superior mit synthetischem Patch Graft
		39.57.39↔	Plastische Rekonstruktion von thorakalen Gefäßen mit synthetischem Patch Graft, sonstige
		39.57.40↔	Plastische Rekonstruktion abdominaler Arterien mit synthetischem Patch Graft, n.n.bez.
		39.57.41↔	Plastische Rekonstruktion der abdominalen Aorta mit synthetischem Patch Graft
		39.57.42↔	Plastische Rekonstruktion des Truncus coeliacus mit synthetischem Patch Graft
		39.57.43↔	Plastische Rekonstruktion der A. gastrica mit synthetischem Patch Graft
		39.57.44↔	Plastische Rekonstruktion der A. hepatica mit synthetischem Patch Graft
		39.57.45↔	Plastische Rekonstruktion der A. lienalis mit synthetischem Patch Graft
		39.57.46↔	Plastische Rekonstruktion der A. renalis mit synthetischem Patch Graft
		39.57.47↔	Plastische Rekonstruktion der A. mesenterica mit synthetischem Patch Graft
		39.57.48↔	Plastische Rekonstruktion der A. iliaca mit synthetischem Patch Graft
		39.57.49↔	Plastische Rekonstruktion abdominaler Arterien mit synthetischem Patch Graft, sonstige
		39.57.50↔	Plastische Rekonstruktion abdominaler Venen mit synthetischem Patch Graft, n.n.bez.
		39.57.51↔	Plastische Rekonstruktion der V. cava inferior mit synthetischem Patch Graft
		39.57.52↔	Plastische Rekonstruktion der V. iliaca mit synthetischem Patch Graft
		39.57.59↔	Plastische Rekonstruktion abdominaler Venen mit synthetischem Patch Graft, sonstige
		39.57.60↔	Plastische Rekonstruktion von Gefäßen der unteren Extremität mit synthetischem Patch Graft, n.n.bez.
		39.57.61↔	Plastische Rekonstruktion von Arterien der unteren Extremität mit synthetischem Patch Graft
		39.57.62↔	Plastische Rekonstruktion der V. femoralis und V.poplitea mit synthetischem Patch Graft
		39.57.63↔	Plastische Rekonstruktion von sonstigen tiefen Venen der unteren Extremitäten mit synthetischem Patch Graft
		39.57.64↔	Plastische Rekonstruktion von oberflächlichen Venen des Oberschenkels mit synthetischem Patch Graft
		39.57.69↔	Plastische Rekonstruktion von Gefäßen der unteren Extremität mit synthetischem Patch Graft, sonstige
		39.57.99↔	Plastische Rekonstruktion mit synthetischem Patch Graft, n.n.bez.
		39.58↔	Plastische Rekonstruktion eines Blutgefässes mit Patch Graft n.n.bez.
		39.59.10↔	Transposition von Arterien, n.n.bez.
		39.59.11↔	Transposition der extrakraniellen A. vertebralis
		39.59.12↔	Transposition von sonstigen extrakraniellen Arterien an Kopf und Hals
		39.59.13↔	Transposition von Arterien der oberen Extremität
		39.59.14↔	Transposition von thorakalen Arterien
		39.59.15↔	Transposition der A. gastrica, A. hepatica und A. lienalis
		39.59.16↔	Transposition der A. renalis
		39.59.17↔	Transposition der A. mesenterica
		39.59.18↔	Transposition sonstiger viszeraler Arterien
		39.59.19↔	Transposition der A. iliaca
		39.59.20↔	Transposition von sonstigen abdominalen Arterien

39.59.21↔	Transposition von Arterien der unteren Extremität	39.75.13↔	Perkutan-transluminale Gefäßintervention, sonstige Gefäße, Anti-Embolie-System (periphere oder viscerale Gefäße)
39.59.29↔	Transposition von Arterien, sonstige	39.75.14↔	Perkutan-transluminale Gefäßintervention, sonstige Gefäße, Atherektomie
39.59.30↔	Sonstige plastische Rekonstruktion von Gefäßen an Kopf und Hals, n.n.bez.	39.75.15↔	Perkutan-transluminale Gefäßintervention, sonstige Gefäße, selektive Thrombolysen
39.59.31↔	Sonstige plastische Rekonstruktion eines intrakraniellen Gefäßes	39.75.16↔	Perkutan-transluminale Gefäßintervention sonstige Gefäße, selektive Thrombolysen, ultraschallunterstützt
39.59.32↔	Sonstige plastische Rekonstruktion der extrakraniellen A. vertebralis	39.76.00↔	Perkutane transluminale endovaskuläre Intervention an präzerebralem(en) (extrakraniell(en) Gefäß(en), n.n.bez.
39.59.33↔	Sonstige plastische Rekonstruktion von extrakraniellen Arterien an Kopf und Hals, sonstige	39.76.10↔	Perkutane Ballonangioplastie an präzerebralem(en) (extrakraniell(en)) Gefäß(en)
39.59.34↔	Sonstige plastische Rekonstruktion der V. jugularis	39.76.20↔	Perkutane Bladeangioplastie an präzerebralem(en) (extrakraniell(en)) Gefäß(en)
39.59.39↔	Sonstige plastische Rekonstruktion von Gefäßen an Kopf und Hals, sonstige	39.76.30↔	Perkutane Laserangioplastie an präzerebralem(en) (extrakraniell(en)) Gefäß(en)
39.59.40↔	Sonstige plastische Rekonstruktion von Gefäßen der oberen Extremität, n.n.bez.	39.76.40↔	Perkutane Atherektomie an präzerebralem(en) (extrakraniell(en)) Gefäß(en)
39.59.41↔	Sonstige plastische Rekonstruktion von Arterien der oberen Extremität	39.76.50↔	Perkutane selektive Thrombolysen an extrakraniellen Gefäßen des Kopfes und Halses
39.59.42↔	Sonstige plastische Rekonstruktion der V. subclavia, V. axillaris und V. brachiocephalica	39.76.60↔	Perkutane Thrombektomie an präzerebralem(en) (extrakraniell(en)) Gefäß(en), n.n.bez.
39.59.48↔	Sonstige plastische Rekonstruktion von sonstigen tiefen Venen der oberen Extremität	39.76.61↔	Perkutane Rotationstherombektomie an präzerebralem(en) (extrakraniell(en)) Gefäß(en)
39.59.49↔	Sonstige plastische Rekonstruktion von Gefäßen der oberen Extremität, sonstige	39.76.62↔	Perkutane stentgestützte Thrombektomie an extrakraniellen Gefäßen
39.59.50↔	Sonstige plastische Rekonstruktion von thorakalen Gefäßen, n.n.bez.	39.76.69↔	Perkutane Thrombektomie an präzerebralem(en) (extrakraniell(en)) Gefäß(en), sonstige.
39.59.51↔	Sonstige plastische Rekonstruktion der thorakalen Aorta	39.76.70↔	Perkutane endovaskuläre Fremdkörperentfernung aus extrakraniellen Gefäßen des Kopfes und Halses
39.59.52↔	Sonstige plastische Rekonstruktion der A. pulmonalis	39.76.99↔	Perkutane transluminale endovaskuläre Intervention an präzerebralem(en) (extrakraniell(en) Gefäß(en), sonstige
39.59.53↔	Sonstige plastische Rekonstruktion von thorakalen Arterien, sonstige	39.77.00↔	Perkutane transluminale und endovaskuläre Intervention an intrakraniell(en) Gefäß(en), n.n.bez.
39.59.54↔	Sonstige plastische Rekonstruktion der V. pulmonalis	39.77.10↔	Perkutane Ballonangioplastie an intrakraniell(n) Gefäß(en)
39.59.55↔	Sonstige plastische Rekonstruktion der V. cava superior	39.77.20↔	Perkutane Bladeangioplastie an intrakraniell(n) Gefäß(en)
39.59.59↔	Sonstige plastische Rekonstruktion von thorakalen Gefäßen, sonstige	39.77.30↔	Perkutane Laserangioplastie an intrakraniell(n) Gefäß(en)
39.59.60↔	Sonstige plastische Rekonstruktion von abdominalen Arterien, n.n.bez.	39.77.40↔	Perkutane Atherektomie an intrakraniell(n) Gefäß(en)
39.59.61↔	Sonstige plastische Rekonstruktion der abdominalen Aorta	39.77.50↔	Perkutane selektive Thrombolysen von intrakraniell(n) Gefäß(en)
39.59.62↔	Sonstige plastische Rekonstruktion des Truncus coeliacus	39.77.60↔	Perkutane Thrombektomie an intrakraniell(n) Gefäß(en), n.n.bez.
39.59.63↔	Sonstige plastische Rekonstruktion der A. gastrica	39.77.61↔	Perkutane Rotationstherombektomie an intrakraniell(n) Gefäß(en)
39.59.64↔	Sonstige plastische Rekonstruktion A. hepatica	39.77.62↔	Perkutane stentgestützte Thrombektomie an intrakraniell(n) Gefäß(en)
39.59.65↔	Sonstige plastische Rekonstruktion der A. lienalis	39.77.69↔	Perkutane Thrombektomie an intrakraniell(n) Gefäß(en), sonstige
39.59.66↔	Sonstige plastische Rekonstruktion der A. renalis	39.77.70↔	Perkutane endovaskuläre Fremdkörperentfernung aus intrakraniell(n) Gefäß(en)
39.59.67↔	Sonstige plastische Rekonstruktion der A. mesenterica	39.77.99↔	Perkutane transluminale endovaskuläre Intervention an intrakraniell(en) Gefäß(en), sonstige
39.59.68↔	Sonstige plastische Rekonstruktion der A. iliaca	39.8x.00↔	Operationen am Glomus caroticum, Sinus caroticus und anderen Paraganglien, n.n.bez.
39.59.69↔	Sonstige plastische Rekonstruktion von abdominalen Arterien, sonstige	39.8x.10↔	Exploration des Glomus caroticum und anderer Paraganglien
39.59.70↔	Sonstige plastische Rekonstruktion von abdominalen Venen, n.n.bez.	39.8x.11↔	Exzision des Glomus caroticum und anderer Paraganglien
39.59.71↔	Sonstige plastische Rekonstruktion der V. cava inferior	39.8x.20↔	Implantation oder Ersetzen eines Impulsgenerators zur Aktivierung des Baroreflexes
39.59.72↔	Sonstige plastische Rekonstruktion der V. iliaca	39.8x.21↔	Revision (ohne Wechsel) eines Impulsgenerators zur Aktivierung des Baroreflexes
39.59.79↔	Sonstige plastische Rekonstruktion von abdominalen Venen, sonstige	39.8x.22↔	Entfernen eines Impulsgenerators zur Aktivierung des Baroreflexes
39.59.80↔	Sonstige plastische Rekonstruktion von Gefäßen der unteren Extremität, n.n.bez.	39.8x.30↔	Implantation oder Ersetzen einer (von) Elektrode(n) zur Aktivierung des Baroreflexes
39.59.81↔	Sonstige plastische Rekonstruktion von Arterien der unteren Extremität	39.8x.31↔	Revision (ohne Wechsel) einer (von) Elektrode(n) zur Aktivierung des Baroreflexes
39.59.82↔	Sonstige plastische Rekonstruktion der V. femoralis	39.8x.32↔	Entfernen einer (von) Elektrode(n) zur Aktivierung des Baroreflexes
39.59.83↔	Sonstige plastische Rekonstruktion der V. poplitea	39.8x.99↔	Operationen am Glomus caroticum, Sinus caroticus und anderen Paraganglien, sonstige
39.59.88↔	Sonstige plastische Rekonstruktion von sonstigen tiefen Venen der unteren Extremität	39.90.00↔	Einsetzen von peripheren Gefäßstent(s) ohne Medikamenten-Freisetzung, n.n.bez.
39.59.89↔	Sonstige plastische Rekonstruktion von Gefäßen der unteren Extremität, sonstige		
39.59.90↔	Sonstige plastische Rekonstruktion eines Gefäßes, Venenklappenplastik		
39.75.01↔	Perkutan-transluminale Gefäßintervention, Fremdkörperentfernung mit Bergkatheter, Körbchenkatheter, etc.		
39.75.10↔	Perkutan-transluminale Gefäßintervention, sonstige Gefäße, Kathetersysteme zu Rekanalisation von Totalverschlüssen		
39.75.11↔	Perkutan-transluminale Gefäßintervention, sonstige Gefäße, Rotationstherombektomie		
39.75.12↔	Perkutan-transluminale Gefäßintervention, sonstige Gefäße, Laserangioplastie		

39.90.10↔	Einsetzen von Gefässstents in nicht-kardiale Gefässe, bare Stents	39.99.23↔	Operationen bei kongenitalen Anomalien der V. cava
39.90.11↔	Einsetzen von Gefässstents in nicht-kardiale Gefässe, bioresorbierbare Stents	39.99.24↔	Operationen bei kongenitalen Kollateralgefässen und Unifokalisierung
39.90.12↔	Einsetzen von Gefässstents in nicht-kardiale Gefässe, Grosslumige Stents n.n.bez.	39.99.30↔	Katheterinterventioneller Verschluss des Ductus arteriosus Botalli, n.n.bez
39.90.13↔	Einsetzen von Gefässstents in nicht-kardiale Gefässe, Grosslumige Stents ungedeckt	39.99.31↔	Katheterinterventioneller Verschluss des Ductus arteriosus Botalli, mit Coil
39.90.14↔	Einsetzen von Gefässstents in nicht-kardiale Gefässe, Grosslumige Stents gedeckt	39.99.32↔	Katheterinterventioneller Verschluss des Ductus arteriosus Botalli, mit Amplatz-Ductus-Occluder
39.90.15↔	Einsetzen von Gefässstents in nicht-kardiale Gefässe, gedeckte Stents (Stentgrafts) in nicht-aneurysmatischen Gefässen	39.99.38↔	Katheterinterventioneller Verschluss des Ductus arteriosus Botalli, sonstige
39.90.16↔	Einsetzen von Gefässstents in nicht-kardiale Gefässe, gedeckte Stent-Grafts mit bioaktiver Oberfläche	39.99.39↔	Operationen bei sonstigen kongenitalen Gefässanomalien
39.90.19↔	Einsetzen von Gefässstents in nicht-kardiale Gefässe, sonstige Stents	39.99.99↔	Sonstige Operationen an Blutgefässen, sonstige
39.90.30↔	Einsetzen von überlangen Stents (>10 cm) in nicht-kardiale Gefässe, n.n.bez.	64.98.00↔	Sonstige Operationen am Penis, n.n.bez.
39.90.31↔	Einsetzen von überlange bare Stents (>10 cm) in nicht-kardiale Gefässe	64.98.10↔	Reposition einer Paraphimose in Narkose
39.90.32↔	Einsetzen von überlange covered Stents (>10 cm) in nicht-kardiale Gefässe	64.98.20↔	Revaskularisierungsoperation oder venöse Sperroperation (bei erektiler Dysfunktion)
39.90.39↔	Einsetzen von überlange Stents (>10 cm) in nicht-kardiale Gefässe, sonstige	64.98.30↔	Shuntoperation am Corpus cavernosum
39.99.00↔	Sonstige Operationen an Blutgefässen, n.n.bez.	64.98.40↔	Revision einer internen Penisprothese
39.99.10↔	Aortopexie	82.35.00↔	Sonstige Fasziektomie der Hand, n.n.bez.
39.99.20↔	Operationen bei kongenitalen Gefässanomalien, n.n.bez.	82.35.10↔	Fasziektomie der Hohlhand
39.99.21↔	Operationen bei kongenitaler Anomalie des Aortenisthmus (Stenose) oder bei unterbrochenem Aortenbogen	82.35.11↔	Fasziektomie der Hand und Finger mit Neurolyse
39.99.22↔	Operationen bei kongenitalen Anomalien der A. oder V. pulmonalis oder bei A. lusoria	82.35.12↔	Fasziektomie der Hand und Finger mit Neurolyse und Arteriolyse
		82.35.13↔	Fasziektomie der Hand und Finger mit Arthrolyse
		82.35.99↔	Sonstige Fasziektomie der Hand, sonstige
		82.39.00↔	Sonstige Exzision von Weichteilen der Hand, n.n.bez
		82.39.10↔	Sonstige Exzision von Weichteilen der Hand, Exzision von Sehenscheiden der Hand
		82.39.99↔	Sonstige Exzision von Weichteilen der Hand, sonstige

Prozedur F54-4

38.21↔	Biopsie eines Blutgefässes	39.49.20↔	Revision eines vaskulären Implantates
39.31.00↔	Naht einer Arterie, n.n.bez.	39.49.21↔	Wechsel eines vaskulären Implantates
39.31.10↔	Naht einer Arterie an Kopf und Hals, n.n.bez.	39.49.22↔	Entfernung eines vaskulären Implantates
39.31.11↔	Naht einer intrakraniellen Arterie	39.49.30↔	Ersatz eines kardialen Conduit
39.31.19↔	Naht einer Arterie an Kopf und Hals, sonstige	39.49.99↔	Sonstige Revision nach vaskulärem Eingriff, sonstige
39.31.20↔	Naht einer Arterie des Oberarms, n.n.bez.	39.50.00↔	Angioplastik oder Atherektomie an sonstigem(n) Nicht-Herzkranzgefäss(en), n.n.bez.
39.31.21↔	Naht der A. axillaris	39.50.10↔	Angioplastik oder Atherektomie an sonstigem(n) Nicht-Herzkranzgefäss(en) mit Ballon, n.n.bez.
39.31.22↔	Naht der A. brachialis	39.50.11↔	Angioplastik oder Atherektomie an sonstigem(n) Nicht-Herzkranzgefäss(en) mit einfacher Ballon
39.31.29↔	Naht einer Arterie des Oberarms, sonstige	39.50.12↔	Angioplastik oder Atherektomie an sonstigem(n) Nicht-Herzkranzgefäss(en) mit cutting Ballon
39.31.30↔	Naht einer Arterie des Unterarms	39.50.13↔	Angioplastik oder Atherektomie an sonstigem(n) Nicht-Herzkranzgefäss(en) mit Kryoplastie-Ballon
39.31.40↔	Naht einer Arterie der Hand	39.50.14↔	Angioplastik oder Atherektomie an sonstigem(n) Nicht-Herzkranzgefäss(en) mit Drug eluting Ballon
39.31.50↔	Naht einer Arterie der unteren Extremität	39.50.19↔	Angioplastik oder Atherektomie an sonstigem(n) Nicht-Herzkranzgefäss(en) mit sonstiger Ballon
39.31.60↔	Naht der Aorta, n.n.bez.	39.50.20↔	Angioplastik Blade- Laserangioplastie an sonstigem(n) Nicht-Herzkranzgefäss(en)
39.31.61↔	Naht der thorakalen Aorta	39.50.21↔	Angioplastik Thrombektomie an sonstigem(n) Nicht-Herzkranzgefäss(en)
39.31.62↔	Naht der abdominalen Aorta	39.50.99↔	Angioplastik oder Atherektomie an sonstigem(n) Nicht-Herzkranzgefäss(en), sonstige
39.31.69↔	Naht der Aorta, sonstige	39.75.01↔	Perkutan-transluminale Gefäßintervention, Fremdkörperentfernung mit Bergekatheter, Körbchenkatheter, etc.
39.31.70↔	Naht von sonstigen thorakalen Arterien, n.n.bez.	39.75.10↔	Perkutan-transluminale Gefäßintervention, sonstige Gefässe, Kathetersysteme zu Rekanalisation von Totalverschlüssen
39.31.71↔	Naht der A. pulmonalis	39.75.11↔	Perkutan-transluminale Gefäßintervention, sonstige Gefässe, Rotationsthrumbektomie
39.31.72↔	Naht des Truncus brachiocephalicus	39.75.12↔	Perkutan-transluminale Gefäßintervention, sonstige Gefässe, Laserangioplastie
39.31.73↔	Naht der A. subclavia	39.75.13↔	Perkutan-transluminale Gefäßintervention, sonstige Gefässe, Anti-Embolie-System (periphere oder viscerale Gefässe)
39.31.79↔	Naht von thorakalen Arterien, sonstige		
39.31.80↔	Naht von abdominalen Arterien, n.n.bez.		
39.31.81↔	Naht des Truncus coeliacus		
39.31.82↔	Naht der A. gastrica		
39.31.83↔	Naht der A. hepatica		
39.31.84↔	Naht der A. lienalis		
39.31.85↔	Naht der A. renalis		
39.31.86↔	Naht der A. mesenterialis		
39.31.87↔	Naht der A. lumbalis		
39.31.88↔	Naht der A. iliaca		
39.31.89↔	Naht von abdominalen Arterien, sonstige		
39.31.99↔	Naht einer Arterie, sonstige		
39.41↔	Stillung einer Blutung nach vaskulärem Eingriff		
39.42↔	Revision eines arteriovenösen Shunts zur Hämodialyse		
39.49.00↔	Sonstige Revision nach vaskulärem Eingriff, n.n.bez.		
39.49.10↔	Revision einer Gefäßanastomose		

39.75.14↔	Perkutan-transluminale Gefäßintervention, sonstige Gefässe, Atherektomie	39.90.15↔	Einsetzen von Gefässstents in nicht-kardiale Gefässe, gecovered Stents (Stentgrafts) in nicht-aneurysmatischen Gefässen
39.75.15↔	Perkutan-transluminale Gefäßintervention, sonstige Gefässe, selektive Thrombolyse	39.90.16↔	Einsetzen von Gefässstents in nichtkardiale Gefässe, gecoverte Stent-Grafts mit bioaktiver Oberfläche
39.75.16↔	Perkutan-transluminale Gefässintervention sonstige Gefässe, selektive Thrombolyse, ultraschallunterstützt	39.90.19↔	Einsetzen von Gefässstents in nicht-kardiale Gefässe, sonstige Stents
39.90.00↔	Einsetzen von peripheren Gefässstent(s) ohne Medikamenten-Freisetzung, n.n.bez.	39.90.30↔	Einsetzen von überlangen Stents (>10 cm) in nicht-kardiale Gefässe, n.n.bez.
39.90.10↔	Einsetzen von Gefässstents in nicht-kardiale Gefässe, bare Stents	39.90.31↔	Einsetzen von überlange bare Stents (>10 cm) in nicht-kardiale Gefässe
39.90.11↔	Einsetzen von Gefässstents in nicht-kardiale Gefässe, bioresorbierbare Stents	39.90.32↔	Einsetzen von überlange covered Stents (>10 cm) in nicht-kardiale Gefässe
39.90.12↔	Einsetzen von Gefässstents in nicht-kardiale Gefässe, Grosslumige Stents n.n.bez.	39.90.39↔	Einsetzen von überlange Stents (>10 cm) in nicht-kardiale Gefässe, sonstige
39.90.13↔	Einsetzen von Gefässstents in nicht-kardiale Gefässe, Grosslumige Stents ungecovered		
39.90.14↔	Einsetzen von Gefässstents in nicht-kardiale Gefässe, Grosslumige Stents gecovered		

Prozedur F54-5

00.63↔	Perkutanes Einsetzen von Stent(s) an A. carotis	39.90.13↔	Einsetzen von Gefässstents in nicht-kardiale Gefässe, Grosslumige Stents ungecovered
00.64↔	Perkutanes Einsetzen von Stent(s) an sonstigen präzerebralen (extrakraniellen) Arterien	39.90.14↔	Einsetzen von Gefässstents in nicht-kardiale Gefässe, Grosslumige Stents gecovered
00.65.00↔	Perkutanes Einsetzen von sonstigem(n) intrakraniellen vaskulären Stent(s), n.n.bez.	39.90.15↔	Einsetzen von Gefässstents in nicht-kardiale Gefässe, gecovered Stents (Stentgrafts) in nicht-aneurysmatischen Gefässen
00.65.11↔	Perkutanes transluminale Einsetzen von intrakraniellen vaskulären Mikrostroments	39.90.16↔	Einsetzen von Gefässstents in nichtkardiale Gefässe, gecoverte Stent-Grafts mit bioaktiver Oberfläche
00.65.99↔	Perkutanes Einsetzen von sonstigem(n) intrakraniellen vaskulären Stent(s), sonstige	39.90.19↔	Einsetzen von Gefässstents in nicht-kardiale Gefässe, sonstige Stents
00.67.00↔	Perkutanes Einsetzen von zentralen Gefässstent(s), n.n.bez.	39.90.30↔	Einsetzen von überlangen Stents (>10 cm) in nicht-kardiale Gefässe, n.n.bez.
00.67.10↔	Perkutanes Einsetzen von Gefässstent(s) in die V. cava	39.90.31↔	Einsetzen von überlange bare Stents (>10 cm) in nicht-kardiale Gefässe
00.67.20↔	Perkutanes Einsetzen von Gefässstent(s) in die V. porta	39.90.32↔	Einsetzen von überlange covered Stents (>10 cm) in nicht-kardiale Gefässe
00.67.99↔	Perkutanes Einsetzen von zentralen Gefässstent(s), sonstige	39.90.39↔	Einsetzen von überlange Stents (>10 cm) in nicht-kardiale Gefässe, sonstige
39.90.00↔	Einsetzen von peripheren Gefässstent(s) ohne Medikamenten-Freisetzung, n.n.bez.		
39.90.10↔	Einsetzen von Gefässstents in nicht-kardiale Gefässe, bare Stents		
39.90.11↔	Einsetzen von Gefässstents in nicht-kardiale Gefässe, bioresorbierbare Stents		
39.90.12↔	Einsetzen von Gefässstents in nicht-kardiale Gefässe, Grosslumige Stents n.n.bez.		

Prozedur F54-6

00.41‡↔	Massnahme auf zwei Gefässen	00.46‡↔	Einsetzen von zwei Gefässstents
00.42‡↔	Massnahme auf drei Gefässen	00.47‡↔	Einsetzen von drei Gefässstents
00.43‡↔	Massnahmen auf vier oder weiteren Gefässen	00.48‡↔	Einsetzen von vier oder weiteren Gefässstents
00.44‡↔	Massnahme auf Gefässbifurkation		

Prozedur F54-7

00.63↔	Perkutanes Einsetzen von Stent(s) an A. carotis	39.90.15↔	Einsetzen von Gefässstents in nicht-kardiale Gefässe, gecovered Stents (Stentgrafts) in nicht-aneurysmatischen Gefässen
00.64↔	Perkutanes Einsetzen von Stent(s) an sonstigen präzerebralen (extrakraniellen) Arterien	39.90.16↔	Einsetzen von Gefässstents in nichtkardiale Gefässe, gecoverte Stent-Grafts mit bioaktiver Oberfläche
39.90.00↔	Einsetzen von peripheren Gefässstent(s) ohne Medikamenten-Freisetzung, n.n.bez.	39.90.19↔	Einsetzen von Gefässstents in nicht-kardiale Gefässe, sonstige Stents
39.90.10↔	Einsetzen von Gefässstents in nicht-kardiale Gefässe, bare Stents	39.90.30↔	Einsetzen von überlangen Stents (>10 cm) in nicht-kardiale Gefässe, n.n.bez.
39.90.11↔	Einsetzen von Gefässstents in nicht-kardiale Gefässe, bioresorbierbare Stents	39.90.31↔	Einsetzen von überlange bare Stents (>10 cm) in nicht-kardiale Gefässe
39.90.12↔	Einsetzen von Gefässstents in nicht-kardiale Gefässe, Grosslumige Stents n.n.bez.	39.90.32↔	Einsetzen von überlange covered Stents (>10 cm) in nicht-kardiale Gefässe
39.90.13↔	Einsetzen von Gefässstents in nicht-kardiale Gefässe, Grosslumige Stents ungecovered	39.90.39↔	Einsetzen von überlange Stents (>10 cm) in nicht-kardiale Gefässe, sonstige
39.90.14↔	Einsetzen von Gefässstents in nicht-kardiale Gefässe, Grosslumige Stents gecovered		

ADRG F56**Perkutane Koronarangioplastie mit hochkomplexer Intervention**

Prozedur in Tabelle F56-1 und (mindestens eine Prozedur in Tabelle F56-2 oder mindestens zwei Prozeduren in Tabelle F56-3)

DRG F56A**Perkutane Koronarangioplastie mit hochkomplexer Intervention, mit äusserst schweren CC**

PCCL > 3

DRG F56B**Perkutane Koronarangioplastie mit hochkomplexer Intervention, ohne äusserst schwere CC****Prozedur F56-1**

00.66.00↔	Perkutane transluminale Koronarangioplastik [PTCA] oder koronare Atherektomie, n.n.bez.	36.06.00↔	Einsetzen von Herzkranzarterien-Stent(s) ohne Medikamenten-Freisetzung, n.n.bez.
00.66.10↔	Perkutaner transluminaler Verschluss einer Fistel der Herzkranzgefässe	36.06.10↔	Einsetzen von Herzkranzarterien-Stent(s) ohne Medikamenten-Freisetzung, bioresorbierbare(r) Stent(s)
00.66.20↔	Koronarangioplastik [PTCA], mit Ballons, n.n.bez.	36.06.99↔	Einsetzen von Herzkranzarterien-Stent(s) ohne Medikamenten-Freisetzung, sonstige
00.66.21↔	Koronarangioplastik [PTCA] mit medikamentenfreisetzenden Ballons	36.07.00↔	Einsetzen Herzkranzarterien-Stent(s) mit Medikamenten-Freisetzung, n.n.bez.
00.66.22↔	Koronarangioplastik [PTCA] mit Antikörper-beschichteten Ballons	36.07.10↔	Einsetzen Herzkranzarterien-Stent(s) mit Medikamenten-Freisetzung, bioresorbierbare (r) Stent(s)
00.66.29↔	Koronarangioplastik [PTCA], mit Ballons, sonstige	36.07.99↔	Einsetzen Herzkranzarterien-Stent(s) mit Medikamenten-Freisetzung, sonstige
00.66.30↔	Koronarangioplastik [PTCA] durch Rotablation	36.09↔	Sonstige Koronararterien-Desobliteration
00.66.99↔	Perkutane transluminale Koronarangioplastik [PTCA] oder koronare Atherektomie, sonstige	36.32↔	Sonstige transmyokardiale Revaskularisation
36.04↔	Thrombolytische Koronararterieninfusion		

Prozedur F56-2

00.41‡↔	Massnahme auf zwei Gefässen	92.27.23↔	Implantation oder Einsetzen radioaktiver Elemente (Brachytherapie mit umschlossenen Radionukliden), intraluminal
00.42‡↔	Massnahme auf drei Gefässen	92.27.30↔	Implantation oder Einsetzen radioaktiver Elemente (Brachytherapie mit umschlossenen Radionukliden), Gefäss n.n.bez.
00.43‡↔	Massnahmen auf vier oder weiteren Gefässen	92.27.31↔	Implantation oder Einsetzen radioaktiver Elemente (Brachytherapie mit umschlossenen Radionukliden), Koronargefäss
00.44‡↔	Massnahme auf Gefässbifurkation	92.27.39↔	Implantation oder Einsetzen radioaktiver Elemente (Brachytherapie mit umschlossenen Radionukliden), sonstiges Gefäss
00.46‡↔	Einsetzen von zwei Gefässstents	92.27.40↔	Implantation oder Einsetzen radioaktiver Elemente (Brachytherapie mit umschlossenen Radionukliden), intraoperativ
00.47‡↔	Einsetzen von drei Gefässstents	92.27.70↔	Radioaktive Moulagen, n.n.bez.
00.48‡↔	Einsetzen von vier oder weiteren Gefässstents	92.27.71↔	Radioaktive Moulagen: Konstruktion und Applikation von oberflächlichen radioaktiven Moulagen
92.27.00↔	Implantation oder Einsetzen radioaktiver Elemente (Brachytherapie mit umschlossenen Radionukliden), Körperoberfläche, sonstiger oder n.n.bez. Applikationsort	92.27.72↔	Radioaktive Moulagen: Konstruktion und Applikation von nicht auf der Körperoberfläche verwendeten Applikatoren
92.27.10↔	Implantation oder Einsetzen radioaktiver Elemente (Brachytherapie mit umschlossenen Radionukliden), weibliche Geschlechtsorgane, n.n.bez.	92.27.73↔	Radioaktive Moulagen: Konstruktion und Applikation von Augenapplikatoren
92.27.11↔	Implantation oder Einsetzen radioaktiver Elemente (Brachytherapie mit umschlossenen Radionukliden), intrauterin	92.27.79↔	Radioaktive Moulagen, sonstige
92.27.12↔	Implantation oder Einsetzen radioaktiver Elemente (Brachytherapie mit umschlossenen Radionukliden), intravaginal		
92.27.13↔	Implantation oder Einsetzen radioaktiver Elemente (Brachytherapie mit umschlossenen Radionukliden), intrauterin und intravaginal kombiniert		
92.27.21↔	Implantation oder Einsetzen radioaktiver Elemente (Brachytherapie mit umschlossenen Radionukliden), Körperoberfläche		
92.27.22↔	Implantation oder Einsetzen radioaktiver Elemente (Brachytherapie mit umschlossenen Radionukliden), intrakavitär		

Prozedur F56-3

36.06.00↔	Einsetzen von Herzkranzarterien-Stent(s) ohne Medikamenten-Freisetzung, n.n.bez.	36.07.00↔	Einsetzen Herzkranzarterien-Stent(s) mit Medikamenten-Freisetzung, n.n.bez.
36.06.10↔	Einsetzen von Herzkranzarterien-Stent(s) ohne Medikamenten-Freisetzung, bioresorbierbare(r) Stent(s)	36.07.10↔	Einsetzen Herzkranzarterien-Stent(s) mit Medikamenten-Freisetzung, bioresorbierbare (r) Stent(s)
36.06.99↔	Einsetzen von Herzkranzarterien-Stent(s) ohne Medikamenten-Freisetzung, sonstige	36.07.99↔	Einsetzen Herzkranzarterien-Stent(s) mit Medikamenten-Freisetzung, sonstige

ADRG F57**Perkutane Koronarangioplastie mit komplexer Intervention**

Prozedur in Tabelle F57-1 und Prozedur in Tabelle F57-2

DRG F57A**Perkutane Koronarangioplastie mit komplexer Intervention mit äusserst schweren CC**

PCCL > 3

DRG F57B**Perkutane Koronarangioplastie mit komplexer Intervention ohne äusserst schwere CC****Prozedur F57-1**

00.66.00↔	Perkutane transluminale Koronarangioplastik [PTCA] oder koronare Atherektomie, n.n.bez.	36.06.00↔	Einsetzen von Herzkranzarterien-Stent(s) ohne Medikamenten-Freisetzung, n.n.bez.
00.66.10↔	Perkutane transluminale Koronarangioplastik [PTCA] durch Rotablation	36.06.10↔	Einsetzen von Herzkranzarterien-Stent(s) ohne Medikamenten-Freisetzung, bioresorbierbare(r) Stent(s)
00.66.20↔	Koronarangioplastik [PTCA], mit Ballons, n.n.bez.	36.06.99↔	Einsetzen von Herzkranzarterien-Stent(s) ohne Medikamenten-Freisetzung, sonstige
00.66.21↔	Koronarangioplastik [PTCA] mit medikamentenfreisetzenden Ballons	36.07.00↔	Einsetzen Herzkranzarterien-Stent(s) mit Medikamenten-Freisetzung, n.n.bez.
00.66.22↔	Koronarangioplastik [PTCA] mit Antikörper-beschichteten Ballons	36.07.10↔	Einsetzen Herzkranzarterien-Stent(s) mit Medikamenten-Freisetzung, bioresorbierbare (r) Stent(s)
00.66.29↔	Koronarangioplastik [PTCA], mit Ballons, sonstige	36.07.99↔	Einsetzen Herzkranzarterien-Stent(s) mit Medikamenten-Freisetzung, sonstige
00.66.30↔	Koronarangioplastik [PTCA] durch Rotablation	36.09↔	Sonstige Koronararterien-Desobliteration
00.66.99↔	Perkutane transluminale Koronarangioplastik [PTCA] oder koronare Atherektomie, sonstige	36.32↔	Sonstige transmyokardiale Revaskularisation
36.04↔	Thrombolytische Koronararterieninfusion		

Prozedur F57-2

36.06.00↔	Einsetzen von Herzkranzarterien-Stent(s) ohne Medikamenten-Freisetzung, n.n.bez.	36.07.00↔	Einsetzen Herzkranzarterien-Stent(s) mit Medikamenten-Freisetzung, n.n.bez.
36.06.10↔	Einsetzen von Herzkranzarterien-Stent(s) ohne Medikamenten-Freisetzung, bioresorbierbare(r) Stent(s)	36.07.10↔	Einsetzen Herzkranzarterien-Stent(s) mit Medikamenten-Freisetzung, bioresorbierbare (r) Stent(s)
36.06.99↔	Einsetzen von Herzkranzarterien-Stent(s) ohne Medikamenten-Freisetzung, sonstige	36.07.99↔	Einsetzen Herzkranzarterien-Stent(s) mit Medikamenten-Freisetzung, sonstige

ADRG F58**Andere perkutane Koronarangioplastie**

Prozedur in Tabelle F58-1

DRG F58Z**Andere perkutane Koronarangioplastie****Prozedur F58-1**

00.66.00↔	Perkutane transluminale Koronarangioplastik [PTCA] oder koronare Atherektomie, n.n.bez.	36.06.00↔	Einsetzen von Herzkranzarterien-Stent(s) ohne Medikamenten-Freisetzung, n.n.bez.
00.66.10↔	Perkutane transluminale Koronarangioplastik [PTCA] durch Rotablation	36.06.10↔	Einsetzen von Herzkranzarterien-Stent(s) ohne Medikamenten-Freisetzung, bioresorbierbare(r) Stent(s)
00.66.20↔	Koronarangioplastik [PTCA], mit Ballons, n.n.bez.	36.06.99↔	Einsetzen von Herzkranzarterien-Stent(s) ohne Medikamenten-Freisetzung, sonstige
00.66.21↔	Koronarangioplastik [PTCA] mit medikamentenfreisetzenden Ballons	36.07.00↔	Einsetzen Herzkranzarterien-Stent(s) mit Medikamenten-Freisetzung, n.n.bez.
00.66.22↔	Koronarangioplastik [PTCA] mit Antikörper-beschichteten Ballons	36.07.10↔	Einsetzen Herzkranzarterien-Stent(s) mit Medikamenten-Freisetzung, bioresorbierbare (r) Stent(s)
00.66.29↔	Koronarangioplastik [PTCA], mit Ballons, sonstige	36.07.99↔	Einsetzen Herzkranzarterien-Stent(s) mit Medikamenten-Freisetzung, sonstige
00.66.30↔	Koronarangioplastik [PTCA] durch Rotablation	36.09↔	Sonstige Koronararterien-Desobliteration
00.66.99↔	Perkutane transluminale Koronarangioplastik [PTCA] oder koronare Atherektomie, sonstige	36.32↔	Sonstige transmyokardiale Revaskularisation
36.04↔	Thrombolytische Koronararterieninfusion		

ADRG F59**Komplexe oder mässig komplexe Gefässeingriffe**

Mindestens eine Prozedur in Tabelle F59-1 oder Prozedur in Tabelle F59-2

DRG F59A**Komplexe oder mässig komplexe Gefässeingriffe mit äusserst schweren CC**

PCCL > 3

DRG F59B**Komplexe oder mässig komplexe Gefässeingriffe, mit komplexer Prozedur**

Mindestens eine Prozedur in Tabelle F59-3 oder Prozedur in Tabelle F59-2

DRG F59C**Komplexe oder mässig komplexe Gefässeingriffe, Alter < 16 Jahre**

Alter < 16 Jahre

DRG F59D**Komplexe oder mässig komplexe Gefässeingriffe, Alter > 15 Jahre****Prozedur F59-1**

00.55.00↔	Einsetzen von peripheren Gefässstent(s) mit Medikamenten-Freisetzung, n.n.bez.	38.16.14↔	Endarterektomie der A. lienalis
00.55.11↔	Einsetzen von peripheren Gefässstent(s) mit Medikamenten-Freisetzung, drug eluting überlange Stents (>10 cm)	38.16.15↔	Endarterektomie der A. renalis
00.55.99↔	Einsetzen von peripheren Gefässstent(s) mit Medikamenten-Freisetzung, sonstige	38.16.16↔	Endarterektomie der A. mesenterialis
00.63↔	Perkutanes Einsetzen von Stent(s) an A. carotis	38.16.17↔	Endarterektomie der A. lumbalis
00.64↔	Perkutanes Einsetzen von Stent(s) an sonstigen präzerebralen (extrakraniellen) Arterien	38.16.18↔	Endarterektomie der A. iliaca
00.65.00↔	Perkutanes Einsetzen von sonstigem(n) intrakraniellen vaskulären Stent(s), n.n.bez.	38.16.19↔	Endarterektomie von viszeralen Arterien, sonstige
00.65.11↔	Perkutanes transluminale Einsetzen von intrakraniellen vaskulären Mikrostents	38.16.99↔	Endarterektomie von abdominalen Arterien, sonstige
00.65.99↔	Perkutanes Einsetzen von sonstigem(n) intrakraniellen vaskulären Stent(s), sonstige	38.18.00↔	Endarterektomie von Gefässen der unteren Extremität, n.n.bez.
00.67.00↔	Perkutanes Einsetzen von zentralen Gefässstent(s), n.n.bez.	38.18.10↔	Endarterektomie der A. femoralis (communis) (superficialis)
00.67.10↔	Perkutanes Einsetzen von Gefässstent(s) in die V. cava	38.18.11↔	Endarterektomie der A. profunda femoris
00.67.20↔	Perkutanes Einsetzen von Gefässstent(s) in die V. porta	38.18.12↔	Endarterektomie der A. poplitea
00.67.99↔	Perkutanes Einsetzen von zentralen Gefässstent(s), sonstige	38.18.99↔	Endarterektomie von Gefässen der unteren Extremität, sonstige
01.21↔	Inzision und Drainage an den kranialen Sinus	38.21↔	Biopsie eines Blutgefässes
38.01↔	Inzision von intrakraniellen Gefässen	38.32.00↔	Resektion von anderen Gefässen am Kopf und Hals mit Anastomose, n.n.bez.
38.06.00↔	Inzision von abdominalen Arterien, n.n.bez.	38.32.10↔	Resektion von extrakraniellen Arterien an Kopf und Hals mit Anastomose
38.06.10↔	Inzision von viszeralen Arterien, n.n.bez.	38.32.20↔	Resektion von extrakraniellen Venen an Kopf und Hals mit Anastomose, n.n.bez.
38.06.11↔	Inzision des Truncus coeliacus	38.32.21↔	Resektion der V. jugularis mit Anastomose
38.06.12↔	Inzision der A. gastrica	38.32.22↔	Resektion von oberflächlichen extrakraniellen Venen an Kopf und Hals mit Anastomose
38.06.13↔	Inzision der A. hepatica	38.32.99↔	Resektion von anderen Gefässen an Kopf und Hals mit Anastomose, sonstige
38.06.14↔	Inzision der A. lienalis	38.33.00↔	Resektion von Gefässen der oberen Extremität (mit Anastomose), n.n.bez.
38.06.15↔	Inzision der A. renalis	38.33.10↔	Resektion von Arterien der oberen Extremität mit Anastomose, n.n.bez.
38.06.16↔	Inzision der A. mesenterialis	38.33.11↔	Resektion von Arterien des Oberarmes mit Anastomose
38.06.17↔	Inzision der A. lumbalis	38.33.12↔	Resektion der A. ulnaris mit Anastomose
38.06.18↔	Inzision der A. iliaca	38.33.13↔	Resektion von sonstigen Arterien des Unterarmes mit Anastomose
38.06.19↔	Inzision von viszeralen Arterien, sonstige	38.33.14↔	Resektion von Arterien der Hand mit Anastomose
38.06.99↔	Inzision von abdominalen Arterien, sonstige	38.33.20↔	Resektion von Venen der oberen Extremität mit Anastomose, n.n.bez.
38.07.00↔	Inzision von abdominalen Venen, n.n.bez.	38.33.21↔	Resektion der V. axillaris mit Anastomose
38.07.10↔	Inzision von tiefen abdominalen Venen, n.n.bez.	38.33.22↔	Resektion von sonstigen tiefen Venen der oberen Extremität mit Anastomose
38.07.11↔	Inzision der V. cava inferior	38.33.23↔	Resektion von oberflächlichen Venen der oberen Extremität mit Anastomose
38.07.12↔	Inzision der V. iliaca	38.33.99↔	Resektion von Gefässen der oberen Extremität (mit Anastomose), sonstige
38.07.19↔	Inzision von tiefen abdominalen Venen, sonstige	38.42↔	Resektion von anderen Blutgefässen an Kopf und Hals mit Ersatz
38.07.99↔	Inzision von abdominalen Venen, sonstige	38.43.00↔	Resektion von Blutgefässen der oberen Extremität mit Ersatz, n.n.bez.
38.10↔	Endarterektomie, Lokalisation n.n.bez.	38.43.10↔	Resektion von Arterien der oberen Extremität mit Ersatz
38.11↔	Endarterektomie von intrakraniellen Gefässen	38.43.11↔	Resektion der A. axillaris mit Ersatz
38.12↔	Endarterektomie von anderen Gefässen an Kopf und Hals		
38.13↔	Endarterektomie von Gefässen der oberen Extremität		
38.16.00↔	Endarterektomie von abdominalen Arterien, n.n.bez.		
38.16.10↔	Endarterektomie von viszeralen Arterien, n.n.bez.		
38.16.11↔	Endarterektomie des Truncus coeliacus		
38.16.12↔	Endarterektomie der A. gastrica		
38.16.13↔	Endarterektomie der A. hepatica		

38.43.20↔	Resektion von Venen der oberen Extremität mit Ersatz, n.n.bez.	38.82.99↔	Sonstiger chirurgischer Verschluss von Gefässen am Kopf und Hals, sonstige
38.43.21↔	Resektion der V. axillaris mit Ersatz	38.83.00↔	Sonstiger chirurgischer Verschluss von Gefässen der oberen Extremität, n.n.bez.
38.43.28↔	Resektion von sonstigen tiefen Venen der oberen Extremität mit Ersatz	38.83.10↔	Sonstiger chirurgischer Verschluss von Arterien der oberen Extremität, n.n.bez.
38.43.29↔	Resektion von Venen der oberen Extremität mit Ersatz, sonstige	38.83.11↔	Sonstiger chirurgischer Verschluss von Arterien der Hand
38.43.99↔	Resektion von Blutgefässen der oberen Extremität mit Ersatz, sonstige	38.83.19↔	Sonstiger chirurgischer Verschluss von sonstigen Arterien der oberen Extremität
38.61↔	Sonstige Exzision von intrakraniellen Gefässen	38.83.20↔	Sonstiger chirurgischer Verschluss von Venen der oberen Extremität, n.n.bez.
38.62↔	Sonstige Exzision von Gefässen an Kopf und Hals	38.83.21↔	Sonstiger chirurgischer Verschluss von tiefen Venen der oberen Extremität
38.63.00↔	Sonstige Exzision von Gefässen der oberen Extremität, n.n.bez.	38.83.29↔	Sonstiger chirurgischer Verschluss von Venen der oberen Extremität, sonstige
38.63.10↔	Sonstige Exzision von Arterien der oberen Extremität, n.n.bez.	38.83.99↔	Sonstiger chirurgischer Verschluss von Gefässen der oberen Extremität, sonstige
38.63.11↔	Sonstige Exzision von Arterien der Hand	38.84.00↔	Sonstiger chirurgischer Verschluss der Aorta, n.n.bez.
38.63.19↔	Sonstige Exzision von Arterien der oberen Extremität, sonstige	38.84.10↔	Sonstiger chirurgischer Verschluss der thorakalen Aorta
38.63.20↔	Sonstige Exzision von Venen der oberen Extremität, n.n.bez.	38.84.20↔	Sonstiger chirurgischer Verschluss der Aorta abdominalis
38.63.21↔	Sonstige Exzision von tiefen Venen der oberen Extremität	38.84.99↔	Sonstiger chirurgischer Verschluss der Aorta, sonstige
38.63.29↔	Sonstige Exzision von Venen der oberen Extremität, sonstige	38.85.00↔	Sonstiger chirurgischer Verschluss von anderen thorakalen Gefässen, n.n.bez.
38.63.99↔	Sonstige Exzision von Gefässen der oberen Extremität, sonstige	38.85.10↔	Sonstiger chirurgischer Verschluss von anderen thorakalen Arterien, n.n.bez.
38.64.00↔	Sonstige Exzision der Aorta, n.n.bez.	38.85.11↔	Sonstiger chirurgischer Verschluss der A. subclavia
38.64.10↔	Sonstige Exzision der thorakalen Aorta	38.85.12↔	Sonstiger chirurgischer Verschluss der A. pulmonalis
38.64.20↔	Sonstige Exzision der Aorta abdominalis	38.85.13↔	Sonstiger chirurgischer Verschluss des Truncus brachiocephalicus
38.64.99↔	Sonstige Exzision der Aorta, sonstige	38.85.19↔	Sonstiger chirurgischer Verschluss von anderen thorakalen Arterien, sonstige
38.65.00↔	Sonstige Exzision von thorakalen Gefässen, n.n.bez.	38.85.20↔	Sonstiger chirurgischer Verschluss von thorakalen Venen, n.n.bez.
38.65.10↔	Sonstige Exzision von thorakalen Arterien	38.85.21↔	Sonstiger chirurgischer Verschluss der V. cava superior
38.65.20↔	Sonstige Exzision von thorakalen Venen, n.n.bez.	38.85.22↔	Sonstiger chirurgischer Verschluss der V. pulmonalis
38.65.21↔	Sonstige Exzision der V. cava superior	38.85.23↔	Sonstiger chirurgischer Verschluss der V. subclavia
38.65.22↔	Sonstige Exzision von sonstigen tiefen thorakalen Venen	38.85.28↔	Sonstiger chirurgischer Verschluss von sonstigen tiefen thorakalen Venen
38.65.29↔	Sonstige Exzision von thorakalen Venen, sonstige	38.85.29↔	Sonstiger chirurgischer Verschluss von thorakalen Venen, sonstige
38.65.99↔	Sonstige Exzision von thorakalen Gefässen, sonstige	38.85.99↔	Sonstiger chirurgischer Verschluss von anderen thorakalen Gefässen, sonstige
38.66.00↔	Sonstige Exzision von abdominalen Arterien, n.n.bez.	38.86.00↔	Sonstiger chirurgischer Verschluss von abdominalen Arterien, n.n.bez.
38.66.10↔	Sonstige Exzision von viszeralen Arterien, n.n.bez.	38.86.10↔	Sonstiger chirurgischer Verschluss von viszeralen Arterien, n.n.bez.
38.66.11↔	Sonstige Exzision des Truncus coeliacus	38.86.11↔	Sonstiger chirurgischer Verschluss des Truncus coeliacus
38.66.12↔	Sonstige Exzision der A. gastrica	38.86.12↔	Sonstiger chirurgischer Verschluss der A. gastrica
38.66.13↔	Sonstige Exzision der A. hepatica	38.86.13↔	Sonstiger chirurgischer Verschluss der A. hepatica
38.66.14↔	Sonstige Exzision der A. lienalis	38.86.14↔	Sonstiger chirurgischer Verschluss der A. lienalis
38.66.15↔	Sonstige Exzision der A. renalis	38.86.15↔	Sonstiger chirurgischer Verschluss der A. renalis
38.66.16↔	Sonstige Exzision der A. mesenterialis	38.86.16↔	Sonstiger chirurgischer Verschluss der A. mesenterialis
38.66.17↔	Sonstige Exzision der A. lumbalis	38.86.17↔	Sonstiger chirurgischer Verschluss der A. iliaca
38.66.18↔	Sonstige Exzision der A. iliaca	38.86.19↔	Sonstiger chirurgischer Verschluss von viszeralen Arterien, sonstige
38.66.19↔	Sonstige Exzision viszeraler Arterien, sonstige	38.86.99↔	Sonstiger chirurgischer Verschluss von abdominalen Arterien, sonstige
38.66.99↔	Sonstige Exzision abdominalen Arterien, sonstige	38.87.00↔	Sonstiger chirurgischer Verschluss von abdominalen Venen, n.n.bez.
38.67.00↔	Sonstige Exzision von abdominalen Venen, n.n.bez.	38.87.10↔	Sonstiger chirurgischer Verschluss von tiefen abdominalen Venen, n.n.bez.
38.67.10↔	Sonstige Exzision von tiefen abdominalen Venen, n.n.bez.	38.87.11↔	Sonstiger chirurgischer Verschluss der V. cava inferior
38.67.11↔	Sonstige Exzision der V. cava inferior	38.87.12↔	Sonstiger chirurgischer Verschluss der V. iliaca communis und V. iliaca interna
38.67.12↔	Sonstige Exzision der V. iliaca	38.87.19↔	Sonstiger chirurgischer Verschluss von tiefen abdominalen Venen, sonstige
38.67.19↔	Sonstige Exzision von tiefen abdominalen Venen, sonstige	38.87.99↔	Sonstiger chirurgischer Verschluss von abdominalen Venen, sonstige
38.67.99↔	Sonstige Exzision von abdominalen Venen, sonstige	38.88↔	Sonstiger chirurgischer Verschluss von Arterien der unteren Extremität
38.68.00↔	Sonstige Exzision von Arterien der unteren Extremität, n.n.bez.	39.0x.00↔	Shunt einer systemischen zur Pulmonalarterie, n.n.bez.
38.68.10↔	Sonstige Exzision von Arterien des Oberschenkels		
38.68.20↔	Sonstige Exzision von Arterien des Unterschenkels und des Fußes		
38.68.99↔	Sonstige Exzision von Arterien der unteren Extremität, sonstige		
38.7x.10↔	Unterbrechung des V. cava chirurgisch, n.n.bez.		
38.7x.11↔	Einsetzen eines Antiembolie-Schirmes in die V. cava, chirurgisch		
38.7x.12↔	Entfernung eines Antiembolie-Schirmes in die V. cava, chirurgisch		
38.7x.13↔	Ligatur oder Plicature der V. cava, chirurgische		
38.7x.19↔	Chirurgische Unterbrechung des V. cava, chirurgisch, sonstige		
38.81↔	Sonstiger chirurgischer Verschluss von intrakraniellen Gefässen		
38.82.00↔	Sonstiger chirurgischer Verschluss von Gefässen am Kopf und Hals, n.n.bez.		
38.82.10↔	Sonstiger chirurgischer Verschluss von extrakraniellen Arterien an Kopf und Hals		
38.82.20↔	Sonstiger chirurgischer Verschluss von extrakraniellen Venen an Kopf und Hals, n.n.bez.		
38.82.21↔	Sonstiger chirurgischer Verschluss der V. jugularis		
38.82.22↔	Sonstiger chirurgischer Verschluss von sonstigen tiefen extrakraniellen Venen an Kopf und Hals		
38.82.29↔	Sonstiger chirurgischer Verschluss von extrakraniellen Venen an Kopf und Hals, sonstige		

39.0x.10↔	Anastomose zwischen A. subclavia und A. pulmonalis (Blalock-Taussig)	39.50.99↔	Angioplastik oder Atherektomie an sonstigem(n) Nicht-Herzkranzgefäss(en), sonstige
39.0x.11↔	Anastomose zwischen Aorta und A. pulmonalis dextra (Waterston-Cooley)	39.51.00↔	Aneurysma-Clipping, n.n.bez.
39.0x.12↔	Anastomose zwischen Aorta descendens und A. pulmonalis sinistra (Potts-Smith)	39.51.11↔	Aneurysma-Clipping intrakraniell
39.0x.13↔	Anastomose zwischen A. pulmonalis sinistra und A. pulmonalis dextra	39.51.99↔	Aneurysma-Clipping, sonstige
39.0x.20↔	Prothesenshunt zwischen A. pulmonalis und Aorta, zentral	39.52.00↔	Sonstige Korrektur eines Aneurysmas, n.n.bez.
39.0x.21↔	Prothesenshunt zwischen A. pulmonalis und Aorta, peripher	39.52.10↔	Sonstige Korrektur eines Aneurysmas von Blutgefäßen an Kopf und Hals, n.n.bez.
39.0x.23↔	Pulmonalarteriellies Bändering	39.52.11↔	Sonstige Korrektur eines Aneurysmas von intrakraniellen Blutgefäßen
39.0x.24↔	Shunt einer systemischen zur Pulmonalarterie, Damus-Kay-Stansel-Operation	39.52.19↔	Sonstige Korrektur eines Aneurysmas von Blutgefäßen an Kopf und Hals, sonstige
39.0x.99↔	Shunt einer systemischen zur Pulmonalarterie, sonstige	39.52.20↔	Sonstige Korrektur eines Aneurysmas der Aorta, n.n.bez.
39.1↔	Intra-abdominaler venöser Shunt	39.52.21↔	Sonstige offen chirurgische Korrektur eines Aneurysmas der Aorta ascendens, des Aortenbogens und der thorakalen Aorta
39.27.00↔	Arteriovenöser Shunt für Hämodialyse, n.n.bez.	39.52.22↔	Sonstige offen chirurgische Korrektur eines Aneurysmas der Aorta abdominalis
39.27.10↔	AV-Fistel für Hämodialyse	39.52.29↔	Sonstige Korrektur eines Aneurysmas der Aorta, sonstige
39.27.11↔	AV-Fistel mit allogenen oder alloplastischem Material für Hämodialyse	39.53↔	Verschluss einer arteriovenösen Fistel
39.27.99↔	Arteriovenöser Shunt für Hämodialyse, sonstige	39.54.00↔	Re-entry Operation, n.n.bez.
39.31.00↔	Naht einer Arterie, n.n.bez.	39.54.10↔	Re-entry Operation, thorakale Aorta
39.31.10↔	Naht einer Arterie an Kopf und Hals, n.n.bez.	39.54.20↔	Re-entry Operation, Aorta abdominalis
39.31.11↔	Naht einer intrakraniellen Arterie	39.54.99↔	Re-entry Operation, sonstige
39.31.19↔	Naht einer Arterie an Kopf und Hals, sonstige	39.55↔	Reimplantation eines abberrierenden Nierengefässes
39.31.20↔	Naht einer Arterie des Oberarms, n.n.bez.	39.56.00↔	Plastische Rekonstruktion eines Blutgefässes mit Gewebe-Patch, n.n.bez.
39.31.21↔	Naht der A. axillaris	39.56.10↔	Plastische Rekonstruktion von Gefäßen an Kopf und Hals mit Gewebe-Patch, n.n.bez.
39.31.22↔	Naht der A. brachialis	39.56.11↔	Plastische Rekonstruktion von intrakraniellen Gefäßen mit Gewebe-Patch
39.31.29↔	Naht einer Arterie des Oberarms, sonstige	39.56.12↔	Plastische Rekonstruktion der V. jugularis mit Gewebe-Patch
39.31.30↔	Naht einer Arterie des Unterarms	39.56.19↔	Plastische Rekonstruktion von Gefäßen an Kopf und Hals mit Gewebe-Patch, sonstige
39.31.40↔	Naht einer Arterie der Hand	39.56.20↔	Plastische Rekonstruktion von Gefäßen der oberen Extremität mit Gewebe-Patch, n.n.bez.
39.31.50↔	Naht einer Arterie der unteren Extremität	39.56.21↔	Plastische Rekonstruktion von Arterien der oberen Extremität mit Gewebe-Patch
39.31.60↔	Naht der Aorta, n.n.bez.	39.56.22↔	Plastische Rekonstruktion der V. subclavia, V. axillaris und V. brachiocephalica mit Gewebe-Patch
39.31.61↔	Naht der thorakalen Aorta	39.56.23↔	Plastische Rekonstruktion von sonstigen tiefen Venen der oberen Extremitäten mit Gewebe-Patch
39.31.62↔	Naht der abdominalen Aorta	39.56.29↔	Plastische Rekonstruktion von Gefäßen der oberen Extremität mit Gewebe-Patch, sonstige
39.31.69↔	Naht der Aorta, sonstige	39.56.30↔	Plastische Rekonstruktion von thorakalen Gefäßen mit Gewebe-Patch, n.n.bez.
39.31.70↔	Naht von sonstigen thorakalen Arterien, n.n.bez.	39.56.31↔	Plastische Rekonstruktion der thorakalen Aorta mit Gewebe-Patch
39.31.71↔	Naht der A. pulmonalis	39.56.32↔	Plastische Rekonstruktion der V. pulmonalis mit Gewebe-Patch
39.31.72↔	Naht des Truncus brachiocephalicus	39.56.33↔	Plastische Rekonstruktion der V. cava superior mit Gewebe-Patch
39.31.73↔	Naht der A. subclavia	39.56.39↔	Plastische Rekonstruktion von thorakalen Gefäßen mit Gewebe-Patch, sonstige
39.31.79↔	Naht von thorakalen Arterien, sonstige	39.56.40↔	Plastische Rekonstruktion abdominaler Arterien mit Gewebe-Patch, n.n.bez.
39.31.80↔	Naht von abdominalen Arterien, n.n.bez.	39.56.41↔	Plastische Rekonstruktion der abdominalen Aorta mit Gewebe-Patch
39.31.81↔	Naht des Truncus coeliacus	39.56.42↔	Plastische Rekonstruktion des Truncus coeliacus mit Gewebe-Patch
39.31.82↔	Naht der A. gastrica	39.56.43↔	Plastische Rekonstruktion der A. gastrica mit Gewebe-Patch
39.31.83↔	Naht der A. hepatica	39.56.44↔	Plastische Rekonstruktion der A. hepatica mit Gewebe-Patch
39.31.84↔	Naht der A. lienalis	39.56.45↔	Plastische Rekonstruktion der A. lienalis mit Gewebe-Patch
39.31.85↔	Naht der A. renalis	39.56.46↔	Plastische Rekonstruktion der A. renalis mit Gewebe-Patch
39.31.86↔	Naht der A. mesenterialis	39.56.47↔	Plastische Rekonstruktion der A. mesenterica mit Gewebe-Patch
39.31.87↔	Naht der A. lumbalis	39.56.48↔	Plastische Rekonstruktion der A. iliaca mit Gewebe-Patch
39.31.88↔	Naht der A. iliaca	39.56.49↔	Plastische Rekonstruktion abdominaler Arterien mit Gewebe-Patch, sonstige
39.31.89↔	Naht von abdominalen Arterien, sonstige	39.56.50↔	Plastische Rekonstruktion abdominaler Venen mit Gewebe-Patch, n.n.bez.
39.31.99↔	Naht einer Arterie, sonstige	39.56.51↔	Plastische Rekonstruktion der V. cava inferior mit Gewebe-Patch
39.41↔	Stillung einer Blutung nach vaskulärem Eingriff	39.56.52↔	Plastische Rekonstruktion der V. iliaca mit Gewebe-Patch
39.42↔	Revision eines arteriovenösen Shunts zur Hämodialyse		
39.50.00↔	Angioplastik oder Atherektomie an sonstigem(n) Nicht-Herzkranzgefäss(en), n.n.bez.		
39.50.10↔	Angioplastik oder Atherektomie an sonstigem(n) Nicht-Herzkranzgefäss(en) mit Ballon, n.n.bez.		
39.50.11↔	Angioplastik oder Atherektomie an sonstigem(n) Nicht-Herzkranzgefäss(en) mit einfacher Ballon		
39.50.12↔	Angioplastik oder Atherektomie an sonstigem(n) Nicht-Herzkranzgefäss(en) mit cutting Ballon		
39.50.13↔	Angioplastik oder Atherektomie an sonstigem(n) Nicht-Herzkranzgefäss(en) mit Kryoplastie-Ballon		
39.50.14↔	Angioplastik oder Atherektomie an sonstigem(n) Nicht-Herzkranzgefäss(en) mit Drug eluting Ballon		
39.50.19↔	Angioplastik oder Atherektomie an sonstigem(n) Nicht-Herzkranzgefäss(en) mit sonstiger Ballon		
39.50.20↔	Angioplastik Blade- Laserangioplastie an sonstigem(n) Nicht-Herzkranzgefäss(en)		
39.50.21↔	Angioplastik Thrombektomie an sonstigem(n) Nicht-Herzkranzgefäss(en)		

39.56.59↔	Plastische Rekonstruktion abdominaler Venen mit Gewebe-Patch, sonstige	39.57.52↔	Plastische Rekonstruktion der V. iliaca mit synthetischem Patch Graft
39.56.60↔	Plastische Rekonstruktion von Gefäßen der unteren Extremität mit Gewebe-Patch, n.n.bez.	39.57.59↔	Plastische Rekonstruktion abdominaler Venen mit synthetischem Patch Graft, sonstige
39.56.61↔	Plastische Rekonstruktion von Arterien der unteren Extremität mit Gewebe-Patch	39.57.60↔	Plastische Rekonstruktion von Gefäßen der unteren Extremität mit synthetischem Patch Graft, n.n.bez.
39.56.62↔	Plastische Rekonstruktion der V. femoralis und V.poplitea mit Gewebe-Patch	39.57.61↔	Plastische Rekonstruktion von Arterien der unteren Extremität mit synthetischem Patch Graft
39.56.63↔	Plastische Rekonstruktion von sonstigen tiefen Venen der unteren Extremitäten mit Gewebe-Patch	39.57.62↔	Plastische Rekonstruktion der V. femoralis und V.poplitea mit synthetischem Patch Graft
39.56.64↔	Plastische Rekonstruktion von oberflächlichen Venen des Oberschenkels mit Gewebe-Patch	39.57.63↔	Plastische Rekonstruktion von sonstigen tiefen Venen der unteren Extremitäten mit synthetischem Patch Graft
39.56.69↔	Plastische Rekonstruktion von Gefäßen der unteren Extremität mit Gewebe-Patch, sonstige	39.57.64↔	Plastische Rekonstruktion von oberflächlichen Venen des Oberschenkels mit synthetischem Patch Graft
39.56.99↔	Plastische Rekonstruktion eines Blutgefäßes mit Gewebe-Patch, sonstige	39.57.69↔	Plastische Rekonstruktion von Gefäßen der unteren Extremität mit synthetischem Patch Graft, sonstige
39.57.00↔	Plastische Rekonstruktion mit synthetischem Patch Graft, n.n.bez.	39.57.99↔	Plastische Rekonstruktion mit synthetischem Patch Graft, sonstige
39.57.10↔	Plastische Rekonstruktion von Gefäßen an Kopf und Hals mit synthetischem Patch Graft, n.n.bez.	39.58↔	Plastische Rekonstruktion eines Blutgefäßes mit Patch Graft n.n.bez.
39.57.11↔	Plastische Rekonstruktion von intrakraniellen Gefäßen mit synthetischem Patch Graft	39.59.10↔	Transposition von Arterien, n.n.bez.
39.57.12↔	Plastische Rekonstruktion von extrakraniellen Arterien an Kopf und Hals mit synthetischem Patch Graft	39.59.11↔	Transposition der extrakraniellen A. vertebralis
39.57.13↔	Plastische Rekonstruktion der V. jugularis mit synthetischem Patch Graft	39.59.12↔	Transposition von sonstigen extrakraniellen Arterien an Kopf und Hals
39.57.19↔	Plastische Rekonstruktion von Gefäßen an Kopf und Hals mit synthetischem Patch Graft, sonstige	39.59.13↔	Transposition von Arterien der oberen Extremität
39.57.20↔	Plastische Rekonstruktion von Gefäßen der oberen Extremität mit synthetischem Patch Graft, n.n.bez.	39.59.14↔	Transposition von thorakalen Arterien
39.57.21↔	Plastische Rekonstruktion von Arterien der oberen Extremität mit synthetischem Patch Graft	39.59.15↔	Transposition der A. gastrica, A. hepatica und A. lienalis
39.57.22↔	Plastische Rekonstruktion der V. subclavia, V. axillaris und V. brachiocephalica mit synthetischem Patch Graft	39.59.16↔	Transposition der A. renalis
39.57.23↔	Plastische Rekonstruktion von sonstigen tiefen Venen der oberen Extremitäten mit synthetischem Patch Graft	39.59.17↔	Transposition der A. mesenterica
39.57.29↔	Plastische Rekonstruktion von Gefäßen der oberen Extremität mit synthetischem Patch Graft, sonstige	39.59.18↔	Transposition sonstiger viszeraler Arterien
39.57.30↔	Plastische Rekonstruktion von thorakalen Gefäßen mit synthetischem Patch Graft, n.n.bez.	39.59.19↔	Transposition der A. iliaca
39.57.31↔	Plastische Rekonstruktion der thorakalen Aorta mit synthetischem Patch Graft	39.59.20↔	Transposition von sonstigen abdominalen Arterien
39.57.32↔	Plastische Rekonstruktion der V. pulmonalis mit synthetischem Patch Graft	39.59.21↔	Transposition von Arterien der unteren Extremität
39.57.33↔	Plastische Rekonstruktion der V. cava superior mit synthetischem Patch Graft	39.59.29↔	Transposition von Arterien, sonstige
39.57.39↔	Plastische Rekonstruktion von thorakalen Gefäßen mit synthetischem Patch Graft, sonstige	39.59.30↔	Sonstige plastische Rekonstruktion von Gefäßen an Kopf und Hals, n.n.bez.
39.57.40↔	Plastische Rekonstruktion abdominaler Arterien mit synthetischem Patch Graft, n.n.bez.	39.59.31↔	Sonstige plastische Rekonstruktion eines intrakraniellen Gefäßes
39.57.41↔	Plastische Rekonstruktion der abdominalen Aorta mit synthetischem Patch Graft	39.59.32↔	Sonstige plastische Rekonstruktion der extrakraniellen A. vertebralis
39.57.42↔	Plastische Rekonstruktion des Truncus coeliacus mit synthetischem Patch Graft	39.59.33↔	Sonstige plastische Rekonstruktion von extrakraniellen Arterien an Kopf und Hals, sonstige
39.57.43↔	Plastische Rekonstruktion der A. gastrica mit synthetischem Patch Graft	39.59.34↔	Sonstige plastische Rekonstruktion der V. jugularis
39.57.44↔	Plastische Rekonstruktion der A. hepatica mit synthetischem Patch Graft	39.59.39↔	Sonstige plastische Rekonstruktion von Gefäßen an Kopf und Hals, sonstige
39.57.45↔	Plastische Rekonstruktion der A. lienalis mit synthetischem Patch Graft	39.59.40↔	Sonstige plastische Rekonstruktion von Gefäßen der oberen Extremität, n.n.bez.
39.57.46↔	Plastische Rekonstruktion der A. renalis mit synthetischem Patch Graft	39.59.41↔	Sonstige plastische Rekonstruktion von Arterien der oberen Extremität
39.57.47↔	Plastische Rekonstruktion der A. mesenterica mit synthetischem Patch Graft	39.59.42↔	Sonstige plastische Rekonstruktion der V. subclavia, V. axillaris und V. brachiocephalica
39.57.48↔	Plastische Rekonstruktion der A. iliaca mit synthetischem Patch Graft	39.59.48↔	Sonstige plastische Rekonstruktion von sonstigen tiefen Venen der oberen Extremität
39.57.49↔	Plastische Rekonstruktion abdominaler Arterien mit synthetischem Patch Graft, sonstige	39.59.49↔	Sonstige plastische Rekonstruktion von Gefäßen der oberen Extremität, sonstige
39.57.50↔	Plastische Rekonstruktion abdominaler Venen mit synthetischem Patch Graft, n.n.bez.	39.59.50↔	Sonstige plastische Rekonstruktion von thorakalen Gefäßen, n.n.bez.
39.57.51↔	Plastische Rekonstruktion der V. cava inferior mit synthetischem Patch Graft	39.59.51↔	Sonstige plastische Rekonstruktion der thorakalen Aorta
		39.59.52↔	Sonstige plastische Rekonstruktion der A. pulmonalis
		39.59.53↔	Sonstige plastische Rekonstruktion von thorakalen Arterien, sonstige
		39.59.54↔	Sonstige plastische Rekonstruktion der V. pulmonalis
		39.59.55↔	Sonstige plastische Rekonstruktion der V. cava superior
		39.59.59↔	Sonstige plastische Rekonstruktion von thorakalen Gefäßen, sonstige
		39.59.60↔	Sonstige plastische Rekonstruktion von abdominalen Arterien, n.n.bez.
		39.59.61↔	Sonstige plastische Rekonstruktion der abdominalen Aorta
		39.59.62↔	Sonstige plastische Rekonstruktion des Truncus coeliacus
		39.59.63↔	Sonstige plastische Rekonstruktion der A. gastrica
		39.59.64↔	Sonstige plastische Rekonstruktion A. hepatica
		39.59.65↔	Sonstige plastische Rekonstruktion der A. lienalis

39.59.66↔	Sonstige plastische Rekonstruktion der A. renalis	39.77.60↔	Perkutane Thrombektomie an intrakraniell(en) Gefäss(en), n.n.bez.
39.59.67↔	Sonstige plastische Rekonstruktion der A. mesenterica	39.77.61↔	Perkutane Rotationstherombektomie an intrakraniell(en) Gefäss(en)
39.59.68↔	Sonstige plastische Rekonstruktion der A. iliaca	39.77.62↔	Perkutane stentgestützte Thrombektomie an intrakraniell(en) Gefäss(en)
39.59.69↔	Sonstige plastische Rekonstruktion von abdominalen Arterien, sonstige	39.77.69↔	Perkutane Thrombektomie an intrakraniell(en) Gefäss(en), sonstige
39.59.70↔	Sonstige plastische Rekonstruktion von abdominalen Venen, n.n.bez.	39.77.70↔	Perkutane endovaskuläre Fremdkörperentfernung aus intrakraniell(en) Gefäss(en)
39.59.71↔	Sonstige plastische Rekonstruktion der V. cava inferior	39.77.99↔	Perkutane transluminale endovaskuläre Intervention an intrakraniell(en) Gefäss(en), sonstige
39.59.72↔	Sonstige plastische Rekonstruktion der V. iliaca	39.8x.00↔	Operationen am Glomus caroticum, Sinus caroticus und anderen Paraganglien, n.n.bez.
39.59.79↔	Sonstige plastische Rekonstruktion von abdominalen Venen, sonstige	39.8x.10↔	Exploration des Glomus caroticum und anderer Paraganglien
39.59.80↔	Sonstige plastische Rekonstruktion von Gefässen der unteren Extremität, n.n.bez.	39.8x.11↔	Exzision des Glomus caroticum und anderer Paraganglien
39.59.81↔	Sonstige plastische Rekonstruktion von Arterien der unteren Extremität	39.8x.20↔	Implantation oder Ersetzen eines Impulsgenerators zur Aktivierung des Baroreflexes
39.59.82↔	Sonstige plastische Rekonstruktion der V. femoralis	39.8x.21↔	Revision (ohne Wechsel) eines Impulsgenerators zur Aktivierung des Baroreflexes
39.59.83↔	Sonstige plastische Rekonstruktion der V. poplitea	39.8x.22↔	Entfernen eines Impulsgenerators zur Aktivierung des Baroreflexes
39.59.88↔	Sonstige plastische Rekonstruktion von sonstigen tiefen Venen der unteren Extremität	39.8x.30↔	Implantation oder Ersetzen einer (von) Elektrode(n) zur Aktivierung des Baroreflexes
39.59.89↔	Sonstige plastische Rekonstruktion von Gefässen der unteren Extremität, sonstige	39.8x.31↔	Revision (ohne Wechsel) einer (von) Elektrode(n) zur Aktivierung des Baroreflexes
39.59.90↔	Sonstige plastische Rekonstruktion eines Gefässes, Venenklappenplastik	39.8x.32↔	Entfernen einer (von) Elektrode(n) zur Aktivierung des Baroreflexes
39.75.01↔	Perkutan-transluminale Gefäßintervention, Fremdkörperentfernung mit Bergekatheter, Körbchenkatheter, etc.	39.8x.99↔	Operationen am Glomus caroticum, Sinus caroticus und anderen Paraganglien, sonstige
39.75.10↔	Perkutan-transluminale Gefäßintervention, sonstige Gefässe, Kathetersysteme zu Rekanalisation von Totalverschlüssen	39.90.00↔	Einsetzen von peripheren Gefässstent(s) ohne Medikamenten-Freisetzung, n.n.bez.
39.75.11↔	Perkutan-transluminale Gefäßintervention, sonstige Gefässe, Rotationstherombektomie	39.90.10↔	Einsetzen von Gefässstents in nicht-kardiale Gefässe, bare Stents
39.75.12↔	Perkutan-transluminale Gefäßintervention, sonstige Gefässe, Laserangioplastie	39.90.11↔	Einsetzen von Gefässstents in nicht-kardiale Gefässe, bioresorbierbare Stents
39.75.13↔	Perkutan-transluminale Gefäßintervention, sonstige Gefässe, Anti-Embolie-System (periphere oder viscerale Gefässe)	39.90.12↔	Einsetzen von Gefässstents in nicht-kardiale Gefässe, Grosslumige Stents n.n.bez.
39.75.14↔	Perkutan-transluminale Gefäßintervention, sonstige Gefässe, Atherektomie	39.90.13↔	Einsetzen von Gefässstents in nicht-kardiale Gefässe, Grosslumige Stents uncovered
39.75.15↔	Perkutan-transluminale Gefäßintervention, sonstige Gefässe, selektive Thrombolysse	39.90.14↔	Einsetzen von Gefässstents in nicht-kardiale Gefässe, Grosslumige Stents gecovered
39.75.16↔	Perkutan-transluminale Gefässintervention sonstige Gefässe, selektive Thrombolysse, ultraschallunterstützt	39.90.15↔	Einsetzen von Gefässstents in nicht-kardiale Gefässe, gecovered Stents (Stentgrafts) in nicht-aneurysmatischen Gefässen
39.76.00↔	Perkutane transluminale endovaskuläre Intervention an präzerebralem(en) (extrakraniell(en) Gefäss(en), n.n.bez.	39.90.16↔	Einsetzen von Gefässstents in nichtkardiale Gefässe, gecoverte Stent-Grafts mit bioaktiver Oberfläche
39.76.10↔	Perkutane Ballonangioplastie an präzerebralem(en) (extrakraniell(en)) Gefäss(en)	39.90.19↔	Einsetzen von Gefässstents in nicht-kardiale Gefässe, sonstige Stents
39.76.20↔	Perkutane Bladeangioplastie an präzerebralem(en) (extrakraniell(en)) Gefäss(en)	39.90.30↔	Einsetzen von überlangen Stents (>10 cm) in nicht-kardiale Gefässe, n.n.bez.
39.76.30↔	Perkutane Laserangioplastie an präzerebralem(en) (extrakraniell(en)) Gefäss(en)	39.90.31↔	Einsetzen von überlange bare Stents (>10 cm) in nicht-kardiale Gefässe
39.76.40↔	Perkutane Atherektomie an präzerebralem(en) (extrakraniell(en)) Gefäss(en)	39.90.32↔	Einsetzen von überlange covered Stents (>10 cm) in nicht-kardiale Gefässe
39.76.50↔	Perkutane selektive Thrombolysse an extrakraniellen Gefässen des Kopfes und Halses	39.90.39↔	Einsetzen von überlange Stents (>10 cm) in nicht-kardiale Gefässe, sonstige
39.76.60↔	Perkutane Thrombektomie an präzerebralem(en) (extrakraniell(en)) Gefäss(en), n.n.bez.	39.99.00↔	Sonstige Operationen an Blutgefässen, n.n.bez.
39.76.61↔	Perkutane Rotationstherombektomie an präzerebralem(en) (extrakraniell(en)) Gefäss(en)	39.99.10↔	Aortopexie
39.76.62↔	Perkutane stentgestützte Thrombektomie an extrakraniellen Gefässen	39.99.20↔	Operationen bei kongenitalen Gefässanomalien, n.n.bez.
39.76.69↔	Perkutane Thrombektomie an präzerebralem(en) (extrakraniell(en)) Gefäss(en), sonstige	39.99.21↔	Operationen bei kongenitaler Anomalie des Aortenisthmus (Stenose) oder bei unterbrochenem Aortenbogen
39.76.70↔	Perkutane endovaskuläre Fremdkörperentfernung aus extrakraniellen Gefässen des Kopfes und Halses	39.99.22↔	Operationen bei kongenitalen Anomalien der A. oder V. pulmonalis oder bei A. lusoria
39.76.99↔	Perkutane transluminale endovaskuläre Intervention an präzerebralem(en) (extrakraniell(en)) Gefäss(en), sonstige	39.99.23↔	Operationen bei kongenitalen Anomalien der V. cava
39.77.00↔	Perkutane transluminale und endovaskuläre Intervention an intrakraniell(en) Gefäss(en), n.n.bez.	39.99.24↔	Operationen bei kongenitalen Kollateralgefässen und Unifokalisierung
39.77.10↔	Perkutane Ballonangioplastie an intrakraniell(en) Gefäss(en)	39.99.30↔	Katheterinterventioneller Verschluss des Ductus arteriosus Botalli, n.n.bez.
39.77.20↔	Perkutane Bladeangioplastie an intrakraniell(en) Gefäss(en)	39.99.31↔	Katheterinterventioneller Verschluss des Ductus arteriosus Botalli, mit Coil
39.77.30↔	Perkutane Laserangioplastie an intrakraniell(en) Gefäss(en)	39.99.32↔	Katheterinterventioneller Verschluss des Ductus arteriosus Botalli, mit Amplatz-Ductus-Occluder
39.77.40↔	Perkutane Atherektomie an intrakraniell(en) Gefäss(en)		
39.77.50↔	Perkutane selektive Thrombolysse von intrakraniell(en) Gefäss(en)		

- | | | | |
|-----------|--|-----------|--|
| 39.99.38↔ | Katheterinterventioneller Verschluss des Ductus arteriosus Botalli, sonstige | 39.99.99↔ | Sonstige Operationen an Blutgefässen, sonstige |
| 39.99.39↔ | Operationen bei sonstigen kongenitalen Gefäßanomalien | | |

Prozedur F59-2

- 39.75.20†↔ Perkutane transluminale Gefäßintervention, sonstige Gefässe, kathetergestützte Radiofrequenzablation über die A. renalis

Prozedur F59-3

- | | | | |
|-----------|--|-----------|--|
| 39.50.14↔ | Angioplastik oder Atherektomie an sonstigem(n) Nicht-Herzkranzgefäss(en) mit Drug eluting Ballon | 39.76.61↔ | Perkutane Rotationsthrömbektomie an präzerebralem(en) (extrakraniell(en)) Gefäss(en) |
| 39.75.11↔ | Perkutane transluminale Gefäßintervention, sonstige Gefässe, Rotationsthrömbektomie | 39.77.61↔ | Perkutane Rotationsthrömbektomie an intrakraniell(en) Gefäss(en) |

ADRG F60

Akuter Myokardinfarkt ohne invasive kardiologische Diagnostik

Hauptdiagnose in Tabelle F60-1

DRG F60A

Akuter Myokardinfarkt ohne invasive kardiologische Diagnostik mit äusserst schweren CC

PCCL > 3

DRG F60B

Akuter Myokardinfarkt ohne invasive kardiologische Diagnostik

Hauptdiagnose F60-1

- | | | | |
|-------|---|-------|---|
| I21.0 | Akuter transmuraler Myokardinfarkt Vorderwand | I21.9 | Akuter Myokardinfarkt, nnbez |
| I21.1 | Akuter transmuraler Myokardinfarkt Hinterwand | I22.0 | Rezidivierender Myokardinfarkt Vorderwand |
| I21.2 | Akuter transmuraler Myokardinf an sonst Lok | I22.1 | Rezidivierender Myokardinfarkt Hinterwand |
| I21.3 | Akuter transmuraler Myokardinf an nnbez Lok | I22.8 | Rezidivierender Myokardinfarkt an sonst Lok |
| I21.4 | Akuter subendokardialer Myokardinfarkt | I22.9 | Rezidivierender Myokardinfarkt an nnbez Lok |

ADRG F61

Infektiöse Endokarditis

Hauptdiagnose in Tabelle F61-1

DRG F61A

Infektiöse Endokarditis mit komplizierender Diagnose oder komplizierender Prozedur

Nebendiagnose in Tabelle F61-2 oder Komplizierende Prozeduren oder Nebendiagnose in Tabelle F61-3

DRG F61B

Infektiöse Endokarditis

Hauptdiagnose F61-1

- | | | | |
|-------|--|-------|--|
| B37.6 | Candida-Endokarditis | I33.9 | Akute Endokarditis, nicht näher bezeichnet |
| I01.1 | Akute rheumatische Endokarditis | I38 | Endokarditis, Herzklappe nnbez |
| I33.0 | Akute und subakute infektiöse Endokarditis | | |

Nebendiagnose F61-2

- | | | | |
|-------|---|--------|---|
| I51.4 | Myokarditis, nnbez | I66.3 | Verschluss u Stenose Aa Cerebelli |
| I61.0 | Intrazerebr Blutung Großhirnhemisphäre, subkortikal | I66.4 | Verschl u Sten mehr u bds zerebr Aa |
| I61.1 | Intrazerebr Blutung Großhirnhemisphäre, kortikal | I66.8 | Verschl u Sten sonst zerebr A |
| I61.2 | Intrazerebr Blutung Großhirnhemisphäre, nnbez | I66.9 | Verschl u Sten nnbez zerebr A |
| I61.3 | Intrazerebrale Blutung Hirnstamm | I74.0 | Embolie u Thrombose Aorta abdominalis |
| I61.4 | Intrazerebrale Blutung Kleinhirn | I74.1 | Embolie u Thrombose so u nnbez Abschnitte Aorta |
| I61.5 | Intrazerebrale intraventrikuläre Blutung | I74.2 | Embolie u Thrombose Arterien ob Extremitäten |
| I61.6 | Intrazerebrale Blutung an mehreren Lok | I74.3 | Embolie u Thrombose Arterien unt Extremitäten |
| I66.0 | Verschluss u Stenose A cerebri media | I74.4 | Embolie u Thrombose Extremitätenarterien, nnbez |
| I66.1 | Verschluss u Stenose A cerebri anterior | I74.5 | Embolie u Thrombose A iliaca |
| I66.2 | Verschluss u Stenose A cerebri posterior | M86.00 | Akute hämatogene Osteomyelitis, mehrere Lok |

M86.01	Akute hämatogene Osteomyelitis Schulterregion	M86.54	Sonst chron hämatogene Osteomyelitis Hand
M86.02	Akute hämatogene Osteomyelitis Oberarm	M86.55	Sonst chron hämatogene Osteomyelitis Becken/OS
M86.03	Akute hämatogene Osteomyelitis Unterarm	M86.56	Sonst chron hämatogene Osteomyelitis Unterschenkel
M86.04	Akute hämatogene Osteomyelitis Hand	M86.57	Sonst chron hämatogene Osteomyelitis Knöchel/Fuß
M86.05	Akute hämatogene Osteomyelitis Becken/OS	M86.60	Sonstige chron Osteomyelitis, mehrere Lok
M86.06	Akute hämatogene Osteomyelitis Unterschenkel	M86.61	Sonstige chron Osteomyelitis Schulterregion
M86.07	Akute hämatogene Osteomyelitis Knöchel/Fuß	M86.62	Sonstige chron Osteomyelitis Oberarm
M86.08	Akute hämatogene Osteomyelitis, sonst Lok	M86.63	Sonstige chron Osteomyelitis Unterarm
M86.09	Akute hämatogene Osteomyelitis, nnbez Lok	M86.64	Sonstige chron Osteomyelitis Hand
M86.10	Sonstige akute Osteomyelitis, mehrere Lok	M86.65	Sonstige chron Osteomyelitis Becken/Oberschenkel
M86.11	Sonstige akute Osteomyelitis Schulterregion	M86.66	Sonstige chron Osteomyelitis Unterschenkel
M86.12	Sonstige akute Osteomyelitis Oberarm	M86.67	Sonstige chron Osteomyelitis Knöchel/Fuß
M86.13	Sonstige akute Osteomyelitis Unterarm	M86.80	Sonstige Osteomyelitis, mehrere Lokalisationen
M86.14	Sonstige akute Osteomyelitis Hand	M86.81	Sonstige Osteomyelitis Schulterregion
M86.15	Sonstige akute Osteomyelitis Becken/Oberschenkel	M86.82	Sonstige Osteomyelitis Oberarm
M86.16	Sonstige akute Osteomyelitis Unterschenkel	M86.83	Sonstige Osteomyelitis Unterarm
M86.17	Sonstige akute Osteomyelitis Knöchel/Fuß	M86.84	Sonstige Osteomyelitis Hand
M86.20	Subakute Osteomyelitis, mehrere Lokalisationen	M86.85	Sonstige Osteomyelitis Beckenregion/Oberschenkel
M86.21	Subakute Osteomyelitis Schulterregion	M86.86	Sonstige Osteomyelitis Unterschenkel
M86.22	Subakute Osteomyelitis Oberarm	M86.87	Sonstige Osteomyelitis Knöchel/Fuß
M86.23	Subakute Osteomyelitis Unterarm	M86.90	Osteomyelitis, nnbez, mehrere Lokalisationen
M86.24	Subakute Osteomyelitis Hand	M86.91	Osteomyelitis, nnbez, Schulterregion
M86.25	Subakute Osteomyelitis Beckenregion/Oberschenkel	M86.92	Osteomyelitis, nnbez, Oberarm
M86.26	Subakute Osteomyelitis Unterschenkel	M86.93	Osteomyelitis, nnbez, Unterarm
M86.27	Subakute Osteomyelitis Knöchel/Fuß	M86.94	Osteomyelitis, nnbez, Hand
M86.30	Chron multifokale Osteomyelitis, mehrere Lok	M86.95	Osteomyelitis, nnbez, Beckenregion/Oberschenkel
M86.31	Chron multifokale Osteomyelitis Schulterregion	M86.96	Osteomyelitis, nnbez, Unterschenkel
M86.32	Chron multifokale Osteomyelitis Oberarm	M86.97	Osteomyelitis, nnbez, Knöchel/Fuß
M86.33	Chron multifokale Osteomyelitis Unterarm	T82.7	Infekt/entzündl Rkt d so Gerät/Impl/Transpl in Herz Gefäß
M86.34	Chron multifokale Osteomyelitis Hand	U80.0	Staph aur m Res gg Oxac/GlykP-AB/Chinol/StrGr/Oxazol
M86.35	Chron multifokale Osteomyelitis Becken/Oberschenkel	U80.1	Strept pneu m Res gg Peniz/Oxac/MakLid-AB/Oxazol/StrGr
M86.36	Chron multifokale Osteomyelitis Unterschenkel	U80.2	Ent faecal m Res gg GlykP-AB, Oxazol, m H-L-AmGI-R
M86.37	Chron multifokale Osteomyelitis Knöchel/Fuß	U80.3	Ent faecium m Res gg GlykP-AB/OxZ/StrGr, m H-L-AmGI-R
M86.40	Chron Osteomyelitis m Fistel, mehrere Lok	U80.4	Esch/Klebs/Prot m Res Chinol/CbP/Amik/ßLakAB [ESBLRes]
M86.41	Chron Osteomyelitis m Fistel, Schulterregion	U80.5	Enterob, Citrob u Serrat m Res gg Carbap, Chinol u Amik
M86.42	Chron Osteomyelitis m Fistel, Oberarm	U80.6	Ps aer u and NFerm m Res gg CbP/Chinol/Amik/Ceftu/Pip/Taz
M86.43	Chron Osteomyelitis m Fistel, Unterarm	U80.7	Burkh u Stenotr m Res gg Chinol/Amik/Ceftaz/Pip/Taz/Cotr
M86.44	Chron Osteomyelitis m Fistel, Hand	U81	Bakter m Multiresist gg Antibiot
M86.45	Chron Osteomyelitis m Fistel, Becken/Oberschenkel	U82.0	Mycobact tubercul m Resist gg ein/mehr Erstrangmed
M86.46	Chron Osteomyelitis m Fistel, Unterschenkel	U82.1	Multi-Drug Resistant Tuberculosis [MDR-TB]
M86.47	Chron Osteomyelitis m Fistel, Knöchel/Fuß	U82.2	Atyp Mykobakt/Nocardia m Res gg ein/mehr Erstrangmed
M86.50	Sonst chron hämatogene Osteomyelitis, mehrere Lok	U83	Candida m Res gg Fluconaz od Voriconaz
M86.51	Sonst chron hämatogene Osteomyelitis Schulterregion	U84	Herpesviren m Res gg Virustat
M86.52	Sonst chron hämatogene Osteomyelitis Oberarm	U85	HI-Virus m Res gg Virustat od Proteinaseinhibit
M86.53	Sonst chron hämatogene Osteomyelitis Unterarm		

Nebendiagnose F61-3

T86.00	Versagen Transplantat hämatopoetischer Stammzellen	T86.50	Durchblutungsstörung eines Hauttransplantates
T86.01	Akute Graft-versus-host-Krankheit, Grad I und II	T86.51	Nekrose eines Hauttransplantates
T86.02	Akute Graft-versus-host-Krankheit, Grad III und IV	T86.52	Verlust eines Hauttransplantates
T86.03	Chronische Graft-versus-host-Krankheit, begrenzte Form	T86.59	Sonst u nnbez Versagen u Abstoßung Hauttransplantat
T86.04	Chronische Graft-versus-host-Krankheit, ausgeprägte Form	T86.81	Versagen u Abstoßung Lungentransplantat
T86.09	Graft-versus-host-Krankheit, nicht näher bezeichnet	T86.82	Versagen u Abstoßung Pankreastransplantat
T86.10	Akute Funktionsverschlechterung eines Nierentransplantates	T86.83	Versag u Abstoß Hornhauttransplant Auge
T86.11	Chron Funktionsverschlechterung eines Nierentransplantates	T86.88	Versagen u Abstoßung, so transplant Organe u Gewebe
T86.12	Verzögerte Aufnahme der Transplantatfunktion	T86.9	Versagen u Abstoßung, nnbez transplant Organ u Gewebe
T86.19	Sonst u nnbez FunkStör, Versagen u Abstoß Nierentranspl	Z94.0	Zustand nach Nierentransplantation
T86.2	Versagen und Abstoßung eines Herztransplantates	Z94.1	Zustand nach Herztransplantation
T86.3	Versagen und Abstoßung eines Herz-Lungen-Transplantates	Z94.2	Zustand nach Lungentransplantation
T86.40	Akute Funktionsverschlechterung eines Lebertransplantates	Z94.3	Zustand nach Herz-Lungen-Transplantation
T86.41	Chron Funktionsverschlechterung eines Lebertransplantates	Z94.4	Zustand nach Lebertransplantation
T86.49	Sonst u nnbez FunkStör/Versagen/Abstoßung Lebertranspl	Z94.81	Z n hämatopoet StammzTx m ggw ImmSuppres

ADRG F62**Herzinsuffizienz und Schock**

Hauptdiagnose in Tabelle F62-1

DRG F62A**Herzinsuffizienz und Schock mit äusserst schweren CC, mit Dialyse oder Reanimation oder komplizierender Diagnose**

PCCL > 3 und (Dialyse oder Prozedur in Tabelle F62-3 oder mindestens eine Diagnose in Tabelle F62-2)

DRG F62B**Herzinsuffizienz und Schock mit äusserst schweren CC**

PCCL > 3

DRG F62C**Herzinsuffizienz und Schock****Hauptdiagnose F62-1**

I11.00	Hypertens HerzKH m (kongest) Herzinsuff, oA hypert Kris	I50.11	Linksherzinsuff, oh Beschw
I11.01	Hypert HerzKH m (kongest) HeInsuff, m Ang hypert Kris	I50.12	Linksherzinsuff, m Beschw b stärk Belast
I13.00	Hypertens He-/NierKH m (kgst) Herzinsuff, oA hypert Kris	I50.13	Linksherzinsuff, m Beschw b leichter Belast
I13.01	Hypert He-/NierKH m (kgst) Herzinsuff, m Ang hypert Kris	I50.14	Linksherzinsuff, m Beschw i Ruhe
I13.20	Hypert He-/NierKH m (kgst) He-/NierInsuff, oA hypertens Kris	I50.19	Linksherzinsuffiz, nnbez
I13.21	Hypert He-/NierKH m (kgst) HeInsuff u NI, m Ang hypert Kris	I50.9	Herzinsuffizienz, nnbez
I50.00	Prim Rechtsherzinsuff	J81	Lungenödem
I50.01	Sek Rechtsherzinsuff	R57.0	Kardiogener Schock

Diagnose F62-2

A01.0	Typhus abdominalis	A42.7	Aktinomykotische Sepsis
A01.1	Paratyphus A	A44.0	Systemische Bartonellose
A01.2	Paratyphus B	A48.0	Gasbrand [Gasödem]
A01.3	Paratyphus C	A48.3	Syndrom des toxischen Schocks
A02.1	Salmonellensepsis	A78	Q-Fieber
A19.0	Akute Miliartuberkulose einer einzel nbez Lokalisation	B00.7	Disseminierte Herpesvirus-KH
A19.1	Akute Miliartuberkulose mehrerer Lokalisationen	B37.7	Candida-Sepsis
A19.2	Akute Miliartuberkulose, nnbez	B38.7	Disseminierte Kokzidioidomykose
A19.8	Sonstige Miliartuberkulose	B39.3	Disseminierte Histoplasmose durch Histoplasma capsulatum
A19.9	Miliartuberkulose, nnbez	B41.7	Disseminierte Parakokzidioidomykose
A20.7	Pestsepsis	B42.7	Disseminierte Sporotrichose
A21.7	Generalisierte Tularämie	B44.7	Disseminierte Aspergillose
A22.7	Milzbrandsepsis	B45.7	Disseminierte Kryptokokkose
A24.0	Rotz	B46.4	Disseminierte Mukormykose
A24.1	Akute oder fulminante Melioidose	B50.8	Sonst schwere Formen od Komplik der Malaria tropica
A26.7	Erysipelothrix-Sepsis	B51.0	Malaria tertiana mit Milzruptur
A27.0	Leptospirosis icterohaemorrhagica [Weil-Krankheit]	B52.8	Malaria quartana mit sonstigen Komplikationen
A32.7	Listeriensepsis	B55.0	Viszerale Leishmaniose
A39.1	Waterhouse-Friderichsen-Syndrom	I46.0	Herzstillstand m erfolgreicher Wiederbelebung
A39.2	Akute Meningokokkensepsis	I47.2	Ventrikuläre Tachykardie
A39.3	Chronische Meningokokkensepsis	I49.0	Kammerflattern u Kammerflimmern
A39.4	Meningokokkensepsis, nnbez	M02.30	Reiter-Krankheit, mehrere Lokalisationen
A39.8	Sonstige Meningokokkeninfektionen	M02.31	Reiter-Krankheit Schulterregion
A39.9	Meningokokkeninfektion, nnbez	M02.32	Reiter-Krankheit Oberarm
A40.0	Sepsis durch Streptokokken, Gruppe A	M02.33	Reiter-Krankheit Unterarm
A40.1	Sepsis durch Streptokokken, Gruppe B	M02.34	Reiter-Krankheit Hand
A40.2	Sepsis durch Streptokokken, Gruppe D	M02.35	Reiter-Krankheit Beckenregion/Oberschenkel
A40.3	Sepsis durch Streptococcus pneumoniae	M02.36	Reiter-Krankheit Unterschenkel
A40.8	Sonst Sepsis durch Streptokokken	M02.37	Reiter-Krankheit Knöchel/Fuß
A40.9	Sepsis durch Streptokokken, nicht näher bezeichnet	M02.38	Reiter-Krankheit, sonstige Lokalisation
A41.0	Sepsis durch Staphylococcus aureus	M02.39	Reiter-Krankheit, nnbez Lokalisationen
A41.1	Sepsis durch sonstige näher bezeichnete Staphylokokken	M02.90	Reaktive Arthritis, nnbez, mehrere Lok
A41.2	Sepsis durch nnbez Staphylokokken	M02.91	Reaktive Arthritis, nnbez, Schulterregion
A41.3	Sepsis durch Haemophilus influenzae	M02.92	Reaktive Arthritis, nnbez, Oberarm
A41.4	Sepsis durch Anaerobier	M02.93	Reaktive Arthritis, nnbez, Unterarm
A41.51	Sepsis durch Escherichia coli [E coli]	M02.94	Reaktive Arthritis, nnbez, Hand
A41.52	Sepsis durch Pseudomonas	M02.95	Reaktive Arthritis, nnbez, Beckenreg/Oberschenkel
A41.58	Sepsis durch sonstige gramnegative Erreger	M02.96	Reaktive Arthritis, nnbez, Unterschenkel
A41.8	Sonstige nbez Sepsis	M02.97	Reaktive Arthritis, nnbez, Knöchel/Fuß
A41.9	Sepsis, nnbez	M02.98	Reaktive Arthritis, nnbez, sonstige Lokalisation

M02.99	Reaktive Arthritis, nnbez, nnbez Lokalisationen	M32.0	AM-induz systemischer Lupus erythematodes
M03.00	Arthritis nach MeningokInf, mehrere Lok	M32.1	Syst Lupus erythematodes m Bet Org/Organsyst
M03.01	Arthritis nach MeningokInf Schulterregion	M32.8	Sonst Formen syst Lupus erythematodes
M03.02	Arthritis nach MeningokInf Oberarm	M32.9	Systemischer Lupus erythematodes, nnbez
M03.03	Arthritis nach MeningokInf Unterarm	M33.2	Polymyositis
M03.04	Arthritis nach MeningokInf Hand	M34.0	Progressive systemische Sklerose
M03.05	Arthritis nach MeningokInf Becken/Oberschenkel	M35.0	Sicca-Syndrom [Sjögren-Syndrom]
M03.06	Arthritis nach MeningokInf Unterschenkel	M35.1	Sonstige Overlap-Syndrome
M03.07	Arthritis nach MeningokInf Knöchel/Fuß	M35.2	Behçet-KH
M03.08	Arthritis nach MeningokInf, sonst Lok	M45.00	Spondylitis ankylosans, mehrere Lok WS
M03.09	Arthritis nach Meningokokkeninfektion, nnbez Lok	M45.01	Spondylitis ankylosans, Okzipito-Atlanto-Axialbereich
M06.90	Chronische Polyarthritis, nnbez, mehrere Lok	M45.02	Spondylitis ankylosans, Zervikalbereich
M06.91	Chronische Polyarthritis, nnbez, Schulterregion	M45.03	Spondylitis ankylosans, Zervikothorakalbereich
M06.92	Chronische Polyarthritis, nnbez, Oberarm	M45.04	Spondylitis ankylosans, Thorakalbereich
M06.93	Chronische Polyarthritis, nnbez, Unterarm	M45.05	Spondylitis ankylosans, Thorakolumbalbereich
M06.94	Chronische Polyarthritis, nnbez, Hand	M45.06	Spondylitis ankylosans, Lumbalbereich
M06.95	Chronische Polyarthritis, nnbez, Beckenregion/OS	M45.07	Spondylitis ankylosans, Lumbosakralbereich
M06.96	Chronische Polyarthritis, nnbez, Unterschenkel	M45.08	Spondylitis ankylosans, Sakral-/Sakrokokzygealbereich
M06.97	Chronische Polyarthritis, nnbez, Knöchel/Fuß	M45.09	Spondylitis ankylosans, nnbez Lokalisation
M06.98	Chronische Polyarthritis, nnbez, sonst Lok	N17.0	Akutes Nierenversagen m Tubulusnekrose
M06.99	Chronische Polyarthritis, nnbez Lok	N17.1	Akutes Nierenversagen m akuter Rindennekrose
M07.30	Sonstige psoriatische Arthritiden, mehrere Lok	N17.2	Akutes Nierenversagen m Marknekrose
M07.31	Sonstige psoriatische Arthritiden Schulterregion	N17.8	Sonstiges akutes Nierenversagen
M07.32	Sonstige psoriatische Arthritiden Oberarm	N17.9	Akutes Nierenversagen, nnbez
M07.33	Sonstige psoriatische Arthritiden Unterarm	P35.2	Angeborene Infektion d Herpesviren [Herpes simplex]
M07.34	Sonstige psoriatische Arthritiden Hand	P37.2	Neugeborenenlisteriose (disseminiert)
M07.35	Sonstige psoriatische Arthritiden Beckenreg/OS	R57.1	Hypovolämischer Schock
M07.36	Sonstige psoriatische Arthritiden Unterschenkel	R57.2	Septischer Schock
M07.37	Sonstige psoriatische Arthritiden Knöchel/Fuß	R57.8	Sonstige Formen Schock
M07.38	Sonstige psoriatische Arthritiden, sonst Lok	R65.0	Syst inflam Response-Synd [SIRS] infekt o Organkomp
M07.39	Sonstige psoriatische Arthritiden, nnbez Lok	R65.1	Syst inflam Response-Synd [SIRS] infekt m Organkomp
M30.0	Panarteriitis nodosa	R65.2	Syst inflam Response-Synd [SIRS] ni-infekt o Organkomp
M30.1	Panarteriitis m Lungenbeteiligung	R65.3	Syst inflam Response-Synd [SIRS] ni-infekt m Organkomp
M30.3	Mukokutanes Lymphknotensynd [Kawasaki-KH]	R65.9	System inflamm Response-Synd [SIRS], nnbez
M31.3	Wegener-Granulomatose	Z01.80	Abklärung Disposition für maligne Herzrhythmusstörungen
M31.4	Aortenbogen-Syndrom [Takayasu-Syndrom]		

Prozedur F62-3

99.60†↔ Kardiopulmonale Reanimation, n.n.bez.
99.63†↔ Äussere Herzmassage

99.65†↔ Akute Behandlung einer Adaptationsstörung beim
Neugeborenen (sog. Primäre Reanimation)

ADRG F63**Venenthrombose**

Hauptdiagnose in Tabelle F63-1

DRG F63A**Venenthrombose mit schweren CC**

PCCL > 2

DRG F63B**Venenthrombose****Hauptdiagnose F63-1**

180.0	Thrombose Phlebitis Thrombophleb oberfl Gefäß unt Extr	180.88	Thrombose Phlebitis Thrombophleb sonst Lok
180.1	Thrombose Phlebitis Thrombophleb V femoralis	180.9	Thrombose Phlebitis Thrombophlebitis nnbez Lok
180.20	Thrombose Phlebitis Thrombophleb Beckenvenen	182.2	Embolie u Thrombose V cava
180.28	Thrombose Phlebitis Thrombophleb so tiefer Gef unt Extr	182.80	Embolie u Thrombose Milzvene
180.3	Thrombose Phlebitis Thrombophleb unt Extr, nnbez	182.88	Embolie u Thrombose sonstiger nbez Venen
180.80	Thrombose Phlebitis Thrombophleb oberfl Gefäß obere Extr	182.9	Embolie u Thrombose nnbez Vene
180.81	Thrombose Phlebitis Thrombophleb tiefer Gefäß obere Extr	187.01	Postthrombotisches Syndrom mit Ulzeration

ADRG F64 Hautulkus bei Kreislauferkrankungen

Hauptdiagnose in Tabelle F64-1

DRG F64Z Hautulkus bei Kreislauferkrankungen**Hauptdiagnose F64-1**

I83.0 Varizen untere Extremitäten mit Ulzerat I83.2 Varizen unt Extremitäten m Ulzerat u Entzündung

ADRG F65 Periphere Gefässkrankheiten mit komplexer Diagnose und äusserst schweren CC

Hauptdiagnose in Tabelle F65-1 und PCCL > 3

DRG F65Z Periphere Gefässkrankheiten mit komplexer Diagnose und äusserst schweren CC**Hauptdiagnose F65-1**

E10.50	Prim insabh DM [T-1-Diab] m periph vask Komplik, n entgl b	I71.3	Aneurysma Aorta abdominalis, rupturiert
E10.51	Prim insabh DM [T-1-Diab] m periph vask Komplik, entgl bez	I71.6	Aortenaneurysma, thorakoabdominal, oh Ang einer Ruptur
E11.50	N prim insabh DM [T-2-Diab] m periph vask Kompl, n entgl bez	I73.1	Thrombangiitis obliterans [Endangiitis v-Winiwarter-Buerger]
E11.51	N prim insabh DM [T-2-Diab] m periph vask Komplik, entgl b	I73.8	Sonstige nbez periphere GefässKH
E12.50	DM iVm Fehl-/Mangelernähr m periph vask Kompl, n entgl b	I73.9	Periphere GefässKH, nnbez
E12.51	DM iVm Fehl-/Mangelernähr m periph vask Kompl, entgl bez	I74.2	Embolie u Thrombose Arterien ob Extremitäten
E13.50	So nbez Diab mell m periph vask Komplik, n entgl bez	I74.3	Embolie u Thrombose Arterien unt Extremitäten
E13.51	So nbez Diab mell m periph vask Komplik, entgl bez	I74.9	Embolie u Thrombose nbez Arterie
E14.50	Nnbez Diab mell m periph vask Komplik, n entgl bez	I77.5	Arteriennekrose
E14.51	Nnbez Diab mell m periph vask Komplik, entgl bez	I77.8	Sonstige nbez KH Arterien u Arteriolen
I70.23	Atheroskl ExtremitätArt: Becken-Bein-Typ, mit Ulzeration	I83.1	Varizen untere Extremitäten m Entzündung
I70.24	Atheroskl ExtremitätArt: Becken-Bein-Typ, mit Gangrän	I86.0	Sublinguale Varizen
I71.01	Dissektion Aorta thoracica, ohne Angabe einer Ruptur	I86.4	Magenvarizen
I71.03	Dissektion Aorta, thorakoabdominal, oh Angabe einer Ruptur	I86.8	Varizen sonstiger nbez Lok
I71.05	Dissektion Aorta thoracica, rupturiert	I87.1	Venenkompression
I71.07	Dissektion Aorta, thorakoabdominal, rupturiert	R02	Gangrän, aonkl
I71.2	Aneurysma Aorta thoracica, oh Angabe einer Ruptur		

ADRG F66 Koronararteriosklerose ohne äusserst schwere CC

Hauptdiagnose in Tabelle F66-1

DRG F66Z Koronararteriosklerose ohne äusserst schwere CC**Diagnose F66-1**

I20.8	Sonstige Formen Angina pectoris	I25.6	Stumme Myokardischämie
I20.9	Angina pectoris, nnbez	I25.8	Sonst Formen chron ischämischen HerzKH
I25.0	Atheroskler Herz-Kreislauf-KH, so beschrieben	I25.9	Chronische ischämische HerzKH, nnbez
I25.10	Atheroskl HerzKH, oh hämodyn wirks Sten	I51.6	Herz-Kreislauf-KH, nnbez
I25.11	Atheroskl HerzKH, 1-Gefässerkrank	I51.7	Kardiomegalie
I25.12	Atheroskl HerzKH, 2-Gefässerkrank	I51.8	Sonstige ungenau bez HerzKH
I25.13	Atheroskl HerzKH, 3-Gefässerkrank	I51.9	HerzKH, nnbez
I25.14	Atheroskl HerzKH, Sten li Hauptstamm	I87.8	Sonstige nbez Venenkrankheiten
I25.15	Atheroskl HerzKH, m stenosis Bypass-Gef	I87.9	Venenkrankheit, nnbez
I25.16	Atherosklerotische HerzKH: Mit stenosierten Stents	I99	Sonstige und nnbez KH des Kreislaufsystems
I25.19	Atheroskl HerzKH, nnbez	R93.1	Abnorm Befund bildgeb Diagnostik Herz/Koronarkreislauf
I25.5	Ischämische Kardiomyopathie		

ADRG F67 Hypertonie

Hauptdiagnose in Tabelle F67-1

DRG F67A Hypertonie mit äusserst schweren CC

Hauptdiagnose in Tabelle F67-1 und PCCL > 3

DRG F67B Hypertonie mit schweren CC

Hauptdiagnose in Tabelle F67-1 und PCCL > 2

DRG F67C Hypertonie**Hauptdiagnose F67-1**

110.00	Benigne essentielle Hypertonie: Oh Ang hypertensive Krise	I15.01	Renovask Hypert, m Ang hypert Kris
110.01	Benigne essentielle Hypertonie: M Ang hypertensive Krise	I15.10	Hypert aFv sonst NierenKH, oA hypertens Kris
110.10	Maligne essentielle Hypertonie: Oh Ang hypertensive Krise	I15.11	Hypert Folge v sonst NierenKH, m Ang hypert Kris
110.11	Maligne essentielle Hypertonie: M Ang hypertensive Krise	I15.20	Hypert aFv endokr KH, oA hypertens Kris
110.90	Essentielle Hypertonie, nnbez: Oh Ang hypertensive Krise	I15.21	Hypert Folge v endokr KH, m Ang hypert Kris
110.91	Essentielle Hypertonie, nnbez: M Angabe hypertensive Krise	I15.80	Sonst sek Hypert, oA hypertensi Krise
111.90	Hypertens HerzKH oh (kongest) Herzinsuff, oA hypert Kris	I15.81	Sonst sek Hypert, m Ang hypert Kris
111.91	Hypert HerzKH oh (kongest) HeInsuff, m Ang hypert Kris	I15.90	Sek Hypert, nnbez, oA hypertens Kris
113.90	Hypertens Herz- u NierenKH, nnbez, oA hypertens Kris	I15.91	Sek Hypert, nnbez, m Ang hypert Kris
113.91	Hypert Herz-/NierenKH, nnbez, m Ang hypert Kris	I67.4	Hypertensive Enzephalopathie
115.00	Renovask Hypert, oA hypertens Kris		

ADRG F68 Angeborene Herzkrankheit

Hauptdiagnose in Tabelle F68-1

DRG F68A Angeborene Herzkrankheit, Alter < 16 Jahre

Alter < 16 Jahre

DRG F68B Angeborene Herzkrankheit, Alter > 15 Jahre**Hauptdiagnose F68-1**

Q20.0	Truncus arteriosus communis	Q22.8	Sonst angeborene Fehlbildung Trikuspidalklappe
Q20.1	Re Doppelausstromventrikel [Double outlet right ventricle]	Q22.9	Angeborene Fehlbildung Trikuspidalklappe, nnbez
Q20.2	Linker Doppelausstromventrikel [Double outlet left ventricle]	Q23.0	Angeborene Aortenklappenstenose
Q20.3	Diskordante ventrikuloarterielle Verbindung	Q23.1	Angeborene Aortenklappeninsuffizienz
Q20.4	Doppeleinstromventrikel [Double inlet ventricle]	Q23.2	Angeborene Mitralklappenstenose
Q20.5	Diskordante atrioventrikuläre Verbindung	Q23.3	Angeborene Mitralklappeninsuffizienz
Q20.6	Vorhofisomerismus	Q23.4	Hypoplastisches Linksherzsyndrom
Q20.8	Sonst angeb Fehlbildung Herzhöhlen u verbind Strukturen	Q23.8	Sonst angeborene Fehlbildung Aorten- u Mitralklappe
Q20.9	Angeb Fehlbildung Herzhöhlen u verbind Strukturen, nnbez	Q23.9	Angeborene Fehlbildung Aorten- u Mitralklappe, nnbez
Q21.0	Ventrikelseptumdefekt	Q24.0	Dextrokardie
Q21.1	Vorhofseptumdefekt	Q24.1	Lävokardie
Q21.2	Defekt Vorhof- u Kammerseptum	Q24.2	Cor triatriatum
Q21.3	Fallot-Tetralogie	Q24.3	Infundibuläre Pulmonalstenose
Q21.4	Aortopulmonaler Septumdefekt	Q24.4	Angeborene subvalvuläre Aortenstenose
Q21.80	Fallot-Pentalogie	Q24.5	Fehlbildung Koronargefäße
Q21.88	Sonst angeborene Fehlbildung der Herzsepten	Q24.6	Angeborener Herzblock
Q21.9	Angeborene Fehlbildung Herzseptum, nnbez	Q24.8	Sonst nbez angeborene Fehlbildungen Herz
Q22.0	Pulmonalklappenatresie	Q24.9	Angeborene Fehlbildung Herz, nnbez
Q22.1	Angeborene Pulmonalklappenstenose	Q25.0	Offener Ductus arteriosus
Q22.2	Angeborene Pulmonalklappeninsuffizienz	Q25.1	Koarktation Aorta
Q22.3	Sonst angeborene Fehlbildung Pulmonalklappe	Q25.2	Atresie Aorta
Q22.4	Angeborene Trikuspidalklappenstenose	Q25.3	Stenose Aorta (angeboren)
Q22.5	Ebstein-Anomalie	Q25.4	Sonstige angeborene Fehlbildungen Aorta
Q22.6	Hypoplastisches Rechtsherzsyndrom	Q25.5	Atresie A pulmonalis

Q25.6	Stenose A pulmonalis (angeboren)	Q26.4	Fehleinmündung Lungenvenen, nnbez
Q25.7	Sonst angeborene Fehlbildung A pulmonalis	Q26.5	Fehleinmündung Pfortader
Q26.0	Angeborene Stenose V cava	Q26.6	Fistel zw V portae u A hepatica (angeboren)
Q26.1	Persistenz linken V cava superior	Q26.8	Sonst angeborene Fehlbildung große Venen
Q26.2	Totale Fehleinmündung Lungenvenen	Q26.9	Angeborene Fehlbildung große Vene, nnbez
Q26.3	Partielle Fehleinmündung Lungenvenen		

ADRG F69 Herzklappenerkrankungen

Hauptdiagnose in Tabelle F69-1

DRG F69A Herzklappenerkrankungen mit äusserst schweren CC

PCCL > 3

DRG F69B Herzklappenerkrankungen

Hauptdiagnose F69-1

105.0	Mitralklappenstenose	I34.1	Mitralklappenprolaps
105.1	Rheumatische Mitralklappeninsuffizienz	I34.2	Nichtrheumatische Mitralklappenstenose
105.2	Mitralklappenstenose m Insuffizienz	I34.80	Nichtrheum MitrKlapSten m MitrKlapInsuff
105.8	Sonstige MitralklappenKH	I34.88	Sonst nichtrheum MitralklappenKH
105.9	MitralklappenKH, nnbez	I34.9	Nichtrheumatische MitralklappenKH, nnbez
106.0	Rheumatische Aortenklappenstenose	I35.0	Aortenklappenstenose
106.1	Rheumatische Aortenklappeninsuffizienz	I35.1	Aortenklappeninsuffizienz
106.2	Rheum Aortenklappenstenose m Insuffizienz	I35.2	Aortenklappenstenose m Insuffizienz
106.8	Sonstige rheumatische AortenklappenKH	I35.8	Sonstige AortenklappenKH
106.9	Rheumatische AortenklappenKH, nnbez	I35.9	AortenklappenKH, nnbez
107.0	Trikuspidalklappenstenose	I36.0	Nichtrheumatische Trikuspidalklappenstenose
107.1	Trikuspidalklappeninsuffizienz	I36.1	Nichtrheum Trikuspidalklappeninsuffizienz
107.2	Trikuspidalklappenstenose m Insuffizienz	I36.2	Nichtrheum Trikuspidalklappenstenose m Insuff
107.8	Sonstige Trikuspidalklappenkrankheiten	I36.8	Sonstige nichtrheumat TrikuspidalklappenKH
107.9	Trikuspidalklappenkrankheit, nnbez	I36.9	Nichtrheumatische TrikuspidalklappenKH, nnbez
108.0	KH Mitralklappen- u Aortenklappe, kombiniert	I37.0	Pulmonalklappenstenose
108.1	KH Mitralklappen- u Trikuspidalklappe, kombiniert	I37.1	Pulmonalklappeninsuffizienz
108.2	KH Aorten- u Trikuspidalklappe, kombiniert	I37.2	Pulmonalklappenstenose m Insuffizienz
108.3	KH Mitralklappen-, Aorten- u Trikuspidalklappe, komb	I37.8	Sonstige PulmonalklappenKH
108.8	Sonstige KH mehrere Herzklappen	I37.9	PulmonalklappenKH, nnbez
108.9	KH mehrere Herzklappen, nnbez	I51.1	Ruptur Chordae tendineae, aonkl
109.1	Rheumatische KH Endokard, Herzklappe nnbez	I51.2	Papillarmuskelruptur, aonkl
I23.4	Ruptur Chordae tendineae als ak Komplik ak MI	R01.0	Benigne u akzidentelle Herzgeräusche
I23.5	Papillarmuskelruptur als ak Komplik nach ak MI	R01.1	Herzgeräusch, nnbez
I34.0	Mitralklappeninsuffizienz	T82.0	Mechanische Komplik d Herzklappenprothese

ADRG F70 Schwere Arrhythmie und Herzstillstand mehr als ein Belegungstag

Hauptdiagnose in Tabelle F70-1 und (Prozedur nicht in Tabelle F70-2 oder Verweildauer > 1 Tag)

DRG F70A Schwere Arrhythmie und Herzstillstand mehr als ein Belegungstag, mit äusserst schweren CC

PCCL > 3

DRG F70B Schwere Arrhythmie und Herzstillstand mehr als ein Belegungstag

Hauptdiagnose F70-1

144.1	Atrioventrikulärer Block 2. Grades	I46.1	Plötzlicher Herztod, so beschrieben
144.2	Atrioventrikulärer Block 3. Grades	I46.9	Herzstillstand, nnbez
144.3	So u nnbez atrioventrikulärer Block	I47.2	Ventrikuläre Tachykardie
145.3	Trifaszikulärer Block	I47.9	Paroxysmale Tachykardie, nnbez
145.5	Sonstiger nbez Herzblock	I49.0	Kammerflattern u Kammerflimmern
146.0	Herzstillstand m erfolgreicher Wiederbelebung	Z01.80	Abklärung Disposition für maligne Herzrhythmusstörungen

05
F69

Prozedur F70-2

37.21†↔	Rechtsherzkatheter	37.2a.29†↔	Invasive intravaskuläre Koronardiagnostik mittels Katheter, sonstige
37.22†↔	Linksherzkatheter	37.2a.99†↔	Intravaskuläre Koronardiagnostik, sonstige
37.23†↔	Kombinierter Rechts- und Linksherzkatheter	37.90.20†↔	Transseptale Katheteruntersuchung des linken Herzens, n.n.bez.
37.26†↔	Invasiver elektrophysiologischer Test durch Katheter	37.90.21†↔	Kathertertechnische transseptale Punktion
37.27†↔	Herz-Mapping	37.90.29†↔	Transseptale Katheteruntersuchung des linken Herzens, sonstige
37.28†↔	Intrakardiale Echokardiographie (IKE)	88.43†↔	Arteriographie der Pulmonalarterien
37.2a.11†↔	Intravaskuläre Bildgebung der Koronargefäße mittels Ultraschall	88.52†↔	Angiokardiographie von Strukturen des rechten Herzens
37.2a.12†↔	Intravaskuläre Bildgebung der Koronargefäße mittels optischer Kohärenztomographie	88.53†↔	Angiokardiographie von Strukturen des linken Herzens
37.2a.19†↔	Intravaskuläre Bildgebung der Koronargefäße, sonstige	88.54†↔	Kombinierte Angiokardiographie des rechten und linken Herzens
37.2a.20†↔	Invasive intravaskuläre Koronardiagnostik mittels Katheter, n.n.bez.		
37.2a.21†↔	Invasive intravaskuläre Koronardiagnostik mittels Katheter, Druckmessung		

ADRG F71**Nicht schwere kardiale Arrhythmie und Erregungsleitungsstörungen mit äusserst schweren oder schweren CC oder Koronararteriosklerose und instabile Angina pectoris, mit äusserst schweren CC**

Hauptdiagnose in Tabelle F71-1 und PCCL > 2 oder Hauptdiagnose in Tabelle F71-2 und PCCL > 3

DRG F71A**Nicht schwere kardiale Arrhythmie und Erregungsleitungsstörungen, Koronararteriosklerose und instabile Angina pectoris, mit äusserst schweren CC**

PCCL > 3

DRG F71B**Nicht schwere kardiale Arrhythmie und Erregungsleitungsstörungen mit schweren CC****Hauptdiagnose F71-1**

G90.00	Karotissinus-Syndrom (Synkope)	I48.09	VH-Flattern, nnbez
I44.0	Atrioventrikulärer Block 1. Grades	I48.10	VH-Flimmern, paroxys
I44.4	Linksanteriorer Faszikelblock	I48.11	VH-Flimmern, chron
I44.5	Linksposteriorer Faszikelblock	I48.19	VH-Flimmern
I44.6	So u nnbez Faszikelblock	I49.1	Vorhofextrasystolie
I44.7	Linksschenkelblock, nnbez	I49.2	AV-junktionale Extrasystolie
I45.0	Rechtsfaszikulärer Block	I49.3	Ventrikuläre Extrasystolie
I45.1	So u nnbez Rechtsschenkelblock	I49.4	So u nnbez Extrasystolie
I45.2	Bifaszikulärer Block	I49.5	Sick-Sinus-Syndrom
I45.4	Unspezifischer intraventrikulärer Block	I49.8	Sonstige nbez kardiale Arrhythmien
I45.6	Präexzitations-Syndrom	I49.9	Kardiale Arrhythmie, nnbez
I45.8	Sonstige nbez kardiale Erregungsleitungsstörungen	R00.0	Tachykardie, nnbez
I45.9	Kardiale Erregungsleitungsstörung, nnbez	R00.1	Bradykardie, nnbez
I47.0	Ventrikuläre Arrhythmie d Re-entry	R00.2	Palpitationen
I47.1	Supraventrikuläre Tachykardie	T82.1	Mechanische Komplik d kardiales elektronisches Gerät
I48.00	VH-Flattern, paroxys	Z45.0	Anpassung u Handhab implan HSM/implant Kardiodif
I48.01	VH-Flattern, chron		

Diagnose F71-2

I20.0	Instabile Angina pectoris	I25.16	Atherosklerotische HerzKH: Mit stenosierte Stents
I20.1	Ang pect m nachgewiesenem Koronarspasmus	I25.19	Atheroskl HerzKH, nnbez
I20.8	Sonstige Formen Angina pectoris	I25.5	Ischämische Kardiomyopathie
I20.9	Angina pectoris, nnbez	I25.6	Stumme Myokardischämie
I24.0	Koronarthrom oh nachfolgenden Myokardinf	I25.8	Sonst Formen chron ischämischen HerzKH
I24.8	Sonst Formen der akuten ischämischen HerzKH	I25.9	Chronische ischämische HerzKH, nnbez
I24.9	Akute ischämische KH, nnbez	I51.6	Herz-Kreislauf-KH, nnbez
I25.0	Atheroskler Herz-Kreislauf-KH, so beschrieben	I51.7	Kardiomegalie
I25.10	Atheroskl HerzKH, oh hämodyn wirks Sten	I51.8	Sonstige ungenau bez HerzKH
I25.11	Atheroskl HerzKH, 1-Gefäßkrank	I51.9	HerzKH, nnbez
I25.12	Atheroskl HerzKH, 2-Gefäßkrank	I87.8	Sonstige nbez Venenkrankheiten
I25.13	Atheroskl HerzKH, 3-Gefäßkrank	I87.9	Venenkrankheit, nnbez
I25.14	Atheroskl HerzKH, Sten li Hauptstamm	I99	Sonstige und nnbez KH des Kreislaufsystems
I25.15	Atheroskl HerzKH, m sten Bypass-Gef	R93.1	Abnorm Befund bildgeb Diagnostik Herz/Koronarkreislauf

ADRG F72**Instabile Angina pectoris ohne äusserst schwere CC oder nicht schwere kardiale Arrhythmie und Erregungsleitungsstörungen ohne äusserst schwere oder schwere CC**

Hauptdiagnose in Tabelle F72-1

DRG F72A**Instabile Angina pectoris mit schweren CC oder komplizierender Diagnose oder Alter < 16 Jahre**

PCCL > 2 oder Diagnose in Tabelle F72-2 oder Alter < 16 Jahre

DRG F72B**Instabile Angina pectoris, Alter > 15 Jahre****Diagnose F72-1**

G90.00	Karotissinus-Syndrom (Synkope)	I47.1	Supraventrikuläre Tachykardie
I20.0	Instabile Angina pectoris	I48.00	VH-Flattern, paroxys
I20.1	Ang pect m nachgewiesenem Koronarspasmus	I48.01	VH-Flattern, chron
I24.0	Koronarthrom oh nachfolgenden Myokardinf	I48.09	VH-Flattern, nnbez
I24.8	Sonst Formen der akuten ischämischen HerzKH	I48.10	VH-Flimmern, paroxys
I24.9	Akute ischämische KH, nnbez	I48.11	VH-Flimmern, chron
I44.0	Atrioventrikulärer Block 1. Grades	I48.19	VH-Flimmern
I44.4	Linksanteriorer Faszikelblock	I49.1	Vorhofextrasystolie
I44.5	Linksposteriorer Faszikelblock	I49.2	AV-junktionale Extrasystolie
I44.6	So u nnbez Faszikelblock	I49.3	Ventrikuläre Extrasystolie
I44.7	Linksschenkelblock, nnbez	I49.4	So u nnbez Extrasystolie
I45.0	Rechtsfaszikulärer Block	I49.5	Sick-Sinus-Syndrom
I45.1	So u nnbez Rechtsschenkelblock	I49.8	Sonstige nbez kardiale Arrhythmien
I45.2	Bifaszikulärer Block	I49.9	Kardiale Arrhythmie, nnbez
I45.4	Unspezifischer intraventrikulärer Block	R00.0	Tachykardie, nnbez
I45.6	Präexzitations-Syndrom	R00.1	Bradykardie, nnbez
I45.8	Sonstige nbez kardiale Erregungsleitungsstörungen	R00.2	Palpitationen
I45.9	Kardiale Erregungsleitungsstörung, nnbez	T82.1	Mechanische Komplik d kardiales elektronisches Gerät
I47.0	Ventrikuläre Arrhythmie d Re-entry	Z45.0	Anpassung u Handhab implan HSM/implant Kardiodef

Diagnose F72-2

M02.30	Reiter-Krankheit, mehrere Lokalisationen	M07.32	Sonstige psoriatische Arthritiden Oberarm
M02.31	Reiter-Krankheit Schulterregion	M07.33	Sonstige psoriatische Arthritiden Unterarm
M02.32	Reiter-Krankheit Oberarm	M07.34	Sonstige psoriatische Arthritiden Hand
M02.33	Reiter-Krankheit Unterarm	M07.35	Sonstige psoriatische Arthritiden Beckenreg/OS
M02.34	Reiter-Krankheit Hand	M07.36	Sonstige psoriatische Arthritiden Unterschenkel
M02.35	Reiter-Krankheit Beckenregion/Oberschenkel	M07.37	Sonstige psoriatische Arthritiden Knöchel/Fuß
M02.36	Reiter-Krankheit Unterschenkel	M07.38	Sonstige psoriatische Arthritiden, sonst Lok
M02.37	Reiter-Krankheit Knöchel/Fuß	M07.39	Sonstige psoriatische Arthritiden, nnbez Lok
M02.38	Reiter-Krankheit, sonstige Lokalisation	M30.0	Panarteriitis nodosa
M02.39	Reiter-Krankheit, nnbez Lokalisationen	M30.1	Panarteriitis m Lungenbeteiligung
M02.90	Reaktive Arthritis, nnbez, mehrere Lok	M30.3	Mukokutanen Lymphknotensynd [Kawasaki-KH]
M02.91	Reaktive Arthritis, nnbez, Schulterregion	M31.3	Wegener-Granulomatose
M02.92	Reaktive Arthritis, nnbez, Oberarm	M31.4	Aortenbogen-Syndrom [Takayasu-Syndrom]
M02.93	Reaktive Arthritis, nnbez, Unterarm	M32.0	AM-induz systemischer Lupus erythematodes
M02.94	Reaktive Arthritis, nnbez, Hand	M32.1	Syst Lupus erythematodes m Bet Org/Organsyst
M02.95	Reaktive Arthritis, nnbez, Beckenreg/Oberschenkel	M32.8	Sonst Formen syst Lupus erythematodes
M02.96	Reaktive Arthritis, nnbez, Unterschenkel	M32.9	Systemischer Lupus erythematodes, nnbez
M02.97	Reaktive Arthritis, nnbez, Knöchel/Fuß	M33.2	Polymyositis
M02.98	Reaktive Arthritis, nnbez, sonstige Lokalisation	M34.0	Progressive systemische Sklerose
M02.99	Reaktive Arthritis, nnbez, nnbez Lokalisationen	M35.0	Sicca-Syndrom [Sjögren-Syndrom]
M06.90	Chronische Polyarthritis, nnbez, mehrere Lok	M35.1	Sonstige Overlap-Syndrome
M06.91	Chronische Polyarthritis, nnbez, Schulterregion	M35.2	Behçet-KH
M06.92	Chronische Polyarthritis, nnbez, Oberarm	M45.00	Spondylitis ankylosans, mehrere Lok WS
M06.93	Chronische Polyarthritis, nnbez, Unterarm	M45.01	Spondylitis ankylosans, Okzipito-Atlanto-Axialbereich
M06.94	Chronische Polyarthritis, nnbez, Hand	M45.02	Spondylitis ankylosans, Zervikalbereich
M06.95	Chronische Polyarthritis, nnbez, Beckenregion/OS	M45.03	Spondylitis ankylosans, Zervikothorakalbereich
M06.96	Chronische Polyarthritis, nnbez, Unterschenkel	M45.04	Spondylitis ankylosans, Thorakalbereich
M06.97	Chronische Polyarthritis, nnbez, Knöchel/Fuß	M45.05	Spondylitis ankylosans, Thorakolumbalbereich
M06.98	Chronische Polyarthritis, nnbez, sonst Lok	M45.06	Spondylitis ankylosans, Lumbalbereich
M06.99	Chronische Polyarthritis, nnbez Lok	M45.07	Spondylitis ankylosans, Lumbosakralbereich
M07.30	Sonstige psoriatische Arthritiden, mehrere Lok	M45.08	Spondylitis ankylosans, Sakral-/Sakrokokzygealbereich
M07.31	Sonstige psoriatische Arthritiden Schulterregion	M45.09	Spondylitis ankylosans, nnbez Lokalisation

ADRG F73 Synkope und Kollaps

Hauptdiagnose in Tabelle F73-1

DRG F73A Synkope und Kollaps, mit äusserst schweren CC

PCCL > 3

DRG F73B Synkope und Kollaps**Hauptdiagnose F73-1**

F45.30	Somatof auton Fktstör, Herz-/Kreislaufsynt	I95.9	Hypotonie, nnbez
I95.0	Idiopathische Hypotonie	R55	Synkope u Kollaps
I95.1	Orthostatische Hypotonie	R57.9	Schock, nnbez
I95.2	Hypotonie d Arzneimittel	T81.1	Schock während od als Folge Eingriff, aonkl
I95.8	Sonstige Hypotonie		

ADRG F74 Thoraxschmerz

Hauptdiagnose in Tabelle F74-1

DRG F74Z Thoraxschmerz**Hauptdiagnose F74-1**

R07.2	Präkordiale Schmerzen	Z03.4	Beobachtung b Verdacht auf Herzinfarkt
R07.3	Sonstige Brustschmerzen	Z03.5	Beobachtung b Verdacht auf sonst kardiovaskuläre KH
R07.4	Brustschmerzen, nnbez		

ADRG F75 Andere Krankheiten des Kreislaufsystems oder Gefässeingriff

Hauptdiagnose in Tabelle F75-1 oder Prozedur in Tabelle F75-3

DRG F75A Andere Krankheiten des Kreislaufsystems mit äusserst schweren CC

Hauptdiagnose in Tabelle F75-2 und PCCL > 3

DRG F75B Andere Krankheiten des Kreislaufsystems ohne äusserst schwere CC, Alter < 18 Jahre

Hauptdiagnose in Tabelle F75-2 und Alter < 18 Jahre

DRG F75C Andere Krankheiten des Kreislaufsystems oder Gefässeingriff, ohne äusserst schwere CC, Alter > 17 Jahre**Diagnose F75-1**

A39.5	Herzkrankheit durch Meningokokken	E13.51	So nbez Diab mell m periph vask Kompl, entgl bez
A52.0	Kardiovaskuläre Syphilis	E14.50	Nnbez Diab mell m periph vask Kompl, n entgl bez
B33.2	Karditis durch Viren	E14.51	Nnbez Diab mell m periph vask Kompl, entgl bez
B57.0	Akute Chagas-Krankheit mit Herzbeteiligung	I01.0	Akute rheumatische Perikarditis
B57.2	Chagas-Krankheit (chronisch) mit Herzbeteiligung	I01.2	Akute rheumatische Myokarditis
C38.0	Bösartige Neubildung: Herz	I01.8	Sonstige akute rheumatische HerzkH
C45.2	Mesotheliom Perikard	I01.9	Akute rheumatische Herzkrankheit, nnbez
D15.1	Gutartige Neubildung Herz	I02.0	Rheumatische Chorea m Herzbeteiligung
E10.50	Prim insabh DM [T-1-Diab] m periph vask Kompl, n entgl b	I02.9	Rheumatische Chorea oh Herzbeteiligung
E10.51	Prim insabh DM [T-1-Diab] m periph vask Kompl, entgl bez	I09.0	Rheumatische Myokarditis
E11.50	N prim insabh DM [T-2-Diab] m periph vask Kompl, n entgl bez	I09.2	Chronische rheumatische Perikarditis
E11.51	N prim insabh DM [T-2-Diab] m periph vask Kompl, entgl b	I09.8	Sonstige nbez rheumatische HerzkH
E12.50	DM iVm Fehl-/Mangelerähr m periph vask Kompl, n entgl b	I09.9	Rheumatische HerzkH, nnbez
E12.51	DM iVm Fehl-/Mangelerähr m periph vask Kompl, entgl bez	I23.0	Hämoperikard als akut Kompl nach akut Myokardinf
E13.50	So nbez Diab mell m periph vask Kompl, n entgl bez	I23.1	ASD als akute Kompl nach akut Myokardinf

123.2	VSD als akute Komplik nach akut Myokardinf	I71.8	Aortenaneurysma nnbez Lokalisation, rupturiert
123.3	Ruptur Herzwand oh Hämoperik als ak Komplik ak MI	I71.9	Aortenaneurysma nnbez Lok, oh Angabe einer Ruptur
123.6	Thrombose Vorhof/HOhr/Kammer ak Komplik nach ak MI	I72.1	Aneurysma u Dissektion Arterie obere Extremität
123.8	Sonst akute Komplik nach akutem Myokardinf	I72.3	Aneurysma u Dissektion A iliaca
124.1	Postmyokardinfarkt-Syndrom	I72.4	Aneurysma u Dissektion Arterie untere Extremität
125.3	Herz (-Wand) -Aneurysma	I72.8	Aneurysma u Dissektion sonstiger nbez Arterien
125.4	Koronararterienaneurysma	I72.9	Aneurysma u Dissektion nnbez Lokalisation
127.0	Primäre pulmonale Hypertonie	I73.1	Thrombangiitis obliterans [Endangiitis v-Winiwarter-Buerger]
127.1	Kyphoskoliotische Herzkrankheit	I73.8	Sonstige nbez periphere GefäßKH
127.20	Pulmonale Hypertonie bei chronischer Thromboembolie	I73.9	Periphere GefäßKH, nnbez
127.28	Sonstige nbez sekundäre pulmonale Hypertonie	I74.0	Embolie u Thrombose Aorta abdominalis
127.8	Sonstige näher bezeichnete pulmonale Herzkrankheiten	I74.1	Embolie u Thrombose so u nnbez Abschnitte Aorta
127.9	Pulmonale Herzkrankheit, nicht näher bezeichnet	I74.2	Embolie u Thrombose Arterien ob Extremitäten
128.0	Arteriovenöse Fistel der Lungengefäße	I74.3	Embolie u Thrombose Arterien unt Extremitäten
128.1	Aneurysma der A pulmonalis	I74.4	Embolie u Thrombose Extremitätenarterien, nnbez
128.8	Sonstige näher bezeichnete Krankheiten der Lungengefäße	I74.5	Embolie u Thrombose A iliaca
128.9	Krankheit der Lungengefäße, nicht näher bezeichnet	I74.8	Embolie u Thrombose sonstiger Arterien
130.0	Akute unspezifische idiopathische Perikarditis	I74.9	Embolie u Thrombose nnbez Arterie
130.1	Infektiöse Perikarditis	I77.0	Arteriovenöse Fistel, erworben
130.8	Sonstige Formen der akuten Perikarditis	I77.1	Arterienstriktur
130.9	Akute Perikarditis, nicht näher bezeichnet	I77.2	Arterienruptur
131.0	Chronische adhäsive Perikarditis	I77.3	Fibromuskuläre Dysplasie Arterien
131.1	Chronische konstriktive Perikarditis	I77.5	Arteriennekrose
131.2	Hämoperikard, anderenorts nicht klassifiziert	I77.8	Sonstige nbez KH Arterien u Arteriolen
131.3	Perikarderguß (nichtentzündlich)	I77.9	KH Arterien u Arteriolen, nnbez
131.8	Sonstige näher bezeichnete Krankheiten des Perikards	I78.0	Hereditäre hämorrhagische Teleangiektasie
131.9	Krankheit des Perikards, nicht näher bezeichnet	I78.8	Sonstige KH Kapillaren
140.0	Infektiöse Myokarditis	I78.9	KH Kapillaren, nnbez
140.1	Isolierte Myokarditis	I82.1	Thrombophlebitis migrans
140.8	Sonstige akute Myokarditis	I83.1	Varizen untere Extremitäten m Entzündung
140.9	Akute Myokarditis, nnbez	I83.9	Varizen unt Extremitäten oh Ulzerat od Entzündung
142.0	Dilatative Kardiomyopathie	I86.0	Sublinguale Varizen
142.1	Hypertrophische obstruktive Kardiomyopathie	I86.4	Magenvarizen
142.2	Sonstige hypertrophische Kardiomyopathie	I86.8	Varizen sonstiger nbez Lok
142.3	Eosinophile endomyokardiale KH	I87.00	Postthrombotisches Syndrom ohne Ulzeration
142.4	Endokardfibroelastose	I87.1	Venenkompression
142.5	Sonstige restriktive Kardiomyopathie	I87.2	Venöse Insuffizienz (chronisch) (peripher)
142.6	Alkoholische Kardiomyopathie	I97.0	Postkardiotomie-Syndrom
142.7	Kardiomyopathie d AM od sonst exog Subst	I97.1	Sonst FktStör nach kardiochirurgischem Eingriff
142.80	Arrhythmogene rechtsventr Kardiomyopathie [ARVCM]	I97.8	Sonst Kreislaufkomplik nach med Maßn, aonkl
142.88	Sonstige Kardiomyopathien	I97.9	Kreislaufkomplikation nach med Maßnahme, nnbez
142.9	Kardiomyopathie, nnbez	Q25.8	Sonst angeborene Fehlbildung große Aa
151.0	Herzseptumdefekt, erworben	Q25.9	Angeborene Fehlbildung große Aa, nnbez
151.3	Intrakardiale Thrombose, aonkl	Q27.0	Angeborenes Fehlen od Hypoplasie A umbilicalis
151.4	Myokarditis, nnbez	Q27.1	Angeborene Nierenarterienstenose
151.5	Myokarddegeneration	Q27.2	Sonst angeb Fehlbildung Nierenarterie
170.0	Atherosklerose Aorta	Q27.3	Arteriovenöse Fehlbildung periphere Gefäße
170.1	Atherosklerose Nierenarterie	Q27.4	Angeborene Phlebektasie
170.20	Atherosklerose der Extremitätenarterien: Sonstige und nnbez	Q27.8	Sonst nbez angeb Fehlbildungen peripheres Gefäßsystem
170.21	Atheroskl ExtremitätArt: Be-Bein m belastInduz Isch-Schmerz	Q27.9	Angeb Fehlbildung peripheres Gefäßsystem, nnbez
170.22	Atheroskl ExtremitätArt: Becken-Bein-Typ, m Ruheschmerz	Q28.00	Sonstiges angeborenes Aneurysma
170.23	Atheroskl ExtremitätArt: Becken-Bein-Typ, mit Ulzeration	Q28.81	Sonstige angeborene Fistel des Kreislaufsystems
170.24	Atheroskl ExtremitätArt: Becken-Bein-Typ, mit Gangrän	Q28.88	Sonst näher bez angeborene Fehlbildgen d Kreislaufsystems
170.25	Atheroskl ExtremitätArt: Schulter-Arm-Typ, alle Stadien	Q28.9	Angeborene Fehlbildung Kreislaufsystem, nnbez
170.8	Atherosklerose sonstiger Arterien	R00.8	Sonstige u nnbez Störungen Herzschlag
170.9	Generalisierte u nnbez Atherosklerose	R01.2	Sonstige Herz-Schallphänomene
171.00	Dissektion Aorta nnbez Lok, oh Angabe einer Ruptur	R02	Gangrän, aonkl
171.01	Dissektion Aorta thoracica, ohne Angabe einer Ruptur	R03.0	Erhöhter Blutdruckwert o Diagnose Bluthochdruck
171.02	Dissektion Aorta abdominalis, ohne Angabe einer Ruptur	R03.1	Unspezifischer niedriger Blutdruckwert
171.03	Dissektion Aorta, thorakoabdominal, oh Angabe einer Ruptur	R58	Blutung, aonkl
171.04	Dissektion Aorta nnbez Lokalisation, rupturiert	R94.3	Abnorme Ergebnisse kardiovaskulären Fktprüfungen
171.05	Dissektion Aorta thoracica, rupturiert	S26.0	Traumatisches Hämoperikard
171.06	Dissektion Aorta abdominalis, rupturiert	S26.81	Prellung Herz
171.07	Dissektion Aorta, thorakoabdominal, rupturiert	S26.82	Rißverletzung Herz oh Eröffnung Herzhöhle
171.1	Aneurysma Aorta thoracica, rupturiert	S26.83	Rißverletzung Herz m Eröffnung Herzhöhle
171.2	Aneurysma Aorta thoracica, oh Angabe einer Ruptur	S26.88	Sonstige Verletzungen Herz
171.3	Aneurysma Aorta abdominalis, rupturiert	S26.9	Verletzung Herz, nnbez
171.4	Aneurysma Aorta abdominalis, oh Angabe einer Ruptur	T80.1	Gefäßkomplik nach Infus/Transfus/Injekt zu therap Zwecken
171.5	Aortenaneurysma, thorakoabdominal, rupturiert	T81.7	Gefäßkomplikationen nach Eingriff, aonkl
171.6	Aortenaneurysma, thorakoabdominal, oh Ang einer Ruptur	T82.2	Mechan Komplik d Koronarart-Bypass u Klappentranspl

T82.3	Mechanische Komplik d sonst Gefäßtransplantate	T82.9	Nnbez Kompl d Proth/Implant/Transpl in Herz u Gefäßen
T82.4	Mechanische Komplik d Gefäßkatheter b Dialyse	T86.2	Versagen und Abstoßung eines Herztransplantates
T82.5	Mechan Komplik d so Geräte/Implantate in Herz u Gefäßen	T86.3	Versagen und Abstoßung eines Herz-Lungen-Transplantates
T82.6	Infektion u entzündl Reaktion d Herzklappenprothese	Z01.81	Abklärung Disposition für Kardiomyopathien
T82.7	Infekt/entzündl Rkt d so Gerät/Impl/Transpl in Herz Gefäß	Z94.1	Zustand nach Herztransplantation
T82.8	So nbez Komplik d Proth/Implant/Transpl in Herz u Gefäßen		

Hauptdiagnose F75-2

A39.5	Herzkrankheit durch Meningokokken	I40.8	Sonstige akute Myokarditis
A52.0	Kardiovaskuläre Syphilis	I40.9	Akute Myokarditis, nnbez
B33.2	Karditis durch Viren	I42.0	Dilatative Kardiomyopathie
B57.0	Akute Chagas-Krankheit mit Herzbeteiligung	I42.1	Hypertrophische obstruktive Kardiomyopathie
B57.2	Chagas-Krankheit (chronisch) mit Herzbeteiligung	I42.2	Sonstige hypertrophische Kardiomyopathie
C38.0	Bösartige Neubildung: Herz	I42.3	Eosinophile endomyokardiale KH
C45.2	Mesotheliom Perikard	I42.4	Endokardfibroelastose
D15.1	Gutartige Neubildung Herz	I42.5	Sonstige restriktive Kardiomyopathie
I01.0	Akute rheumatische Perikarditis	I42.6	Alkoholische Kardiomyopathie
I01.2	Akute rheumatische Myokarditis	I42.7	Kardiomyopathie d AM od sonst exog Subst
I01.8	Sonstige akute rheumatische HerzkH	I42.80	Arrhythmogene rechtsventr Kardiomyopathie [ARVCM]
I01.9	Akute rheumatische Herzkrankheit, nnbez	I42.88	Sonstige Kardiomyopathien
I02.0	Rheumatische Chorea m Herzbeteiligung	I42.9	Kardiomyopathie, nnbez
I02.9	Rheumatische Chorea oh Herzbeteiligung	I51.0	Herzseptumdefekt, erworben
I09.0	Rheumatische Myokarditis	I51.3	Intrakardiale Thrombose, aonkl
I09.2	Chronische rheumatische Perikarditis	I51.4	Myokarditis, nnbez
I09.8	Sonstige nbez rheumatische HerzkH	I51.5	Myokarddegeneration
I09.9	Rheumatische HerzkH, nnbez	I71.00	Dissektion Aorta nnbez Lok, oh Angabe einer Ruptur
I23.0	Hämoperikard als akut Komplik nach akut Myokardinf	I71.02	Dissektion Aorta abdominalis, ohne Angabe einer Ruptur
I23.1	ASD als akute Komplik nach akut Myokardinf	I71.04	Dissektion Aorta nnbez Lokalisation, rupturiert
I23.2	VSD als akute Komplik nach akut Myokardinf	I71.06	Dissektion Aorta abdominalis, rupturiert
I23.3	Ruptur Herzwand oh Hämoperik als ak Komplik ak MI	I97.0	Postkardiotomie-Syndrom
I23.6	Thrombose Vorhof/HOhr/Kammer ak Komplik nach ak MI	I97.1	Sonst FktStör nach kardiochirurgischem Eingriff
I23.8	Sonst akute Komplik nach akutem Myokardinf	I97.9	Kreislaufkomplikation nach med Maßnahme, nnbez
I24.1	Postmyokardinfarkt-Syndrom	R00.8	Sonstige u nnbez Störungen Herzschlag
I25.3	Herz (-Wand) -Aneurysma	R01.2	Sonstige Herz-Schallphänomene
I25.4	Koronararterienaneurysma	R03.0	Erhöhter Blutdruckwert o Diagnose Bluthochdruck
I27.0	Primäre pulmonale Hypertonie	R03.1	Unspezifischer niedriger Blutdruckwert
I27.1	Kyphoskoliotische Herzkrankheit	R58	Blutung, aonkl
I27.20	Pulmonale Hypertonie bei chronischer Thromboembolie	R94.3	Abnorme Ergebnisse kardiovaskulären Fktprüfungen
I27.28	Sonstige nbez sekundäre pulmonale Hypertonie	S26.0	Traumatisches Hämoperikard
I27.8	Sonstige näher bezeichnete pulmonale Herzkrankheiten	S26.81	Prellung Herz
I27.9	Pulmonale Herzkrankheit, nicht näher bezeichnet	S26.82	Rißverletzung Herz oh Eröffnung Herzhöhle
I28.0	Arteriovenöse Fistel der Lungengefäße	S26.83	Rißverletzung Herz m Eröffnung Herzhöhle
I28.1	Aneurysma der A pulmonalis	S26.88	Sonstige Verletzungen Herz
I28.8	Sonstige näher bezeichnete Krankheiten der Lungengefäße	S26.9	Verletzung Herz, nnbez
I28.9	Krankheit der Lungengefäße, nicht näher bezeichnet	T80.1	Gefäßkomplik nach Infus/Transfus/Injekt zu therap Zwecken
I30.0	Akute unspezifische idiopathische Perikarditis	T82.2	Mechan Komplik d Koronarart-Bypass u Klappentranspl
I30.1	Infektiöse Perikarditis	T82.3	Mechanische Komplik d sonst Gefäßtransplantate
I30.8	Sonstige Formen der akuten Perikarditis	T82.4	Mechanische Komplik d Gefäßkatheter b Dialyse
I30.9	Akute Perikarditis, nicht näher bezeichnet	T82.5	Mechan Komplik d so Geräte/Implantate in Herz u Gefäßen
I31.0	Chronische adhäsive Perikarditis	T82.6	Infektion u entzündl Reaktion d Herzklappenprothese
I31.1	Chronische konstriktive Perikarditis	T82.7	Infekt/entzündl Rkt d so Gerät/Impl/Transpl in Herz Gefäß
I31.2	Hämoperikard, anderenorts nicht klassifiziert	T82.8	So nbez Komplik d Proth/Implant/Transpl in Herz u Gefäßen
I31.3	Perikarderguß (nichtentzündlich)	T82.9	Nnbez Kompl d Proth/Implant/Transpl in Herz u Gefäßen
I31.8	Sonstige näher bezeichnete Krankheiten des Perikards	T86.2	Versagen und Abstoßung eines Herztransplantates
I31.9	Krankheit des Perikards, nicht näher bezeichnet	T86.3	Versagen und Abstoßung eines Herz-Lungen-Transplantates
I40.0	Infektiöse Myokarditis	Z01.81	Abklärung Disposition für Kardiomyopathien
I40.1	Isolierte Myokarditis	Z94.1	Zustand nach Herztransplantation

Prozedur F75-3

38.7x.00†↔	Unterbrechung der Vena cava, n.n.bez.	38.7x.99†↔	Unterbrechung der Vena cava, sonstige
38.7x.20†↔	Unterbrechung des V. cava, perkutan transluminal, n.n.bez.	88.51†↔	Angiokardiographie der Vv. cavae
38.7x.23†↔	Ligatur oder Plikatur der V. cava, perkutan transluminal		
38.7x.29†↔	Interventionelle Unterbrechung des V. Cava, perkutan transluminal, sonstige		

ADRG F95 Interventioneller Verschluss eines Atrium- oder Ventrikelseptumdefekts

Prozedur in Tabelle F95-1

DRG F95A Interventioneller Verschluss eines Atrium- oder Ventrikelseptumdefekts, Alter < 19 Jahre

Alter < 19 Jahre

DRG F95B Interventioneller Verschluss eines Atrium- oder Ventrikelseptumdefekts, Alter > 18 Jahre**Prozedur F95-1**

35.55↔	Korrektur eines Ventrikelseptumdefektes mit Prothese, geschlossen	35.98.12↔	Perkutan-transluminaler Verschluss eines Vorhofseptumdefektes (mehr als ein Verschlussdevice)
35.98.11↔	Perkutan-transluminaler Verschluss eines Vorhofseptumdefektes (ein Verschlussdevice)		

ADRG F98 Endovaskuläre Implantation eines Herzklappenersatzes

Prozedur in Tabelle F98-2

DRG F98A Endovaskuläre Implantation eines Herzklappenersatzes, Aortenklappenersatz transapikal oder angeborene Fehlbildung oder Alter < 16 Jahre

Prozedur in Tabelle F98-3 oder Hauptdiagnose in Tabelle F98-1 oder Alter < 16 Jahre

DRG F98B Endovaskuläre Implantation eines Herzklappenersatzes, Alter > 15 Jahre

Prozedur in Tabelle F98-4

DRG F98C Endovaskuläre Mitralklappenrekonstruktion, Alter > 15 Jahre**Hauptdiagnose F98-1**

Q20.0	Truncus arteriosus communis	Q23.0	Angeborene Aortenklappenstenose
Q20.1	Re Doppelausstromventrikel [Double outlet right ventricle]	Q23.1	Angeborene Aortenklappeninsuffizienz
Q20.2	Linker Doppelausstromventrikel [Double outlet left ventricle]	Q23.2	Angeborene Mitralklappenstenose
Q20.3	Diskordante ventrikuloarterielle Verbindung	Q23.3	Angeborene Mitralklappeninsuffizienz
Q20.4	Doppeleinströmventrikel [Double inlet ventricle]	Q23.4	Hypoplastisches Linksherzsyndrom
Q20.5	Diskordante atrioventrikuläre Verbindung	Q23.8	Sonst angeborene Fehlbildung Aorten- u Mitralklappe
Q20.6	Vorhofisomerismus	Q23.9	Angeborene Fehlbildung Aorten- u Mitralklappe, nnbez
Q20.8	Sonst angeb Fehlbildung Herzhöhlen u verbind Strukturen	Q24.0	Dextrokardie
Q20.9	Angeb Fehlbildung Herzhöhlen u verbind Strukturen, nnbez	Q24.1	Lävokardie
Q21.0	Ventrikelseptumdefekt	Q24.2	Cor triatriatum
Q21.1	Vorhofseptumdefekt	Q24.3	Infundibuläre Pulmonalstenose
Q21.2	Defekt Vorhof- u Kammerseptum	Q24.4	Angeborene subvalvuläre Aortenstenose
Q21.3	Fallot-Tetralogie	Q24.5	Fehlbildung Koronargefäße
Q21.4	Aortopulmonaler Septumdefekt	Q24.6	Angeborener Herzblock
Q21.80	Fallot-Pentalogie	Q24.8	Sonst nbez angeborene Fehlbildungen Herz
Q21.88	Sonst angeborene Fehlbildung der Herzsepten	Q24.9	Angeborene Fehlbildung Herz, nnbez
Q21.9	Angeborene Fehlbildung Herzseptum, nnbez	Q25.0	Offener Ductus arteriosus
Q22.0	Pulmonalklappenatresie	Q25.1	Koarktation Aorta
Q22.1	Angeborene Pulmonalklappenstenose	Q25.2	Atresie Aorta
Q22.2	Angeborene Pulmonalklappeninsuffizienz	Q25.3	Stenose Aorta (angeboren)
Q22.3	Sonst angeborene Fehlbildung Pulmonalklappe	Q25.4	Sonstige angeborene Fehlbildungen Aorta
Q22.4	Angeborene Trikuspidalklappenstenose	Q25.5	Atresie A pulmonalis
Q22.5	Ebstein-Anomalie	Q25.6	Stenose A pulmonalis (angeboren)
Q22.6	Hypoplastisches Rechtsherzsyndrom	Q25.7	Sonst angeborene Fehlbildung A pulmonalis
Q22.8	Sonst angeborene Fehlbildung Trikuspidalklappe	Q25.8	Sonst angeborene Fehlbildung große Aa
Q22.9	Angeborene Fehlbildung Trikuspidalklappe, nnbez	Q25.9	Angeborene Fehlbildung große Aa, nnbez

Prozedur F98-2

35.22.11↔ Minimal-invasive Implantation einer Aortenklappe, transapikal
35.96.11↔ Aortenklappenersatz, endovaskulär, transluminal
35.96.12↔ Pulmonalklappenersatz, endovaskulär

35.96.22↔ Endovaskuläre Mitralklappenrekonstruktion, transvenös
35.96.24↔ Mitralklappenersatz, endovaskulär

Prozedur F98-3

35.22.11↔ Minimal-invasive Implantation einer Aortenklappe, transapikal

Prozedur F98-4

35.96.11↔ Aortenklappenersatz, endovaskulär, transluminal
35.96.12↔ Pulmonalklappenersatz, endovaskulär

35.96.24↔ Mitralklappenersatz, endovaskulär

ADRGs 901, 902

OR-Prozeduren ohne Bezug

OR-Prozeduren ohne Bezug

DRGs 901A, 901B, 901C, 901D, 902Z

