

**SwissDRG 5.0
Katalogversion
(2013/2016)**

**Swiss
Diagnosis
Related
Groups
Version 5.0**

**Definitionshandbuch
Band 4
(DRGs Q01Z-Z66Z)**

© 2015 by SwissDRG AG, Bern, Schweiz

Alle Rechte vorbehalten. Die Definitionshandbücher sind urheberrechtlich geschützt. Jede Verwertung ausserhalb der Nutzungsbedingungen der SwissDRG AG ist ohne vorherige schriftliche Zustimmung unzulässig.

SwissDRG-Version 5.0 Katalogversion (2013/2016)
Definitionshandbuch

Inhalt

1 Band 1 (DRGs A01A-F98C)

Abbildungs- und Tabellenverzeichnis	vii
Begleit-Dokumente zum SwissDRG Definitionshandbuch 5.0 Katalogversion (2013/2016)	ix
Vorbemerkung	xi
Abkürzungsverzeichnis	xii
Einleitung	1
1 Ziele	1
2 Hintergrund	1
3 SwissDRG-Klassifikation Version 5.0 Katalogversion (2013/2016)	3
3.1 DRG-Notation	4
3.2 Umgang mit Schweregraden	5
4 Gruppierung von Behandlungsepisoden in DRGs	6
4.1 Variablen für die Gruppierung	6
4.2 Überprüfung demografischer und klinischer Merkmale	6
4.3 MDC-Zuordnung	6
4.4 Prä-MDC-Verarbeitung	7
4.5 MDC-Partitionierung	7
4.6 Zuordnung zu Basis-DRGs	8
4.7 Zuordnung von CCL und PCCL	8
4.8 DRG-Zuordnung	8
4.9 Verschiedene Funktionen mit Einfluss auf die Gruppierung von Behandlungsepisoden	9
4.10 Fehler-DRGs und sonstige DRGs	9
5 Hinweise zur Anwendung des Definitionshandbuches	10
5.1 Anwendung des Handbuches	10
5.2 Symbole und Konventionen	14
6 Besonderheiten der SwissDRG-Version 5.0 Katalogversion (2013/2016)	16
6.1 Gültigkeit von Diagnose- und Prozedurenklassifikationen	16

1 Band 1 (DRGs A01A-F98C) *Fortsetzung*

6.2	Seitenkennzeichen	16
6.3	OR- und NonOR-Prozeduren	16
Prä-MDC	(DRGs A01A-B61B)	43
MDC 01	Krankheiten und Störungen des Nervensystems (DRGs B01Z-B86Z)	127
MDC 02	Krankheiten und Störungen des Auges (DRGs C01Z-C64Z)	281
MDC 03	Krankheiten und Störungen des Ohres, der Nase, des Mundes und des Halses (DRGs D01A-D67Z)	309
MDC 04	Krankheiten und Störungen der Atmungsorgane (DRGs E01A-E78Z)	389
MDC 05	Krankheiten und Störungen des Kreislaufsystems (DRGs F01A-F98C)	439

2 Band 2 (DRGs G02A-I98Z)

MDC 06	Krankheiten und Störungen der Verdauungsorgane (DRGs G02A-G73Z)	1
MDC 07	Krankheiten und Störungen an hepatobiliärem System und Pankreas (DRGs H01A-H64B)	101
MDC 08	Krankheiten und Störungen an Muskel-Skelett-System und Bindegewebe (DRGs I02A-I98Z)	143

3 Band 3 (DRGs J01Z-P67D)

MDC 09	Krankheiten und Störungen an Haut, Unterhaut und Mamma (DRGs J01Z-J68Z)	1
MDC 10	Endokrine, Ernährungs- und Stoffwechselkrankheiten (DRGs K01Z-K64D)	111
MDC 11	Krankheiten und Störungen der Harnorgane (DRGs L02Z-L72Z)	147

3 Band 3 (DRGs J01Z-P67D) *Fortsetzung*

MDC 12	Krankheiten und Störungen der männlichen Geschlechtsorgane (DRGs M01A-M64Z)	205
MDC 13	Krankheiten und Störungen der weiblichen Geschlechtsorgane (DRGs N01A-N62B)	231
MDC 14	Schwangerschaft, Geburt und Wochenbett (DRGs O01A-O65D)	271
MDC 15	Neugeborene (DRGs P02A-P67D)	307
	Schweres Problem beim Neugeborenen	447
	Mehrere schwere Probleme beim Neugeborenen	475

4 Band 4 (DRGs Q01Z-Z66Z)

MDC 16	Krankheiten des Blutes, der blutbildenden Organe und des Immunsystems (DRGs Q01Z-Q61E)	1
MDC 17	Hämatologische und solide Neubildungen (DRGs R01A-R65Z)	13
MDC 18A	HIV (DRGs S01Z-S65Z)	83
MDC 18B	Infektiöse und parasitäre Krankheiten (DRGs T01A-T64C)	101
MDC 19	Psychische Krankheiten und Störungen (DRGs U01A-U66C)	117
MDC 20	Alkohol- und Drogengebrauch und alkohol- und drogeninduzierte psychische Störungen (DRGs V60A-V64Z)	129
MDC 21A	Polytrauma (DRGs W01A-W61B)	137
MDC 21B	Verletzungen, Vergiftungen und toxische Wirkungen von Drogen und Medikamenten (DRGs X01A-X64Z)	193
MDC 22	Verbrennungen (DRGs Y01Z-Y63Z)	285
MDC 23	Faktoren, die den Gesundheitszustand beeinflussen, und andere Inanspruchnahme des Gesundheitswesens (DRGs Z01Z-Z66Z)	313
Globale Funktionen		325
	OR-Prozeduren ohne Bezug	325

4 Band 4 (DRGs Q01Z-Z66Z) *Fortsetzung*

Aufnahmegewicht	347
Bestimmte OR-Prozeduren	353
Komplexe OR-Prozeduren	407
Komplizierende Prozeduren	425
Dialyse	433
Polytrauma	439
Eingriff an mehreren Lokalisationen	453
Intensivmedizinische Komplexbehandlung > 980 / 1104 Aufwandspunkte	483
Geriatrische frührehabilitative Komplexbehandlung	489
Frührehabilitation	495
Intensivmedizinische Komplexbehandlung > 392 / 552 Aufwandspunkte	501
Mehrzeitige komplexe OR-Prozeduren	507
Vierzeitige bestimmte OR-Prozeduren	525
Komplizierende Prozeduren Prä-MDC	579
Multiviszeraleingriff	591

5 Band 5 Anhänge

Anhang A Diagnosekode-/MDC-/DRG-Index	1
Anhang B Prozedurenkode-/MDC-/DRG-Index	155
Globale Prozedurentabellen	545
Funktionsübersicht	546
Eingriff an mehreren Lokalisationen	549
Anhang C CCs, CC-Ausschlüsse, CCL und PCCL-Berechnung	550
Anhang D Plausibilitäten	594
Glossar	647
Quellenverzeichnis	649

MDC 16

Krankheiten des Blutes, der
blutbildenden Organe und des
Immunsystems

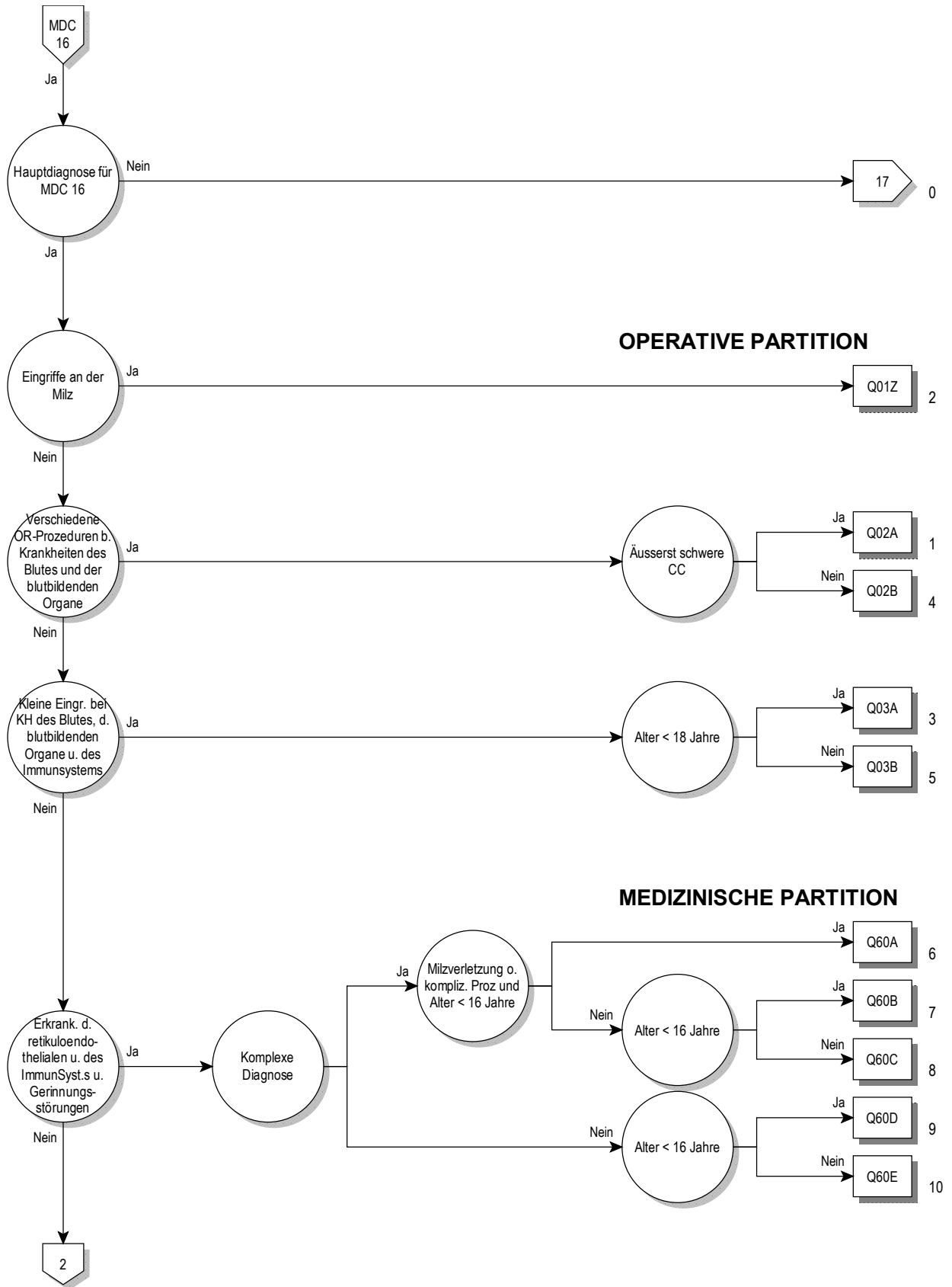

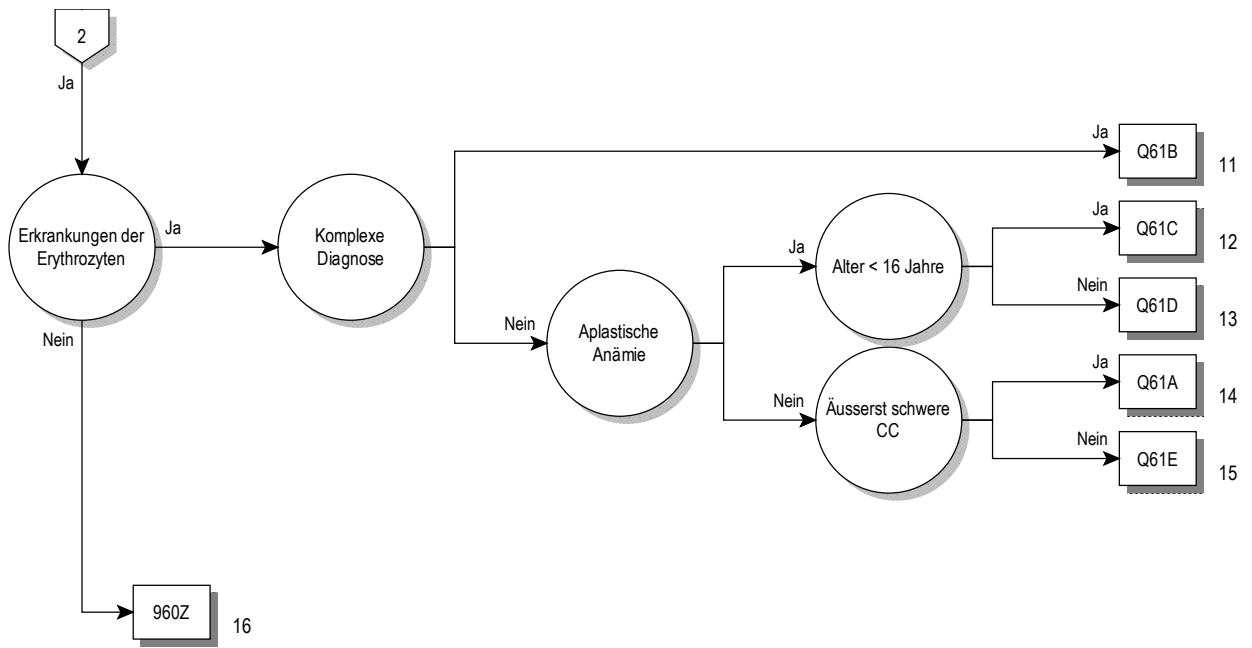

Entscheidungslogik MDC 16

Hauptdiagnose in Tabelle MDC16-0

Hauptdiagnose für MDC 16 (MDC16-0)

A28.1	Katzenkratzkrankheit	D60.9	Erworbene isolierte aplastische Anämie, nnbez
C95.8	Leukämie, refraktär auf Standard-Induktionstherapie	D61.0	Angeborene aplastische Anämie
D15.0	Gutartige Neubildung Thymus	D61.10	Aplastische Anämie infolge zytostatischer Therapie
D18.10	Hygroma colli cysticum	D61.18	Sonstige arzneimittelinduzierte aplastische Anämie
D18.11	Lymphangiom, axillär	D61.19	Arzneimittelinduzierte aplastische Anämie, nnbez
D18.12	Lymphangiom, inguinal	D61.2	Aplastische Anämie infolge sonst auß Ursachen
D18.13	Lymphangiom, retroperit	D61.3	Idiopathische aplastische Anämie
D18.18	Lymphangiom, sonst Lok	D61.8	Sonstige nbez aplastische Anämien
D18.19	Lymphangiom, Lok nnbez	D61.9	Aplastische Anämie, nnbez
D36.0	Gutartige Neubildung Lymphknoten	D62	Akute Blutungsanämie
D47.2	Monoklonale Gammopathie unbestimmt Signifikanz [MGUS]	D63.0	Anämie b Neubildungen
D50.0	Eisenmangelanämie nach Blutverlust (chronisch)	D63.8	Anämie b sonst chron, aokl KH
D50.1	Sideropenische Dysphagie	D64.0	Hereditäre sideroachrest [sideroblast] Anämie
D50.8	Sonstige Eisenmangelanämien	D64.1	Sek sideroachrest [sideroblast] Anämie (KH-bed)
D50.9	Eisenmangelanämie, nnbez	D64.2	Sek sideroachrest [sideroblast] Anämie d AM/Toxin
D51.0	Vit-B12-Mangelanämie d Mangel Intrinsic-Faktor	D64.3	Sonstige sideroachrest [sideroblast] Anämien
D51.1	Vit-B12-MangAnäm selek Vit-B12-Malabs m Proturie	D64.4	Kongenitale dyserythropoetische Anämie
D51.2	Transcobalamin-II-Mangel (-Anämie)	D64.8	Sonstige nbez Anämien
D51.3	Sonstige alimentäre Vitamin-B12-Mangelanämie	D64.9	Anämie, nnbez
D51.8	Sonstige Vitamin-B12-Mangelanämien	D65.0	Erworb Fibrinogenämie
D51.9	Vitamin-B12-Mangelanämie, nnbez	D65.1	Disseminierte intravas Gerinn [DIG, DIC]
D52.0	Alimentäre Folsäure-Mangelanämie	D65.2	Erworb Fibrinolyseblutung
D52.1	Arzneimittelinduzierte Folsäure-Mangelanämie	D65.9	DefibrinatSynd, nnbez
D52.8	Sonstige Folsäure-Mangelanämien	D66	Hereditärer Faktor-VIII-Mangel
D52.9	Folsäure-Mangelanämie, nnbez	D67	Hereditärer Faktor-IX-Mangel
D53.0	Eiweißmangelanämie	D68.0	Willebrand-Jürgens-Syndrom
D53.1	Sonstige megaloblastäre Anämien, aonkl	D68.1	Hereditärer Faktor-XI-Mangel
D53.2	Skorbutanämie	D68.2	Hereditärer Mangel an sonst Gerinnungsfaktoren
D53.8	Sonstige nbez alimentäre Anämien	D68.30	Hämorrhag Diathese d Antikoagulanzen
D53.9	Alimentäre Anämie, nnbez	D68.31	Hämorrhag Diathese d Vermehrung Antikörper geg Faktor VIII
D55.0	Anämie d Gluk-6-Phos-Dehydrogen[G6PD]-Mang	D68.32	Hämorrhag Diathese d Vermehrung Antikörp geg so GerinFakt
D55.1	Anämie d sonst Störungen GlutathionSW	D68.38	Sonstige hämorrhag Diathese d sonst u nnbez Antikörper
D55.2	Anämie d Störungen glykolytischer Enzyme	D68.4	Erworbener Mangel an Gerinnungsfaktoren
D55.3	Anämie d Störungen NukleotidSW	D68.5	Primäre Thrombophilie
D55.8	Sonstige Anämien d Enzymdefekte	D68.6	Sonstige Thrombophilien
D55.9	Anämie d Enzymdefekte, nnbez	D68.8	Sonstige nbez Koagulopathien
D56.0	Alpha-Thalassämie	D68.9	Koagulopathie, nnbez
D56.1	Beta-Thalassämie	D69.0	Purpura anaphylactoides
D56.2	Delta-Beta-Thalassämie	D69.1	Qualitative Thrombozytendefekte
D56.3	Thalassämie-Erbanlage	D69.2	Sonstige nichtthrombozytopenische Purpura
D56.4	Hereditäre Persistenz fetalen Hämoglobins [HPFH]	D69.3	Idiopathische thrombozytopenische Purpura
D56.8	Sonstige Thalassämien	D69.40	Sonst prim ThromboPen, transfusrefr
D56.9	Thalassämie, nnbez	D69.41	Sonst prim ThromboPen, n transfusrefr bez
D57.0	Sichelzellenanämie m Krisen	D69.52	Heparin-induzierte Thrombozytopenie Typ I
D57.1	Sichelzellenanämie oh Krisen	D69.53	Heparin-induzierte Thrombozytopenie Typ II
D57.2	Doppelt heterozygote Sichelzellenkrankheiten	D69.57	Sonst sek ThromboPen, transfusionsrefraktär
D57.3	Sichelzellen-Erbanlage	D69.58	Sonst sek ThromboPen, n transfusionsrefraktär
D57.8	Sonstige Sichelzellenkrankheiten	D69.59	Sekundäre Thrombozytopenie, nicht näher bezeichnet
D58.0	Hereditäre Sphärozytose	D69.60	ThromboPen, nnbez, transfusrefr
D58.1	Hereditäre Elliptozytose	D69.61	ThromboPen, nnbez, n transfusrefr bez
D58.2	Sonstige Hämoglobinopathien	D69.8	Sonstige nbez hämorrhagische Diathesen
D58.8	Sonstige nbez hereditäre hämolytische Anämien	D69.9	Hämorrhagische Diathese, nnbez
D58.9	Hereditäre hämolytische Anämie, nnbez	D70.0	Angeb Agranulozyt u Neutropen
D59.0	AM-induzierte autoimmunhämolytische Anämie	D70.10	Arzneimittelinduz Agranulozyt/Neutropenie: Krit Ph < 4Tg
D59.1	Sonstige autoimmunhämolytische Anämien	D70.11	Arzneimittelinduz Agranulozyt/Neutropenie: Krit Ph 10-19Tg
D59.2	AM-induzierte nicht-autoimmunhämolyt Anämie	D70.12	Arzneimittelinduz Agranulozyt/Neutropenie: Krit Ph > 19Tg
D59.4	Sonstige nicht-autoimmunhämolytische Anämien	D70.13	Arzneimittelinduz Agranulozyt/Neutropenie: Krit Ph 4 - < 7Tg
D59.5	Paroxys nächtl Hämoglobinurie [Marchiafava-Micheli]	D70.14	Arzneimittelinduz Agranulozyt/Neutropen: Krit Ph 7 - < 10Tg
D59.6	Hämoglobinurie d Hämolyse infolg so auß Ursach	D70.18	Sonst VerlForm arzneimittelinduz Agranulozyt/Neutropenie
D59.8	Sonstige erworbene hämolytische Anämien	D70.19	Arzneimittelinduz Agranulozyt/Neutropenie, nnbez
D59.9	Erworbene hämolytische Anämie, nnbez	D70.3	Sonstige Agranulozytose
D60.0	Chron erworbene isolierte aplastische Anämie	D70.5	Zyklische Neutropenie
D60.1	Transitorische erworb isolierte aplastische Anämie	D70.6	Sonstige Neutropenie
D60.8	Sonstige erworb isolierte aplastische Anämien	D70.7	Neutropenie, nicht näher bezeichnet

D71	Funktionelle Störungen neutrophile Granulozyten	D89.9	Störung m Beteiligung Immunsystem, nnbez
D72.0	Genetisch bedingte Leukozytenanomalien	D90	Immunkompr n Bestrahl/Chemother/sonst immunsupp Maßn
D72.1	Eosinophilie	E32.0	Persistierende Thymushyperplasie
D72.8	Sonstige nbez Krankheiten Leukozyten	E32.1	Abszeß Thymus
D72.9	Krankheit Leukozyten, nnbez	E32.8	Sonstige KH Thymus
D73.0	Hyposplenismus	E32.9	KH Thymus, nnbez
D73.1	Hypersplenismus	E83.1	Störungen des Eisenstoffwechsels
D73.2	Chronisch-kongestive Splenomegalie	I88.1	Chron Lymphadenitis, ausgenommen mesenterial
D73.3	Abszeß Milz	I88.8	Sonstige unspezifische Lymphadenitis
D73.4	Zyste Milz	I88.9	Unspezifische Lymphadenitis, nnbez
D73.5	Infarzierung Milz	I89.8	Sonst nbez nichtinf KH Lymphgefäße u LK
D73.8	Sonstige Krankheiten Milz	I89.9	Nichtinfektiöse KH Lymphgefäße u LK, nnbez
D73.9	Krankheit Milz, nnbez	L04.0	Akute Lymphadenitis an Gesicht, Kopf u Hals
D74.0	Angeborene Methämoglobinämie	L04.1	Akute Lymphadenitis am Rumpf
D74.8	Sonstige Methämoglobinämien	L04.2	Akute Lymphadenitis obere Extremität
D74.9	Methämoglobinämie, nnbez	L04.3	Akute Lymphadenitis untere Extremität
D75.0	Familiäre Erythrozytose	L04.8	Akute Lymphadenitis an sonstigen Lok
D75.1	Sekundäre Polyglobulie [Polyzythämie]	L04.9	Akute Lymphadenitis, nnbez
D75.8	Sonstige nbez KH des Blutes und der blutbildenden Organe	P53	Hämorrhagische KH b Feten u Neugeborenen
D75.9	Krankheit des Blutes und der blutbildenden Organe, nnbez	P55.0	Rh-Isoimmunisierung b Feten u Neugeborenen
D77	Sonst Kh des Blutes u der blutbildenden Org bei aokl KH	P55.1	AB0-Isoimmunisierung b Feten u Neugeborenen
D80.0	Hereditäre Hypogammaglobulinämie	P55.8	Sonst hämolytische KH b Feten u Neugeborenen
D80.1	Nichtfamiliäre Hypogammaglobulinämie	P55.9	Hämolytische KH b Feten u Neugeborenen, nnbez
D80.2	Selektiver Immunglobulin-A-Mangel [IgA-Mangel]	P60	Disseminierte intravasale Gerinnung Fetus/Neugeb
D80.3	Selekt Mangel Immunglobulin-G-Subkl [IgG-Subkl]	P61.0	Transitorische Thrombozytopenie b Neugeborenen
D80.4	Selektiver Immunglobulin-M-Mangel [IgM-Mangel]	P61.2	Anämie b Prämaturität
D80.5	Immundefekt b erhöhtem Immunglobulin M [IgM]	P61.3	Angeborene Anämie d fetalen Blutverlust
D80.6	AK-Mangel b Normo-/Hypergammaglobulinämie	P61.4	Sonstige angeborene Anämien, aonkl
D80.7	Transit Hypogammaglobulinämie im Kindesalter	P61.5	Transitorische Neutropenie b Neugeborenen
D80.8	Sonst Immundefekte m vorherrsch AK-Mangel	P61.6	Sonst transitor Gerinnungsstörung Neugeborenes
D80.9	Immundefekt m vorherrsch AK-Mangel, nnbez	Q89.0	Angeborene Fehlbildungen Milz
D81.0	Schwer komb Immundefekt [SCID] m retikul Dysgenes	R16.1	Splenomegalie, aonkl
D81.1	Schwer komb Immundef [SCID] m niedr T-/B-Zellen-Z	R23.3	Spontane Ekchymosen
D81.2	Schwer komb Immundef [SCID] m niedr/norm B-Zellen-Z	R59.0	Lymphknotenvergrößerung, umschrieben
D81.4	Nezelof-Syndrom	R59.1	Lymphknotenvergrößerung, generalisiert
D81.6	Haupthistokompat-Kompl-KI-I-Defekt [MHC-KI-I-D]	R59.9	Lymphknotenvergrößerung, nnbez
D81.7	Haupthistokompat-Kompl-KI-II-Defekt [MHC-KI-II-D]	R71	Veränderung Erythrozyten
D81.8	Sonstige kombinierte Immundefekte	R72	Veränderung Leukozyten, anokl
D81.9	Kombinierter Immundefekt, nnbez	R75	Laborhinweis auf Humanes Immundefizienz-Virus [HIV]
D82.0	Wiskott-Aldrich-Syndrom	R76.0	Erhöhter Antikörpertiter
D82.1	Di-George-Syndrom	R76.8	Sonst nbez abnorme immunologische Serumbefunde
D82.2	Immundef m disproport Kleinwuchs	R76.9	Abnormer immunologischer Serumbefund, nnbez
D82.3	Immundefekt m hereditär defekter Reakt auf EBV	S36.00	Verletzung Milz, nnbez
D82.4	Hyperimmunglobulin-E[IgE]-Syndrom	S36.01	Hämatom Milz
D82.8	Immundefekte in Verbind m and nbez schw Defekten	S36.02	Kapselriß Milz, o größeren Einriß Parenchym
D82.9	Immundefekt in Verbindung m schwer Defekt, nnbez	S36.03	Rißverletzung Milz m Beteiligung Parenchym
D83.0	Variab Immundef überw Abweich B-Zellen-Zahl/-Funkt	S36.04	Massive Parenchymruptur Milz
D83.1	Variab Immundef m überw immunregulator T-Zell-Stör	S36.08	Sonstige Verletzungen Milz
D83.2	Variab Immundef m AutoAK gg B-/T-Zellen	T80.3	AB0-Unverträglichkeitsreaktion
D83.8	Sonstige variable Immundefekte	T80.4	Rh-Unverträglichkeitsreaktion
D83.9	Variabler Immundefekt, nnbez	T80.8	Sonst Kompl nach Infus/Transfus/Injekt zu therap Zwecken
D84.0	Lymphozytenfunktion-Antigen-1[LFA-1]-Defekt	T80.9	Nnbez Kompl nach Infus/Transfus/Injekt zu therap Zwecken
D84.1	Defekte im Komplementsystem	T86.00	Versagen Transplantat hämatopoetischer Stammzellen
D84.8	Sonstige nbez Immundefekte	T86.01	Akute Graft-versus-host-Krankheit, Grad I und II
D84.9	Immundefekt, nnbez	T86.02	Akute Graft-versus-host-Krankheit, Grad III und IV
D89.0	Polyklonale Hypergammaglobulinämie	T86.03	Chronische Graft-versus-host-Krankheit, begrenzte Form
D89.2	Hypergammaglobulinämie, nnbez	T86.04	Chronische Graft-versus-host-Krankheit, ausgeprägte Form
D89.3	Immunrekonstitutionssyndrom	T86.09	Graft-versus-host-Krankheit, nicht näher bezeichnet
D89.8	Sonst nbez Stör m Beteiligung Immunsystem, aonkl		

ADRG Q01**Eingriffe an der Milz**

Prozedur in Tabelle Q01-1

DRG Q01Z**Eingriffe an der Milz**

Prozedur Q01-1

41.2↔	Splenotomie	41.5↔	Totale Splenektomie
41.33↔	Offene Milzbiopsie	41.93↔	Exzision einer akzessorischen Milz
41.41↔	Marsupialisation einer Milzzyste	41.94↔	Milztransplantation
41.42.00↔	Exz oder Destr von Läsion oder Gewebe d Milz, n.n.bez.	41.95.00↔	Plastische Rekonstruktion an der Milz, n.n.bez.
41.42.10↔	Exzision von Läsion oder Gewebe der Milz	41.95.10↔	Plastische Rekonstruktion an der Milz, Naht
41.42.20↔	Destruktion von Läsion oder Gewebe der Milz	41.95.99↔	Plastische Rekonstruktion an der Milz, sonstige
41.42.99↔	Exz oder Destr von Läsion oder Gewebe d Milz, sonstige	41.99↔	Sonstige Operationen an der Milz
41.43↔	Partielle Splenektomie		

ADRG Q02**Verschiedene OR-Prozeduren bei Krankheiten des Blutes, der blutbildenden Organe und des Immunsystems**

Jede OR-Prozedur außer Tabelle Q02-1

DRG Q02A**Verschiedene OR-Prozeduren bei Krankheiten des Blutes, der blutbildenden Organe und des Immunsystems, mit äusserst schweren CC**

PCCL > 3

DRG Q02B**Verschiedene OR-Prozeduren bei Krankheiten des Blutes, der blutbildenden Organe und des Immunsystems****Prozedur Q02-1**

40.11.10↔	Off(Inzs)Biops mdiast,praaortln,iliakln o plvnn Lymphkn	40.3x.23↔	Rg Lymphkt i Rhmn e and Engr, praort, plvn o Iliakl
40.11.11↔	Off(Inzs)Biops zr,v,sprklvklärn,axllärn o inguinln Lymphkn	40.3x.24↔	Regionale Lymphekt i Rahmen e and Ingr, obturatorisch
40.21.00↔	Exzision eines tiefen zervikalen Lymphknotens, n.n.bez.	40.3x.25↔	Regionale Lymphekt i Rahmen e and Ingr, inguinale
40.21.10↔	Exz einzelner Lk u Lymphgefäße, zerv, oh Markierung	40.3x.26↔	Reg Lymphekt i Rahmen e and Ingr, mediast und peribr
40.21.11↔	Exz einzl Lk u Lgf,zrv,m Rdionkldmark o Farbstrmk(Sent-Lyekt)	40.3x.29↔	Regionale Lymphekt i Rahmen e and Ingr, sonstige
40.21.99↔	Exzision eines tiefen zervikalen Lymphknotens, sonstige	77.40.20↔	Knochenbiops, ohne Ang d Lokalisation, Offene Knochenbiops
40.23.00↔	Exzision eines axillären Lymphknotens, n.n.bez.	77.40.99↔	Knochenbiopsie, ohne Angabe der Lokalisation, sonstige
40.23.10↔	Exzision eines axillären Lymphknotens, ohne Markierung	77.41.00↔	Knochenbiops von Skap, Klav, Rip und Sternum, n.n.bez.
40.23.11↔	Exz axllärn Lkn,m Rdionkldmark o Farbstrmk(Sent-Lyekt)	77.41.20↔	Knochenbiops von Skap, Klav, Rip u Stern, Off Knochenbiops
40.23.99↔	Exzision eines axillären Lymphknotens, sonstige	77.41.99↔	Knochenbiops von Skap, Klav, Rip und Sternum, sonstige
40.24.00↔	Exzision eines inguinalen Lymphknotens, n.n.bez.	77.42.00↔	Knochenbiopsie am Humerus, n.n.bez.
40.24.10↔	Exz e inguinalen Lymphkn, offen chir, ohne Markierung	77.42.20↔	Knochenbiopsie am Humerus, Offene Knochenbiopsie
40.24.11↔	Exz inguinln Lkn,o chr,m Rdionkldm o Farbstrmk(Sent-Lyekt)	77.42.99↔	Knochenbiopsie am Humerus, sonstige
40.24.20↔	Exzision eines inguinalen Lymphknotens, laparoskopisch	77.43.00↔	Knochenbiopsie an Radius und Ulna, n.n.bez.
40.24.99↔	Exzision eines inguinalen Lymphknotens, sonstige	77.43.20↔	Knochenbiopsie an Radius und Ulna, Offene Knochenbiopsie
40.29.10↔	Exzision eines mediastinalen Lymphknotens, n.n.bez.	77.43.99↔	Knochenbiopsie an Radius und Ulna, sonstige
40.29.11↔	Exzision eines mediastinalen Lymphknotens, offen chirurgisch	77.44.00↔	Knochenbiopsie an Karpalia und Metakarpalia, n.n.bez.
40.29.12↔	Exzision eines mediastinalen Lymphknotens, thorakoskopisch	77.44.20↔	Knochenbiops an Karpal und Metakarp, Offene Knochenbiops
40.29.19↔	Exzision eines mediastinalen Lymphknotens, sonstige	77.44.99↔	Knochenbiopsie an Karpalia und Metakarpalia, sonstige
40.29.20↔	Exzision eines paraaortalen Lymphknotens	77.45.00↔	Knochenbiopsie am Femur, n.n.bez.
40.29.30↔	Exzision eines iliakalen Lymphknotens	77.45.20↔	Knochenbiopsie am Femur, Offene Knochenbiopsie
40.29.70↔	Exzision eines Lymphangioms oder Hygroma cysticum	77.45.99↔	Knochenbiopsie am Femur, sonstige
40.29.80↔	Exz mehrerer abd Lymphknstat (mit Leberbiop), n.n.bez.	77.46.00↔	Knochenbiopsie an der Patella, n.n.bez.
40.29.81↔	Exz mhr abd Lymphknstt (m Lbrbiop), offn chr [StgLprt]	77.46.20↔	Knochenbiopsie an der Patella, Offene Knochenbiopsie
40.29.82↔	Exz mhr abd Lymphknstt (m Lbrbiop), lprsk [StgLprskpie]	77.46.99↔	Knochenbiopsie an der Patella, sonstige
40.29.89↔	Exz mehrerer abd Lymphknstat (mit Leberbiop), sonstige	77.47.00↔	Knochenbiopsie an Tibia und Fibula, n.n.bez.
40.29.99↔	Einfache Exzision einer and lymphatischen Struktur, sonst	77.47.20↔	Knochenbiopsie an Tibia und Fibula, Offene Knochenbiopsie
40.3x.10↔	Regionale Lymphadenektomie als selbständ Eingriff, n.n.bez.	77.47.99↔	Knochenbiopsie an Tibia und Fibula, sonstige
40.3x.11↔	Regionale Lymphadenektomie als selbst Eingriff, zervikal	77.48.00↔	Knochenbiopsie an Tarsalia und Metatarsalia, n.n.bez.
40.3x.12↔	Regionale Lymphadenektomie als selbst Eingriff, axillär	77.48.20↔	Knochenbiops an Tarsalia und Metatars, Offene Knochenbiops
40.3x.13↔	Rg Lymphkt als slbst Engr,praort,plvn,obtrtrsch o Iliakl	77.48.99↔	Knochenbiopsie an Tarsalia und Metatarsalia, sonstige
40.3x.14↔	Reg Lymphekt als selbst Ingr, inguinal, offen chir	77.49.00↔	Knochenbiops an and näher bez Kn, auss Gschk, n.n.bez.
40.3x.15↔	Reg Lymphekt als selbst Ingr, inguinale, laparask	77.49.21↔	Knbp an and näh bz Kn, au Gschk, Knbp an d Ws, Off Knbp
40.3x.16↔	Reg Lymphekt als selbst Ingr, mediast und peribr	77.49.41↔	Knbp a and näh bz Kn, au Gk, Knbp an Phl d Fs, Off Knbp
40.3x.19↔	Regionale Lymphadenektomie als selbständ Eingriff, sonst	77.49.91↔	Knochenbiops an and näh bz Kn, auss Gschk, Off Knochenbiops
40.3x.21↔	Regionale Lymphekt i Rahmen e and Ingr, zervikal	77.49.99↔	Knochenbiops an and näher bez Kn, auss Gschk, sonstige
40.3x.22↔	Regionale Lymphekt i Rahmen e and Ingr, axillär		

ADRG Q03**Kleine Eingriffe bei Krankheiten des Blutes, der blutbildenden Organe und des Immunsystems**

Prozedur in Tabelle Q03-1

DRG Q03A**Kleine Eingriffe bei Krankheiten des Blutes, der blutbildenden Organe und des Immunsystems, Alter < 18 Jahre**

Alter < 18 Jahre

DRG Q03B**Kleine Eingriffe bei Krankheiten des Blutes, der blutbildenden Organe und des Immunsystems, Alter > 17 Jahre****Prozedur Q03-1**

- 40.11.10↔ Off(Inzs)Biops mdiast,praaortln,iliakln o plvnn Lymphkn
 40.11.11↔ Off(Inzs)Biops zrv,sprklvklärn,axllärn o inguinln Lymphkn
 40.21.00↔ Exzision eines tiefen zervikalen Lymphknotens, n.n.bez.
 40.21.10↔ Exz einzelner Lk u Lymphgefäße, zerv, oh Markierung
 40.21.11↔ Exz einzl Lk u Lgf,zrv,m Rdionkldmark o Farbstmrk(Sent-Lyekt)
 40.21.99↔ Exzision eines tiefen zervikalen Lymphknotens, sonstige
 40.23.00↔ Exzision eines axillären Lymphknotens, n.n.bez.
 40.23.10↔ Exzision eines axillären Lymphknotens, ohne Markierung
 40.23.11↔ Exz axllärn Lkn,m Rdionkldmark o Farbstmrk(Sent-Lyekt)
 40.23.99↔ Exzision eines axillären Lymphknotens, sonstige
 40.24.00↔ Exzision eines inguinalen Lymphknotens, n.n.bez.
 40.24.10↔ Exz e inguinalen Lymphkn, offen chir, ohne Markierung
 40.24.11↔ Exz inguinln Lkn,o chr,m Rdionkldm o Farbstmrk(Sent-Lyekt)
 40.24.20↔ Exzision eines inguinalen Lymphknotens, laparoskopisch
 40.24.99↔ Exzision eines inguinalen Lymphknotens, sonstige
 40.29.10↔ Exzision eines mediastinalen Lymphknotens, n.n.bez.
 40.29.11↔ Exzision eines mediastinalen Lymphknotens, offen chirurgisch
 40.29.12↔ Exzision eines mediastinalen Lymphknotens, thorakoskopisch
 40.29.19↔ Exzision eines mediastinalen Lymphknotens, sonstige
 40.29.20↔ Exzision eines paraaortalen Lymphknotens
 40.29.30↔ Exzision eines iliakalen Lymphknotens
 40.29.70↔ Exzision eines Lymphangioms oder Hygroma cysticum
 40.29.80↔ Exz mehrerer abd Lymphknst (mit Leberbiop), n.n.bez.
 40.29.81↔ Exz mhr abd Lymphknstt (m Lbrbiop), ofn chr [StgLprt]
 40.29.82↔ Exz mhr abd Lymphknstt (m Lbrbiop), lprsk [StgLprskpie]
 40.29.89↔ Exz mehrerer abd Lymphknst (mit Leberbiop), sonstige
 40.29.99↔ Einfache Exzision einer and lymphatischen Struktur, sonst
 40.3x.10↔ Regionale Lymphadenektomie als selbständ Eingriff, n.n.bez.
 40.3x.11↔ Regionale Lymphadenektomie als selbst Eingriff, zervikal
 40.3x.12↔ Regionale Lymphadenektomie als selbst Eingriff, axillär
 40.3x.13↔ Rg Lymphkt als slbst Engr,praort,plvn,obtrtrsch o Iliakl
 40.3x.14↔ Reg Lymphekt als selbst Engr, inguinal, offen chir
 40.3x.15↔ Reg Lymphekt als selbst Engr, inguinale, laparask
 40.3x.16↔ Reg Lymphekt als selbst Engr, mediast und peribr
 40.3x.19↔ Regionale Lymphadenektomie als selbständ Eingriff, sonst
 40.3x.21↔ Regionale Lymphekt i Rahmen e and Engr, zervikal
 40.3x.22↔ Regionale Lymphekt i Rahmen e and Engr, axillär
 40.3x.23↔ Rg Lymphkt i Rhmn e and Engr, praort, plvn o Iliakl
 40.3x.24↔ Regionale Lymphekt i Rahmen e and Engr, obturatorisch
 40.3x.25↔ Regionale Lymphekt i Rahmen e and Engr, inguinale
 40.3x.26↔ Reg Lymphekt i Rahmen e and Engr, mediast und peribr
 40.3x.29↔ Regionale Lymphekt i Rahmen e and Engr, sonstige
 77.40.20↔ Knochiops, ohne Ang d Lokalisation, Offene Knochiops
 77.40.99↔ Knochenbiopsie, ohne Angabe der Lokalisation, sonstige
 77.41.00↔ Knochiops von Skap, Klav, Rip und Sternum, n.n.bez.
 77.41.20↔ Knochiops von Skap, Klav, Rip u Stern, Off Knochiops
 77.41.99↔ Knochenbiopsie von Skap, Klav, Rip und Sternum, sonstige
 77.42.00↔ Knochenbiopsie am Humerus, n.n.bez.
 77.42.20↔ Knochenbiopsie am Humerus, Offene Knochenbiopsie
 77.42.99↔ Knochenbiopsie am Humerus, sonstige
 77.43.00↔ Knochenbiopsie an Radius und Ulna, n.n.bez.
 77.43.20↔ Knochenbiopsie an Radius und Ulna, Offene Knochenbiopsie
 77.43.99↔ Knochenbiopsie an Radius und Ulna, sonstige
 77.44.00↔ Knochenbiopsie an Karpalia und Metakarpalia, n.n.bez.
 77.44.20↔ Knochiops an Karpal und Metakarp, Offene Knochiops
 77.44.99↔ Knochenbiopsie an Karpalia und Metakarpalia, sonstige
 77.45.00↔ Knochenbiopsie am Femur, n.n.bez.
 77.45.20↔ Knochenbiopsie am Femur, Offene Knochenbiopsie
 77.45.99↔ Knochenbiopsie am Femur, sonstige
 77.46.00↔ Knochenbiopsie an der Patella, n.n.bez.
 77.46.20↔ Knochenbiopsie an der Patella, Offene Knochenbiopsie
 77.46.99↔ Knochenbiopsie an der Patella, sonstige
 77.47.00↔ Knochenbiopsie an Tibia und Fibula, n.n.bez.
 77.47.20↔ Knochenbiopsie an Tibia und Fibula, Offene Knochenbiopsie
 77.47.99↔ Knochenbiopsie an Tibia und Fibula, sonstige
 77.48.00↔ Knochenbiopsie an Tarsalia und Metatarsalia, n.n.bez.
 77.48.20↔ Knochiops an Tarsalia und Metatars, Offene Knochiops
 77.48.99↔ Knochenbiopsie an Tarsalia und Metatarsalia, sonstige
 77.49.00↔ Knochiops an and näher bez Kn, auss Gschk, n.n.bez.
 77.49.21↔ Knbp an and näh bz Kn, au Gschk, Knbp an d Ws, Off Knbp
 77.49.41↔ Knbp a and näh bz Kn, au Gk, Knbp an Phl d Fs, Off Knbp
 77.49.91↔ Knchiops an and näh bz Kn, auss Gschk, Off Knchiops
 77.49.99↔ Knochiops an and näher bez Kn, auss Gschk, sonstige

ADRG Q60**Erkrankungen des retikuloendothelialen Systems, des Immunsystems und Gerinnungsstörungen**

Hauptdiagnose in Tabelle Q60-1

DRG Q60A**Erkrankungen des retikuloendothelialen Systems, des Immunsystems und Gerinnungsstörungen mit komplexer Diagnose, mit Milzverletzung oder komplizierender Prozedur, Alter < 16 Jahre**

Hauptdiagnose in Tabelle Q60-2 und (Hauptdiagnose in Tabelle Q60-3 oder Komplizierende Prozeduren und Alter < 16 Jahre)

DRG Q60B**Erkrankungen des retikuloendothelialen Systems, des Immunsystems und Gerinnungsstörungen mit komplexer Diagnose, Alter < 16 Jahre**

Hauptdiagnose in Tabelle Q60-2 und Alter < 16 Jahre

DRG Q60C**Erkrankungen des retikuloendothelialen Systems, des Immunsystems und Gerinnungsstörungen mit komplexer Diagnose, Alter > 15 Jahre**

Hauptdiagnose in Tabelle Q60-2

DRG Q60D**Erkrankungen des retikuloendothelialen Systems, des Immunsystems und Gerinnungsstörungen, Alter < 16 Jahre**

Alter < 16 Jahre

DRG Q60E**Erkrankungen des retikuloendothelialen Systems, des Immunsystems und Gerinnungsstörungen, Alter > 15 Jahre****Diagnose Q60-1**

A28.1	Katzenkratzkrankheit	D70.19	Arzneimittelinduz Agranulozyt/Neutropenie, nnbez
D15.0	Gutartige Neubildung Thymus	D70.3	Sonstige Agranulozytose
D18.10	Hygroma colli cysticum	D70.5	Zyklische Neutropenie
D18.11	Lymphangiom, axillär	D70.6	Sonstige Neutropenie
D18.12	Lymphangiom, inguinal	D70.7	Neutropenie, nicht näher bezeichnet
D18.13	Lymphangiom, retroperit	D71	Funktionelle Störungen neutrophile Granulozyten
D18.18	Lymphangiom, sonst Lok	D72.0	Genetisch bedingte Leukozytenanomalien
D18.19	Lymphangiom, Lok nnbez	D72.1	Eosinophilie
D36.0	Gutartige Neubildung Lymphknoten	D72.8	Sonstige nbez Krankheiten Leukozyten
D47.2	Monoklonale Gammopathie unbestimmt Signifikanz [MGUS]	D72.9	Krankheit Leukozyten, nnbez
D65.0	Erworb Afibrinogenämie	D73.0	Hyposplenismus
D65.1	Disseminierte intravas Gerinn [DIG, DIC]	D73.1	Hypersplenismus
D65.2	Erworb Fibrinolyseblutung	D73.2	Chronisch-kongestive Splenomegalie
D65.9	DefibrinatSynd, nnbez	D73.3	Abszeß Milz
D66	Hereditärer Faktor-VIII-Mangel	D73.4	Zyste Milz
D67	Hereditärer Faktor-IX-Mangel	D73.5	Infarzierung Milz
D68.0	Willebrand-Jürgens-Syndrom	D73.8	Sonstige Krankheiten Milz
D68.1	Hereditärer Faktor-XI-Mangel	D73.9	Krankheit Milz, nnbez
D68.2	Hereditärer Mangel an sonst Gerinnungsfaktoren	D75.0	Familiäre Erythrozytose
D68.30	Hämorrhag Diathese d Antikoagulanzen	D75.1	Sekundäre Polyglobulie [Polyzythämie]
D68.31	Hämorrhag Diathese d Vermehrung Antikörper geg Faktor VIII	D75.8	Sonstige nbez KH des Blutes und der blutbildenden Organe
D68.32	Hämorrhag Diathese d Vermehrung Antikörper geg so GerinFakt	D75.9	Krankheit des Blutes und der blutbildenden Organe, nnbez
D68.38	Sonstige hämorrhag Diathese d sonst u nnbez Antikörper	D80.0	Hereditäre Hypogammaglobulinämie
D68.4	Erworbener Mangel an Gerinnungsfaktoren	D80.1	Nichtfamiliäre Hypogammaglobulinämie
D68.5	Primäre Thrombophilie	D80.2	Selektiver Immunglobulin-A-Mangel [IgA-Mangel]
D68.6	Sonstige Thrombophilien	D80.3	Selekt Mangel Immunglobulin-G-Subkl [IgG-Subkl]
D68.8	Sonstige nbez Koagulopathien	D80.4	Selektiver Immunglobulin-M-Mangel [IgM-Mangel]
D68.9	Koagulopathie, nnbez	D80.5	Immundefekt b erhöhtem Immunglobulin M [IgM]
D69.0	Purpura anaphylactoides	D80.6	AK-Mangel b Normo-/Hypergammaglobulinämie
D69.1	Qualitative Thrombozytendefekte	D80.7	Transit Hypogammaglobulinämie im Kindesalter
D69.2	Sonstige nichtthrombozytopenische Purpura	D80.8	Sonst Immundefekte m vorherrsch AK-Mangel
D69.3	Idiopathische thrombozytopenische Purpura	D80.9	Immundefekt m vorherrsch AK-Mangel, nnbez
D69.40	Sonst prim ThromboPen, transfusrefr	D81.0	Schwer komb Immundefekt [SCID] m retikul Dysgenes
D69.41	Sonst prim ThromboPen, n transfusrefr bez	D81.1	Schwer komb Immundef [SCID] m niedr T-/B-Zellen-Z
D69.52	Heparin-induzierte Thrombozytopenie Typ I	D81.2	Schwer komb Immundef [SCID] m niedr/norm B-Zellen-Z
D69.53	Heparin-induzierte Thrombozytopenie Typ II	D81.4	Nezelof-Syndrom
D69.57	Sonst sek ThromboPen, transfusionsrefraktär	D81.6	Haupthistokompat-Kompl-KI-I-Defekt [MHC-KI-I-D]
D69.58	Sonst sek ThromboPen, n transfusionsrefraktär	D81.7	Haupthistokompat-Kompl-KI-II-Defekt [MHC-KI-II-D]
D69.59	Sekundäre Thrombozytopenie, nicht näher bezeichnet	D81.8	Sonstige kombinierte Immundefekte
D69.60	ThromboPen, nnbez, transfusrefr	D81.9	Kombinierter Immundefekt, nnbez
D69.61	ThromboPen, nnbez, n transfusrefr bez	D82.0	Wiskott-Aldrich-Syndrom
D69.8	Sonstige nbez hämorrhagische Diathesen	D82.1	Di-George-Syndrom
D69.9	Hämorrhagische Diathese, nnbez	D82.2	Immundef m disproport Kleinwuchs
D70.0	Angeb Agranulozyt u Neutropen	D82.3	Immundefekt m hereditär defekter Reakt auf EBV
D70.10	Arzneimittelinduz Agranulozyt/Neutropenie: Krit Ph < 4Tg	D82.4	Hyperimmunglobulin-E[IgE]-Syndrom
D70.11	Arzneimittelinduz Agranulozyt/Neutropenie: Krit Ph 10-19Tg	D82.8	Immundefekte in Verbind m and nbez schw Defekten
D70.12	Arzneimittelinduz Agranulozyt/Neutropenie: Krit Ph > 19Tg	D82.9	Immundefekt in Verbindung m schwer Defekt, nnbez
D70.13	Arzneimittelinduz Agranulozyt/Neutropenie: Krit Ph 4 - < 7Tg	D83.0	Variab Immundef überw Abweich B-Zellen-Zahl/-Funkt
D70.14	Arzneimittelinduz Agranulozyt/Neutropen: Krit Ph 7 - < 10Tg	D83.1	Variab Immundef m überw immunregulator T-Zell-Stör
D70.18	Sonst VeriForm arzneimittelinduz Agranulozyt/Neutropenie	D83.2	Variab Immundef m AutoAK gg B-/T-Zellen

D83.8	Sonstige variable Immundefekte	P53	Hämorrhagische KH b Feten u Neugeborenen
D83.9	Variabler Immundefekt, nnbez	P60	Disseminierte intravasale Gerinnung Fetus/Neugeb
D84.0	Lymphozytenfunktion-Antigen-1[LFA-1]-Defekt	P61.0	Transitorische Thrombozytopenie b Neugeborenen
D84.1	Defekte im Komplementsystem	P61.5	Transitorische Neutropenie b Neugeborenen
D84.8	Sonstige nbez Immundefekte	P61.6	Sonst transitor Gerinnungsstörung Neugeborenes
D84.9	Immundefekt, nnbez	Q89.0	Angeborene Fehlbildungen Milz
D89.0	Polyklonale Hypergammaglobulinämie	R16.1	Splenomegalie, anokl
D89.2	Hypergammaglobulinämie, nnbez	R23.3	Spontane Ekchymosen
D89.3	Immunkonstitutionssyndrom	R59.0	Lymphknotenvergrößerung, umschrieben
D89.8	Sonst nbez Stör m Beteiligung Immunsystem, anokl	R59.1	Lymphknotenvergrößerung, generalisiert
D89.9	Störung m Beteiligung Immunsystem, nnbez	R59.9	Lymphknotenvergrößerung, nnbez
D90	Immunkompr n Bestrahl/Chemother/sonst immunsupp Maßn	R72	Veränderung Leukozyten, anokl
E32.0	Persistierende Thymushyperplasie	R76.0	Erhöhter Antikörpertiter
E32.1	Abszeß Thymus	R76.8	Sonst nbez abnorme immunologische Serumbefunde
E32.8	Sonstige KH Thymus	R76.9	Abnormer immunologischer Serumbefund, nnbez
E32.9	KH Thymus, nnbez	S36.00	Verletzung Milz, nnbez
I88.1	Chron Lymphadenitis, ausgenommen mesenterial	S36.01	Hämatom Milz
I88.8	Sonstige unspezifische Lymphadenitis	S36.02	Kapselriß Milz, o größeren Einriß Parenchym
I88.9	Unspezifische Lymphadenitis, nnbez	S36.03	Rißverletzung Milz m Beteiligung Parenchym
I89.8	Sonst nbez nichtinf KH Lymphgefäße u LK	S36.04	Massive Parenchyrruptur Milz
I89.9	Nichtinfektiöse KH Lymphgefäße u LK, nnbez	S36.08	Sonstige Verletzungen Milz
L04.0	Akute Lymphadenitis an Gesicht, Kopf u Hals	T86.00	Versagen Transplantat hämatopoetischer Stammzellen
L04.1	Akute Lymphadenitis am Rumpf	T86.01	Akute Graft-versus-host-Krankheit, Grad I und II
L04.2	Akute Lymphadenitis obere Extremität	T86.02	Akute Graft-versus-host-Krankheit, Grad III und IV
L04.3	Akute Lymphadenitis untere Extremität	T86.03	Chronische Graft-versus-host-Krankheit, begrenzte Form
L04.8	Akute Lymphadenitis an sonstigen Lok	T86.04	Chronische Graft-versus-host-Krankheit, ausgeprägte Form
L04.9	Akute Lymphadenitis, nnbez	T86.09	Graft-versus-host-Krankheit, nicht näher bezeichnet

Diagnose Q60-2

A28.1	Katzenkratzkrankheit	D70.13	Arzneimittelinduz Agranulozyt/Neutropenie: Krit Ph 4 - < 7Tg
D15.0	Gutartige Neubildung Thymus	D70.14	Arzneimittelinduz Agranulozyt/Neutropen: Krit Ph 7 - < 10Tg
D47.2	Monoklonale Gammopathie unbestimmt Signifikanz [MGUS]	D70.18	Sonst VerForm arzneimittelinduz Agranulozyt/Neutropenie
D65.0	Erworb Afibrinogenämie	D70.19	Arzneimittelinduz Agranulozyt/Neutropenie, nnbez
D65.1	Disseminierte intravas Gerinn [DIG, DIC]	D70.3	Sonstige Agranulozytose
D65.2	Erworb Fibrinolyseblutung	D70.5	Zyklische Neutropenie
D65.9	DefibrinatSynd, nnbez	D70.6	Sonstige Neutropenie
D66	Hereditärer Faktor-VIII-Mangel	D70.7	Neutropenie, nicht näher bezeichnet
D67	Hereditärer Faktor-IX-Mangel	D71	Funktionelle Störungen neutrophile Granulozyten
D68.0	Willebrand-Jürgens-Syndrom	D72.0	Genetisch bedingte Leukozytenanomalien
D68.1	Hereditärer Faktor-XI-Mangel	D72.1	Eosinophilie
D68.2	Hereditärer Mangel an sonst Gerinnungsfaktoren	D73.1	Hypersplenismus
D68.30	Hämorrhag Diathese d Antikoagulanzen	D73.2	Chronisch-kongestive Splenomegalie
D68.31	Hämorrhag Diathese d Vermehrung Antikörper geg Faktor VIII	D73.3	Abszeß Milz
D68.32	Hämorrhag Diathese d Vermehrung Antikörp geg so GerinFakt	D73.5	Infarzierung Milz
D68.38	Sonstige hämorrhag Diathese d sonst u nnbez Antikörper	D73.8	Sonstige Krankheiten Milz
D68.4	Erworbener Mangel an Gerinnungsfaktoren	D75.0	Familiäre Erythrozytose
D68.5	Primäre Thrombophilie	D75.1	Sekundäre Polyglobulie [Polyzythämie]
D68.6	Sonstige Thrombophilien	D75.8	Sonstige nbez KH des Blutes und der blutbildenden Organe
D68.8	Sonstige nbez Koagulopathien	D75.9	Krankheit des Blutes und der blutbildenden Organe, nnbez
D68.9	Koagulopathie, nnbez	D81.1	Schwer komb Immundef [SCID] m niedr T-/B-Zellen-Z
D69.0	Purpura anaphylactoides	D81.2	Schwer komb Immundef [SCID] m niedr/norm B-Zellen-Z
D69.1	Qualitative Thrombozytendefekte	D81.9	Kombinierter Immundefekt, nnbez
D69.2	Sonstige nichtthrombozytopenische Purpura	D82.0	Wiskott-Aldrich-Syndrom
D69.3	Idiopathische thrombozytopenische Purpura	D82.1	Di-George-Syndrom
D69.40	Sonst prim ThromboPen, transfusrefr	D82.2	Immundef m disproport Kleinwuchs
D69.41	Sonst prim ThromboPen, n transfusrefr bez	D82.3	Immundefekt m hereditär defekter Reakt auf EBV
D69.52	Heparin-induzierte Thrombozytopenie Typ I	D83.0	Variab Immundef überw Abweich B-Zellen-Zahl/-Funkt
D69.53	Heparin-induzierte Thrombozytopenie Typ II	D83.1	Variab Immundef m überw immunregulator T-Zell-Stör
D69.57	Sonst sek ThromboPen, transfusionsrefraktär	D83.8	Sonstige variable Immundefekte
D69.58	Sonst sek ThromboPen, n transfusionsrefraktär	D83.9	Variabler Immundefekt, nnbez
D69.59	Sekundäre Thrombozytopenie, nicht näher bezeichnet	D84.8	Sonstige nbez Immundefekte
D69.60	ThromboPen, nnbez, transfusrefr	D84.9	Immundefekt, nnbez
D69.61	ThromboPen, nnbez, n transfusrefr bez	D89.0	Polyklonale Hypergammaglobulinämie
D69.8	Sonstige nbez hämorrhagische Diathesen	D89.2	Hypergammaglobulinämie, nnbez
D69.9	Hämorrhagische Diathese, nnbez	D89.3	Immunkonstitutionssyndrom
D70.0	Angeb Agranulozyt u Neutropen	D89.8	Sonst nbez Stör m Beteiligung Immunsystem, anokl
D70.10	Arzneimittelinduz Agranulozyt/Neutropenie: Krit Ph < 4Tg	D90	Immunkompr n Bestrahl/Chemother/sonst immunsupp Maßn
D70.11	Arzneimittelinduz Agranulozyt/Neutropenie: Krit Ph 10-19Tg	E32.0	Persistierende Thymushyperplasie
D70.12	Arzneimittelinduz Agranulozyt/Neutropenie: Krit Ph > 19Tg	E32.1	Abszeß Thymus

I89.8	Sonst nbez nichtinf KH Lymphgefäße u LK	R23.3	Spontane Ekchymosen
P53	Hämorrhagische KH b Feten u Neugeborenen	R59.1	Lymphknotenvergrößerung, generalisiert
P60	Disseminierte intravasale Gerinnung Fetus/Neugeb	S36.00	Verletzung Milz, nnbez
P61.0	Transitorische Thrombozytopenie b Neugeborenen	S36.01	Hämatom Milz
P61.6	Sonst transitor Gerinnungsstörung Neugeborenes	S36.02	Kapselriß Milz, o größeren Einriß Parenchym
Q89.0	Angeborene Fehlbildungen Milz	S36.03	Rißverletzung Milz m Beteiligung Parenchym
R16.1	Splenomegalie, aonkl	S36.08	Sonstige Verletzungen Milz

Diagnose Q60-3

D71	Funktionelle Störungen neutrophile Granulozyten	S36.03	Rißverletzung Milz m Beteiligung Parenchym
S36.00	Verletzung Milz, nnbez	S36.04	Massive Parenchyrruptur Milz
S36.01	Hämatom Milz	S36.08	Sonstige Verletzungen Milz
S36.02	Kapselriß Milz, o größeren Einriß Parenchym		

ADRG Q61

Erkrankungen der Erythrozyten

Hauptdiagnose in Tabelle Q61-1

DRG Q61A

Erkrankungen der Erythrozyten mit äusserst schweren CC

PCCL > 3

DRG Q61B

Erkrankungen der Erythrozyten mit komplexer Diagnose

Hauptdiagnose in Tabelle Q61-2

DRG Q61C

Erkrankungen der Erythrozyten mit aplastischer Anämie, Alter < 16 Jahre

Hauptdiagnose in Tabelle Q61-3 und Alter < 16 Jahre

DRG Q61D

Erkrankungen der Erythrozyten mit aplastischer Anämie, Alter > 15 Jahre

Hauptdiagnose in Tabelle Q61-3

DRG Q61E

Erkrankungen der Erythrozyten

Hauptdiagnose Q61-1

D50.0	Eisenmangelanämie nach Blutverlust (chronisch)	D56.2	Delta-Beta-Thalassämie
D50.1	Sideropenische Dysphagie	D56.3	Thalassämie-Erbanlage
D50.8	Sonstige Eisenmangelanämien	D56.4	Hereditäre Persistenz fetalen Hämoglobins [HPFH]
D50.9	Eisenmangelanämie, nnbez	D56.8	Sonstige Thalassämien
D51.0	Vit-B12-Mangelanämie d Mangel Intrinsic-Faktor	D56.9	Thalassämie, nnbez
D51.1	Vit-B12-MangAnäm selek Vit-B12-Malabs m Proturie	D57.0	Sichelzellenanämie m Krisen
D51.2	Transcobalamin-II-Mangel (-Anämie)	D57.1	Sichelzellenanämie oh Krisen
D51.3	Sonstige alimentäre Vitamin-B12-Mangelanämie	D57.2	Doppelt heterozygote Sichelzellenkrankheiten
D51.8	Sonstige Vitamin-B12-Mangelanämien	D57.3	Sichelzellen-Erbanlage
D51.9	Vitamin-B12-Mangelanämie, nnbez	D57.8	Sonstige Sichelzellenkrankheiten
D52.0	Alimentäre Folsäure-Mangelanämie	D58.0	Hereditäre Sphärozytose
D52.1	Arzneimittelinduzierte Folsäure-Mangelanämie	D58.1	Hereditäre Elliptozytose
D52.8	Sonstige Folsäure-Mangelanämien	D58.2	Sonstige Hämoglobinopathien
D52.9	Folsäure-Mangelanämie, nnbez	D58.8	Sonstige nbez hereditäre hämolytische Anämien
D53.0	Eiweißmangelanämie	D58.9	Hereditäre hämolytische Anämie, nnbez
D53.1	Sonstige megaloblastäre Anämien, aonkl	D59.0	AM-induzierte autoimmunhämolytische Anämie
D53.2	Skorbutanämie	D59.1	Sonstige autoimmunhämolytische Anämien
D53.8	Sonstige nbez alimentäre Anämien	D59.2	AM-induzierte nicht-autoimmunhämolyt Anämie
D53.9	Alimentäre Anämie, nnbez	D59.4	Sonstige nicht-autoimmunhämolytische Anämien
D55.0	Anämie d Gluk-6-Phos-Dehydrogen[G6PD]-Mang	D59.5	Paroxys nächtl Hämoglobinurie [Marchiafava-Micheli]
D55.1	Anämie d sonst Störungen GlutathionSW	D59.6	Hämoglobinurie d Hämolyse infolg so auß Ursach
D55.2	Anämie d Störungen glykolytischer Enzyme	D59.8	Sonstige erworbene hämolytische Anämien
D55.3	Anämie d Störungen NukleotidSW	D59.9	Erworbene hämolytische Anämie, nnbez
D55.8	Sonstige Anämien d Enzymdefekte	D60.0	Chron erworbene isolierte aplastische Anämie
D55.9	Anämie d Enzymdefekte, nnbez	D60.1	Transitorische erworb isolierte aplastische Anämie
D56.0	Alpha-Thalassämie	D60.8	Sonstige erworb isolierte aplastische Anämien
D56.1	Beta-Thalassämie	D60.9	Erworbene isolierte aplastische Anämie, nnbez

D61.0	Angeborene aplastische Anämie	D74.0	Angeborene Methämoglobinämie
D61.10	Aplastische Anämie infolge zytostatischer Therapie	D74.8	Sonstige Methämoglobinämien
D61.18	Sonstige arzneimittelinduzierte aplastische Anämie	D74.9	Methämoglobinämie, nnbez
D61.19	Arzneimittelinduzierte aplastische Anämie, nnbez	E83.1	Störungen des Eisenstoffwechsels
D61.2	Aplastische Anämie infolge sonst äuß Ursachen	P55.0	Rh-Isoimmunisierung b Feten u Neugeborenen
D61.3	Idiopathische aplastische Anämie	P55.1	AB0-Isoimmunisierung b Feten u Neugeborenen
D61.8	Sonstige nbez aplastische Anämien	P55.8	Sonst hämolytische KH b Feten u Neugeborenen
D61.9	Aplastische Anämie, nnbez	P55.9	Hämolytische KH b Feten u Neugeborenen, nnbez
D62	Akute Blutungsanämie	P61.2	Anämie b Präamaturität
D64.0	Hereditäre sideroachrest [sideroblast] Anämie	P61.3	Angeborene Anämie d fetalen Blutverlust
D64.1	Sek sideroachrest [sideroblast] Anämie (KH-bed)	P61.4	Sonstige angeborene Anämien, aonkl
D64.2	Sek sideroachrest [sideroblast] Anämie d AM/Toxin	R71	Veränderung Erythrozyten
D64.3	Sonstige sideroachrest [sideroblast] Anämien	T80.3	AB0-Unverträglichkeitsreaktion
D64.4	Kongenitale dyserythropoetische Anämie	T80.4	Rh-Unverträglichkeitsreaktion
D64.8	Sonstige nbez Anämien	T80.8	Sonst Kompl nach Infus/Transfus/Injekt zu therap Zwecken
D64.9	Anämie, nnbez	T80.9	Nnbez Kompl nach Infus/Transfus/Injekt zu therap Zwecken

Hauptdiagnose Q61-2

D51.0	Vit-B12-Mangelanämie d Mangel Intrinsic-Faktor	D51.9	Vitamin-B12-Mangelanämie, nnbez
D51.1	Vit-B12-MangAnäm selek Vit-B12-Malabs m Proturie	D57.0	Sichelzellenanämie m Krisen
D51.2	Transcobalamin-II-Mangel (-Anämie)	D59.0	AM-induzierte autoimmunhämolytische Anämie
D51.3	Sonstige alimentäre Vitamin-B12-Mangelanämie	D59.1	Sonstige autoimmunhämolytische Anämien
D51.8	Sonstige Vitamin-B12-Mangelanämien	T80.3	AB0-Unverträglichkeitsreaktion

Hauptdiagnose Q61-3

D61.0	Angeborene aplastische Anämie	D61.2	Aplastische Anämie infolge sonst äuß Ursachen
D61.10	Aplastische Anämie infolge zytostatischer Therapie	D61.3	Idiopathische aplastische Anämie
D61.18	Sonstige arzneimittelinduzierte aplastische Anämie	D61.8	Sonstige nbez aplastische Anämien
D61.19	Arzneimittelinduzierte aplastische Anämie, nnbez	D61.9	Aplastische Anämie, nnbez

MDC 17

Hämatologische und solide
Neubildungen

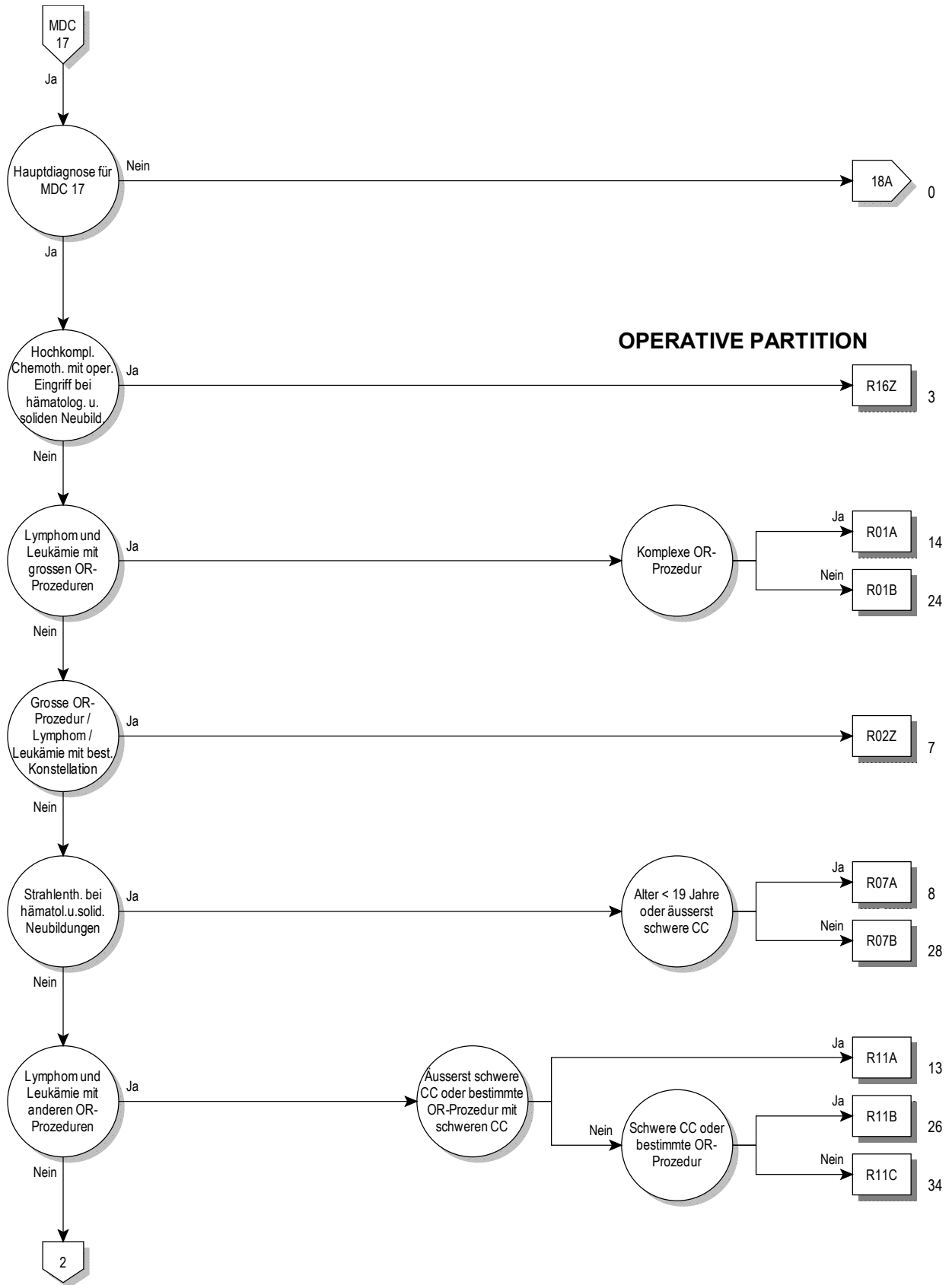

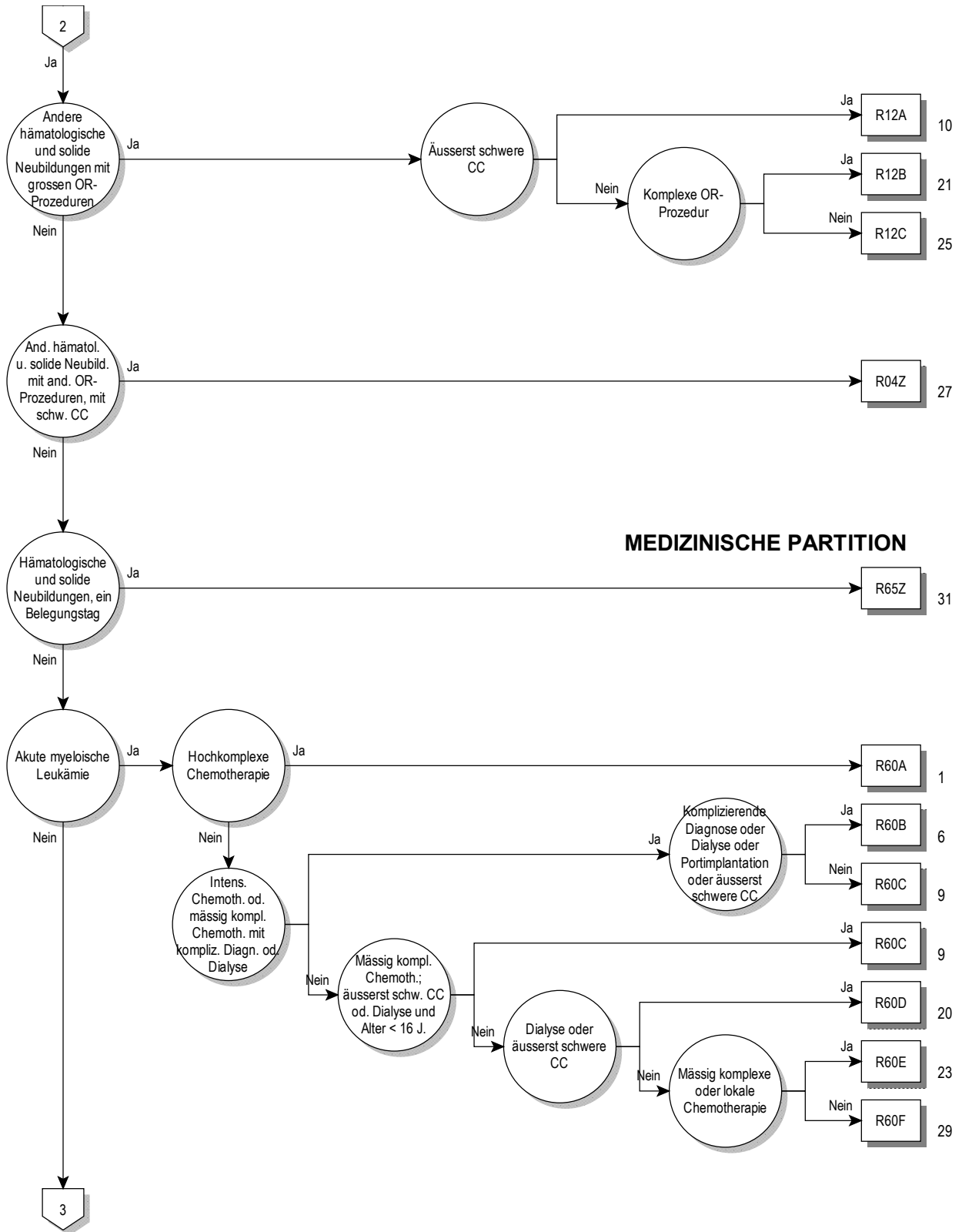

17

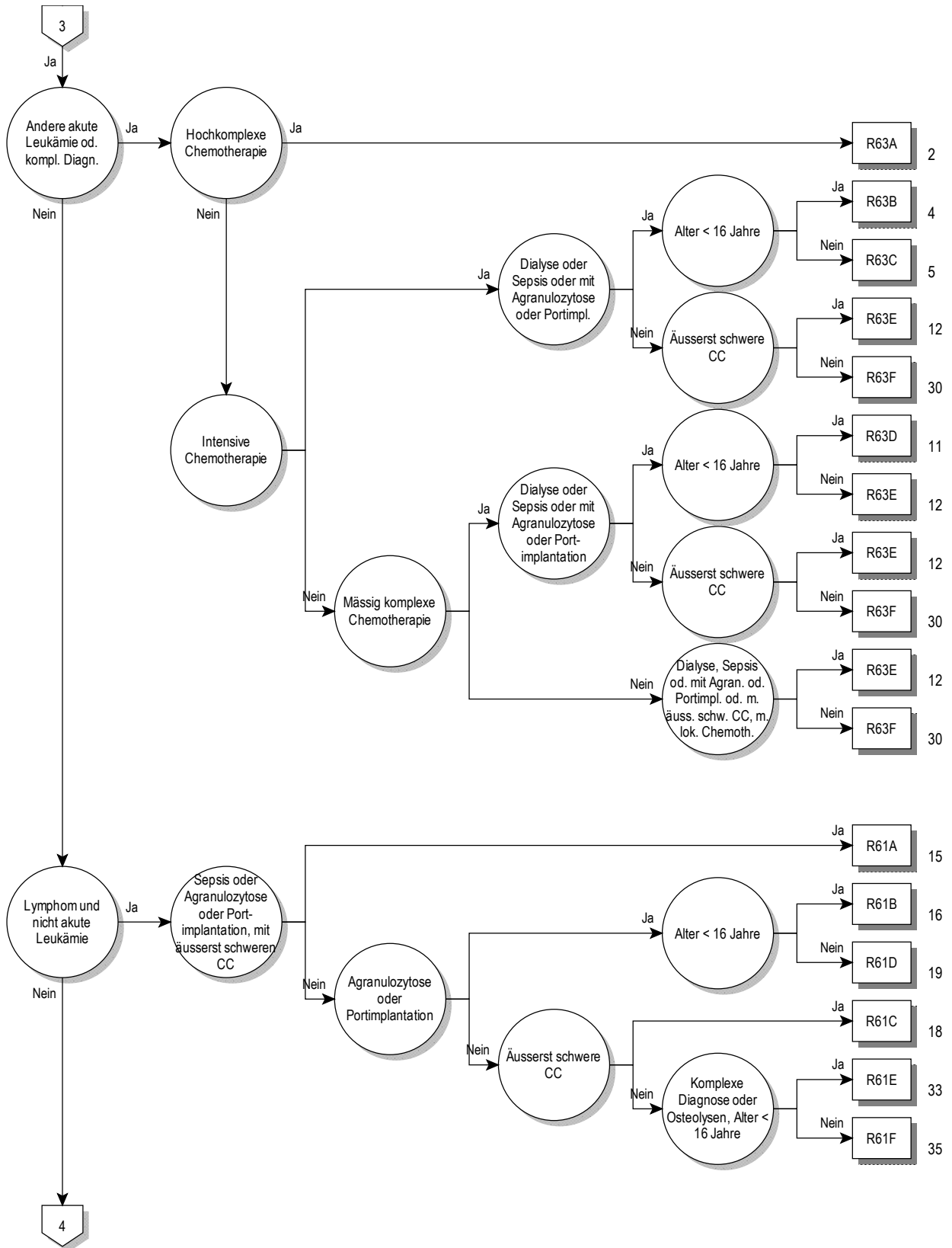

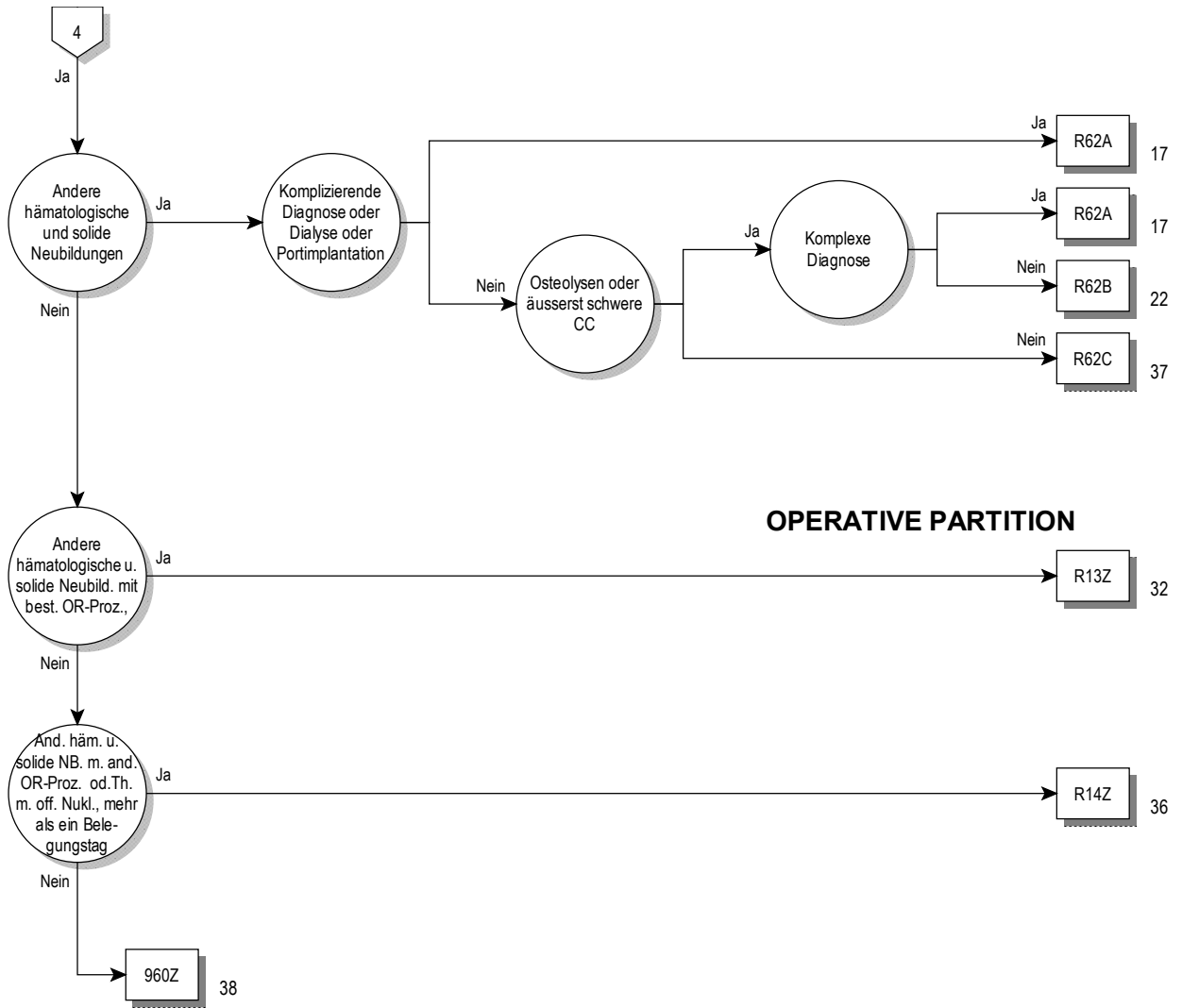

Entscheidungslogik MDC 17

Hauptdiagnose in Tabelle MDC17-0 oder Hauptdiagnose in Tabelle MDC17-1 und Nebendiagnose in Tabelle MDC17-2

Hauptdiagnose für MDC 17 (MDC17-0)

C26.1	Bösartige Neubildung: Milz	C88.00	Makroglobulinämie Waldenström: oA einer kompl Remiss
C37	Bösartige Neubildung des Thymus	C88.01	Makroglobulinämie Waldenström: In kompletter Remission
C46.3	Kaposi-Sarkom Lymphknoten	C88.20	So Schwerkettenkrankht: oA einer komplet Remission
C48.0	Bösartige Neubildung: Retroperitoneum	C88.21	Sonstige Schwerkettenkrankheit: In kompletter Remission
C76.4	BNB ungenau bezeichneter Lok: Obere Extremität	C88.30	Immunproliferative Dünndarmkrankheit: Oh Ang kompl Rem
C76.5	BNB ungenau bezeichneter Lok: Untere Extremität	C88.31	Immunproliferative Dünndarmkrankheit: In kompletter Remis
C76.7	BNB: Sonstige ungenau bezeichnete Lokalisationen	C88.40	Extranod Marginzon-B-Lymphom MALT oA kompl Rem
C76.8	BNB: Sonst u ungenau bez Lok, mehr Teilber überlapp	C88.41	Extranod Marginzon-B-Lymphom MukosAss Gwb In kompl Rem
C77.0	Sekundäre u nnbez BNB: Lymphknoten Kopf/Gesicht/Hals	C88.70	Sonstige bösartige immunproliferat KH: oA kompl Remis
C77.1	Sekundäre u nnbez BNB: Intrathorakale Lymphknoten	C88.71	Sonst bösart immunproliferative KH: In kompletter Remiss
C77.2	Sekundäre u nnbez BNB: Intraabdominale Lymphknoten	C88.90	Bösart immunproliferative KH, nnbez: oA kompl Remis
C77.3	Sek u nnbez BNB: Axill Lymphkn u Lymphkn obere Extrem	C88.91	Bösart immunproliferative KH, nnbez: In kompletter Remiss
C77.4	Sek u nnbez BNB: Inguin Lymphkn u Lymphkn unt Extrem	C90.00	Multiples Myelom: oA einer kompletten Remission
C77.5	Sekundäre u nnbez BNB: Intrapelvine Lymphknoten	C90.01	Multiples Myelom: In kompletter Remission
C77.8	Sekundäre u nnbez BNB: Lymphknoten mehrerer Regionen	C90.10	Plasmazellenleukämie: Ohne Angabe einer kompl Remission
C77.9	Sekundäre u nnbez BNB: Lymphknoten, nnbez	C90.11	Plasmazellenleukämie: In kompletter Remission
C79.83	Sekundäre bösartige Neubildung des Perikards	C90.20	Extramedullär Plasmozytom: oA einer komplet Remission
C79.84	Sonstige sekundäre bösartige Neubildung des Herzens	C90.21	Extramedulläres Plasmozytom: In kompletter Remission
C79.88	Sekundäre bösartige Neubildung so nbez Lokalisationen	C90.30	Solitäres Plasmozytom: oA einer kompletten Remission
C79.9	Sekundäre bösartige Neubildung nnbez Lokalisation	C90.31	Solitäres Plasmozytom: In kompletter Remission
C80.0	Bösartige Neubildung, prim Lokalisation unbekannt, so bez	C91.00	Akut lymphat Leukämie [ALL]: oA einer komplet Remission
C80.9	Bösartige Neubildung, nnbez	C91.01	Akute lymphat Leukämie [ALL]: In komplet Remission
C81.0	Noduläres lymphozytenprädominantes Hodgkin-Lymphom	C91.10	Chr lymphat Leukäm B-Zell-Typ [CLL]: oA komplet Remis
C81.1	Nodulär-sklerosierendes klassisches Hodgkin-Lymphom	C91.11	Chr lymphat Leukämie B-Zell-Typ [CLL]: In komplet Remis
C81.2	Gemischtzelliges klassisches Hodgkin-Lymphom	C91.30	Prolymphozyt Leukämie B-Zell-Typ: oA komplet Remis
C81.3	Lymphozytenarmes klassisches Hodgkin-Lymphom	C91.31	Prolymphozyt Leukämie vom B-Zell-Typ: In komplet Remis
C81.4	Lymphozytenreiches klassisches Hodgkin-Lymphom	C91.40	Haarzellenleukämie: Ohne Angabe kompl Remission
C81.7	Sonstige Typen des klassischen Hodgkin-Lymphoms	C91.41	Haarzellenleukämie: In kompletter Remission
C81.9	Hodgkin-Lymphom, nicht näher bezeichnet	C91.50	Adult T-Zell-Lymphom/Leukäm HTLV-1-asso: oA kompl Rem
C82.0	Follikuläres Lymphom Grad I	C91.51	Adult T-Zell-Lymphom/Leukäm HTLV-1-asso: In kompl Rem
C82.1	Follikuläres Lymphom Grad II	C91.60	Prolymphozyt-Leukämie T-Zell-Typ: oA einer komplet Remis
C82.2	Follikuläres Lymphom Grad III, nicht näher bezeichnet	C91.61	Prolymphozyt-Leukämie vom T-Zell-Typ: In komplet Remis
C82.3	Follikuläres Lymphom Grad IIIa	C91.70	Sonstige lymphatische Leukämie: Ohne Ang kompl Remiss
C82.4	Follikuläres Lymphom Grad IIIb	C91.71	Sonstige lymphatische Leukämie: In kompletter Remission
C82.5	Diffuses Follikelzentrumslymphom	C91.80	Reifzellige B-ALL vom Burkitt-Typ: oA einer komplet Remis
C82.6	Kutanes Follikelzentrumslymphom	C91.81	Reifzellige B-ALL vom Burkitt-Typ: In kompletter Remission
C82.7	Sonstige Typen des follikulären Lymphoms	C91.90	Lymphatische Leukämie, nnbez: Ohne Ang kompl Remission
C82.9	Follikuläres Lymphom, nicht näher bezeichnet	C91.91	Lymphatische Leukämie, nnbez: In kompletter Remission
C83.0	Kleinzelliges B-Zell-Lymphom	C92.00	Akute myeloblast Leukämie [AML]: oA einer komplet Remis
C83.1	Mantelzell-Lymphom	C92.01	Akute myeloblast Leukämie [AML]: In komplet Remis
C83.3	Diffuses großzelliges B-Zell-Lymphom	C92.10	Chr myelo Leukäm [CML], BCR/ABL-posit: oA kompl Rem
C83.5	Lymphoblastisches Lymphom	C92.11	Chr myelo Leukäm [CML], BCR/ABL-posit: In kompl Rem
C83.7	Burkitt-Lymphom	C92.20	Atyp chr myelo Leukäm, BCR/ABL-negat: oA kompl Rem
C83.8	Sonstige nicht follikuläre Lymphome	C92.21	Atyp chr myelo Leukäm, BCR/ABL-negat: In kompl Rem
C83.9	Nicht follikuläres Lymphom, nicht näher bezeichnet	C92.30	Myelosarkom: Ohne Angabe kompl Remission
C84.0	Mycosis fungoides	C92.31	Myelosarkom: In kompletter Remission
C84.1	Sézary-Syndrom	C92.40	Akut Promyelozyt-Leukämie [PCL]: oA komplet Remis
C84.4	Peripheres T-Zell-Lymphom, nicht spezifiziert	C92.41	Akute Promyelozyt-Leukämie [PCL]: In komplet Remis
C84.5	Sonstige reifzellige T/NK-Zell-Lymphome	C92.50	Akute myelomonozytäre Leukämie: Ohne Ang kompl Remiss
C84.6	Anaplastisches großzelliges Lymphom, ALK-positiv	C92.51	Akute myelomonozytäre Leukämie: In kompletter Remission
C84.7	Anaplastisches großzelliges Lymphom, ALK-negativ	C92.60	Akut myelo Leukäm m 11q23-Abnormalität: oA kompl Rem
C84.8	Kutanes T-Zell-Lymphom, nicht näher bezeichnet	C92.61	Akut myelo Leukäm mit 11q23-Abnormalität: In kompl Rem
C84.9	Reifzelliges T/NK-Zell-Lymphom, nicht näher bezeichnet	C92.70	Sonstige myeloische Leukämie: Ohne Ang kompl Remission
C85.1	B-Zell-Lymphom, nnbez	C92.71	Sonstige myeloische Leukämie: In kompletter Remission
C85.2	Mediastinales (thymisches) großzelliges B-Zell-Lymphom	C92.80	Akut myelo Leukäm m multilinär Dysplas: oA kompl Rem
C85.7	Sonst nbez Typen Non-Hodgkin-Lymphom	C92.81	Akut myelo Leukäm m multilinär Dysplas: In kompl Rem
C85.9	Non-Hodgkin-Lymphom, nicht näher bezeichnet	C92.90	Myeloische Leukämie, nnbez: Ohne Ang kompl Remission
C86.0	Extranodales NK/T-Zell-Lymphom, nasaler Typ	C92.91	Myeloische Leukämie, nnbez: In kompletter Remission
C86.1	Hepatosplenisches T-Zell-Lymphom	C93.00	Akut Monoblast/Monozytenleukämie: oA komplet Remis
C86.2	T-Zell-Lymphom vom Enteropathie-Typ	C93.01	Akut Monoblast/Monozytenleukämie: In komplet Remis
C86.3	Subkutanes pannikulitisches T-Zell-Lymphom	C93.10	Chron myelomonozytäre Leukämie: oA einer komplet Remis
C86.4	Blastisches NK-Zell-Lymphom	C93.11	Chron myelomonozyt Leukämie: In komplet Remis
C86.5	Angioimmunoblastisches T-Zell-Lymphom	C93.30	Juvenil myelomonozyt Leukämie: oA einer komplet Remis
C86.6	Primäre kutane CD30-positive T-Zell-Proliferationen	C93.31	Juvenile myelomonozytäre Leukämie: In komplet Remis

C93.70	Sonstige Monozytenleukämie: Ohne Ang kompl Remission	D46.1	Refraktäre Anämie m Ringsideroblasten
C93.71	Sonstige Monozytenleukämie: In kompletter Remission	D46.2	Refraktäre Anämie m Blastenüberschuß
C93.90	Monozytenleukämie, nnbez: Ohne Angabe kompl Remission	D46.4	Refraktäre Anämie, nnbez
C93.91	Monozytenleukämie, nnbez: In kompletter Remission	D46.5	Refraktäre Anämie mit Mehrlinien-Dysplasie
C94.00	Akute Erythroleukämie: oA einer komplet Remission	D46.6	Myelodyspl Syndr m isoliert del(5q)-Chromosomenanomal
C94.01	Akute Erythroleukämie: In kompletter Remission	D46.7	Sonstige myelodysplastische Syndrome
C94.20	Akute Megakaryoblastenleukämie: Ohne Ang kompl Remiss	D46.9	Myelodysplastisches Syndrom, nnbez
C94.21	Akute Megakaryoblastenleukämie: In kompletter Remission	D47.0	Histiozyten-/Mastzelltumor unsich/unbek Verhalt
C94.30	Mastzellenleukämie: Ohne Angabe kompl Remission	D47.1	Chronische myeloproliferative Krankheit
C94.31	Mastzellenleukämie: In kompletter Remission	D47.3	Essentielle (hämorrhagische) Thrombozythämie
C94.40	Akut Panmyelose m Myelofibrose: oA komplet Remis	D47.4	Osteomyelofibrose
C94.41	Akute Panmyelose mit Myelofibrose: In komplet Remis	D47.5	Chronische Eosinophilen-Leukämie [Hypereosinophil Synd]
C94.60	Myelodyspl u -prolifer KH, nicht klassif-bar: oA kompl Remis	D47.7	So nbez NB unsich/unbek Verhalt lymph/blutb/verw Gew
C94.61	Myelodyspl u -prolifer KH, nicht klassif-bar: In kompl Remis	D47.9	NB unsich/unbek Verhalt lymph/blutb/verw Gew, nnbez
C94.70	Sonstige nbez Leukämien: Ohne Angabe kompl Remission	D48.7	NB unsich/unbek Verhalt sonst nbez Lok
C94.71	Sonst näher bez Leukämien: In kompletter Remiss	D48.9	NB unsich/unbek Verhalt, nnbez
C94.8	Blastenkrise bei chronischer myeloischer Leukämie [CML]	D89.1	Kryoglobulinämie
C95.00	Akute Leukämie nnbez Zelltyps: Ohne Ang kompl Remission	Q85.8	Sonstige Phakomatosen, aonkl
C95.01	Akute Leukämie nnbez Zelltyps: In kompletter Remission	Q85.9	Phakomatose, nnbez
C95.10	Chronische Leukämie nnbez Zelltyps: Oh Ang kompl Remiss	R77.0	Veränderungen Albumine
C95.11	Chronische Leukämie nnbez Zelltyps: In kompletter Remiss	R77.1	Veränderungen Globuline
C95.70	Sonstige Leukämie nnbez Zelltyps: Ohne Ang kompl Remiss	R77.2	Veränderungen Alpha-Fetoproteins
C95.71	Sonstige Leukämie nnbez Zelltyps: In kompletter Remission	R77.80	Veränderung prostataspezifisches Antigen [PSA]
C95.90	Leukämie, nicht näher bezeichnet: Ohne Ang kompl Remiss	R77.88	Sonstige nbez Veränderungen Plasmaproteine
C95.91	Leukämie, nicht näher bezeichnet: In kompletter Remission	R77.9	Veränderung Plasmaprotein, nnbez
C96.0	Multifok/-syst (dissm) Langerh-Zell-Histiozytos [AbtLetterSiwe]	Z03.1	Beobachtung b Verdacht auf BNB
C96.2	Bösartiger Mastzelltumor	Z51.0	Strahlentherapie-Sitzung
C96.4	Sarkom der dendritischen Zellen (akzessorische Zellen)	Z51.1	Chemotherapie-Sitzung wg BNB
C96.7	So nbez BNB lymphat/blutbildend/verwandtes Gewebe	Z51.2	Andere Chemotherapie
C96.8	Histiozytisches Sarkom	Z51.82	Komb Strahlen- u ChemotherSitz wg BNB
C96.9	BNB lymphat/blutbildendes/verwandtes Gew, nnbez	Z85.0	BNB der Verdauungsorgane in Eigenanamnese
C97	BNB als Primärtumoren an mehreren Lok	Z85.1	BNB Trachea, Bronchien od Lunge in Eigenanamnese
D09.3	Carcinoma in situ Schilddrüse/so endokrine Drüsen	Z85.2	BNB and Atmungs- u intrathorakaler Organe in EigAnam
D09.7	Carcinoma in situ sonst nbez Lokalisationen	Z85.3	BNB Brustdrüse [Mamma] in Eigenanamnese
D09.9	Carcinoma in situ, nnbez	Z85.4	BNB Genitalorgane in Eigenanamnese
D19.7	Gutart Neubild mesotheliales Gewebe, sonst Lok	Z85.5	BNB Hamorgane in Eigenanamnese
D19.9	Gutart Neubildung mesotheliales Gewebe, nnbez	Z85.6	Leukämie in Eigenanamnese
D36.7	Gutartige Neubildung sonstige nbez Lok	Z85.7	And BNB lymphat/blutbild/verwandt Gewebe in Eigenanam
D36.9	Gutartige Neubildung nnbez Lokalisation	Z85.8	BNB sonst Organe od Systeme in Eigenanamnese
D45	Polycythaemia vera	Z85.9	BNB in Eigenanamnese, nnbez
D46.0	Refraktäre Anämie oh Ringsideroblasten, so bez		

Hauptdiagnose für MDC 17 (MDC17-1)

A01.0	Typhus abdominalis	A40.2	Sepsis durch Streptokokken, Gruppe D
A01.1	Paratyphus A	A40.3	Sepsis durch Streptococcus pneumoniae
A01.2	Paratyphus B	A40.8	Sonst Sepsis durch Streptokokken
A01.3	Paratyphus C	A40.9	Sepsis durch Streptokokken, nicht näher bezeichnet
A02.1	Salmonellensepsis	A41.0	Sepsis durch Staphylococcus aureus
A19.0	Akute Miliartuberkulose einer einzel nbez Lokalisation	A41.1	Sepsis durch sonstige näher bezeichnete Staphylokokken
A19.1	Akute Miliartuberkulose mehrerer Lokalisationen	A41.2	Sepsis durch nnbez Staphylokokken
A19.2	Akute Miliartuberkulose, nnbez	A41.3	Sepsis durch Haemophilus influenzae
A19.8	Sonstige Miliartuberkulose	A41.4	Sepsis durch Anaerobier
A19.9	Miliartuberkulose, nnbez	A41.51	Sepsis durch Escherichia coli [E coli]
A20.7	Pestsepsis	A41.52	Sepsis durch Pseudomonas
A21.7	Generalisierte Tularämie	A41.58	Sepsis durch sonstige gramnegative Erreger
A22.7	Milzbrandsepsis	A41.8	Sonstige nbez Sepsis
A24.0	Rotz	A41.9	Sepsis, nnbez
A24.1	Akute oder fulminante Melioidose	A42.7	Aktinomykotische Sepsis
A26.7	Erysipelothrix-Sepsis	A44.0	Systemische Bartonellose
A27.0	Leptospirosis icterohaemorrhagica [Weil-Krankheit]	A48.0	Gasbrand [Gasödem]
A32.7	Listeriensepsis	A48.3	Syndrom des toxischen Schocks
A39.1	Waterhouse-Friderichsen-Syndrom	A78	Q-Fieber
A39.2	Akute Meningokokkensepsis	B00.7	Disseminierte Herpesvirus-KH
A39.3	Chronische Meningokokkensepsis	B37.7	Candida-Sepsis
A39.4	Meningokokkensepsis, nnbez	B38.7	Disseminierte Kokzidioidomykose
A39.8	Sonstige Meningokokkeninfektionen	B39.3	Disseminierte Histoplasmose durch Histoplasma capsulatum
A39.9	Meningokokkeninfektion, nnbez	B41.7	Disseminierte Parakozzidioidomykose
A40.0	Sepsis durch Streptokokken, Gruppe A	B42.7	Disseminierte Sporotrichose
A40.1	Sepsis durch Streptokokken, Gruppe B	B44.7	Disseminierte Aspergillose

B45.7	Disseminierte Kryptokokkose	M03.00	Arthritis nach MeningokInf, mehrere Lok
B46.4	Disseminierte Mukormykose	M03.01	Arthritis nach MeningokInf Schulterregion
B50.8	Sonst schwere Formen od Komplik at der Malaria tropica	M03.02	Arthritis nach MeningokInf Oberarm
B51.0	Malaria tertiana mit Milzruptur	M03.03	Arthritis nach MeningokInf Unterarm
B52.8	Malaria quartana mit sonstigen Komplikationen	M03.04	Arthritis nach MeningokInf Hand
B55.0	Viszerale Leishmaniose	M03.05	Arthritis nach MeningokInf Becken/Oberschenkel
D70.0	Angeb Agranulozyt u Neutropen	M03.06	Arthritis nach MeningokInf Unterschenkel
D70.10	Arzneimittelinduz Agranulozyt/Neutropenie: Krit Ph < 4Tg	M03.07	Arthritis nach MeningokInf Knöchel/Fuß
D70.11	Arzneimittelinduz Agranulozyt/Neutropenie: Krit Ph 10-19Tg	M03.08	Arthritis nach MeningokInf, sonst Lok
D70.12	Arzneimittelinduz Agranulozyt/Neutropenie: Krit Ph > 19Tg	M03.09	Arthritis nach Meningokokkeninfektion, nnbez Lok
D70.13	Arzneimittelinduz Agranulozyt/Neutropenie: Krit Ph 4 - < 7Tg	P35.2	Angeborene Infektion d Herpesviren [Herpes simplex]
D70.14	Arzneimittelinduz Agranulozyt/Neutropen: Krit Ph 7 - < 10Tg	P37.2	Neugeborenenlisteriose (disseminiert)
D70.18	Sonst VerForm arzneimittelinduz Agranulozyt/Neutropenie	R57.2	Septischer Schock
D70.19	Arzneimittelinduz Agranulozyt/Neutropenie, nnbez	R65.0	Syst inflam Response-Synd [SIRS] infek o Organkomp
D70.3	Sonstige Agranulozytose	R65.1	Syst inflam Response-Synd [SIRS] infek m Organkomp
D70.5	Zyklische Neutropenie	R65.2	Syst inflam Response-Synd [SIRS] ni-infekt o Organkomp
D70.6	Sonstige Neutropenie	R65.3	Syst inflam Response-Synd [SIRS] ni-infekt m Organkomp
D70.7	Neutropenie, nicht näher bezeichnet	R65.9	System inflamm Response-Synd [SIRS], nnbez

Nebendiagnose für MDC 17 (MDC17-2)

C81.0	Noduläres Lymphozytenprädominantes Hodgkin-Lymphom	C88.41	Extranod Marginzon-B-Lymphom MukosAss Gwb In kompl Rem
C81.1	Nodulär-sklerosierendes klassisches Hodgkin-Lymphom	C88.70	Sonstige bösartige immunproliferat KH: oA kompl Remis
C81.2	Gemischtzelliges klassisches Hodgkin-Lymphom	C88.71	Sonst bösart immunproliferative KH: In kompletter Remiss
C81.3	Lymphozytenarmes klassisches Hodgkin-Lymphom	C88.90	Bösart immunproliferative KH, nnbez: oA kompl Remis
C81.4	Lymphozytenreiches klassisches Hodgkin-Lymphom	C88.91	Bösart immunproliferative KH, nnbez: In kompletter Remiss
C81.7	Sonstige Typen des klassischen Hodgkin-Lymphoms	C90.00	Multiples Myelom: oA einer kompletten Remission
C81.9	Hodgkin-Lymphom, nicht näher bezeichnet	C90.01	Multiples Myelom: In kompletter Remission
C82.0	Follikuläres Lymphom Grad I	C90.10	Plasmazellenleukämie: Ohne Angabe einer kompl Remission
C82.1	Follikuläres Lymphom Grad II	C90.11	Plasmazellenleukämie: In kompletter Remission
C82.2	Follikuläres Lymphom Grad III, nicht näher bezeichnet	C90.20	Extramedullär Plasmazytom: oA einer komplet Remission
C82.3	Follikuläres Lymphom Grad IIIa	C90.21	Extramedulläres Plasmazytom: In kompletter Remission
C82.4	Follikuläres Lymphom Grad IIIb	C90.30	Solitäres Plasmazytom: oA einer kompletten Remission
C82.5	Diffuses Follikelzentrumslymphom	C90.31	Solitäres Plasmazytom: In kompletter Remission
C82.6	Kutanes Follikelzentrumslymphom	C91.00	Akut lymphat Leukämie [ALL]: oA einer komplet Remission
C82.7	Sonstige Typen des follikulären Lymphoms	C91.01	Akute lymphat Leukämie [ALL]: In komplet Remission
C82.9	Follikuläres Lymphom, nicht näher bezeichnet	C91.10	Chr lymphat Leukäm B-Zell-Typ [CLL]: oA komplet Remis
C83.0	Kleinzelliges B-Zell-Lymphom	C91.11	Chr lymphat Leukämie B-Zell-Typ [CLL]: In komplet Remis
C83.1	Mantelzell-Lymphom	C91.30	Prolymphozyt Leukämie B-Zell-Typ: oA komplet Remis
C83.3	Diffuses großzelliges B-Zell-Lymphom	C91.31	Prolymphozyt Leukämie vom B-Zell-Typ: In komplet Remis
C83.5	Lymphoblastisches Lymphom	C91.40	Haarzellenleukämie: Ohne Angabe kompl Remission
C83.7	Burkitt-Lymphom	C91.41	Haarzellenleukämie: In kompletter Remission
C83.8	Sonstige nicht follikuläre Lymphome	C91.50	Adult T-Zell-Lymphom/Leukäm HTLV-1-asso: oA kompl Rem
C83.9	Nicht follikuläres Lymphom, nicht näher bezeichnet	C91.51	Adult T-Zell-Lymphom/Leukäm HTLV-1-asso: In kompl Rem
C84.0	Mycosis fungoides	C91.60	Prolymphozyt-Leukämie T-Zell-Typ: oA einer komplet Remis
C84.1	Sézary-Syndrom	C91.61	Prolymphozyt-Leukämie vom T-Zell-Typ: In komplet Remis
C84.4	Peripheres T-Zell-Lymphom, nicht spezifiziert	C91.70	Sonstige lymphatische Leukämie: Ohne Ang kompl Remiss
C84.5	Sonstige reifzellige T/NK-Zell-Lymphome	C91.71	Sonstige lymphatische Leukämie: In kompletter Remission
C84.6	Anaplastisches großzelliges Lymphom, ALK-positiv	C91.80	Reifzellige B-ALL vom Burkitt-Typ: oA einer komplet Remis
C84.7	Anaplastisches großzelliges Lymphom, ALK-negativ	C91.81	Reifzellige B-ALL vom Burkitt-Typ: In kompletter Remission
C84.8	Kutanes T-Zell-Lymphom, nicht näher bezeichnet	C91.90	Lymphatische Leukämie, nnbez: Ohne Ang kompl Remission
C84.9	Reifzelliges T/NK-Zell-Lymphom, nicht näher bezeichnet	C91.91	Lymphatische Leukämie, nnbez: In kompletter Remission
C85.1	B-Zell-Lymphom, nnbez	C92.00	Akute myeloblast Leukämie [AML]: oA einer komplet Remis
C85.2	Mediastinales (thymisches) großzelliges B-Zell-Lymphom	C92.01	Akute myeloblast Leukämie [AML]: In komplet Remis
C85.7	Sonst nbez Typen Non-Hodgkin-Lymphom	C92.10	Chr myelo Leukäm [CML], BCR/ABL-posit: oA kompl Rem
C85.9	Non-Hodgkin-Lymphom, nicht näher bezeichnet	C92.11	Chr myelo Leukäm [CML], BCR/ABL-posit: In kompl Rem
C86.0	Extranodales NK/T-Zell-Lymphom, nasaler Typ	C92.20	Atyp chr myelo Leukäm, BCR/ABL-negat: oA kompl Rem
C86.1	Hepatosplenisches T-Zell-Lymphom	C92.21	Atyp chr myelo Leukäm, BCR/ABL-negat: In kompl Rem
C86.2	T-Zell-Lymphom vom Enteropathie-Typ	C92.30	Myelosarkom: Ohne Angabe kompl Remission
C86.3	Subkutanes pannikulitisches T-Zell-Lymphom	C92.31	Myelosarkom: In kompletter Remission
C86.4	Blastisches NK-Zell-Lymphom	C92.40	Akut Promyelozyt-Leukämie [PCL]: oA komplet Remis
C86.5	Angioimmunoblastisches T-Zell-Lymphom	C92.41	Akute Promyelozyt-Leukämie [PCL]: In komplet Remis
C86.6	Primäre kutane CD30-positive T-Zell-Proliferationen	C92.50	Akute myelomonozytäre Leukämie: Ohne Ang kompl Remiss
C88.00	Makroglobulinämie Waldenström: oA einer kompl Remiss	C92.51	Akute myelomonozytäre Leukämie: In kompletter Remission
C88.01	Makroglobulinämie Waldenström: In kompletter Remission	C92.60	Akut myelo Leukäm m 11q23-Abnormität: oA kompl Rem
C88.20	So Schwerkettenkrankht: oA einer komplet Remission	C92.61	Akut myelo Leukäm mit 11q23-Abnormität: In kompl Rem
C88.21	Sonstige Schwerkettenkrankheit: In kompletter Remission	C92.70	Sonstige myeloische Leukämie: Ohne Ang kompl Remission
C88.30	Immunproliferative Dünndarmkrankheit: Oh Ang kompl Rem	C92.71	Sonstige myeloische Leukämie: In kompletter Remission
C88.31	Immunproliferative Dünndarmkrankheit: In kompletter Remis	C92.80	Akut myelo Leukäm m multilineär Dysplas: oA kompl Rem
C88.40	Extranod Marginzon-B-Lymphom MALT oA kompl Rem	C92.81	Akut myelo Leukäm m multilineär Dysplas: In kompl Rem

C92.90	Myeloische Leukämie, nnbez: Ohne Ang kompl Remission	C94.40	Akut Panmyelose m Myelofibrose: oA komplet Remis
C92.91	Myeloische Leukämie, nnbez: In kompletter Remission	C94.41	Akute Panmyelose mit Myelofibrose: In komplet Remis
C93.00	Akut Monoblast/Monozytenleukämie: oA komplet Remis	C94.70	Sonstige nbez Leukämien: Ohne Angabe kompl Remission
C93.01	Akut Monoblast/Monozytenleukämie: In komplet Remis	C94.71	Sonst näher bez Leukämien: In kompletter Remiss
C93.10	Chron myelomonozytäre Leukämie: oA einer komplet Remis	C95.00	Akute Leukämie nnbez Zelltyps: Ohne Ang kompl Remission
C93.11	Chron myelomonozyt Leukämie: In komplet Remis	C95.01	Akute Leukämie nnbez Zelltyps: In kompletter Remission
C93.30	Juvenil myelomonozyt Leukämie: oA einer komplet Remis	C95.10	Chronische Leukämie nnbez Zelltyps: Oh Ang kompl Remiss
C93.31	Juvenile myelomonozytäre Leukämie: In komplet Remis	C95.11	Chronische Leukämie nnbez Zelltyps: In kompletter Remiss
C93.70	Sonstige Monozytenleukämie: Ohne Ang kompl Remission	C95.70	Sonstige Leukämie nnbez Zelltyps: Ohne Ang kompl Remiss
C93.71	Sonstige Monozytenleukämie: In kompletter Remission	C95.71	Sonstige Leukämie nnbez Zelltyps: In kompletter Remission
C93.90	Monozytenleukämie, nnbez: Ohne Angabe kompl Remission	C95.90	Leukämie, nicht näher bezeichnet: Ohne Ang kompl Remiss
C93.91	Monozytenleukämie, nnbez: In kompletter Remission	C95.91	Leukämie, nicht näher bezeichnet: In kompletter Remission
C94.00	Akute Erythroleukämie: oA einer komplet Remission	C96.0	Multifok/-syst (dissm) Langerh-Zell-Histiozytos [AbtLetterSiwe]
C94.01	Akute Erythroleukämie: In kompletter Remission	C96.2	Bösartiger Mastzelltumor
C94.20	Akute Megakaryoblastenleukämie: Ohne Ang kompl Remiss	C96.4	Sarkom der dendritischen Zellen (akzessorische Zellen)
C94.21	Akute Megakaryoblastenleukämie: In kompletter Remission	C96.7	So nbez BNB lymphat/blutbildend/verwandtes Gewebe
C94.30	Mastzellenleukämie: Ohne Angabe kompl Remission	C96.8	Histiozytisches Sarkom
C94.31	Mastzellenleukämie: In kompletter Remission	C96.9	BNB lymphat/blutbildendes/verwandtes Gew, nnbez

ADRG R01**Lymphom und Leukämie mit grossen OR-Prozeduren**

Hauptdiagnose in Tabelle R01-1 und Prozedur in Tabelle R01-2

DRG R01A**Lymphom und Leukämie mit grossen OR-Prozeduren, mit komplexer OR-Prozedur**

Komplexe OR-Prozeduren oder Prozedur in Tabelle R01-3

DRG R01B**Lymphom und Leukämie mit grossen OR-Prozeduren****Diagnose R01-1**

C26.1	Bösartige Neubildung: Milz	C85.9	Non-Hodgkin-Lymphom, nicht näher bezeichnet
C46.3	Kaposi-Sarkom Lymphknoten	C86.0	Extranodales NK/T-Zell-Lymphom, nasal Typ
C81.0	Noduläres lymphozytenprädominantes Hodgkin-Lymphom	C86.1	Hepatosplenisches T-Zell-Lymphom
C81.1	Nodulär-sklerosierendes klassisches Hodgkin-Lymphom	C86.2	T-Zell-Lymphom vom Enteropathie-Typ
C81.2	Gemischtzelliges klassisches Hodgkin-Lymphom	C86.3	Subkutanes pannikulitisches T-Zell-Lymphom
C81.3	Lymphozytenarmes klassisches Hodgkin-Lymphom	C86.4	Blastisches NK-Zell-Lymphom
C81.4	Lymphozytenreiches klassisches Hodgkin-Lymphom	C86.5	Angioimmunoblastisches T-Zell-Lymphom
C81.7	Sonstige Typen des klassischen Hodgkin-Lymphoms	C86.6	Primäre kutane CD30-positive T-Zell-Proliferationen
C81.9	Hodgkin-Lymphom, nicht näher bezeichnet	C88.00	Makroglobulinämie Waldenström: oA einer kompl Remiss
C82.0	Follikuläres Lymphom Grad I	C88.01	Makroglobulinämie Waldenström: In kompletter Remission
C82.1	Follikuläres Lymphom Grad II	C88.20	So Schwerkettenkrankht: oA einer komplet Remission
C82.2	Follikuläres Lymphom Grad III, nicht näher bezeichnet	C88.21	Sonstige Schwerkettenkrankheit: In kompletter Remission
C82.3	Follikuläres Lymphom Grad IIIa	C88.30	Immunproliferative Dünndarmkrankheit: Oh Ang kompl Rem
C82.4	Follikuläres Lymphom Grad IIIb	C88.31	Immunproliferative Dünndarmkrankheit: In kompletter Remiss
C82.5	Diffuses Follikelzentrumslymphom	C88.40	Extranod Marginzon-B-Lymphom MALT oA kompl Rem
C82.6	Kutanes Follikelzentrumslymphom	C88.41	Extranod Marginzon-B-Lymphom MukosAss Gwb In kompl Rem
C82.7	Sonstige Typen des follikulären Lymphoms	C88.70	Sonstige bösartige immunproliferat KH: oA kompl Remis
C82.9	Follikuläres Lymphom, nicht näher bezeichnet	C88.71	Sonst bösart immunproliferative KH: In kompletter Remiss
C83.0	Kleinzelliges B-Zell-Lymphom	C88.90	Bösart immunproliferative KH, nnbez: oA kompl Remis
C83.1	Mantelzell-Lymphom	C88.91	Bösart immunproliferative KH, nnbez: In kompletter Remiss
C83.3	Diffuses großzelliges B-Zell-Lymphom	C90.00	Multipl Myelom: oA einer kompletten Remission
C83.5	Lymphoblastisches Lymphom	C90.01	Multipl Myelom: In kompletter Remission
C83.7	Burkitt-Lymphom	C90.10	Plasmazellenleukämie: Ohne Angabe einer kompl Remission
C83.8	Sonstige nicht follikuläre Lymphome	C90.11	Plasmazellenleukämie: In kompletter Remission
C83.9	Nicht follikuläres Lymphom, nicht näher bezeichnet	C90.20	Extramedullär Plasmazytom: oA einer komplet Remission
C84.0	Mycosis fungoides	C90.21	Extramedulläres Plasmazytom: In kompletter Remission
C84.1	Sézary-Syndrom	C90.30	Solitäres Plasmazytom: oA einer kompletten Remission
C84.4	Peripheres T-Zell-Lymphom, nicht spezifiziert	C90.31	Solitäres Plasmazytom: In kompletter Remission
C84.5	Sonstige reifzellige T/NK-Zell-Lymphome	C91.00	Akut lymphat Leukämie [ALL]: oA einer komplet Remission
C84.6	Anaplastisches großzelliges Lymphom, ALK-positiv	C91.01	Akute lymphat Leukämie [ALL]: In komplet Remission
C84.7	Anaplastisches großzelliges Lymphom, ALK-negativ	C91.10	Chr lymphat Leukäm B-Zell-Typ [CLL]: oA komplet Remis
C84.8	Kutanes T-Zell-Lymphom, nicht näher bezeichnet	C91.11	Chr lymphat Leukämie B-Zell-Typ [CLL]: In komplet Remis
C84.9	Reifzelliges T/NK-Zell-Lymphom, nicht näher bezeichnet	C91.30	Prolymphozyt Leukämie B-Zell-Typ: oA komplet Remis
C85.1	B-Zell-Lymphom, nnbez	C91.31	Prolymphozyt Leukämie vom B-Zell-Typ: In komplet Remis
C85.2	Mediastinales (thymisches) großzelliges B-Zell-Lymphom	C91.40	Haarzellenleukämie: Ohne Angabe kompl Remission
C85.7	Sonst nbez Typen Non-Hodgkin-Lymphom	C91.41	Haarzellenleukämie: In kompletter Remission

C91.50	Adult T-Zell-Lymphom/Leukäm HTLV-1-assoz: oA kompl Rem	C95.00	Akute Leukämie nbez Zelltyps: Ohne Ang kompl Remission
C91.51	Adult T-Zell-Lymphom/Leukäm HTLV-1-assoz: In kompl Rem	C95.01	Akute Leukämie nbez Zelltyps: In kompletter Remission
C91.60	Prolymphozyt-Leukämie T-Zell-Typ: oA einer komplet Remis	C95.10	Chronische Leukämie nbez Zelltyps: Oh Ang kompl Remiss
C91.61	Prolymphozyt-Leukämie vom T-Zell-Typ: In komplet Remis	C95.11	Chronische Leukämie nbez Zelltyps: In kompletter Remiss
C91.70	Sonstige lymphatische Leukämie: Ohne Ang kompl Remiss	C95.70	Sonstige Leukämie nbez Zelltyps: Ohne Ang kompl Remiss
C91.71	Sonstige lymphatische Leukämie: In kompletter Remission	C95.71	Sonstige Leukämie nbez Zelltyps: In kompletter Remission
C91.80	Reifzellige B-ALL vom Burkitt-Typ: oA einer komplet Remis	C95.90	Leukämie, nicht näher bezeichnet: Ohne Ang kompl Remiss
C91.81	Reifzellige B-ALL vom Burkitt-Typ: In kompletter Remission	C95.91	Leukämie, nicht näher bezeichnet: In kompletter Remission
C91.90	Lymphatische Leukämie, nbez: Ohne Ang kompl Remission	C96.2	Bösartiger Mastzelltumor
C91.91	Lymphatische Leukämie, nbez: In kompletter Remission	C96.4	Sarkom der dendritischen Zellen (akzessorische Zellen)
C92.10	Chr myelo Leukäm [CML], BCR/ABL-posit: oA kompl Rem	C96.7	So nbez BNB lymphat/blutbildend/verwandtes Gewebe
C92.11	Chr myelo Leukäm [CML], BCR/ABL-posit: In kompl Rem	C96.8	Histiozytisches Sarkom
C92.20	Atyp chr myelo Leukäm, BCR/ABL-negat: oA kompl Rem	C96.9	BNB lymphat/blutbildendes/verwandtes Gew, nbez
C92.21	Atyp chr myelo Leukäm, BCR/ABL-negat: In kompl Rem	D45	Polycythaemia vera
C92.30	Myelosarkom: Ohne Angabe kompl Remission	D46.0	Refraktäre Anämie oh Ringsideroblasten, so bez
C92.31	Myelosarkom: In kompletter Remission	D46.1	Refraktäre Anämie m Ringsideroblasten
C92.70	Sonstige myeloische Leukämie: Ohne Ang kompl Remission	D46.4	Refraktäre Anämie, nbez
C92.71	Sonstige myeloische Leukämie: In kompletter Remission	D46.5	Refraktäre Anämie mit Mehrlinien-Dysplasie
C92.90	Myeloische Leukämie, nbez: Ohne Ang kompl Remission	D46.6	Myelodyspl Syndr m isoliert del(5q)-Chromosomenanomal
C92.91	Myeloische Leukämie, nbez: In kompletter Remission	D46.7	Sonstige myelodysplastische Syndrome
C93.10	Chron myelomonozytäre Leukämie: oA einer komplet Remis	D46.9	Myelodysplastisches Syndrom, nbez
C93.11	Chron myelomonozyt Leukämie: In komplet Remis	D47.0	Histiozyten-/Mastzelltumor unsich/unbek Verhalt
C93.30	Juvenil myelomonozyt Leukämie: oA einer komplet Remis	D47.1	Chronische myeloproliferative Krankheit
C93.31	Juvenile myelomonozytäre Leukämie: In komplet Remis	D47.3	Essentielle (hämorrhagische) Thrombozythämie
C93.70	Sonstige Monozytenleukämie: Ohne Ang kompl Remission	D47.4	Osteomyelofibrose
C93.71	Sonstige Monozytenleukämie: In kompletter Remission	D47.5	Chronische Eosinophilen-Leukämie [Hypereosinophil Synd]
C93.90	Monozytenleukämie, nbez: Ohne Angabe kompl Remission	D47.7	So nbez NB unsich/unbek Verhalt lymph/blut/verw Gew
C93.91	Monozytenleukämie, nbez: In kompletter Remission	D47.9	NB unsich/unbek Verhalt lymph/blut/verw Gew, nbez
C94.30	Mastzellenleukämie: Ohne Angabe kompl Remission	D89.1	Kryoglobulinämie
C94.31	Mastzellenleukämie: In kompletter Remission	R77.0	Veränderungen Albumine
C94.40	Akut Panmyelose m Myelofibrose: oA komplet Remis	R77.1	Veränderungen Globuline
C94.41	Akute Panmyelose mit Myelofibrose: In komplet Remis	R77.2	Veränderungen Alpha-Fetoproteins
C94.60	Myelodyspl u -prolifer KH, nicht klassif-bar: oA kompl Remis	R77.80	Veränderung prostataspezifisches Antigen [PSA]
C94.61	Myelodyspl u -prolifer KH, nicht klassif-bar: In kompl Remis	R77.88	Sonstige nbez Veränderungen Plasmaproteine
C94.70	Sonstige nbez Leukämien: Ohne Angabe kompl Remission	R77.9	Veränderung Plasmaprotein, nbez
C94.71	Sonst näher bez Leukämien: In kompletter Remiss		

Prozedur R01-2

01.12.00↔	Offene Biopsie an den Hirnhäuten, n.n.bez.	01.24.22↔	Streotktsch geführt Schädlröfng übr d Kltt als Zg
01.12.10↔	Stereotaktische offene Biopsie an den Hirnhäuten	01.24.29↔	Kraniotomie der Kalotte als Zugang, sonstige
01.12.99↔	Offene Biopsie an den Hirnhäuten, sonstige	01.24.30↔	Zugang durch die Schädelbasis, n.n.bez.
01.13.00↔	Geschl [perkutane] [Nadel-] Biopsie am Gehirn, n.n.bez.	01.24.31↔	Zugang durch die Schädelbasis, transoral
01.13.10↔	Stereotaktische geschl [Perkut] [Nad] Biops am Hirn	01.24.32↔	Zugang d d Schädelb, transor m Spal d weichen Gaumens
01.13.99↔	Geschl [perkutane] [Nadel-] Biopsie am Gehirn, sonstige	01.24.33↔	Zg d d Schädlb, trnsr m Spl d weichn u hrtn Gaumns
01.14.00↔	Offene Biopsie am Gehirn, n.n.bez.	01.24.34↔	Zugang durch die Schädelbasis, transsphenoidal
01.14.10↔	Stereotaktische offene Biopsie am Gehirn	01.24.35↔	Zugang durch die Schädelbasis, transethmoidal
01.14.99↔	Offene Biopsie am Gehirn, sonstige	01.24.36↔	Zugang durch die Schädelbasis, transmastoidal
01.15↔	Biopsie am Schädel	01.24.37↔	Zugang durch die Schädelbasis, translabyrinthär
01.18.20↔	Offene Biopsie an intrakraniellm Blutgefäss	01.24.38↔	Zugang durch die Schädelbasis, transpyramidal
01.18.21↔	Stereotaktische off Biopsie an intrakraniellm Blutgefäss	01.24.39↔	Zugang durch die Schädelbasis, sonstige
01.18.29↔	Offene Biopsie an intrakraniellm Blutgefäss, sonstige	01.24.3a↔	Zugang durch die Schädelbasis, transkondylär
01.21↔	Inzision und Drainage an den kranialen Sinus	01.24.3b↔	Zugang durch die Schädelbasis, transorbital
01.22↔	Entf d Elektrod(n) e intrakraniellen Neurostimulators	01.24.3c↔	Zugang durch die Schädelbasis, mit Le-Fort-I-Osteotomie
01.23.00↔	Rekraniotomie, n.n.bez.	01.24.99↔	Sonstige Kraniotomie, sonstige
01.23.10↔	Rekraniotomie mit Einbringen einer Drainage	01.25.00↔	Sonstige Kraniektomie, n.n.bez.
01.23.20↔	Rekrant m Entf v allopl Mat o Medträg aus d Schädelkn	01.25.10↔	Sonstige Kraniektomie mit Dekompression
01.23.21↔	Rekrant m Entf von allopl Mat o Medträg aus d Epidraum	01.25.11↔	Sonst Kraniektomie zur Entleerung e epiduralen Hämatoms
01.23.29↔	Rekraniotomie mit Entfernen von sonstigen Material	01.25.12↔	Sonst Kraniektomie zur Entleerung e epiduralen Empyems
01.23.99↔	Rekraniotomie, sonstige	01.25.13↔	So Kraniekt zur Entf e Fk aus Schädelkn o Epidraum
01.24.00↔	Sonstige Kraniotomie, n.n.bez.	01.25.14↔	S Krniekt m Enl v allopl Mt o Mdräg i d Schädlkn o Epdraum
01.24.10↔	Sonstige Kraniotomie mit Dekompression	01.25.19↔	So Kraniekt z Drain epid Flüssigk o aus sonst Gründen
01.24.11↔	Sonst Kraniotomie zur Entleerung e epiduralen Hämatoms	01.25.20↔	Sonstige Kraniekt, Rekraniotomie mit Einbr e Drain
01.24.12↔	Sonstige Kraniotomie zur Entleerung eines epid Empyems	01.25.21↔	S Krniekt, Rkrekt z Entf v alpl Mt o Mdr a d Schädkn o Epdrir
01.24.13↔	S Krniot, Enl v allopl Mt o Mdräg i d Schädlkn o Epdraum	01.25.99↔	Sonstige Kraniektomie, sonstige
01.24.14↔	S Krniot, Entf v allopl Mtrialdr Mdräg aus Schädlkn o Epdraum	01.26↔	Einsetz und Ersetz e Kath i d Schädelhöhle o Hirn
01.24.15↔	Sonstige Kraniot, Entf e Fk aus Schädelkn o Epidraum	01.28↔	Einsetzen von intrakran Katheter(n) via Bohrloch(löcher)
01.24.16↔	So Kraniot, So Drain epid Flüssigk o aus sonst Gründen	01.29.00↔	Rv (h Erstz) v Kth(n) aus Schädlh o Hrn, n.n.bez.
01.24.20↔	Kraniotomie der Kalotte als Zugang, n.n.bez.	01.29.10↔	Stereot Rev (oh Ersetz) v intrazer Kath z intrav Infus
01.24.21↔	Bohrlochtrepation der Kalotte als Zugang	01.29.99↔	Rev (oh Ersetz) von Kath(n) aus Schädelh o Hirn, So

01.31.00↔	Inzision an den Hirnhäuten, n.n.bez.	02.12.00↔	Sonstige Rekonstruktion an den Hirnhäuten, n.n.bez.
01.31.10↔	Inzis an D Hirnh zur Entl e subduralen Hämat (Hygroms)	02.12.10↔	Sonst Rekonstruktion an den Hirnhäuten ohne Kranioplastik
01.31.11↔	Inzision an D Hirnhäuten zur Entl e subduralen Empyems	02.12.20↔	Sonst Rekonstruktion an den Hirnhäuten mit Kranioplastik
01.31.20↔	Inz an D Hrnh z Drain v sbd u sbrchnoidlr Flüssgk	02.12.21↔	Sonst Duraplastik mit Kranioplastik an der Konvexität
01.31.99↔	Inzision an den Hirnhäuten, sonstige	02.12.22↔	So Durapl m Kranioplastik a kraniozervikalen Übergang
01.32.00↔	Lobotomie und Traktotomie, n.n.bez.	02.12.99↔	Sonstige Rekonstruktion an den Hirnhäuten, sonstige
01.32.10↔	Lobotomie und Traktotomie, Zingulotomie	02.13↔	Ligatur eines Gefässes der Hirnhäute
01.32.11↔	Lobotomie und Traktotomie, Subpiale Transsektion	02.14↔	Exzision am Plexus chorioideus
01.32.12↔	Lobotomie und Traktotomie, Multiple Lobotomien	02.2↔	Ventrikulostomie
01.32.20↔	Lobotomie u Traktotomie, Stereot Untbr v Bahnsystemen	02.31↔	Ventrikelschunt zu Strukturen in Kopf und Hals
01.32.99↔	Lobotomie und Traktotomie, sonstige	02.32↔	Ventrikelschunt zum Kreislaufsystem
01.39.00↔	Sonstige Inzision am Gehirn, n.n.bez.	02.33↔	Ventrikelschunt zur Thoraxhöhle
01.39.10↔	Sonstige Inzision a Hirn zur Entl e intrazer Hämat	02.34↔	Ventrikelschunt zu Bauchhöhle und Bauchorganen
01.39.11↔	Sonstige Inzision a Hirn zur Entl e intrazer Abszesses	02.35↔	Ventrikelschunt zum Harwegssystem
01.39.19↔	So Inzis a Gehrin, Entl v So intrazerebraler Flüssigk	02.39↔	Sonst Operationen zum Einrichten einer Ventrikeldrainage
01.39.20↔	So Inzis a Hirn, Stereotaktische Entl e intrakr Hämat	02.41.00↔	Spülung und Exploration eines Ventrikelschunts, n.n.bez.
01.39.21↔	So Inzis a Hirn, Stereot Entl e intrakr Abszesses	02.41.10↔	Spülung u Exploration eines Ventrikelschunts, zentraler Teil
01.39.29↔	So Inz a Hr, Streot Entl so intrkniellr Flüssgk	02.41.20↔	Spülung u Exploration eines Ventrikelschunts, peripherer Teil
01.39.30↔	Sonstige Inzision a Gehirn, Entf e intrazerebralen Fk	02.41.99↔	Spülung und Exploration eines Ventrikelschunts, sonstige
01.39.40↔	Anl e ext Drain a Liqusys (z.B. ventr, zist, subd)	02.42.00↔	Ersetzen eines Ventrikelschunts, n.n.bez.
01.39.41↔	Anl e Reserv a Liqusys (z.B. ventr, zisternal, subd)	02.42.10↔	Ersetzen eines Ventrikelschunts, zentraler Teil
01.39.42↔	Entf e Reserv a Liqusys (z.B. ventr, zisternal, subd)	02.42.20↔	Ersetzen eines Ventrikelschunts, peripherer Teil
01.39.50↔	Entfernung eines intrakraniellen Implantates	02.42.99↔	Ersetzen eines Ventrikelschunts, sonstige
01.39.99↔	Sonstige Inzision am Gehirn, sonstige	02.43↔	Entfernen eines Ventrikelschunts
01.41↔	Operationen am Thalamus	02.91↔	Lösung von kortikalen Adhäsionen
01.42↔	Operationen am Globus pallidum	02.92↔	Plastische Rekonstruktion am Gehirn
01.51.00↔	Exz von Läsion oder Gewebe an d Hirnhäuten, n.n.bez.	02.93.00↔	Implnt o Erstz d Elktrd(n) e intrkr Neurstm, n.n.bz.
01.51.10↔	Exz v Tmr an d Hrnh m Präprtion v infiltriertm Nchbr	02.93.10↔	Implant o Ersetz v temp Mikroel z monolok Abl u Stimul
01.51.99↔	Exzision von Läsion oder Gewebe an den Hirnhäuten, sonst	02.93.11↔	Implnt o Erstz v tmp Mkroel z mltk Abl u Stml
01.52.00↔	Hemisphärektomie, n.n.bez.	02.93.20↔	Implnt o Erstz v prmn Mikroel z mnlk Abl u Stml
01.52.10↔	Hemisphärektomie, hirneigenes intrazerebrales Tumorgewebe	02.93.21↔	Implnt o Erstz v prmn Mikroel z mltk Abl u Stml
01.52.11↔	Hemisphärektomie, nicht hirneigenes intrazerebr Tumorgewebe	02.93.99↔	Implant o Ersetz d Elektrode(n) e intrakr Neurostim, So
01.52.99↔	Hemisphärektomie, sonstige	02.96↔	Einsetzen einer sphenoidalen Elektrode
01.53.00↔	Lobektomie am Gehirn, n.n.bez.	02.99.10↔	Stereotaktische Eingriffe am Liquorsystem
01.53.10↔	Lobektomie am Gehirn, hirneigenes intrazerebr Tumorgewebe	02.99.11↔	Streot Implnt u Explntion v rdioaktvmt Mt als slbst Engr
01.53.11↔	Lobekt a Hirn, Ni hirneigenes intrazerebrales Tumor	02.99.12↔	Stereot Implant von Gew an Schäd, Hirn und Hirnh
01.53.99↔	Lobektomie am Gehirn, sonstige	02.99.13↔	Stereotaktische Instill von Med als selbst Ingr
01.59.00↔	Sonstige Exz o Destr von Läs o Gew a Hirn, n.n.bez.	02.99.14↔	Streot Implnt, Rv o Wchs v intrkr Kth z intrv Infz
01.59.10↔	Sonstige Exz von hirneig intrazer Tumor a Hirn	02.99.20↔	Umwdl e Lquorshts (Hrnwssrbleitng) e Mhrfchbleitng
01.59.11↔	Sonstige Exz von Ni hirneig intrazer Tumor a Hirn	02.99.29↔	Sonstige Revision und Entfernung von Liquorableitungen
01.59.12↔	So Exz von Läs o Gew a Hirn, Debr e Kontusion a Hirn	02.99.30↔	Implantation oder Wechsel einer intrakraniellen Messsonde
01.59.19↔	Sonst Exzision von Läsion oder Gewebe am Gehirn, sonst	02.99.31↔	Revision (ohne Wechsel) einer intrakraniellen Messsonde
01.59.20↔	Sonstige Destr von hirneig intrazer Tumor a Hirn	02.99.40↔	Implantation oder Wechsel einer Neuroprothese
01.59.21↔	Sonstige Destr von Ni hirneig intrazer Tumor a Hirn	02.99.41↔	Revision (ohne Wechsel) einer Neuroprothese
01.59.29↔	Sonst Destraktion von Läsion o Gewebe am Gehirn, sonst	02.99.50↔	Implant u Entf e KathBallonSyst z intrazer Brachyth
01.59.99↔	Sonstige Exz o Destr von Läs o Gew a Hirn, sonstige	02.99.70↔	Rv (o Erstz) d Elktrd e intrkr Neurstm, n.n.bz.
01.6x.10↔	Exzision und Destruktion von Tumorgewebe an Schädelbasis	02.99.71↔	Rv(o Ers)d Elktrd intrkr Neurstm,streotktsch,perm Enzlsys z Dst
01.6x.11↔	Exzision und Destruktion von Tumorgewebe an d Kalotte	02.99.72↔	Rv(o Ers)d Elktrd intrkr Neurstm,streotktsch,perm Mhrsls z Dst
01.6x.20↔	Exz und Destr vom sonst erkrankten Gew an d Schädelb	02.99.79↔	Rev (oh Ersetz) d Elektrode e intrakr Neurostim, So
01.6x.21↔	Exz und Destr von sonst erkrankten Gew an d Kalotte	02.99.90↔	Sonstige stereotaktische Op an Schädel, Hirn und Hirnh
01.6x.22↔	Exz u Dstr v snst erkrnktn Gw an d Kltt m Hrnh	03.01.10↔	Entfernen eines Fremdkörpers vom Spinalkanal, epidural
02.01↔	Eröffnen einer Schädelnaht	03.01.99↔	Entfernen eines Fremdkörpers vom Spinalkanal, sonstige
02.02↔	Elevation von Frakturfragmenten vom Schädel	03.02↔	Relaminektomie
02.03↔	Bildung eines Schädelknochenlappens	03.09.00↔	Sonst Exploration und Dekompression am Spinalkanal, n.n.b
02.04.00↔	Knochentransplantation an den Schädel, n.n.bez.	03.09.14↔	Zugang zur Hws (d Laminot o Hemilekt), dors, 1 Segment
02.04.10↔	Knochentransplantation an den Schädel, Schädeldach	03.09.15↔	Zugang zur Hws (d Laminot o Hemilekt), dors, 2 Seg
02.04.99↔	Knochentransplantation an den Schädel, sonstige	03.09.16↔	Zug z Hws (d Laminot o Hemilekt), dors, 3 u mehr Seg
02.05.00↔	Einsetzen einer Schädelknochenplatte, n.n.bez.	03.09.24↔	Zugang zur Bws (d Laminot o Hemilekt), dors, 1 Segment
02.05.10↔	Eins CADImp an Hrnsch oh Bt d Gsschäd,Enf Df	03.09.25↔	Zugang zur Bws (d Laminot o Hemilekt), dors, 2 Seg
02.05.11↔	Eins CADImp an Hrnsch oh Bt d Gsschäd,grßr o kmpl Df	03.09.26↔	Zug z Bws (d Laminot o Hemilekt), dors, 3 u mehr Seg
02.05.20↔	Eins CADImp an Hrnsch m Bt v Orb,Tmpreg o fr Sn(bs 2 Rg)	03.09.34↔	Zg z Lndwrbs (d Lmnt o Flvktmie), dors, 1 Sgm
02.05.30↔	Eins CADImp an Hrnsch m Bt mltr Rg d Gsschäd(b3Rg)	03.09.35↔	Zug z Lendwirbs (d Laminot o Flavektomie), dors, 2 Seg
02.05.99↔	Einsetzen einer Schädelknochenplatte, sonstige	03.09.36↔	Zg z Lndwrbs (d Lmnt o Flvktmie), dors, 3 u mhr Sg
02.06.00↔	Sonstige Osteoplastik am Schädel, n.n.bez.	03.09.41↔	Inzision d Spinalkanals zur Drain epid Flüssigkeit
02.06.10↔	Frontoorbitale Kranioplastik zur Verlagerung	03.09.43↔	Inzis von Rm und Rückenmh zur Drain von subd Flüssigk
02.06.20↔	Rk d Hrnsch oh Bt d Gsschäd, m einf Implnt (Knmnt)	03.09.44↔	Inzis von Rm und Rückenmh zur Drain e intramed Hämat
02.06.30↔	Reko v Hirn u Gesschäd, m einf Implant (Knzement) o Tx	03.09.45↔	Inz v Rm u Rückenmh z Drain e intmdllär Abszsss
02.06.99↔	Sonst Osteoplastik am Schädel (Kranioplastik), sonst	03.09.49↔	Inzis d Spinalkanals, Rm und Rmhät, sonstige
02.07↔	Entfernen einer Schädelknochenplatte	03.09.91↔	Sonstige Dekompression des Spinalkanals
02.11↔	Einfache Naht an der Dura mater des Gehirns	03.09.99↔	Sonst Exploration und Dekompression am Spinalkanal, so

03.1↔	Durchtrennung einer intraspinalen Nervenwurzel	07.69↔	Totale Exzision der Hypophyse, nicht näher bez Zugang
03.21↔	Perkutane Chordotomie	07.80↔	Thymektomie, n.n.bez.
03.29↔	Sonstige Chordotomie	07.81↔	Sonstige partielle Exzision am Thymus
03.32.10↔	Geschl [Perkut] [Nad] Biops an Rm o Rückenmarkshäuten	07.82↔	Sonstige totale Exzision des Thymus
03.32.20↔	Offene Biopsie an Rückenmark oder Rückenmarkshäuten	07.83↔	Thorakoskopische partielle Exzision am Thymus
03.32.99↔	Biopsie an Rückenmark oder Rückenmarkshäuten, sonstige	07.84↔	Thorakoskopische totale Exzision des Thymus
03.4x.10↔	Exz o Destr von Tumor an Rückenmark (intramedullär)	07.91↔	Exploration im Gebiet des Thymus
03.4x.11↔	Exz o Destr von Tumor an Rückenmarkshäuten und Kn	07.92↔	Sonstige Inzision am Thymus
03.4x.12↔	Exz o Destr v Tumor an intraspinalen Nervwurz u Ggl	07.93↔	Plastische Rekonstruktion am Thymus
03.4x.19↔	Exz o Destr von Tumor an Rm o Rmhaut, sonstige	07.95↔	Thorakoskopische Inzision am Thymus
03.4x.20↔	Exz o Destr e sonstigen Läs an Rm (intramedullär)	07.98↔	Sonstige und Ni näh bez thorakoskopische Op a Thymus
03.4x.21↔	Exz oder Destr e sonstigen Läsion an Rückenmarkshäuten	07.99↔	Sonst und nicht näher bezeichnete Operationen am Thymus
03.4x.22↔	Exz o Dstr e snst Läs an intrspnlNrvwurz u Ggl	18.71.00↔	Ohrmuschelaufbau, n.n.bez.
03.4x.29↔	Exz o Destr e sonstigen Läs an Rm o Rmhaut, sonstige	18.71.10↔	Ohrmuschelaufbau, partiell, n.n.bez.
03.4x.99↔	Exz o Destr e Läs an Rm o Rückenmarkshäuten, sonstige	18.71.11↔	Ohrmuschelaufbau, partiell mit Gewebeexpander
03.53.11↔	Geschl Reposition e Wirbelfraktur mit externer Fix	18.71.12↔	Ohrmuschelaufbau, partiell mit Galealappen
03.53.20↔	Offene Reposition einer Wirbelfraktur	18.71.13↔	Ohrmuschelaufbau, partiell mit Knorpeltransplantat
03.59.10↔	S Plst Rk u Op an Strkt d Spnlkn, Vrschl e Diastmtmylie	18.71.14↔	Ohrmuschelaufbau, partiell mit mikrovaskulärem Lappen
03.59.11↔	S Plst Rk u Op an Strkt d Spnlkn, Drchtr e Flm trmnl	18.71.19↔	Ohrmuschelaufbau, partiell, sonstige
03.59.12↔	S Plst Rk u Op an Strkt d Spnlkn, Vrschl e spn Fstl	18.71.20↔	Ohrmuschelaufbau, total, n.n.bez.
03.59.13↔	S Plst Rk u Op an Strkt d Spnlkn, Spnl Drpl	18.71.21↔	Ohrmuschelaufbau, total mit Gewebeexpander
03.59.99↔	So Plast Reko und Op an Strukturen d Spinalkanals, so	18.71.22↔	Ohrmuschelaufbau, total mit Galealappen
03.6↔	Lösung von Adhäsionen an Rückenmark und Nervenwurzeln	18.71.23↔	Ohrmuschelaufbau, total mit Knorpeltransplantat
03.71↔	Subarachnoido-peritonealer Shunt am Spinalkanal	18.71.24↔	Ohrmuschelaufbau, total mit mikrovaskulärem Lappen
03.72↔	Subarachnoido-ureteraler Shunt am Spinalkanal	18.71.29↔	Ohrmuschelaufbau, total, sonstige
03.79↔	Sonstiger Shunt am Spinalkanal	18.71.30↔	Implant von allopl Materialien b Aufb e Ohrmuschel
03.93.10↔	Implnt,Erstz d Elktrd tmp epd Neurstm,Enzlsys,Tstsm	18.71.99↔	Ohrmuschelaufbau, sonstige
03.93.11↔	Implnt,Erstz d Elktrd tmp epd Neurstm,Mhrlysys,Tstsm	20.99.00↔	Sonstige Operationen an Innen- und Mittelohr, n.n.bez.
03.93.20↔	Imp,Ers d Elktrd prmn epd Neurstm,Enzlsys,Dst,prk	20.99.10↔	Implnt v Knchnvrnkrgn a Flsnbein, Mtt o Innhr
03.93.21↔	Imp,Ers d Elktrd prmn epd Neurstm,Mhrlysys,Dst,prk	20.99.20↔	Verschluss einer Labyrinthfistel
03.93.22↔	Imp,Ers d Elktrd prmn epd Neurstm,Enzlsys,Dst,offn chr	20.99.30↔	Entf e Kochleaimplantates oder implantbar Hörgerätes
03.93.23↔	Imp,Ers d Elktrd prmn epd Neurstm,Mhrlysys,Dst,offn chr	20.99.99↔	Sonstige Operationen an Innen- und Mittelohr, sonstige
03.93.30↔	Implant o Ersetz e subd Elektrod zur Vorderwstim	30.4x.00↔	Radikale Laryngektomie, n.n.bez.
03.93.99↔	Implant o Ersetz d Elektrod(n) e spin Neurostim, so	30.4x.10↔	Radikale Laryngektomie, mit Pharyngektomie, oh Rekonstrukt
03.97↔	Revision eines Shunts an den Rückenmarkshäuten	30.4x.11↔	Rad Laryekt, m Pharyngekt, Reko m lok Schleimhaut
03.99.10↔	Op an intraspinalen Blgef (z.B. Ligat, Destr, Res)	30.4x.12↔	Rad Laryekt, m Pharyngekt, Reko m Ni vaskul Tx
03.99.19↔	Sonstige Operationen an intraspinalen Blutgefässen	30.4x.13↔	Rad Laryekt, m Pharyngekt, Reko m gestielt reg Lp
03.99.20↔	Op a spin Liqsys, Anl e subkut Reserv a spin Liqsys	30.4x.14↔	Rad Laryekt, m Pharyngekt, Reko m gestielt Lp
03.99.21↔	Op a spin Lqsys,Rv sbkt Rsrsv,Kth o Medp z intrth u epd Infs	30.4x.15↔	Rad Laryekt, m Pharyngekt, Reko m fr mikrovaskanast Tx
03.99.22↔	Op a spin Liqsys, Entf e subkut Reserv a spin Liqsys	30.4x.16↔	Rad Laryekt, m Pharyngekt, Rekonstruktion m fr Darmtr
03.99.29↔	Sonstige Operationen am spinalen Liquorsystem	30.4x.17↔	Rad Laryekt, m Pharyngekt, Reko m Magenhochzug
03.99.30↔	Rv (h Erstz) d Elktrd(n) e epd Neurstm, Stbl, Enzlsys	30.4x.19↔	Rad Laryekt, m Pharyngekt, sonstige Rekonstruktion
03.99.31↔	Rv (h Erstz) d Elktrd(n) e epd Neurstm, Stbl, Mhrlysys	30.4x.20↔	Rad Laryekt, m Pharyngekt und Schilddrs, oh Reko
03.99.32↔	Rv(h Erstz)d Elktrd(n)e epd Neurstm,Plttnl,Enzlsys	30.4x.21↔	Rd Lrykt, m Phryngkt u Schlddrs, Rk m lk Schleimh
03.99.33↔	Rv (h Erstz) d Elktrd(n) e epd Neurstm, Plttnl, Mhrlysys	30.4x.22↔	Rd Lrykt, m Phryngkt u Schlddrs, Rk m N vskl Tx
03.99.40↔	Rev (oh Ersetz) e Kath zur intrath u epidularen Infus	30.4x.23↔	Rd Lrykt, m Phryngkt u Schlddrs, Rk m gstielt rg Lp
03.99.99↔	So Op an RM und Strukturen d Spinalkanals, son	30.4x.24↔	Rd Lrykt, m Phryngkt u Schlddrs, Rk m gstielt Lp
04.01.00↔	Exzision eines Akustikusneurinoms, n.n.bez.	30.4x.25↔	Rd Lrykt, m Phryngkt u Schlddrs, Rk m fr mkrvsknst Tx
04.01.10↔	Exzision eines Akustikusneurinoms durch Kraniotomie	30.4x.26↔	Rd Lrykt, m Phryngkt u Schlddrs, Rk m fr Drmtr
04.01.11↔	Exzision eines Akustikusneurinoms, Translabyrinthärer Zugang	30.4x.27↔	Rd Lrykt, m Phryngkt u Schlddrs, Rk m Mgnhchzg
04.01.99↔	Exzision eines Akustikusneurinoms, sonstige	30.4x.29↔	Rad Laryekt, m Pharyngekt und Schilddrs, so Reko
07.13.00↔	Biopsie an der Hypophyse, transfrontaler Zugang, n.n.bez.	30.4x.99↔	Radikale Laryngektomie, sonstige
07.13.10↔	Gschl [Prkt] [Nd] Biops an d Hypph d trmsfrntln Zg	31.73↔	Verschluss einer anderen trachealen Fistel
07.13.11↔	Offene Biopsie an der Hypophyse durch transfrontalen Zugang	32.20↔	Thorakoskop Exzision von Läsion oder Gewebe an der Lunge
07.13.12↔	Stereot Biops an d Hypoph d transfrontalen Zugang	32.21↔	Plikatur einer Emphysemblase
07.13.99↔	Biopsie an der Hypophyse, transfrontaler Zugang, sonst	32.22↔	Chirurgische Lungenvolumenreduktion
07.16.00↔	Biopsie am Thymus, n.n.bez.	32.23↔	Offene Exzision von Läsion oder Gewebe an der Lunge
07.16.11↔	Offene Biopsie am Thymus	32.25↔	Thorakoskop Ablation von Läsion oder Gewebe an der Lunge
07.16.99↔	Biopsie am Thymus, sonstige	32.26↔	Sonstige und ni näh bez Exz von Läs oder Gew an d Lu
07.17.00↔	Biopsie am Corpus pineale, n.n.bez.	32.29↔	Sonstige Lok Exz oder Destr von Läs oder Gew an d Lu
07.17.10↔	Geschlossene [perkutane] [Nadel-] Biopsie am Corpus pineale	33.28↔	Offene Lungenbiopsie
07.17.11↔	Offene Biopsie am Corpus pineale	34.02↔	Probethorakotomie
07.17.12↔	Stereotaktische Biopsie am Corpus pineale	34.03↔	Rethorakotomie
07.17.99↔	Biopsie am Corpus pineale, sonstige	34.1↔	Inzision des Mediastinums
07.61↔	Partielle Exzision der Hypophyse, transfrontaler Zugang	34.22↔	Mediastinoskopie
07.62↔	Partielle Exz an der Hypophyse, transsphenoidaler Zugang	34.26↔	Offene Biopsie am Mediastinum
07.63↔	Partielle Exz an d Hypophyse, nicht näher bez Zugang	34.27.00↔	Biopsie am Zwerchfell, n.n.bez.
07.64↔	Totale Exzision der Hypophyse, transfrontaler Zugang	34.27.20↔	Offene Biopsie am Zwerchfell
07.65↔	Totale Exzision der Hypophyse, transsphenoidaler Zugang	34.27.99↔	Biopsie am Zwerchfell, sonstige
07.68↔	Totale Exzision der Hypophyse, and näher bez Zugang	34.3x.00↔	Exz oder Destr von Läs oder Gew d Mdst, n.n.bez.

34.3x.10↔	Exzision von Läsion oder Gewebe des Mediastinums	39.59.15↔	Transposition der A. gastrica, A. hepatica und A. lienalis
34.3x.20↔	Resektion von Läsion oder Gewebe des Mediastinums, n.n.bez.	39.59.16↔	Transposition der A. renalis
34.3x.21↔	Res von Läs o Gew d Mdst, oh Res an mediast Organen	39.59.17↔	Transposition der A. mesenterica
34.3x.22↔	Rs v Läs o Gw d Mdst, m Lngnrs o Brstwndteilstktion	39.59.18↔	Transposition sonstiger viszeraler Arterien
34.3x.23↔	Resektion von Läs o Gew d Mdst, m Perikardtres	39.59.19↔	Transposition der A. iliaca
34.3x.24↔	Resektion von Läs o Gew d Mdst, m prothetischem GefErs	39.59.20↔	Transposition von sonstigen abdominalen Arterien
34.3x.25↔	Resektion von Läs o Gew d Mdst, m Lungenres und GefErs	39.59.21↔	Transposition von Arterien der unteren Extremität
34.3x.26↔	Res von Läs o Gew d Mdst, m Lungenres und Perikardtres	39.59.29↔	Transposition von Arterien, sonstige
34.3x.27↔	Res von Läs o Gew d Mdst, m Perikardtres und GefErs	39.59.30↔	Sonstige Plast Reko von Gef an Kopf und Ha, n.n.bez.
34.3x.28↔	Rs v Läs o Gw d Mdst, m Lngn u Prkrdtrs u GfErs	39.59.31↔	Sonstige plastische Rekonstruktion e intrakr Gefässes
34.3x.29↔	Resektion von Läsion oder Gewebe des Mediastinums, sonst	39.59.32↔	Sonstige Plast Rekonstruktion d extrk A. vertebralis
34.3x.30↔	Destruktion von Läsion oder Gewebe des Mediastinums	39.59.33↔	So Plast Reko von extrk Aa an Kopf und Ha, so
34.3x.99↔	Exz oder Destr von Läs oder Gew d Mdst, sonstige	39.59.34↔	Sonstige plastische Rekonstruktion der V. jugularis
34.4x.00↔	Exzision oder Destr einer Läsion an d Bruw, n.n.bez.	39.59.39↔	Sonstige Plast Reko von Gef an Kopf und Ha, sonstige
34.4x.10↔	Exzision einer Läsion an der Brustwand	39.59.40↔	Sonstige Plast Reko von Gef d ob Extrem, n.n.bez.
34.4x.20↔	Teilresektion einer Läsion an der Brustwand, n.n.bez.	39.59.41↔	Sonstige plastische Rekonstruktion von Aa d ob Extrem
34.4x.21↔	Teilresektion e Läsion an der Brustwand, ohne Rekonstruktion	39.59.42↔	S Plst Rk d V. sbcl, V. axll u V. brchiocphlc
34.4x.22↔	Teilresektion e Läsion an der Brustwand, mit Rekonstruktion	39.59.48↔	So Plast Reko von sonstigen tiefen Venen d ob Extrem
34.4x.30↔	Rs e Läs an d Brw, kmpltl Rs d Strmms, n.n.bz.	39.59.49↔	Sonstige Plast Reko von Gef d ob Extrem, sonstige
34.4x.31↔	Res e Läs an d Bruw, komplette Res d Sternums, oh Reko	39.59.50↔	Sonstige Plast Reko von thorakalen Gef, n.n.bez.
34.4x.32↔	Res e Läs an d Bruw, komplette Res d Sternums, m Reko	39.59.51↔	Sonstige plastische Rekonstruktion der thorakalen Aorta
34.4x.40↔	Destruktion einer Läsion an der Brustwand	39.59.52↔	Sonstige plastische Rekonstruktion der A. pulmonalis
34.4x.99↔	Exzision oder Destr einer Läsion an d Bruw, sonstige	39.59.53↔	Sonstige Plast Reko von thorakalen Aa, sonstige
34.51↔	Dekortikation der Lunge	39.59.54↔	Sonstige plastische Rekonstruktion der V. pulmonalis
34.52↔	Thorakoskopische Dekortikation der Lunge	39.59.55↔	Sonstige plastische Rekonstruktion der V. cava superior
34.59.10↔	Sonst Exzision an der Pleura, thorakoskopische Pleurektomie	39.59.59↔	Sonstige Plast Reko von thorakalen Gef, sonstige
34.59.20↔	Sonst Exzision an der Pleura, offen chirurgische Pleurektomie	39.59.60↔	Sonstige Plast Rekonstruktion von abd Aa, n.n.bez.
34.6x.00↔	Pleurodese, n.n.bez.	39.59.61↔	Sonst plastische Rekonstruktion der abdominalen Aorta
34.6x.11↔	Pleurodese, offen chirurgisch, ohne Dekortikation	39.59.62↔	Sonst plastische Rekonstruktion des Truncus coeliacus
34.6x.12↔	Pleurodese, offen chirurgisch, mit Dekortikation	39.59.63↔	Sonstige plastische Rekonstruktion der A. gastrica
34.6x.19↔	Pleurodese, offen chirurgisch, sonstige	39.59.64↔	Sonstige plastische Rekonstruktion A. hepatica
34.6x.20↔	Pleurodese, thorakoskopisch, n.n.bez.	39.59.65↔	Sonstige plastische Rekonstruktion der A. lienalis
34.6x.21↔	Pleurodese, thorakoskopisch, ohne Dekortikation	39.59.66↔	Sonstige plastische Rekonstruktion der A. renalis
34.6x.22↔	Pleurodese, thorakoskopisch, mit Dekortikation	39.59.67↔	Sonstige plastische Rekonstruktion der A. mesenterica
34.6x.29↔	Pleurodese, thorakoskopisch, sonstige	39.59.68↔	Sonstige plastische Rekonstruktion der A. iliaca
34.6x.99↔	Pleurodese, sonstige	39.59.69↔	Sonstige Plast Rekonstruktion von abd Aa, sonstige
34.85↔	Implantation eines Zwerchfellschrittmachers	39.59.70↔	Sonstige Plast Rekonstruktion von abd Venen, n.n.bez.
34.89.00↔	Sonstige Operationen am Zwerchfell, n.n.bez.	39.59.71↔	Sonstige plastische Rekonstruktion der V. cava inferior
34.89.10↔	Sonstige Op a Zwerchfell, Inzis (Zwerchfellsplattung)	39.59.72↔	Sonstige plastische Rekonstruktion der V. iliaca
34.89.99↔	Sonstige Operationen am Zwerchfell, sonstige	39.59.79↔	Sonstige Plast Rekonstruktion von abd Venen, sonstige
37.12↔	Perikardiotomie	39.59.80↔	Sonstige Plast Reko von Gef d unteren Extrem, n.n.bez.
37.24.00↔	Perikardbiopsie, n.n.bez.	39.59.81↔	Sonstige Plast Rekonstruktion von Aa d unteren Extrem
37.24.20↔	Offene Perikardbiopsie	39.59.82↔	Sonstige plastische Rekonstruktion der V. femoralis
37.24.99↔	Perikardbiopsie, sonstige	39.59.83↔	Sonstige plastische Rekonstruktion der V. poplitea
37.25.00↔	Herzbiopsie, n.n.bez.	39.59.88↔	So Plast Reko von sonst tiefen Venen d unteren Extrem
37.25.20↔	Transvasale Biop des Endokards, Myokards u Endomyokards	39.59.89↔	Sonstige Plast Reko von Gef d unteren Extrem, sonstige
37.25.30↔	Herzbiopsie, offen	39.59.90↔	Sonstige Plast Reko e Gefässes, Venenklappenplastik
37.25.99↔	Herzbiopsie, sonstige	39.8x.00↔	Op a Glom carot, Sin caroticus u and Paraggl, n.n.bez.
37.31.00↔	Perikardektomie, n.n.bez.	39.8x.10↔	Exploration des Glomus caroticum und anderer Paraganglien
37.31.10↔	Perikardektomie, partiell	39.8x.11↔	Exzision des Glomus caroticum und anderer Paraganglien
37.31.20↔	Perikardektomie, total	39.8x.20↔	Implnt o Erstz e Implsgnrtrs z Aktivierng d Brflfx
37.31.30↔	Adhäsiolyse am Perikard	39.8x.21↔	Rv (h Wchs) e Implsgnrtrs z Aktivierng d Brflfx
37.31.99↔	Perikardektomie, sonstige	39.8x.22↔	Entf e Impulsgenerators zur Aktivierung d Baroreflexes
38.01↔	Inzision von intrakraniellen Gefässen	39.8x.30↔	Implnt o Erstz e (v) Elktrd(n) z Aktivierng d Brflfx
38.31↔	Resektion von intrakraniellen Gefässen mit Anastomose	39.8x.31↔	Rv (h Wchs) e (v) Elktrd(n) z Aktivierng d Brflfx
38.61↔	Sonstige Exzision von intrakraniellen Gefässen	39.8x.32↔	Entf e (v) Elektrod(n) zur Aktivierung d Baroreflexes
38.81↔	Sonstr chirurgischer Verschluss von intrakraniellen Gefässen	39.8x.99↔	Op a Glom carot, Sin caroticus und and Paraggl, so
39.49.00↔	Sonstige Revision nach vaskulärem Eingriff, n.n.bez.	40.29.10↔	Exzision eines mediastinalen Lymphknotens, n.n.bez.
39.49.10↔	Revision einer Gefäßanastomose	40.29.11↔	Exzision eines mediastinalen Lymphknotens, offen chirurgisch
39.49.20↔	Revision eines vaskulären Implantates	40.29.12↔	Exzision eines mediastinalen Lymphknotens, thorakoskopisch
39.49.21↔	Wechsel eines vaskulären Implantates	40.29.19↔	Exzision eines mediastinalen Lymphknotens, sonstige
39.49.22↔	Entfernung eines vaskulären Implantates	40.29.20↔	Exzision eines paraaortalen Lymphknotens
39.49.30↔	Ersatz eines kardialen Conduit	40.29.30↔	Exzision eines iliakalen Lymphknotens
39.49.99↔	Sonstige Revision nach vaskulärem Eingriff, sonstige	40.29.70↔	Exzision eines Lymphangioms oder Hygroma cysticum
39.55↔	Reimplantation eines abberrierenden Nierengefässes	40.29.80↔	Exz mehrerer abd Lymphknstat (mit Leberbiop), n.n.bez.
39.59.10↔	Transposition von Arterien, n.n.bez.	40.29.81↔	Exz mhr abd Lymphknstt (m Lbrbiop), offn chr [StgLprt]
39.59.11↔	Transposition der extrakraniellen A. vertebralis	40.29.82↔	Exz mhr abd Lymphknstt (m Lbrbiop), lprsk [StgLprskpie]
39.59.12↔	Transposition von sonstigen extrk Aa an Kopf und Hals	40.29.89↔	Exz mehrerer abd Lymphknstat (mit Leberbiop), sonstige
39.59.13↔	Transposition von Arterien der oberen Extremität	40.29.99↔	Einfache Exzision einer and lymphatischen Struktur, sonst
39.59.14↔	Transposition von thorakalen Arterien	40.3x.10↔	Regionale Lymphadenektomie als selbständ Eingriff, n.n.bez.

40.3x.11↔	Regionale Lymphadenektomie als selbst Eingriff, zervikal	41.5↔	Totale Splenektomie
40.3x.12↔	Regionale Lymphadenektomie als selbst Eingriff, axillär	41.93↔	Exzision einer akzessorischen Milz
40.3x.13↔	Rg Lymphkt als slbst Engr,praort,plvn,obtrtrsch o Iliakl	41.94↔	Milztransplantation
40.3x.14↔	Reg Lymphekt als selbst Engr, inguinal, offen chir	41.95.00↔	Plastische Rekonstruktion an der Milz, n.n.bez.
40.3x.15↔	Reg Lymphekt als selbst Engr, inguinale, laparask	41.95.10↔	Plastische Rekonstruktion an der Milz, Naht
40.3x.16↔	Reg Lymphekt als selbst Engr, mediast und peribr	41.95.99↔	Plastische Rekonstruktion an der Milz, sonstige
40.3x.19↔	Regionale Lymphadenektomie als selbständ Eingriff, sonst	41.99↔	Sonstige Operationen an der Milz
40.3x.21↔	Regionale Lymphekt i Rahmen e and Engr, zervikal	42.01↔	Inzision einer Ösophagealmembran
40.3x.22↔	Regionale Lymphekt i Rahmen e and Engr, axillär	42.09.00↔	Andere Inzision am Ösophagus, n.n.bez.
40.3x.23↔	Rg Lymphkt i Rhmn e and Engr, praort, plvn o Iliakl	42.09.11↔	Andere Inzision am Ösophagus, offen chirurgisch
40.3x.24↔	Regionale Lymphekt i Rahmen e and Engr, obturatorisch	42.09.12↔	Andere Inzision am Ösophagus, laparoskopisch
40.3x.25↔	Regionale Lymphekt i Rahmen e and Engr, inguinale	42.09.99↔	Andere Inzision am Ösophagus, sonstige
40.3x.26↔	Reg Lymphekt i Rahmen e and Engr, mediast und peribr	42.10↔	Ösophagostomie, n.n.bez.
40.3x.29↔	Regionale Lymphekt i Rahmen e and Engr, sonstige	42.11↔	Zervikale Ösophagostomie
40.40↔	Radikale Neck dissection, n.n.bez.	42.12↔	Exteriorisation einer ösophagealen Tasche
40.41.00↔	Radikale unilaterale Neck dissection, n.n.bez.	42.19↔	Sonstige Fistulisierung des Ösophagus nach aussen
40.41.10↔	Sel (funkt) Neck dissec, supraomohyoid (Reg IIII)	42.25↔	Offene Biopsie am Ösophagus
40.41.11↔	Selekt (funkt) Neck dissection, lateral (Region II-IV)	42.31↔	Lokale Exzision eines Ösophagus-Divertikels
40.41.12↔	Sel (funkt) Neck dissec, anterolateral (Reg IIV)	42.32↔	Lokale Exzision von and Läsion oder Gewebe aus Ösophagus
40.41.13↔	Sel (funkt) Neck dissec, posterolateral (Reg IIIV)	42.39↔	Sonst Destraktion von Läsion oder Gewebe aus Ösophagus
40.41.14↔	Selektive (funkt) Neck dissection, central (Region VI)	42.40↔	Ösophagektomie, n.n.bez.
40.41.20↔	Radikale Neck dissection (inkl. modifiziert)	42.41.00↔	Partielle Ösophagektomie, n.n.bez.
40.41.21↔	Extended Neck dissection	42.41.10↔	Partielle Ösophagektomie mit Wiederherstellung der Kontinuität
40.41.99↔	Radikale unilaterale Neck dissection, sonstige	42.41.20↔	Partielle Ösophagektomie mit Wiederherstellung der Kontinuität
40.42↔	Radikale bilaterale Neck dissection	42.41.99↔	Partielle Ösophagektomie, sonstige
40.50↔	Radikale Exzision von Lymphknoten, n.n.bez.	42.42.00↔	Totale Ösophagektomie, n.n.bez.
40.51.00↔	Radikale Exzision von axillären Lymphknoten, n.n.bez.	42.42.10↔	Totale Ösophagektomie, oh Wiederherst der Kontinuität
40.51.10↔	Radikale Exz von axillären Lk als selbständiger Engr	42.42.20↔	Tot Ösophagektomie, m Wiedhst d Kont, transmediastinal
40.51.11↔	Radikale Exz von axillären Lk i Rahmen e and Engr	42.42.21↔	Tot Ösophagektomie, m Wiedhst d Kont, thorakoabdominal
40.51.99↔	Radikale Exzision von axillären Lymphknoten, sonstige	42.42.29↔	Tot Ösophagektomie, m Wiedhst d Kont, so Zugang
40.52.00↔	Radikale Exzision von periaortalen Lymphknoten, n.n.bez.	42.42.99↔	Totale Ösophagektomie, sonstige
40.52.10↔	Rd Exz v rtrprt(praort,prk)u plvnn Lk als slbst Engr	42.51.00↔	Intrathorakale Ösophagoösophagostomie, n.n.bez.
40.52.11↔	Rd Exz v rtrprt(praort,prk)u plvnn Lk i Rhmn e and Engr	42.51.10↔	Intrthr Ösophst,Rk d Ösophpas b Atrsie u Vers kng ösoph Fstl
40.52.99↔	Radikale Exzision von periaortalen Lymphknoten, sonst	42.51.99↔	Intrathorakale Ösophagoösophagostomie, sonstige
40.53.00↔	Radikale Exzision von iliakalen Lymphknoten, n.n.bez.	42.52↔	Intrathorakale Ösophagogastronomie
40.53.10↔	Radikale Exz von iliakalen Lk als selbständiger Engr	42.53↔	Intrathor Ösophagusanastomose mit Intpos von Dünnd
40.53.11↔	Radikale Exz von iliakalen Lk i Rahmen e and Engr	42.54↔	Sonstige intrathorakale Ösophagoenterostomie
40.53.99↔	Radikale Exzision von iliakalen Lymphknoten, sonstige	42.55↔	Intrathor Ösophagusanastomose mit Intpos von Dickd
40.54.00↔	Radikale Exzision der Leistengegend, n.n.bez.	42.56↔	Sonstige intrathorakale Ösophagokolostomie
40.54.10↔	Radikale Exzision der Leistengegend als selbst Eingriff	42.58↔	Intrathorakale Ösophagusanastomose mit anderer Interposition
40.54.11↔	Radikale Exz d Leistengegend im Rahmen e and Engr	42.59↔	Sonstige intrathorakale Ösophagusanastomose
40.54.99↔	Radikale Exzision der Leistengegend, sonstige	42.61↔	Prästernale Ösophagoösophagostomie
40.59.00↔	Radikale Exzision anderer Lymphknoten, n.n.bez.	42.62↔	Prästernale Ösophagogastronomie
40.59.10↔	Radikale Exz and Lk als selbständiger Engr, n.n.bez.	42.63↔	Prästernale Ösophagusanastomose m Interposit von Dünndarm
40.59.11↔	Radikale Exz mediastinaler Lk als selbständiger Engr	42.64↔	Sonstige prästernale Ösophagoenterostomie
40.59.12↔	Rad Exz peribronchialer Lk als selbständiger Engr	42.65↔	Prästernale Ösophagusanastomose m Interposit von Dickdarm
40.59.19↔	Radikale Exz and Lk als selbständiger Engr, sonstige	42.66↔	Sonstige prästernale Ösophagokolostomie
40.59.20↔	Radikale Exz and Lk i Rahmen e and Engr, n.n.bez.	42.68↔	Sonst prästernale Ösophagusanastomose mit Interposition
40.59.21↔	Radikale Exz mediastinaler Lk i Rahmen e and Engr	42.69↔	Sonstige prästernale Ösophagusanastomose
40.59.22↔	Radikale Exz peribronchialer Lk i Rahmen e and Engr	42.7x.00↔	Ösophagomyotomie, n.n.bez.
40.59.29↔	Radikale Exz and Lk i Rahmen e and Engr, sonstige	42.7x.11↔	Ösophagomyotomie, offen chirurgisch
40.59.99↔	Radikale Exzision anderer Lymphknoten, sonstige	42.7x.12↔	Ösophagomyotomie, laparoskopisch
40.62↔	Fistulierung des Ductus thoracicus	42.7x.21↔	Ösophagomyotomie, pharyngozerikal, offen chirurgisch
40.63↔	Verschluss einer Fistel des Ductus thoracicus	42.7x.22↔	Ösophagomyotomie, pharyngozerikal, laparoskopisch
40.64↔	Ligatur des Ductus thoracicus	42.7x.31↔	Ösophago-Gastromyotomie, offen chirurgisch
40.69↔	Sonstige Operationen am Ductus thoracicus	42.7x.32↔	Ösophago-Gastromyotomie, laparoskopisch
40.9x.00↔	Sonst Operationen an lymphatischen Strukturen, n.n.bez.	42.7x.99↔	Ösophagomyotomie, sonstige
40.9x.10↔	Anastomose zur Beseitigung eines Lymphödems	42.81.20↔	Enstz u Wchs v e N slbxp Prth(prm Tb) i d Ösphgs,offn chr
40.9x.20↔	Inzision einer Lymphozele	42.81.21↔	Enstz u Wchs v2N slbxp Prth(prm Tb) i d Ösphgs,offn chr
40.9x.30↔	Drainage eines Lymphödems	42.81.22↔	Enstz u Wchs v >2N slbxp Prth(prm Tb) i d Ösphgs,offn chr
40.9x.40↔	Therapeutische perkutane Punktion einer Lymphozele	42.81.30↔	Etz u Wh v e N slbxp Prt (prm Tb) i d Öspgs, Lsk
40.9x.99↔	Sonst Operationen an lymphatischen Strukturen, sonst	42.81.31↔	Etz u Wh v 2 N slbxp Prt (prm Tb) i d Öspgs, Lsk
41.2↔	Splenotomie	42.81.32↔	Etz u Wh v >2 N slbxp Prt (prm Tb) i d Öspgs, Lsk
41.33↔	Offene Milzbiopsie	42.81.42↔	Etz u Wh v >2 slbxp Prt (prm Tb) i d Öspgs, edk
41.41↔	Marsupialisation einer Milzzyste	42.81.50↔	Enstz u Wchs e slbxp Prth (prm Tb) i d Ösphgs, offn chr
41.42.00↔	Exz oder Destr von Läsion oder Gewebe d Milz, n.n.bez.	42.81.51↔	Etz u Wh v 2 slbxp Prt (prm Tb) i d Öspgs, off chr
41.42.10↔	Exzision von Läsion oder Gewebe der Milz	42.81.52↔	Etz u Wh v >2 slbxp Prt (prm Tb) i d Öspgs, off chr
41.42.20↔	Destraktion von Läsion oder Gewebe der Milz	42.81.60↔	Enstz u Wchs e slbxp Prth (prm Tb) i d Ösphgs, lprsk
41.42.99↔	Exz oder Destr von Läsion oder Gewebe d Milz, sonstige	42.81.61↔	Enstz u Wchs v 2 slbxp Prth (prm Tb) i d Ösphgs, lprsk
41.43↔	Partielle Splenektomie	42.81.62↔	Etz u Wh v >2 slbxp Prt (prm Tb) i d Öspgs, Lsk

42.82↔	Naht einer Ösophagus-Verletzung	45.90↔	Intestinale Anastomose, n.n.bez.
42.83↔	Verschluss einer Ösophagostomie	45.91↔	Dünndarm-Dünndarm-Anastomose
42.85↔	Plastische Rekonstruktion an einer Ösophagusstenose	45.92↔	Anastomose des Dünndarms zum Rektumstumpf
42.87↔	Sonstiges Transplantat am Ösophagus	45.93↔	Sonstige Dünndarm-Dickdarm-Anastomose
42.89↔	Sonstige Rekonstruktion am Ösophagus	45.94↔	Dickdarm-Dickdarm-Anastomose
43.0↔	Gastrotomie	45.95↔	Anastomose zum Anus
43.5↔	Partielle Gastrektomie mit Anastomose zum Ösophagus	46.01↔	Exteriorisation des Dünndarms
43.6x.00↔	Partielle Gastrektomie m Anastom zum Duodenum, n.n.bez.	46.02↔	Resektion eines exteriorisierten Dünndarmsegments
43.6x.10↔	Pylorusresektion mit Anastomose zum Duodenum	46.03↔	Exteriorisation des Dickdarms
43.6x.20↔	Billroth I	46.10↔	Kolostomie, n.n.bez.
43.6x.99↔	Partielle Gastrektomie m Anastom zum Duodenum, sonst	46.11↔	Temporäre Kolostomie
43.7x.00↔	Partielle Gastrektomie mit Anastomose zum Jejunum, n.n.bez.	46.13↔	Permanente Kolostomie
43.7x.10↔	Partielle Gastrekt (2/3Resektion) mit Anast zum Jejun	46.14↔	Verzögerte Eröffnung einer Kolostomie
43.7x.20↔	Partielle Gastrekt (4/5Resektion) mit Anast zum Jejun	46.20↔	Ileostomie, n.n.bez.
43.7x.99↔	Partielle Gastrektomie mit Anastomose zum Jejunum, sonst	46.21↔	Temporäre Ileostomie
43.81↔	Partielle Gastrektomie mit Dünndarmtransposition	46.22↔	Kontinente Ileostomie
43.89.00↔	Sonstige partielle Gastrektomie, n.n.bez.	46.23↔	Sonstige permanente Ileostomie
43.89.10↔	Segmentresektion des Magens	46.24↔	Verzögerte Eröffnung einer Ileostomie
43.89.20↔	Bipank Diversion des Magens nach Scopinaro, offen chir	46.31↔	Verzögerte Eröffnung einer anderen Enterostomie
43.89.21↔	Bipank Divers d Magens nach Scopinaro, laparoskopisch	46.33↔	Anlage eines Duodenostomie
43.89.30↔	Bipank Divers d Magens mit DuodenalSwitch, offen chir	46.34↔	Offen chirurgische Anlage einer Jejunostomie
43.89.31↔	Bipank Divers d Magens mit DuodSwitch, laparoskopisch	46.39.00↔	Sonstige Enterostomie, n.n.bez.
43.89.40↔	Sleeve resection, offen chirurgisch	46.39.10↔	Sonst Enterostomie, Anlage einer Bishop-Koop-Anastomose
43.89.41↔	Sleeve resection, laparoskopisch	46.39.99↔	Sonstige Enterostomie, sonstige
43.89.50↔	DuodSwitch na Sleeve res (Zweiteingriff), offen chir	46.41.00↔	Revision eines Dünndarm-Stomas, n.n.bez.
43.89.51↔	DuodSwitch na Sleeve res (Zweiteingriff), laparask	46.41.10↔	Plastische Erweiterung oder Einengung e DünndStomas
43.89.90↔	Sonstige atypische partielle Gastrektomie	46.41.11↔	Neueinpflanzung eines Dünndarm-Stomas
43.89.99↔	Sonstige partielle Gastrektomie, sonstige	46.41.12↔	Abtr des vorverlagerten Teiles eines DünndarmStomas
43.91↔	Totale Gastrektomie mit intestinaler Interposition	46.41.20↔	Umwandlung eines DünndStomas in ein kontinentes Stoma
43.99↔	Sonstige totale Gastrektomie	46.41.99↔	Revision eines Dünndarm-Stomas, sonstige
44.11↔	Transabdominale Gastroskopie	46.42↔	Plastische Rekonstruktion an einer Perikolostomie-Hernie
44.29↔	Sonstige Pyloroplastik	46.43.00↔	Sonst Revision eines künstlichen Dickdarmstomas, n.n.bez.
44.31↔	Hoher Magen-Bypass	46.43.10↔	Plastische Erweiterung oder Einengung eines Kolostomas
44.38↔	Laparoskopische Gastroenterostomie	46.43.11↔	Neueinpflanzung eines Kolostomas
44.39↔	Sonstige Gastroenterostomie	46.43.12↔	Abtragung des vorverlagerten Teiles eines Kolostomas
44.5x.00↔	Revision einer Magenanastomose, n.n.bez.	46.43.20↔	Umwandlung eines Kolostomas in ein kontinentes Stoma
44.5x.10↔	Revision e Magen Anast nach Billroth I und II Operation	46.43.99↔	Sonst Revision eines künstlichen Dickdarmstomas, sonst
44.5x.20↔	Rev e Magen Anast na RouxYOp o m intestinaler Intpos	46.62↔	Sonstige Fixierung des Dünndarms
44.5x.99↔	Revision einer Magenanastomose, sonstige	46.64↔	Sonstige Fixierung des Dickdarms
45.01↔	Inzision am Duodenum	46.79.10↔	Naht einer sonstigen Darmverletzung
45.02↔	Sonstige Inzision am Dünndarm	46.79.21↔	Verschluss einer sonstigen Darmfistel, offen chir
45.03↔	Inzision am Dickdarm	46.79.22↔	Verschluss einer sonstigen Darmfistel, laparoskopisch
45.31↔	Sonstige lokale Exzision einer Läsion im Duodenum	46.79.30↔	Erweiterungs- und Verschmälerungsplastik am Darm
45.32↔	Sonstige Destruktion einer Läsion im Duodenum	46.79.31↔	Longitudinale Darmverlängerung nach Bianchi
45.33↔	Lokale Exz von Läsion oder Gewebe im Dünnd, auss Duod	46.79.32↔	Serielle transverse Enteroplastie [STEP]
45.34↔	Sonst Destruktion e Läsion im Dünndarm, ausser Duodenum	46.79.39↔	Sonstige Darmverlängerung
45.49↔	Sonstige Destruktion einer Läsion im Dickdarm	46.79.40↔	Anlegen eines Reservoirs, Dünndarm
45.61↔	Multiple Segmentresektion am Dünndarm	46.79.41↔	Anlegen eines Reservoirs, Dickdarm
45.62↔	Sonstige Teilresektion am Dünndarm	46.79.50↔	Revision eines Reservoirs, Dünndarm
45.63.00↔	Totalexstirpation des Dünndarms, n.n.bez.	46.79.51↔	Revision eines Reservoirs, Dickdarm
45.63.99↔	Totalexstirpation des Dünndarms, sonstige	46.79.99↔	Sonstige Rekonstruktion am Darm, sonstige
45.71↔	Multiple Segmentresektion am Dickdarm	46.80↔	Intra-abdominale Manipulation am Darm, n.n.bez.
45.72↔	Zäkumresektion	46.81↔	Intra-abdominale Manipulation am Dünndarm
45.73↔	Hemikolektomie rechts	46.82↔	Intra-abdominale Manipulation am Dickdarm
45.74↔	Resektion des Colon transversum	46.85.11↔	Bougierung des Darmes, offen chirurgisch
45.75↔	Hemikolektomie links	46.85.12↔	Bougierung des Darmes, laparoskopisch
45.76↔	Sigmoidektomie	46.85.21↔	Dilatation des Dünndarms, offen chirurgisch
45.79.00↔	Sonstige Teilresektion am Dickdarm, n.n.bez.	46.85.22↔	Dilatation des Dünndarms, laparoskopisch
45.79.10↔	Segmentresektion am Dickdarm	46.85.31↔	Dilatation des Dickdarms, offen chirurgisch
45.79.11↔	Resektion multipler Dickdarmsegmente	46.85.32↔	Dilatation des Dickdarms, laparoskopisch
45.79.12↔	Subtotale Kolektomie	46.91↔	Myotomie am Colon sigmoideum
45.79.20↔	Erweiterte Sigmaresektion	46.92↔	Myotomie am übrigen Kolon, ausser Sigmoid
45.79.21↔	Erweiterte Hemikolektomie rechts und links	46.97.00↔	Darmtransplantation, n.n.bez.
45.79.22↔	Erweiterte subtotale Kolonresektion	46.97.10↔	Darmtransplantation, DünndRetx w dess stat Aufnh
45.79.29↔	Sonstige erweiterte Teilresektion am Dickdarm	46.97.99↔	Darmtransplantation, sonstige
45.79.99↔	Sonstige Teilresektion am Dickdarm, sonstige	46.99.10↔	Dekompression des Darmes
45.8x.00↔	Totale intraabdominelle Kolektomie, n.n.bez.	46.99.51↔	Einl o Wechsel e Ni selbexp Proth a Darm, offen chir
45.8x.20↔	Totale intraabd Kolektomie, Erw totale Kolektomie	46.99.52↔	Einl o Wechsel e Ni selbexp Proth a Darm, laparask
45.8x.30↔	Totale intraabd Kolekt, Erw totale Proktokolektomie	46.99.61↔	Einl o Wechsel e selbexp Proth a Darm, offen chir
45.8x.99↔	Totale intraabdominelle Kolektomie, sonstige	46.99.62↔	Einl o Wechsel e selbexp Proth a Darm, laparask

46.99.71↔	Entfernen einer Prothese, offen chirurgisch	51.99.51↔	So Op an d Gllwg, Enl o Wh v 2 slbpx Stn Prt, lapsk
46.99.72↔	Entfernen einer Prothese, laparoskopisch	51.99.52↔	So Op an d Gllwg, Enl o Wh v 3 slbpx Stn Prt, lapsk
46.99.80↔	Durchtrennung der Laddschen Bänder	51.99.53↔	So Op an d Gllwg, Enl o Wh v 4 slbpx Stn Prt, lapsk
46.99.91↔	Sonstige Operationen am Darm, offen chirurgisch	51.99.54↔	So Op an d Gllwg, Enl o Wh v 5 slbpx Stn Prt, lapsk
46.99.92↔	Sonstige Operationen am Darm, laparoskopisch	51.99.55↔	So Op an d Gllwg, Enl o Wh v 6 o mr slbpx Stn Prt, lapsk
48.1↔	Proktostomie	52.12↔	Offene Biopsie am Pankreas
48.41↔	Submuköse Rektumresektion nach Soave	52.92↔	Sondierung des Ductus pancreaticus
48.49↔	Sonstige Rektumresektion mit Durchzugsverfahren	52.95.00↔	Sonstige Operation am Pankreas, n.n.bez.
48.5x.00↔	Abdominoperineale Rektumresektion, n.n.bez.	52.95.10↔	Extrakt von Stein(en) aus d Duct pancr, offen chir
48.5x.10↔	Abdper, abdsakr und (sakro) perineale Rektumresektion	52.95.11↔	Extrakt von Stein(en) aus d Duct pancr, laparask
48.5x.11↔	Erweiterte Abdper und abdominosakrale Rektumresektion	52.95.20↔	Dilatation des Ductus pancreaticus, laparoskopisch
48.5x.99↔	Abdominoperineale Rektumresektion, sonstige	52.95.30↔	Einlage einer Drainage in den Pankreasgang, offen chir
48.61↔	Transsakrale Rektosigmoidektomie	52.95.31↔	Einlage einer Drain in D Pankreasgang, laparoskopisch
48.62↔	Anteriore Rektumresektion mit gleichzeitiger Kolostomie	52.95.40↔	Enl o Wchs e N slbpx Stnt (Prth) i D Pnkrngng, offn chr
48.63.00↔	Sonstige anteriore Rektumresektion, n.n.bez.	52.95.41↔	Enl o Wchs e N slbpx Stnt (Prth) i D Pnkrngng, lprsk
48.63.10↔	Sonstige Ant Rektumresektion, Erw Ant Resektion	52.95.50↔	Enl o Wchs e slbpx Stnt (Prth) i D Pnkrngng, offn chr
48.63.99↔	Sonstige anteriore Rektumresektion, sonstige	52.95.51↔	Enl o Wchs e slbpx Stnt (Prth) i D Pnkrngng, lprsk
48.64.00↔	Posteriore Rektumresektion, n.n.bez.	52.95.60↔	Plastische Rekonstruktion d Duct pancr, laparask
48.64.10↔	Pst Rktrs, Pst Rktrs m Entrstm u Blndvrchlss	52.95.70↔	Plastische Rekonstruktion des Pankreas
48.64.99↔	Posteriore Rektumresektion, sonstige	52.95.90↔	Sonstige endoskopische Operation am Pankreas
48.65↔	Rektumresektion nach Duhamel	52.95.99↔	Sonstige Operation am Pankreas, sonstige
48.69.00↔	Sonstige Rektumresektion, n.n.bez.	52.99.00↔	Sonstige offene Operation am Pankreas, n.n.bez.
48.69.10↔	Sonstige Rektres m Enterostoma und Blindverschluss	52.99.10↔	Sonstige off Op a Pankreas, Dilat d Duct pancr
48.69.11↔	Sonstige Rektumresektion ohne Sphinktererhaltung	52.99.20↔	Sonstige off Op a Pankr, Plast Reko d Duct pancr
48.69.99↔	Sonstige Rektumresektion, sonstige	52.99.99↔	Sonstige offene Operation am Pankreas, sonstige
48.74↔	Rektorektostomie	54.11↔	Probelaparotomie
50.12↔	Offene Biopsie an der Leber	54.12.00↔	Relaparotomie, n.n.bez.
50.14↔	Laparoskopische Leberbiopsie	54.12.10↔	Relaparotomie, Second-look-Laparotomie
51.21↔	Sonstige partielle Cholezystektomie	54.12.99↔	Relaparotomie sonstige
51.22.00↔	Cholezystektomie, n.n.bez.	54.19.00↔	Sonstige Laparotomie, n.n.bez.
51.22.10↔	Cholezyekt ohne operative Revision der Gallengänge	54.19.10↔	Sonstige Laparotomie, Laparotomie mit Drainage
51.22.11↔	Cholezyekt mit operativer Revision der Gallengänge	54.19.99↔	Sonstige Laparotomie, sonstige
51.22.12↔	Erweiterte Cholezystektomie	54.21.00↔	Laparoskopie, n.n.bez.
51.22.99↔	Cholezystektomie, sonstige	54.21.10↔	Laparoskopie, Diagnostische Laparoskopie
51.23↔	Laparoskopische Cholezystektomie	54.21.30↔	Laparoskopie, Laparoskopie mit Drainage
51.24↔	Partielle laparoskopische Cholezystektomie	54.21.99↔	Laparoskopie, sonstige
51.31↔	Anastomose zwischen Gallenblase und hepatischen Gängen	54.23↔	Biopsie am Peritoneum
51.32↔	Anastomose zwischen Gallenblase und Darm	54.3x.00↔	Exz o Destr von Läs o Gew an Bauchw o Nabel, n.n.bez.
51.34↔	Anastomose zwischen Gallenblase und Magen	54.3x.10↔	Omphalektomie
51.35↔	Sonstige Anastomose der Gallenblase	54.3x.19↔	Sonstige Exz von Läsion oder Gew an Bauchw oder Nabel
51.36↔	Choledochoenterostomie	54.3x.20↔	Destr von Läsion oder Gewebe an Bauchw oder Nabel
51.37↔	Anastomose zw Ductus hepaticus und Gastrointestinaltrakt	54.3x.99↔	Exz o Destr von Läs o Gew an Bauchw o Nabel, sonstige
51.39↔	Sonstige Gallenganganastomose	54.4x.00↔	Exzision oder Destruktion von Peritonealgewebe, n.n.bez.
51.42↔	Explor d Duct choledoch zur Beheb e and Obstruktion	54.4x.10↔	Exzision von Appendices epiploicae
51.43↔	Einsetzen eines choledhepat Katheters zur Dekompr	54.4x.11↔	Exzision von Mesenterium
51.49↔	Inzision anderer Gallengänge zur Behebung einer Obstruktion	54.4x.12↔	Exzision von Omentum
51.61↔	Exzision eines Zystikusrestes	54.4x.99↔	Exzision oder Destruktion von Peritonealgewebe, sonst
51.71↔	Einfache Naht am Ductus choledochus	54.62↔	Verzögerter Verschluss einer granulierenden Abdominalwunde
51.72↔	Choledochoplastik	54.63.00↔	Sonstige Naht an der Bauchwand, n.n.bez.
51.79↔	Plastische Rekonstruktion anderer Gallenwege	54.63.10↔	Sonstige Nht an d Bauchw, Nht e Verletzung an d Bauchw
51.81↔	Dilatation des Sphincter Oddii	54.63.99↔	Sonstige Naht an der Bauchwand, sonstige
51.93↔	Verschluss einer anderen Gallenfistel	54.64.00↔	Naht am Peritoneum, n.n.bez.
51.94↔	Revision einer Gallenwegsanastomose	54.64.10↔	Nht a Prtn, Nht v Msntrium, Omntm mjs o mns (n Vrltz)
51.95.20↔	Entfernen e Endoprothese aus d Gallengang, offen chir	54.64.99↔	Naht am Peritoneum, sonstige
51.95.21↔	Entfernen e Endoprothese aus dem Gallengang, laparoskop	54.72↔	Sonstige Rekonstruktion an der Bauchwand
51.99.10↔	Extraktion von Steinen aus anderen Gallengängen	54.73↔	Sonstige Rekonstruktion am Peritoneum
51.99.11↔	Destruktion an den Gallengängen	54.74↔	Sonstige Rekonstruktion am Omentum
51.99.12↔	Einlage einer Drainage in den Gallengang	54.75↔	Sonstige Rekonstruktion am Mesenterium
51.99.14↔	Revision an den Gallengängen	54.92↔	Entfernen eines Fremdkörpers aus der Peritonealhöhle
51.99.20↔	So Op an d Gllwg, Enl o Wh e N slbpx Stn Prt, off chr	54.94↔	Formung eines peritoneovaskulären Shunts
51.99.21↔	So Op an d Gllwg, Enl o Wh v mr n slbpx Stn Prt, off chr	54.99.00↔	Sonstige Operationen in der Abdominal-Region, n.n.bez.
51.99.30↔	So Op an d Gllwg, Enl o Wh e N slbpx Stn Prt, lapsk	54.99.30↔	S Op i d AbdRg, Rs v Gw i d Bauchrg o schr Orgnrdngng
51.99.31↔	So Op an d Gllwg, Enl o Wh v mr N slbpx Stn Prt, lapsk	54.99.40↔	So Op i d AbdReg, Rev e kutperit Fistel (Kathvrwsys)
51.99.40↔	So Op an d Gllwg, Enl o Wh e slbpx Stn Prt, off chr	54.99.41↔	S Op i d AbdRg, Entf o Vrschl e ktprt Fstl (Kthvrwsys)
51.99.41↔	So Op an d Gllwg, Enl o Wh v 2 slbpx Stn Prt, off chr	54.99.50↔	So Op i d AbdReg, Anl e temp Bauchwandverschlusses
51.99.42↔	So Op an d Gllwg, Enl o Wh v 3 slbpx Stn Prt, off chr	54.99.60↔	Sonst Operationen in der Abdominal-Region, Lumbotomie
51.99.43↔	So Op an d Gllwg, Enl o Wh v 4 slbpx Stn Prt, off chr	54.99.61↔	Sonst Operationen in der Abdominal-Region, Relumbotomie
51.99.44↔	So Op an d Gllwg, Enl o Wh v 5 slbpx Stn Prt, off chr	54.99.80↔	Eins v Kath u autm.prgmb u wafladb Pmp z kont Asztdrg
51.99.45↔	So Op an d Gllwg, El o Wh v 6 o mr slbpx Stn Prt, off chr	54.99.99↔	Sonstige Operationen in der Abdominal-Region, sonstige
51.99.50↔	So Op an d Gllwg, Enl o Wchs e slbpx Stnt (Prth), lapsk	55.01.11↔	Nephrotomie, offen chirurgisch

55.01.12↔	Nephrotomie, offen chirurgisch zur Exploration	57.71.11↔	Rad Zystektomie, oh Urethrektomie, b Mann, laparask
55.01.13↔	Nephrotomie, offen chirurgisch zur Punktion einer Zyste	57.71.20↔	Rad Zystektomie, m Urethrektomie, b Mann, offen chir
55.11↔	Pyelotomie	57.71.21↔	Rad Zystektomie, m Urethrektomie, b Mann, laparask
55.12↔	Pyelostomie	57.71.30↔	Rad Zystektomie, oh Urethrektomie, b d Frau, offen chir
55.24↔	Offene Nierenbiopsie	57.71.31↔	Rad Zystektomie, oh Urethrektomie, b d Frau, laparask
55.81↔	Naht einer Rissverletzung an der Niere	57.71.40↔	Rad Zystektomie, m Urethrektomie, b d Frau, offen chir
55.84↔	Reposition einer Nierenstiel-Torsion	57.71.41↔	Rad Zystektomie, m Urethrektomie, b d Frau, laparask
56.51.00↔	Aufbau einer kutanen Ureteroileostomie, n.n.bez.	57.71.50↔	Rd Zystkt, BEvszrtion (Exnt) b Mnn, offn chr
56.51.10↔	Afb e kt Urt, Urkt [IlmCndt] o Urktst [Kln/SgmCndt], off chr	57.71.51↔	Rad Zystekt, BeEviszeration (Exent) b Mann, laparask
56.51.11↔	Afb e kt Urt, Urkt [IlmCndt] o Urktst [Kln/SgCdt], Lsk	57.71.99↔	Radikale Zystektomie, sonstige
56.51.12↔	Afb e kt Urtst, m Drmnrtpnt [Cndt] (N kntn Stm), so Zg	57.79.00↔	Sonstige totale Zystektomie, n.n.bez.
56.51.20↔	Afb e kt Urtst, Umwdl e and sprvs Hrnl i e ktn Urtst	57.79.10↔	So tot Zystekt, Einf Zystekt, b Mann, offen chir
56.51.30↔	Aufb e kut Ureteroileostomie, m Darmres (kontin Stoma)	57.79.11↔	So tot Zystektomie, Einf Zystektomie, b Mann, laparask
56.51.99↔	Aufbau einer kutanen Ureteroileostomie, sonstige	57.79.20↔	So tot Zystekt, Einf Zystekt, b d Frau, offen chir
56.52.00↔	Revision einer kutanen Ureteroileostomie, n.n.bez.	57.79.21↔	So tot Zystekt, Einf Zystekt, b d Frau, laparask
56.52.10↔	Rev e kut Uretilst, m Darminterponat [Conduit]	57.79.99↔	Sonstige totale Zystektomie, sonstige
56.52.20↔	Rev e kut Ureteroileostomie, m Darmres (kontin Stoma)	57.82↔	Verschluss einer Zystostomie
56.52.99↔	Revision einer kutanen Ureteroileostomie, sonstige	57.83↔	Verschluss einer vesikointestinalen Fistel
56.61.00↔	Aufbau einer anderen kutanen Ureterostomie, n.n.bez.	57.84.00↔	Verschluss einer anderen Harnblasenfistel, n.n.bez.
56.61.10↔	Afb e and kt Urtrst, Urtrkneostmie u Trnsrtrknstmie, Lsk	57.84.10↔	Verschluss e vesikovaginalen Fistel, offen chir (abd)
56.61.20↔	Afb e and kt Urtrs, Uwdl e and sprvs Hrnl i e kn Urtrst	57.84.11↔	Verschluss einer vesikovaginalen Fistel, vaginal
56.61.99↔	Aufbau einer anderen kutanen Ureterostomie, sonstige	57.84.12↔	Verschluss einer vesikovaginalen Fistel, transvesikal
56.62↔	Revision einer anderen kutanen Ureterostomie	57.84.13↔	Verschluss einer vesikovaginalen Fistel, laparoskopisch
56.71.00↔	Harnableitung in den Darm, n.n.bez.	57.84.20↔	Verschluss einer vesikokutanen Fistel, offen chir
56.71.10↔	Ureterosigmoideostomie m Reservoirbildung, offen chir	57.84.21↔	Verschluss einer vesikokutanen Fistel, laparoskopisch
56.71.11↔	Ureterosigmoideostomie mit Reservoirbildung, laparask	57.84.99↔	Verschluss einer anderen Harnblasenfistel, sonstige
56.71.20↔	Umwandlung e and supravas Harnabl i e Harnabl i D Darm	57.89↔	Sonstige plastische Rekonstruktion an der Harnblase
56.71.99↔	Harnableitung in den Darm, sonstige	57.93.00↔	(Postoperative) Blutstillung an der Harnblase, n.n.bez.
56.72↔	Revision einer ureterointestinalen Anastomose	57.93.10↔	(Postoperative) Blutstillung an der Harnblase, perkutan
56.75↔	Transureteroureterostomie	57.93.11↔	(Postoperative) Blutstillung an der Harnblase, transurethral
56.83↔	Verschluss einer Ureterostomie	57.93.12↔	(Postoperative) Blutstillung an der Harnblase, offen chir
56.84.00↔	Verschluss einer anderen Ureterfistel, n.n.bez.	57.93.13↔	(Postoperative) Blutstillung an der Harnblase, laparoskopisch
56.84.10↔	Verschluss einer Ureter-Darm-Fistel, offen chirurgisch	57.93.14↔	(Postoperative) Blutstillung an der Harnblase, über ein Stoma
56.84.11↔	Verschluss einer Ureter-Darm-Fistel, laparoskopisch	57.93.99↔	(Postoperative) Blutstillung an der Harnblase, sonstige
56.84.20↔	Verschluss einer ureterovaginale Fistel, offen chir	57.96↔	Implantation eines elektronischen Blasenstimulators
56.84.21↔	Verschluss einer ureterovaginale Fistel, laparoskopisch	57.97↔	Ersetzen eines elektronischen Blasenstimulators
56.84.22↔	Verschluss einer ureterovaginale Fistel, vaginal	58.24↔	Biopsie am Periurethralgewebe
56.84.99↔	Verschluss einer anderen Ureterfistel, sonstige	58.43.00↔	Verschluss einer anderen Urethrafistel, n.n.bez.
56.92↔	Implantation eines elektronischen Ureterstimulators	58.43.10↔	Verschluss e urethrovaginalen Fistel, offen chir (abd)
56.93↔	Ersetzen eines elektronischen Ureterstimulators	58.43.11↔	Verschluss e urethrovaginalen Fistel, laparask
56.99.00↔	Sonstige Operationen an einem Ureter, n.n.bez.	58.43.12↔	Verschluss einer urethrovaginalen Fistel, vaginal
56.99.10↔	Freilegung des Ureters (zur Exploration)	58.43.20↔	Verschluss einer urethrokutanen Fistel
56.99.20↔	Revisionsoperation am Ureter, offen chirurgisch	58.43.30↔	Verschluss einer urethrorektalen Fistel
56.99.21↔	Revisionsoperation am Ureter, sonstiger Zugang	58.43.99↔	Verschluss einer anderen Urethrafistel, sonstige
56.99.30↔	So Op an e Ureter, Injekt b Ostiuminsuf, transurethral	59.00↔	Retroperitoneale Dissektion, n.n.bez.
56.99.31↔	So Op an e Ureter, Injekt b Ostiuminsuf, offen chir	59.02↔	Sonst Lösung von perirenenal o periureteralen Adhäsionen
56.99.32↔	So Op an e Ureter, Injekt b Ostiuminsuf, So Zugang	59.03.00↔	Laparask Lös von periren o periuret Adhäs, n.n.bez.
56.99.99↔	Sonstige Operationen an einem Ureter, sonstige	59.03.10↔	Ureterolyse ohne intraperi Verlagerung, laparoskopisch
57.12↔	Lösung von intralum Adhäs mit Inzision an d Harnbl	59.03.11↔	Ureterolyse mit intraperi Verlagerung, laparoskopisch
57.21↔	Vesikostomie	59.03.99↔	Laparask Lös von periren o periuret Adhäs, sonstige
57.22↔	Revision einer Vesikostomie	59.09↔	Sonst Inzision am perirenenal oder periureteralen Gewebe
57.34↔	Offene Biopsie der Harnblase	59.11↔	Sonstige Lösung von perivesikalen Adhäsionen
57.51↔	Exzision des Urachus	59.12↔	Laparoskopische Lösung von perivesikalen Adhäsionen
57.58↔	Laparask Exz o Destr von and Läs o Gew an d Harnbl	59.19↔	Sonstige Inzision am perivesikalen Gewebe
57.59.00↔	Off Exz o Destr v and Läs o Gew an d Harnbl, n.n.bez.	59.21↔	Biopsie am perirenenal oder perivesikalen Gewebe
57.59.10↔	Off Exz o Dstr v and Läs o Gw an d Hrnl, Exz, offn chr	59.91↔	Exzision am perirenenal oder perivesikalen Gewebe
57.59.20↔	Off Exz o Destr v and Läs o Gew an d Harnbl, Myektomie	59.92↔	Sonst Operationen am perirenenal o perivesikalen Gewebe
57.59.99↔	Off Exz o Destr von and Läs o Gew an d Harnbl, so	59.99↔	Sonstige Operationen an den Harnorganen
57.6x.00↔	Partielle Zystektomie, n.n.bez.	69.19↔	Sonstige Exz o Destr an Uterus und uterinem Halteapp
57.6x.10↔	Part Zystektomie, oh Ureterneioimplantation, offen chir	70.32.00↔	Exzision o Destr einer Läsion im Douglasraum, nnbez
57.6x.11↔	Part Zystektomie, oh Ureterneioimplantation, laparask	70.32.10↔	Exzision einer Läsion im Douglasraum
57.6x.12↔	Part Zystekt, m eins o beids Ureterneioimpl, offen chir	70.32.11↔	Destruktion einer Läsion im Douglasraum
57.6x.13↔	Part Zystekt, m eins o beids Ureterneioimpl, laparask	70.32.99↔	Exzision o Destr einer Läsion im Douglasraum, sonst.
57.6x.20↔	Prt Zystkt, Sprtrg o sbtt Rsktion, o Urtrnimpl, off chr	70.72.00↔	Verschluss einer kolovaginalen Fistel, n.n.bez.
57.6x.21↔	Prt Zystkt, Sprtrg o sbtt Rs, oh Urtmeioimpl, lprsk	70.72.10↔	Verschluss e kolovaginalen Fistel, offen chir (abd)
57.6x.22↔	Prt Zystkt, Sprtrg o sbtt Rs m o bds Urtimpl, off chr	70.72.20↔	Verschluss einer kolovaginalen Fistel, vaginal
57.6x.23↔	Prt Zystkt, Sprtrg o sbt Rs m eins o beids Urtimpl, Lsk	70.72.30↔	Verschluss einer kolovaginalen Fistel, laparoskopisch
57.6x.99↔	Partielle Zystektomie, sonstige	70.72.99↔	Verschluss einer kolovaginalen Fistel, sonstige
57.71.00↔	Radikale Zystektomie, n.n.bez.	70.73.00↔	Verschluss einer rektovaginalen Fistel, n.n.bez.
57.71.10↔	Rad Zystektomie, oh Urethrektomie, b Mann, offen chir	70.73.10↔	Verschluss e rektovaginalen Fistel, offen chir (abd)

70.73.20↔	Verschluss einer rektovaginalen Fistel, vaginal	78.49.56↔	Drs istmt Krspsy (zB b Skl), prmstb, 11 o mr Sg
70.73.30↔	Verschluss einer rektovaginalen Fistel, laparoskopisch	78.49.57↔	Vnt istmt Krspsy (zB b Skl), N prmstb, 3-6 Sg
70.73.99↔	Verschluss einer rektovaginalen Fistel, sonstige	78.49.58↔	Vnt istmt Krspsy (zB b Skl), N prmstb, 7-10 Sg
70.74↔	Verschluss einer vaginointestinalen Fistel	78.49.59↔	Drs o vnt instrmnt Krrktrspndyl (z.B. b Skl), so
70.75↔	Verschluss einer anderen Vaginalfistel	78.49.5a↔	Vnt instrmnt Krspsy (zB b Skl), N prmstb, 11 o mr Sg
71.72↔	Verschluss einer Fistel an Vulva oder Perineum	78.49.5b↔	Vnt istmt Krspsy (zB b Skl), prmstb, 3-6 Sg
76.92.20↔	Etz v Schdlknpl (CAD) an Gschd o Bt d Hrns (bs z 2 Rg)	78.49.5c↔	Vnt istmt Krspsy (zB b Skl), prmstb, 7-10 Sg
76.92.21↔	Etz v Schdlknpl (CAD) an Gsschd o Bt d Hrnsch (b 3 Rg)	78.49.5d↔	Vnt istmt Krspsy (zB b Skl), prmstb, 11 o mr Sg
76.92.29↔	Enstz v Schdlknpl (CAD) an Gsschäd oh Bt d Hrnsch, S	78.49.61↔	Drs u vnt kb istmt Krrktrspndyl (zB b Skl) N prmst, 3-6 Sg
76.92.30↔	Plast Reko Einf Defekte d Maxilla d CADImplant	78.49.62↔	Drs u vnt kb istmt Krrkrdnyl (zB b Skl) N prmst, 7-10 Sg
76.92.31↔	Plst Rk grssr o kmpl Dfkt d Mxll d CADImplnt	78.49.63↔	Drs u vnt kb istmt Krspsy (zB b Skl) N prmst, 11 o mr Sg
77.61.00↔	Lk Rs v Knchläs o Gw an Skp, Klv, Rp u Strn, n.n.bz.	78.49.64↔	Drs u vnt kb istmt Krspsy (zB b Skl), prmstb, 3-6 Sg
77.61.10↔	Lok Resektion von Knochläs o Gew an Skapula und Klav	78.49.65↔	Drs u vnt kb istmt Krspsy (zB b Skl), prmstb, 7-10 Sg
77.61.11↔	Lok Resektion von Knochenläsion o -gewebe an einer Rippe	78.49.66↔	Drs u vnt kb istmt Krspsy (zB b Skl), prmstb, 11 o mr Sg
77.61.12↔	Lokale Resektion von Knochenläsion oder -gewebe am Sternum	78.49.69↔	Drs u vnt kmb instrmnt Krrktrspndyl (z.B. b Skl), so
77.61.20↔	Debridement an Skapula und Klavikula	78.49.71↔	Kmpl Rk d Ws (zB b Skl) d sbkt Hrrngntmsttm (b Knd)
77.61.99↔	Lk Rs v Knchläs o Gw an Skp, Klv, Rp u Strn, S	78.49.79↔	Komplexe Rekonstruktion der Wirbelsäule, sonstige
77.69.12↔	Lokale Resektion von Knochenläsion oder -gewebe am Becken	78.50.31↔	Osteosynthese durch Schrauben an der Wirbelsäule
77.69.13↔	Lok Resektion von Knochläs o Gew an Phal d Fusses	78.50.32↔	Osteosynthese durch Drahtcerclage an der Wirbelsäule
77.69.22↔	Debridement am Becken	78.50.33↔	Osteosynthese durch Klammersystem an der Wirbelsäule
77.69.23↔	Debridement an Phalangen des Fusses	78.50.34↔	Osteosynthese durch Hakenplatten an der Wirbelsäule
77.81.00↔	So part Knochres an Skap, Klav, Rip u Stern, n.n.bez.	78.50.35↔	Osteosynthese durch Schrauben-Stabsystem a d Wirbelsäule
77.81.10↔	Sonst partielle Knochenresektion an Skapula und Klavikula	78.50.36↔	Osteosyn d ventrales SchraubenPlattensystem an d Ws
77.81.11↔	Sonstige partielle Knochenresektion an einer Rippe	78.50.37↔	Osteosyn d dorsales SchraubenPlattensystem an d Ws
77.81.12↔	Sonstige partielle Knochenresektion am Sternum	78.50.39↔	Osteosyntheseverfahren an der Wirbelsäule, sonstige
77.81.99↔	So part Knochres an Skap, Klav, Rip und Sternum, so	78.69.11↔	KIE an Pl d Hd: (id) Dt, Sb, Zg/C, (wst) Pl, Ft ex, K
77.89.20↔	Sonstige partielle Knochres an e Wirbel, Densresektion	78.69.15↔	KIE an and näh bz Kn, au Gsk, Ef e Kn(tl)rstzs an Phl d Hd
77.89.21↔	Sonst partielle Knochenresektion an einem Wirbel, Corpus	78.69.18↔	Knimplentf an Phal d Hand: sonstiges Osteosynthmat
77.89.22↔	Sonstige part Knochres an e Wirbel, sonstige Teile	78.69.21↔	KnImEm a B: Dt, Sb, Zg/C, Fxt ext, Rngf, (Bl)K
77.91.00↔	Totale Res von Skap, Klav, Rip und Sternum, n.n.bez.	78.69.22↔	Knochenimplantentfernung am Becken: (winkelstabile) Platte
77.91.10↔	Totale Resektion von Skapula und Klavikula	78.69.25↔	KnImEm an and näh bz Kn, au Gschk, Ef e Kn(tl)rstzs a B
77.91.11↔	Totale Resektion einer Rippe	78.69.28↔	Knimplentf a Be: sonstiges Osteosynthesematerial
77.91.12↔	Totale Resektion einer Halsrippe	78.69.31↔	KIE an Ts u Kln: (id) Dt, Sb, Zg/C, (wst) Pl, Ft ex, Rf, K
77.91.13↔	Totale Resektion des Sternums	78.69.38↔	Knimplentf an Talus und Calcaneus: So Osteosynthmat
77.91.99↔	Totale Res von Skap, Klav, Rip und Sternum, sonstige	78.69.41↔	KIE an Phl d Fßs: (id) Dt, Sb, Zg/C, (wst) Pl, Ft ex, K
77.99.10↔	Totale Knochenresektionen an Phalangen der Hand	78.69.45↔	KnImEm an and näh bz Kn, au Gsk, Ef e Kn(tl)stz an Phl d Fs
77.99.20↔	Totale Resektion eines Wirbelkörpers	78.69.48↔	Knimplentf an Phal d Fusses: sonstiges Osteosynthmat
77.99.30↔	Totale Knochenresektionen am Becken	78.69.51↔	Knmplntf an and näh bz Kn: Drht, Zgg/Crcl, BlountKlm
77.99.40↔	Totale Knochenresektionen an Phalangen des Fußes	78.69.52↔	KIE a n bz Kn Sb, Pl, dy Ksb, id Dt, Mn Gkp, Vg, TF, Fx ex
78.49.2a↔	Wirbelker d So Mat (z.B. b Kyphose), 4 o mehr Wirbelk	78.69.53↔	Knimplentf an and näh bez Kn: Winkelplatte/Kondylenpl
78.49.31↔	Kompl Reko d Ws (z.B. b Kyphose) d vord Abstützspan	78.69.55↔	KIE a and näh bz Kn, a Gk, Ef e Kn(tl)stz an st näh bz Kn
78.49.32↔	Kmpl Rk d Ws (zB b Kyphs) d Kyphtmie (zB n LndsthSlzr)	78.69.58↔	Knimplentf an and näh bez Kn: sonstiges Osteosynthmat
78.49.33↔	Kmpl Rk d Ws (z.B. b Kyphs) d drs Krr oh vntrls Rleas	78.69.61↔	Entfernung von Osteosynthesematerial an Wirbelsäule
78.49.34↔	Kmpl Rk d Ws (z.B. b Kyphs) d drs Krr m vntr Rleas	78.69.65↔	KnImEm an and näh bz Kn, au Gschk, Ef e Kn(tl)stz an d Ws
78.49.35↔	Kompl Reko d Ws (z.B. b Kyphose) d dorsoventrale Korr	78.69.71↔	Arthroskopische Entfernung von Osteosynthesematerial
78.49.36↔	Knt u plysgmntl drs Lrdspnd (DLS) n Zielk (zB b Kyphs)	80.51.10↔	Exzision eines Discus intervertebralis, offen chirurgisch
78.49.37↔	Klt u trdklr Sbrknstm (zB n Tsn o HsYL) (zB b Kyphs)	80.51.11↔	Exzision zweier Disci intervertebrales, offen chirurgisch
78.49.38↔	Klt u mnsgmtl zvkthrk Ldsp zB n Msn, Ut o Sns zB b Kyphs	80.51.12↔	Exz dreier o mehr Disci intervertebrales, offen chir
78.49.40↔	Kpl Rk d Ws d Wt Ep mt K a FgsLg [Sp My A (SMA)St], 1 Kl	80.51.20↔	Exzision eines Discus intervertebralis, perkutan Endoskopie
78.49.41↔	Kpl Rk d Ws d Wt Ep mt K a FgsLg [Sp My A (SMA)St], 2 K	80.51.99↔	Exzision eines Discus intervertebralis, sonstige
78.49.42↔	Kpl Rk d Ws d Wt Ep mt K a FgsLg [Sp My A (SMA)St], 3 K	80.59.10↔	Sonst Diskusdestruktion, Entf eines freien Sequesters
78.49.43↔	Kpl Rk d Ws d Wt Ep mt K a FgsLg [Sp My A (SMA)St], 4 K	80.59.20↔	Sonstige Diskusdestruktion, Reoperation bei Rezidiv
78.49.44↔	Kpl Rk d Ws d Wt Ep mt K a FgsLg [Sp My A (SMA)St], 5 K	80.59.21↔	Sonstige Diskdestr, Reop m Radikulolyse b Rezidiv
78.49.45↔	Kpl Rk d Ws d Wt Ep mt K a FgsLg [Sp My A (SMA)St], 6 K	80.59.30↔	Sonst Diskusdestruktion, Dekompression mit Nucleoplastik
78.49.46↔	Kpl Rk d Ws d Wt Ep mt K a FgsLg [Sp My A (SMA)St], 7 K	80.59.40↔	S Dskdstr, Mnmlnvs Thrmmdltion d Bndscheib
78.49.47↔	Kpl Rk d Ws d Wt Ep mt K a FgsLg [Sp My A (SMA)St], 8 K	80.59.50↔	S Dskdstr, Dsksrknstrktion m zllbsiertn Bndscheibnrstz
78.49.48↔	Kpl Rk d Ws d Wt Ep mt K a FgsLg [Sp My A (SMA)St], 9 K	80.59.99↔	Sonstige Diskusdestruktion, sonstige
78.49.4a↔	Kpl Rk d Ws d Wt Ep mt K a FgsLg [Sp My A (SMA)St], 10 K	81.01↔	Spondylodese an Atlas-Axis
78.49.4b↔	Kpl Rk d Ws d Wt Ep mt K a FgsLg [Sp My A (SMA)St], 11 K	81.02↔	Sonstige zervikale Spondylodese mit ventralem Zugang
78.49.4c↔	Kpl Rk d Ws d Wt Ep mt K a FgsLg [Sp My A (SMA)St], 12 K	81.03↔	Sonstige zervikale Spondylodese mit dorsalem Zugang
78.49.4d↔	Kl Rk d Ws d W Ep m K a FGLg [Sp M A (SMA)St], 13 u mr K	81.04↔	Dorsale und dorsolumbale Spondylodese, ventraler Zugang
78.49.4e↔	Kmpl Rk d Ws (z.B. b Skl) d drsvntrl Epphysd	81.05↔	Dorsale und dorsolumbale Spondylodese, dorsaler Zugang
78.49.4f↔	Kmpl Rk d Ws (z.B. b Skl) d unltrl Epphysd m drs Wrblfs	81.06↔	Lumbale und lumbosakrale Spondylodese, ventraler Zugang
78.49.4g↔	Kmpl Rk d Ws (z.B. b Skl) d bitrl Epphysd m drs Wrblfs	81.07↔	Lumbale und lumbosakrale Spondylod, intratransverser Zugang
78.49.50↔	Drs o vnt instrmnt Krrktrspndyl (z.B. b Skl), n.n.bz.	81.08↔	Lumbale und lumbosakrale Spondylodese, dorsaler Zugang
78.49.51↔	Drs istmt Krspsy (zB b Skl), N prmstb, 3-6 Sg	81.30↔	Reoperation einer Spondylodese, n.n.bez.
78.49.52↔	Drs istmt Krspsy (zB b Skl), N prmstb, 7-10 Sg	81.31↔	Reoperation einer Spondylodese an Atlas-Axis
78.49.53↔	Drs instrmnt Krspsy (zB b Skl), N prmstb, 11 o mr Sg	81.32↔	Reop e sonst zervikalen Spondylodes m ventralem Zugang
78.49.54↔	Drs istmt Krspsy (zB b Skl), prmstb, 3-6 Sg	81.33↔	Reop e sonstigen zervikalen Spondylodese m dors Zugang
78.49.55↔	Drs istmt Krspsy (zB b Skl), prmstb, 7-10 Sg	81.34↔	Reop e dors u dorsolumb Spondylodes, ventraler Zugang

81.35↔	Reop e dors und dorsolumb Spondylodese, dors Zugang	81.65.99↔	Vertebroplastik, sonstige
81.36↔	Reop e lumb u lumbosakr Spondylodes, ventraler Zugang	81.66.10↔	Kyphoplastik, 1 Wirbelkörper
81.37↔	Reop e lmb u lmbskr Spndyls, intrtrnsvrs Zg	81.66.11↔	Kyphoplastik, 2 Wirbelkörper
81.38↔	Reop e lumb und lumbosakr Spondylodese, dors Zugang	81.66.12↔	Kyphoplastik, 3 Wirbelkörper
81.39↔	Reoperation einer Spondylodese, n.a.klass.	81.66.13↔	Kyphoplastik, 4 und mehr Wirbelkörper
81.62.00↔	Spondylodes o Reop e Spondylodes v 23 Wirb, n.n.bez.	81.66.99↔	Kyphoplastik, sonstige
81.62.10↔	Spondylodese von 2 Wirbeln, dorsal	84.60↔	Einsetzen von Diskusprothese, nicht näher bezeichnet
81.62.11↔	Spondylodes v 2 Wirbeln, dors u vent komb, interkorp	84.61↔	Einsetzen von partieller Diskusprothese, zervikal
81.62.12↔	Spondylodese von 2 Wirbeln, ventral, interkorporell	84.62↔	Einsetzen von totaler Diskusprothese, zervikal
81.62.13↔	Spondylodese von 2 Wirbeln, dorsal, dynamisch	84.63↔	Einsetzen von Diskusprothese, thorakal
81.62.20↔	Spondylodese von 3 Wirbeln, dorsal	84.64↔	Einsetzen von partieller Diskusprothese, lumbosakral
81.62.21↔	Spondylodes v 3 Wirbeln, dors u vent komb, interkorp	84.65↔	Einsetzen von totaler Diskusprothese, lumbosakral
81.62.22↔	Spondylodese von 3 Wirbeln, ventral, interkorporell	84.66.10↔	Ersetzen von künstlicher Diskusprothese, zervikal
81.62.23↔	Spondylodese von 3 Wirbeln, dorsal, dynamisch	84.66.20↔	Revision von künstlicher Diskusprothese, zervikal
81.62.99↔	Spondylodese o Reop e Spondylodese von 23 Wirbeln, so	84.66.99↔	Rev o Ersetz von künstl Diskproth, zervikal, sonstige
81.63.00↔	Spondylodes o Reop e Spondylodes v 48 Wirb, n.n.bez.	84.67↔	Revision oder Ers von künstlicher Diskusprothese, thorakal
81.63.10↔	Spondylodese von 4 - 6 Wirbeln, dorsal	84.68.10↔	Ersetzen von künstlicher Diskusprothese, lumbosakral
81.63.11↔	Spondylodes v 4 6 Wirb, dors u vent komb, interkorp	84.68.20↔	Revision von künstlicher Diskusprothese, lumbosakral
81.63.12↔	Spondylodese von 4 - 6 Wirbeln, ventral, interkorporell	84.68.99↔	Rev o Ersetz von künstl Diskproth, lumbosakr, sonstige
81.63.13↔	Spondylodese von 4 - 6 Wirbeln, dorsal, dynamisch	84.69.10↔	Ersetzen von künstlicher Diskusprothese
81.63.20↔	Spondylodese von 7 - 8 Wirbeln, dorsal	84.69.20↔	Revision von künstlicher Diskusprothese
81.63.21↔	Spondylodes v 7 8 Wirb, dors u vent komb, interkorp	84.69.99↔	Revision o Ers von künstlicher Diskusprothese, sonst
81.63.22↔	Spondylodese von 7 - 8 Wirbeln, ventral, interkorporell	92.39.00↔	Sonstige stereotaktische Radiochirurgie, n.n.bez.
81.63.23↔	Spondylodese von 7 - 8 Wirbeln, dorsal, dynamisch	92.39.01↔	And Hochvstrth, Stereot Bestr, frakt,zereb, n.n.bez.
81.63.99↔	Spondylodese o Reop e Spondylodese von 48 Wirbeln, so	92.39.11↔	And Hchvstrth, Streot Bstr, frkt, Extrzr, n.n.bz.
81.64.00↔	Spndyls o Reop e Spndyls v 9 o mhr Wrb, n.n.bz.	92.39.20↔	And Hchvstrth, Streot Bstr, frkt: zrb, intmd Rdiöth
81.64.10↔	Spondylodese von 9 oder mehr Wirbeln, dorsal	92.39.21↔	And Hchvstrth, Streot Bstr, frkt: zrb, intmd Bgnbstr (IMAT)
81.64.11↔	Spndyls v 9 o mhr Wrb, drs u vnt kmb, intrkrprl	92.39.22↔	And Hchvstrth, Streot Bstr, frkt: zrb, bldgst Enst
81.64.99↔	Spondylodes o Reop e Spondylodes v 9 o mehr Wirb, so	92.39.29↔	And Hochvstrth, Stereot Bestr, frakt, zerebral, so
81.65.10↔	Vertebroplastik, 1 Wirbelkörper	92.39.30↔	And Hchvstrth, Streot Bstr, frkt: Extrzr, intmd Rdiöth
81.65.11↔	Vertebroplastik, 2 Wirbelkörper	92.39.31↔	And Hchvstrth, Streot Bstr, frkt: Extrzr, intmd Bgnbstr (IMAT)
81.65.12↔	Vertebroplastik, 3 Wirbelkörper	92.39.32↔	And Hchvstrth, Streot Bstr, frkt: Extrzr, bldgst Enst
81.65.13↔	Vertebroplastik, 4 und mehr Wirbelkörper	92.39.39↔	And Hochvstrth, Stereot Bestr, frakt, Extrazer, so

Prozedur R01-3

01.12.00↔	Offene Biopsie an den Hirnhäuten, n.n.bez.	01.24.99↔	Sonstige Kraniotomie, sonstige
01.12.10↔	Stereotaktische offene Biopsie an den Hirnhäuten	01.25.00↔	Sonstige Kraniektomie, n.n.bez.
01.12.99↔	Offene Biopsie an den Hirnhäuten, sonstige	01.25.10↔	Sonstige Kraniektomie mit Dekompression
01.14.00↔	Offene Biopsie am Gehirn, n.n.bez.	01.25.11↔	Sonst Kraniektomie zur Entleerung e epiduralen Hämatoms
01.14.10↔	Stereotaktische offene Biopsie am Gehirn	01.25.12↔	Sonst Kraniektomie zur Entleerung e epiduralen Empyems
01.14.99↔	Offene Biopsie am Gehirn, sonstige	01.25.13↔	So Kraniekt zur Entf e Fk aus Schädelkn o Epidraum
01.15↔	Biopsie am Schädel	01.25.14↔	S Krniekt m Enl v allpl Mt o Mdräg i d Schädlkn o Epdraum
01.21↔	Inzision und Drainage an den kranialen Sinus	01.25.19↔	So Kraniekt z Drain epid Flüssigk o aus sonst Gründen
01.22↔	Entf d Elektrod(n) e intrakraniellen Neurostimulators	01.25.20↔	Sonstige Kraniekt, Rekraniiektomie mit Einbr e Drain
01.24.00↔	Sonstige Kraniotomie, n.n.bez.	01.25.21↔	S Krniekt,Rkrekt z Entf v alpl Mt o Mdr a d Schädlkn o Epdrilr
01.24.10↔	Sonstige Kraniotomie mit Dekompression	01.25.99↔	Sonstige Kraniektomie, sonstige
01.24.11↔	Sonst Kraniotomie zur Entleerung e epiduralen Hämatoms	01.39.00↔	Sonstige Inzision am Gehirn, n.n.bez.
01.24.12↔	Sonstige Kraniotomie zur Entleerung eines epid Empyems	01.39.10↔	Sonstige Inzision a Hirn zur Entl e intrazer Hämat
01.24.13↔	S Krniot,Enl v allpl Mt o Mdräg i d Schädlkn o Epdraum	01.39.11↔	Sonstige Inzision a Hirn zur Entl e intrazer Abszesses
01.24.14↔	S Krniot,Entf v allpl Mtrialdr Mdräg aus Schädlkn o Epdraum	01.39.19↔	So Inzis a Gehirn, Entl v So intrazerebraler Flüssigk
01.24.15↔	Sonstige Kraniot, Entf e Fk aus Schädelkn o Epidraum	01.39.20↔	So Inzis a Hirn, Stereotaktische Entl e intrakr Hämat
01.24.16↔	So Kraniot, So Drain epid Flüssigk o aus sonst Gründen	01.39.21↔	So Inzis a Hirn, Stereot Entl e intrakr Abszesses
01.24.20↔	Kraniotomie der Kalotte als Zugang, n.n.bez.	01.39.29↔	So Inzs a Hrn, Streot Entl so intrkrnielr Flüssigk
01.24.21↔	Bohrlochtrepanation der Kalotte als Zugang	01.39.30↔	Sonstige Inzision a Gehirn, Entf e intrazerebralen Fk
01.24.22↔	Streotktsch geführt Schädlröfnng übr d Kltt als Zg	01.39.40↔	Anl e ext Drain a Liqusys (z.B. ventr, zist, subd)
01.24.29↔	Kraniotomie der Kalotte als Zugang, sonstige	01.39.41↔	Anl e Reserv a Liqusys (z.B. ventr, zisternal, subd)
01.24.30↔	Zugang durch die Schädelbasis, n.n.bez.	01.39.42↔	Entf e Reserv a Liqusys (z.B. ventr, zisternal, subd)
01.24.31↔	Zugang durch die Schädelbasis, transoral	01.39.50↔	Entfernung eines intrakraniellen Implantates
01.24.32↔	Zugang d d Schädelb, transor m Spal d weichen Gaumens	01.39.99↔	Sonstige Inzision am Gehirn, sonstige
01.24.33↔	Zg d d Schädlb, trnsr m Spl d weichn u hrtn Gaumns	01.41↔	Operationen am Thalamus
01.24.34↔	Zugang durch die Schädelbasis, transsphenoidal	01.42↔	Operationen am Globus pallidum
01.24.35↔	Zugang durch die Schädelbasis, transethmoidal	01.51.00↔	Exz von Läsion oder Gewebe an d Hirnhäuten, n.n.bez.
01.24.36↔	Zugang durch die Schädelbasis, transmastoidal	01.51.10↔	Exz v Tmr an d Hrn m Präprtio n v infiltrierrm Nchbr
01.24.37↔	Zugang durch die Schädelbasis, translabyrinthär	01.51.99↔	Exzision von Läsion oder Gewebe an den Hirnhäuten, sonst
01.24.38↔	Zugang durch die Schädelbasis, transpyramidal	01.52.00↔	Hemisphärektomie, n.n.bez.
01.24.39↔	Zugang durch die Schädelbasis, sonstige	01.52.10↔	Hemisphärektomie, hirneigenes intrazerebrales Tumorgewebe
01.24.3a↔	Zugang durch die Schädelbasis, transkondylär	01.52.11↔	Hemisphärektomie, nicht hirneigenes intrazereb Tumorgewebe
01.24.3b↔	Zugang durch die Schädelbasis, transorbital	01.52.99↔	Hemisphärektomie, sonstige
01.24.3c↔	Zugang durch die Schädelbasis, mit Le-Fort-I-Osteotomie	01.53.00↔	Lobektomie am Gehirn, n.n.bez.

01.53.10↔	Lobektomie am Gehirn, hirneigenes intrazerebrales Tumorgewebe	02.2↔	Ventrikulostomie
01.53.11↔	Lobektomie am Gehirn, Ni hirneigenes intrazerebrales Tumor	02.31↔	Ventrikelschunt zu Strukturen in Kopf und Hals
01.53.99↔	Lobektomie am Gehirn, sonstige	02.32↔	Ventrikelschunt zum Kreislaufsystem
01.59.00↔	Sonstige Exz o Destr von Läs o Gew a Hirn, n.n.bez.	02.33↔	Ventrikelschunt zur Thoraxhöhle
01.59.10↔	Sonstige Exz von hirneig intrazer Tumor a Hirn	02.34↔	Ventrikelschunt zu Bauchhöhle und Bauchorganen
01.59.11↔	Sonstige Exz von Ni hirneig intrazer Tumor a Hirn	02.35↔	Ventrikelschunt zum Harnwegssystem
01.59.12↔	So Exz von Läs o Gew a Hirn, Debr e Kontusion a Hirn	02.39↔	Sonst Operationen zum Einrichten einer Ventrikeldrainage
01.59.19↔	Sonst Exzision von Läsion oder Gewebe am Gehirn, sonst	02.41.00↔	Spülung und Exploration eines Ventrikelschunts, n.n.bez.
01.59.20↔	Sonstige Destr von hirneig intrazer Tumor a Hirn	02.41.10↔	Spülung u Exploration eines Ventrikelschunts, zentraler Teil
01.59.21↔	Sonstige Destr von Ni hirneig intrazer Tumor a Hirn	02.41.20↔	Spülung u Exploration eines Ventrikelschunts, peripherer Teil
01.59.29↔	Sonst Destr von Läsion o Gewebe am Gehirn, sonst	02.41.99↔	Spülung und Exploration eines Ventrikelschunts, sonstige
01.59.99↔	Sonstige Exz o Destr von Läs o Gew a Hirn, sonstige	02.42.00↔	Ersetzen eines Ventrikelschunts, n.n.bez.
01.6x.10↔	Exzision und Destruktion von Tumorgewebe an Schädelbasis	02.42.10↔	Ersetzen eines Ventrikelschunts, zentraler Teil
01.6x.11↔	Exzision und Destruktion von Tumorgewebe an d Kalotte	02.42.20↔	Ersetzen eines Ventrikelschunts, peripherer Teil
01.6x.20↔	Exz und Destr vom sonst erkrankten Gew an d Schädelb	02.42.99↔	Ersetzen eines Ventrikelschunts, sonstige
01.6x.21↔	Exz und Destr von sonst erkrankten Gew an d Kalotte	02.43↔	Entfernen eines Ventrikelschunts
01.6x.22↔	Exz u Dstr v snst erkrnktn Gw an d Kltt m Hrnh	02.91↔	Lösung von kortikalen Adhäsionen
02.01↔	Eröffnen einer Schädelnaht	02.92↔	Plastische Rekonstruktion am Gehirn
02.02↔	Elevation von Frakturfragmenten vom Schädel	02.93.00↔	Implnt o Erstz d Elktrod(n) e intrkr Neurstm, n.n.bez.
02.03↔	Bildung eines Schädelknochenlappens	02.93.10↔	Implant o Ersetz v temp Mikroel z monolok Abl u Stimul
02.05.00↔	Einsetzen einer Schädelknochenplatte, n.n.bez.	02.93.11↔	Implnt o Erstz v tmp Mikroel z mltk Abl u Stml
02.05.10↔	Eins CADImp an Hrnsch oh Bt d Gsschäd,Enf Df	02.93.20↔	Implnt o Erstz v prm n Mikroel z mnk Abl u Stml
02.05.11↔	Eins CADImp an Hrnsch oh Bt d Gsschäd,grßr o kmpl Df	02.93.21↔	Implnt o Erstz v prm n Mikroel z mltk Abl u Stml
02.05.20↔	Eins CADImp an Hrnsch m Bt v Orb,Tmpreg o fr Sn(bs 2 Rg)	02.93.99↔	Implant o Ersetz d Elektrod(n) e intrakr Neurostim, So
02.05.30↔	Eins CADImp an Hrnsch m Bt mit Rg d Gsschäd(b3Rg)	07.61↔	Partielle Exzision der Hypophyse, transfrontaler Zugang
02.05.99↔	Einsetzen einer Schädelknochenplatte, sonstige	07.62↔	Partielle Exz an der Hypophyse, transsphenoidaler Zugang
02.06.00↔	Sonstige Osteoplastik am Schädel, n.n.bez.	07.63↔	Partielle Exz an d Hypophyse, nicht näher bez Zugang
02.06.10↔	Frontoorbitale Kranioplastik zur Verlagerung	07.64↔	Totale Exzision der Hypophyse, transfrontaler Zugang
02.06.20↔	Rk d Hrnsch oh Bt d Gsschäd, m einf Implnt (Knmzmt)	07.65↔	Totale Exzision der Hypophyse, transsphenoidaler Zugang
02.06.30↔	Reko v Hirn u Gesschäd, m einf Implant (Knmzement) o Tx	07.68↔	Totale Exzision der Hypophyse, and näher bez Zugang
02.06.99↔	Sonst Osteoplastik am Schädel (Kranioplastik), sonst	07.69↔	Totale Exzision der Hypophyse, nicht näher bez Zugang
02.07↔	Entfernen einer Schädelknochenplatte	38.01↔	Inzision von intrakraniellen Gefässen
02.11↔	Einfache Naht an der Dura mater des Gehirns	38.31↔	Resektion von intrakraniellen Gefässen mit Anastomose
02.12.00↔	Sonstige Rekonstruktion an den Hirnhäuten, n.n.bez.	38.61↔	Sonstige Exzision von intrakraniellen Gefässen
02.12.10↔	Sonst Rekonstruktion an den Hirnhäuten ohne Kranioplastik	38.81↔	Sonst chirurgischer Verschluss von intrakraniellen Gefässen
02.12.20↔	Sonst Rekonstruktion an den Hirnhäuten mit Kranioplastik	76.92.20↔	Etz v Schädlnpl (CAD) an Gsschd o Bt d Hrns (bs z 2 Rg)
02.12.21↔	Sonst Duraplastik mit Kranioplastik an der Konvexität	76.92.21↔	Etz v Schädlnpl (CAD) an Gsschd o Bt d Hrnsch (b 3 Rg)
02.12.22↔	So Durapl m Kranioplastik a kranozervikaln Übergang	76.92.29↔	Enstz v Schädlnpl (CAD) an Gsschäd oh Bt d Hrnsch, S
02.12.99↔	Sonstige Rekonstruktion an den Hirnhäuten, sonstige	76.92.30↔	Plast Reko Einf Defekte d Maxilla d CADImplant
02.13↔	Ligatur eines Gefässes der Hirnhäute	76.92.31↔	Plst Rk gssr o kmpl Dfkt d Mxll d CADImplnt
02.14↔	Exzision am Plexus chorioideus		

ADRG R02

Grosse OR-Proz. mit äuss. schw. CC, mit komplexer OR-Proz. bei hämatol. u. soliden Neubildungen od. Lymphom und Leukämie mit best. OR-Proz., mit äuss. schw. CC, od. mit best. OR-Proz. mit schw. CC od. mit and. OR-Proz. mit äuss. schw. CC, Alter < 16 J.

Prozedur in Tabelle R02-2 und (Komplexe OR-Prozeduren oder Prozedur in Tabelle R02-3) und PCCL > 3 oder Hauptdiagnose in Tabelle R02-1 und jede OR-Prozedur außer Tabelle R02-4 und (jede OR-Prozedur außer Tabelle R02-5 und PCCL > 3 oder (PCCL > 3 oder PCCL > 2 und jede OR-Prozedur außer Tabelle R02-5) und Alter < 16 Jahre)

DRG R02Z

Grosse OR-Proz. mit äuss. schw. CC, mit komplexer OR-Proz. bei hämatol. u. soliden Neubildungen od. Lymphom und Leukämie mit best. OR-Proz., mit äuss. schw. CC, od. mit best. OR-Proz. mit schw. CC od. mit and. OR-Proz. mit äuss. schw. CC, Alter < 16 J.

Diagnose R02-1

C26.1	Bösartige Neubildung: Milz	C82.0	Follikuläres Lymphom Grad I
C46.3	Kaposi-Sarkom Lymphknoten	C82.1	Follikuläres Lymphom Grad II
C81.0	Noduläres lymphozytenprädominantes Hodgkin-Lymphom	C82.2	Follikuläres Lymphom Grad III, nicht näher bezeichnet
C81.1	Nodulär-sklerosierendes klassisches Hodgkin-Lymphom	C82.3	Follikuläres Lymphom Grad IIIa
C81.2	Gemischtzelliges klassisches Hodgkin-Lymphom	C82.4	Follikuläres Lymphom Grad IIIb
C81.3	Lymphozytenarmes klassisches Hodgkin-Lymphom	C82.5	Diffuses Follikelzentrumslymphom
C81.4	Lymphozytenreiches klassisches Hodgkin-Lymphom	C82.6	Kutanes Follikelzentrumslymphom
C81.7	Sonstige Typen des klassischen Hodgkin-Lymphoms	C82.7	Sonstige Typen des follikulären Lymphoms
C81.9	Hodgkin-Lymphom, nicht näher bezeichnet	C82.9	Follikuläres Lymphom, nicht näher bezeichnet

C83.0	Kleinzelliges B-Zell-Lymphom	C91.91	Lymphatische Leukämie, nnbez: In kompletter Remission
C83.1	Mantelzell-Lymphom	C92.10	Chr myelo Leukäm [CML], BCR/ABL-posit: oA kompl Rem
C83.3	Diffuses großzelliges B-Zell-Lymphom	C92.11	Chr myelo Leukäm [CML], BCR/ABL-posit: In kompl Rem
C83.5	Lymphoblastisches Lymphom	C92.20	Atyp chr myelo Leukäm, BCR/ABL-negat: oA kompl Rem
C83.7	Burkitt-Lymphom	C92.21	Atyp chr myelo Leukäm, BCR/ABL-negat: In kompl Rem
C83.8	Sonstige nicht follikuläre Lymphome	C92.30	Myelosarkom: Ohne Angabe kompl Remission
C83.9	Nicht follikuläres Lymphom, nicht näher bezeichnet	C92.31	Myelosarkom: In kompletter Remission
C84.0	Mycosis fungoides	C92.70	Sonstige myeloische Leukämie: Ohne Ang kompl Remission
C84.1	Sézary-Syndrom	C92.71	Sonstige myeloische Leukämie: In kompletter Remission
C84.4	Peripheres T-Zell-Lymphom, nicht spezifiziert	C92.90	Myeloische Leukämie, nnbez: Ohne Ang kompl Remission
C84.5	Sonstige reifzellige T/NK-Zell-Lymphome	C92.91	Myeloische Leukämie, nnbez: In kompletter Remission
C84.6	Anaplastisches großzelliges Lymphom, ALK-positiv	C93.10	Chron myelomonozytäre Leukämie: oA einer komplet Remis
C84.7	Anaplastisches großzelliges Lymphom, ALK-negativ	C93.11	Chron myelomonozyt Leukämie: In komplet Remis
C84.8	Kutanes T-Zell-Lymphom, nicht näher bezeichnet	C93.30	Juvenil myelomonozyt Leukämie: oA einer komplet Remis
C84.9	Reifzelliges T/NK-Zell-Lymphom, nicht näher bezeichnet	C93.31	Juvenile myelomonozytäre Leukämie: In komplet Remis
C85.1	B-Zell-Lymphom, nnbez	C93.70	Sonstige Monozytenleukämie: Ohne Ang kompl Remission
C85.2	Mediastinales (thymisches) großzelliges B-Zell-Lymphom	C93.71	Sonstige Monozytenleukämie: In kompletter Remission
C85.7	Sonst nbez Typen Non-Hodgkin-Lymphom	C93.90	Monozytenleukämie, nnbez: Ohne Angabe kompl Remission
C85.9	Non-Hodgkin-Lymphom, nicht näher bezeichnet	C93.91	Monozytenleukämie, nnbez: In kompletter Remission
C86.0	Extranodales NK/T-Zell-Lymphom, nasaler Typ	C94.30	Mastzellenleukämie: Ohne Angabe kompl Remission
C86.1	Hepatosplenisches T-Zell-Lymphom	C94.31	Mastzellenleukämie: In kompletter Remission
C86.2	T-Zell-Lymphom vom Enteropathie-Typ	C94.40	Akut Panmyelose m Myelofibrose: oA komplet Remis
C86.3	Subkutanes pannikulitisches T-Zell-Lymphom	C94.41	Akute Panmyelose mit Myelofibrose: In komplet Remis
C86.4	Blastisches NK-Zell-Lymphom	C94.60	Myelodyspl u -prolifer KH, nicht klassif-bar: oA kompl Remis
C86.5	Angioimmunoblastisches T-Zell-Lymphom	C94.61	Myelodyspl u -prolifer KH, nicht klassif-bar: In kompl Remis
C86.6	Primäre kutane CD30-positiv T-Zell-Proliferationen	C94.70	Sonstige nbez Leukämien: Ohne Angabe kompl Remission
C88.00	Makroglobulinämie Waldenström: oA einer kompl Remis	C94.71	Sonst näher bez Leukämien: In kompletter Remis
C88.01	Makroglobulinämie Waldenström: In kompletter Remission	C95.00	Akute Leukämie nnbez Zelltyps: Ohne Ang kompl Remission
C88.20	So Schwerkettenkrankht: oA einer komplet Remission	C95.01	Akute Leukämie nnbez Zelltyps: In kompletter Remission
C88.21	Sonstige Schwerkettenkrankheit: In kompletter Remission	C95.10	Chronische Leukämie nnbez Zelltyps: Oh Ang kompl Remis
C88.30	Immunproliferative Dünndarmkrankheit: Oh Ang kompl Rem	C95.11	Chronische Leukämie nnbez Zelltyps: In kompletter Remis
C88.31	Immunproliferative Dünndarmkrankheit: In kompletter Remis	C95.70	Sonstige Leukämie nnbez Zelltyps: Ohne Ang kompl Remis
C88.40	Extranod Marginzon-B-Lymphom MALT oA kompl Rem	C95.71	Sonstige Leukämie nnbez Zelltyps: In kompletter Remission
C88.41	Extranod Marginzon-B-Lymphom MukosAss Gwb In kompl Rem	C95.90	Leukämie, nicht näher bezeichnet: Ohne Ang kompl Remis
C88.70	Sonstige bösartige immunproliferat KH: oA kompl Remis	C95.91	Leukämie, nicht näher bezeichnet: In kompletter Remission
C88.71	Sonst bösart immunproliferative KH: In kompletter Remis	C96.2	Bösartiger Mastzelltumor
C88.90	Bösart immunproliferative KH, nnbez: oA kompl Remis	C96.4	Sarkom der dendritischen Zellen (akzessorische Zellen)
C88.91	Bösart immunproliferative KH, nnbez: In kompletter Remis	C96.7	So nbez BNB lymphat/blutbildend/verwandtes Gewebe
C90.00	Multiples Myelom: oA einer kompletten Remission	C96.8	Histiozytisches Sarkom
C90.01	Multiples Myelom: In kompletter Remission	C96.9	BNB lymphat/blutbildendes/verwandtes Gew, nnbez
C90.10	Plasmazellenleukämie: Ohne Angabe einer kompl Remission	D45	Polycythaemia vera
C90.11	Plasmazellenleukämie: In kompletter Remission	D46.0	Refraktäre Anämie oh Ringsideroblasten, so bez
C90.20	Extramedullär Plasmazytom: oA einer komplet Remission	D46.1	Refraktäre Anämie m Ringsideroblasten
C90.21	Extramedulläres Plasmazytom: In kompletter Remission	D46.4	Refraktäre Anämie, nnbez
C90.30	Solitäres Plasmazytom: oA einer kompletten Remission	D46.5	Refraktäre Anämie mit Mehrlinien-Dysplasie
C90.31	Solitäres Plasmazytom: In kompletter Remission	D46.6	Myelodyspl Syndr m isoliert del(5q)-Chromosomenanom
C91.00	Akut lymphat Leukämie [ALL]: oA einer komplet Remission	D46.7	Sonstige myelodysplastische Syndrome
C91.01	Akute lymphat Leukämie [ALL]: In komplet Remission	D46.9	Myelodysplastisches Syndrom, nnbez
C91.10	Chr lymphat Leukäm B-Zell-Typ [CLL]: oA komplet Remis	D47.0	Histiozyten-/Mastzelltumor unsich/unbek Verhalt
C91.11	Chr lymphat Leukämie B-Zell-Typ [CLL]: In komplet Remis	D47.1	Chronische myeloproliferative Krankheit
C91.30	Prolimphozyt Leukämie B-Zell-Typ: oA komplet Remis	D47.3	Essentielle (hämorrhagische) Thrombozythämie
C91.31	Prolimphozyt Leukämie vom B-Zell-Typ: In komplet Remis	D47.4	Osteomyelofibrose
C91.40	Haarzellenleukämie: Ohne Angabe kompl Remission	D47.5	Chronische Eosinophilen-Leukämie [Hypereosinophil Synd]
C91.41	Haarzellenleukämie: In kompletter Remission	D47.7	So nbez NB unsich/unbek Verhalt lymph/blutb/verw Gew
C91.50	Adult T-Zell-Lymphom/Leukäm HTLV-1-assoz: oA kompl Rem	D47.9	NB unsich/unbek Verhalt lymph/blutb/verw Gew, nnbez
C91.51	Adult T-Zell-Lymphom/Leukäm HTLV-1-assoz: In kompl Rem	D89.1	Kryoglobulinämie
C91.60	Prolimphozyt-Leukämie T-Zell-Typ: oA einer komplet Remis	R77.0	Veränderungen Albumine
C91.61	Prolimphozyt-Leukämie vom T-Zell-Typ: In komplet Remis	R77.1	Veränderungen Globuline
C91.70	Sonstige lymphatische Leukämie: Ohne Ang kompl Remis	R77.2	Veränderungen Alpha-Fetoproteins
C91.71	Sonstige lymphatische Leukämie: In kompletter Remission	R77.80	Veränderung prostataspezifisches Antigen [PSA]
C91.80	Reifzellige B-ALL vom Burkitt-Typ: oA einer komplet Remis	R77.88	Sonstige nbez Veränderungen Plasmaproteine
C91.81	Reifzellige B-ALL vom Burkitt-Typ: In kompletter Remission	R77.9	Veränderung Plasmaprotein, nnbez
C91.90	Lymphatische Leukämie, nnbez: Ohne Ang kompl Remission		

Prozedur R02-2

01.12.00↔	Offene Biopsie an den Hirnhäuten, n.n.bez.	01.13.10↔	Stereotaktische geschl [Perkut] [Nad] Biops a Hirn
01.12.10↔	Stereotaktische offene Biopsie an den Hirnhäuten	01.13.99↔	Geschl [perkutane] [Nadel-] Biopsie am Gehirn, sonstige
01.12.99↔	Offene Biopsie an den Hirnhäuten, sonstige	01.14.00↔	Offene Biopsie am Gehirn, n.n.bez.
01.13.00↔	Geschl [perkutane] [Nadel-] Biopsie am Gehirn, n.n.bez.	01.14.10↔	Stereotaktische offene Biopsie am Gehirn

01.14.99↔	Offene Biopsie am Gehirn, sonstige	01.39.21↔	So Inzis a Hirn, Stereot Entl e intrakr Abszesses
01.15↔	Biopsie am Schädel	01.39.29↔	So Inzs a Hrn, Streot Entl so intrakriellr Flüssgk
01.18.20↔	Offene Biopsie an intrakraniellm Blutgefäss	01.39.30↔	Sonstige Inzision a Gehirn, Entf e intrazerebralen Fk
01.18.21↔	Stereotaktische off Biopsie an intrakraniellm Blutgefäss	01.39.40↔	Anl e ext Drain a Liqusys (z.B. ventr, zist, subd)
01.18.29↔	Offene Biopsie an intrakraniellm Blutgefäss, sonstige	01.39.41↔	Anl e Reserv a Liqusys (z.B. ventr, zisternal, subd)
01.21↔	Inzision und Drainage an den kranialen Sinus	01.39.42↔	Entf e Reserv a Liqusys (z.B. ventr, zisternal, subd)
01.22↔	Entf d Elektrod(n) e intrakraniellen Neurostimulators	01.39.50↔	Entfernung eines intrakraniellen Implantates
01.23.00↔	Rekraniotomie, n.n.bez.	01.39.99↔	Sonstige Inzision am Gehirn, sonstige
01.23.10↔	Rekraniotomie mit Einbringen einer Drainage	01.41↔	Operationen am Thalamus
01.23.20↔	Rekrant m Entf v allopl Mat o Medträg aus d Schädelkn	01.42↔	Operationen am Globus pallidum
01.23.21↔	Rekrant m Entf von allopl Mat o Medträg aus d Epidraum	01.51.00↔	Exz von Läsion oder Gewebe an d Hirnhäuten, n.n.bez.
01.23.29↔	Rekraniotomie mit Entfernen von sonstigen Material	01.51.10↔	Exz v Tmr an d Hrn m Präprtio n v infiltriertm Nchbr
01.23.99↔	Rekraniotomie, sonstige	01.51.99↔	Exzision von Läsion oder Gewebe an den Hirnhäuten, sonst
01.24.00↔	Sonstige Kraniotomie, n.n.bez.	01.52.00↔	Hemisphärektomie, n.n.bez.
01.24.10↔	Sonstige Kraniotomie mit Dekompression	01.52.10↔	Hemisphärektomie, hirneigenes intrazerebrales Tumorgewebe
01.24.11↔	Sonst Kraniotomie zur Entleerung e epiduralen Hämatoms	01.52.11↔	Hemisphärektomie, nicht hirneigenes intrazereb Tumorgewebe
01.24.12↔	Sonstige Kraniotomie zur Entleerung eines epid Empyems	01.52.99↔	Hemisphärektomie, sonstige
01.24.13↔	S Krniot,Enl v allpl Mt o Mdrträg i d Schädlkn o Epidraum	01.53.00↔	Lobektomie am Gehirn, n.n.bez.
01.24.14↔	S Krniot,Entf v allpl Mtrialdr Mdrträg aus Schädlkn o Epidraum	01.53.10↔	Lobektomie am Gehirn, hirneigenes intrazerebral Tumorgewebe
01.24.15↔	Sonstige Kraniot, Entf e Fk aus Schädelkn o Epidraum	01.53.11↔	Lobekt a Hirn, Ni hirneigenes intrazerebrales Tumor
01.24.16↔	So Kraniot, So Drain epid Flüssigk o aus sonst Gründen	01.53.99↔	Lobektomie am Gehirn, sonstige
01.24.20↔	Kraniotomie der Kalotte als Zugang, n.n.bez.	01.59.00↔	Sonstige Exz o Destr von Läs o Gew a Hirn, n.n.bez.
01.24.21↔	Bohrlochreparation der Kalotte als Zugang	01.59.10↔	Sonstige Exz von hirneig intrazer Tumor a Hirn
01.24.22↔	Streotktsch geführt Schädlröffng üb d Kltt als Zg	01.59.11↔	Sonstige Exz von Ni hirneig intrazer Tumor a Hirn
01.24.29↔	Kraniotomie der Kalotte als Zugang, sonstige	01.59.12↔	So Exz von Läs o Gew a Hirn, Debr e Kontusion a Hirn
01.24.30↔	Zugang durch die Schädelbasis, n.n.bez.	01.59.19↔	Sonst Exzision von Läsion oder Gewebe am Gehirn, sonst
01.24.31↔	Zugang durch die Schädelbasis, transoral	01.59.20↔	Sonstige Destr von hirneig intrazer Tumor a Hirn
01.24.32↔	Zugang d d Schädelb, transor m Spal d weichen Gaumens	01.59.21↔	Sonstige Destr von Ni hirneig intrazer Tumor a Hirn
01.24.33↔	Zg d d Schädlb, trnsr m Spl d weichn u hrtn Gaumns	01.59.29↔	Sonst Destraktion von Läsion o Gewebe am Gehirn, sonst
01.24.34↔	Zugang durch die Schädelbasis, transsphenoidal	01.59.99↔	Sonstige Exz o Destr von Läs o Gew a Hirn, sonstige
01.24.35↔	Zugang durch die Schädelbasis, transethmoidal	01.6x.10↔	Exzision und Destruktion von Tumorgewebe an Schädelbasis
01.24.36↔	Zugang durch die Schädelbasis, transmastoidal	01.6x.11↔	Exzision und Destruktion von Tumorgewebe an d Kalotte
01.24.37↔	Zugang durch die Schädelbasis, translabyrinthär	01.6x.20↔	Exz und Destr vom sonst erkrankten Gew an d Schädelb
01.24.38↔	Zugang durch die Schädelbasis, transpyramidal	01.6x.21↔	Exz und Destr von sonst erkrankten Gew an d Kalotte
01.24.39↔	Zugang durch die Schädelbasis, sonstige	01.6x.22↔	Exz u Dstr v snst erkrnktn Gw an d Kltt m Hrn
01.24.3a↔	Zugang durch die Schädelbasis, transkondylär	02.01↔	Eröffnen einer Schädelnaht
01.24.3b↔	Zugang durch die Schädelbasis, transorbital	02.02↔	Elevation von Frakturfragmenten vom Schädel
01.24.3c↔	Zugang durch die Schädelbasis, mit Le-Fort-I-Osteotomie	02.03↔	Bildung eines Schädelknochenlappens
01.24.99↔	Sonstige Kraniotomie, sonstige	02.04.00↔	Knochen transplantation an den Schädel, n.n.bez.
01.25.00↔	Sonstige Kraniektomie, n.n.bez.	02.04.10↔	Knochen transplantation an den Schädel, Schädeldach
01.25.10↔	Sonstige Kraniektomie mit Dekompression	02.04.99↔	Knochen transplantation an den Schädel, sonstige
01.25.11↔	Sonst Kraniektomie zur Entleerung e epiduralen Hämatoms	02.05.00↔	Einsetzen einer Schädelknochenplatte, n.n.bez.
01.25.12↔	Sonst Kraniektomie zur Entleerung e epiduralen Empyems	02.05.10↔	Eins CADImp an Hrnsch oh Bt d Gsschäd,Enf Df
01.25.13↔	So Kraniekt zur Entf e Fk aus Schädelkn o Epidraum	02.05.11↔	Eins CADImp an Hrnsch oh Bt d Gsschäd,grßr o kmpl Df
01.25.14↔	S Krniekt m Enl v allpl Mt o Mdrträg i D Schädlkn o Epidraum	02.05.20↔	Eins CADImp an Hrnsch m Bt v Orb,Tmpreg o fr Sn(bs 2 Rg)
01.25.19↔	So Kraniekt z Drain epid Flüssigk o aus sonst Gründen	02.05.30↔	Eins CADImp an Hrnsch m Bt mit Rg d Gsschäd(b3Rg)
01.25.20↔	Sonstige Kraniekt, Rekraniektomie mit Einbr e Drain	02.05.99↔	Einsetzen einer Schädelknochenplatte, sonstige
01.25.21↔	S Krniekt,Rkrekt z Entf v allpl Mt o Mdr a d Schädkn o Epdr	02.06.00↔	Sonstige Osteoplastik am Schädel, n.n.bez.
01.25.99↔	Sonstige Kraniektomie, sonstige	02.06.10↔	Frontoorbitale Kranioplastik zur Verlagerung
01.26↔	Einsetz und Ersetz e Kath i d Schädelhöhle o Hirn	02.06.20↔	Rk d Hrnsch oh Bt d Gsschäd, m einf Implnt (Knmnt)
01.28↔	Einsetzen von intrakran Katheter(n) via Bohrloch(löcher)	02.06.30↔	Reko v Hirn u Gesschäd, m einf Implant (Knzement) o Tx
01.29.00↔	Rv (h Erstz) v Kth(n) aus Schädlh o Hrn, n.n.bz.	02.06.99↔	Sonst Osteoplastik am Schädel (Kranioplastik), sonst
01.29.10↔	Stereot Rev (oh Ersetz) v intrazer Kath z intrav Infus	02.07↔	Entfernen einer Schädelknochenplatte
01.29.99↔	Rev (oh Ersetz) von Kath(n) aus Schädelh o Hirn, So	02.11↔	Einfache Naht an der Dura mater des Gehirns
01.31.00↔	Inzision an den Hirnhäuten, n.n.bez.	02.12.00↔	Sonstige Rekonstruktion an den Hirnhäuten, n.n.bez.
01.31.10↔	Inzis an D Hirnh zur Entl e subduralen Hämat (Hygroms)	02.12.10↔	Sonst Rekonstruktion an den Hirnhäuten ohne Kranioplastik
01.31.11↔	Inzision an D Hirnhäuten zur Entl e subduralen Empyems	02.12.20↔	Sonst Rekonstruktion an den Hirnhäuten mit Kranioplastik
01.31.20↔	Inzs an D Hrn z Drain v sbd u sbchrnoidlr Flüssgk	02.12.21↔	Sonst Duraplastik mit Kranioplastik an der Konvexität
01.31.99↔	Inzision an den Hirnhäuten, sonstige	02.12.22↔	So Durapl m Kranioplastik a kranozervikalen Übergang
01.32.00↔	Lobotomie und Traktotomie, n.n.bez.	02.12.99↔	Sonstige Rekonstruktion an den Hirnhäuten, sonstige
01.32.10↔	Lobotomie und Traktotomie, Zingulotomie	02.13↔	Ligatur eines Gefässes der Hirnhäute
01.32.11↔	Lobotomie und Traktotomie, Subpiale Transsektion	02.14↔	Exzision am Plexus chorioideus
01.32.12↔	Lobotomie und Traktotomie, Multiple Lobotomien	02.2↔	Ventrikulostomie
01.32.20↔	Lobotomie u Traktotomie, Stereot Untbr v Bahnsystemen	02.31↔	Ventrikelshunt zu Strukturen in Kopf und Hals
01.32.99↔	Lobotomie und Traktotomie, sonstige	02.32↔	Ventrikelshunt zum Kreislaufsystem
01.39.00↔	Sonstige Inzision am Gehirn, n.n.bez.	02.33↔	Ventrikelshunt zur Thoraxhöhle
01.39.10↔	Sonstige Inzision a Hirn zur Entl e intrazer Hämat	02.34↔	Ventrikelshunt zu Bauchhöhle und Bauchorganen
01.39.11↔	Sonstige Inzision a Hirn zur Entl e intrazer Abszesses	02.35↔	Ventrikelshunt zum Harnwegssystem
01.39.19↔	So Inzis a Gehirn, Entl v So intrazerebraler Flüssigk	02.39↔	Sonst Operationen zum Einrichten einer Ventrikeldrainage
01.39.20↔	So Inzis a Hirn, Stereotaktische Entl e intrakr Hämat	02.41.00↔	Spülung und Exploration eines Ventrikelshunts, n.n.bez.

02.41.10↔	Spülung u Exploration eines Ventrikelshunts, zentraler Teil	03.53.20↔	Offene Reposition einer Wirbelfraktur
02.41.20↔	Spülung u Exploration eines Ventrikelshunts, peripherer Teil	03.59.10↔	S Plst Rk u Op an Strkt d Spnlkn, Vrschl e Diastmtmylie
02.41.99↔	Spülung und Exploration eines Ventrikelshunts, sonstige	03.59.11↔	S Plst Rk u Op an Strkt d Spnlkn, Drchr e Flm trmnl
02.42.00↔	Ersetzen eines Ventrikelshunts, n.n.bez.	03.59.12↔	S Plst Rk u Op an Strkt d Spnlkn, Vrschl e spn Fstl
02.42.10↔	Ersetzen eines Ventrikelshunts, zentraler Teil	03.59.13↔	S Plst Rk u Op an Strkt d Spnlkn, Spnl Drpl
02.42.20↔	Ersetzen eines Ventrikelshunts, peripherer Teil	03.59.99↔	So Plast Reko und Op an Strukturen d Spinalkanals, so
02.42.99↔	Ersetzen eines Ventrikelshunts, sonstige	03.6↔	Lösung von Adhäsionen an Rückenmark und Nervenwurzeln
02.43↔	Entfernen eines Ventrikelshunts	03.71↔	Subarachnoido-peritonealer Shunt am Spinalkanal
02.91↔	Lösung von kortikalen Adhäsionen	03.72↔	Subarachnoido-ureteraler Shunt am Spinalkanal
02.92↔	Plastische Rekonstruktion am Gehirn	03.79↔	Sonstiger Shunt am Spinalkanal
02.93.00↔	Implnt o Erzt d Elkrd(n) e intrkr Neurstm, n.n.bz.	03.93.10↔	Implnt,Erzt d Elkrd tmp epd Neurstm,Enzlsys,Tstsm
02.93.10↔	Implant o Ersetz v temp Mikroel z monok Abl u Stimul	03.93.11↔	Implnt,Erzt d Elkrd tmp epd Neurstm,Mhrlsys,Tstsm
02.93.11↔	Implnt o Erzt v tmp Mkröel z mltk Abl u Stml	03.93.20↔	Imp,Ers d Elkrd prmn epd Neurstm,Enzlsys,Dst,prk
02.93.20↔	Implnt o Erzt v prmn Mkröel z mnlk Abl u Stml	03.93.21↔	Imp,Ers d Elkrd prmn epd Neurstm,Mhrlsys,Dst,prk
02.93.21↔	Implnt o Erzt v prmn Mkröel z mltk Abl u Stml	03.93.22↔	Imp,Ers d Elkrd prmn epd Neurstm,Enzlsys,Dst,ofn chr
02.93.99↔	Implant o Ersetz d Elektrod(n) e intrkr Neurostim, So	03.93.23↔	Imp,Ers d Elkrd prmn epd Neurstm,Mhrlsys,Dst,ofn chr
02.96↔	Einsetzen einer sphenoidalen Elektrode	03.93.30↔	Implant o Ersetz e subd Elektrod zur Vorderstim
02.99.10↔	Stereotaktische Eingriffe am Liquorsystem	03.93.99↔	Implant o Ersetz d Elektrod(n) e spin Neurostim, so
02.99.11↔	Streot Implnt u Explntion v rdioaktvm Mt als slbst Engr	03.97↔	Revision eines Shunts an den Rückenmarkshäuten
02.99.12↔	Stereot Implant von Gew an Schäd, Hirn und Hirnh	03.99.10↔	Op an intraspinalen Blgef (z.B. Ligat, Destr, Res)
02.99.13↔	Stereotaktische Instill von Med als selbst Eingr	03.99.19↔	Sonstige Operationen an intraspinalen Blutgefässen
02.99.14↔	Streot Implnt, Rv o Wchs v intrkr Kth z intrv Infz	03.99.20↔	Op a spin Liqsys, Anl e subkut Reserv a spin Liqsys
02.99.20↔	Umwdl e Lqorshnts (Hrmwssrbleitng) i e Mhrfchbleitng	03.99.21↔	Op a spn Lqsys,Rv sbkt Rsrv,Kth o Medp z intrth u epd Infz
02.99.29↔	Sonstige Revision und Entfernung von Liquorableitungen	03.99.22↔	Op a spin Liqsys, Entf e subkut Reserv a spin Liqsys
02.99.30↔	Implantation oder Wechsel einer intrakraniellen Messsonde	03.99.29↔	Sonstige Operationen am spinalen Liquorsystem
02.99.31↔	Revision (ohne Wechsel) einer intrakraniellen Messsonde	03.99.30↔	Rv (h Erztz) d Elkrd(n) e epd Neurstm, Stbl, Enzlsys
02.99.40↔	Implantation oder Wechsel einer Neuroprothese	03.99.31↔	Rv (h Erztz) d Elkrd(n) e epd Neurstm, Stbl, Mhrlsys
02.99.41↔	Revision (ohne Wechsel) einer Neuroprothese	03.99.32↔	Rv(h Erztz)d Elkrd(n)e epd Neurstm,Pltlnt,Enzlsys
02.99.50↔	Implant u Entf e KathBallonSyst z intrazer Brachyth	03.99.33↔	Rv (h Erztz) d Elkrd(n) e epd Neurstm, Pltlnt, Mhrlsys
02.99.70↔	Rv (o Erztz) d Elkrd e intrkr Neurstm, n.n.bz.	03.99.40↔	Rev (oh Ersetz) e Kath zur intrath u epiduralen Infus
02.99.71↔	Rv(o Ers)d Elkrd intrkr Neurstm,streotktsch,perm Enzlsys z Dst	03.99.99↔	So Op an RM und Strukturen d Spinalkanals, son
02.99.72↔	Rv(o Ers)d Elkrd intrkr Neurstm,streotktsch,perm Mhrlsys z Dst	04.01.00↔	Exzision eines Akustikusneurinoms, n.n.bez.
02.99.79↔	Rev (oh Ersetz) d Elektrod e intrkr Neurostim, So	04.01.10↔	Exzision eines Akustikusneurinoms durch Kraniotomie
02.99.90↔	Sonstige stereotaktische Op an Schädel, Hirn und Hirnh	04.01.11↔	Exzision eines Akustikusneurinoms, Translabrynthärer Zugang
03.01.10↔	Entfernen eines Fremdkörpers vom Spinalkanal, epidural	04.01.99↔	Exzision eines Akustikusneurinoms, sonstige
03.01.99↔	Entfernen eines Fremdkörpers vom Spinalkanal, sonstige	07.13.00↔	Biopsie an der Hypophyse, transfrontaler Zugang, n.n.bez.
03.02↔	Relaminektomie	07.13.10↔	Gschl [Prkt] [Nd] Biops an d Hypph d trnsfrntln Zg
03.09.00↔	Sonst Exploration und Dekompression am Spinalkanal, n.n.b	07.13.11↔	Offene Biopsie an der Hypophyse durch transfrontalen Zugang
03.09.14↔	Zugang zur Hws (d Laminot o Hemilekt), dors, 1 Segment	07.13.12↔	Stereot Biops an d Hypoph d transfrontalen Zugang
03.09.15↔	Zugang zur Hws (d Laminot o Hemilekt), dors, 2 Seg	07.13.99↔	Biopsie an der Hypophyse, transfrontaler Zugang, sonst
03.09.16↔	Zug z Hws (d Laminot o Hemilekt), dors, 3 u mehr Seg	07.16.00↔	Biopsie am Thymus, n.n.bez.
03.09.24↔	Zugang zur Bws (d Laminot o Hemilekt), dors, 1 Segment	07.16.11↔	Offene Biopsie am Thymus
03.09.25↔	Zugang zur Bws (d Laminot o Hemilekt), dors, 2 Seg	07.16.99↔	Biopsie am Thymus, sonstige
03.09.26↔	Zug z Bws (d Laminot o Hemilekt), dors, 3 u mehr Seg	07.17.00↔	Biopsie am Corpus pineale, n.n.bez.
03.09.34↔	Zg z Lndwrbs (d Lmnt o Flvktmie), drs, 1 Sgm	07.17.10↔	Geschlossene [perkutane] [Nadel-] Biopsie am Corpus pineale
03.09.35↔	Zug z Lendwirbs (d Laminot o Flavektomie), dors, 2 Seg	07.17.11↔	Offene Biopsie am Corpus pineale
03.09.36↔	Zg z Lndwrbs (d Lmnt o Flvktmie), drs, 3 u mhr Sg	07.17.12↔	Stereotaktische Biopsie am Corpus pineale
03.09.41↔	Inzision d Spinalkanals zur Drain epid Flüssigkeit	07.17.99↔	Biopsie am Corpus pineale, sonstige
03.09.43↔	Inzis von Rm und Rückenmh zur Drain von subd Flüssigk	07.61↔	Partielle Exzision der Hypophyse, transfrontaler Zugang
03.09.44↔	Inzis von Rm und Rückenmh zur Drain e intramed Hämat	07.62↔	Partielle Exz an der Hypophyse, transsphenoidaler Zugang
03.09.45↔	Inzs v Rm u Rückenmh z Drain e intmdllär Abszsss	07.63↔	Partielle Exz an d Hypophyse, nicht näher bez Zugang
03.09.49↔	Inzis d Spinalkanals, Rm und Rmhät, sonstige	07.64↔	Totale Exzision der Hypophyse, transfrontaler Zugang
03.09.91↔	Sonstige Dekompression des Spinalkanals	07.65↔	Totale Exzision der Hypophyse, transsphenoidaler Zugang
03.09.99↔	Sonst Exploration und Dekompression am Spinalkanal, so	07.68↔	Totale Exzision der Hypophyse, and näher bez Zugang
03.1↔	Durchtrennung einer intraspinalen Nervenwurzel	07.69↔	Totale Exzision der Hypophyse, nicht näher bez Zugang
03.21↔	Perkutane Chordotomie	07.80↔	Thymektomie, n.n.bez.
03.29↔	Sonstige Chordotomie	07.81↔	Sonstige partielle Exzision am Thymus
03.32.10↔	Geschl [Perkut] [Nad] Biops an Rm o Rückenmarkshäuten	07.82↔	Sonstige totale Exzision des Thymus
03.32.20↔	Offene Biopsie an Rückenmark oder Rückenmarkshäuten	07.83↔	Thorakoskopische partielle Exzision am Thymus
03.32.99↔	Biopsie an Rückenmark oder Rückenmarkshäuten, sonstige	07.84↔	Thorakoskopische totale Exzision des Thymus
03.4x.10↔	Exz o Destr von Tumor an Rückenmark (intramedullär)	07.91↔	Exploration im Gebiet des Thymus
03.4x.11↔	Exz o Destr von Tumor an Rückenmarkshäuten und Kn	07.92↔	Sonstige Inzision am Thymus
03.4x.12↔	Exz o Destr v Tumor an intraspinalen Nervwur z Ggl	07.93↔	Plastische Rekonstruktion am Thymus
03.4x.19↔	Exz o Destr von Tumor an Rm o Rmhät, sonstige	07.95↔	Thorakoskopische Inzision am Thymus
03.4x.20↔	Exz o Destr e sonstigen Läs an Rm (intramedullär)	07.98↔	Sonstige und Ni näh bez thorakoskopische Op a Thymus
03.4x.21↔	Exz oder Destr e sonstigen Läsion an Rückenmarkshäuten	07.99↔	Sonst und nicht näher bezeichnete Operationen am Thymus
03.4x.22↔	Exz o Dstr e snst Läs an intrspnl Nrvwrz u Ggl	18.71.00↔	Ohrmuschelaufbau, n.n.bez.
03.4x.29↔	Exz o Destr e sonstigen Läs an Rm o Rmhät, sonstige	18.71.10↔	Ohrmuschelaufbau, partiell, n.n.bez.
03.4x.99↔	Exz o Destr e Läs an Rm o Rückenmarkshäuten, sonstige	18.71.11↔	Ohrmuschelaufbau, partiell mit Gewebeerweiterer
03.53.11↔	Geschl Reposition e Wirbelfraktur mit externer Fix	18.71.12↔	Ohrmuschelaufbau, partiell mit Galealappen

18.71.13↔	Ohrmuschelaufbau, partiell mit Knorpeltransplantat	34.4x.21↔	Teilresektion e Läsion an der Brustwand, ohne Rekonstruktion
18.71.14↔	Ohrmuschelaufbau, partiell mit mikrovaskulärem Lappen	34.4x.22↔	Teilresektion e Läsion an der Brustwand, mit Rekonstruktion
18.71.19↔	Ohrmuschelaufbau, partiell, sonstige	34.4x.30↔	Rs e Läs an d Bruw, kmpplt Rs d Strnms, n.n.bez.
18.71.20↔	Ohrmuschelaufbau, total, n.n.bez.	34.4x.31↔	Res e Läs an d Bruw, komplette Res d Sternums, oh Reko
18.71.21↔	Ohrmuschelaufbau, total mit Gewebeerweiterer	34.4x.32↔	Res e Läs an d Bruw, komplette Res d Sternums, m Reko
18.71.22↔	Ohrmuschelaufbau, total mit Galealappen	34.4x.40↔	Destruktion einer Läsion an der Brustwand
18.71.23↔	Ohrmuschelaufbau, total mit Knorpeltransplantat	34.4x.99↔	Exzision oder Destr einer Läsion an d Bruw, sonstige
18.71.24↔	Ohrmuschelaufbau, total mit mikrovaskulärem Lappen	34.51↔	Dekortikation der Lunge
18.71.29↔	Ohrmuschelaufbau, total, sonstige	34.52↔	Thorakoskopische Dekortikation der Lunge
18.71.30↔	Implant von allopl Materialien b Aufb e Ohrmuschel	34.59.10↔	Sonst Exzision an der Pleura, thorakoskopische Pleurektomie
18.71.99↔	Ohrmuschelaufbau, sonstige	34.59.20↔	Sonst Exzision an der Pleura, offen chirurgische Pleurektomie
20.99.00↔	Sonstige Operationen an Innen- und Mittelohr, n.n.bez.	34.6x.00↔	Pleurodese, n.n.bez.
20.99.10↔	Implnt v Knchnvmkrngn a Flsnbein, Mtt o Innhr	34.6x.11↔	Pleurodese, offen chirurgisch, ohne Dekortikation
20.99.20↔	Verschluss einer Labyrinthfistel	34.6x.12↔	Pleurodese, offen chirurgisch, mit Dekortikation
20.99.30↔	Entf e Kochleaimplantates oder implantbar Hörgerätes	34.6x.19↔	Pleurodese, offen chirurgisch, sonstige
20.99.99↔	Sonstige Operationen an Innen- und Mittelohr, sonstige	34.6x.20↔	Pleurodese, thorakoskopisch, n.n.bez.
30.4x.00↔	Radikale Laryngektomie, n.n.bez.	34.6x.21↔	Pleurodese, thorakoskopisch, ohne Dekortikation
30.4x.10↔	Radikale Laryngektomie, mit Pharyngektomie, oh Rekonstrukt	34.6x.22↔	Pleurodese, thorakoskopisch, mit Dekortikation
30.4x.11↔	Rad Laryekt, m Pharyngekt, Reko m lok Schleimhaut	34.6x.29↔	Pleurodese, thorakoskopisch, sonstige
30.4x.12↔	Rad Laryekt, m Pharyngekt, Reko m Ni vaskul Tx	34.6x.99↔	Pleurodese, sonstige
30.4x.13↔	Rad Laryekt, m Pharyngekt, Reko m gestielt reg Lp	34.85↔	Implantation eines Zwerchfellschrittmachers
30.4x.14↔	Rad Laryekt, m Pharyngekt, Reko m gestielt Lp	34.89.00↔	Sonstige Operationen am Zwerchfell, n.n.bez.
30.4x.15↔	Rad Laryekt, m Pharyngekt, Reko m fr mikrovaskuläres Tx	34.89.10↔	Sonstige Op a Zwerchfell, Inzis (Zwerchfellsplattung)
30.4x.16↔	Rad Laryekt, m Pharyngekt, Rekonstruktion m fr Darmt	34.89.99↔	Sonstige Operationen am Zwerchfell, sonstige
30.4x.17↔	Rad Laryekt, m Pharyngekt, Reko m Magenhochzug	37.12↔	Perikardiotomie
30.4x.19↔	Rad Laryekt, m Pharyngekt, sonstige Rekonstruktion	37.24.00↔	Perikardiopsie, n.n.bez.
30.4x.20↔	Rad Laryekt, m Pharyngekt und Schilddrs, oh Reko	37.24.20↔	Offene Perikardiopsie
30.4x.21↔	Rd Lrykt, m Phryngkt u Schlddrs, Rk m lk Schleimh	37.24.99↔	Perikardiopsie, sonstige
30.4x.22↔	Rd Lrykt, m Phryngkt u Schlddrs, Rk m N vskl Tx	37.25.00↔	Herzbiopsie, n.n.bez.
30.4x.23↔	Rd Lrykt, m Phryngkt u Schlddrs, Rk m gstielt rg Lp	37.25.20↔	Transvasale Biop des Endokards, Myokards u Endomyokards
30.4x.24↔	Rd Lrykt, m Phryngkt u Schlddrs, Rk m gstielt Lp	37.25.30↔	Herzbiopsie, offen
30.4x.25↔	Rd Lrykt, m Phryngkt u Schlddrs, Rk m fr mkrvsknkt Tx	37.25.99↔	Herzbiopsie, sonstige
30.4x.26↔	Rd Lrykt, m Phryngkt u Schlddrs, Rk m fr Dmtr	37.31.00↔	Perikardektomie, n.n.bez.
30.4x.27↔	Rd Lrykt, m Phryngkt u Schlddrs, Rk m Mgnhchzg	37.31.10↔	Perikardektomie, partiell
30.4x.29↔	Rad Laryekt, m Pharyngekt und Schilddrs, so Reko	37.31.20↔	Perikardektomie, total
30.4x.99↔	Radikale Laryngektomie, sonstige	37.31.30↔	Adhäsiolyse am Perikard
31.73↔	Verschluss einer anderen trachealen Fistel	37.31.99↔	Perikardektomie, sonstige
32.20↔	Thorakoskop Exzision von Läsion oder Gewebe an der Lunge	38.01↔	Inzision von intrakraniellen Gefässen
32.21↔	Plikatur einer Emphyseblase	38.31↔	Resektion von intrakraniellen Gefässen mit Anastomose
32.22↔	Chirurgische Lungenvolumenreduktion	38.61↔	Sonstige Exzision von intrakraniellen Gefässen
32.23↔	Offene Exzision von Läsion oder Gewebe an der Lunge	38.81↔	Sonst chirurgischer Verschluss von intrakraniellen Gefässen
32.25↔	Thorakoskop Ablation von Läsion oder Gewebe an der Lunge	39.49.00↔	Sonstige Revision nach vaskulärem Eingriff, n.n.bez.
32.26↔	Sonstige und ni näh bez Exz von Läs oder Gew an d Lu	39.49.10↔	Revision einer Gefäßanastomose
32.29↔	Sonstige Lok Exz oder Destr von Läs oder Gew an d Lu	39.49.20↔	Revision eines vaskulären Implantates
33.28↔	Offene Lungenbiopsie	39.49.21↔	Wechsel eines vaskulären Implantates
34.02↔	Probethorakotomie	39.49.22↔	Entfernung eines vaskulären Implantates
34.03↔	Rethorakotomie	39.49.30↔	Ersatz eines kardialen Conduit
34.1↔	Inzision des Mediastinums	39.49.99↔	Sonstige Revision nach vaskulärem Eingriff, sonstige
34.22↔	Mediastinoskopie	39.55↔	Reimplantation eines aberrierenden Nierengefässes
34.26↔	Offene Biopsie am Mediastinum	39.59.10↔	Transposition von Arterien, n.n.bez.
34.27.00↔	Biopsie am Zwerchfell, n.n.bez.	39.59.11↔	Transposition der extrakraniellen A. vertebralis
34.27.20↔	Offene Biopsie am Zwerchfell	39.59.12↔	Transposition von sonstigen extrkr Aa an Kopf und Hals
34.27.99↔	Biopsie am Zwerchfell, sonstige	39.59.13↔	Transposition von Arterien der oberen Extremität
34.3x.00↔	Exz oder Destr von Läs oder Gew d Mdst, n.n.bez.	39.59.14↔	Transposition von thorakalen Arterien
34.3x.10↔	Exzision von Läsion oder Gewebe des Mediastinums	39.59.15↔	Transposition der A. gastrica, A. hepatica und A. lienalis
34.3x.20↔	Resektion von Läsion oder Gewebe des Mediastinums, n.n.bez.	39.59.16↔	Transposition der A. renalis
34.3x.21↔	Res von Läs o Gew d Mdst, oh Res an mediast Organen	39.59.17↔	Transposition der A. mesenterica
34.3x.22↔	Rs v Läs o Gw d Mdst, m Lngnrs o Brstwndteilsktion	39.59.18↔	Transposition sonstiger viszeraler Arterien
34.3x.23↔	Resektion von Läs o Gew d Mdst, m Perikardtres	39.59.19↔	Transposition der A. iliaca
34.3x.24↔	Resektion von Läs o Gew d Mdst, m prothetischem GefErs	39.59.20↔	Transposition von sonstigen abdominalen Arterien
34.3x.25↔	Resektion von Läs o Gew d Mdst, m Lungenres und GefErs	39.59.21↔	Transposition von Arterien der unteren Extremität
34.3x.26↔	Res von Läs o Gew d Mdst, m Lungenres und Perikardtres	39.59.29↔	Transposition von Arterien, sonstige
34.3x.27↔	Res von Läs o Gew d Mdst, m Perikardtres und GefErs	39.59.30↔	Sonstige Plast Reko von Gef an Kopf und Ha, n.n.bez.
34.3x.28↔	Rs v Läs o Gw d Mdst, m Lngn u Prkrdrts u GfErs	39.59.31↔	Sonstige plastische Rekonstruktion e intrkr Gefässes
34.3x.29↔	Resektion von Läsion oder Gewebe des Mediastinums, sonst	39.59.32↔	Sonstige Plast Rekonstruktion d extrkr A. vertebralis
34.3x.30↔	Destruktion von Läsion oder Gewebe des Mediastinums	39.59.33↔	So Plast Reko von extrkr Aa an Kopf und Ha, so
34.3x.99↔	Exz oder Destr von Läs oder Gew d Mdst, sonstige	39.59.34↔	Sonstige plastische Rekonstruktion der V. jugularis
34.4x.00↔	Exzision oder Destr einer Läsion an d Bruw, n.n.bez.	39.59.39↔	Sonstige Plast Reko von Gef an Kopf und Ha, sonstige
34.4x.10↔	Exzision einer Läsion an der Brustwand	39.59.40↔	Sonstige Plast Reko von Gef d ob Extrem, n.n.bez.
34.4x.20↔	Teilresektion einer Läsion an der Brustwand, n.n.bez.	39.59.41↔	Sonstige plastische Rekonstruktion von Aa d ob Extrem

39.59.42↔	S Plst Rk d V. sbcl, V. axill u V. brchiophlc	40.41.10↔	Sel (funkt) Neck dissec, supraomohyoid (Reg IIII)
39.59.48↔	So Plast Reko von sonstigen tiefen Venen d ob Extrem	40.41.11↔	Selekt (funkt) Neck dissection, lateral (Region II-IV)
39.59.49↔	Sonstige Plast Reko von Gef d ob Extrem, sonstige	40.41.12↔	Sel (funkt) Neck dissec, anterolateral (Reg IIV)
39.59.50↔	Sonstige Plast Reko von thorakalen Gef, n.n.bez.	40.41.13↔	Sel (funkt) Neck dissec, posterolateral (Reg IIIV)
39.59.51↔	Sonstige plastische Rekonstruktion der thorakalen Aorta	40.41.14↔	Selektive (funkt) Neck dissection, central (Region VI)
39.59.52↔	Sonstige plastische Rekonstruktion der A. pulmonalis	40.41.20↔	Radikale Neck dissection (inkl. modifiziert)
39.59.53↔	Sonstige Plast Reko von thorakalen Aa, sonstige	40.41.21↔	Extended Neck dissection
39.59.54↔	Sonstige plastische Rekonstruktion der V. pulmonalis	40.41.99↔	Radikale unilaterale Neck dissection, sonstige
39.59.55↔	Sonstige plastische Rekonstruktion der V. cava superior	40.42↔	Radikale bilaterale Neck dissection
39.59.59↔	Sonstige Plast Reko von thorakalen Gef, sonstige	40.50↔	Radikale Exzision von Lymphknoten, n.n.bez.
39.59.60↔	Sonstige Plast Rekonstruktion von abd Aa, n.n.bez.	40.51.00↔	Radikale Exzision von axillären Lymphknoten, n.n.bez.
39.59.61↔	Sonst plastische Rekonstruktion der abdominalen Aorta	40.51.10↔	Radikale Exz von axillären Lk als selbständiger Eingr
39.59.62↔	Sonst plastische Rekonstruktion des Truncus coeliacus	40.51.11↔	Radikale Exz von axillären Lk i Rahmen e and Eingr
39.59.63↔	Sonstige plastische Rekonstruktion der A. gastrica	40.51.99↔	Radikale Exzision von axillären Lymphknoten, sonstige
39.59.64↔	Sonstige plastische Rekonstruktion A. hepatica	40.52.00↔	Radikale Exzision von periaortalen Lymphknoten, n.n.bez.
39.59.65↔	Sonstige plastische Rekonstruktion der A. lienalis	40.52.10↔	Rd Exz v rtrprtn(praort,prk)u plvnn Lk als slbst Engr
39.59.66↔	Sonstige plastische Rekonstruktion der A. renalis	40.52.11↔	Rd Exz v rtrprtn(praort,prk)u plvnn Lk i Rhmn e and Engr
39.59.67↔	Sonstige plastische Rekonstruktion der A. mesenterica	40.52.99↔	Radikale Exzision von periaortalen Lymphknoten, sonst
39.59.68↔	Sonstige plastische Rekonstruktion der A. iliaca	40.53.00↔	Radikale Exzision von iliakalen Lymphknoten, n.n.bez.
39.59.69↔	Sonstige Plast Rekonstruktion von abd Aa, sonstige	40.53.10↔	Radikale Exz von iliakalen Lk als selbständiger Eingr
39.59.70↔	Sonstige Plast Rekonstruktion von abd Venen, n.n.bez.	40.53.11↔	Radikale Exz von iliakalen Lk i Rahmen e and Eingr
39.59.71↔	Sonstige plastische Rekonstruktion der V. cava inferior	40.53.99↔	Radikale Exzision von iliakalen Lymphknoten, sonstige
39.59.72↔	Sonstige plastische Rekonstruktion der V. iliaca	40.54.00↔	Radikale Exzision der Leistengegend, n.n.bez.
39.59.79↔	Sonstige Plast Rekonstruktion von abd Venen, sonstige	40.54.10↔	Radikale Exzision der Leistengegend als selbst Eingriff
39.59.80↔	Sonstige Plast Reko von Gef d unteren Extrem, n.n.bez.	40.54.11↔	Radikale Exz d Leistengegend im Rahmen e and Eingr
39.59.81↔	Sonstige Plast Rekonstruktion von Aa d unteren Extrem	40.54.99↔	Radikale Exzision der Leistengegend, sonstige
39.59.82↔	Sonstige plastische Rekonstruktion der V. femoralis	40.59.00↔	Radikale Exzision anderer Lymphknoten, n.n.bez.
39.59.83↔	Sonstige plastische Rekonstruktion der V. poplitea	40.59.10↔	Radikale Exz and Lk als selbständiger Eingr, n.n.bez.
39.59.88↔	So Plast Reko von sonst tiefen Venen d unteren Extrem	40.59.11↔	Radikale Exz mediastinaler Lk als selbständiger Eingr
39.59.89↔	Sonstige Plast Reko von Gef d unteren Extrem, sonstige	40.59.12↔	Rad Exz peribronchialer Lk als selbständiger Eingr
39.59.90↔	Sonstige Plast Reko e Gefässes, Venenklappenplastik	40.59.19↔	Radikale Exz and Lk als selbständiger Eingr, sonstige
39.8x.00↔	Op a Glom carot. Sin caroticus u and Paraggl, n.n.bez.	40.59.20↔	Radikale Exz and Lk i Rahmen e and Eingr, n.n.bez.
39.8x.10↔	Exploration des Glomus caroticum und anderer Paraganglien	40.59.21↔	Radikale Exz mediastinaler Lk i Rahmen e and Eingr
39.8x.11↔	Exzision des Glomus caroticum und anderer Paraganglien	40.59.22↔	Radikale Exz peribronchialer Lk i Rahmen e and Eingr
39.8x.20↔	Implnt o Erstz e Implsgnrtrs z Aktivierng d Brffixs	40.59.29↔	Radikale Exz and Lk i Rahmen e and Eingr, sonstige
39.8x.21↔	Rv (h Wchs) e Implsgnrtrs z Aktivierng d Brffixs	40.59.99↔	Radikale Exzision anderer Lymphknoten, sonstige
39.8x.22↔	Entf e Impulsgenerators zur Aktivierung d Baroreflexes	40.62↔	Fistulierung des Ductus thoracicus
39.8x.30↔	Implnt o Erstz e (v) Elktrod(n) z Aktivierng d Brffixs	40.63↔	Verschluss einer Fistel des Ductus thoracicus
39.8x.31↔	Rv (h Wchs) e (v) Elktrod(n) z Aktivierng d Brffixs	40.64↔	Ligatur des Ductus thoracicus
39.8x.32↔	Entf e (v) Elktrod(n) zur Aktivierung d Baroreflexes	40.69↔	Sonstige Operationen am Ductus thoracicus
39.8x.99↔	Op a Glom carot. Sin caroticus und and Paraggl, so	40.9x.00↔	Sonst Operationen an lymphatischen Strukturen, n.n.bez.
40.29.10↔	Exzision eines mediastinalen Lymphknotens, n.n.bez.	40.9x.10↔	Anastomose zur Beseitigung eines Lymphödems
40.29.11↔	Exzision eines mediastinalen Lymphknotens, offen chirurgisch	40.9x.20↔	Inzision einer Lymphozele
40.29.12↔	Exzision eines mediastinalen Lymphknotens, thorakoskopisch	40.9x.30↔	Drainage eines Lymphödems
40.29.19↔	Exzision eines mediastinalen Lymphknotens, sonstige	40.9x.40↔	Therapeutische perkutane Punktion einer Lymphozele
40.29.20↔	Exzision eines paraortalen Lymphknotens	40.9x.99↔	Sonst Operationen an lymphatischen Strukturen, sonst
40.29.30↔	Exzision eines iliakalen Lymphknotens	41.2↔	Splenotomie
40.29.70↔	Exzision eines Lymphangioms oder Hygroma cysticum	41.33↔	Offene Milzbiopsie
40.29.80↔	Exz mehrerer abd Lymphknst (mit Leberbiop), n.n.bez.	41.41↔	Marsupialisation einer Milzzyste
40.29.81↔	Exz mhr abd Lymphknstt (m Lbrbiop), offn chr [Stglprft]	41.42.00↔	Exz oder Destr von Läsion oder Gewebe d Milz, n.n.bez.
40.29.82↔	Exz mhr abd Lymphknstt (m Lbrbiop), lprsk [Stglprskpie]	41.42.10↔	Exzision von Läsion oder Gewebe der Milz
40.29.89↔	Exz mehrerer abd Lymphknst (mit Leberbiop), sonstige	41.42.20↔	Destruktion von Läsion oder Gewebe der Milz
40.29.99↔	Einfache Exzision einer and lymphatischen Struktur, sonst	41.42.99↔	Exz oder Destr von Läsion oder Gewebe d Milz, sonstige
40.3x.10↔	Regionale Lymphadenektomie als selbständ Eingriff, n.n.bez.	41.43↔	Partielle Splenektomie
40.3x.11↔	Regionale Lymphadenektomie als selbst Eingriff, zervikal	41.5↔	Totale Splenektomie
40.3x.12↔	Regionale Lymphadenektomie als selbst Eingriff, axillär	41.93↔	Exzision einer akzessorischen Milz
40.3x.13↔	Rg Lymphkt als slbst Engr,praort,plvn,obtrtrsch o Iliakl	41.94↔	Milztransplantation
40.3x.14↔	Reg Lymphkt als selbst Eingr, inguinal, offen chir	41.95.00↔	Plastische Rekonstruktion an der Milz, n.n.bez.
40.3x.15↔	Reg Lymphkt als selbst Eingr, inguinale, laparask	41.95.10↔	Plastische Rekonstruktion an der Milz, Naht
40.3x.16↔	Reg Lymphkt als selbst Eingr, mediast und peribr	41.95.99↔	Plastische Rekonstruktion an der Milz, sonstige
40.3x.19↔	Regionale Lymphadenektomie als selbständ Eingriff, sonst	41.99↔	Sonstige Operationen an der Milz
40.3x.21↔	Regionale Lymphkt i Rahmen e and Eingr, zervikal	42.01↔	Inzision einer Ösophagealmembran
40.3x.22↔	Regionale Lymphkt i Rahmen e and Eingr, axillär	42.09.00↔	Andere Inzision am Ösophagus, n.n.bez.
40.3x.23↔	Rg Lymphkt i Rhmn e and Engr, praort, plvn o Iliakl	42.09.11↔	Andere Inzision am Ösophagus, offen chirurgisch
40.3x.24↔	Regionale Lymphkt i Rahmen e and Eingr, obturatorisch	42.09.12↔	Andere Inzision am Ösophagus, laparoskopisch
40.3x.25↔	Regionale Lymphkt i Rahmen e and Eingr, inguinale	42.09.99↔	Andere Inzision am Ösophagus, sonstige
40.3x.26↔	Reg Lymphkt i Rahmen e and Eingr, mediast und peribr	42.10↔	Ösophagostomie, n.n.bez.
40.3x.29↔	Regionale Lymphkt i Rahmen e and Eingr, sonstige	42.11↔	Zervikale Ösophagostomie
40.40↔	Radikale Neck dissection, n.n.bez.	42.12↔	Exteriorisation einer ösophagealen Tasche
40.41.00↔	Radikale unilaterale Neck dissection, n.n.bez.	42.19↔	Sonstige Fistulisierung des Ösophagus nach aussen

42.25↔	Offene Biopsie am Ösophagus	43.89.00↔	Sonstige partielle Gastrektomie, n.n.bez.
42.31↔	Lokale Exzision eines Ösophagus-Divertikels	43.89.10↔	Segmentresektion des Magens
42.32↔	Lokale Exzision von and Läsion oder Gewebe aus Ösophagus	43.89.20↔	Bipank Diversion des Magens nach Scopinaro, offen chir
42.39↔	Sonst Destruktion von Läsion oder Gewebe aus Ösophagus	43.89.21↔	Bipank Divers d Magens nach Scopinaro, laparoskopisch
42.40↔	Ösophagektomie, n.n.bez.	43.89.30↔	Bipank Divers d Magens mit DuodenalSwitch, offen chir
42.41.00↔	Partielle Ösophagektomie, n.n.bez.	43.89.31↔	Bipank Divers d Magens mit DuodSwitch, laparoskopisch
42.41.10↔	Partielle Ösophagekt oh Wiederherstellung der Kontinuität	43.89.40↔	Sleeve resection, offen chirurgisch
42.41.20↔	Partielle Ösophagekt mit Wiederherstellung der Kontinuität	43.89.41↔	Sleeve resection, laparoskopisch
42.41.99↔	Partielle Ösophagektomie, sonstige	43.89.50↔	DuodSwitch na Sleeve res (Zweiteingriff), offen chir
42.42.00↔	Totale Ösophagektomie, n.n.bez.	43.89.51↔	DuodSwitch na Sleeve res (Zweiteingriff), laparask
42.42.10↔	Totale Ösophagektomie, oh Wiederherst der Kontinuität	43.89.90↔	Sonstige atypische partielle Gastrektomie
42.42.20↔	Tot Ösophagektomie, m Wiedhst d Kont, transmediastinal	43.89.99↔	Sonstige partielle Gastrektomie, sonstige
42.42.21↔	Tot Ösophagektomie, m Wiedhst d Kont, thorakoabdominal	43.91↔	Totale Gastrektomie mit intestinaler Interposition
42.42.29↔	Tot Ösophagektomie, m Wiedhst d Kont, so Zugang	43.99↔	Sonstige totale Gastrektomie
42.42.99↔	Totale Ösophagektomie, sonstige	44.11↔	Transabdominale Gastroskopie
42.51.00↔	Intrathorakale Ösophagoösophagostomie, n.n.bez.	44.29↔	Sonstige Pyloroplastik
42.51.10↔	Intrthr Ösophst,Rk d Ösophpas b Atrsie u Vers kng ösoph Fstl	44.31↔	Hoher Magen-Bypass
42.51.99↔	Intrathorakale Ösophagoösophagostomie, sonstige	44.38↔	Laparoskopische Gastroenterostomie
42.52↔	Intrathorakale Ösophagogastronomie	44.39↔	Sonstige Gastroenterostomie
42.53↔	Intrathor Ösophagusanastomose mit Intpos von Dünnd	44.5x.00↔	Revision einer Magenanastomose, n.n.bez.
42.54↔	Sonstige intrathorakale Ösophagoenterostomie	44.5x.10↔	Revision e Magenanst nach Billroth I und II Operation
42.55↔	Intrathor Ösophagusanastomose mit Intpos von Dickd	44.5x.20↔	Rev e Magenanst na RouxYOp o m intestinaler Intpos
42.56↔	Sonstige intrathorakale Ösophagokolostomie	44.5x.99↔	Revision einer Magenanastomose, sonstige
42.58↔	Intrathorakale Ösophagusanastomose mit anderer Interposition	45.01↔	Inzision am Duodenum
42.59↔	Sonstige intrathorakale Ösophagusanastomose	45.02↔	Sonstige Inzision am Dünndarm
42.61↔	Prästernale Ösophagoösophagostomie	45.03↔	Inzision am Dickdarm
42.62↔	Prästernale Ösophagogastronomie	45.31↔	Sonstige lokale Exzision einer Läsion im Duodenum
42.63↔	Prästernale Ösophagusanastomose m Interposit von Dünndarm	45.32↔	Sonstige Destruktion einer Läsion im Duodenum
42.64↔	Sonstige prästernale Ösophagoenterostomie	45.33↔	Lokale Exz von Läsion oder Gewebe im Dünnd, auss Duod
42.65↔	Prästernale Ösophagusanastomose m Interposit von Dickdarm	45.34↔	Sonst Destruktion e Läsion im Dünndarm, auss Duodenum
42.66↔	Sonstige prästernale Ösophagokolostomie	45.49↔	Sonstige Destruktion einer Läsion im Dickdarm
42.68↔	Sonst prästernale Ösophagusanastomose mit Interposition	45.61↔	Multiple Segmentresektion am Dünndarm
42.69↔	Sonstige prästernale Ösophagusanastomose	45.62↔	Sonstige Teilresektion am Dünndarm
42.7x.00↔	Ösophagomyotomie, n.n.bez.	45.63.00↔	Totalexstirpation des Dünndarms, n.n.bez.
42.7x.11↔	Ösophagomyotomie, offen chirurgisch	45.63.99↔	Totalexstirpation des Dünndarms, sonstige
42.7x.12↔	Ösophagomyotomie, laparoskopisch	45.71↔	Multiple Segmentresektion am Dickdarm
42.7x.21↔	Ösophagomyotomie, pharyngozerzival, offen chirurgisch	45.72↔	Zäkumresektion
42.7x.22↔	Ösophagomyotomie, pharyngozerzival, laparoskopisch	45.73↔	Hemikolektomie rechts
42.7x.31↔	Ösophago-Gastromyotomie, offen chirurgisch	45.74↔	Resektion des Colon transversum
42.7x.32↔	Ösophago-Gastromyotomie, laparoskopisch	45.75↔	Hemikolektomie links
42.7x.99↔	Ösophagomyotomie, sonstige	45.76↔	Sigmoidektomie
42.81.20↔	Enstz u Wchs v e N slbpx Prth(prm Tb)j d Ösphgs,offn chr	45.79.00↔	Sonstige Teilresektion am Dickdarm, n.n.bez.
42.81.21↔	Enstz u Wchs v2N slbpx Prth(prm Tb)j d Ösphgs,offn chr	45.79.10↔	Segmentresektion am Dickdarm
42.81.22↔	Enstz u Wchs v >2N slbpx Prth(prm Tb)j d Ösphgs,offn chr	45.79.11↔	Resektion multipler Dickdarmsegmente
42.81.30↔	Etz u Wh v e N slbpx Prt (prm Tb) i d Öspgs, Lsk	45.79.12↔	Subtotale Kolektomie
42.81.31↔	Etz u Wh v 2 N slbpx Prt (prm Tb) i d Öspgs, Lsk	45.79.20↔	Erweiterte Sigmaresektion
42.81.32↔	Etz u Wh v >2 N slbpx Prt (prm Tb) i d Öspgs, Lsk	45.79.21↔	Erweiterte Hemikolektomie rechts und links
42.81.42↔	Etz u Wh v >2 slbpx Prt (prm Tb) i d Öspgs, edk	45.79.22↔	Erweiterte subtotale Kolonresektion
42.81.50↔	Enstz u Wchs e slbpx Prth (prm Tb) i d Ösphgs, offn chr	45.79.29↔	Sonstige erweiterte Teilresektion am Dickdarm
42.81.51↔	Etz u Wh v 2 slbpx Prt (prm Tb) i d Öspgs, off chr	45.79.99↔	Sonstige Teilresektion am Dickdarm, sonstige
42.81.52↔	Etz u Wh v >2 slbpx Prt (prm Tb) i d Öspgs, off chr	45.8x.00↔	Totale intraabdominelle Kolektomie, n.n.bez.
42.81.60↔	Enstz u Wchs e slbpx Prth (prm Tb) i d Ösphgs, lprsk	45.8x.20↔	Totale intraabd Kolektomie, Erw totale Kolektomie
42.81.61↔	Enstz u Wchs v 2 slbpx Prth (prm Tb) i d Ösphgs, lprsk	45.8x.30↔	Totale intraabd Kolekt, Erw totale Proktokolektomie
42.81.62↔	Etz u Wh v >2 slbpx Prt (prm Tb) i d Öspgs, Lsk	45.8x.99↔	Totale intraabdominelle Kolektomie, sonstige
42.82↔	Naht einer Ösophagus-Verletzung	45.90↔	Intestinale Anastomose, n.n.bez.
42.83↔	Verschluss einer Ösophagostomie	45.91↔	Dünndarm-Dünndarm-Anastomose
42.85↔	Plastische Rekonstruktion an einer Ösophagusstenose	45.92↔	Anastomose des Dünndarms zum Rektumstumpf
42.87↔	Sonstiges Transplantat am Ösophagus	45.93↔	Sonstige Dünndarm-Dickdarm-Anastomose
42.89↔	Sonstige Rekonstruktion am Ösophagus	45.94↔	Dickdarm-Dickdarm-Anastomose
43.0↔	Gastrotomie	45.95↔	Anastomose zum Anus
43.5↔	Partielle Gastrektomie mit Anastomose zum Ösophagus	46.01↔	Exteriorisation des Dünndarms
43.6x.00↔	Partielle Gastrektomie m Anastom zum Duodenum, n.n.bez.	46.02↔	Resektion eines exteriorisierten Dünndarmsegments
43.6x.10↔	Pylorusresektion mit Anastomose zum Duodenum	46.03↔	Exteriorisation des Dickdarms
43.6x.20↔	Billroth I	46.10↔	Kolostomie, n.n.bez.
43.6x.99↔	Partielle Gastrektomie m Anastom zum Duodenum, sonst	46.11↔	Temporäre Kolostomie
43.7x.00↔	Partielle Gastrektomie mit Anastomose zum Jejunum, n.n.bez.	46.13↔	Permanente Kolostomie
43.7x.10↔	Partielle Gastrekt (2/3Resektion) mit Anast zum Jejun	46.14↔	Verzögerte Eröffnung einer Kolostomie
43.7x.20↔	Partielle Gastrekt (4/5Resektion) mit Anast zum Jejun	46.20↔	Ileostomie, n.n.bez.
43.7x.99↔	Partielle Gastrektomie mit Anastomose zum Jejunum, sonst	46.21↔	Temporäre Ileostomie
43.81↔	Partielle Gastrektomie mit Dünndarmtransposition	46.22↔	Kontinente Ileostomie

46.23↔	Sonstige permanente Ileostomie	48.63.99↔	Sonstige anteriore Rektumresektion, sonstige
46.24↔	Verzögerte Eröffnung einer Ileostomie	48.64.00↔	Posteriore Rektumresektion, n.n.bez.
46.31↔	Verzögerte Eröffnung einer anderen Enterostomie	48.64.10↔	Pst Rktrs, Pst Rktrs m Enterstm u Blindvrchluss
46.33↔	Anlage eines Duodenostomie	48.64.99↔	Posteriore Rektumresektion, sonstige
46.34↔	Offen chirurgische Anlage einer Jejunostomie	48.65↔	Rektumresektion nach Duhamel
46.39.00↔	Sonstige Enterostomie, n.n.bez.	48.69.00↔	Sonstige Rektumresektion, n.n.bez.
46.39.10↔	Sonst Enterostomie, Anlage einer Bishop-Koop-Anastomose	48.69.10↔	Sonstige Rektres m Enterostoma und Blindverschluss
46.39.99↔	Sonstige Enterostomie, sonstige	48.69.11↔	Sonstige Rektumresektion ohne Sphinktererhaltung
46.41.00↔	Revision eines Dünndarm-Stomas, n.n.bez.	48.69.99↔	Sonstige Rektumresektion, sonstige
46.41.10↔	Plastische Erweiterung oder Einengung e DünndStomas	48.74↔	Rektorektostomie
46.41.11↔	Neueinpflanzung eines Dünndarm-Stomas	50.12↔	Offene Biopsie an der Leber
46.41.12↔	Abtr des vorverlagerten Teiles eines DünndarmStomas	50.14↔	Laparoskopische Leberbiopsie
46.41.20↔	Umwandlung eines DünndStomas in ein kontinentes Stoma	51.21↔	Sonstige partielle Cholezystektomie
46.41.99↔	Revision eines Dünndarm-Stomas, sonstige	51.22.00↔	Cholezystektomie, n.n.bez.
46.42↔	Plastische Rekonstruktion an einer Perikolostomie-Hernie	51.22.10↔	Cholezyekt ohne operative Revision der Gallengänge
46.43.00↔	Sonst Revision eines künstlichen Dickdarmstomas, n.n.bez.	51.22.11↔	Cholezyekt mit operativer Revision der Gallengänge
46.43.10↔	Plastische Erweiterung oder Einengung eines Kolostomas	51.22.12↔	Erweiterte Cholezystektomie
46.43.11↔	Neueinpflanzung eines Kolostomas	51.22.99↔	Cholezystektomie, sonstige
46.43.12↔	Abtragung des vorverlagerten Teiles eines Kolostomas	51.23↔	Laparoskopische Cholezystektomie
46.43.20↔	Umwandlung eines Kolostomas in ein kontinentes Stoma	51.24↔	Partielle laparoskopische Cholezystektomie
46.43.99↔	Sonst Revision eines künstlichen Dickdarmstomas, sonst	51.31↔	Anastomose zwischen Gallenblase und hepatischen Gängen
46.62↔	Sonstige Fixierung des Dünndarms	51.32↔	Anastomose zwischen Gallenblase und Darm
46.64↔	Sonstige Fixierung des Dickdarms	51.34↔	Anastomose zwischen Gallenblase und Magen
46.79.10↔	Naht einer sonstigen Darmverletzung	51.35↔	Sonstige Anastomose der Gallenblase
46.79.21↔	Verschluss einer sonstigen Darmfistel, offen chir	51.36↔	Choledochenterostomie
46.79.22↔	Verschluss einer sonstigen Darmfistel, laparoskopisch	51.37↔	Anastomose zw Ductus hepaticus und Gastrointestinaltrakt
46.79.30↔	Erweiterungs- und Verschmälerungsplastik am Darm	51.39↔	Sonstige Gallenganganastomose
46.79.31↔	Longitudinale Darmverlängerung nach Bianchi	51.42↔	Explor d Duct choledoch zur Beheb e and Obstruktion
46.79.32↔	Serielle transverse Enteroplastie [STEP]	51.43↔	Einsetzen eines choledhepat Katheters zur Dekompr
46.79.39↔	Sonstige Darmverlängerung	51.49↔	Inzision anderer Gallengänge zur Behebung einer Obstruktion
46.79.40↔	Anlegen eines Reservoirs, Dünndarm	51.61↔	Exzision eines Zystikusrestes
46.79.41↔	Anlegen eines Reservoirs, Dickdarm	51.71↔	Einfache Naht am Ductus choledochus
46.79.50↔	Revision eines Reservoirs, Dünndarm	51.72↔	Choledochoplastik
46.79.51↔	Revision eines Reservoirs, Dickdarm	51.79↔	Plastische Rekonstruktion anderer Gallenwege
46.79.99↔	Sonstige Rekonstruktion am Darm, sonstige	51.81↔	Dilatation des Sphincter Oddii
46.80↔	Intra-abdominale Manipulation am Darm, n.n.bez.	51.93↔	Verschluss einer anderen Gallenfistel
46.81↔	Intra-abdominale Manipulation am Dünndarm	51.94↔	Revision einer Gallenwegsanastomose
46.82↔	Intra-abdominale Manipulation am Dickarm	51.95.20↔	Entfernen e Endoprothese aus d Gallengang, offen chir
46.85.11↔	Bougierung des Darmes, offen chirurgisch	51.95.21↔	Entfernen e Endoprothese aus dem Gallengang, laparoskop
46.85.12↔	Bougierung des Darmes, laparoskopisch	51.99.10↔	Extraktion von Steinen aus anderen Gallengängen
46.85.21↔	Dilatation des Dünndarms, offen chirurgisch	51.99.11↔	Destruktion an den Gallengängen
46.85.22↔	Dilatation des Dünndarms, laparoskopisch	51.99.12↔	Einlage einer Drainage in den Gallengang
46.85.31↔	Dilatation des Dickdarms, offen chirurgisch	51.99.14↔	Revision an den Gallengängen
46.85.32↔	Dilatation des Dickdarms, laparoskopisch	51.99.20↔	So Op an d Gllwg, Enl o Wh e N slbpx Stn Prt, off chr
46.91↔	Myotomie am Colon sigmoideum	51.99.21↔	So Op an d Gllwg, Enl o Wh v mr n slbpx Stn Prt, off chr
46.92↔	Myotomie am übrigen Kolon, ausser Sigmoid	51.99.30↔	So Op an d Gllwg, Enl o Wh e N slbpx Stn Prt, lapsk
46.97.00↔	Darmtransplantation, n.n.bez.	51.99.31↔	So Op an d Gllwg, Enl o Wh v mr N slbpx Stn Prt, lapsk
46.97.10↔	Darmtransplantation, DünndRetx w dess stat Aufnh	51.99.40↔	So Op an d Gllwg, Enl o Wh e slbpx Stn Prt, off chr
46.97.99↔	Darmtransplantation, sonstige	51.99.41↔	So Op an d Gllwg, Enl o Wh v 2 slbpx Stn Prt, off chr
46.99.10↔	Dekompression des Darmes	51.99.42↔	So Op an d Gllwg, Enl o Wh v 3 slbpx Stn Prt, off chr
46.99.51↔	Einl o Wechsel e Ni selbexp Proth a Darm, offen chir	51.99.43↔	So Op an d Gllwg, Enl o Wh v 4 slbpx Stn Prt, off chr
46.99.52↔	Einl o Wechsel e Ni selbexp Proth a Darm, laparask	51.99.44↔	So Op an d Gllwg, Enl o Wh v 5 slbpx Stn Prt, off chr
46.99.61↔	Einl o Wechsel e selbexp Proth a Darm, offen chir	51.99.45↔	So Op an d Gllwg, El o Wh v 6 o mr slbpx Stn Prt, off chr
46.99.62↔	Einl o Wechsel e selbexp Proth a Darm, laparask	51.99.50↔	So Op an d Gllwg, Enl o Wchs e slbpx Stnt (Prth), lapsk
46.99.71↔	Entfernen einer Prothese, offen chirurgisch	51.99.51↔	So Op an d Gllwg, Enl o Wh v 2 slbpx Stn Prt, lapsk
46.99.72↔	Entfernen einer Prothese, laparoskopisch	51.99.52↔	So Op an d Gllwg, Enl o Wh v 3 slbpx Stn Prt, lapsk
46.99.80↔	Durchtrennung der Laddschen Bänder	51.99.53↔	So Op an d Gllwg, Enl o Wh v 4 slbpx Stn Prt, lapsk
46.99.91↔	Sonstige Operationen am Darm, offen chirurgisch	51.99.54↔	So Op an d Gllwg, Enl o Wh v 5 slbpx Stn Prt, lapsk
46.99.92↔	Sonstige Operationen am Darm, laparoskopisch	51.99.55↔	So Op an d Gllwg, Enl o Wh v 6 o mr slbpx Stn Prt, lapsk
48.1↔	Proktostomie	52.12↔	Offene Biopsie am Pankreas
48.41↔	Submuköse Rektumresektion nach Soave	52.92↔	Sondierung des Ductus pancreaticus
48.49↔	Sonstige Rektumresektion mit Durchzugsverfahren	52.95.00↔	Sonstige Operation am Pankreas, n.n.bez.
48.5x.00↔	Abdominoperineale Rektumresektion, n.n.bez.	52.95.10↔	Extrakt von Stein(en) aus d Duct pancr, offen chir
48.5x.10↔	Abdper, abdsakr und (sakro) perineale Rektumresektion	52.95.11↔	Extrakt von Stein(en) aus d Duct pancr, laparask
48.5x.11↔	Erweiterte Abdper und abdominosakrale Rektumresektion	52.95.20↔	Dilatation des Ductus pancreaticus, laparoskopisch
48.5x.99↔	Abdominoperineale Rektumresektion, sonstige	52.95.30↔	Einlage einer Drainage in den Pankreasgang, offen chir
48.61↔	Transsakrale Rektosigmoidektomie	52.95.31↔	Einlage einer Drain in D Pankreasgang, laparoskopisch
48.62↔	Anteriore Rektumresektion mit gleichzeitiger Kolostomie	52.95.40↔	Enl o Wchs e N slbpx Stnt (Prth) i D Pnkrng, offn chr
48.63.00↔	Sonstige anteriore Rektumresektion, n.n.bez.	52.95.41↔	Enl o Wchs e N slbpx Stnt (Prth) i D Pnkrng, lprsk
48.63.10↔	Sonstige Ant Rektumresektion, Erw Ant Resektion	52.95.50↔	Enl o Wchs e slbpx Stnt (Prth) i D Pnkrng, offn chr

52.95.51↔	Enl o Wchs e silbpx Stnt (Prth) i D Pnkrng, lprsk	56.52.20↔	Rev e kut Ureteroileostomie, m Darmres (kontin Stoma)
52.95.60↔	Plastische Rekonstruktion d Duct pancr, laparask	56.52.99↔	Revision einer kutanen Ureteroileostomie, sonstige
52.95.70↔	Plastische Rekonstruktion des Pankreas	56.61.00↔	Aufbau einer anderen kutanen Ureterostomie, n.n.bez.
52.95.90↔	Sonstige endoskopische Operation am Pankreas	56.61.10↔	Afb e and kt Urtrst, Urtrkneostmie u Trnsrtrknstmie, Lsk
52.95.99↔	Sonstige Operation am Pankreas, sonstige	56.61.20↔	Afb e and kt Urtrts, Uwdl e and sprvs Hrmb l i e kn Urtrst
52.99.00↔	Sonstige offene Operation am Pankreas, n.n.bez.	56.61.99↔	Aufbau einer anderen kutanen Ureterostomie, sonstige
52.99.10↔	Sonstige off Op a Pankreas, Dilat d Duct pancr	56.62↔	Revision einer anderen kutanen Ureterostomie
52.99.20↔	Sonstige off Op a Pankr, Plast Reko d Duct pancr	56.71.00↔	Harnableitung in den Darm, n.n.bez.
52.99.99↔	Sonstige offene Operation am Pankreas, sonstige	56.71.10↔	Ureterosigmoideostomie m Reservoirbildung, offen chir
54.11↔	Probelaparotomie	56.71.11↔	Ureterosigmoideostomie mit Reservoirbildung, laparask
54.12.00↔	Relaparotomie, n.n.bez.	56.71.20↔	Umwandlung e and supravcs Harnabl i e Harnabl i D Darm
54.12.10↔	Relaparotomie, Second-look-Laparotomie	56.71.99↔	Harnableitung in den Darm, sonstige
54.12.99↔	Relaparotomie sonstige	56.72↔	Revision einer ureterointestinalen Anastomose
54.19.00↔	Sonstige Laparotomie, n.n.bez.	56.75↔	Transureteroureterostomie
54.19.10↔	Sonstige Laparotomie, Laparotomie mit Drainage	56.83↔	Verschluss einer Ureterostomie
54.19.99↔	Sonstige Laparotomie, sonstige	56.84.00↔	Verschluss einer anderen Ureterfistel, n.n.bez.
54.21.00↔	Laparoskopie, n.n.bez.	56.84.10↔	Verschluss einer Ureter-Darm-Fistel, offen chirurgisch
54.21.10↔	Laparoskopie, Diagnostische Laparoskopie	56.84.11↔	Verschluss einer Ureter-Darm-Fistel, laparoskopisch
54.21.30↔	Laparoskopie, Laparoskopie mit Drainage	56.84.20↔	Verschluss einer ureterovaginale Fistel, offen chir
54.21.99↔	Laparoskopie, sonstige	56.84.21↔	Verschluss einer ureterovaginale Fistel, laparoskopisch
54.23↔	Biopsie am Peritoneum	56.84.22↔	Verschluss einer ureterovaginale Fistel, vaginal
54.3x.00↔	Exz o Destr von Läs o Gew an Bauchw o Nabel, n.n.bez.	56.84.99↔	Verschluss einer anderen Ureterfistel, sonstige
54.3x.10↔	Omphalektomie	56.92↔	Implantation eines elektronischen Ureterstimulators
54.3x.19↔	Sonstige Exz von Läsion oder Gew an Bauchw oder Nabel	56.93↔	Ersetzen eines elektronischen Ureterstimulators
54.3x.20↔	Destr von Läsion oder Gewebe an Bauchw oder Nabel	56.99.00↔	Sonstige Operationen an einem Ureter, n.n.bez.
54.3x.99↔	Exz o Destr von Läs o Gew an Bauchw o Nabel, sonstige	56.99.10↔	Freilegung des Ureters (zur Exploration)
54.4x.00↔	Exzision oder Destruktion von Peritonealgewebe, n.n.bez.	56.99.20↔	Revisionsoperation am Ureter, offen chirurgisch
54.4x.10↔	Exzision von Appendices epiploicae	56.99.21↔	Revisionsoperation am Ureter, sonstiger Zugang
54.4x.11↔	Exzision von Mesenterium	56.99.30↔	So Op an e Ureter, Injekt b Ostiuminsuf, transurethral
54.4x.12↔	Exzision von Omentum	56.99.31↔	So Op an e Ureter, Injekt b Ostiuminsuf, offen chir
54.4x.99↔	Exzision oder Destruktion von Peritonealgewebe, sonst	56.99.32↔	So Op an e Ureter, Injekt b Ostiuminsuf, So Zugang
54.62↔	Verzögerter Verschluss einer granulierenden Abdominalwunde	56.99.99↔	Sonstige Operationen an einem Ureter, sonstige
54.63.00↔	Sonstige Naht an der Bauchwand, n.n.bez.	57.12↔	Lösung von intralum Adhäs mit Inzision an d Harnbl
54.63.10↔	Sonstige Nht an d Bauchw, Nht e Verletzung an d Bauchw	57.21↔	Vesikostomie
54.63.99↔	Sonstige Naht an der Bauchwand, sonstige	57.22↔	Revision einer Vesikostomie
54.64.00↔	Naht am Peritoneum, n.n.bez.	57.34↔	Offene Biopsie der Harnblase
54.64.10↔	Nht a Prtn, Nht v Msntrium, Omntm mjs o mns (n Vrltz)	57.51↔	Exzision des Urachus
54.64.99↔	Naht am Peritoneum, sonstige	57.58↔	Laparask Exz o Destr von and Läs o Gew an d Harnbl
54.72↔	Sonstige Rekonstruktion an der Bauchwand	57.59.00↔	Off Exz o Destr v and Läs o Gew an d Harnbl, n.n.bez.
54.73↔	Sonstige Rekonstruktion am Peritoneum	57.59.10↔	Off Exz o Dstr v and Läs o Gw an d Hrmb l, Exz, offn chr
54.74↔	Sonstige Rekonstruktion am Omentum	57.59.20↔	Off Exz o Destr v and Läs o Gew an d Harnbl, Myektomie
54.75↔	Sonstige Rekonstruktion am Mesenterium	57.59.99↔	Off Exz o Destr von and Läs o Gew an d Harnbl, so
54.92↔	Entfernen eines Fremdkörpers aus der Peritonealhöhle	57.6x.00↔	Partielle Zystektomie, n.n.bez.
54.94↔	Formung eines peritoneovaskulären Shunts	57.6x.10↔	Part Zystektomie, oh Ureterneoimplantation, offen chir
54.99.00↔	Sonstige Operationen in der Abdominal-Region, n.n.bez.	57.6x.11↔	Part Zystektomie, oh Ureterneoimplantation, laparask
54.99.30↔	S Op i d AbdRg, Rs v Gw i d Bauchrg o schr Orgnzdndng	57.6x.12↔	Part Zystekt, m eins o beids Ureterneoimpl, offen chir
54.99.40↔	So Op i d AbdReg, Rev e kutperit Fistel (Kathvrwsys)	57.6x.13↔	Part Zystekt, m eins o beids Ureterneoimpl, laparask
54.99.41↔	S Op i d AbdRg, Entf o Vrschl e ktrpt Fstl (Kthvrwsys)	57.6x.20↔	Prt Zystkt, Sprtrg o sbtt Rsktion, o Urtrnimpl, off chr
54.99.50↔	So Op i d AbdReg, Anl e temp Bauchwandverschlusses	57.6x.21↔	Prt Zystkt, Sprtrg o sbtt Rs, oh Urtrneoimpl, lprsk
54.99.60↔	Sonst Operationen in der Abdominal-Region, Lumbotomie	57.6x.22↔	Prt Zystkt, Sprtrg o sbtt Rs m o bds Urtrimpl, off chr
54.99.61↔	Sonst Operationen in der Abdominal-Region, Relumbotomie	57.6x.23↔	Prt Zystkt, Sprtrg o sbt Rs m eins o beids Urtrimpl, Lsk
54.99.80↔	Eins v Kath u autm, prgrmb u wafladb Pmp z kont Asztgrg	57.6x.99↔	Partielle Zystektomie, sonstige
54.99.99↔	Sonstige Operationen in der Abdominal-Region, sonstige	57.71.00↔	Radikale Zystektomie, n.n.bez.
55.01.11↔	Nephrotomie, offen chirurgisch	57.71.10↔	Rad Zystektomie, oh Urethrektomie, b Mann, offen chir
55.01.12↔	Nephrotomie, offen chirurgisch zur Exploration	57.71.11↔	Rad Zystektomie, oh Urethrektomie, b Mann, laparask
55.01.13↔	Nephrotomie, offen chirurgisch zur Punktion einer Zyste	57.71.20↔	Rad Zystektomie, m Urethrektomie, b Mann, offen chir
55.11↔	Pyelotomie	57.71.21↔	Rad Zystektomie, m Urethrektomie, b Mann, laparask
55.12↔	Pyelostomie	57.71.30↔	Rad Zystektomie, oh Urethrekt, b d Frau, offen chir
55.24↔	Offene Nierenbiopsie	57.71.31↔	Rad Zystektomie, oh Urethrektomie, b d Frau, laparask
55.81↔	Naht einer Rissverletzung an der Niere	57.71.40↔	Rad Zystektomie, m Urethrektomie, b d Frau, offen chir
55.84↔	Reposition einer Nierenstiel-Torsion	57.71.41↔	Rad Zystektomie, m Urethrektomie, b d Frau, laparask
56.51.00↔	Aufbau einer kutanen Ureteroileostomie, n.n.bez.	57.71.50↔	Rd Zystkt, BEvszrtion (Exnt) b Mnn, offn chr
56.51.10↔	Afb e kt Ur, Urkt [IlmCndt] o Urktst [Kln/SgmCndt], off chr	57.71.51↔	Rad Zystekt, BeEviszeration (Exent) b Mann, laparask
56.51.11↔	Afb e kt Ur, Urkt [IlmCndt] o Urktst [Kln/SgCdt], Lsk	57.71.99↔	Radikale Zystektomie, sonstige
56.51.12↔	Afb e kt Ur, Urkt [IlmCndt] o Urktst [Kln/SgCdt], Lsk	57.79.00↔	Sonstige totale Zystektomie, n.n.bez.
56.51.20↔	Afb e kt Ur, Urkt [IlmCndt] o Urktst [Kln/SgCdt], Lsk	57.79.10↔	So tot Zystekt, Einf Zystekt, b Mann, offen chir
56.51.30↔	Aufb e kut Ureteroileostomie, m Darmres (kontin Stoma)	57.79.11↔	So tot Zystektomie, Einf Zystektomie, b Mann, laparask
56.51.99↔	Aufbau einer kutanen Ureteroileostomie, sonstige	57.79.20↔	So tot Zystekt, Einf Zystekt, b d Frau, offen chir
56.52.00↔	Revision einer kutanen Ureteroileostomie, n.n.bez.	57.79.21↔	So tot Zystekt, Einf Zystekt, b d Frau, laparask
56.52.10↔	Rev e kut Uretilst, m Darminterponat [Conduit]	57.79.99↔	Sonstige totale Zystektomie, sonstige

57.82↔	Verschluss einer Zystostomie	77.61.99↔	Lk Rs v Knchläs o Gw an Skp, Klv, Rp u Strn, S
57.83↔	Verschluss einer vesikointestinalen Fistel	77.69.12↔	Lokale Resektion von Knochenläsion oder -gewebe am Becken
57.84.00↔	Verschluss einer anderen Harnblasenfistel, n.n.bez.	77.69.13↔	Lok Resektion von Knochläs o Gew an Phal d Fusses
57.84.10↔	Verschluss e vesikovaginalen Fistel, offen chir (abd)	77.69.22↔	Debridement am Becken
57.84.11↔	Verschluss einer vesikovaginalen Fistel, vaginal	77.69.23↔	Debridement an Phalangen des Fusses
57.84.12↔	Verschluss einer vesikovaginalen Fistel, transvesikal	77.81.00↔	So part Knochres an Skap, Klav, Rip u Stern, n.n.bez.
57.84.13↔	Verschluss einer vesikovaginalen Fistel, laparoskopisch	77.81.10↔	Sonst partielle Knochenresektion an Skapula und Klavikula
57.84.20↔	Verschluss einer vesikokutanen Fistel, offen chir	77.81.11↔	Sonstige partielle Knochenresektion an einer Rippe
57.84.21↔	Verschluss einer vesikokutanen Fistel, laparoskopisch	77.81.12↔	Sonstige partielle Knochenresektion am Sternum
57.84.99↔	Verschluss einer anderen Harnblasenfistel, sonstige	77.81.99↔	So part Knochres an Skap, Klav, Rip und Sternum, so
57.89↔	Sonstige plastische Rekonstruktion an der Harnblase	77.89.20↔	Sonstige partielle Knochres an e Wirbel, Densresektion
57.93.00↔	(Postoperative) Blutstillung an der Harnblase, n.n.bez.	77.89.21↔	Sonst partielle Knochenresektion an einem Wirbel, Corpus
57.93.10↔	(Postoperative) Blutstillung an der Harnblase, perkutan	77.89.22↔	Sonstige part Knochres an e Wirbel, sonstige Teile
57.93.11↔	(Postoperative) Blutstillung an der Harnblase, transurethral	77.91.00↔	Totale Res von Skap, Klav, Rip und Sternum, n.n.bez.
57.93.12↔	(Postoperative) Blutstillung an der Harnblase, offen chir	77.91.10↔	Totale Resektion von Skapula und Klavikula
57.93.13↔	(Postoperative) Blutstillung an der Harnblase, laparoskopisch	77.91.11↔	Totale Resektion einer Rippe
57.93.14↔	(Postoperative) Blutstillung an der Harnblase, über ein Stoma	77.91.12↔	Totale Resektion einer Halsrippe
57.93.99↔	(Postoperative) Blutstillung an der Harnblase, sonstige	77.91.13↔	Totale Resektion des Sternums
57.96↔	Implantation eines elektronischen Blasenstimulators	77.91.99↔	Totale Res von Skap, Klav, Rip und Sternum, sonstige
57.97↔	Ersetzen eines elektronischen Blasenstimulators	77.99.10↔	Totale Knochenresektionen an Phalangen der Hand
58.24↔	Biopsie am Periurethralgewebe	77.99.20↔	Totale Resektion eines Wirbelkörpers
58.43.00↔	Verschluss einer anderen Urethrafistel, n.n.bez.	77.99.30↔	Totale Knochenresektionen am Becken
58.43.10↔	Verschluss e urethrovaginalen Fistel, offen chir (abd)	77.99.40↔	Totale Knochenresektionen an Phalangen des Fußes
58.43.11↔	Verschluss e urethrovaginalen Fistel, laparoskopisch	78.49.2a↔	Wirbelkern d So Mat (z.B. b Kyphose), 4 o mehr Wirbelk
58.43.12↔	Verschluss einer urethrovaginalen Fistel, vaginal	78.49.31↔	Kompl Reko d Ws (z.B. b Kyphose) d vord Abstützspan
58.43.20↔	Verschluss einer urethrokutanen Fistel	78.49.32↔	Kmpl Rk d Ws (zB b Kyphs) d Kyphtmie (zB n LndsthSlzr)
58.43.30↔	Verschluss einer urethrorektalen Fistel	78.49.33↔	Kmpl Rk d Ws (z.B. b Kyphs) d drs Krr oh vntrls Rleas
58.43.99↔	Verschluss einer anderen Urethrafistel, sonstige	78.49.34↔	Kmpl Rk d Ws (z.B. b Kyphs) d drs Krr m vntr Rleas
59.00↔	Retroperitoneale Dissektion, n.n.bez.	78.49.35↔	Kompl Reko d Ws (z.B. b Kyphose) d dorsoventrale Korr
59.02↔	Sonst Lösung von perirenal o periureteralen Adhäsionen	78.49.36↔	Knt u plysgmntl drs Lrdspnd (DLS) n Zielk (zB b Kyphs)
59.03.00↔	Laparask Lös von periren o periuret Adhäs, n.n.bez.	78.49.37↔	Klt u trdkrl Sbtrknstm (zB n Tsn o HsYL) (zB b Kyphs)
59.03.10↔	Ureterolyse ohne intraperi Verlagerung, laparoskopisch	78.49.38↔	Klt u mnsgmtl zvkthrk Ldsp zB n Msn, Ut o Sns zB b Kyphs
59.03.11↔	Ureterolyse mit intraperi Verlagerung, laparoskopisch	78.49.40↔	Kpl Rk d Ws d Wt Ep mt K a FGsLg [Sp My A (SMA)St], 1 KI
59.03.99↔	Laparask Lös von periren o periuret Adhäs, sonstige	78.49.41↔	Kpl Rk d Ws d Wt Ep mt K a FGsLg [Sp My A (SMA)St], 2 K
59.09↔	Sonst Inzision am perirenal o periureteralen Gewebe	78.49.42↔	Kpl Rk d Ws d Wt Ep mt K a FGsLg [Sp My A (SMA)St], 3 K
59.11↔	Sonstige Lösung von perivesikalen Adhäsionen	78.49.43↔	Kpl Rk d Ws d Wt Ep mt K a FGsLg [Sp My A (SMA)St], 4 K
59.12↔	Laparoskopische Lösung von perivesikalen Adhäsionen	78.49.44↔	Kpl Rk d Ws d Wt Ep mt K a FGsLg [Sp My A (SMA)St], 5 K
59.19↔	Sonstige Inzision am perivesikalen Gewebe	78.49.45↔	Kpl Rk d Ws d Wt Ep mt K a FGsLg [Sp My A (SMA)St], 6 K
59.21↔	Biopsie am perirenal o perivesikalen Gewebe	78.49.46↔	Kpl Rk d Ws d Wt Ep mt K a FGsLg [Sp My A (SMA)St], 7 K
59.91↔	Exzision am perirenal o perivesikalen Gewebe	78.49.47↔	Kpl Rk d Ws d Wt Ep mt K a FGsLg [Sp My A (SMA)St], 8 K
59.92↔	Sonst Operationen am perirenal o perivesikalen Gewebe	78.49.48↔	Kpl Rk d Ws d Wt Ep mt K a FGsLg [Sp My A (SMA)St], 9 K
59.99↔	Sonstige Operationen an den Harnorganen	78.49.4a↔	Kpl Rk d Ws d Wt Ep mt K a FGsLg [Sp My A (SMA)St], 10 K
69.19↔	Sonstige Exz o Destr an Uterus und uterinem Halteapp	78.49.4b↔	Kpl Rk d Ws d Wt Ep mt K a FGsLg [Sp My A (SMA)St], 11 K
70.32.00↔	Exzision o Destr einer Läsion im Douglasraum, nnbez	78.49.4c↔	Kpl Rk d Ws d Wt Ep mt K a FGsLg [Sp My A (SMA)St], 12 K
70.32.10↔	Exzision einer Läsion im Douglasraum	78.49.4d↔	Kl Rk d Ws d W Ep m K a FGLg [Sp M A (SMA)St], 13 u mr K
70.32.11↔	Destruktion einer Läsion im Douglasraum	78.49.4e↔	Kmpl Rk d Ws (z.B. b Skl) d drsvntrl Epphysd
70.32.99↔	Exzision o Destr einer Läsion im Douglasraum, sonst.	78.49.4f↔	Kmpl Rk d Ws (z.B. b Skl) d untrl Epphysd m drs Wrbfls
70.72.00↔	Verschluss einer kolovaginalen Fistel, n.n.bez.	78.49.4g↔	Kmpl Rk d Ws (z.B. b Skl) d bltrl Epphysd m drs Wrbfls
70.72.10↔	Verschluss e kolovaginalen Fistel, offen chir (abd)	78.49.50↔	Drs o vnt instrmnt Krrktrspndyl (z.B. b Skl), n.n.bz.
70.72.20↔	Verschluss einer kolovaginalen Fistel, vaginal	78.49.51↔	Drs istmt Krspsy (zB b Skl), N prmstb, 3-6 Sg
70.72.30↔	Verschluss einer kolovaginalen Fistel, laparoskopisch	78.49.52↔	Drs istmt Krspsy (zB b Skl), N prmstb, 7-10 Sg
70.72.99↔	Verschluss einer kolovaginalen Fistel, sonstige	78.49.53↔	Drs instrmnt Krspsy (zB b Skl), N prmstb, 11 o mr Sg
70.73.00↔	Verschluss einer rektovaginalen Fistel, n.n.bez.	78.49.54↔	Drs istmt Krspsy (zB b Skl), prmstb, 3-6 Sg
70.73.10↔	Verschluss e rektovaginalen Fistel, offen chir (abd)	78.49.55↔	Drs istmt Krspsy (zB b Skl), prmstb, 7-10 Sg
70.73.20↔	Verschluss einer rektovaginalen Fistel, vaginal	78.49.56↔	Drs istmt Krspsy (zB b Skl), prmstb, 11 o mr Sg
70.73.30↔	Verschluss einer rektovaginalen Fistel, laparoskopisch	78.49.57↔	Vnt istmt Krspsy (zB b Skl), N prmstb, 3-6 Sg
70.73.99↔	Verschluss einer rektovaginalen Fistel, sonstige	78.49.58↔	Vnt istmt Krspsy (zB b Skl), N prmstb, 7-10 Sg
70.74↔	Verschluss einer vaginointestinalen Fistel	78.49.59↔	Drs o vnt instrmnt Krrktrspndyl (z.B. b Skl), so
70.75↔	Verschluss einer anderen Vaginalfistel	78.49.5a↔	Vnt instrmnt Krspsy (zB b Skl), N prmstb, 11 o mr Sg
71.72↔	Verschluss einer Fistel an Vulva oder Perineum	78.49.5b↔	Vnt istmt Krspsy (zB b Skl), prmstb, 3-6 Sg
76.92.20↔	Etz v Schdlknpl (CAD) an Gschd o Bt d Hrns (bs z 2 Rg)	78.49.5c↔	Vnt istmt Krspsy (zB b Skl), prmstb, 7-10 Sg
76.92.21↔	Etz v Schdlknpl (CAD) an Gsschd o Bt d Hrnsch (b 3 Rg)	78.49.5d↔	Vnt istmt Krspsy (zB b Skl), prmstb, 11 o mr Sg
76.92.29↔	Entz v Schdlknpl (CAD) an Gsschäd oh Bt d Hrnsch, S	78.49.61↔	Drs u vnt kb istmt Krrktrspndyl (zB b Skl) N prmst, 3-6 Sg
76.92.30↔	Plast Reko Einf Defekte d Maxilla d CADImplant	78.49.62↔	Drs u vnt kb istmt Krrktrspndyl (zB b Skl) N prmst, 7-10 Sg
76.92.31↔	Plst Rk grssr o kmpl Dfkt d Mxll d CADImplnt	78.49.63↔	Drs u vnt kb istmt Krspsy (zB b Skl) N prmst, 11 o mr Sg
77.61.00↔	Lk Rs v Knchläs o Gw an Skp, Klv, Rp u Strn, n.n.bz.	78.49.64↔	Drs u vnt kb istmt Krspsy (zB b Skl), prmstb, 3-6 Sg
77.61.10↔	Lok Resektion von Knochläs o Gew an Skapula und Klav	78.49.65↔	Drs u vnt kb istmt Krspsy (zB b Skl), prmstb, 7-10 Sg
77.61.11↔	Lok Resektion von Knochenläsion o -gewebe an einer Rippe	78.49.66↔	Drs u vnt kb istmt Krspsy (zB b Skl), prmstb, 11 o mr Sg
77.61.12↔	Lokale Resektion von Knochenläsion oder -gewebe am Sternum	78.49.69↔	Drs u vnt kmb instrmnt Krrktrspndyl (z.B. b Skl), so
77.61.20↔	Debridement an Skapula und Klavikula	78.49.71↔	Kmpl Rk d Ws (zB b Skl) d sbkt Hrrngntmsttton (b Knd)

78.49.79↔	Komplexe Rekonstruktion der Wirbelsäule, sonstige	81.62.10↔	Spondylodese von 2 Wirbeln, dorsal
78.50.31↔	Osteosynthese durch Schrauben an der Wirbelsäule	81.62.11↔	Spondylodes v 2 Wirbeln, dors u vent komb, interkorp
78.50.32↔	Osteosynthese durch Drahtcerclage an der Wirbelsäule	81.62.12↔	Spondylodese von 2 Wirbeln, ventral, interkorporell
78.50.33↔	Osteosynthese durch Klammersystem an der Wirbelsäule	81.62.13↔	Spondylodese von 2 Wirbeln, dorsal, dynamisch
78.50.34↔	Osteosynthese durch Hakenplatten an der Wirbelsäule	81.62.20↔	Spondylodese von 3 Wirbeln, dorsal
78.50.35↔	Osteosynthese durch Schrauben-Stabsystem an der Wirbelsäule	81.62.21↔	Spondylodes v 3 Wirbeln, dors u vent komb, interkorp
78.50.36↔	Osteosyn d ventrales SchraubenPlattensystem an d Ws	81.62.22↔	Spondylodese von 3 Wirbeln, ventral, interkorporell
78.50.37↔	Osteosyn d dorsales SchraubenPlattensystem an d Ws	81.62.23↔	Spondylodese von 3 Wirbeln, dorsal, dynamisch
78.50.39↔	Osteosyntheseverfahren an der Wirbelsäule, sonstige	81.62.99↔	Spondylodese o Reop e Spondylodese von 23 Wirbeln, so
78.69.11↔	KIE an Pl d Hd: (id) Dt, Sb, Zg/C, (wst) Pl, Ft ex, K	81.63.00↔	Spondylodes o Reop e Spondylodes v 48 Wirb, n.n.bez.
78.69.15↔	KIE an and näh bz Kn, au Gsk, Ef e Kn(t)rstzs an Phl d Hd	81.63.10↔	Spondylodese von 4 - 6 Wirbeln, dorsal
78.69.18↔	Knimplentf an Phal d Hand: sonstiges Osteosynthmat	81.63.11↔	Spondylodes v 4 6 Wirb, dors u vent komb, interkorp
78.69.21↔	KnImEm a B: Dt, Sb, Zg/C, Fxt ext, Rngf, (Bl)tK	81.63.12↔	Spondylodese von 4 - 6 Wirbeln, ventral, interkorporell
78.69.22↔	Knochenimplantatenentfernung am Becken: (winkelstabile) Platte	81.63.13↔	Spondylodese von 4 - 6 Wirbeln, dorsal, dynamisch
78.69.25↔	KnImEm an and näh bz Kn, au Gschk, Ef e Kn(t)rstzs a B	81.63.20↔	Spondylodese von 7 - 8 Wirbeln, dorsal
78.69.28↔	Knimplentf a Be: sonstiges Osteosynthesematerial	81.63.21↔	Spondylodes v 7 8 Wirb, dors u vent komb, interkorp
78.69.31↔	KIE an Ts u Klin: (id) Dt, Sb, Zg/C, (wst) Pl, Ft ex, Rf, K	81.63.22↔	Spondylodese von 7 - 8 Wirbeln, ventral, interkorporell
78.69.38↔	Knimplentf an Talus und Kalcaneus: So Osteosynthmat	81.63.23↔	Spondylodese von 7 - 8 Wirbeln, dorsal, dynamisch
78.69.41↔	KIE an Phl d Fßs: (id) Dt, Sb, Zg/C, (wst) Pl, Ft ex, K	81.63.99↔	Spondylodese o Reop e Spondylodese von 48 Wirbeln, so
78.69.45↔	KnImEm an and näh bz Kn, au Gk, Ef e Kn(t)stz an Phl d Fs	81.64.00↔	Spndylods o Reop e Spndylods v 9 o mhr Wrb, n.n.bez.
78.69.48↔	Knimplentf an Phal d Fusses: sonstiges Osteosynthmat	81.64.10↔	Spondylodese von 9 oder mehr Wirbeln, dorsal
78.69.51↔	Knmplntf an and näh bz Kn: Drht, Zgg/Crcl, BlountKlm	81.64.11↔	Spndylods v 9 o mhr Wrb, drs u vnt kmb, intrkrprl
78.69.52↔	KIE a n bz Kn Sb, Pl, dy K Sb, id Dt, Mn Gkp, Vg, TF, Fx ex	81.64.99↔	Spondylodes o Reop e Spondylodes v 9 o mehr Wirb, so
78.69.53↔	Knimplentf an and näh bez Kn: Winkelplatte/Kondylenpl	81.65.10↔	Vertebroplastik, 1 Wirbelkörper
78.69.55↔	KIE a and nä bz Kn, a Gk, Ef e Kn(t)stz an st nä bz Kn	81.65.11↔	Vertebroplastik, 2 Wirbelkörper
78.69.58↔	Knimplentf an and näh bez Kn: sonstiges Osteosynthmat	81.65.12↔	Vertebroplastik, 3 Wirbelkörper
78.69.61↔	Entfernung von Osteosynthesematerial an Wirbelsäule	81.65.13↔	Vertebroplastik, 4 und mehr Wirbelkörper
78.69.65↔	KnImEm an and nä bz Kn, au Gschk, Ef e Kn(t)stz an d Ws	81.65.99↔	Vertebroplastik, sonstige
78.69.71↔	Arthroskopische Entfernung von Osteosynthesematerial	81.66.10↔	Kyphoplastik, 1 Wirbelkörper
80.51.10↔	Exzision eines Discus intervertebralis, offen chirurgisch	81.66.11↔	Kyphoplastik, 2 Wirbelkörper
80.51.11↔	Exzision zweier Disci intervertebrales, offen chirurgisch	81.66.12↔	Kyphoplastik, 3 Wirbelkörper
80.51.12↔	Exz dreier o mehr Disci intervertebrales, offen chir	81.66.13↔	Kyphoplastik, 4 und mehr Wirbelkörper
80.51.20↔	Exzision eines Discus intervertebralis, perkutan Endoskopie	81.66.99↔	Kyphoplastik, sonstige
80.51.99↔	Exzision eines Discus intervertebralis, sonstige	84.60↔	Einsetzen von Diskusprothese, nicht näher bezeichnet
80.59.10↔	Sonst Diskusdestruktion, Entf eines freien Sequesters	84.61↔	Einsetzen von partieller Diskusprothese, zervikal
80.59.20↔	Sonstige Diskusdestruktion, Reoperation bei Rezidiv	84.62↔	Einsetzen von totaler Diskusprothese, zervikal
80.59.21↔	Sonstige Diskdestr, Reop m Radikulolyse b Rezidiv	84.63↔	Einsetzen von Diskusprothese, thorakal
80.59.30↔	Sonst Diskusdestruktion, Dekompression mit Nucleoplastik	84.64↔	Einsetzen von partieller Diskusprothese, lumbosakral
80.59.40↔	S Dskdstr, Mnmlnvs Thrmmdltion d Bndscheib	84.65↔	Einsetzen von totaler Diskusprothese, lumbosakral
80.59.50↔	S Dskdstr, Dsksrknstrktion m zllbsiertn Bndscheibrnstz	84.66.10↔	Ersetzen von künstlicher Diskusprothese, zervikal
80.59.99↔	Sonstige Diskusdestruktion, sonstige	84.66.20↔	Revision von künstlicher Diskusprothese, zervikal
81.01↔	Spondylodese an Atlas-Axis	84.66.99↔	Rev o Ersetz von künstl Diskproth, zervikal, sonstige
81.02↔	Sonstige zervikale Spondylodese mit ventralem Zugang	84.67↔	Revision oder Ers von künstlicher Diskusprothese, thorakal
81.03↔	Sonstige zervikale Spondylodese mit dorsalem Zugang	84.68.10↔	Ersetzen von künstlicher Diskusprothese, lumbosakral
81.04↔	Dorsale und dorsolumbale Spondylodese, ventraler Zugang	84.68.20↔	Revision von künstlicher Diskusprothese, lumbosakral
81.05↔	Dorsale und dorsolumbale Spondylodese, dorsaler Zugang	84.68.99↔	Rev o Ersetz von künstl Diskproth, lumbosakr, sonstige
81.06↔	Lumbale und lumbosakrale Spondylodese, ventraler Zugang	84.69.10↔	Ersetzen von künstlicher Diskusprothese
81.07↔	Lumbale und lumbosakrale Spondylod, intratransverser Zugang	84.69.20↔	Revision von künstlicher Diskusprothese
81.08↔	Lumbale und lumbosakrale Spondylodese, dorsaler Zugang	84.69.99↔	Revision o Ers von künstlicher Diskusprothese, sonst
81.30↔	Reoperation einer Spondylodese, n.n.bez.	92.39.00↔	Sonstige stereotaktische Radiochirurgie, n.n.bez.
81.31↔	Reoperation einer Spondylodese an Atlas-Axis	92.39.01↔	And Hochvstrth, Stereot Bestr, frakt, zerebr, n.n.bez.
81.32↔	Reop e sonst zervikalen Spondylodes m ventralem Zugang	92.39.11↔	And Hchvstrth, Streot Bstr, frkt, Extrzr, n.n.bez.
81.33↔	Reop e sonstigen zervikalen Spondylodes m dors Zugang	92.39.20↔	And Hchvstrth, Streot Bstr, frkt: zrb, intmd Rdiioth
81.34↔	Reop e dors u dorsolumb Spondylodes, ventraler Zugang	92.39.21↔	And Hchvstrth, Streot Bstr, frkt: zrb, intmd Bgnbstr (IMAT)
81.35↔	Reop e dors und dorsolumb Spondylodese, dors Zugang	92.39.22↔	And Hchvstrth, Streot Bstr, frkt: zrb, bldgst Enst
81.36↔	Reop e lumb u lumbosakr Spondylodes, ventraler Zugang	92.39.29↔	And Hochvstrth, Stereot Bestr, frakt, zerebr, so
81.37↔	Reop e lmb u lmbskr Spndylods, intrtrnsvers Zg	92.39.30↔	And Hchvstrth, Streot Bstr, frkt: Extrzr, intmd Rdiioth
81.38↔	Reop e lumb und lumbosakr Spondylodese, dors Zugang	92.39.31↔	And Hchvstrth, Streot Bstr, frkt: Extrzr, intmd Bgnbstr (IMAT)
81.39↔	Reoperation einer Spondylodese, n.a.klass.	92.39.32↔	And Hchvstrth, Streot Bstr, frkt: Extrzr, bldgst Enst
81.62.00↔	Spondylodes o Reop e Spondylodes v 23 Wirb, n.n.bez.	92.39.39↔	And Hochvstrth, Stereot Bestr, frakt, Extrazer, so

Prozedur R02-3

01.12.00↔	Offene Biopsie an den Hirnhäuten, n.n.bez.	01.21↔	Inzision und Drainage an den kranialen Sinus
01.12.10↔	Stereotaktische offene Biopsie an den Hirnhäuten	01.22↔	Entf d Elektrod(n) e intrakraniellen Neurostimulators
01.12.99↔	Offene Biopsie an den Hirnhäuten, sonstige	01.24.00↔	Sonstige Kraniotomie, n.n.bez.
01.14.00↔	Offene Biopsie am Gehirn, n.n.bez.	01.24.10↔	Sonstige Kraniotomie mit Dekompression
01.14.10↔	Stereotaktische offene Biopsie am Gehirn	01.24.11↔	Sonst Kraniotomie zur Entleerung e epiduralen Hämatoms
01.14.99↔	Offene Biopsie am Gehirn, sonstige	01.24.12↔	Sonstige Kraniotomie zur Entleerung eines epid Empyems
01.15↔	Biopsie am Schädel	01.24.13↔	S Krniot,Enl v allpl Mt o Mdrträ g i d Schädlkn o Epdraum

01.24.14↔	S Krniot,Entf v allpl Mtrialdr Mdräg aus Schädln o Epdraum	01.6x.20↔	Exz und Destr vom sonst erkrankten Gew an d Schädelb
01.24.15↔	Sonstige Kraniot, Entf e Fk aus Schädelkn o Epidraum	01.6x.21↔	Exz und Destr von sonst erkrankten Gew an d Kalotte
01.24.16↔	So Kraniot, So Drain epid Flüssigk o aus sonst Gründen	01.6x.22↔	Exz u Dstr v snst erkrknkt Gw an d Kltt m Hrnh
01.24.20↔	Kraniotomie der Kalotte als Zugang, n.n.bez.	02.01↔	Eröffnen einer Schädelnaht
01.24.21↔	Bohrlochreparation der Kalotte als Zugang	02.02↔	Elevation von Frakturfragmenten vom Schädel
01.24.22↔	Streotktsch geführt Schädlröfng übr d Kltt als Zg	02.03↔	Bildung eines Schädelknochenlappens
01.24.29↔	Kraniotomie der Kalotte als Zugang, sonstige	02.05.00↔	Einsetzen einer Schädelknochenplatte, n.n.bez.
01.24.30↔	Zugang durch die Schädelbasis, n.n.bez.	02.05.10↔	Eins CADImp an Hrnsch oh Bt d Gsschäd,Enf Df
01.24.31↔	Zugang durch die Schädelbasis, transoral	02.05.11↔	Eins CADImp an Hrnsch oh Bt d Gsschäd,grfR o kmpl Df
01.24.32↔	Zugang d d Schädelb, transor m Spal d weichen Gaumens	02.05.20↔	Eins CADImp an Hrnsch m Bt v Orb,Tmpreg o fr Sn(bs 2 Rg)
01.24.33↔	Zg d d Schädlb, trnsr m Spl d weichn u hrtn Gaumns	02.05.30↔	Eins CADImp an Hrnsch m Bt mit Rg d Gsschäd(b3Rg)
01.24.34↔	Zugang durch die Schädelbasis, transsphenoidal	02.05.99↔	Einsetzen einer Schädelknochenplatte, sonstige
01.24.35↔	Zugang durch die Schädelbasis, transethmoidal	02.06.00↔	Sonstige Osteoplastik am Schädel, n.n.bez.
01.24.36↔	Zugang durch die Schädelbasis, transmastoidal	02.06.10↔	Frontoorbitale Kranioplastik zur Verlagerung
01.24.37↔	Zugang durch die Schädelbasis, translabyrinthär	02.06.20↔	Rk d Hrnsch oh Bt d Gsschäd, m einf Implnt (Knmnt)
01.24.38↔	Zugang durch die Schädelbasis, transpyramidal	02.06.30↔	Reko v Hirn u Gesschäd, m einf Implant (Knezement) o Tx
01.24.39↔	Zugang durch die Schädelbasis, sonstige	02.06.99↔	Sonst Osteoplastik am Schädel (Kranioplastik), sonst
01.24.3a↔	Zugang durch die Schädelbasis, transkondylär	02.07↔	Entfernen einer Schädelknochenplatte
01.24.3b↔	Zugang durch die Schädelbasis, transorbital	02.11↔	Einfache Naht an der Dura mater des Gehirns
01.24.3c↔	Zugang durch die Schädelbasis, mit Le-Fort-I-Osteotomie	02.12.00↔	Sonstige Rekonstruktion an den Hirnhäuten, n.n.bez.
01.24.99↔	Sonstige Kraniotomie, sonstige	02.12.10↔	Sonst Rekonstruktion an den Hirnhäuten ohne Kranioplastik
01.25.00↔	Sonstige Kraniektomie, n.n.bez.	02.12.20↔	Sonst Rekonstruktion an den Hirnhäuten mit Kranioplastik
01.25.10↔	Sonstige Kraniektomie mit Dekompression	02.12.21↔	Sonst Duraplastik mit Kranioplastik an der Konvexität
01.25.11↔	Sonst Kraniektomie zur Entleerung e epiduralen Hämatoms	02.12.22↔	So Durapl m Kranioplastik a kraniozervikalen Übergang
01.25.12↔	Sonst Kraniektomie zur Entleerung e epiduralen Empyems	02.12.99↔	Sonstige Rekonstruktion an den Hirnhäuten, sonstige
01.25.13↔	So Kraniekt zur Entf e Fk aus Schädelkn o Epidraum	02.13↔	Ligatur eines Gefässes der Hirnhäute
01.25.14↔	S Krniect m Enl v allpl Mt o Mdräg i D Schädln o Epdraum	02.14↔	Exzision am Plexus chorioideus
01.25.19↔	So Kraniekt z Drain epid Flüssigk o aus sonst Gründen	02.2↔	Ventrikulostomie
01.25.20↔	Sonstige Kraniekt, Rekraniiektomie mit Einbr e Drain	02.31↔	Ventrikelshunt zu Strukturen in Kopf und Hals
01.25.21↔	S Krniect,Rkrekt z Entf v alpl Mt o Mdr a d Schädkn o Epdrlr	02.32↔	Ventrikelshunt zum Kreislaufsystem
01.25.99↔	Sonstige Kraniektomie, sonstige	02.33↔	Ventrikelshunt zur Thoraxhöhle
01.39.00↔	Sonstige Inzision am Gehirn, n.n.bez.	02.34↔	Ventrikelshunt zu Bauchhöhle und Bauchorganen
01.39.10↔	Sonstige Inzision a Hirn zur Entl e intrazer Hämat	02.35↔	Ventrikelshunt zum Harnwegssystem
01.39.11↔	Sonstige Inzision a Hirn zur Entl e intrazer Abszesses	02.39↔	Sonst Operationen zum Einrichten einer Ventrikeldrainage
01.39.19↔	So Inzis a Gehirn, Entl v So intrazerebraler Flüssigk	02.41.00↔	Spülung u Exploration eines Ventrikelshunts, n.n.bez.
01.39.20↔	So Inzis a Hirn, Stereotaktische Entl e intrakr Hämat	02.41.10↔	Spülung u Exploration eines Ventrikelshunts, zentraler Teil
01.39.21↔	So Inzis a Hirn, Stereot Entl e intrakr Abszesses	02.41.20↔	Spülung u Exploration eines Ventrikelshunts, peripherer Teil
01.39.29↔	So Inzis a Hirn, Streot Entl so intrkrniellr Flüssgk	02.41.99↔	Spülung und Exploration eines Ventrikelshunts, sonstige
01.39.30↔	Sonstige Inzision a Gehirn, Entf e intrazerebralen Fk	02.42.00↔	Ersetzen eines Ventrikelshunts, n.n.bez.
01.39.40↔	Anl e ext Drain a Liqusys (z.B. ventr, zist, subd)	02.42.10↔	Ersetzen eines Ventrikelshunts, zentraler Teil
01.39.41↔	Anl e Reserv a Liqusys (z.B. ventr, zisternal, subd)	02.42.20↔	Ersetzen eines Ventrikelshunts, peripherer Teil
01.39.42↔	Entf e Reserv a Liqusys (z.B. ventr, zisternal, subd)	02.42.99↔	Ersetzen eines Ventrikelshunts, sonstige
01.39.50↔	Entfernung eines intrakraniellen Implantates	02.43↔	Entfernen eines Ventrikelshunts
01.39.99↔	Sonstige Inzision am Gehirn, sonstige	02.91↔	Lösung von kortikalen Adhäsionen
01.41↔	Operationen am Thalamus	02.92↔	Plastische Rekonstruktion am Gehirn
01.42↔	Operationen am Globus pallidum	02.93.00↔	Implnt o Erstz d Elktrd(n) e intrkr Neurstm, n.n.bz.
01.51.00↔	Exz von Läsion oder Gewebe an d Hirnhäuten, n.n.bez.	02.93.10↔	Implant o Ersetz v temp Mikroel z monolok Abl u Stimul
01.51.10↔	Exz v Tmr an d Hrnh m Präprtion v infiltriertm Nchbr	02.93.11↔	Implnt o Erstz v tmp Mikroel z mltk Abl u Stml
01.51.99↔	Exzision von Läsion oder Gewebe an den Hirnhäuten, sonst	02.93.20↔	Implnt o Erstz v prm n Mikroel z mnlk Abl u Stml
01.52.00↔	Hemisphärektomie, n.n.bez.	02.93.21↔	Implnt o Erstz v prm n Mikroel z mltk Abl u Stml
01.52.10↔	Hemisphärektomie, hirneigenes intrazerebrales Tumorgewebe	02.93.99↔	Implant o Ersetz d Elektrod(n) e intrakr Neurostim, So
01.52.11↔	Hemisphärektomie, nicht hirneigenes intrazerebr Tumorgewebe	07.61↔	Partielle Exzision der Hypophyse, transfrontaler Zugang
01.52.99↔	Hemisphärektomie, sonstige	07.62↔	Partielle Exz an der Hypophyse, transsphenoidaler Zugang
01.53.00↔	Lobektomie am Gehirn, n.n.bez.	07.63↔	Partielle Exz an d Hypophyse, nicht näher bez Zugang
01.53.10↔	Lobektomie am Gehirn, hirneigenes intrazerebral Tumorgewebe	07.64↔	Totale Exzision der Hypophyse, transfrontaler Zugang
01.53.11↔	Lobekt a Hirn, Ni hirneigenes intrazerebrales Tumor	07.65↔	Totale Exzision der Hypophyse, transsphenoidaler Zugang
01.53.99↔	Lobektomie am Gehirn, sonstige	07.68↔	Totale Exzision der Hypophyse, and näher bez Zugang
01.59.00↔	Sonstige Exz o Destr von Läs o Gew a Hirn, n.n.bez.	07.69↔	Totale Exzision der Hypophyse, nicht näher bez Zugang
01.59.10↔	Sonstige Exz von hirneig intrazer Tumor a Hirn	38.01↔	Inzision von intrakraniellen Gefässen
01.59.11↔	Sonstige Exz von Ni hirneig intrazer Tumor a Hirn	38.31↔	Resektion von intrakraniellen Gefässen mit Anastomose
01.59.12↔	So Exz von Läs o Gew a Hirn, Debr e Kontusion a Hirn	38.61↔	Sonstige Exzision von intrakraniellen Gefässen
01.59.19↔	Sonst Exzision von Läsion oder Gewebe am Gehirn, sonst	38.81↔	Sonstr chirurgischer Verschluss von intrakraniellen Gefässen
01.59.20↔	Sonstige Destr von hirneig intrazer Tumor a Hirn	76.92.20↔	Etz v Schdlnpl (CAD) an Gschd o Bt d Hrns (bs z 2 Rg)
01.59.21↔	Sonstige Destr von Ni hirneig intrazer Tumor a Hirn	76.92.21↔	Etz v Schädlnpl (CAD) an Gsschd o Bt d Hrnsch (b 3 Rg)
01.59.29↔	Sonst Destruktion von Läsion o Gewebe am Gehirn, sonst	76.92.29↔	Enstz v Schädlnpl (CAD) an Gsschäd oh Bt d Hrnsch, S
01.59.99↔	Sonstige Exz o Destr von Läs o Gew a Hirn, sonstige	76.92.30↔	Plast Reko Einf Defekte d Maxilla d CADImplant
01.6x.10↔	Exzision und Destruktion von Tumorgewebe an Schädelbasis	76.92.31↔	Plst Rk grssr o kmpl Dfkt d Mxll d CADImplnt
01.6x.11↔	Exzision und Destruktion von Tumorgewebe an d Kalotte		

Prozedur R02-4

- 92.21.00↔ Oberflächenstrahlentherapie: n.n.bez.
 92.21.01↔ Oberflächenstrahlentherapie: Bis zu 2 Bestrahlungsfeldern
 92.21.02↔ Oberflächenstrahlentherapie: Mehr als 2 Bestrahlungsfelder
 92.22.00↔ Orthovstrth: n.n.bez. Orthovstrth: n.n.bez.
 92.22.01↔ Orthovoltstrahlentherapie: Bis zu 2 Bestrahlungsfeldern
 92.22.02↔ Orthovoltstrahlentherapie: Mehr als 2 Bestrahlungsfelder
 92.22.11↔ Intraoperative Röntgenstrahlentherapie, bis 300 kV
 92.22.12↔ Intraoperative Röntgenstrahlentherapie, 300 kV - < 1 MV
 92.22.19↔ Intraoperative Röntgenstrahlentherapie, sonstige
 92.23.00↔ Hochvoltstrahlentherapie, n.n.bez.
 92.23.01↔ Telekobaltgerät bis zu 2 Bestrahlungsfelder
 92.23.02↔ Telekobaltgerät 3 bis 4 Bestrahlungsfelder
 92.23.03↔ Telekobaltgerät mehr als 4 Bestrf oder 3Dgepl Bestr
 92.23.08↔ Hochvoltstrahlentherapie: andere Isotope
 92.23.09↔ Telekobaltgerät, Sonstige
 92.24.00↔ Teleradioth mit Photonen, Linearbeschleuniger, n.n.bez.
 92.24.01↔ Teleradth m Phot, Linbesch, Großfeldbestrahlung
 92.24.02↔ Teleradth m Phot, Linbesch, Halbkörperbestrahlung
 92.24.03↔ Teleradth m Phot, Linbesch, Ganzkörperbestrahlung
 92.24.04↔ Teleradiotherapie m Phot, Linbesch, Intraop Strahlth
 92.24.09↔ Teleradiotherapie mit Photonen, Linearbeschleuniger, sonst
 92.24.11↔ Tirdth m Pht, Lnbsch, bs z 2 Bstrf: M bldgst Enst
 92.24.12↔ Tirdth m Pht, Lnbsch, mhr als 2 Bstrf: M bldgst Enst
 92.24.13↔ Tirdth m Pht, Lnbsch, 3Dgpl Bstr: M bldgst Enst
 92.24.14↔ Tirdth m Pht, Lnbsch, intmd Rdiot: M bldgst Enst
 92.24.21↔ Tirdth m Pht, Lnbsch, bs z 2 Bstrf: Oh bldgst Enst
 92.24.22↔ Tirdth m Pht, Lnbsch, mhr als 2 Bstrf: Oh bldgst Enst
 92.24.23↔ Tirdth m Pht, Lnbsch, 3Dgpl Bstr: Oh bldgst Enst
 92.24.24↔ Tirdth m Pht, Lnbsch, intmd Rdiot: Oh bldgst Enst
 92.24.30↔ Tirdth m Pht: hchkmplx Rdiot m spezialisir Assttng
 92.25.00↔ Teleradioth mit Elektronen, Linearbeschleuniger, n.n.bez.
 92.25.01↔ Teleradth m Elekt, Linbesch, Großfeldbestrahlung
 92.25.02↔ Teleradth m Elekt, Linbesch, Halbkörperbestrahlung
 92.25.03↔ Teleradth m Elekt, Linbesch, Ganzkörperbestrahlung
 92.25.04↔ Teleradiotherapie m Elekt, Linbesch, Intraop Strahlth
 92.25.09↔ Teleradiotherapie mit Elektronen, Linearbeschleuniger, sonst
 92.25.11↔ Teleradiotherapie m Elekt, Linbesch, m bildgest Einst
 92.25.12↔ Tirdth m Elkt, Lnbsch, bs z 2 Bstrf, m bldgst Enst
 92.25.13↔ Tirdth m Elkt, Lnbsch, mhr als 2 Bstrf, m bldgst Enst
 92.25.14↔ Tirdth m Elkt, Lnbsch, 3Dgpl Bstr, m bldgst Enst
 92.25.15↔ Tirdth m Elkt, Lnbsch, intmd Rdiot, m bldgst Enst
 92.25.21↔ Tirdth m Elkt, Lnbsch, bs z 2 Bstrf, oh bldgst Enst
 92.25.22↔ Tirdth m Elkt, Lnbsch, mhr als 2 Bstrf, oh bldgst Enst
 92.25.23↔ Tirdth m Elkt, Lnbsch, 3Dgpl Bstr, oh bldgst Enst
 92.25.24↔ Tirdth m Elkt, Lnbsch, intmd Rdiot, oh bldgst Enst
 92.26.00↔ Teleradiotherapie mit anderen Partikelstrahlen, n.n.bez.
 92.26.10↔ Protonentherapie, bis zu 2 Bestrf, oh bildgest Einst
 92.26.11↔ Protonentherapie, bis zu 2 Bestrf, mit bildgest Einst
 92.26.20↔ Prtnnthrpie, mhr als 2 Bstrf, oh bldgst Enst
 92.26.21↔ Prtnnthrpie, mhr als 2 Bstrf, m bldgst Enst
 92.26.99↔ Teleradiotherapie mit anderen Partikelstrahlen, sonst
 92.27.00↔ Imp/Eins radak Elm (Brchyth m umschl Rdion), Körprb, S o nnbz
 92.27.10↔ Imp/Eins radak Elm (Brchyth m umschl Rdion), w Geschl, nnbz
 92.27.11↔ Imp o Eins rdioakt Elm (Brchyth m umschl Rdion), intraut
 92.27.12↔ Imp o Eins rdioakt Elm (Brchyth m umschl Rdion), intrvg
 92.27.13↔ Imp/Eins radak Elm (Brchyth m umschl Rdion), intu u intv kmb
 92.27.21↔ Imp o Eins rdioakt Elm (Brchyth m umschl Rdion), Körpr
 92.27.22↔ Imp/Eins radak Elm (Brchyth m umschl Rdion), intrktvtr
 92.27.23↔ Imp/Eins radak Elm (Brchyth m umschl Rdion), intrlmnl
 92.27.30↔ Imp o Eins rdioakt Elm (Brchyth m umschl Rdion), Gf nnbz
 92.27.31↔ Imp/Eins radak Elm (Brchyth m umschl Rdion), Krnrgfäss
 92.27.39↔ Imp o Eins rdioakt Elm (Brchyth m umschl Rdion), so Gf
 92.27.40↔ Impl o Eins rdakti Elem(Brachyth m Radionklid), intraop
 92.27.70↔ Radioaktive Moulagen, n.n.bez.
 92.27.71↔ Rdioakt Moulgn: Knstr u Appl v obrfl rdioaktvn Moulgn
 92.27.72↔ Rdioakt Moulgn: Knstr u Appl v N auf d Körprb vrw Appl
 92.27.73↔ Radioakt Moulagen: Konstr u Appl v Augenapplikatoren
 92.27.79↔ Radioaktive Moulagen, sonstige
 92.28.00↔ Injektion oder Instillation von Radioisotopen, n.n.bez.
 92.28.01↔ Instillation von offenen Radionukliden in Gelenke
 92.28.02↔ Rdioidth bs 1,2 GBq I131: Oh Gb v rkmb Thyreotr (rhTSH)
 92.28.03↔ Rdioidth bs 1,2 GBq I131: M Gb v rkmb Thyreotr (rhTSH)
 92.28.04↔ Rdioidth üb 1,2 bs u 5 GBq I131: Oh Gb rkmb Thyreotr (rhTSH)
 92.28.05↔ Rdioidth üb 1,2 bs u 5 GBq I131: M Gb rkmb Thyreotr (rhTSH)
 92.28.06↔ Rdioidth m 5 u mhr GBq I131: Oh Gb rkmb Thyreotr (rhTSH)
 92.28.07↔ Rdioidth m 5 u mhr GBq I131: M Gb rkmb Thyreotr (rhTSH)
 92.28.11↔ Therapie mit offenen Radionukliden bei Knochenmetastasen
 92.28.12↔ Intrvnös plliatv Schmrzth m off Rdion b Knchnmtstsn
 92.28.13↔ Radiorezeptorthherapie m DOTA-konjug Somatostatin-Analoga
 92.28.20↔ Radioimmuntherapie mit 90Y-Ibritumomab-Tiuxetan, parenteral
 92.28.21↔ Gabe von Jod-131-MIBG (Metajodbenzylguanidin) parenteral
 92.28.31↔ Sel Intravask Radiochemoembolisation m I131Lipiodol
 92.28.32↔ SIRT d Emb v Yttrium90mrkiertn Mkrsphärm
 92.28.33↔ Endovaskuläre Brachytherapie mit Rhenium-188
 92.29.00↔ Brachytherapie mit umschlossenen Radionukliden, n.n. bez.
 92.29.09↔ Brachytherapie mit umschlossenen Radionukliden, sonst
 92.29.11↔ Intrst Brchyth m Implnt v entfb Str i e Ebn, nied Dssl
 92.29.12↔ Intrst Brchyth m Impl entfb Str i e Eb, gp Dssl (Plsd ds rt)
 92.29.13↔ Intrst Brchyth m Implnt v entfb Str i e Ebn, hh Dssl
 92.29.19↔ Interst Brachyth m Implant von entfb Str i e Ebene, so
 92.29.21↔ Intrst Brchyth m Vmpl v entfb Str i mhr Ebnn, nied Dssl
 92.29.22↔ Intrst Brchyth m Vmpl entfb Str i mhr Eb, gp Dssl (Plsd ds rt)
 92.29.23↔ Intrst Brchyth m Vmpl v entfb Str i mhr Ebnn, hh Dssl
 92.29.24↔ Brchyth m Impl v entf Strhl i mehr Ebn, hohe Lstg.intop
 92.29.29↔ Intrst Brchyth m Vmpl v entfb Str i mhr Ebn, so
 92.29.31↔ Intrst Brchyth m Implnt v prm Str, bs z 10 Quelln
 92.29.32↔ Intrst Brchyth m Implnt v prm Str, v 10 bs 15 Quelln
 92.29.33↔ Intrst Brchyth m Implnt v prm Str, v 16 bs 20 Quelln
 92.29.34↔ Intrst Brchyth m Implnt v prm Str, v 21 bs 25 Quelln
 92.29.35↔ Intrst Brchyth m Implnt v prm Str, v 26 bs 30 Quelln
 92.29.36↔ Intrst Brchyth m Implnt v prm Str, v 31 bs 35 Quelln
 92.29.37↔ Intrst Brchyth m Implnt v prm Str, v 36 bs 40 Quelln
 92.29.38↔ Intrst Brchyth m Implnt v prm Str, v 41 bs 45 Quelln
 92.29.39↔ Intrst Brchyth m Implnt v prm Str, v 46 bs 50 Quelln
 92.29.3a↔ Intrst Brchyth m Implnt v prm Str, v 51 bs 55 Quelln
 92.29.3b↔ Intrst Brchyth m Implnt v prm Str, v 56 bs 60 Quelln
 92.29.3c↔ Intrst Brchyth m Implnt v prm Str, v 61 bs 65 Quelln
 92.29.3d↔ Intrst Brchyth m Implnt v prm Str, v 66 bs 70 Quelln
 92.29.3e↔ Intrst Brchyth m Implnt v prm Str, mhr als 70 Quelln
 92.29.40↔ Brachytherapie mit Oberflächenapplikatoren, n.n.bez.
 92.29.49↔ Brachytherapie mit Oberflächenapplikatoren, sonstige
 92.29.51↔ Entf von umschl Radion o inaktiven Appl unt Anästhesie
 92.30.00↔ Stereotaktische Bestrahlung, einzeitig, n.n.bez.
 92.30.01↔ Stereotaktische Bestrahlung, einzeitig: Zerebral, n.n.bez.
 92.30.02↔ Stereotaktische Bestrahlung, einzeitig: Extrazerebral, n.n.bez.
 92.30.20↔ Stereot Bestr, einzeit: Zerebral, intmd Radioth
 92.30.21↔ Streot Bstr, einzeit: Zrb, intmd Bgnbstr (IMAT)
 92.30.22↔ Stereot Bestr, einzeit: Zerebral, bildgest Einst
 92.30.30↔ Stereot Bestr, einzeit: Extrazer, intmd Radioth
 92.30.31↔ Streot Bstr, einzeit: Extrzr, intmd Bgnbstr (IMAT)
 92.30.32↔ Stereot Bestr, einzeit: Extrazer, bildgest Einst
 92.30.99↔ Stereotaktische Bestrahlung, einzeitig, sonstige
 92.31.00↔ Radiochirurgie mit Photonen n.n. bez., zerebral
 92.31.10↔ Radiochirurgie mit Photonen n.n. bez., extrazerebral
 92.32.00↔ Mehrquellige Photon-Radiochirurgie, n.n.bez.
 92.32.01↔ Mehrquellige Photon-Radiochirurgie: Gamma-knife
 92.33.00↔ Teilchen-Radiochirurgie, n.n.bez.
 92.33.01↔ And Hochvstrth: Stereot Bestr, einzeit, zerebral
 92.33.11↔ And Hochvstrth: Stereot Bestr, einzeit, Extrazer
 92.39.01↔ And Hochvstrth, Stereot Bestr, frakt,zereb, n.n.bez.
 92.39.11↔ And Hchvstrth, Streot Bstr, frkt, Extrzr, n.n.bz.
 92.39.20↔ And Hchvstrth, Streot Bstr, frkt: zrb, intmd Rdiot
 92.39.21↔ And Hchvstrth, Streot Bstr, frkt: zrb, intmd Bgnbstr (IMAT)
 92.39.22↔ And Hchvstrth, Streot Bstr, frkt: zrb, bldgst Enst
 92.39.29↔ And Hochvstrth, Stereot Bestr, frakt, zerebral, so
 92.39.30↔ And Hchvstrth, Streot Bstr, frkt: Extrzr, intmd Rdiot

92.39.31↔ And Hchvstrth, Stroot Bstr, frkt: Extrzr, intrmd Bgnbstr (IMAT)
 92.39.32↔ And Hchvstrth, Stroot Bstr, frkt: Extrzr, bldgst Enst

92.39.39↔ And Hochvstrth, Stereot Bestr, frakt, Extrazer, so
 92.41↔ Intraoperative Strahlentherapie mit Elektronen

Prozedur R02-5

07.16.00↔ Biopsie am Thymus, n.n.bez.
 07.16.11↔ Offene Biopsie am Thymus
 07.16.99↔ Biopsie am Thymus, sonstige
 08.11.00↔ Biopsie am Augenlid, n.n.bez.
 08.11.20↔ Offene Biopsie am Augenlid
 08.11.99↔ Biopsie am Augenlid, sonstige
 09.11↔ Biopsie der Tränenrüse
 09.12↔ Biopsie des Tränensacks
 10.21.20↔ Offene Biopsie der Konjunktiva
 11.22.00↔ Biopsie der Kornea, n.n.bez.
 11.22.20↔ Offene Biopsie der Kornea
 11.22.99↔ Biopsie der Kornea, sonstige
 12.22↔ Biopsie der Iris
 12.29.10↔ Biopsie des Corpus ciliare
 12.29.20↔ Biopsie der Sklera
 12.29.30↔ Biopsie der Augenlinse
 13.90↔ Operation an der Linse, n.a.klass.
 13.91↔ Einsetzen von intraokulärer teleskopischer Prothese
 13.92↔ Kapsulotomie an der Linse
 13.93↔ Verschluss eines Defektes an der Linse mit Gewebekleber
 13.99↔ Sonstige Operationen an der Linse, sonstige
 15.01↔ Biopsie an äusserem Augenmuskel oder Sehne
 16.23↔ Biopsie an Orbita und Augapfel
 18.01↔ Perforation des Ohrläppchens
 18.02↔ Inzision am äusseren Gehörgang
 18.09↔ Sonstige Inzision am äusseren Ohr
 20.32.00↔ Biopsie an Mittel- und Innenohr, n.n.bez.
 20.32.01↔ Biopsie am Mittelohr
 20.32.02↔ Biopsie am Innenohr
 20.32.99↔ Biopsie an Mittel- und Innenohr, sonstige
 24.11.00↔ Biopsie am Zahnfleisch, n.n.bez.
 24.11.20↔ Offene Biopsie (mit Inzision) am Zahnfleisch
 24.11.99↔ Biopsie am Zahnfleisch, sonstige
 24.12.00↔ Biopsie an einer Zahnalveole, n.n.bez.
 24.12.20↔ Offene Biopsie (mit Inzision) an einer Zahnalveole
 24.12.99↔ Biopsie an einer Zahnalveole, sonstige
 25.02↔ Offene Biopsie an der Zunge
 26.12↔ Offene Biopsie an Speicheldrüse oder -gang
 27.21.00↔ Biopsie am knöchernen Gaumen, n.n.bez.
 27.21.20↔ Offene Biopsie (mit Inzision) am knöchernen Gaumen
 27.21.99↔ Biopsie am knöchernen Gaumen, sonstige
 27.22.00↔ Biopsie an Uvula und weichem Gaumen, n.n.bez.
 27.22.20↔ Offene Biopsie (mit Inzision) an Uvula und weichem Gaumen
 27.22.99↔ Biopsie an Uvula und weichem Gaumen, sonstige
 27.23.00↔ Biopsie an der Lippe, n.n.bez.
 27.23.99↔ Biopsie an der Lippe, sonstige
 27.24.00↔ Biopsie in d Mundhöhle, an nicht bez Struktur, n.n.bez.
 27.24.20↔ Off Biops(m Inzs) Wngnschlh,Mndb u snst Strkt i d Mndhö
 27.24.99↔ Biops in d Mundhöhle, an nicht bez Struktur, sonstige
 29.12.00↔ Biopsie am Pharynx, n.n.bez.
 29.12.20↔ Offene Biopsie am Hypopharynx
 29.12.30↔ Offene Biopsie am Nasopharynx
 29.12.99↔ Biopsie am Pharynx, sonstige
 31.45↔ Offene Biopsie an Larynx oder Trachea
 34.27.00↔ Biopsie am Zwerchfell, n.n.bez.
 34.27.20↔ Offene Biopsie am Zwerchfell
 34.27.99↔ Biopsie am Zwerchfell, sonstige
 38.21↔ Biopsie eines Blutgefässes
 40.11.10↔ Off(Inzs)Biops mdiast,praaortln,iliakln o plvnn Lymphkn
 40.11.11↔ Off(Inzs)Biops zrv,sprklvklärn,axllärn o inguinln Lymphkn
 40.21.00↔ Exzision eines tiefen zervikalen Lymphknotens, n.n.bez.
 40.21.10↔ Exz einzelner Lk u Lymphgefäße, zerv, oh Markierung
 40.21.11↔ Exz einzl Lk u Lgf,zrv,m Rdionkldmark o Farbstmrk(Sent-Lyekt)
 40.21.99↔ Exzision eines tiefen zervikalen Lymphknotens, sonstige
 40.23.00↔ Exzision eines axillären Lymphknotens, n.n.bez.

40.23.10↔ Exzision eines axillären Lymphknotens, ohne Markierung
 40.23.11↔ Exz axllärn Lkn,m Rdionkldmark o Farbstmrk(Sent-Lyekt)
 40.23.99↔ Exzision eines axillären Lymphknotens, sonstige
 40.24.00↔ Exzision eines inguinalen Lymphknotens, n.n.bez.
 40.24.10↔ Exz e inguinalen Lymphkn, offen chir, ohne Markierung
 40.24.11↔ Exz inguinln Lkn,o chr,m Rdionkldm o Farbstmrk(Sent-Lyekt)
 40.24.20↔ Exzision eines inguinalen Lymphknotens, laparoskopisch
 40.24.99↔ Exzision eines inguinalen Lymphknotens, sonstige
 44.15↔ Offene Biopsie am Magen
 50.12↔ Offene Biopsie an der Leber
 51.13↔ Offene Biopsie an Gallenblase oder Gallengängen
 52.12↔ Offene Biopsie am Pankreas
 76.11.00↔ Biopsie an Gesichtsschädelknochen, n.n.bez.
 76.11.11↔ Offene Biopsie (mit Inzision) an Gesichtsschädelknochen
 76.11.99↔ Biopsie an Gesichtsschädelknochen, sonstige
 76.19.11↔ Offene Biopsie (mit Inzision) am Kiefergelenk
 77.40.20↔ Knochbiops, ohne Ang d Lokalisation, Offene Knochbiops
 77.40.99↔ Knochenbiopsie, ohne Angabe der Lokalisation, sonstige
 77.41.00↔ Knochbiops von Skap, Klav, Rip und Sternum, n.n.bez.
 77.41.20↔ Knochbiops von Skap, Klav, Rip u Stern, Off Knochbiops
 77.41.99↔ Knochbiops von Skap, Klav, Rip und Sternum, sonstige
 77.42.00↔ Knochenbiopsie am Humerus, n.n.bez.
 77.42.20↔ Knochenbiopsie am Humerus, Offene Knochenbiopsie
 77.42.99↔ Knochenbiopsie am Humerus, sonstige
 77.43.00↔ Knochenbiopsie an Radius und Ulna, n.n.bez.
 77.43.20↔ Knochenbiopsie an Radius und Ulna, Offene Knochenbiopsie
 77.43.99↔ Knochenbiopsie an Radius und Ulna, sonstige
 77.44.00↔ Knochenbiopsie an Karpalia und Metakarpalia, n.n.bez.
 77.44.20↔ Knochbiops an Karpal und Metakarp, Offene Knochbiops
 77.44.99↔ Knochenbiopsie an Karpalia und Metakarpalia, sonstige
 77.45.00↔ Knochenbiopsie am Femur, n.n.bez.
 77.45.20↔ Knochenbiopsie am Femur, Offene Knochenbiopsie
 77.45.99↔ Knochenbiopsie am Femur, sonstige
 77.46.00↔ Knochenbiopsie an der Patella, n.n.bez.
 77.46.20↔ Knochenbiopsie an der Patella, Offene Knochenbiopsie
 77.46.99↔ Knochenbiopsie an der Patella, sonstige
 77.47.00↔ Knochenbiopsie an Tibia und Fibula, n.n.bez.
 77.47.20↔ Knochenbiopsie an Tibia und Fibula, Offene Knochenbiopsie
 77.47.99↔ Knochenbiopsie an Tibia und Fibula, sonstige
 77.48.00↔ Knochenbiopsie an Tarsalia und Metatarsalia, n.n.bez.
 77.48.20↔ Knochbiops an Tarsalia und Metatars, Offene Knochbiops
 77.48.99↔ Knochenbiopsie an Tarsalia und Metatarsalia, sonstige
 77.49.00↔ Knochbiops an and näher bez Kn, auss Gschk, n.n.bez.
 77.49.21↔ Knbp an and näh bz Kn, au Gschk, Knbp an d Ws, Off Knbp
 77.49.41↔ Knbp a and näh bz Kn, au Gk, Knbp an Phl d Fs, Off Knbp
 77.49.91↔ Knchbiops an and näh bz Kn, auss Gschk, Off Knchbiops
 77.49.99↔ Knochbiops an and näher bez Kn, auss Gschk, sonstige
 80.31.00↔ Gelenksbiopsie an der Schulter, n.n.bez.
 80.31.20↔ Arthroskopische Gelenkbiopsie an der Schulter
 80.31.30↔ Offene Gelenkbiopsie an der Schulter
 80.31.99↔ Gelenksbiopsie an der Schulter, sonstige
 80.32.00↔ Gelenksbiopsie am Ellenbogen, n.n.bez.
 80.32.20↔ Arthroskopische Gelenkbiopsie am Ellenbogen
 80.32.30↔ Offene Gelenksbiopsie am Ellenbogen
 80.32.99↔ Gelenksbiopsie am Ellenbogen, sonstige
 80.33.00↔ Gelenkbiopsie am Handgelenk, n.n.bez.
 80.33.20↔ Arthroskopische Gelenkbiopsie am Handgelenk
 80.33.30↔ Offene Gelenksbiopsie am Handgelenk
 80.33.99↔ Gelenkbiopsie am Handgelenk, sonstige
 80.34.00↔ Gelenkbiopsie an Hand und Finger, n.n.bez.
 80.34.20↔ Arthroskopische Gelenkbiopsie an Hand und Finger
 80.34.30↔ Offene Gelenksbiopsie an Hand und Finger
 80.34.99↔ Gelenkbiopsie an Hand und Finger, sonstige
 80.35.00↔ Gelenkbiopsie an der Hüfte, n.n.bez.
 80.35.20↔ Arthroskopische Gelenkbiopsie an der Hüfte

80.35.30↔	Offene Gelenksbiopsie an der Hüfte	80.38.20↔	Arthroskopische Gelenkbiopsie an Fuss und Zehen
80.35.99↔	Gelenkbiopsie an der Hüfte, sonstige	80.38.30↔	Offene Gelenksbiopsie an Fuss und Zehen
80.36.00↔	Gelenkbiopsie am Knie, n.n.bez.	80.38.99↔	Gelenkbiopsie an Fuss und Zehen, sonstige
80.36.20↔	Arthroskopische Gelenkbiopsie am Knie	80.39.00↔	Gelenkbiopsie an anderer bez Lokalisation, n.n.bez.
80.36.30↔	Gelenkbiopsie am Knie, Offene Gelenksbiopsie am Knie	80.39.20↔	Arthroskopische Gelenkbiopsie am Kiefergelenk
80.36.99↔	Gelenkbiopsie am Knie, sonstige	80.39.21↔	Arthroskopische Gelenkbiopsie am Sternoklavikulargelenk
80.37.00↔	Gelenkbiopsie am Sprunggelenk, n.n.bez.	80.39.29↔	Sonstige Arthr Gelenkbiopsie an and bez Lokalisation
80.37.20↔	Arthroskopische Gelenkbiopsie am Sprunggelenk	80.39.30↔	Offene Gelenksbiopsie an and bezeichneter Lokalisation
80.37.30↔	Offene Gelenksbiopsie am Sprunggelenk	80.39.40↔	Gelenksbiopsie an der Wirbelsäule
80.37.99↔	Gelenkbiopsie am Sprunggelenk, sonstige	80.39.99↔	Gelenksbiopsie an anderer, bezeichneter Lokalisation, sonst
80.38.00↔	Gelenkbiopsie an Fuss und Zehen, n.n.bez.	85.12↔	Offene Biopsie an der Mamma

ADRG R04**Andere hämatologische und solide Neubildungen mit anderen OR-Prozeduren, mit schweren CC**

Hauptdiagnose in Tabelle R04-1 und jede OR-Prozedur außer Tabelle R04-2 und PCCL > 2

DRG R04Z**Andere hämatologische und solide Neubildungen mit anderen OR-Prozeduren, mit schweren CC****Diagnose R04-1**

C37	Bösartige Neubildung des Thymus	C92.51	Akute myelomonozytäre Leukämie: In kompletter Remission
C48.0	Bösartige Neubildung: Retroperitoneum	C92.60	Akut myelo Leukäm m 11q23-Abnormität: oA kompl Rem
C76.4	BNB ungenau bezeichneter Lok: Obere Extremität	C92.61	Akut myelo Leukäm mit 11q23-Abnormität: In kompl Rem
C76.5	BNB ungenau bezeichneter Lok: Untere Extremität	C92.80	Akut myelo Leukäm m multilineär Dysplas: oA kompl Rem
C76.7	BNB: Sonstige ungenau bezeichnete Lokalisationen	C92.81	Akut myelo Leukäm m multilineär Dysplas: In kompl Rem
C76.8	BNB: Sonst u ungenau bez Lok, mehr Teilber überlapp	C93.00	Akut Monoblast/Monozytenleukämie: oA komplet Remis
C77.0	Sekundäre u nnbez BNB: Lymphknoten Kopf/Gesicht/Hals	C93.01	Akut Monoblast/Monozytenleukämie: In komplet Remis
C77.1	Sekundäre u nnbez BNB: Intrathorakale Lymphknoten	C94.00	Akute Erythroleukämie: oA einer komplet Remission
C77.2	Sekundäre u nnbez BNB: Intraabdominale Lymphknoten	C94.01	Akute Erythroleukämie: In kompletter Remission
C77.3	Sek u nnbez BNB: Axill Lymphkn u Lymphkn obere Extrem	C94.20	Akute Megakaryoblastenleukämie: Ohne Ang kompl Remiss
C77.4	Sek u nnbez BNB: Inguin Lymphkn u Lymphkn unt Extrem	C94.21	Akute Megakaryoblastenleukämie: In kompletter Remission
C77.5	Sekundäre u nnbez BNB: Intrapelvine Lymphknoten	C96.0	Multifok/-syst (dissm) Langerh-Zell-Histiozyt [AbtLetterSiwe]
C77.8	Sekundäre u nnbez BNB: Lymphknoten mehrerer Regionen	D09.3	Carcinoma in situ Schilddrüse/so endokrine Drüsen
C77.9	Sekundäre u nnbez BNB: Lymphknoten, nnbez	D09.7	Carcinoma in situ sonst nbez Lokalisationen
C79.83	Sekundäre bösartige Neubildung des Perikards	D09.9	Carcinoma in situ, nnbez
C79.84	Sonstige sekundäre bösartige Neubildung des Herzens	D19.7	Gutart Neubild mesotheliales Gewebe, sonst Lok
C79.88	Sekundäre bösartige Neubildung so nbez Lokalisationen	D19.9	Gutart Neubildung mesotheliales Gewebe, nnbez
C79.9	Sekundäre bösartige Neubildung nnbez Lokalisation	D36.7	Gutartige Neubildung sonstige nbez Lok
C80.0	Bösartige Neubildung, prim Lokalisation unbekannt, so bez	D36.9	Gutartige Neubildung nnbez Lokalisation
C80.9	Bösartige Neubildung, nnbez	D46.2	Refraktäre Anämie m Blastenüberschuß
C92.00	Akute myeloblast Leukämie [AML]: oA einer komplet Remis	D48.7	NB unsich/unbek Verhalt sonst nbez Lok
C92.01	Akute myeloblast Leukämie [AML]: In komplet Remis	D48.9	NB unsich/unbek Verhalt, nnbez
C92.40	Akut Promyelozyt-Leukämie [PCL]: oA komplet Remis	Q85.8	Sonstige Phakomatosen, aonkl
C92.41	Akute Promyelozyt-Leukämie [PCL]: In komplet Remis	Q85.9	Phakomatose, nnbez
C92.50	Akute myelomonozytäre Leukämie: Ohne Ang kompl Remiss	Z03.1	Beobachtung b Verdacht auf BNB

Prozedur R04-2

92.20↔	Infusion von flüssigem Radioisotop	92.24.02↔	Teleradth m Phot, Linbesch, Halbkörperbestrahlung
92.21.00↔	Oberflächenstrahlentherapie: n.n.bez.	92.24.03↔	Teleradth m Phot, Linbesch, Ganzkörperbestrahlung
92.21.01↔	Oberflächenstrahlentherapie: Bis zu 2 Bestrahlungsfeldern	92.24.04↔	Teleradiotherapie m Phot, Linbesch, Intraop Strahlth
92.21.02↔	Oberflächenstrahlentherapie: Mehr als 2 Bestrahlungsfelder	92.24.09↔	Teleradiotherapie mit Photonen, Linearbeschleuniger, sonst
92.22.00↔	Orthovstrth: n.n.bez. Orthovstrth: n.n.bez.	92.24.11↔	Tlrdth m Pht, Lnbsch, bs z 2 Bstrf: M bldgst Enst
92.22.01↔	Orthovoltstrahlentherapie: Bis zu 2 Bestrahlungsfeldern	92.24.12↔	Tlrdth m Pht, Lnbsch, mhr als 2 Bstrf: M bldgst Enst
92.22.02↔	Orthovoltstrahlentherapie: Mehr als 2 Bestrahlungsfelder	92.24.13↔	Tlrdth m Pht, Lnbsch, 3Dgpl Bstr: M bldgst Enst
92.22.11↔	Intraoperative Röntgenstrahlentherapie, bis 300 kV	92.24.14↔	Tlrdth m Pht, Lnbsch, intrmd Rdiosth: M bldgst Enst
92.22.12↔	Intraoperative Röntgenstrahlentherapie, 300 kV - < 1 MV	92.24.21↔	Tlrdth m Pht, Lnbsch, bs z 2 Bstrf: Oh bldgst Enst
92.22.19↔	Intraoperative Röntgenstrahlentherapie, sonstige	92.24.22↔	Tlrdth m Pht, Lnbsch, mhr als 2 Bstrf: Oh bldgst Enst
92.23.00↔	Hochvoltstrahlentherapie, n.n.bez.	92.24.23↔	Tlrdth m Pht, Lnbsch, 3Dgpl Bstr: Oh bldgst Enst
92.23.01↔	Telekobaltgerät bis zu 2 Bestrahlungsfelder	92.24.24↔	Tlrdth m Pht, Lnbsch, intrmd Rdiosth: Oh bldgst Enst
92.23.02↔	Telekobaltgerät 3 bis 4 Bestrahlungsfelder	92.24.30↔	Tlrdth m Pht: hchkmplx Rdiosth m spezialisrt Assttng
92.23.03↔	Telekobaltgerät mehr als 4 Bestf oder 3Dgepl Bestr	92.25.00↔	Teleradioth mit Elektronen, Linearbeschleuniger, n.n.bez.
92.23.08↔	Hochvoltstrahlentherapie: andere Isotope	92.25.01↔	Teleradth m Elekt, Linbesch, Großfeldbestrahlung
92.23.09↔	Telekobaltgerät, Sonstige	92.25.02↔	Teleradth m Elekt, Linbesch, Halbkörperbestrahlung
92.24.00↔	Teleradioth mit Photonen, Linearbeschleuniger, n.n.bez.	92.25.03↔	Teleradth m Elekt, Linbesch, Ganzkörperbestrahlung
92.24.01↔	Teleradth m Phot, Linbesch, Großfeldbestrahlung	92.25.04↔	Teleradiotherapie m Elekt, Linbesch, Intraop Strahlth

92.25.09↔	Teleradiotherapie mit Elektronen, Linearbeschleuniger, sonst	92.29.13↔	Intrst Brchyth m Implnt v entfb Str i e Ebn, hh Dssl
92.25.11↔	Teleradiotherapie m Elekt, Linbesch, m bildgest Einst	92.29.19↔	Interst Brachyth m Implant von entfb Str i e Ebene, so
92.25.12↔	Tlrdth m Elkt, Lnbsch, bs z 2 Bstrf, m bildgst Enst	92.29.21↔	Intrst Brchyth m Vmpl v entfb Str i mhr Ebnn, nied Dssl
92.25.13↔	Tlrdth m Elkt, Lnbsch, mhr als 2 Bstrf, m bildgst Enst	92.29.22↔	Intrst Brchyth m Vmpl entfb Str i mhr Eb, gp Dssl (Plsd ds rt)
92.25.14↔	Tlrdth m Elkt, Lnbsch, 3Dgpl Bstr, m bildgst Enst	92.29.23↔	Intrst Brchyth m Vmpl v entfb Str i mhr Ebnn, hh Dssl
92.25.15↔	Tlrdth m Elkt, Lnbsch, intmd Rdioth, m bildgst Enst	92.29.24↔	Brchyth m Impl v entf Strhl i mehr Ebn, hohe Lstg,intop
92.25.21↔	Tlrdth m Elkt, Lnbsch, bs z 2 Bstrf, oh bildgst Enst	92.29.29↔	Intrst Brchyth m Vmpl v entfb Str i mhr Ebnn, so
92.25.22↔	Tlrdth m Elkt, Lnbsch, mhr als 2 Bstrf, oh bildgst Enst	92.29.31↔	Intrst Brchyth m Implnt v prm Str, bs z 10 Quelln
92.25.23↔	Tlrdth m Elkt, Lnbsch, 3Dgpl Bstr, oh bildgst Enst	92.29.32↔	Intrst Brchyth m Implnt v prm Str, v 10 bs 15 Quelln
92.25.24↔	Tlrdth m Elkt, Lnbsch, intmd Rdioth, oh bildgst Enst	92.29.33↔	Intrst Brchyth m Implnt v prm Str, v 16 bs 20 Quelln
92.26.00↔	Teleradiotherapie mit anderen Partikelstrahlen, n.n.bez.	92.29.34↔	Intrst Brchyth m Implnt v prm Str, v 21 bs 25 Quelln
92.26.10↔	Protonentherapie, bis zu 2 Bestrf, oh bildgst Einst	92.29.35↔	Intrst Brchyth m Implnt v prm Str, v 26 bs 30 Quelln
92.26.11↔	Protonentherapie, bis zu 2 Bestrf, mit bildgst Einst	92.29.36↔	Intrst Brchyth m Implnt v prm Str, v 31 bs 35 Quelln
92.26.20↔	Prtnnthrpie, mhr als 2 Bstrf, oh bildgst Enst	92.29.37↔	Intrst Brchyth m Implnt v prm Str, v 36 bs 40 Quelln
92.26.21↔	Prtnnthrpie, mhr als 2 Bstrf, m bildgst Enst	92.29.38↔	Intrst Brchyth m Implnt v prm Str, v 41 bs 45 Quelln
92.26.99↔	Teleradiotherapie mit anderen Partikelstrahlen, sonst	92.29.39↔	Intrst Brchyth m Implnt v prm Str, v 46 bs 50 Quelln
92.27.00↔	Imp/Eins radak Elm (Brchyth m umschl Rdion), Körperb, S o nnbz	92.29.3a↔	Intrst Brchyth m Implnt v prm Str, v 51 bs 55 Quelln
92.27.10↔	Imp/Eins radak Elm (Brchyth m umschl Rdion), w Geschl, nnbz	92.29.3b↔	Intrst Brchyth m Implnt v prm Str, v 56 bs 60 Quelln
92.27.11↔	Imp o Eins rdioakt Elm (Brchyth m umschl Rdion), intraut	92.29.3c↔	Intrst Brchyth m Implnt v prm Str, v 61 bs 65 Quelln
92.27.12↔	Imp o Eins rdioakt Elm (Brchyth m umschl Rdion), intrvg	92.29.3d↔	Intrst Brchyth m Implnt v prm Str, v 66 bs 70 Quelln
92.27.13↔	Imp/Eins radak Elm (Brchyth m umschl Rdion), intu u intv kmb	92.29.3e↔	Intrst Brchyth m Implnt v prm Str, mhr als 70 Quelln
92.27.21↔	Imp o Eins rdioakt Elm (Brchyth m umschl Rdion), Körperb	92.29.40↔	Brachytherapie mit Oberflächenapplikatoren, n.n.bez.
92.27.22↔	Imp/Eins radak Elm (Brchyth m umschl Rdion), intrktvtr	92.29.49↔	Brachytherapie mit Oberflächenapplikatoren, sonstige
92.27.23↔	Imp/Eins radak Elm (Brchyth m umschl Rdion), intrimnl	92.29.51↔	Entf von umschl Radion o inaktiven Appl unt Anästhesie
92.27.30↔	Imp o Eins rdioakt Elm (Brchyth m umschl Rdion), Gf nnbz	92.30.00↔	Stereotaktische Bestrahlung, einzeitig, n.n.bez.
92.27.31↔	Imp/Eins radak Elm (Brchyth m umschl Rdion), Krmrgfäss	92.30.01↔	Stereotaktische Bestrahlung, einzeitig: Zerebral, n.n.bez.
92.27.39↔	Imp o Eins rdioakt Elm (Brchyth m umschl Rdion), so Gf	92.30.02↔	Stereotaktische Bestrahlung, einzeitig: Extrazerebral, n.n.bez.
92.27.40↔	Impl o Eins rdakti Elem(Brachyth m Radionklid), intraop	92.30.20↔	Stereot Bestr, einzeit: Zerebral, intmod Radioth
92.27.70↔	Radioaktive Moulagen, n.n.bez.	92.30.21↔	Streot Bstr, einzeit: Zrb, intmd Bgnbstr (IMAT)
92.27.71↔	Rdioakt Moulgn: Knstr u Appl v obrfl rdioaktvn Moulgn	92.30.22↔	Stereot Bestr, einzeit: Zerebral, bildgest Einst
92.27.72↔	Rdioakt Moulgn: Knstr u Appl v N auf d Körperb vrw Appl	92.30.30↔	Stereot Bestr, einzeit: Extrazer, intmod Radioth
92.27.73↔	Radioakt Moulagen: Konstr u Appl v Augenapplikatoren	92.30.31↔	Streot Bstr, einzeit: Extrzr, intmd Bgnbstr (IMAT)
92.27.79↔	Radioaktive Moulagen, sonstige	92.30.32↔	Stereot Bestr, einzeit: Extrazer, bildgest Einst
92.28.00↔	Injektion oder Instillation von Radioisotopen, n.n.bez.	92.30.99↔	Stereotaktische Bestrahlung, einzeitig, sonstige
92.28.01↔	Instillation von offenen Radionukliden in Gelenke	92.31.00↔	Radiochirurgie mit Photonen n.n. bez., zerebral
92.28.02↔	Rdiojdhth bs 1,2 GBq I131: Oh Gb v rkmb Thyreotr (rhTSH)	92.31.10↔	Radiochirurgie mit Photonen n.n. bez., extrazerebral
92.28.03↔	Rdiojdhth bs 1,2 GBq I131: M Gb v rkmb Thyreotr (rhTSH)	92.32.00↔	Mehrquellige Photon-Radiochirurgie, n.n.bez.
92.28.04↔	Rdiojdhth üb 1,2 bs u 5 GBq I131: Oh Gb rkmb Thyreotr (rhTSH)	92.32.01↔	Mehrquellige Photon-Radiochirurgie: Gamma-knife
92.28.05↔	Rdiojdhth üb 1,2 bs u 5 GBq I131: M Gb rkmb Thyreotr (rhTSH)	92.33.00↔	Teilchen-Radiochirurgie, n.n.bez.
92.28.06↔	Rdiojdhth m 5 u mhr GBq I131: Oh Gb rkmb Thyreotr (rhTSH)	92.33.01↔	And Hochvstrth: Stereot Bestr, einzeit, zerebral
92.28.07↔	Rdiojdhth m 5 u mhr GBq I131: M Gb rkmb Thyreotr (rhTSH)	92.33.11↔	And Hochvstrth: Stereot Bestr, einzeit, Extrazer
92.28.11↔	Therapie mit offenen Radionukliden bei Knochenmetastasen	92.39.01↔	And Hochvstrth, Stereot Bestr, frakt,zereb, n.n.bez.
92.28.12↔	Intrvnös plliatv Schmrzth m off Rdion b Knchnmtstsn	92.39.11↔	And Hchvstrth, Streot Bstr, frkt, Extrzr, n.n.bz.
92.28.13↔	Radiorezeptorthherapie m DOTA-konjug Somatostatn-Analoga	92.39.20↔	And Hchvstrth, Streot Bstr, frkt: zrb, intmd Rdioth
92.28.20↔	Radioimmuntherapie mit 90Y-Ibritumomab-Tiuxetan, parenteral	92.39.21↔	And Hchvstrth, Streot Bstr, frkt: zrb, intmd Bgnbstr (IMAT)
92.28.21↔	Gabe von Jod-131-MIBG (Metajodbenzylguanidin) parenteral	92.39.22↔	And Hchvstrth, Streot Bstr, frkt: zrb, bildgst Enst
92.28.31↔	Sel Intravask Radiochemoembolisatn m I131Lipiodol	92.39.29↔	And Hochvstrth, Stereot Bestr, frakt, zerebral, so
92.28.32↔	SIRT d Emb v Yttrium90mrkiertn Mkrspähm	92.39.30↔	And Hchvstrth, Streot Bstr, frkt: Extrzr, intmd Rdioth
92.28.33↔	Endovaskuläre Brachytherapie mit Rhenium-188	92.39.31↔	And Hchvstrth, Streot Bstr, frkt: Extrzr, intmd Bgnbstr (IMAT)
92.29.00↔	Brachytherapie mit umschlossenen Radionukliden, n.n. bez.	92.39.32↔	And Hchvstrth, Streot Bstr, frkt: Extrzr, bildgst Enst
92.29.09↔	Brachytherapie mit umschlossenen Radionukliden, sonst	92.39.39↔	And Hochvstrth, Stereot Bestr, frakt, Extrazer, so
92.29.11↔	Intrst Brchyth m Implnt v entfb Str i e Ebn, nied Dssl	92.41↔	Intraoperative Strahlentherapie mit Elektronen
92.29.12↔	Intrst Brchyth m Impl entfb Str i e Eb, gp Dssl (Plsd ds rt)		

ADRGR07**Strahlentherapie bei hämatologischen und soliden Neubildungen, weniger als 9 Bestrahlungen**

Prozedur in Tabelle R07-1 und Verweildauer > 1 Tag

DRGR07A**Strahlentherapie bei hämatologischen und soliden Neubildungen, weniger als 9 Bestrahlungen, Alter < 19 Jahre oder mit äusserst schweren CC**

Alter < 19 Jahre oder PCCL > 3

DRGR07B**Strahlentherapie bei hämatologischen und soliden Neubildungen, weniger als 9 Bestrahlungen, Alter > 18 Jahre**

Prozedur R07-1

- 92.21.00↔ Oberflächenstrahlentherapie: n.n.bez.
 92.21.01↔ Oberflächenstrahlentherapie: Bis zu 2 Bestrahlungsfeldern
 92.21.02↔ Oberflächenstrahlentherapie: Mehr als 2 Bestrahlungsfelder
 92.22.00↔ Orthovstrth: n.n.bez. Orthovstrth: n.n.bez.
 92.22.01↔ Orthovoltstrahlentherapie: Bis zu 2 Bestrahlungsfeldern
 92.22.02↔ Orthovoltstrahlentherapie: Mehr als 2 Bestrahlungsfelder
 92.22.11↔ Intraoperative Röntgenstrahlentherapie, bis 300 kV
 92.22.12↔ Intraoperative Röntgenstrahlentherapie, 300 kV - < 1 MV
 92.22.19↔ Intraoperative Röntgenstrahlentherapie, sonstige
 92.23.00↔ Hochvoltstrahlentherapie, n.n.bez.
 92.23.01↔ Telekobaltgerät bis zu 2 Bestrahlungsfelder
 92.23.02↔ Telekobaltgerät 3 bis 4 Bestrahlungsfelder
 92.23.03↔ Telekobaltgerät mehr als 4 Bestrf oder 3Dgepl Bestr
 92.23.08↔ Hochvoltstrahlentherapie: andere Isotope
 92.23.09↔ Telekobaltgerät, Sonstige
 92.24.00↔ Teleradioth mit Photonen, Linearbeschleuniger, n.n.bez.
 92.24.01↔ Teleradth m Phot, Linbesch, Großfeldbestrahlung
 92.24.02↔ Teleradth m Phot, Linbesch, Halbkörperbestrahlung
 92.24.03↔ Teleradth m Phot, Linbesch, Ganzkörperbestrahlung
 92.24.04↔ Teleradiotherapie m Phot, Linbesch, Intraop Strahlth
 92.24.09↔ Teleradiotherapie mit Photonen, Linearbeschleuniger, sonst
 92.24.11↔ Tirdth m Pht, Lnbsch, bs z 2 Bstrf: M bldgst Enst
 92.24.12↔ Tirdth m Pht, Lnbsch, mhr als 2 Bstrf: M bldgst Enst
 92.24.13↔ Tirdth m Pht, Lnbsch, 3Dgpl Bstr: M bldgst Enst
 92.24.14↔ Tirdth m Pht, Lnbsch, intmd Rdiot: M bldgst Enst
 92.24.21↔ Tirdth m Pht, Lnbsch, bs z 2 Bstrf: Oh bldgst Enst
 92.24.22↔ Tirdth m Pht, Lnbsch, mhr als 2 Bstrf: Oh bldgst Enst
 92.24.23↔ Tirdth m Pht, Lnbsch, 3Dgpl Bstr: Oh bldgst Enst
 92.24.24↔ Tirdth m Pht, Lnbsch, intmd Rdiot: Oh bldgst Enst
 92.24.30↔ Tirdth m Pht: hchkmplx Rdiot m spezialisier Assttng
 92.25.00↔ Teleradioth mit Elektronen, Linearbeschleuniger, n.n.bez.
 92.25.01↔ Teleradth m Elekt, Linbesch, Großfeldbestrahlung
 92.25.02↔ Teleradth m Elekt, Linbesch, Halbkörperbestrahlung
 92.25.03↔ Teleradth m Elekt, Linbesch, Ganzkörperbestrahlung
 92.25.04↔ Teleradiotherapie m Elekt, Linbesch, Intraop Strahlth
 92.25.09↔ Teleradiotherapie mit Elektronen, Linearbeschleuniger, sonst
 92.25.11↔ Teleradiotherapie m Elekt, Linbesch, m bildgest Einst
 92.25.12↔ Tirdth m Elkt, Lnbsch, bs z 2 Bstrf, m bldgst Enst
 92.25.13↔ Tirdth m Elkt, Lnbsch, mhr als 2 Bstrf, m bldgst Enst
 92.25.14↔ Tirdth m Elkt, Lnbsch, 3Dgpl Bstr, m bldgst Enst
 92.25.15↔ Tirdth m Elkt, Lnbsch, intmd Rdiot, m bldgst Enst
 92.25.21↔ Tirdth m Elkt, Lnbsch, bs z 2 Bstrf, oh bldgst Enst
 92.25.22↔ Tirdth m Elkt, Lnbsch, mhr als 2 Bstrf, oh bldgst Enst
 92.25.23↔ Tirdth m Elkt, Lnbsch, 3Dgpl Bstr, oh bldgst Enst
 92.25.24↔ Tirdth m Elkt, Lnbsch, intmd Rdiot, oh bldgst Enst
 92.26.00↔ Teleradiotherapie mit anderen Partikelstrahlen, n.n.bez.
 92.26.10↔ Protonentherapie, bis zu 2 Bestrf, oh bildgest Einst
 92.26.11↔ Protonentherapie, bis zu 2 Bestrf, mit bildgest Einst
 92.26.20↔ Prtnnthrpie, mhr als 2 Bstrf, oh bldgst Enst
 92.26.21↔ Prtnnthrpie, mhr als 2 Bstrf, m bldgst Enst
 92.26.99↔ Teleradiotherapie mit anderen Partikelstrahlen, sonst
 92.27.00↔ Imp/Eins radak Elm (Brchyth m umschl Rdion), Körprb, S o nnbz
 92.27.10↔ Imp/Eins radak Elm (Brchyth m umschl Rdion), w Geschl, nnbz
 92.27.11↔ Imp o Eins rdioakt Elm (Brchyth m umschl Rdion), intraut
 92.27.12↔ Imp o Eins rdioakt Elm (Brchyth m umschl Rdion), intrvg
 92.27.13↔ Imp/Eins radak Elm (Brchyth m umschl Rdion), intu u intv kmb
 92.27.21↔ Imp o Eins rdioakt Elm (Brchyth m umschl Rdion), Körprb
 92.27.22↔ Imp/Eins radak Elm (Brchyth m umschl Rdion), intrkvtr
 92.27.23↔ Imp/Eins radak Elm (Brchyth m umschl Rdion), intrlmnl
 92.27.30↔ Imp o Eins rdioakt Elm (Brchyth m umschl Rdion), Gf nnbz
 92.27.31↔ Imp/Eins radak Elm (Brchyth m umschl Rdion), Krnrgfäss
 92.27.39↔ Imp o Eins rdioakt Elm (Brchyth m umschl Rdion), so Gf
 92.27.40↔ Impl o Eins rdakti Elem(Brachyth m Radionklid), intraop
 92.27.70↔ Radioaktive Moulagen, n.n.bez.
 92.27.71↔ Rdioakt Moulgn: Knstr u Appl v obrfl rdioaktvn Moulgn
 92.27.72↔ Rdioakt Moulgn: Knstr u Appl v N auf d Körprb vrw Appl
 92.27.73↔ Radioakt Moulagen: Konstr u Appl v Augenapplikatoren
 92.27.79↔ Radioaktive Moulagen, sonstige
 92.28.00↔ Injektion oder Instillation von Radioisotopen, n.n.bez.
 92.28.01↔ Instillation von offenen Radionukliden in Gelenke
 92.28.02↔ Rdiojth bs 1,2 GBq I131: Oh Gb v rkmb Thyreotr (rhTSH)
 92.28.03↔ Rdiojth bs 1,2 GBq I131: M Gb v rkmb Thyreotr (rhTSH)
 92.28.04↔ Rdiojth üb 1,2 bs u 5 GBq I131: Oh Gb rkmb Thyreotr (rhTSH)
 92.28.05↔ Rdiojth üb 1,2 bs u 5 GBq I131: M Gb rkmb Thyreotr (rhTSH)
 92.28.06↔ Rdiojth m 5 u mhr GBq I131: Oh Gb rkmb Thyreotr (rhTSH)
 92.28.07↔ Rdiojth m 5 u mhr GBq I131: M Gb rkmb Thyreotr (rhTSH)
 92.28.11↔ Therapie mit offenen Radionukliden bei Knochenmetastasen
 92.28.12↔ Intrvnös plliatv Schmrzth m off Rdion b Knchnmtstsn
 92.28.13↔ Radiorezeptortherapie m DOTA-konjug Somatostatin-Analoga
 92.28.20↔ Radioimmuntherapie mit 90Y-Ibritumomab-Tiuxetan, parenteral
 92.28.21↔ Gabe von Jod-131-MIBG (Metajodbenzylguanidin) parenteral
 92.28.31↔ Sel Intravask Radiochemoembolisation m I131Lipiodol
 92.28.32↔ SIRT d Emb v Yttrium90mrkiertn Mkrsphärm
 92.28.33↔ Endovaskuläre Brachytherapie mit Rhenium-188
 92.29.00↔ Brachytherapie mit umschlossenen Radionukliden, n.n. bez.
 92.29.09↔ Brachytherapie mit umschlossenen Radionukliden, sonst
 92.29.11↔ Intrst Brchyth m Implnt v entfb Str i e Ebn, nied Dssl
 92.29.12↔ Intrst Brchyth m Impl entfb Str i e Eb, gp Dssl (Plsd ds rt)
 92.29.13↔ Intrst Brchyth m Implnt v entfb Str i e Ebn, hh Dssl
 92.29.19↔ Interst Brachyth m Implant von entfb Str i e Ebene, so
 92.29.21↔ Intrst Brchyth m Vmpl v entfb Str i mhr Ebn, nied Dssl
 92.29.22↔ Intrst Brchyth m Vmpl entfb Str i mhr Eb, gp Dssl (Plsd ds rt)
 92.29.23↔ Intrst Brchyth m Vmpl v entfb Str i mhr Ebn, hh Dssl
 92.29.24↔ Brchyth m Impl v entf Strhl i mehr Ebn, hohe Lstg.intop
 92.29.29↔ Intrst Brchyth m Vmpl v entfb Str i mhr Ebn, so
 92.29.31↔ Intrst Brchyth m Implnt v prm Str, bs z 10 Quelln
 92.29.32↔ Intrst Brchyth m Implnt v prm Str, v 10 bs 15 Quelln
 92.29.33↔ Intrst Brchyth m Implnt v prm Str, v 16 bs 20 Quelln
 92.29.34↔ Intrst Brchyth m Implnt v prm Str, v 21 bs 25 Quelln
 92.29.35↔ Intrst Brchyth m Implnt v prm Str, v 26 bs 30 Quelln
 92.29.36↔ Intrst Brchyth m Implnt v prm Str, v 31 bs 35 Quelln
 92.29.37↔ Intrst Brchyth m Implnt v prm Str, v 36 bs 40 Quelln
 92.29.38↔ Intrst Brchyth m Implnt v prm Str, v 41 bs 45 Quelln
 92.29.39↔ Intrst Brchyth m Implnt v prm Str, v 46 bs 50 Quelln
 92.29.3a↔ Intrst Brchyth m Implnt v prm Str, v 51 bs 55 Quelln
 92.29.3b↔ Intrst Brchyth m Implnt v prm Str, v 56 bs 60 Quelln
 92.29.3c↔ Intrst Brchyth m Implnt v prm Str, v 61 bs 65 Quelln
 92.29.3d↔ Intrst Brchyth m Implnt v prm Str, v 66 bs 70 Quelln
 92.29.3e↔ Intrst Brchyth m Implnt v prm Str, mhr als 70 Quelln
 92.29.40↔ Brachytherapie mit Oberflächenapplikatoren, n.n.bez.
 92.29.49↔ Brachytherapie mit Oberflächenapplikatoren, sonstige
 92.29.51↔ Entf von umschl Radion o inaktiven Appl unt Anästhesie
 92.30.00↔ Stereotaktische Bestrahlung, einzeitig, n.n.bez.
 92.30.01↔ Stereotaktische Bestrahlung, einzeitig: Zerebral, n.n.bez.
 92.30.02↔ Stereotaktische Bestrahlung, einzeitig: Extrazerebral, n.n.bez.
 92.30.20↔ Stereot Bestr, einzeit: Zerebral, intmd Radioth
 92.30.21↔ Streot Bstr, einzeit: Zrb, intmd Bgnbstr (IMAT)
 92.30.22↔ Stereot Bestr, einzeit: Zerebral, bildgest Einst
 92.30.30↔ Stereot Bestr, einzeit: Extrazer, intmd Radioth
 92.30.31↔ Streot Bstr, einzeit: Extrzr, intmd Bgnbstr (IMAT)
 92.30.32↔ Stereot Bestr, einzeit: Extrazer, bildgest Einst
 92.30.99↔ Stereotaktische Bestrahlung, einzeitig, sonstige
 92.31.00↔ Radiochirurgie mit Photonen n.n. bez., zerebral
 92.31.10↔ Radiochirurgie mit Photonen n.n. bez., extrazerebral
 92.32.00↔ Mehrquellige Photon-Radiochirurgie, n.n.bez.
 92.32.01↔ Mehrquellige Photon-Radiochirurgie: Gamma-knife
 92.33.00↔ Teilchen-Radiochirurgie, n.n.bez.
 92.33.01↔ And Hochvstrth: Stereot Bestr, einzeit, zerebral
 92.33.11↔ And Hochvstrth: Stereot Bestr, einzeit, Extrazer
 92.39.01↔ And Hochvstrth, Stereot Bestr, frakt,zereb, n.n.bez.
 92.39.11↔ And Hchvstrth, Streot Bstr, frkt, Extrzr, n.n.bz.
 92.39.20↔ And Hchvstrth, Streot Bstr, frkt: zrb, intmd Rdiot
 92.39.21↔ And Hchvstrth, Streot Bstr, frkt: zrb, intmd Bgnbstr (IMAT)
 92.39.22↔ And Hchvstrth, Streot Bstr, frkt: zrb, bldgst Enst
 92.39.29↔ And Hochvstrth, Stereot Bestr, frakt, zerebral, so
 92.39.30↔ And Hchvstrth, Streot Bstr, frkt: Extrzr, intmd Rdiot

92.39.31↔ And Hchvstrth, Stroot Bstr, frkt: Extrzr, intrmd Bgnbstr (IMAT)
 92.39.32↔ And Hchvstrth, Stroot Bstr, frkt: Extrzr, bldgst Enst

92.39.39↔ And Hochvstrth, Stereot Bestr, frakt, Extrazer, so
 92.41↔ Intraoperative Strahlentherapie mit Elektronen

ADRG R11

Lymphom und Leukämie mit anderen OR-Prozeduren

Hauptdiagnose in Tabelle R11-1 und jede OR-Prozedur außer Tabelle R11-2 oder Prozedur in Tabelle R11-3

DRG R11A

Lymphom und Leukämie mit bestimmter OR-Prozedur, mit schweren CC oder mit anderen OR-Prozeduren, mit äusserst schweren CC, Alter > 15 Jahre

PCCL > 3 oder PCCL > 2 und jede OR-Prozedur außer Tabelle R11-4

DRG R11B

Lymphom und Leukämie mit bestimmter OR-Prozedur oder mit schweren CC

PCCL > 2 oder jede OR-Prozedur außer Tabelle R11-4

DRG R11C

Lymphom und Leukämie mit anderen OR-Prozeduren

Diagnose R11-1

C26.1	Bösartige Neubildung: Milz	C88.21	Sonstige Schwerkettenkrankheit: In kompletter Remission
C46.3	Kaposi-Sarkom Lymphknoten	C88.30	Immunproliferative Dünndarmkrankheit: Oh Ang kompl Rem
C81.0	Noduläres lymphozytenprädominantes Hodgkin-Lymphom	C88.31	Immunproliferative Dünndarmkrankheit: In kompletter Remis
C81.1	Nodulär-sklerosierendes klassisches Hodgkin-Lymphom	C88.40	Extranod Marginzon-B-Lymphom MALT oA kompl Rem
C81.2	Gemischtzelliges klassisches Hodgkin-Lymphom	C88.41	Extranod Marginzon-B-Lymphom MukosAss Gwb In kompl Rem
C81.3	Lymphozytenarmes klassisches Hodgkin-Lymphom	C88.70	Sonstige bösartige immunproliferat KH: oA kompl Remis
C81.4	Lymphozytenreiches klassisches Hodgkin-Lymphom	C88.71	Sonst bösart immunproliferative KH: In kompletter Remiss
C81.7	Sonstige Typen des klassischen Hodgkin-Lymphoms	C88.90	Bösart immunproliferative KH, nnbez: oA kompl Remis
C81.9	Hodgkin-Lymphom, nicht näher bezeichnet	C88.91	Bösart immunproliferative KH, nnbez: In kompletter Remiss
C82.0	Follikuläres Lymphom Grad I	C90.00	Multiples Myelom: oA einer kompletten Remission
C82.1	Follikuläres Lymphom Grad II	C90.01	Multiples Myelom: In kompletter Remission
C82.2	Follikuläres Lymphom Grad III, nicht näher bezeichnet	C90.10	Plasmazellenleukämie: Ohne Angabe einer kompl Remission
C82.3	Follikuläres Lymphom Grad IIIa	C90.11	Plasmazellenleukämie: In kompletter Remission
C82.4	Follikuläres Lymphom Grad IIIb	C90.20	Extramedullär Plasmozytom: oA einer komplet Remission
C82.5	Diffuses Follikelzentrumslymphom	C90.21	Extramedulläres Plasmozytom: In kompletter Remission
C82.6	Kutanes Follikelzentrumslymphom	C90.30	Solitäres Plasmozytom: oA einer kompletten Remission
C82.7	Sonstige Typen des follikulären Lymphoms	C90.31	Solitäres Plasmozytom: In kompletter Remission
C82.9	Follikuläres Lymphom, nicht näher bezeichnet	C91.00	Akut lymphat Leukämie [ALL]: oA einer komplet Remission
C83.0	Kleinzelliges B-Zell-Lymphom	C91.01	Akute lymphat Leukämie [ALL]: In komplet Remission
C83.1	Mantelzell-Lymphom	C91.10	Chr lymphat Leukäm B-Zell-Typ [CLL]: oA komplet Remis
C83.3	Diffuses großzelliges B-Zell-Lymphom	C91.11	Chr lymphat Leukämie B-Zell-Typ [CLL]: In komplet Remis
C83.5	Lymphoblastisches Lymphom	C91.30	Prolymphozyt Leukämie B-Zell-Typ: oA komplet Remis
C83.7	Burkitt-Lymphom	C91.31	Prolymphozyt Leukämie vom B-Zell-Typ: In komplet Remis
C83.8	Sonstige nicht follikuläre Lymphome	C91.40	Haarzellenleukämie: Ohne Angabe kompl Remission
C83.9	Nicht follikuläres Lymphom, nicht näher bezeichnet	C91.41	Haarzellenleukämie: In kompletter Remission
C84.0	Mycosis fungoides	C91.50	Adult T-Zell-Lymphom/Leukäm HTLV-1-asso: oA kompl Rem
C84.1	Sézary-Syndrom	C91.51	Adult T-Zell-Lymphom/Leukäm HTLV-1-asso: In kompl Rem
C84.4	Peripheres T-Zell-Lymphom, nicht spezifiziert	C91.60	Prolymphozyt-Leukämie T-Zell-Typ: oA einer komplet Remis
C84.5	Sonstige reifzellige T/NK-Zell-Lymphome	C91.61	Prolymphozyt-Leukämie vom T-Zell-Typ: In komplet Remis
C84.6	Anaplastisches großzelliges Lymphom, ALK-positiv	C91.70	Sonstige lymphatische Leukämie: Ohne Ang kompl Remiss
C84.7	Anaplastisches großzelliges Lymphom, ALK-negativ	C91.71	Sonstige lymphatische Leukämie: In kompletter Remission
C84.8	Kutanes T-Zell-Lymphom, nicht näher bezeichnet	C91.80	Reifzellige B-ALL vom Burkitt-Typ: oA einer komplet Remis
C84.9	Reifzelliges T/NK-Zell-Lymphom, nicht näher bezeichnet	C91.81	Reifzellige B-ALL vom Burkitt-Typ: In kompletter Remission
C85.1	B-Zell-Lymphom, nnbez	C91.90	Lymphatische Leukämie, nnbez: Ohne Ang kompl Remission
C85.2	Mediastinales (thymisches) großzelliges B-Zell-Lymphom	C91.91	Lymphatische Leukämie, nnbez: In kompletter Remission
C85.7	Sonst nbez Typen Non-Hodgkin-Lymphom	C92.10	Chr myelo Leukäm [CML], BCR/ABL-posit: oA kompl Rem
C85.9	Non-Hodgkin-Lymphom, nicht näher bezeichnet	C92.11	Chr myelo Leukäm [CML], BCR/ABL-posit: In kompl Rem
C86.0	Extranodales NK/T-Zell-Lymphom, nasaler Typ	C92.20	Atyp chr myelo Leukäm, BCR/ABL-negat: oA kompl Rem
C86.1	Hepatosplenisches T-Zell-Lymphom	C92.21	Atyp chr myelo Leukäm, BCR/ABL-negat: In kompl Rem
C86.2	T-Zell-Lymphom vom Enteropathie-Typ	C92.30	Myelosarkom: Ohne Angabe kompl Remission
C86.3	Subkutanes pannikulitisches T-Zell-Lymphom	C92.31	Myelosarkom: In kompletter Remission
C86.4	Blastisches NK-Zell-Lymphom	C92.70	Sonstige myeloische Leukämie: Ohne Ang kompl Remission
C86.5	Angioimmunoblastisches T-Zell-Lymphom	C92.71	Sonstige myeloische Leukämie: In kompletter Remission
C86.6	Primäre kutane CD30-positiv T-Zell-Proliferationen	C92.90	Myeloische Leukämie, nnbez: Ohne Ang kompl Remission
C88.00	Makroglobulinämie Waldenström: oA einer kompl Remiss	C92.91	Myeloische Leukämie, nnbez: In kompletter Remission
C88.01	Makroglobulinämie Waldenström: In kompletter Remission	C93.10	Chron myelomonozytäre Leukämie: oA einer komplet Remis
C88.20	So Schwerkettenkrankht: oA einer komplet Remission	C93.11	Chron myelomonozyt Leukämie: In komplet Remis

C93.30	Juvenil myelomonozyt Leukämie: oA einer komplet Remis	C96.8	Histiozytisches Sarkom
C93.31	Juvenile myelomonozytäre Leukämie: In komplet Remis	C96.9	BNB lymphat/blutbildendes/verwandtes Gew, nnbez
C93.70	Sonstige Monozytenleukämie: Ohne Ang kompl Remission	D45	Polycythaemia vera
C93.71	Sonstige Monozytenleukämie: In kompletter Remission	D46.0	Refraktäre Anämie oh Ringsideroblasten, so bez
C93.90	Monozytenleukämie, nnbez: Ohne Angabe kompl Remission	D46.1	Refraktäre Anämie m Ringsideroblasten
C93.91	Monozytenleukämie, nnbez: In kompletter Remission	D46.4	Refraktäre Anämie, nnbez
C94.30	Mastzellenleukämie: Ohne Angabe kompl Remission	D46.5	Refraktäre Anämie mit Mehrlinien-Dysplasie
C94.31	Mastzellenleukämie: In kompletter Remission	D46.6	Myelodyspl Syndr m isoliert del(5q)-Chromosomenanomal
C94.40	Akut Panmyelose m Myelofibrose: oA komplet Remis	D46.7	Sonstige myelodysplastische Syndrome
C94.41	Akute Panmyelose mit Myelofibrose: In komplet Remis	D46.9	Myelodysplastisches Syndrom, nnbez
C94.60	Myelodyspl u -prolifer KH, nicht klassif-bar: oA kompl Remis	D47.0	Histiozyten-/Mastzelltumor unsich/unbek Verhalt
C94.61	Myelodyspl u -prolifer KH, nicht klassif-bar: In kompl Remis	D47.1	Chronische myeloproliferative Krankheit
C94.70	Sonstige nbez Leukämien: Ohne Angabe kompl Remission	D47.3	Essentielle (hämorrhagische) Thrombozythämie
C94.71	Sonst näher bez Leukämien: In kompletter Remiss	D47.4	Osteomyelofibrose
C95.00	Akute Leukämie nnbez Zelltyps: Ohne Ang kompl Remission	D47.5	Chronische Eosinophilen-Leukämie [Hyper eosinophil Synd]
C95.01	Akute Leukämie nnbez Zelltyps: In kompletter Remission	D47.7	So nbez NB unsich/unbek Verhalt lymph/blutb/verw Gew
C95.10	Chronische Leukämie nnbez Zelltyps: Oh Ang kompl Remiss	D47.9	NB unsich/unbek Verhalt lymph/blutb/verw Gew, nnbez
C95.11	Chronische Leukämie nnbez Zelltyps: In kompletter Remiss	D89.1	Kryoglobulinämie
C95.70	Sonstige Leukämie nnbez Zelltyps: Ohne Ang kompl Remiss	R77.0	Veränderungen Albumine
C95.71	Sonstige Leukämie nnbez Zelltyps: In kompletter Remission	R77.1	Veränderungen Globuline
C95.90	Leukämie, nicht näher bezeichnet: Ohne Ang kompl Remiss	R77.2	Veränderungen Alpha-Fetoproteins
C95.91	Leukämie, nicht näher bezeichnet: In kompletter Remission	R77.80	Veränderung prostataspezifisches Antigen [PSA]
C96.2	Bösartiger Mastzelltumor	R77.88	Sonstige nbez Veränderungen Plasmaproteine
C96.4	Sarkom der dendritischen Zellen (akzessorische Zellen)	R77.9	Veränderung Plasmaprotein, nnbez
C96.7	So nbez BNB lymphat/blutbildend/verwandtes Gewebe		

Prozedur R11-2

92.21.00↔	Oberflächenstrahlentherapie: n.n.bez.	92.25.22↔	Tlrth m Elkt, Lnbsch, mhr als 2 Bstrf, oh bldgst Enst
92.21.01↔	Oberflächenstrahlentherapie: Bis zu 2 Bestrahlungsfeldern	92.25.23↔	Tlrth m Elkt, Lnbsch, 3Dgpl Bstr, oh bldgst Enst
92.21.02↔	Oberflächenstrahlentherapie: Mehr als 2 Bestrahlungsfelder	92.25.24↔	Tlrth m Elkt, Lnbsch, intmd Rdiath, oh bldgst Enst
92.22.00↔	Orthovstrth: n.n.bez. Orthovstrth: n.n.bez.	92.26.00↔	Teleradiotherapie mit anderen Partikelstrahlen, n.n.bez.
92.22.01↔	Orthovoltstrahlentherapie: Bis zu 2 Bestrahlungsfeldern	92.26.10↔	Protonentherapie, bis zu 2 Bestrf, oh bildgest Einst
92.22.02↔	Orthovoltstrahlentherapie: Mehr als 2 Bestrahlungsfelder	92.26.11↔	Protonentherapie, bis zu 2 Bestrf, m bildgest Einst
92.22.11↔	Intraoperative Röntgenstrahlentherapie, bis 300 kV	92.26.20↔	Prtnnthrpie, mhr als 2 Bstrf, oh bldgst Enst
92.22.12↔	Intraoperative Röntgenstrahlentherapie, 300 kV - < 1 MV	92.26.21↔	Prtnnthrpie, mhr als 2 Bstrf, m bldgst Enst
92.22.19↔	Intraoperative Röntgenstrahlentherapie, sonstige	92.26.99↔	Teleradiotherapie mit anderen Partikelstrahlen, sonst
92.23.00↔	Hochvoltstrahlentherapie, n.n.bez.	92.27.00↔	Imp/Eins radak Elm (Brchyth m umschl Rdion), Körprb, S o nnbz
92.23.01↔	Telekobaltgerät bis zu 2 Bestrahlungsfelder	92.27.10↔	Imp/Eins radak Elm (Brchyth m umschl Rdion), w Geschl, nnbz
92.23.02↔	Telekobaltgerät 3 bis 4 Bestrahlungsfelder	92.27.11↔	Imp o Eins rdioakt Elm (Brchyth m umschl Rdion), intraut
92.23.03↔	Telekobaltgerät mehr als 4 Bestrf oder 3Dgepl Bestr	92.27.12↔	Imp o Eins rdioakt Elm (Brchyth m umschl Rdion), intrvg
92.23.08↔	Hochvoltstrahlentherapie: andere Isotope	92.27.13↔	Imp/Eins radak Elm (Brchyth m umschl Rdion), intu u intv kmb
92.23.09↔	Telekobaltgerät, Sonstige	92.27.21↔	Imp o Eins rdioakt Elm (Brchyth m umschl Rdion), Körprb
92.24.00↔	Teleradioth mit Photonen, Linearbeschleuniger, n.n.bez.	92.27.22↔	Imp/Eins radak Elm (Brchyth m umschl Rdion), intrkvtr
92.24.01↔	Teleradth m Phot, Linbesch, Großfeldbestrahlung	92.27.23↔	Imp/Eins radak Elm (Brchyth m umschl Rdion), intrlmnl
92.24.02↔	Teleradth m Phot, Linbesch, Halbkörperbestrahlung	92.27.30↔	Imp o Eins rdioakt Elm (Brchyth m umschl Rdion), Gf nnbz
92.24.03↔	Teleradth m Phot, Linbesch, Ganzkörperbestrahlung	92.27.31↔	Imp/Eins radak Elm (Brchyth m umschl Rdion), Krnrgfäss
92.24.04↔	Teleradiotherapie m Phot, Linbesch, Intraop Strahlth	92.27.39↔	Imp o Eins rdioakt Elm (Brchyth m umschl Rdion), so Gf
92.24.09↔	Teleradiotherapie mit Photonen, Linearbeschleuniger, sonst	92.27.40↔	Impl o Eins rdakti Elem(Brachyth m Radionklid), intraop
92.24.11↔	Tlrth m Pht, Lnbsch, bs z 2 Bstrf: M bldgst Enst	92.27.70↔	Radioaktive Moulagen, n.n.bez.
92.24.12↔	Tlrth m Pht, Lnbsch, mhr als 2 Bstrf: M bldgst Enst	92.27.71↔	Rdioakt Moulgn: Knstr u Appl v obrfl rdioaktvn Moulgn
92.24.13↔	Tlrth m Pht, Lnbsch, 3Dgpl Bstr: M bldgst Enst	92.27.72↔	Rdioakt Moulgn: Knstr u Appl v N auf d Körprb vrw Appl
92.24.14↔	Tlrth m Pht, Lnbsch, intmd Rdiath: M bldgst Enst	92.27.73↔	Radioaktive Moulagen: Konstr u Appl v Augenapplikatoren
92.24.21↔	Tlrth m Pht, Lnbsch, bs z 2 Bstrf: Oh bldgst Enst	92.27.79↔	Radioaktive Moulagen, sonstige
92.24.22↔	Tlrth m Pht, Lnbsch, mhr als 2 Bstrf: Oh bldgst Enst	92.28.00↔	Injektion oder Instillation von Radioisotopen, n.n.bez.
92.24.23↔	Tlrth m Pht, Lnbsch, 3Dgpl Bstr: Oh bldgst Enst	92.28.01↔	Instillation von offenen Radionukliden in Gelenke
92.24.24↔	Tlrth m Pht, Lnbsch, intmd Rdiath: Oh bldgst Enst	92.28.02↔	Rdiojdh bs 1,2 GBq I131: Oh Gb v rkmb Thyreotr (rhTSH)
92.24.30↔	Tlrth m Pht: hchkmplx Rdiath m spezialisierter Assttng	92.28.03↔	Rdiojdh bs 1,2 GBq I131: M Gb v rkmb Thyreotr (rhTSH)
92.25.00↔	Teleradioth mit Elektronen, Linearbeschleuniger, n.n.bez.	92.28.04↔	Rdiojdh üb 1,2 bs u 5 GBq I131: Oh Gb rkmb Thyreotr (rhTSH)
92.25.01↔	Teleradth m Elekt, Linbesch, Großfeldbestrahlung	92.28.05↔	Rdiojdh üb 1,2 bs u 5 GBq I131: M Gb rkmb Thyreotr (rhTSH)
92.25.02↔	Teleradth m Elekt, Linbesch, Halbkörperbestrahlung	92.28.06↔	Rdiojdh m 5 u mhr GBq I131: Oh Gb rkmb Thyreotr (rhTSH)
92.25.03↔	Teleradth m Elekt, Linbesch, Ganzkörperbestrahlung	92.28.07↔	Rdiojdh m 5 u mhr GBq I131: M Gb rkmb Thyreotr (rhTSH)
92.25.04↔	Teleradiotherapie m Elekt, Linbesch, Intraop Strahlth	92.28.11↔	Therapie mit offenen Radionukliden bei Knochenmetastasen
92.25.09↔	Teleradiotherapie mit Elektronen, Linearbeschleuniger, sonst	92.28.12↔	Intrvnös plliatv Schmrzth m off Rdion b Knchnmtstsn
92.25.11↔	Teleradiotherapie m Elekt, Linbesch, m bildgest Einst	92.28.13↔	Radiorezeptortherapie m DOTA-konjug Somatostatin-Analoga
92.25.12↔	Tlrth m Elkt, Lnbsch, bs z 2 Bstrf, m bldgst Enst	92.28.20↔	Radioimmuntherapie mit 90Y-lbritumomab-Tiuxetan, parenteral
92.25.13↔	Tlrth m Elkt, Lnbsch, mhr als 2 Bstrf, m bldgst Enst	92.28.21↔	Gabe von Jod-131-MIBG (Metajodbenzylguanidin) parenteral
92.25.14↔	Tlrth m Elkt, Lnbsch, 3Dgpl Bstr, m bldgst Enst	92.28.31↔	Sel Intravask Radiochemoembolisation m I131Lipiodol
92.25.15↔	Tlrth m Elkt, Lnbsch, intmd Rdiath, m bldgst Enst	92.28.32↔	SIRT d Emb v Yttrium90mrkiertn Mkrsphärm
92.25.21↔	Tlrth m Elkt, Lnbsch, bs z 2 Bstrf, oh bldgst Enst	92.28.33↔	Endovaskuläre Brachytherapie mit Rhenium-188

92.29.00↔	Brachytherapie mit umschlossenen Radionukliden, n.n. bez.	92.30.00↔	Stereotaktische Bestrahlung, einzeitig, n.n.bez.
92.29.09↔	Brachytherapie mit umschlossenen Radionukliden, sonst	92.30.01↔	Stereotaktische Bestrahlung, einzeitig: Zerebral, n.n.bez.
92.29.11↔	Intrst Brchyth m Implnt v entfb Str i e Ebn, nied Dssl	92.30.02↔	Stereotaktische Bestrahlung, einzeitig: Extrazerebral, n.n.bez.
92.29.12↔	Intrst Brchyth m Implnt v entfb Str i e Ebn, gp Dssl (Plsd ds rt)	92.30.20↔	Stereot Bestr, einzeit: Zerebral, intmod Radioth
92.29.13↔	Intrst Brchyth m Implnt v entfb Str i e Ebn, hh Dssl	92.30.21↔	Streot Bstr, einzeit: Zrb, intmd Bgnbstr (IMAT)
92.29.19↔	Interst Brchyth m Implant von entfb Str i e Ebene, so	92.30.22↔	Stereot Bestr, einzeit: Zerebral, bildgest Einst
92.29.21↔	Intrst Brchyth m Vmpl v entfb Str i mhr Ebnn, nied Dssl	92.30.30↔	Stereot Bestr, einzeit: Extrazer, intmod Radioth
92.29.22↔	Intrst Brchyth m Vmpl entfb Str i mhr Eb, gp Dssl (Plsd ds rt)	92.30.31↔	Streot Bstr, einzeit: Extrzr, intmd Bgnbstr (IMAT)
92.29.23↔	Intrst Brchyth m Vmpl v entfb Str i mhr Ebnn, hh Dssl	92.30.32↔	Stereot Bestr, einzeit: Extrazer, bildgest Einst
92.29.24↔	Brchyth m Impl v entf Strhl i mehr Ebn, hohe Lstg,intop	92.30.99↔	Stereotaktische Bestrahlung, einzeitig, sonstige
92.29.29↔	Intrst Brchyth m Vmpl v entfb Str i mhr Ebnn, so	92.31.00↔	Radiochirurgie mit Photonen n.n. bez., zerebral
92.29.31↔	Intrst Brchyth m Implnt v prmn Str, bs z 10 Quelln	92.31.10↔	Radiochirurgie mit Photonen n.n. bez., extrazerebral
92.29.32↔	Intrst Brchyth m Implnt v prmn Str, v 10 bs 15 Quelln	92.32.00↔	Mehrquellige Photon-Radiochirurgie, n.n.bez.
92.29.33↔	Intrst Brchyth m Implnt v prmn Str, v 16 bs 20 Quelln	92.32.01↔	Mehrquellige Photon-Radiochirurgie: Gamma-knife
92.29.34↔	Intrst Brchyth m Implnt v prmn Str, v 21 bs 25 Quelln	92.33.00↔	Teilchen-Radiochirurgie, n.n.bez.
92.29.35↔	Intrst Brchyth m Implnt v prmn Str, v 26 bs bs 30 Quelln	92.33.01↔	And Hochvstrth: Stereot Bestr, einzeit, zerebral
92.29.36↔	Intrst Brchyth m Implnt v prmn Str, v 31 bs bs 35 Quelln	92.33.11↔	And Hochvstrth: Stereot Bestr, einzeit, Extrazer
92.29.37↔	Intrst Brchyth m Implnt v prmn Str, v 36 bs bs 40 Quelln	92.39.01↔	And Hochvstrth, Stereot Bestr, frakt,zereb, n.n.bez.
92.29.38↔	Intrst Brchyth m Implnt v prmn Str, v 41 bs bs 45 Quelln	92.39.11↔	And Hchvstrth, Streot Bstr, frkt, Extrzr, n.n.bz.
92.29.39↔	Intrst Brchyth m Implnt v prmn Str, v 46 bs bs 50 Quelln	92.39.20↔	And Hchvstrth, Streot Bstr, frkt: zrb, intmd Rdiosth
92.29.3a↔	Intrst Brchyth m Implnt v prmn Str, v 51 bs bs 55 Quelln	92.39.21↔	And Hchvstrth, Streot Bstr, frkt: zrb, intmd Bgnbstr (IMAT)
92.29.3b↔	Intrst Brchyth m Implnt v prmn Str, v 56 bs bs 60 Quelln	92.39.22↔	And Hchvstrth, Streot Bstr, frkt: zrb, bldgst Enst
92.29.3c↔	Intrst Brchyth m Implnt v prmn Str, v 61 bs bs 65 Quelln	92.39.29↔	And Hochvstrth, Stereot Bestr, frakt, zerebral, so
92.29.3d↔	Intrst Brchyth m Implnt v prmn Str, v 66 bs bs 70 Quelln	92.39.30↔	And Hchvstrth, Streot Bstr, frkt: Extrzr, intmd Rdiosth
92.29.3e↔	Intrst Brchyth m Implnt v prmn Str, mhr als 70 Quelln	92.39.31↔	And Hchvstrth, Streot Bstr, frkt: Extrzr, intmd Bgnbstr (IMAT)
92.29.40↔	Brachytherapie mit Oberflächenapplikatoren, n.n.bez.	92.39.32↔	And Hchvstrth, Streot Bstr, frkt: Extrzr, bldgst Enst
92.29.49↔	Brachytherapie mit Oberflächenapplikatoren, sonstige	92.39.39↔	And Hochvstrth, Stereot Bestr, frakt, Extrazer, so
92.29.51↔	Entf von umschl Radion o inaktiven Appl unt Anästhesie	92.41↔	Intraoperative Strahlentherapie mit Elektronen

Prozedur R11-3

54.93↔ Formung einer kutaneoperitonealen Fistel

Prozedur R11-4

07.16.00↔	Biopsie am Thymus, n.n.bez.	24.12.99↔	Biopsie an einer Zahnalveole, sonstige
07.16.11↔	Offene Biopsie am Thymus	25.02↔	Offene Biopsie an der Zunge
07.16.99↔	Biopsie am Thymus, sonstige	26.12↔	Offene Biopsie an Speicheldrüse oder -gang
08.11.00↔	Biopsie am Augenlid, n.n.bez.	27.21.00↔	Biopsie am knöchernen Gaumen, n.n.bez.
08.11.20↔	Offene Biopsie am Augenlid	27.21.20↔	Offene Biopsie (mit Inzision) am knöchernen Gaumen
08.11.99↔	Biopsie am Augenlid, sonstige	27.21.99↔	Biopsie am knöchernen Gaumen, sonstige
09.11↔	Biopsie der Tränendrüse	27.22.00↔	Biopsie an Uvula und weichem Gaumen, n.n.bez.
09.12↔	Biopsie des Tränensacks	27.22.20↔	Offene Biopsie (mit Inzision) an Uvula und weichem Gaumen
10.21.20↔	Offene Biopsie der Konjunktiva	27.22.99↔	Biopsie an Uvula und weichem Gaumen, sonstige
11.22.00↔	Biopsie der Kornea, n.n.bez.	27.23.00↔	Biopsie an der Lippe, n.n.bez.
11.22.20↔	Offene Biopsie der Kornea	27.23.99↔	Biopsie an der Lippe, sonstige
11.22.99↔	Biopsie der Kornea, sonstige	27.24.00↔	Biops in d Mundhöhle, an nicht bez Struktur, n.n.bez.
12.22↔	Biopsie der Iris	27.24.20↔	Off Biops(m Inzs) Wngnschlh,Mndb u snst Strkt i d Mndhd
12.29.10↔	Biopsie des Corpus ciliare	27.24.99↔	Biops in d Mundhöhle, an nicht bez Struktur, sonstige
12.29.20↔	Biopsie der Sklera	29.12.00↔	Biopsie am Pharynx, n.n.bez.
12.29.30↔	Biopsie der Augenlinse	29.12.20↔	Offene Biopsie am Hypopharynx
13.90↔	Operation an der Linse, n.a.klass.	29.12.30↔	Offene Biopsie am Nasopharynx
13.91↔	Einsetzen von intraokulärer teleskopischer Prothese	29.12.99↔	Biopsie am Pharynx, sonstige
13.92↔	Kapsulotomie an der Linse	31.45↔	Offene Biopsie an Larynx oder Trachea
13.93↔	Verschluss eines Defektes an der Linse mit Gewebekleber	34.27.00↔	Biopsie am Zwerchfell, n.n.bez.
13.99↔	Sonstige Operationen an der Linse, sonstige	34.27.20↔	Offene Biopsie am Zwerchfell
15.01↔	Biopsie an äusserem Augenmuskel oder Sehne	34.27.99↔	Biopsie am Zwerchfell, sonstige
16.23↔	Biopsie an Orbita und Augapfel	38.21↔	Biopsie eines Blutgefässes
18.01↔	Perforation des Ohrläppchens	40.11.10↔	Off(Inzs)Biops mdiast,praaortln,iliakln o plvnn Lymphkn
18.02↔	Inzision am äusseren Gehörgang	40.11.11↔	Off(Inzs)Biops zrv,sprklvklärm,axlläm o inguinln Lymphkn
18.09↔	Sonstige Inzision am äusseren Ohr	40.21.00↔	Exzision eines tiefen zervikalen Lymphknotens, n.n.bez.
20.32.00↔	Biopsie an Mittel- und Innenohr, n.n.bez.	40.21.10↔	Exz einzelner Lk u Lymphgefäße, zerv, oh Markierung
20.32.01↔	Biopsie am Mittelohr	40.21.11↔	Exz einzl Lk u Lgf,zrv,m Rdionkldmark o Farbstmrk(Sent-Lyekt)
20.32.02↔	Biopsie am Innenohr	40.21.99↔	Exzision eines tiefen zervikalen Lymphknotens, sonstige
20.32.99↔	Biopsie an Mittel- und Innenohr, sonstige	40.23.00↔	Exzision eines axillären Lymphknotens, n.n.bez.
24.11.00↔	Biopsie am Zahnfleisch, n.n.bez.	40.23.10↔	Exzision eines axillären Lymphknotens, ohne Markierung
24.11.20↔	Offene Biopsie (mit Inzision) am Zahnfleisch	40.23.11↔	Exz axlläm Lkn,m Rdionkldmark o Farbstmrk(Sent-Lyekt)
24.11.99↔	Biopsie am Zahnfleisch, sonstige	40.23.99↔	Exzision eines axillären Lymphknotens, sonstige
24.12.00↔	Biopsie an einer Zahnalveole, n.n.bez.	40.24.00↔	Exzision eines inguinalen Lymphknotens, n.n.bez.
24.12.20↔	Offene Biopsie (mit Inzision) an einer Zahnalveole	40.24.10↔	Exz e inguinalen Lymphkn, offen chir, ohne Markierung

40.24.11↔	Exz inguinln Lkn,o chr,m Rdionldm o Farbstmrk(Sent-Lyekt)	77.49.99↔	Knochbiops an and näher bez Kn, auss Gschk, sonstige
40.24.20↔	Exzision eines inguinalen Lymphknotens, laparoskopisch	80.31.00↔	Gelenksbiopsie an der Schulter, n.n.bez.
40.24.99↔	Exzision eines inguinalen Lymphknotens, sonstige	80.31.20↔	Arthroskopische Gelenkbiopsie an der Schulter
44.15↔	Offene Biopsie am Magen	80.31.30↔	Offene Gelenkbiopsie an der Schulter
50.12↔	Offene Biopsie an der Leber	80.31.99↔	Gelenksbiopsie an der Schulter, sonstige
51.13↔	Offene Biopsie an Gallenblase oder Gallengängen	80.32.00↔	Gelenksbiopsie am Ellenbogen, n.n.bez.
52.12↔	Offene Biopsie am Pankreas	80.32.20↔	Arthroskopische Gelenkbiopsie am Ellenbogen
76.11.00↔	Biopsie an Gesichtsschädelknochen, n.n.bez.	80.32.30↔	Offene Gelenksbiopsie am Ellenbogen
76.11.11↔	Offene Biopsie (mit Inzision) an Gesichtsschädelknochen	80.32.99↔	Gelenksbiopsie am Ellenbogen, sonstige
76.11.99↔	Biopsie an Gesichtsschädelknochen, sonstige	80.33.00↔	Gelenkbiopsie am Handgelenk, n.n.bez.
76.19.11↔	Offene Biopsie (mit Inzision) am Kiefergelenk	80.33.20↔	Arthroskopische Gelenkbiopsie am Handgelenk
77.40.20↔	Knochbiops, ohne Ang d Lokalisation, Offene Knochbiops	80.33.30↔	Offene Gelenksbiopsie am Handgelenk
77.40.99↔	Knochenbiopsie, ohne Angabe der Lokalisation, sonstige	80.33.99↔	Gelenkbiopsie am Handgelenk, sonstige
77.41.00↔	Knochbiops von Skap, Klav, Rip und Sternum, n.n.bez.	80.34.00↔	Gelenkbiopsie an Hand und Finger, n.n.bez.
77.41.20↔	Knochbiops von Skap, Klav, Rip u Stern, Off Knochbiops	80.34.20↔	Arthroskopische Gelenkbiopsie an Hand und Finger
77.41.99↔	Knochbiops von Skap, Klav, Rip und Sternum, sonstige	80.34.30↔	Offene Gelenksbiopsie an Hand und Finger
77.42.00↔	Knochenbiopsie am Humerus, n.n.bez.	80.34.99↔	Gelenkbiopsie an Hand und Finger, sonstige
77.42.20↔	Knochenbiopsie am Humerus, Offene Knochenbiopsie	80.35.00↔	Gelenkbiopsie an der Hüfte, n.n.bez.
77.42.99↔	Knochenbiopsie am Humerus, sonstige	80.35.20↔	Arthroskopische Gelenkbiopsie an der Hüfte
77.43.00↔	Knochenbiopsie an Radius und Ulna, n.n.bez.	80.35.30↔	Offene Gelenksbiopsie an der Hüfte
77.43.20↔	Knochenbiopsie an Radius und Ulna, Offene Knochenbiopsie	80.35.99↔	Gelenkbiopsie an der Hüfte, sonstige
77.43.99↔	Knochenbiopsie an Radius und Ulna, sonstige	80.36.00↔	Gelenkbiopsie am Knie, n.n.bez.
77.44.00↔	Knochenbiopsie an Karpalia und Metakarpalia, n.n.bez.	80.36.20↔	Arthroskopische Gelenkbiopsie am Knie
77.44.20↔	Knochbiops an Karpal und Metakarp, Offene Knochbiops	80.36.30↔	Gelenkbiopsie am Knie, Offene Gelenksbiopsie am Knie
77.44.99↔	Knochenbiopsie an Karpalia und Metakarpalia, sonstige	80.36.99↔	Gelenkbiopsie am Knie, sonstige
77.45.00↔	Knochenbiopsie am Femur, n.n.bez.	80.37.00↔	Gelenkbiopsie am Sprunggelenk, n.n.bez.
77.45.20↔	Knochenbiopsie am Femur, Offene Knochenbiopsie	80.37.20↔	Arthroskopische Gelenkbiopsie am Sprunggelenk
77.45.99↔	Knochenbiopsie am Femur, sonstige	80.37.30↔	Offene Gelenksbiopsie am Sprunggelenk
77.46.00↔	Knochenbiopsie an der Patella, n.n.bez.	80.37.99↔	Gelenkbiopsie am Sprunggelenk, sonstige
77.46.20↔	Knochenbiopsie an der Patella, Offene Knochenbiopsie	80.38.00↔	Gelenkbiopsie an Fuss und Zehen, n.n.bez.
77.46.99↔	Knochenbiopsie an der Patella, sonstige	80.38.20↔	Arthroskopische Gelenkbiopsie an Fuss und Zehen
77.47.00↔	Knochenbiopsie an Tibia und Fibula, n.n.bez.	80.38.30↔	Offene Gelenksbiopsie an Fuss und Zehen
77.47.20↔	Knochenbiopsie an Tibia und Fibula, Offene Knochenbiopsie	80.38.99↔	Gelenkbiopsie an Fuss und Zehen, sonstige
77.47.99↔	Knochenbiopsie an Tibia und Fibula, sonstige	80.39.00↔	Gelenksbiopsie an anderer bez Lokalisation, n.n.bez.
77.48.00↔	Knochenbiopsie an Tarsalia und Metatarsalia, n.n.bez.	80.39.20↔	Arthroskopische Gelenkbiopsie am Kiefergelenk
77.48.20↔	Knochbiops an Tarsalia und Metatars, Offene Knochbiops	80.39.21↔	Arthroskopische Gelenkbiopsie am Sternoklavikulargelenk
77.48.99↔	Knochenbiopsie an Tarsalia und Metatarsalia, sonstige	80.39.29↔	Sonstige Arthr Gelenkbiopsie an and bez Lokalisation
77.49.00↔	Knochbiops an and näher bez Kn, auss Gschk, n.n.bez.	80.39.30↔	Offene Gelenksbiopsie an and bezeichneter Lokalisation
77.49.21↔	Knbp an and näh bz Kn, au Gschk, Knbp an d Ws, Off Knbp	80.39.40↔	Gelenksbiopsie an der Wirbelsäule
77.49.41↔	Knbp a and näh bz Kn, au Gk, Knbp an Phl d Fs, Off Knbp	80.39.99↔	Gelenksbiopsie an anderer, bezeichneter Lokalisation, sonst
77.49.91↔	Knchbiops an and näh bz Kn, auss Gschk, Off Knchbiops	85.12↔	Offene Biopsie an der Mamma

ADRG R12**Andere hämatologische und solide Neubildungen mit grossen OR-Prozeduren**

Hauptdiagnose in Tabelle R12-1 und Prozedur in Tabelle R12-2

DRG R12A**Andere hämatologische und solide Neubildungen mit grossen OR-Prozeduren, mit äusserst schweren CC**

PCCL > 3

DRG R12B**Andere hämatologische und solide Neubildungen mit grossen OR-Prozeduren, mit komplexer OR-Prozedur**

Komplexe OR-Prozeduren oder Prozedur in Tabelle R12-3 oder Prozedur in Tabelle R12-4

DRG R12C**Andere hämatologische und solide Neubildungen mit grossen OR-Prozeduren****Diagnose R12-1**

C37	Bösartige Neubildung des Thymus	C77.1	Sekundäre u nnbez BNB: Intrathorakale Lymphknoten
C48.0	Bösartige Neubildung: Retroperitoneum	C77.2	Sekundäre u nnbez BNB: Intraabdominale Lymphknoten
C76.4	BNB ungenau bezeichneter Lok: Obere Extremität	C77.3	Sek u nnbez BNB: Axill Lymphkn u Lymphkn obere Extrem
C76.5	BNB ungenau bezeichneter Lok: Untere Extremität	C77.4	Sek u nnbez BNB: Inguin Lymphkn u Lymphkn unt Extrem
C76.7	BNB: Sonstige ungenau bezeichnete Lokalisationen	C77.5	Sekundäre u nnbez BNB: Intrapelvine Lymphknoten
C76.8	BNB: Sonst u ungenau bez Lok, mehr Teilber überlapp	C77.8	Sekundäre u nnbez BNB: Lymphknoten mehrerer Regionen
C77.0	Sekundäre u nnbez BNB: Lymphknoten Kopf/Gesicht/Hals	C77.9	Sekundäre u nnbez BNB: Lymphknoten, nnbez

C79.83	Sekundäre bösartige Neubildung des Perikards	C94.00	Akute Erythroleukämie: oA einer komplet Remission
C79.84	Sonstige sekundäre bösartige Neubildung des Herzens	C94.01	Akute Erythroleukämie: In kompletter Remission
C79.88	Sekundäre bösartige Neubildung so nbez Lokalisationen	C94.20	Akute Megakaryoblastenleukämie: Ohne Ang kompl Remiss
C79.9	Sekundäre bösartige Neubildung nbez Lokalisation	C94.21	Akute Megakaryoblastenleukämie: In kompletter Remission
C80.0	Bösartige Neubildung, prim Lokalisation unbekannt, so bez	C96.0	Multifok/-syst (dissm) Langerh-Zell-Histiozytos [AbtLetterSiwe]
C80.9	Bösartige Neubildung, nbez	D09.3	Carcinoma in situ Schilddrüse/so endokrine Drüsen
C92.00	Akute myeloblast Leukämie [AML]: oA einer komplet Remis	D09.7	Carcinoma in situ sonst nbez Lokalisationen
C92.01	Akute myeloblast Leukämie [AML]: In komplet Remis	D09.9	Carcinoma in situ, nbez
C92.40	Akut Promyelozyt-Leukämie [PCL]: oA komplet Remis	D19.7	Gutart Neubild mesotheliales Gewebe, sonst Lok
C92.41	Akute Promyelozyt-Leukämie [PCL]: In komplet Remis	D19.9	Gutart Neubildung mesotheliales Gewebe, nbez
C92.50	Akute myelomonozytäre Leukämie: Ohne Ang kompl Remiss	D36.7	Gutartige Neubildung sonstige nbez Lok
C92.51	Akute myelomonozytäre Leukämie: In kompletter Remission	D36.9	Gutartige Neubildung nbez Lokalisation
C92.60	Akut myelo Leukäm m 11q23-Abnormität: oA kompl Rem	D46.2	Refraktäre Anämie m Blastenüberschuß
C92.61	Akut myelo Leukäm mit 11q23-Abnormität: In kompl Rem	D48.7	NB unsich/unbek Verhalt sonst nbez Lok
C92.80	Akut myelo Leukäm m multilineär Dysplas: oA kompl Rem	D48.9	NB unsich/unbek Verhalt, nbez
C92.81	Akut myelo Leukäm m multilineär Dysplas: In kompl Rem	Q85.8	Sonstige Phakomatosen, aonkl
C93.00	Akut Monoblast/Monozytenleukämie: oA komplet Remis	Q85.9	Phakomatose, nbez
C93.01	Akut Monoblast/Monozytenleukämie: In komplet Remis	Z03.1	Beobachtung b Verdacht auf BNB

Prozedur R12-2

01.12.00↔	Offene Biopsie an den Hirnhäuten, n.n.bez.	01.25.11↔	Sonst Kraniektomie zur Entleerung e epiduralen Hämatoms
01.12.10↔	Stereotaktische offene Biopsie an den Hirnhäuten	01.25.12↔	Sonst Kraniektomie zur Entleerung e epiduralen Empyems
01.12.99↔	Offene Biopsie an den Hirnhäuten, sonstige	01.25.13↔	So Kraniekt zur Entf e Fk aus Schädelkn o Epidraum
01.13.00↔	Geschl [perkutane] [Nadel-] Biopsie am Gehirn, n.n.bez.	01.25.14↔	S Krniekt m Enl v allpl Mt o Mdräg i d Schädlkn o Epdraum
01.13.10↔	Stereotaktische geschl [Perkuft] [Nad] Biops a Hirn	01.25.19↔	So Kraniekt z Drain epid Flüssigk o aus sonst Gründen
01.13.99↔	Geschl [perkutane] [Nadel-] Biopsie am Gehirn, sonstige	01.25.20↔	Sonstige Kraniekt, Rekraniektomie mit Einbr e Drain
01.14.00↔	Offene Biopsie am Gehirn, n.n.bez.	01.25.21↔	S Krniekt,Rkrekt z Entf v alpl Mt o Mdr a d Schädlkn o Epdrir
01.14.10↔	Stereotaktische offene Biopsie am Gehirn	01.25.99↔	Sonstige Kraniektomie, sonstige
01.14.99↔	Offene Biopsie am Gehirn, sonstige	01.26↔	Einsetz und Ersetz e Kath i d Schädelhöhle o Hirn
01.15↔	Biopsie am Schädel	01.28↔	Einsetzen von intrakran Katheter(n) via Bohrloch(löcher)
01.18.20↔	Offene Biopsie an intrakraniell Blutgefäß	01.29.00↔	Rv (h Erstz) v Kth(n) aus Schädlh o Hrn, n.n.bz.
01.18.21↔	Stereotaktische off Biopsie an intrakraniell Blutgefäß	01.29.10↔	Stereot Rev (oh Ersetz) v intrazer Kath z intrav Infus
01.18.29↔	Offene Biopsie an intrakraniell Blutgefäß, sonstige	01.29.99↔	Rev (oh Ersetz) von Kath(n) aus Schädelh o Hirn, So
01.21↔	Inzision und Drainage an den kranialen Sinus	01.31.00↔	Inzision an den Hirnhäuten, n.n.bez.
01.22↔	Entf d Elektrod(n) e intrakraniellen Neurostimulators	01.31.10↔	Inzis an D Hirnh zur Entl e subduralen Hämat (Hygroms)
01.23.00↔	Rekraniotomie, n.n.bez.	01.31.11↔	Inzision an D Hirnhäuten zur Entl e subduralen Empyems
01.23.10↔	Rekraniotomie mit Einbringen einer Drainage	01.31.20↔	Inzs an D Hrn z Drain v sbd u sbrchnoidlr Flüssgk
01.23.20↔	Rekrant m Entf v allopl Mat o Medträg aus d Schädelkn	01.31.99↔	Inzision an den Hirnhäuten, sonstige
01.23.21↔	Rekrant m Entf von allopl Mat o Medträg aus d Epidraum	01.32.00↔	Lobotomie und Traktotomie, n.n.bez.
01.23.29↔	Rekraniotomie mit Entfernen von sonstigen Material	01.32.10↔	Lobotomie und Traktotomie, Zingulotomie
01.23.99↔	Rekraniotomie, sonstige	01.32.11↔	Lobotomie und Traktotomie, Subpiale Transsektion
01.24.00↔	Sonstige Kraniotomie, n.n.bez.	01.32.12↔	Lobotomie und Traktotomie, Multiple Lobotomien
01.24.10↔	Sonstige Kraniotomie mit Dekompression	01.32.20↔	Lobotomie u Traktotomie, Stereot Untbr v Bahnsystemen
01.24.11↔	Sonst Kraniotomie zur Entleerung e epiduralen Hämatoms	01.32.99↔	Lobotomie und Traktotomie, sonstige
01.24.12↔	Sonstige Kraniotomie zur Entleerung eines epid Empyems	01.39.00↔	Sonstige Inzision am Gehirn, n.n.bez.
01.24.13↔	S Krniot,Enl v allpl Mt o Mdräg i d Schädlkn o Epdraum	01.39.10↔	Sonstige Inzision a Hirn zur Entl e intrazer Hämat
01.24.14↔	S Krniot,Entf v allpl Mtrialdr Mdräg aus Schädlkn o Epdraum	01.39.11↔	Sonstige Inzision a Hirn zur Entl e intrazer Abszesses
01.24.15↔	Sonstige Kraniot, Entf e Fk aus Schädelkn o Epidraum	01.39.19↔	So Inzis a Gehrin, Entl v So intrazerebraler Flüssigk
01.24.16↔	So Kraniot, So Drain epid Flüssigk o aus sonst Gründen	01.39.20↔	So Inzis a Hirn, Stereotaktische Entl e intrakr Hämat
01.24.20↔	Kraniotomie der Kalotte als Zugang, n.n.bez.	01.39.21↔	So Inzis a Hirn, Stereot Entl e intrakr Abszesses
01.24.21↔	Bohrlochtrepation der Kalotte als Zugang	01.39.29↔	So Inzs a Hrn, Streot Entl so intrkniellr Flüssgk
01.24.22↔	Streotktsch geführt Schädlröfnng übr d Klft als Zg	01.39.30↔	Sonstige Inzision a Gehirn, Entf e intrazerebralen Fk
01.24.29↔	Kraniotomie der Kalotte als Zugang, sonstige	01.39.40↔	Anl e ext Drain a Liqusys (z.B. ventr, zist, subd)
01.24.30↔	Zugang durch die Schädelbasis, n.n.bez.	01.39.41↔	Anl e Reserv a Liqusys (z.B. ventr, zisternal, subd)
01.24.31↔	Zugang durch die Schädelbasis, transoral	01.39.42↔	Entf e Reserv a Liqusys (z.B. ventr, zisternal, subd)
01.24.32↔	Zugang d d Schädelb, transor m Spal d weichen Gaumens	01.39.50↔	Entfernung eines intrakraniellen Implantates
01.24.33↔	Zg d d Schädlb, trnsr m Spl d weichn u hrtn Gaumns	01.39.99↔	Sonstige Inzision am Gehirn, sonstige
01.24.34↔	Zugang durch die Schädelbasis, transsphenoidal	01.41↔	Operationen am Thalamus
01.24.35↔	Zugang durch die Schädelbasis, transthemoidal	01.42↔	Operationen am Globus pallidum
01.24.36↔	Zugang durch die Schädelbasis, transmastoidal	01.51.00↔	Exz von Läsion oder Gewebe an d Hirnhäuten, n.n.bez.
01.24.37↔	Zugang durch die Schädelbasis, translabyrinthär	01.51.10↔	Exz v Tmr an d Hrn m Präprtion v inftriertm Nchbr
01.24.38↔	Zugang durch die Schädelbasis, transpyramidal	01.51.99↔	Exzision von Läsion oder Gewebe an den Hirnhäuten, sonst
01.24.39↔	Zugang durch die Schädelbasis, sonstige	01.52.00↔	Hemisphärektomie, n.n.bez.
01.24.3a↔	Zugang durch die Schädelbasis, transkondylär	01.52.10↔	Hemisphärektomie, hirneigenes intrazerebrales Tumorgewebe
01.24.3b↔	Zugang durch die Schädelbasis, transorbital	01.52.11↔	Hemisphärektomie, nicht hirneigenes intrazereb Tumorgewebe
01.24.3c↔	Zugang durch die Schädelbasis, mit Le-Fort-I-Osteotomie	01.52.99↔	Hemisphärektomie, sonstige
01.24.99↔	Sonstige Kraniotomie, sonstige	01.53.00↔	Lobektomie am Gehirn, n.n.bez.
01.25.00↔	Sonstige Kraniektomie, n.n.bez.	01.53.10↔	Lobektomie am Gehirn, hirneigenes intrazerebral Tumorgewebe
01.25.10↔	Sonstige Kraniektomie mit Dekompression	01.53.11↔	Lobekt a Hirn, Ni hirneigenes intrazerebrales Tumor

01.53.99↔	LOBektomie am Gehirn, sonstige	02.99.13↔	Stereotaktische Instill von Med als selbst Eingr
01.59.00↔	Sonstige Exz o Destr von Läs o Gew a Hirn, n.n.bez.	02.99.14↔	Streot Implnt, Rv o Wchs v intrkr Kth z intrv Infz
01.59.10↔	Sonstige Exz von hirneig intrazer Tumor a Hirn	02.99.20↔	Umwdl e Lquorshts (Hrnwssrbleitng) i e Mhrfchbleitng
01.59.11↔	Sonstige Exz von Ni hirneig intrazer Tumor a Hirn	02.99.29↔	Sonstige Revision und Entfernung von Liquorableitungen
01.59.12↔	So Exz von Läs o Gew a Hirn, Debr e Kontusion a Hirn	02.99.30↔	Implantation oder Wechsel einer intrakraniellen Messsonde
01.59.19↔	Sonst Exzision von Läsion oder Gewebe am Gehirn, sonst	02.99.31↔	Revision (ohne Wechsel) einer intrakraniellen Messsonde
01.59.20↔	Sonstige Destr von hirneig intrazer Tumor a Hirn	02.99.40↔	Implantation oder Wechsel einer Neuroprothese
01.59.21↔	Sonstige Destr von Ni hirneig intrazer Tumor a Hirn	02.99.41↔	Revision (ohne Wechsel) einer Neuroprothese
01.59.29↔	Sonst Destraktion von Läsion o Gewebe am Gehirn, sonst	02.99.50↔	Implant u Entf e KathBallonSyst z intrazer Brachyth
01.59.99↔	Sonstige Exz o Destr von Läs o Gew a Hirn, sonstige	02.99.70↔	Rv (o Erstz) d Elktrd e intrkr Neurstm, n.n.bz.
01.6x.10↔	Exzision und Destruktion von Tumorgewebe an Schädelbasis	02.99.71↔	Rv(o Ers)d Elktrd intrkr Neurstm,streotktsch,perm Enzlsys z Dst
01.6x.11↔	Exzision und Destruktion von Tumorgewebe an d Kalotte	02.99.72↔	Rv(o Ers)d Elktrd intrkr Neurstm,streotktsch,perm Mhrlsys z Dst
01.6x.20↔	Exz und Destr vom sonst erkrankten Gew an d Schädelb	02.99.79↔	Rev (oh Ersetz) d Elektrode e intrakr Neurostim, So
01.6x.21↔	Exz und Destr von sonst erkrankten Gew an d Kalotte	02.99.90↔	Sonstige stereotaktische Op an Schädel, Hirn und Hirnh
01.6x.22↔	Exz u Dstr v snst erkrnktn Gw an d Kltt m Hrnh	03.01.10↔	Entfernen eines Fremdkörpers vom Spinalkanal, epidural
02.01↔	Eröffnen einer Schädelnaht	03.01.99↔	Entfernen eines Fremdkörpers vom Spinalkanal, sonstige
02.02↔	Elevation von Frakturfragmenten vom Schädel	03.02↔	Relaminektomie
02.03↔	Bildung eines Schädelknochenlappens	03.09.00↔	Sonst Exploration und Dekompression am Spinalkanal, n.n.b
02.04.00↔	Knochentransplantation an den Schädel, n.n.bez.	03.09.14↔	Zugang zur Hws (d Laminot o Hemilekt), dors, 1 Segment
02.04.10↔	Knochentransplantation an den Schädel, Schädeldach	03.09.15↔	Zugang zur Hws (d Laminot o Hemilekt), dors, 2 Seg
02.04.99↔	Knochentransplantation an den Schädel, sonstige	03.09.16↔	Zug z Hws (d Laminot o Hemilekt), dors, 3 u mehr Seg
02.05.00↔	Einsetzen einer Schädelknochenplatte, n.n.bez.	03.09.24↔	Zugang zur Bws (d Laminot o Hemilekt), dors, 1 Segment
02.05.10↔	Eins CADImp an Hrnsch oh Bt d Gsschäd,Enf Df	03.09.25↔	Zugang zur Bws (d Laminot o Hemilekt), dors, 2 Seg
02.05.11↔	Eins CADImp an Hrnsch oh Bt d Gsschäd,grßr o kompl Df	03.09.26↔	Zug z Bws (d Laminot o Hemilekt), dors, 3 u mehr Seg
02.05.20↔	Eins CADImp an Hrnsch m Bt v Orb,Tmpreg o fr Sn(bs 2 Rg)	03.09.34↔	Zg z Lndwrbs (d Lmnt o Flvktmie), dors, 1 Sgm
02.05.30↔	Eins CADImp an Hrnsch m Bt mlt Rg d Gsschäd(b3Rg)	03.09.35↔	Zug z Lendwirbs (d Laminot o Flavektomie), dors, 2 Seg
02.05.99↔	Einsetzen einer Schädelknochenplatte, sonstige	03.09.36↔	Zg z Lndwrbs (d Lmnt o Flvktmie), dors, 3 u mhr Sg
02.06.00↔	Sonstige Osteoplastik am Schädel, n.n.bez.	03.09.41↔	Inzision d Spinalkanals zur Drain epid Flüssigkeit
02.06.10↔	Frontoorbitale Kranioplastik zur Verlagerung	03.09.43↔	Inzis von Rm und Rückenmh zur Drain von subd Flüssigk
02.06.20↔	Rk d Hrnsch oh Bt d Gsschäd, m einf Implnt (Knmnt)	03.09.44↔	Inzis von Rm und Rückenmh zur Drain e intramed Hämat
02.06.30↔	Reko v Hirn u Gesschäd, m einf Implant (Knzement) o Tx	03.09.45↔	Inzs v Rm u Rückenmh z Drain e intmdllär Abszsss
02.06.99↔	Sonst Osteoplastik am Schädel (Kranioplastik), sonst	03.09.49↔	Inzis d Spinalkanals, Rm und Rmhät, sonstige
02.07↔	Entfernen einer Schädelknochenplatte	03.09.91↔	Sonstige Dekompression des Spinalkanals
02.11↔	Einfache Naht an der Dura mater des Gehirns	03.09.99↔	Sonst Exploration und Dekompression am Spinalkanal, so
02.12.00↔	Sonstige Rekonstruktion an den Hirnhäuten, n.n.bez.	03.1↔	Durchtrennung einer intraspinalen Nervenwurzel
02.12.10↔	Sonst Rekonstruktion an den Hirnhäuten ohne Kranioplastik	03.21↔	Perkutane Chordotomie
02.12.20↔	Sonst Rekonstruktion an den Hirnhäuten mit Kranioplastik	03.29↔	Sonstige Chordotomie
02.12.21↔	Sonst Duraplastik mit Kranioplastik an der Konvexität	03.32.10↔	Geschl [Perkut] [Nad] Biops an Rm o Rückenmarkshäuten
02.12.22↔	So Durapl m Kranioplastik a kraniozervikalen Übergang	03.32.20↔	Offene Biopsie an Rückenmark oder Rückenmarkshäuten
02.12.99↔	Sonstige Rekonstruktion an den Hirnhäuten, sonstige	03.32.99↔	Biopsie an Rückenmark oder Rückenmarkshäuten, sonstige
02.13↔	Ligatur eines Gefässes der Hirnhäute	03.4x.10↔	Exz o Destr von Tumor an Rückenmark (intramedullär)
02.14↔	Exzision am Plexus chorioideus	03.4x.11↔	Exz o Destr von Tumor an Rückenmarkshäuten und Kn
02.2↔	Ventrikulostomie	03.4x.12↔	Exz o Destr v Tumor an intraspinalen Nervenwur u Ggl
02.31↔	Ventrikelschunt zu Strukturen in Kopf und Hals	03.4x.19↔	Exz o Destr von Tumor an Rm o Rmhät, sonstige
02.32↔	Ventrikelschunt zum Kreislaufsystem	03.4x.20↔	Exz o Destr e sonstigen Läs an Rm (intramedullär)
02.33↔	Ventrikelschunt zur Thoraxhöhle	03.4x.21↔	Exz oder Destr e sonstigen Läsion an Rückenmarkshäuten
02.34↔	Ventrikelschunt zu Bauchhöhle und Bauchorganen	03.4x.22↔	Exz o Dstr e snst Läs an intrspnl Nrvwrz u Ggl
02.35↔	Ventrikelschunt zum Harnwegssystem	03.4x.29↔	Exz o Destr e sonstigen Läs an Rm o Rmhät, sonstige
02.39↔	Sonst Operationen zum Einrichten einer Ventrikeldrainage	03.4x.99↔	Exz o Destr e Läs an Rm o Rückenmarkshäuten, sonstige
02.41.00↔	Spülung und Exploration eines Ventrikelschunts, n.n.bez.	03.53.11↔	Geschl Reposition e Wirbelfraktur mit externer Fix
02.41.10↔	Spülung u Exploration eines Ventrikelschunts, zentraler Teil	03.53.20↔	Offene Reposition einer Wirbelfraktur
02.41.20↔	Spülung u Exploration eines Ventrikelschunts, peripherer Teil	03.59.10↔	S Plst Rk u Op an Strkt d Spnlkn, Vrschl e Diastmtmylie
02.41.99↔	Spülung und Exploration eines Ventrikelschunts, sonstige	03.59.11↔	S Plst Rk u Op an Strkt d Spnlkn, Drchr e Flm trmnl
02.42.00↔	Ersetzen eines Ventrikelschunts, n.n.bez.	03.59.12↔	S Plst Rk u Op an Strkt d Spnlkn, Vrschl e spn Fstl
02.42.10↔	Ersetzen eines Ventrikelschunts, zentraler Teil	03.59.13↔	S Plst Rk u Op an Strkt d Spnlkn, Spnl Drpl
02.42.20↔	Ersetzen eines Ventrikelschunts, peripherer Teil	03.59.99↔	So Plast Reko und Op an Strukturen d Spinalkanals, so
02.42.99↔	Ersetzen eines Ventrikelschunts, sonstige	03.6↔	Lösung von Adhäsionen an Rückenmark und Nervenwurzeln
02.43↔	Entfernen eines Ventrikelschunts	03.71↔	Subarachnoido-peritonealer Shunt am Spinalkanal
02.91↔	Lösung von kortikalen Adhäsionen	03.72↔	Subarachnoido-ureteraler Shunt am Spinalkanal
02.92↔	Plastische Rekonstruktion am Gehirn	03.79↔	Sonstiger Shunt am Spinalkanal
02.93.00↔	Implnt o Erstz d Elktrd(n) e intrkr Neurstm, n.n.bz.	03.93.10↔	Implnt,Erstz d Elktrd tmp epd Neurstm,Enzlsys,Tstsm
02.93.10↔	Implant o Ersetz v temp Mikroel z monolok Abl u Stimul	03.93.11↔	Implnt,Erstz d Elktrd tmp epd Neurstm,Mhrlsys,Tstsm
02.93.11↔	Implnt o Erstz v tmp Mikroel z mltk Abl u Stml	03.93.20↔	Imp,Ers d Elktrd prmn epd Neurstm,Enzlsys,Dst,prk
02.93.20↔	Implnt o Erstz v prmn Mikroel z mnlk Abl u Stml	03.93.21↔	Imp,Ers d Elktrd prmn epd Neurstm,Mhrlsys,Dst,prk
02.93.21↔	Implnt o Erstz v prmn Mikroel z mltk Abl u Stml	03.93.22↔	Imp,Ers d Elktrd prmn epd Neurstm,Enzlsys,Dst,offn chr
02.93.99↔	Implant o Ersetz d Elektrode(n) e intrakr Neurostim, So	03.93.23↔	Imp,Ers d Elktrd prmn epd Neurstm,Mhrlsys,Dst,offn chr
02.96↔	Einsetzen einer sphenoidalen Elektrode	03.93.30↔	Implant o Ersetz e subd Elektrode zur Vorderwstimm
02.99.10↔	Stereotaktische Eingriffe am Liquorsystem	03.93.99↔	Implant o Ersetz d Elektrode(n) e spin Neurostim, so
02.99.11↔	Streot Implnt u Explntion v rdioaktvm Mt als slbst Engr	03.97↔	Revision eines Shunts an den Rückenmarkshäuten
02.99.12↔	Stereot Implant von Gew an Schäd, Hirn und Hirnh	03.99.10↔	Op an intraspinalen Blgef (z.B. Ligat, Destr, Res)

03.99.19↔	Sonstige Operationen an intraspinalen Blutgefäßen	30.4x.13↔	Rad Laryekt, m Pharyngekt, Reko m gestielt reg Lp
03.99.20↔	Op a spin Liqsys, Anl e subkut Reserv a spin Liqsys	30.4x.14↔	Rad Laryekt, m Pharyngekt, Reko m gestielt Lp
03.99.21↔	Op a spin Lqsys, Rv sbkt Rsr, Kth o Medp z intrth u epd Infs	30.4x.15↔	Rad Laryekt, m Pharyngekt, Reko m fr mikrovasikanst Tx
03.99.22↔	Op a spin Liqsys, Entf e subkut Reserv a spin Liqsys	30.4x.16↔	Rad Laryekt, m Pharyngekt, Rekonstruktion m fr Darmtr
03.99.29↔	Sonstige Operationen am spinalen Liquorsystem	30.4x.17↔	Rad Laryekt, m Pharyngekt, Reko m Magenhochzug
03.99.30↔	Rv (h Erstz) d Elkrtd(n) e epd Neurstm, Stbl, Enzlsys	30.4x.19↔	Rad Laryekt, m Pharyngekt, sonstige Rekonstruktion
03.99.31↔	Rv (h Erstz) d Elkrtd(n) e epd Neurstm, Stbl, Mhrlsys	30.4x.20↔	Rad Laryekt, m Pharyngekt und Schilddres, oh Reko
03.99.32↔	Rv(h Erstz)d Elkrtd(n)e epd Neurstm,Plttnl,Enzlsys	30.4x.21↔	Rd Lrykt, m Phryngkt u Schlddrs, Rk m lk Schleimh
03.99.33↔	Rv (h Erstz) d Elkrtd(n) e epd Neurstm, Plttnl, Mhrlsys	30.4x.22↔	Rd Lrykt, m Phryngkt u Schlddrs, Rk m N vskl Tx
03.99.40↔	Rev (oh Ersetz) e Kath zur intrath u epidularen Infus	30.4x.23↔	Rd Lrykt, m Phryngkt u Schlddrs, Rk m gstielt rg Lp
03.99.99↔	So Op an RM und Strukturen d Spinalkanals, son	30.4x.24↔	Rd Lrykt, m Phryngkt u Schlddrs, Rk m gstielt Lp
04.01.00↔	Exzision eines Akustikusneurinoms, n.n.bez.	30.4x.25↔	Rd Lrykt, m Phryngkt u Schlddrs, Rk m fr mkrvsknst Tx
04.01.10↔	Exzision eines Akustikusneurinoms durch Kraniotomie	30.4x.26↔	Rd Lrykt, m Phryngkt u Schlddrs, Rk m fr Drmtr
04.01.11↔	Exzision eines Akustikusneurinoms, Translabyrinthärer Zugang	30.4x.27↔	Rd Lrykt, m Phryngkt u Schlddrs, Rk m Mgnhchzg
04.01.99↔	Exzision eines Akustikusneurinoms, sonstige	30.4x.29↔	Rad Laryekt, m Pharyngekt und Schilddres, so Reko
07.13.00↔	Biopsie an der Hypophyse, transfrontaler Zugang, n.n.bez.	30.4x.99↔	Radikale Laryngektomie, sonstige
07.13.10↔	Gschl [Prkt] [Nd] Biops an d Hypph d trnsfrntln Zg	31.73↔	Verschluss einer anderen trachealen Fistel
07.13.11↔	Offene Biopsie an der Hypophyse durch transfrontalen Zugang	32.20↔	Thorakoskop Exzision von Läsion oder Gewebe an der Lunge
07.13.12↔	Stereot Biops an d Hypoph d transfrontalen Zugang	32.21↔	Plikatur einer Emphysemblase
07.13.99↔	Biopsie an der Hypophyse, transfrontaler Zugang, sonst	32.22↔	Chirurgische Lungenvolumenreduktion
07.16.00↔	Biopsie am Thymus, n.n.bez.	32.23↔	Offene Exzision von Läsion oder Gewebe an der Lunge
07.16.11↔	Offene Biopsie am Thymus	32.25↔	Thorakoskop Ablation von Läsion oder Gewebe an der Lunge
07.16.99↔	Biopsie am Thymus, sonstige	32.26↔	Sonstige und ni näh bez Exz von Läs oder Gew an d Lu
07.17.00↔	Biopsie am Corpus pineale, n.n.bez.	32.29↔	Sonstige Lok Exz oder Destr von Läs oder Gew an d Lu
07.17.10↔	Geschlossene [perkutane] [Nadel-] Biopsie am Corpus pineale	33.28↔	Offene Lungenbiopsie
07.17.11↔	Offene Biopsie am Corpus pineale	34.02↔	Probethorakotomie
07.17.12↔	Stereotaktische Biopsie am Corpus pineale	34.03↔	Rethorakotomie
07.17.99↔	Biopsie am Corpus pineale, sonstige	34.1↔	Inzision des Mediastinums
07.61↔	Partielle Exzision der Hypophyse, transfrontaler Zugang	34.22↔	Mediastinoskopie
07.62↔	Partielle Exz an der Hypophyse, transsphenoidaler Zugang	34.26↔	Offene Biopsie am Mediastinum
07.63↔	Partielle Exz an d Hypophyse, nicht näher bez Zugang	34.27.00↔	Biopsie am Zwerchfell, n.n.bez.
07.64↔	Totale Exzision der Hypophyse, transfrontaler Zugang	34.27.20↔	Offene Biopsie am Zwerchfell
07.65↔	Totale Exzision der Hypophyse, transsphenoidaler Zugang	34.27.99↔	Biopsie am Zwerchfell, sonstige
07.68↔	Totale Exzision der Hypophyse, and näher bez Zugang	34.3x.00↔	Exz oder Destr von Läs oder Gew d Mdst, n.n.bez.
07.69↔	Totale Exzision der Hypophyse, nicht näher bez Zugang	34.3x.10↔	Exzision von Läsion oder Gewebe des Mediastinums
07.80↔	Thymektomie, n.n.bez.	34.3x.20↔	Resektion von Läsion oder Gewebe des Mediastinums, n.n.bez.
07.81↔	Sonstige partielle Exzision am Thymus	34.3x.21↔	Res von Läs o Gew d Mdst, oh Res an mediast Organen
07.82↔	Sonstige totale Exzision des Thymus	34.3x.22↔	Rs v Läs o Gw d Mdst, m Lngnrs o Brstwndteilstktion
07.83↔	Thorakoskopische partielle Exzision am Thymus	34.3x.23↔	Resektion von Läs o Gew d Mdst, m Perikardtres
07.84↔	Thorakoskopische totale Exzision des Thymus	34.3x.24↔	Resektion von Läs o Gew d Mdst, m prothetischem GefErs
07.91↔	Exploration im Gebiet des Thymus	34.3x.25↔	Resektion von Läs o Gew d Mdst, m Lungenres und GefErs
07.92↔	Sonstige Inzision am Thymus	34.3x.26↔	Res von Läs o Gew d Mdst, m Lungenres und Perikardtres
07.93↔	Plastische Rekonstruktion am Thymus	34.3x.27↔	Res von Läs o Gew d Mdst, m Perikardtres und GefErs
07.95↔	Thorakoskopische Inzision am Thymus	34.3x.28↔	Rs v Läs o Gw d Mdst, m Lngn u Prkrdrts u GfErs
07.98↔	Sonstige und Ni näh bez thorakoskopische Op a Thymus	34.3x.29↔	Resektion von Läsion oder Gewebe des Mediastinums, sonst
07.99↔	Sonst und nicht näher bezeichnete Operationen am Thymus	34.3x.30↔	Destruktion von Läsion oder Gewebe des Mediastinums
18.71.00↔	Ohrmuschelaufbau, n.n.bez.	34.3x.99↔	Exz oder Destr von Läs oder Gew d Mdst, sonstige
18.71.10↔	Ohrmuschelaufbau, partiell, n.n.bez.	34.4x.00↔	Exzision oder Destr einer Läsion an d Bruw, n.n.bez.
18.71.11↔	Ohrmuschelaufbau, partiell mit Gewebeexpander	34.4x.10↔	Exzision einer Läsion an der Brustwand
18.71.12↔	Ohrmuschelaufbau, partiell mit Galealappen	34.4x.20↔	Teilresektion einer Läsion an der Brustwand, n.n.bez.
18.71.13↔	Ohrmuschelaufbau, partiell mit Knorpeltransplantat	34.4x.21↔	Teilresektion e Läsion an der Brustwand, ohne Rekonstruktion
18.71.14↔	Ohrmuschelaufbau, partiell mit mikrovaskulärem Lappen	34.4x.22↔	Teilresektion e Läsion an der Brustwand, mit Rekonstruktion
18.71.19↔	Ohrmuschelaufbau, partiell, sonstige	34.4x.30↔	Rs e Läs an d Bruw, kmpplt Rs d Strmms, n.n.bz.
18.71.20↔	Ohrmuschelaufbau, total, n.n.bez.	34.4x.31↔	Res e Läs an d Bruw, komplette Res d Sternums, oh Reko
18.71.21↔	Ohrmuschelaufbau, total mit Gewebeexpander	34.4x.32↔	Res e Läs an d Bruw, komplette Res d Sternums, m Reko
18.71.22↔	Ohrmuschelaufbau, total mit Galealappen	34.4x.40↔	Destruktion einer Läsion an der Brustwand
18.71.23↔	Ohrmuschelaufbau, total mit Knorpeltransplantat	34.4x.99↔	Exzision oder Destr einer Läsion an d Bruw, sonstige
18.71.24↔	Ohrmuschelaufbau, total mit mikrovaskulärem Lappen	34.51↔	Dekortikation der Lunge
18.71.29↔	Ohrmuschelaufbau, total, sonstige	34.52↔	Thorakoskopische Dekortikation der Lunge
18.71.30↔	Implant von allopl Materialien b Aufb e Ohrmuschel	34.59.10↔	Sonst Exzision an der Pleura, thorakoskopische Pleurektomie
18.71.99↔	Ohrmuschelaufbau, sonstige	34.59.20↔	Sonst Exzision an der Pleura, offen chirurgische Pleurektomie
20.99.00↔	Sonstige Operationen an Innen- und Mittelohr, n.n.bez.	34.6x.00↔	Pleurodese, n.n.bez.
20.99.10↔	Implnt v Knchnvrknrgn a Flsnbein, Mtt o Innhr	34.6x.11↔	Pleurodese, offen chirurgisch, ohne Dekortikation
20.99.20↔	Verschluss einer Labyrinthfistel	34.6x.12↔	Pleurodese, offen chirurgisch, mit Dekortikation
20.99.30↔	Entf e Kochleaimplantates oder implantbar Hörgerätes	34.6x.19↔	Pleurodese, offen chirurgisch, sonstige
20.99.99↔	Sonstige Operationen an Innen- und Mittelohr, sonstige	34.6x.20↔	Pleurodese, thorakoskopisch, n.n.bez.
30.4x.00↔	Radikale Laryngektomie, n.n.bez.	34.6x.21↔	Pleurodese, thorakoskopisch, ohne Dekortikation
30.4x.10↔	Radikale Laryngektomie, mit Pharyngektomie, oh Rekonstrukt	34.6x.22↔	Pleurodese, thorakoskopisch, mit Dekortikation
30.4x.11↔	Rad Laryekt, m Pharyngekt, Reko m lok Schleimhaut	34.6x.29↔	Pleurodese, thorakoskopisch, sonstige
30.4x.12↔	Rad Laryekt, m Pharyngekt, Reko m Ni vaskul Tx	34.6x.99↔	Pleurodese, sonstige

34.85↔	Implantation eines Zwerchfellschrittmachers	39.59.70↔	Sonstige Plast Rekonstruktion von abd Venen, n.n.bez.
34.89.00↔	Sonstige Operationen am Zwerchfell, n.n.bez.	39.59.71↔	Sonstige plastische Rekonstruktion der V. cava inferior
34.89.10↔	Sonstige Op a Zwerchfell, Inzisi (Zwerchfellsplattung)	39.59.72↔	Sonstige plastische Rekonstruktion der V. iliaca
34.89.99↔	Sonstige Operationen am Zwerchfell, sonstige	39.59.79↔	Sonstige Plast Rekonstruktion von abd Venen, sonstige
37.12↔	Perikardiomyektomie	39.59.80↔	Sonstige Plast Reko von Gef d unteren Extrem, n.n.bez.
37.24.00↔	Perikardiomyektomie, n.n.bez.	39.59.81↔	Sonstige Plast Rekonstruktion von Aa d unteren Extrem
37.24.20↔	Offene Perikardiomyektomie	39.59.82↔	Sonstige plastische Rekonstruktion der V. femoralis
37.24.99↔	Perikardiomyektomie, sonstige	39.59.83↔	Sonstige plastische Rekonstruktion der V. poplitea
37.25.00↔	Herzbiopsie, n.n.bez.	39.59.88↔	So Plast Reko von sonst tiefen Venen d unteren Extrem
37.25.20↔	Transvasale Biop des Endokards, Myokards u Endomyokards	39.59.89↔	Sonstige Plast Reko von Gef d unteren Extrem, sonstige
37.25.30↔	Herzbiopsie, offen	39.59.90↔	Sonstige Plast Reko e Gefässes, Venenklappenplastik
37.25.99↔	Herzbiopsie, sonstige	39.8x.00↔	Op a Glom carot, Sin caroticus u and Paraggl, n.n.bez.
37.31.00↔	Perikardektomie, n.n.bez.	39.8x.10↔	Exploration des Glomus caroticum und anderer Paraganglien
37.31.10↔	Perikardektomie, partiell	39.8x.11↔	Exzision des Glomus caroticum und anderer Paraganglien
37.31.20↔	Perikardektomie, total	39.8x.20↔	Implnt o Erstz e Implsgnrtrs z Aktvierng d Brflfx
37.31.30↔	Adhäsiolyse am Perikard	39.8x.21↔	Rv (h Wchs) e Implsgnrtrs z Aktvierng d Brflfx
37.31.99↔	Perikardektomie, sonstige	39.8x.22↔	Entf e Impulsgenerators zur Aktivierung d Baroreflexes
38.01↔	Inzision von intrakraniellen Gefässen	39.8x.30↔	Implnt o Erstz e (v) Elktrd(n) z Aktvierng d Brflfx
38.31↔	Resektion von intrakraniellen Gefässen mit Anastomose	39.8x.31↔	Rv (h Wchs) e (v) Elktrd(n) z Aktvierng d Brflfx
38.61↔	Sonstige Exzision von intrakraniellen Gefässen	39.8x.32↔	Entf e (v) Elektrod(n) zur Aktivierung d Baroreflexes
38.81↔	Sonstige chirurgische Verschluss von intrakraniellen Gefässen	39.8x.99↔	Op a Glom carot, Sin caroticus und and Paraggl, so
39.49.00↔	Sonstige Revision nach vaskulärem Eingriff, n.n.bez.	40.29.10↔	Exzision eines mediastinalen Lymphknotens, n.n.bez.
39.49.10↔	Revision einer Gefäßanastomose	40.29.11↔	Exzision eines mediastinalen Lymphknotens, offen chirurgisch
39.49.20↔	Revision eines vaskulären Implantates	40.29.12↔	Exzision eines mediastinalen Lymphknotens, thorakoskopisch
39.49.21↔	Wechsel eines vaskulären Implantates	40.29.19↔	Exzision eines mediastinalen Lymphknotens, sonstige
39.49.22↔	Entfernung eines vaskulären Implantates	40.29.20↔	Exzision eines paraaortalen Lymphknotens
39.49.30↔	Ersatz eines kardialen Conduit	40.29.30↔	Exzision eines iliakalen Lymphknotens
39.49.99↔	Sonstige Revision nach vaskulärem Eingriff, sonstige	40.29.70↔	Exzision eines Lymphangioms oder Hygroma cysticum
39.55↔	Reimplantation eines abberrierenden Nierengefässes	40.29.80↔	Exz mehrerer abd Lymphknoten (mit Leberbiop), n.n.bez.
39.59.10↔	Transposition von Arterien, n.n.bez.	40.29.81↔	Exz mhr abd Lymphkntst (m Lbrbiop), offn chr [StgLprt]
39.59.11↔	Transposition der extrakraniellen A. vertebralis	40.29.82↔	Exz mhr abd Lymphkntst (m Lbrbiop), lprsk [StgLprskpie]
39.59.12↔	Transposition von sonstigen extrk Aa an Kopf und Hals	40.29.89↔	Exz mehrerer abd Lymphkntst (mit Leberbiop), sonstige
39.59.13↔	Transposition von Arterien der oberen Extremität	40.29.99↔	Einfache Exzision einer and lymphatischen Struktur, sonst
39.59.14↔	Transposition von thorakalen Arterien	40.3x.10↔	Regionale Lymphadenektomie als selbständ Eingriff, n.n.bez.
39.59.15↔	Transposition der A. gastrica, A. hepatica und A. lienalis	40.3x.11↔	Regionale Lymphadenektomie als selbst Eingriff, zervikal
39.59.16↔	Transposition der A. renalis	40.3x.12↔	Regionale Lymphadenektomie als selbst Eingriff, axillär
39.59.17↔	Transposition der A. mesenterica	40.3x.13↔	Rg Lymphkt als slbst Engr,praort,plvn,obtrtrsch o Iliakl
39.59.18↔	Transposition sonstiger viszeraler Arterien	40.3x.14↔	Reg Lymphkt als selbst Eingr, inguinal, offen chir
39.59.19↔	Transposition der A. iliaca	40.3x.15↔	Reg Lymphkt als selbst Eingr, inguinale, laparask
39.59.20↔	Transposition von sonstigen abdominalen Arterien	40.3x.16↔	Reg Lymphkt als selbst Eingr, mediast und peribr
39.59.21↔	Transposition von Arterien der unteren Extremität	40.3x.19↔	Regionale Lymphadenektomie als selbständ Eingriff, sonst
39.59.29↔	Transposition von Arterien, sonstige	40.3x.21↔	Regionale Lymphkt i Rahmen e and Eingr, zervikal
39.59.30↔	Sonstige Plast Reko von Gef an Kopf und Ha, n.n.bez.	40.3x.22↔	Regionale Lymphkt i Rahmen e and Eingr, axillär
39.59.31↔	Sonstige plastische Rekonstruktion e intrakr Gefässes	40.3x.23↔	Rg Lymphkt i Rhmn e and Engr, praort, plvn o Iliakl
39.59.32↔	Sonstige Plast Rekonstruktion d extrk A. vertebralis	40.3x.24↔	Regionale Lymphkt i Rahmen e and Eingr, obturatorisch
39.59.33↔	So Plast Reko von extrk Aa an Kopf und Ha, so	40.3x.25↔	Regionale Lymphkt i Rahmen e and Eingr, inguinale
39.59.34↔	Sonstige plastische Rekonstruktion der V. jugularis	40.3x.26↔	Reg Lymphkt i Rahmen e and Eingr, mediast und peribr
39.59.39↔	Sonstige Plast Reko von Gef an Kopf und Ha, sonstige	40.3x.29↔	Regionale Lymphkt i Rahmen e and Eingr, sonstige
39.59.40↔	Sonstige Plast Reko von Gef d ob Extrem, n.n.bez.	40.40↔	Radikale Neck dissection, n.n.bez.
39.59.41↔	Sonstige plastische Rekonstruktion von Aa d ob Extrem	40.41.00↔	Radikale unilaterale Neck dissection, n.n.bez.
39.59.42↔	S Plast Rk d V. sbcl, V. axill u V. brchiophlc	40.41.10↔	Sel (funkt) Neck dissec, supraomohyoid (Reg IIII)
39.59.48↔	So Plast Reko von sonstigen tiefen Venen d ob Extrem	40.41.11↔	Selekt (funkt) Neck dissection, lateral (Region II-IV)
39.59.49↔	Sonstige Plast Reko von Gef d ob Extrem, sonstige	40.41.12↔	Sel (funkt) Neck dissec, anterolateral (Reg IIIV)
39.59.50↔	Sonstige Plast Reko von thorakalen Gef, n.n.bez.	40.41.13↔	Sel (funkt) Neck dissec, posterolateral (Reg IIIV)
39.59.51↔	Sonstige plastische Rekonstruktion der thorakalen Aorta	40.41.14↔	Selektive (funkt) Neck dissection, central (Region VI)
39.59.52↔	Sonstige plastische Rekonstruktion der A. pulmonalis	40.41.20↔	Radikale Neck dissection (inkl. modifiziert)
39.59.53↔	Sonstige Plast Reko von thorakalen Aa, sonstige	40.41.21↔	Extended Neck dissection
39.59.54↔	Sonstige plastische Rekonstruktion der V. pulmonalis	40.41.99↔	Radikale unilaterale Neck dissection, sonstige
39.59.55↔	Sonstige plastische Rekonstruktion der V. cava superior	40.42↔	Radikale bilaterale Neck dissection
39.59.59↔	Sonstige Plast Reko von thorakalen Gef, n.n.bez.	40.50↔	Radikale Exzision von Lymphknoten, n.n.bez.
39.59.60↔	Sonstige Plast Rekonstruktion von abd Aa, n.n.bez.	40.51.00↔	Radikale Exzision von axillären Lymphknoten, n.n.bez.
39.59.61↔	Sonst plastische Rekonstruktion der abdominalen Aorta	40.51.10↔	Radikale Exz von axillären Lk als selbständiger Eingr
39.59.62↔	Sonst plastische Rekonstruktion des Truncus coeliacus	40.51.11↔	Radikale Exz von axillären Lk i Rahmen e and Eingr
39.59.63↔	Sonstige plastische Rekonstruktion der A. gastrica	40.51.99↔	Radikale Exzision von axillären Lymphknoten, sonstige
39.59.64↔	Sonstige plastische Rekonstruktion A. hepatica	40.52.00↔	Radikale Exzision von periaortalen Lymphknoten, n.n.bez.
39.59.65↔	Sonstige plastische Rekonstruktion der A. lienalis	40.52.10↔	Rd Exz v rtrprtn(praort,prk)u plvnn Lk als slbst Engr
39.59.66↔	Sonstige plastische Rekonstruktion der A. renalis	40.52.11↔	Rd Exz v rtrprtn(praort,prk)u plvnn Lk i Rhmn e and Engr
39.59.67↔	Sonstige plastische Rekonstruktion der A. mesenterica	40.52.99↔	Radikale Exzision von periaortalen Lymphknoten, sonst
39.59.68↔	Sonstige plastische Rekonstruktion der A. iliaca	40.53.00↔	Radikale Exzision von iliakalen Lymphknoten, n.n.bez.
39.59.69↔	Sonstige Plast Rekonstruktion von abd Aa, sonstige	40.53.10↔	Radikale Exz von iliakalen Lk als selbständiger Eingr

40.53.11↔	Radikale Exz von iliakalen Lk i Rahmen e and Eingr	42.54↔	Sonstige intrathorakale Ösophagoenterostomie
40.53.99↔	Radikale Exzision von iliakalen Lymphknoten, sonstige	42.55↔	Intrathor Ösophagusanastomose mit Intpos von Dickd
40.54.00↔	Radikale Exzision der Leistenengegend, n.n.bez.	42.56↔	Sonstige intrathorakale Ösophagokolostomie
40.54.10↔	Radikale Exzision der Leistenengegend als selbst Eingriff	42.58↔	Intrathorakale Ösophagusanastomose mit anderer Interposition
40.54.11↔	Radikale Exz d Leistenengegend im Rahmen e and Eingr	42.59↔	Sonstige intrathorakale Ösophagusanastomose
40.54.99↔	Radikale Exzision der Leistenengegend, sonstige	42.61↔	Prästernale Ösophagoösophagostomie
40.59.00↔	Radikale Exzision anderer Lymphknoten, n.n.bez.	42.62↔	Prästernale Ösophagogastrostomie
40.59.10↔	Radikale Exz and Lk als selbständiger Eingr, n.n.bez.	42.63↔	Prästernale Ösophagusanastomose m Interposit von Dünndarm
40.59.11↔	Radikale Exz mediastinaler Lk als selbständiger Eingr	42.64↔	Sonstige prästernale Ösophagoenterostomie
40.59.12↔	Rad Exz peribronchialer Lk als selbständiger Eingr	42.65↔	Prästernale Ösophagusanastomose m Interposit von Dickdarm
40.59.19↔	Radikale Exz and Lk als selbständiger Eingr, sonstige	42.66↔	Sonstige prästernale Ösophagokolostomie
40.59.20↔	Radikale Exz and Lk i Rahmen e and Eingr, n.n.bez.	42.68↔	Sonst prästernale Ösophagusanastomose mit Interposition
40.59.21↔	Radikale Exz mediastinaler Lk i Rahmen e and Eingr	42.69↔	Sonstige prästernale Ösophagusanastomose
40.59.22↔	Radikale Exz peribronchialer Lk i Rahmen e and Eingr	42.7x.00↔	Ösophagomyotomie, n.n.bez.
40.59.29↔	Radikale Exz and Lk i Rahmen e and Eingr, sonstige	42.7x.11↔	Ösophagomyotomie, offen chirurgisch
40.59.99↔	Radikale Exzision anderer Lymphknoten, sonstige	42.7x.12↔	Ösophagomyotomie, laparoskopisch
40.62↔	Fistulierung des Ductus thoracicus	42.7x.21↔	Ösophagomyotomie, pharyngozerikal, offen chirurgisch
40.63↔	Verschluss einer Fistel des Ductus thoracicus	42.7x.22↔	Ösophagomyotomie, pharyngozerikal, laparoskopisch
40.64↔	Ligatur des Ductus thoracicus	42.7x.31↔	Ösophago-Gastroomyotomie, offen chirurgisch
40.69↔	Sonstige Operationen am Ductus thoracicus	42.7x.32↔	Ösophago-Gastroomyotomie, laparoskopisch
40.9x.00↔	Sonst Operationen an lymphatischen Strukturen, n.n.bez.	42.7x.99↔	Ösophagomyotomie, sonstige
40.9x.10↔	Anastomose zur Beseitigung eines Lymphödems	42.81.20↔	Enstz u Wchs v e N slbxp Prth(prm Tb)i d Öspg,offn chr
40.9x.20↔	Inzision einer Lymphozele	42.81.21↔	Enstz u Wchs v2N slbxp Prth(prm Tb)i d Öspg,offn chr
40.9x.30↔	Drainage eines Lymphödems	42.81.22↔	Enstz u Wchs v >2N slbxp Prth(prm Tb)i d Öspg,offn chr
40.9x.40↔	Therapeutische perkutane Punktion einer Lymphozele	42.81.30↔	Etz u Wh v e N slbxp Prt (prm Tb) i d Öspg, Lsk
40.9x.99↔	Sonst Operationen an lymphatischen Strukturen, sonst	42.81.31↔	Etz u Wh v 2 N slbxp Prt (prm Tb) i d Öspg, Lsk
41.2↔	Splenotomie	42.81.32↔	Etz u Wh v >2 N slbxp Prt (prm Tb) i d Öspg, Lsk
41.33↔	Offene Milzbiopsie	42.81.42↔	Etz u Wh v >2 slbxp Prt (prm Tb) i d Öspg, edk
41.41↔	Marsupialisation einer Milzzyste	42.81.50↔	Enstz u Wchs e slbxp Prth (prm Tb) i d Öspg, offn chr
41.42.00↔	Exz oder Destr von Läsion oder Gewebe d Milz, n.n.bez.	42.81.51↔	Etz u Wh v 2 slbxp Prt (prm Tb) i d Öspg, off chr
41.42.10↔	Exzision von Läsion oder Gewebe der Milz	42.81.52↔	Etz u Wh v >2 slbxp Prt (prm Tb) i d Öspg, off chr
41.42.20↔	Destruktion von Läsion oder Gewebe der Milz	42.81.60↔	Enstz u Wchs e slbxp Prth (prm Tb) i d Öspg, lprsk
41.42.99↔	Exz oder Destr von Läsion oder Gewebe d Milz, sonstige	42.81.61↔	Enstz u Wchs v 2 slbxp Prth (prm Tb) i d Öspg, lprsk
41.43↔	Partielle Splenektomie	42.81.62↔	Etz u Wh v >2 slbxp Prt (prm Tb) i d Öspg, Lsk
41.5↔	Totale Splenektomie	42.82↔	Naht einer Ösophagus-Verletzung
41.93↔	Exzision einer akzessorischen Milz	42.83↔	Verschluss einer Ösophagostomie
41.94↔	Milztransplantation	42.85↔	Plastische Rekonstruktion an einer Ösophagusstenose
41.95.00↔	Plastische Rekonstruktion an der Milz, n.n.bez.	42.87↔	Sonstiges Transplantat am Ösophagus
41.95.10↔	Plastische Rekonstruktion an der Milz, Naht	42.89↔	Sonstige Rekonstruktion am Ösophagus
41.95.99↔	Plastische Rekonstruktion an der Milz, sonstige	43.0↔	Gastrotomie
41.99↔	Sonstige Operationen an der Milz	43.5↔	Partielle Gastrektomie mit Anastomose zum Ösophagus
42.01↔	Inzision einer Ösophagealmembran	43.6x.00↔	Partielle Gastrektomie m Anastom zum Duodenum, n.n.bez.
42.09.00↔	Andere Inzision am Ösophagus, n.n.bez.	43.6x.10↔	Pylorusresektion mit Anastomose zum Duodenum
42.09.11↔	Andere Inzision am Ösophagus, offen chirurgisch	43.6x.20↔	Billoth I
42.09.12↔	Andere Inzision am Ösophagus, laparoskopisch	43.6x.99↔	Partielle Gastrektomie m Anastom zum Duodenum, sonst
42.09.99↔	Andere Inzision am Ösophagus, sonstige	43.7x.00↔	Partielle Gastrektomie mit Anastomose zum Jejunum, n.n.bez.
42.10↔	Ösophagostomie, n.n.bez.	43.7x.10↔	Partielle Gastrekt (2/3Resektion) mit Anast zum Jejun
42.11↔	Zervikale Ösophagostomie	43.7x.20↔	Partielle Gastrekt (4/5Resektion) mit Anast zum Jejun
42.12↔	Exteriorisation einer ösophagealen Tasche	43.7x.99↔	Partielle Gastrektomie mit Anastomose zum Jejunum, sonst
42.19↔	Sonstige Fistulisierung des Ösophagus nach aussen	43.81↔	Partielle Gastrektomie mit Dünndarmtransposition
42.25↔	Offene Biopsie am Ösophagus	43.89.00↔	Sonstige partielle Gastrektomie, n.n.bez.
42.31↔	Lokale Exzision eines Ösophagus-Divertikels	43.89.10↔	Segmentresektion des Magens
42.32↔	Lokale Exzision von and Läsion oder Gewebe aus Ösophagus	43.89.20↔	Bipank Diversion des Magens nach Scopinaro, offen chir
42.39↔	Sonst Destruktion von Läsion oder Gewebe aus Ösophagus	43.89.21↔	Bipank Divers d Magens nach Scopinaro, laparoskopisch
42.40↔	Ösophagektomie, n.n.bez.	43.89.30↔	Bipank Divers d Magens mit DuodenalSwitch, offen chir
42.41.00↔	Partielle Ösophagektomie, n.n.bez.	43.89.31↔	Bipank Divers d Magens mit DuodSwitch, laparoskopisch
42.41.10↔	Partielle Ösophagekt oh Wiederherstellung der Kontinuität	43.89.40↔	Sleeve resection, offen chirurgisch
42.41.20↔	Partielle Ösophagekt mit Wiederherstellung der Kontinuität	43.89.41↔	Sleeve resection, laparoskopisch
42.41.99↔	Partielle Ösophagektomie, sonstige	43.89.50↔	DuodSwitch na Sleeve res (Zweiteingriff), offen chir
42.42.00↔	Totale Ösophagektomie, n.n.bez.	43.89.51↔	DuodSwitch na Sleeve res (Zweiteingriff), laparask
42.42.10↔	Totale Ösophagektomie, oh Wiederherst der Kontinuität	43.89.90↔	Sonstige atypische partielle Gastrektomie
42.42.20↔	Tot Ösophagektomie, m Wiedhst d Kont, transmediastinal	43.89.99↔	Sonstige partielle Gastrektomie, sonstige
42.42.21↔	Tot Ösophagektomie, m Wiedhst d Kont, thorakoabdominal	43.91↔	Totale Gastrektomie mit intestinaler Interposition
42.42.29↔	Tot Ösophagektomie, m Wiedhst d Kont, so Zugang	43.99↔	Sonstige totale Gastrektomie
42.42.99↔	Totale Ösophagektomie, sonstige	44.11↔	Transabdominale Gastroskopie
42.51.00↔	Intrathorakale Ösophagoösophagostomie, n.n.bez.	44.29↔	Sonstige Pyloroplastik
42.51.10↔	Intrthr Ösophst,Rk d Ösophpas b Atrsie u Vers kng ösoph Fstl	44.31↔	Hoher Magen-Bypass
42.51.99↔	Intrathorakale Ösophagoösophagostomie, sonstige	44.38↔	Laparoskopische Gastroenterostomie
42.52↔	Intrathorakale Ösophagogastrostomie	44.39↔	Sonstige Gastroenterostomie
42.53↔	Intrathor Ösophagusanastomose mit Intpos von Dünnd	44.5x.00↔	Revision einer Magenanastomose, n.n.bez.

44.5x.10↔	Revision e Magen Anast nach Billroth I und II Operation	46.43.99↔	Sonst Revision eines künstlichen Dickdarstomas, sonst
44.5x.20↔	Rev e Magen Anast na Roux Y Op o m intestinaler Intpos	46.62↔	Sonstige Fixierung des Dünndarms
44.5x.99↔	Revision einer Magen Anastomose, sonstige	46.64↔	Sonstige Fixierung des Dickdarms
45.01↔	Inzision am Duodenum	46.79.10↔	Naht einer sonstigen Darmverletzung
45.02↔	Sonstige Inzision am Dünndarm	46.79.21↔	Verschluss einer sonstigen Darmfistel, offen chir
45.03↔	Inzision am Dickdarm	46.79.22↔	Verschluss einer sonstigen Darmfistel, laparoskopisch
45.31↔	Sonstige lokale Exzision einer Läsion im Duodenum	46.79.30↔	Erweiterungs- und Verschmälerungsplastik am Darm
45.32↔	Sonstige Destruktion einer Läsion im Duodenum	46.79.31↔	Longitudinale Darmverlängerung nach Bianchi
45.33↔	Lokale Exz von Läsion oder Gewebe im Dünnd, auss Duod	46.79.32↔	Serielle transverse Enteroplastie [STEP]
45.34↔	Sonst Destruktion e Läsion im Dünndarm, ausser Duodenum	46.79.39↔	Sonstige Darmverlängerung
45.49↔	Sonstige Destruktion einer Läsion im Dickdarm	46.79.40↔	Anlegen eines Reservoirs, Dünndarm
45.61↔	Multiple Segmentresektion am Dünndarm	46.79.41↔	Anlegen eines Reservoirs, Dickdarm
45.62↔	Sonstige Teilresektion am Dünndarm	46.79.50↔	Revision eines Reservoirs, Dünndarm
45.63.00↔	Totalexstirpation des Dünndarms, n.n.bez.	46.79.51↔	Revision eines Reservoirs, Dickdarm
45.63.99↔	Totalexstirpation des Dünndarms, sonstige	46.79.99↔	Sonstige Rekonstruktion am Darm, sonstige
45.71↔	Multiple Segmentresektion am Dickdarm	46.80↔	Intra-abdominale Manipulation am Darm, n.n.bez.
45.72↔	Zäkumresektion	46.81↔	Intra-abdominale Manipulation am Dünndarm
45.73↔	Hemikolektomie rechts	46.82↔	Intra-abdominale Manipulation am Dickdarm
45.74↔	Resektion des Colon transversum	46.85.11↔	Bougierung des Darmes, offen chirurgisch
45.75↔	Hemikolektomie links	46.85.12↔	Bougierung des Darmes, laparoskopisch
45.76↔	Sigmoidektomie	46.85.21↔	Dilatation des Dünndarms, offen chirurgisch
45.79.00↔	Sonstige Teilresektion am Dickdarm, n.n.bez.	46.85.22↔	Dilatation des Dünndarms, laparoskopisch
45.79.10↔	Segmentresektion am Dickdarm	46.85.31↔	Dilatation des Dickdarms, offen chirurgisch
45.79.11↔	Resektion multipler Dickdarmsegmente	46.85.32↔	Dilatation des Dickdarms, laparoskopisch
45.79.12↔	Subtotale Kolektomie	46.91↔	Myotomie am Colon sigmoideum
45.79.20↔	Erweiterte Sigmaresektion	46.92↔	Myotomie am übrigen Kolon, ausser Sigmoid
45.79.21↔	Erweiterte Hemikolektomie rechts und links	46.97.00↔	Darmtransplantation, n.n.bez.
45.79.22↔	Erweiterte subtotale Kolonresektion	46.97.10↔	Darmtransplantation, DünndRetz w dess stat Aufnh
45.79.29↔	Sonstige erweiterte Teilresektion am Dickdarm	46.97.99↔	Darmtransplantation, sonstige
45.79.99↔	Sonstige Teilresektion am Dickdarm, sonstige	46.99.10↔	Dekompression des Darmes
45.8x.00↔	Totale intraabdominale Kolektomie, n.n.bez.	46.99.51↔	Einl o Wechsel e Ni selbexp Proth a Darm, offen chir
45.8x.20↔	Totale intraabd Kolektomie, Erw totale Kolektomie	46.99.52↔	Einl o Wechsel e Ni selbexp Proth a Darm, laparask
45.8x.30↔	Totale intraabd Kolekt, Erw totale Proktokolektomie	46.99.61↔	Einl o Wechsel e selbexp Proth a Darm, offen chir
45.8x.99↔	Totale intraabdominale Kolektomie, sonstige	46.99.62↔	Einl o Wechsel e selbexp Proth a Darm, laparask
45.90↔	Intestinale Anastomose, n.n.bez.	46.99.71↔	Entfernen einer Prothese, offen chirurgisch
45.91↔	Dünndarm-Dünndarm-Anastomose	46.99.72↔	Entfernen einer Prothese, laparoskopisch
45.92↔	Anastomose des Dünndarms zum Rektumstumpf	46.99.80↔	Durchtrennung der Laddschen Bänder
45.93↔	Sonstige Dünndarm-Dickdarm-Anastomose	46.99.91↔	Sonstige Operationen am Darm, offen chirurgisch
45.94↔	Dickdarm-Dickdarm-Anastomose	46.99.92↔	Sonstige Operationen am Darm, laparoskopisch
45.95↔	Anastomose zum Anus	48.1↔	Proktostomie
46.01↔	Exteriorisation des Dünndarms	48.41↔	Submuköse Rektumresektion nach Soave
46.02↔	Resektion eines exteriorisierten Dünndarmsegments	48.49↔	Sonstige Rektumresektion mit Durchzugsverfahren
46.03↔	Exteriorisation des Dickdarms	48.5x.00↔	Abdominoperineale Rektumresektion, n.n.bez.
46.10↔	Kolostomie, n.n.bez.	48.5x.10↔	Abdper, absakr und (sakro) perineale Rektumresektion
46.11↔	Temporäre Kolostomie	48.5x.11↔	Erweiterte Abdper und abdominosakrale Rektumresektion
46.13↔	Permanente Kolostomie	48.5x.99↔	Abdominoperineale Rektumresektion, sonstige
46.14↔	Verzögerte Eröffnung einer Kolostomie	48.61↔	Transsakrale Rektosigmoidektomie
46.20↔	Ileostomie, n.n.bez.	48.62↔	Anteriore Rektumresektion mit gleichzeitiger Kolostomie
46.21↔	Temporäre Ileostomie	48.63.00↔	Sonstige anteriore Rektumresektion, n.n.bez.
46.22↔	Kontinente Ileostomie	48.63.10↔	Sonstige Ant Rektumresektion, Erw Ant Resektion
46.23↔	Sonstige permanente Ileostomie	48.63.99↔	Sonstige anteriore Rektumresektion, sonstige
46.24↔	Verzögerte Eröffnung einer Ileostomie	48.64.00↔	Posteriore Rektumresektion, n.n.bez.
46.31↔	Verzögerte Eröffnung einer anderen Enterostomie	48.64.10↔	Pst Rktrs, Pst Rktrs m Entrstm u Blindvrschluss
46.33↔	Anlage eines Duodenostomie	48.64.99↔	Posteriore Rektumresektion, sonstige
46.34↔	Offen chirurgische Anlage einer Jejunostomie	48.65↔	Rektumresektion nach Duhamel
46.39.00↔	Sonstige Enterostomie, n.n.bez.	48.69.00↔	Sonstige Rektumresektion, n.n.bez.
46.39.10↔	Sonst Enterostomie, Anlage einer Bishop-Koop-Anastomose	48.69.10↔	Sonstige Rektres m Enterostoma und Blindverschluss
46.39.99↔	Sonstige Enterostomie, sonstige	48.69.11↔	Sonstige Rektumresektion ohne Sphinktererhaltung
46.41.00↔	Revision eines Dünndarm-Stomas, n.n.bez.	48.69.99↔	Sonstige Rektumresektion, sonstige
46.41.10↔	Plastische Erweiterung oder Einengung e DünndStomas	48.74↔	Rektorektostomie
46.41.11↔	Neueinpflanzung eines Dünndarm-Stomas	50.12↔	Offene Biopsie an der Leber
46.41.12↔	Abtr des vorverlagerten Teiles eines DünndarmStomas	50.14↔	Laparoskopische Leberbiopsie
46.41.20↔	Umwandlung eines DünndStomas in ein kontinentes Stoma	51.21↔	Sonstige partielle Cholezystektomie
46.41.99↔	Revision eines Dünndarm-Stomas, sonstige	51.22.00↔	Cholezystektomie, n.n.bez.
46.42↔	Plastische Rekonstruktion an einer Perikolostomie-Hernie	51.22.10↔	Cholezyekt ohne operative Revision der Gallengänge
46.43.00↔	Sonst Revision eines künstlichen Dickdarstomas, n.n.bez.	51.22.11↔	Cholezyekt mit operativer Revision der Gallengänge
46.43.10↔	Plastische Erweiterung oder Einengung eines Kolostomas	51.22.12↔	Erweiterte Cholezystektomie
46.43.11↔	Neueinpflanzung eines Kolostomas	51.22.99↔	Cholezystektomie, sonstige
46.43.12↔	Abtragung des vorverlagerten Teiles eines Kolostomas	51.23↔	Laparoskopische Cholezystektomie
46.43.20↔	Umwandlung eines Kolostomas in ein kontinentes Stoma	51.24↔	Partielle laparoskopische Cholezystektomie

51.31↔	Anastomose zwischen Gallenblase und hepatischen Gängen	54.23↔	Biopsie am Peritoneum
51.32↔	Anastomose zwischen Gallenblase und Darm	54.3x.00↔	Exz o Destr von Läs o Gew an Bauchw o Nabel, n.n.bez.
51.34↔	Anastomose zwischen Gallenblase und Magen	54.3x.10↔	Omphalektomie
51.35↔	Sonstige Anastomose der Gallenblase	54.3x.19↔	Sonstige Exz von Läsion oder Gew an Bauchw oder Nabel
51.36↔	Choledochenterostomie	54.3x.20↔	Destr von Läsion oder Gewebe an Bauchw oder Nabel
51.37↔	Anastomose zw Ductus hepaticus und Gastrointestinaltrakt	54.3x.99↔	Exz o Destr von Läs o Gew an Bauchw o Nabel, sonstige
51.39↔	Sonstige Gallenganganastomose	54.4x.00↔	Exzision oder Destruktion von Peritonealgewebe, n.n.bez.
51.42↔	Explor d Duct choledoch zur Beheb e and Obstruktion	54.4x.10↔	Exzision von Appendices epiploicae
51.43↔	Einsetzen eines choledhepat Katheters zur Dekompr	54.4x.11↔	Exzision von Mesenterium
51.49↔	Inzision anderer Gallengänge zur Behebung einer Obstruktion	54.4x.12↔	Exzision von Omentum
51.61↔	Exzision eines Zystikusrestes	54.4x.99↔	Exzision oder Destruktion von Peritonealgewebe, sonst
51.71↔	Einfache Naht am Ductus choledochus	54.62↔	Verzögerter Verschluss einer granulierenden Abdominalwunde
51.72↔	Choledochoplastik	54.63.00↔	Sonstige Naht an der Bauchwand, n.n.bez.
51.79↔	Plastische Rekonstruktion anderer Gallenwege	54.63.10↔	Sonstige Nht an d Bauchw, Nht e Verletzung an d Bauchw
51.81↔	Dilatation des Sphincter Oddii	54.63.99↔	Sonstige Naht an der Bauchwand, sonstige
51.93↔	Verschluss einer anderen Gallenfistel	54.64.00↔	Naht am Peritoneum, n.n.bez.
51.94↔	Revision einer Gallenwegsnaht	54.64.10↔	Nht a Prtn, Nht v Msntrium, Omntm mjs o mns (n Vrltz)
51.95.20↔	Entfernen e Endoprothese aus d Gallengang, offen chir	54.64.99↔	Naht am Peritoneum, sonstige
51.95.21↔	Entfernen e Endoprothese aus dem Gallengang, laparoskop	54.72↔	Sonstige Rekonstruktion an der Bauchwand
51.99.10↔	Extraktion von Steinen aus anderen Gallengängen	54.73↔	Sonstige Rekonstruktion am Peritoneum
51.99.11↔	Destruktion an den Gallengängen	54.74↔	Sonstige Rekonstruktion am Omentum
51.99.12↔	Einlage einer Drainage in den Gallengang	54.75↔	Sonstige Rekonstruktion am Mesenterium
51.99.14↔	Revision an den Gallengängen	54.92↔	Entfernen eines Fremdkörpers aus der Peritonealhöhle
51.99.20↔	So Op an d Gllwg, Enl o Wh e N slbpx Stn Prt, off chr	54.94↔	Formung eines peritoneovaskulären Shunts
51.99.21↔	So Op an d Gllwg, Enl o Wh v mr n slbpx Stn Prt, off chr	54.99.00↔	Sonstige Operationen in der Abdominal-Region, n.n.bez.
51.99.30↔	So Op an d Gllwg, Enl o Wh e N slbpx Stn Prt, lapsk	54.99.30↔	S Op i d AbdRg, Rs v Gw i d Bauchrg o schr Orgnrzdrng
51.99.31↔	So Op an d Gllwg, Enl o Wh v mr N slbpx Stn Prt, lapsk	54.99.40↔	So Op i d AbdReg, Rev e kutperit Fistel (Kathvrwsys)
51.99.40↔	So Op an d Gllwg, Enl o Wh e slbpx Stn Prt, off chr	54.99.41↔	S Op i d AbdRg, Entf o Vrschl e ktprt Fstl (Kthvrwsys)
51.99.41↔	So Op an d Gllwg, Enl o Wh v 2 slbpx Stn Prt, off chr	54.99.50↔	So Op i d AbdReg, Anl e temp Bauchwandverschlusses
51.99.42↔	So Op an d Gllwg, Enl o Wh v 3 slbpx Stn Prt, off chr	54.99.60↔	Sonst Operationen in der Abdominal-Region, Lumbotomie
51.99.43↔	So Op an d Gllwg, Enl o Wh v 4 slbpx Stn Prt, off chr	54.99.61↔	Sonst Operationen in der Abdominal-Region, Relumbotomie
51.99.44↔	So Op an d Gllwg, Enl o Wh v 5 slbpx Stn Prt, off chr	54.99.80↔	Eins v Kath u autm,prgrmb u wafldab Pmp z kont Asztdrg
51.99.45↔	So Op an d Gllwg, El o Wh v 6 o mr slbpx Stn Prt, off chr	54.99.99↔	Sonstige Operationen in der Abdominal-Region, sonstige
51.99.50↔	So Op an d Gllwg, Enl o Wchs e slbpx Stnt (Prth), lapsk	55.01.11↔	Nephrotomie, offen chirurgisch
51.99.51↔	So Op an d Gllwg, Enl o Wh v 2 slbpx Stn Prt, lapsk	55.01.12↔	Nephrotomie, offen chirurgisch zur Exploration
51.99.52↔	So Op an d Gllwg, Enl o Wh v 3 slbpx Stn Prt, lapsk	55.01.13↔	Nephrotomie, offen chirurgisch zur Punktion einer Zyste
51.99.53↔	So Op an d Gllwg, Enl o Wh v 4 slbpx Stn Prt, lapsk	55.11↔	Pyelotomie
51.99.54↔	So Op an d Gllwg, Enl o Wh v 5 slbpx Stn Prt, lapsk	55.12↔	Pyelostomie
51.99.55↔	So Op an d Gllwg, Enl o Wh v 6 o mr slbpx Stn Prt, lapsk	55.24↔	Offene Nierenbiopsie
52.12↔	Offene Biopsie am Pankreas	55.81↔	Naht einer Rissverletzung an der Niere
52.92↔	Sondierung des Ductus pancreaticus	55.84↔	Reposition einer Nierenstiel-Torsion
52.95.00↔	Sonstige Operation am Pankreas, n.n.bez.	56.51.00↔	Aufbau einer kutanen Ureteroileostomie, n.n.bez.
52.95.10↔	Extrakt von Stein(en) aus d Duct pancr, offen chir	56.51.10↔	Afb e kt Urt, Urkt [IlmCndt] o Urtktst [Kln/SgmCndt], off chr
52.95.11↔	Extrakt von Stein(en) aus d Duct pancr, laparask	56.51.11↔	Afb e kt Urt, Urkt [IlmCndt] o Urtktst [Kln/SgCdt], Lsk
52.95.20↔	Dilatation des Ductus pancreaticus, laparoskopisch	56.51.12↔	Afb e kt Urtst, m Drmnrpnt [Cndt] (N kntn Stm), so Zg
52.95.30↔	Einlage einer Drainage in den Pankreasgang, offen chir	56.51.20↔	Afb e kt Urtst, Umwdl e and sprvs Hrmb l i e ktn Urtlst
52.95.31↔	Einlage einer Drain in D Pankreasgang, laparoskopisch	56.51.30↔	Aufb e kut Ureteroileostomie, m Darmres (kontin Stoma)
52.95.40↔	Enl o Wchs e N slbpx Stnt (Prth) i D Pnkrng, offn chr	56.51.99↔	Aufbau einer kutanen Ureteroileostomie, sonstige
52.95.41↔	Enl o Wchs e N slbpx Stnt (Prth) i D Pnkrng, lprsk	56.52.00↔	Revision einer kutanen Ureteroileostomie, n.n.bez.
52.95.50↔	Enl o Wchs e slbpx Stnt (Prth) i D Pnkrng, offn chr	56.52.10↔	Rev e kut Uretilst, m Darminterponat [Conduit]
52.95.51↔	Enl o Wchs e slbpx Stnt (Prth) i D Pnkrng, lprsk	56.52.20↔	Rev e kut Ureteroileostomie, m Darmres (kontin Stoma)
52.95.60↔	Plastische Rekonstruktion d Duct pancr, laparask	56.52.99↔	Revision einer kutanen Ureteroileostomie, sonstige
52.95.70↔	Plastische Rekonstruktion des Pankreas	56.61.00↔	Aufbau einer anderen kutanen Ureterostomie, n.n.bez.
52.95.90↔	Sonstige endoskopische Operation am Pankreas	56.61.10↔	Afb e and kt Urtrst, Urtrkneostmie u Trmsrtrknstmie, Lsk
52.95.99↔	Sonstige Operation am Pankreas, sonstige	56.61.20↔	Afb e and kt Urtrs, Uwdl e and sprvs Hrmb l i e kn Urtrst
52.99.00↔	Sonstige offene Operation am Pankreas, n.n.bez.	56.61.99↔	Aufbau einer anderen kutanen Ureterostomie, sonstige
52.99.10↔	Sonstige off Op a Pankreas, Dilat d Duct pancr	56.62↔	Revision einer anderen kutanen Ureterostomie
52.99.20↔	Sonstige off Op a Pankr, Plast Reko d Duct pancr	56.71.00↔	Harnableitung in den Darm, n.n.bez.
52.99.99↔	Sonstige offene Operation am Pankreas, sonstige	56.71.10↔	Ureterosigmoideostomie m Reservoirbildung, offen chir
54.11↔	Probelaparotomie	56.71.11↔	Ureterosigmoideostomie mit Reservoirbildung, laparask
54.12.00↔	Relaparotomie, n.n.bez.	56.71.20↔	Umwandlung e and supravas Harnabl i e Harnabl i D Darm
54.12.10↔	Relaparotomie, Second-look-Laparotomie	56.71.99↔	Harnableitung in den Darm, sonstige
54.12.99↔	Relaparotomie sonstige	56.72↔	Revision einer ureterointestinalen Anastomose
54.19.00↔	Sonstige Laparotomie, n.n.bez.	56.75↔	Transureteroureterostomie
54.19.10↔	Sonstige Laparotomie, Laparotomie mit Drainage	56.83↔	Verschluss einer Ureterostomie
54.19.99↔	Sonstige Laparotomie, sonstige	56.84.00↔	Verschluss einer anderen Ureterfistel, n.n.bez.
54.21.00↔	Laparoskopie, n.n.bez.	56.84.10↔	Verschluss einer Ureter-Darm-Fistel, offen chirurgisch
54.21.10↔	Laparoskopie, Diagnostische Laparoskopie	56.84.11↔	Verschluss einer Ureter-Darm-Fistel, laparoskopisch
54.21.30↔	Laparoskopie, Laparoskopie mit Drainage	56.84.20↔	Verschluss einer ureterovaginale Fistel, offen chir
54.21.99↔	Laparoskopie, sonstige	56.84.21↔	Verschluss einer ureterovaginale Fistel, laparoskopisch

56.84.22↔	Verschluss einer ureterovaginale Fistel, vaginal	58.24↔	Biopsie am Periuethralgewebe
56.84.99↔	Verschluss einer anderen Ureterfistel, sonstige	58.43.00↔	Verschluss einer anderen Urethrafistel, n.n.bez.
56.92↔	Implantation eines elektronischen Ureterstimulators	58.43.10↔	Verschluss e urethrovaginalen Fistel, offen chir (abd)
56.93↔	Ersetzen eines elektronischen Ureterstimulators	58.43.11↔	Verschluss e urethrovaginalen Fistel, laparoskopisch
56.99.00↔	Sonstige Operationen an einem Ureter, n.n.bez.	58.43.12↔	Verschluss einer urethrovaginalen Fistel, vaginal
56.99.10↔	Freilegung des Ureters (zur Exploration)	58.43.20↔	Verschluss einer urethrokutanen Fistel
56.99.20↔	Revisionsoperation am Ureter, offen chirurgisch	58.43.30↔	Verschluss einer urethrorektalen Fistel
56.99.21↔	Revisionsoperation am Ureter, sonstiger Zugang	58.43.99↔	Verschluss einer anderen Urethrafistel, sonstige
56.99.30↔	So Op an e Ureter, Injekt b Ostiuminsuf, transurethral	59.00↔	Retroperitoneale Dissektion, n.n.bez.
56.99.31↔	So Op an e Ureter, Injekt b Ostiuminsuf, offen chir	59.02↔	Sonst Lösung von perirenenal o periureteralen Adhäsionen
56.99.32↔	So Op an e Ureter, Injekt b Ostiuminsuf, So Zugang	59.03.00↔	Laparask Lös von periren o periuret Adhäs, n.n.bez.
56.99.99↔	Sonstige Operationen an einem Ureter, sonstige	59.03.10↔	Ureterolyse ohne intraperi Verlagerung, laparoskopisch
57.12↔	Lösung von intralum Adhäs mit Inzision an d Harnbl	59.03.11↔	Ureterolyse mit intraperi Verlagerung, laparoskopisch
57.21↔	Vesikostomie	59.03.99↔	Laparask Lös von periren o periuret Adhäs, sonstige
57.22↔	Revision einer Vesikostomie	59.09↔	Sonst Inzision am perirenenal oder periureteralen Gewebe
57.34↔	Offene Biopsie der Harnblase	59.11↔	Sonstige Lösung von perivesikalen Adhäsionen
57.51↔	Exzision des Urachus	59.12↔	Laparoskopische Lösung von perivesikalen Adhäsionen
57.58↔	Laparask Exz o Destr von and Lös o Gew an d Harnbl	59.19↔	Sonstige Inzision am perivesikalen Gewebe
57.59.00↔	Off Exz o Destr v and Lös o Gew an d Harnbl, n.n.bez.	59.21↔	Biopsie am perirenenal oder perivesikalen Gewebe
57.59.10↔	Off Exz o Dstr v and Lös o Gw an d Hrnbl, Exz, offn chr	59.91↔	Exzision am perirenenal oder perivesikalen Gewebe
57.59.20↔	Off Exz o Destr v and Lös o Gew an d Harnbl, Myektomie	59.92↔	Sonst Operationen am perirenenal o perivesikalen Gewebe
57.59.99↔	Off Exz o Destr von and Lös o Gew an d Harnbl, so	59.99↔	Sonstige Operationen an den Hamorganen
57.6x.00↔	Partielle Zystektomie, n.n.bez.	69.19↔	Sonstige Exz o Destr an Uterus und uterinem Halteapp
57.6x.10↔	Part Zystektomie, oh Ureterneointplantation, offen chir	70.32.00↔	Exzision o Destr einer Läsion im Douglasraum, nnbez
57.6x.11↔	Part Zystektomie, oh Ureterneointplantation, laparask	70.32.10↔	Exzision einer Läsion im Douglasraum
57.6x.12↔	Part Zystekt, m eins o beids Ureterneointpl, offen chir	70.32.11↔	Destruktion einer Läsion im Douglasraum
57.6x.13↔	Part Zystekt, m eins o beids Ureterneointpl, laparask	70.32.99↔	Exzision o Destr einer Läsion im Douglasraum, sonst.
57.6x.20↔	Prt Zystkt, Sprtrg o sbtt Rsktion, o Urtmimpl, off chr	70.72.00↔	Verschluss einer kolovaginalen Fistel, n.n.bez.
57.6x.21↔	Prt Zystkt, Sprtrg o sbtt Rs, oh Urtneointpl, lprsk	70.72.10↔	Verschluss e kolovaginalen Fistel, offen chir (abd)
57.6x.22↔	Prt Zystkt, Sprtrg o sbtt Rs m o bds Urtimpl, off chr	70.72.20↔	Verschluss einer kolovaginalen Fistel, vaginal
57.6x.23↔	Prt Zystkt, Sprtrg o sbt Rs m eins o beids Urtimpl, Lsk	70.72.30↔	Verschluss einer kolovaginalen Fistel, laparoskopisch
57.6x.99↔	Partielle Zystektomie, sonstige	70.72.99↔	Verschluss einer kolovaginalen Fistel, sonstige
57.71.00↔	Radikale Zystektomie, n.n.bez.	70.73.00↔	Verschluss einer rektovaginalen Fistel, n.n.bez.
57.71.10↔	Rad Zystektomie, oh Urethrektomie, b Mann, offen chir	70.73.10↔	Verschluss e rektovaginalen Fistel, offen chir (abd)
57.71.11↔	Rad Zystektomie, oh Urethrektomie, b Mann, laparask	70.73.20↔	Verschluss einer rektovaginalen Fistel, vaginal
57.71.20↔	Rad Zystektomie, m Urethrektomie, b Mann, offen chir	70.73.30↔	Verschluss einer rektovaginalen Fistel, laparoskopisch
57.71.21↔	Rad Zystektomie, m Urethrektomie, b Mann, laparask	70.73.99↔	Verschluss einer rektovaginalen Fistel, sonstige
57.71.30↔	Rad Zystektomie, oh Urethrekt, b d Frau, offen chir	70.74↔	Verschluss einer vaginointestinalen Fistel
57.71.31↔	Rad Zystektomie, oh Urethrektomie, b d Frau, laparask	70.75↔	Verschluss einer anderen Vaginalfistel
57.71.40↔	Rad Zystektomie, m Urethrektomie, b d Frau, offen chir	71.72↔	Verschluss einer Fistel an Vulva oder Perineum
57.71.41↔	Rad Zystektomie, m Urethrektomie, b d Frau, laparask	76.92.20↔	Etz v Schdlknpl (CAD) an Gsschd o Bt d Hrns (bs z 2 Rg)
57.71.50↔	Rd Zystkt, BEvszrtion (Exnt) b Mnn, offn chr	76.92.21↔	Etz v Schädlnpl (CAD) an Gsschd o Bt d Hrnsch (b 3 Rg)
57.71.51↔	Rad Zystekt, BeEviszeration (Exent) b Mann, laparask	76.92.29↔	Enstz v Schädlnpl (CAD) an Gsschäd oh Bt d Hrnsch, S
57.71.99↔	Radikale Zystektomie, sonstige	76.92.30↔	Plast Reko Einf Defekte d Maxilla d CADimplant
57.79.00↔	Sonstige totale Zystektomie, n.n.bez.	76.92.31↔	Plst Rk gssr o kmpl Dfkt d Mxll d CADimplnt
57.79.10↔	So tot Zystekt, Einf Zystekt, b Mann, offen chir	77.61.00↔	Lk Rs v Knchläs o Gw an Skp, Klav, Rp u Strn, n.n.bz.
57.79.11↔	So tot Zystektomie, Einf Zystektomie, b Mann, laparask	77.61.10↔	Lok Resektion von Knochläs o Gew an Skapula und Klav
57.79.20↔	So tot Zystekt, Einf Zystekt, b d Frau, offen chir	77.61.11↔	Lok Resektion von Knochenläsion o -gewebe an einer Rippe
57.79.21↔	So tot Zystekt, Einf Zystekt, b d Frau, laparask	77.61.12↔	Lokale Resektion von Knochenläsion oder -gewebe am Sternum
57.79.99↔	Sonstige totale Zystektomie, sonstige	77.61.20↔	Debridement an Skapula und Klavikula
57.82↔	Verschluss einer Zystostomie	77.61.99↔	Lk Rs v Knchläs o Gw an Skp, Klav, Rp u Strn, S
57.83↔	Verschluss einer vesikointestinalen Fistel	77.69.12↔	Lokale Resektion von Knochenläsion oder -gewebe am Becken
57.84.00↔	Verschluss einer anderen Harnblasenfistel, n.n.bez.	77.69.13↔	Lok Resektion von Knochläs o Gew an Phal d Fusses
57.84.10↔	Verschluss e vesikovaginalen Fistel, offen chir (abd)	77.69.22↔	Debridement am Becken
57.84.11↔	Verschluss einer vesikovaginalen Fistel, vaginal	77.69.23↔	Debridement an Phalangen des Fusses
57.84.12↔	Verschluss einer vesikovaginalen Fistel, transvesikal	77.81.00↔	So part Knochres an Skap, Klav, Rip u Stern, n.n.bez.
57.84.13↔	Verschluss einer vesikovaginalen Fistel, laparoskopisch	77.81.10↔	Sonst partielle Knochenresektion an Skapula und Klavikula
57.84.20↔	Verschluss einer vesikokutanen Fistel, offen chir	77.81.11↔	Sonstige partielle Knochenresektion an einer Rippe
57.84.21↔	Verschluss einer vesikokutanen Fistel, laparoskopisch	77.81.12↔	Sonstige partielle Knochenresektion am Sternum
57.84.99↔	Verschluss einer anderen Harnblasenfistel, sonstige	77.81.99↔	So part Knochres an Skap, Klav, Rip und Sternum, so
57.89↔	Sonstige plastische Rekonstruktion an der Harnblase	77.89.20↔	Sonstige partielle Knochenres an e Wirbel, Densresektion
57.93.00↔	(Postoperative) Blutstillung an der Harnblase, n.n.bez.	77.89.21↔	Sonst partielle Knochenresektion an einem Wirbel, Corpus
57.93.10↔	(Postoperative) Blutstillung an der Harnblase, perkutan	77.89.22↔	Sonstige part Knochres an e Wirbel, sonstige Teile
57.93.11↔	(Postoperative) Blutstillung an der Harnblase, transurethral	77.91.00↔	Totale Res von Skap, Klav, Rip und Sternum, n.n.bez.
57.93.12↔	(Postoperative) Blutstillung an der Harnblase, offen chir	77.91.10↔	Totale Resektion von Skapula und Klavikula
57.93.13↔	(Postoperative) Blutstillung an der Harnblase, laparoskopisch	77.91.11↔	Totale Resektion einer Rippe
57.93.14↔	(Postoperative) Blutstillung an der Harnblase, über ein Stoma	77.91.12↔	Totale Resektion einer Halsrippe
57.93.99↔	(Postoperative) Blutstillung an der Harnblase, sonstige	77.91.13↔	Totale Resektion des Sternums
57.96↔	Implantation eines elektronischen Blasenstimulators	77.91.99↔	Totale Res von Skap, Klav, Rip und Sternum, sonstige
57.97↔	Ersetzen eines elektronischen Blasenstimulators	77.99.10↔	Totale Knochenresektionen an Phalangen der Hand

77.99.20↔	Totale Resektion eines Wirbelkörpers	78.69.48↔	Knimplentf an Phal d Fusses: sonstiges Osteosynthmat
77.99.30↔	Totale Knochenresektionen am Becken	78.69.51↔	Knimplntf an and näh bz Kn: Drht, Zgg/Crcl, BlountKlm
77.99.40↔	Totale Knochenresektion an Phalangen des Fußes	78.69.52↔	KIE a n bz Kn Sb, Pl, dy KSB, id Dt, Mn Gkp, Vg, TF, Fx ex
78.49.2a↔	Wirbelkers d So Mat (z.B. b Kyphose), 4 o mehr Wirbelk	78.69.53↔	Knimplentf an and näh bez Kn: Winkelplatte/Kondylenpl
78.49.31↔	Kompl Reko d Ws (z.B. b Kyphose) d vord Abstützspan	78.69.55↔	KIE a and näh bz Kn, a Gk, Ef e Kn(t)stz an st näh bz Kn
78.49.32↔	Kmpl Rk d Ws (zB b Kyphs) d Kyphktmie (zB n LndsthSlzr)	78.69.58↔	Knimplentf an and näh bez Kn: sonstiges Osteosynthmat
78.49.33↔	Kmpl Rk d Ws (z.B. b Kyphs) d drs Krr oh vntrls Rleas	78.69.61↔	Entfernung von Osteosynthesematerial an Wirbelsäule
78.49.34↔	Kmpl Rk d Ws (z.B. b Kyphs) d drs Krr m vntr Rleas	78.69.65↔	KnImEm an and näh bz Kn, au Gschk, Ef e Kn(t)stz an d Ws
78.49.35↔	Kompl Reko d Ws (z.B. b Kyphose) d dorsoventrale Korr	78.69.71↔	Arthroskopische Entfernung von Osteosynthesematerial
78.49.36↔	Knt u physgmtl drs Lrdspnd (DLS) n Zielk (zB b Kyphs)	80.51.10↔	Exzision eines Discus intervertebralis, offen chirurgisch
78.49.37↔	Klt u trdkir Sbrkrnstm (zB n Tsn o HsYL) (zB b Kyphs)	80.51.11↔	Exzision zweier Disci intervertebrales, offen chirurgisch
78.49.38↔	Klt u mnsgmtl zvkthrk Ldsp zB n Msn, Ut o Sns zB b Kyphs	80.51.12↔	Exz dreier o mehr Disci intervertebrales, offen chir
78.49.40↔	Kpl Rk d Ws d Wt Ep mt K a FgsLg [Sp My A (SMA)St], 1 Kl	80.51.20↔	Exzision eines Discus intervertebralis, perkutan Endoskopie
78.49.41↔	Kpl Rk d Ws d Wt Ep mt K a FGSLg [Sp My A (SMA)St], 2 K	80.51.99↔	Exzision eines Discus intervertebralis, sonstige
78.49.42↔	Kpl Rk d Ws d Wt Ep mt K a FGSLg [Sp My A (SMA)St], 3 K	80.59.10↔	Sonst Diskusdestruktion, Entf eines freien Sequesters
78.49.43↔	Kpl Rk d Ws d Wt Ep mt K a FGSLg [Sp My A (SMA)St], 4 K	80.59.20↔	Sonstige Diskusdestruktion, Reoperation bei Rezidiv
78.49.44↔	Kpl Rk d Ws d Wt Ep mt K a FGSLg [Sp My A (SMA)St], 5 K	80.59.21↔	Sonstige Diskdestr, Reop m Radikulolyse b Rezidiv
78.49.45↔	Kpl Rk d Ws d Wt Ep mt K a FGSLg [Sp My A (SMA)St], 6 K	80.59.30↔	Sonst Diskusdestruktion, Dekompression mit Nucleoplastik
78.49.46↔	Kpl Rk d Ws d Wt Ep mt K a FGSLg [Sp My A (SMA)St], 7 K	80.59.40↔	S Dskdstr, Mnmlnvs Thrmmdltion d Bndscheib
78.49.47↔	Kpl Rk d Ws d Wt Ep mt K a FGSLg [Sp My A (SMA)St], 8 K	80.59.50↔	S Dskdstr, Dsksrknstrktion m zllbsiertn Bndscheibrstz
78.49.48↔	Kpl Rk d Ws d Wt Ep mt K a FGSLg [Sp My A (SMA)St], 9 K	80.59.99↔	Sonstige Diskusdestruktion, sonstige
78.49.4a↔	Kpl Rk d Ws d Wt Ep mt K a FGSLg [Sp My A (SMA)St], 10 K	81.01↔	Spondylodese an Atlas-Axis
78.49.4b↔	Kpl Rk d Ws d Wt Ep mt K a FGSLg [Sp My A (SMA)St], 11 K	81.02↔	Sonstige zervikale Spondylodese mit ventralem Zugang
78.49.4c↔	Kpl Rk d Ws d Wt Ep mt K a FGSLg [Sp My A (SMA)St], 12 K	81.03↔	Sonstige zervikale Spondylodese mit dorsalem Zugang
78.49.4d↔	Kl Rk d Ws d Wt Ep m K a FGLg [Sp M A (SMA)St], 13 u mr K	81.04↔	Dorsale und dorsolumbale Spondylodese, ventraler Zugang
78.49.4e↔	Kmpl Rk d Ws (z.B. b Skl) d drsvntrl Epphysd	81.05↔	Dorsale und dorsolumbale Spondylodese, dorsaler Zugang
78.49.4f↔	Kmpl Rk d Ws (z.B. b Skl) d untrl Epphysd m drs Wrblfs	81.06↔	Lumbale und lumbosakrale Spondylodese, ventraler Zugang
78.49.4g↔	Kmpl Rk d Ws (z.B. b Skl) d bitrl Epphysd m drs Wrblfs	81.07↔	Lumbale und lumbosakrale Spondylod, intratransverser Zugang
78.49.50↔	Drs o vnt instrmnt Krrktrspndyl (z.B. b Skl), n.n.bz.	81.08↔	Lumbale und lumbosakrale Spondylodese, dorsaler Zugang
78.49.51↔	Drs istmt Krspsy (zB b Skl), N prmstb, 3-6 Sg	81.30↔	Reoperation einer Spondylodese, n.n.bez.
78.49.52↔	Drs istmt Krspsy (zB b Skl), N prmstb, 7-10 Sg	81.31↔	Reoperation einer Spondylodese an Atlas-Axis
78.49.53↔	Drs instrmnt Krspsy (zB b Skl), N prmstb, 11 o mr Sg	81.32↔	Reop e sonst zervikalen Spondylodes m ventralem Zugang
78.49.54↔	Drs istmt Krspsy (zB b Skl), prmstb, 3-6 Sg	81.33↔	Reop e sonstigen zervikalen Spondylodese m dors Zugang
78.49.55↔	Drs istmt Krspsy (zB b Skl), prmstb, 7-10 Sg	81.34↔	Reop e dors u dorsolumb Spondylodes, ventraler Zugang
78.49.56↔	Drs istmt Krspsy (zB b Skl), prmstb, 11 o mr Sg	81.35↔	Reop e dors und dorsolumb Spondylodese, dors Zugang
78.49.57↔	Vnt istmt Krspsy (zB b Skl), N prmstb, 3-6 Sg	81.36↔	Reop e lumb u lumbosakr Spondylodes, ventraler Zugang
78.49.58↔	Vnt istmt Krspsy (zB b Skl), N prmstb, 7-10 Sg	81.37↔	Reop e lmb u lmbskr Spndylods, intrtrnsvrs Zg
78.49.59↔	Drs o vnt instrmnt Krrktrspndyl (z.B. b Skl), so	81.38↔	Reop e lumb und lumbosakr Spondylodese, dors Zugang
78.49.5a↔	Vnt instrmnt Krspsy (zB b Skl), N prmstb, 11 o mr Sg	81.39↔	Reoperation einer Spondylodese, n.a.klass.
78.49.5b↔	Vnt istmt Krspsy (zB b Skl), prmstb, 3-6 Sg	81.62.00↔	Spondylodes o Reop e Spondylodes v 23 Wirb, n.n.bez.
78.49.5c↔	Vnt istmt Krspsy (zB b Skl), prmstb, 7-10 Sg	81.62.10↔	Spondylodese von 2 Wirbeln, dorsal
78.49.5d↔	Vnt istmt Krspsy (zB b Skl), prmstb, 11 o mr Sg	81.62.11↔	Spondylodes v 2 Wirbeln, dors u vent komb, interkorp
78.49.61↔	Drs u vnt kb istmt Krrktrspndyl (zB b Skl) N prmst, 3-6 Sg	81.62.12↔	Spondylodese von 2 Wirbeln, ventral, interkorporell
78.49.62↔	Drs u vnt kb istmt Krrktrspndyl (zB b Skl) N prmst, 7-10 Sg	81.62.13↔	Spondylodese von 2 Wirbeln, dorsal, dynamisch
78.49.63↔	Drs u vnt kb istmt Krspsy (zB b Skl) N prmst, 11 o mr Sg	81.62.20↔	Spondylodese von 3 Wirbeln, dorsal
78.49.64↔	Drs u vnt kb istmt Krspsy (zB b Skl), prmstb, 3-6 Sg	81.62.21↔	Spondylodes v 3 Wirbeln, dors u vent komb, interkorp
78.49.65↔	Drs u vnt kb istmt Krspsy (zB b Skl), prmstb, 7-10 Sg	81.62.22↔	Spondylodese von 3 Wirbeln, ventral, interkorporell
78.49.66↔	Drs u vnt kb istmt Krspsy (zB b Skl), prmstb, 11 o mr Sg	81.62.23↔	Spondylodese von 3 Wirbeln, dorsal, dynamisch
78.49.69↔	Drs u vnt kmb instrmnt Krrktrspndyl (z.B. b Skl), so	81.62.99↔	Spondylodese o Reop e Spondylodese von 23 Wirbeln, so
78.49.71↔	Kmpl Rk d Ws (zB b Skl) d sbkt Hrrngtntmmtion (b Knd)	81.63.00↔	Spondylodes o Reop e Spondylodes v 48 Wirb, n.n.bez.
78.49.79↔	Komplexe Rekonstruktion der Wirbelsäule, sonstige	81.63.10↔	Spondylodese von 4 - 6 Wirbeln, dorsal
78.50.31↔	Osteosynthese durch Schrauben an der Wirbelsäule	81.63.11↔	Spondylodes v 4 6 Wirb, dors u vent komb, interkorp
78.50.32↔	Osteosynthese durch Drahtcerclage an der Wirbelsäule	81.63.12↔	Spondylodese von 4 - 6 Wirbeln, ventral, interkorporell
78.50.33↔	Osteosynthese durch Kammersystem an der Wirbelsäule	81.63.13↔	Spondylodese von 4 - 6 Wirbeln, dorsal, dynamisch
78.50.34↔	Osteosynthese durch Hakenplatten an der Wirbelsäule	81.63.20↔	Spondylodese von 7 - 8 Wirbeln, dorsal
78.50.35↔	Osteosynthese durch Schrauben-Stabsystem a d Wirbelsäule	81.63.21↔	Spondylodes v 7 8 Wirb, dors u vent komb, interkorp
78.50.36↔	Osteosyn d ventrales SchraubenPlattensystem an d Ws	81.63.22↔	Spondylodese von 7 - 8 Wirbeln, ventral, interkorporell
78.50.37↔	Osteosyn d dorsales SchraubenPlattensystem an d Ws	81.63.23↔	Spondylodese von 7 - 8 Wirbeln, dorsal, dynamisch
78.50.39↔	Osteosyntheseverfahren an der Wirbelsäule, sonstige	81.63.99↔	Spondylodese o Reop e Spondylodese von 48 Wirbeln, so
78.69.11↔	KIE an Pl d Hd: (id) Dt, Sb, Zg/C, (wst) Pl, Ft ex, K	81.64.00↔	Spndylods o Reop e Spndylods v 9 o mhr Wrbl, n.n.bz.
78.69.15↔	KIE an and näh bz Kn, au Gsk, Ef e Kn(t)rstz an Phl d Hd	81.64.10↔	Spondylodese von 9 oder mehr Wirbeln, dorsal
78.69.18↔	Knimplentf an Phal d Hand: sonstiges Osteosynthmat	81.64.11↔	Spndylods v 9 o mhr Wrbl, drs u vnt kmb, intrkrprl
78.69.21↔	KnImEm a B: Dt, Sb, Zg/C, Fxt ext, Rngf, (Bl)K	81.64.99↔	Spondylodes o Reop e Spondylodes v 9 o mehr Wirb, so
78.69.22↔	Knochenimplantatentfernung am Becken: (winkelstabile) Platte	81.65.10↔	Vertebroplastik, 1 Wirbelkörper
78.69.25↔	KnImEm an and näh bz Kn, au Gschk, Ef e Kn(t)rstz a B	81.65.11↔	Vertebroplastik, 2 Wirbelkörper
78.69.28↔	Knimplentf a Be: sonstiges Osteosynthesematerial	81.65.12↔	Vertebroplastik, 3 Wirbelkörper
78.69.31↔	KIE an Ts u Kln: (id) Dt, Sb, Zg/C, (wst) Pl, Ft ex, Rf, K	81.65.13↔	Vertebroplastik, 4 und mehr Wirbelkörper
78.69.38↔	Knimplentf an Talus und Kalcaneus: So Osteosynthmat	81.65.99↔	Vertebroplastik, sonstige
78.69.41↔	KIE an Phl d Fßs: (id) Dt, Sb, Zg/C, (wst) Pl, Ft ex, K	81.66.10↔	Kyphoplastik, 1 Wirbelkörper
78.69.45↔	KnImEm an and näh bz Kn, au Gk, Ef e Kn(t)stz an Phl d Fs	81.66.11↔	Kyphoplastik, 2 Wirbelkörper

81.66.12↔	Kyphoplastik, 3 Wirbelkörper	84.68.99↔	Rev o Ersetz von künstl Diskproth, lumbosakr, sonstige
81.66.13↔	Kyphoplastik, 4 und mehr Wirbelkörper	84.69.10↔	Ersetzen von künstlicher Diskusprothese
81.66.99↔	Kyphoplastik, sonstige	84.69.20↔	Revision von künstlicher Diskusprothese
84.60↔	Einsetzen von Diskusprothese, nicht näher bezeichnet	84.69.99↔	Revision o Ers von künstlicher Diskusprothese, sonst
84.61↔	Einsetzen von partieller Diskusprothese, zervikal	92.39.00↔	Sonstige stereotaktische Radiochirurgie, n.n.bez.
84.62↔	Einsetzen von totaler Diskusprothese, zervikal	92.39.01↔	And Hochvstrth, Stereot Bestr, frakt,zerebr, n.n.bez.
84.63↔	Einsetzen von Diskusprothese, thorakal	92.39.11↔	And Hchvstrth, Streot Bstr, frkt, Extrzr, n.n.bz.
84.64↔	Einsetzen von partieller Diskusprothese, lumbosakral	92.39.20↔	And Hchvstrth, Streot Bstr, frkt: zrb, intmd Rdioth
84.65↔	Einsetzen von totaler Diskusprothese, lumbosakral	92.39.21↔	And Hchvstrth, Streot Bstr, frkt: zrb, intmd Bgnbstr (IMAT)
84.66.10↔	Ersetzen von künstlicher Diskusprothese, zervikal	92.39.22↔	And Hchvstrth, Streot Bstr, frkt: zrb, bldgst Enst
84.66.20↔	Revision von künstlicher Diskusprothese, zervikal	92.39.29↔	And Hochvstrth, Stereot Bestr, frakt, zerebral, so
84.66.99↔	Rev o Ersetz von künstl Diskproth, zervikal, sonstige	92.39.30↔	And Hchvstrth, Streot Bstr, frkt: Extrzr, intmd Rdioth
84.67↔	Revision oder Ers von künstlicher Diskusprothese, thorakal	92.39.31↔	And Hchvstrth, Streot Bstr, frkt: Extrzr, intmd Bgnbstr (IMAT)
84.68.10↔	Ersetzen von künstlicher Diskusprothese, lumbosakral	92.39.32↔	And Hchvstrth, Streot Bstr, frkt: Extrzr, bldgst Enst
84.68.20↔	Revision von künstlicher Diskusprothese, lumbosakral	92.39.39↔	And Hochvstrth, Stereot Bestr, frakt, Extrazer, so

Prozedur R12-3

01.12.00↔	Offene Biopsie an den Hirnhäuten, n.n.bez.	01.39.30↔	Sonstige Inzision a Gehirn, Entf e intrazerebralen Fk
01.12.10↔	Stereotaktische offene Biopsie an den Hirnhäuten	01.39.40↔	Anl e ext Drain a Liqusys (z.B. ventr, zist, subd)
01.12.99↔	Offene Biopsie an den Hirnhäuten, sonstige	01.39.41↔	Anl e Reserv a Liqusys (z.B. ventr, zisternal, subd)
01.14.00↔	Offene Biopsie am Gehirn, n.n.bez.	01.39.42↔	Entf e Reserv a Liqusys (z.B. ventr, zisternal, subd)
01.14.10↔	Stereotaktische offene Biopsie am Gehirn	01.39.50↔	Entfernung eines intrakraniellen Implantates
01.14.99↔	Offene Biopsie am Gehirn, sonstige	01.39.99↔	Sonstige Inzision am Gehirn, sonstige
01.15↔	Biopsie am Schädel	01.41↔	Operationen am Thalamus
01.21↔	Inzision und Drainage an den kranialen Sinus	01.42↔	Operationen am Globus pallidum
01.22↔	Entf d Elektrod(n) e intrakraniellen Neurostimulators	01.51.00↔	Exz von Läsion oder Gewebe an d Hirnhäuten, n.n.bez.
01.24.00↔	Sonstige Kraniotomie, n.n.bez.	01.51.10↔	Exz v Tmr an d Hrnh m Präprtio v infitriertm Nchbr
01.24.10↔	Sonstige Kraniotomie mit Dekompression	01.51.99↔	Exzision von Läsion oder Gewebe an den Hirnhäuten, sonst
01.24.11↔	Sonst Kraniotomie zur Entleerung e epiduralen Hämatoms	01.52.00↔	Hemisphärektomie, n.n.bez.
01.24.12↔	Sonstige Kraniotomie zur Entleerung eines epid Empyems	01.52.10↔	Hemisphärektomie, hirneigenes intrazerebrales Tumorgewebe
01.24.13↔	S Krniot,Enl v allpl Mt o Mdrträg i d Schädlkn o Epdraum	01.52.11↔	Hemisphärektomie, nicht hirneigenes intrazerebr Tumorgewebe
01.24.14↔	S Krniot,Entf v allpl Mtrialdr Mdrträg aus Schädlkn o Epdraum	01.52.99↔	Hemisphärektomie, sonstige
01.24.15↔	Sonstige Kraniot, Entf e Fk aus Schädelkn o Epidraum	01.53.00↔	Lobektomie am Gehirn, n.n.bez.
01.24.16↔	So Kraniot, So Drain epid Flüssigk o aus sonst Gründen	01.53.10↔	Lobektomie am Gehirn, hirneigenes intrazerebral Tumorgewebe
01.24.20↔	Kraniotomie der Kalotte als Zugang, n.n.bez.	01.53.11↔	Lobekt a Hirn, Ni hirneigenes intrazerebrales Tumor
01.24.21↔	Bohrlochtrepanation der Kalotte als Zugang	01.53.99↔	Lobektomie am Gehirn, sonstige
01.24.22↔	Streotktsch geführt Schädlröfning übr d Klit als Zg	01.59.00↔	Sonstige Exz o Destr von Läs o Gew a Hirn, n.n.bez.
01.24.29↔	Kraniotomie der Kalotte als Zugang, sonstige	01.59.10↔	Sonstige Exz von hirneig intrazer Tumor a Hirn
01.24.30↔	Zugang durch die Schädelbasis, n.n.bez.	01.59.11↔	Sonstige Exz von Ni himeig intrazer Tumor a Hirn
01.24.31↔	Zugang durch die Schädelbasis, transoral	01.59.12↔	So Exz von Läs o Gew a Hirn, Debr e Kontusion a Hirn
01.24.32↔	Zugang d d Schädelb, transor m Spal d weichen Gaumens	01.59.19↔	Sonst Exzision von Läsion oder Gewebe am Gehirn, sonst
01.24.33↔	Zg d d Schädlb, trnsr m Spl d weichn u hrtn Gaumns	01.59.20↔	Sonstige Destr von hirneig intrazer Tumor a Hirn
01.24.34↔	Zugang durch die Schädelbasis, transsphenoidal	01.59.21↔	Sonstige Destr von Ni hirneig intrazer Tumor a Hirn
01.24.35↔	Zugang durch die Schädelbasis, transethmoidal	01.59.29↔	Sonst Destruktion von Läsion o Gewebe am Gehirn, sonst
01.24.36↔	Zugang durch die Schädelbasis, transmastoidal	01.59.99↔	Sonstige Exz o Destr von Läs o Gew a Hirn, sonstige
01.24.37↔	Zugang durch die Schädelbasis, translabyrinthär	01.6x.10↔	Exzision und Destruktion von Tumorgewebe an Schädelbasis
01.24.38↔	Zugang durch die Schädelbasis, transpyramidal	01.6x.11↔	Exzision und Destruktion von Tumorgewebe an d Kalotte
01.24.39↔	Zugang durch die Schädelbasis, sonstige	01.6x.20↔	Exz und Destr vom sonst erkrankten Gew an d Schädelb
01.24.3a↔	Zugang durch die Schädelbasis, transkondylär	01.6x.21↔	Exz und Destr von sonst erkrankten Gew an d Kalotte
01.24.3b↔	Zugang durch die Schädelbasis, transorbital	01.6x.22↔	Exz u Dstr v snst erkmktn Gw an d Klit m Hrnh
01.24.3c↔	Zugang durch die Schädelbasis, mit Le-Fort-I-Osteotomie	02.01↔	Eröffnen einer Schädelnaht
01.24.99↔	Sonstige Kraniotomie, sonstige	02.02↔	Elevation von Frakturfragmenten vom Schädel
01.25.00↔	Sonstige Kraniektomie, n.n.bez.	02.03↔	Bildung eines Schädelknochenlappens
01.25.10↔	Sonstige Kraniektomie mit Dekompression	02.05.00↔	Einsetzen einer Schädelknochenplatte, n.n.bez.
01.25.11↔	Sonst Kraniektomie zur Entleerung e epiduralen Hämatoms	02.05.10↔	Eins CADImp an Hrnsch oh Bt d Gsschäd,Enf Df
01.25.12↔	Sonst Kraniektomie zur Entleerung e epiduralen Empyems	02.05.11↔	Eins CADImp an Hrnsch oh Bt d Gsschäd,grfr o kmpl Df
01.25.13↔	So Kraniekt zur Entf e Fk aus Schädelkn o Epidraum	02.05.20↔	Eins CADImp an Hrnsch m Bt v Orb,Tmpreg o fr Sn(bs 2 Rg)
01.25.14↔	S Krniect m Enl v allpl Mt o Mdrträg i D Schädlkn o Epdraum	02.05.30↔	Eins CADImp an Hrnsch m Bt mit Rg d Gsschäd(b3Rg)
01.25.19↔	So Kraniect z Drain epid Flüssigk o aus sonst Gründen	02.05.99↔	Einsetzen einer Schädelknochenplatte, sonstige
01.25.20↔	Sonstige Kraniect, Rekraniektomie mit Einbr e Drain	02.06.00↔	Sonstige Osteoplastik am Schädel, n.n.bez.
01.25.21↔	S Krniect,Rkrekt z Entf v apl Mt o Mdrtr a d Schädlkn o Epdril	02.06.10↔	Frontoorbitale Kranioplastik zur Verlagerung
01.25.99↔	Sonstige Kraniektomie, sonstige	02.06.20↔	Rk d Hrnsch oh Bt d Gsschäd, m einf Implnt (Knmznt)
01.39.00↔	Sonstige Inzision am Gehirn, n.n.bez.	02.06.30↔	Reko v Hirn u Gesschäd, m einf Implant (Knezement) o Tx
01.39.10↔	Sonstige Inzision a Hirn zur Entl e intrazer Hämat	02.06.99↔	Sonst Osteoplastik am Schädel (Kranioplastik), sonst
01.39.11↔	Sonstige Inzision a Hirn zur Entl e intrazer Abszesses	02.07↔	Entfernen einer Schädelknochenplatte
01.39.19↔	So Inzis a Gehrin, Entl v So intrazerebraler Flüssigk	02.11↔	Einfache Naht an der Dura mater des Gehirns
01.39.20↔	So Inzis a Hirn, Stereotaktische Entl e intrakr Hämat	02.12.00↔	Sonstige Rekonstruktion an den Hirnhäuten, n.n.bez.
01.39.21↔	So Inzis a Hirn, Stereot Entl e intrakr Abszesses	02.12.10↔	Sonst Rekonstruktion an den Hirnhäuten ohne Kranioplastik
01.39.29↔	So Inzis a Hrn, Streot Entl so intrkrniellr Flüssigk	02.12.20↔	Sonst Rekonstruktion an den Hirnhäuten mit Kranioplastik

02.12.21↔	Sonst Duraplastik mit Kranioplastik an der Konvexität	02.93.00↔	Implnt o Erstz d Elkrd(n) e intrkr Neurstm, n.n.bz.
02.12.22↔	So Durapl m Kranioplastik a kranozervikalen Übergang	02.93.10↔	Implant o Ersetz v temp Mikroel z monolok Abl u Stimul
02.12.99↔	Sonstige Rekonstruktion an den Hirnhäuten, sonstige	02.93.11↔	Implnt o Erstz v tmp Mikroel z mlitk Abl u Stml
02.13↔	Ligatur eines Gefässes der Hirnhäute	02.93.20↔	Implnt o Erstz v prm n Mikroel z mnlk Abl u Stml
02.14↔	Exzision am Plexus chorioideus	02.93.21↔	Implnt o Erstz v prm n Mikroel z mlitk Abl u Stml
02.2↔	Ventrikulostomie	02.93.99↔	Implant o Ersetz d Elektrod(n) e intrkr Neurostim, So
02.31↔	Ventrikelshunt zu Strukturen in Kopf und Hals	07.61↔	Partielle Exzision der Hypophyse, transfrontaler Zugang
02.32↔	Ventrikelshunt zum Kreislaufsystem	07.62↔	Partielle Exz an der Hypophyse, transsphenoidaler Zugang
02.33↔	Ventrikelshunt zur Thoraxhöhle	07.63↔	Partielle Exz an d Hypophyse, nicht näher bez Zugang
02.34↔	Ventrikelshunt zu Bauchhöhle und Bauchorganen	07.64↔	Totale Exzision der Hypophyse, transfrontaler Zugang
02.35↔	Ventrikelshunt zum Harnwegssystem	07.65↔	Totale Exzision der Hypophyse, transsphenoidaler Zugang
02.39↔	Sonst Operationen zum Einrichten einer Ventrikeldrainage	07.68↔	Totale Exzision der Hypophyse, and näher bez Zugang
02.41.00↔	Spülung und Exploration eines Ventrikelshunts, n.n.bez.	07.69↔	Totale Exzision der Hypophyse, nicht näher bez Zugang
02.41.10↔	Spülung u Exploration eines Ventrikelshunts, zentraler Teil	38.01↔	Inzision von intrakraniellen Gefässen
02.41.20↔	Spülung u Exploration eines Ventrikelshunts, peripherer Teil	38.31↔	Resektion von intrakraniellen Gefässen mit Anastomose
02.41.99↔	Spülung und Exploration eines Ventrikelshunts, sonstige	38.61↔	Sonstige Exzision von intrakraniellen Gefässen
02.42.00↔	Ersetzen eines Ventrikelshunts, n.n.bez.	38.81↔	Sonstr chirurgischer Verschluss von intrakraniellen Gefässen
02.42.10↔	Ersetzen eines Ventrikelshunts, zentraler Teil	76.92.20↔	Etz v Schdlknpl (CAD) an Gschd o Bt d Hrns (bs z 2 Rg)
02.42.20↔	Ersetzen eines Ventrikelshunts, peripherer Teil	76.92.21↔	Etz v Schädlnpl (CAD) an Gsschd o Bt d Hrnsch (b 3 Rg)
02.42.99↔	Ersetzen eines Ventrikelshunts, sonstige	76.92.29↔	Enstz v Schädlnpl (CAD) an Gsschäd oh Bt d Hrnsch, S
02.43↔	Entfernen eines Ventrikelshunts	76.92.30↔	Plast Reko Einf Defekte d Maxilla d CADImplant
02.91↔	Lösung von kortikalen Adhäsionen	76.92.31↔	Plst Rk gssr o kmpl Dfkt d Mxll d CADImplnt
02.92↔	Plastische Rekonstruktion am Gehirn		

Prozedur R12-4

40.40↔	Radikale Neck dissection, n.n.bez.	40.41.14↔	Selektive (funkt) Neck dissection, central (Region VI)
40.41.00↔	Radikale unilaterale Neck dissection, n.n.bez.	40.41.20↔	Radikale Neck dissection (inkl. modifiziert)
40.41.10↔	Sel (funkt) Neck dissec, supraomohyoid (Reg IIII)	40.41.21↔	Extended Neck dissection
40.41.11↔	Selekt (funkt) Neck dissection, lateral (Region II-IV)	40.41.99↔	Radikale unilaterale Neck dissection, sonstige
40.41.12↔	Sel (funkt) Neck dissec, anterolateral (Reg IIIV)	40.42↔	Radikale bilaterale Neck dissection
40.41.13↔	Sel (funkt) Neck dissec, posterolateral (Reg IIIV)		

ADRG R13**Andere hämatologische und solide Neubildungen mit bestimmter OR-Prozedur, ohne äusserst schwere oder schwere CC**

Hauptdiagnose in Tabelle R13-1 und jede OR-Prozedur außer Tabelle R13-2 und jede OR-Prozedur außer Tabelle R13-3

DRG R13Z**Andere hämatologische und solide Neubildungen mit bestimmter OR-Prozedur, ohne äusserst schwere oder schwere CC****Diagnose R13-1**

C37	Bösartige Neubildung des Thymus	C92.50	Akute myelomonozytäre Leukämie: Ohne Ang kompl Remiss
C48.0	Bösartige Neubildung: Retroperitoneum	C92.51	Akute myelomonozytäre Leukämie: In kompletter Remission
C76.4	BNB ungenau bezeichneter Lok: Obere Extremität	C92.60	Akut myelo Leukäm m 11q23-Abnormität: oA kompl Rem
C76.5	BNB ungenau bezeichneter Lok: Untere Extremität	C92.61	Akut myelo Leukäm mit 11q23-Abnormität: In kompl Rem
C76.7	BNB: Sonstige ungenau bezeichnete Lokalisationen	C92.80	Akut myelo Leukäm m multilineär Dysplas: oA kompl Rem
C76.8	BNB: Sonst u ungenau bez Lok, mehr Teilber überlapp	C92.81	Akut myelo Leukäm m multilineär Dysplas: In kompl Rem
C77.0	Sekundäre u nnbez BNB: Lymphknoten Kopf/Gesicht/Hals	C93.00	Akut Monoblast/Monozytenleukämie: oA komplet Remis
C77.1	Sekundäre u nnbez BNB: Intrathorakale Lymphknoten	C93.01	Akut Monoblast/Monozytenleukämie: In komplet Remis
C77.2	Sekundäre u nnbez BNB: Intraabdominale Lymphknoten	C94.00	Akute Erythroleukämie: oA einer komplet Remission
C77.3	Sek u nnbez BNB: Axill Lymphkn u Lymphkn obere Extrem	C94.01	Akute Erythroleukämie: In kompletter Remission
C77.4	Sek u nnbez BNB: Inguin Lymphkn u Lymphkn unt Extrem	C94.20	Akute Megakaryoblastenleukämie: Ohne Ang kompl Remiss
C77.5	Sekundäre u nnbez BNB: Intrapelvine Lymphknoten	C94.21	Akute Megakaryoblastenleukämie: In kompletter Remission
C77.8	Sekundäre u nnbez BNB: Lymphknoten mehrerer Regionen	C96.0	Multifok/-syst (dissm) Langerh-Zell-Histiozytos [AbtLetterSiwe]
C77.9	Sekundäre u nnbez BNB: Lymphknoten, nnbez	D09.3	Carcinoma in situ Schilddrüse/so endokrine Drüsen
C79.83	Sekundäre bösartige Neubildung des Perikards	D09.7	Carcinoma in situ sonst nbez Lokalisationen
C79.84	Sonstige sekundäre bösartige Neubildung des Herzens	D09.9	Carcinoma in situ, nnbez
C79.88	Sekundäre bösartige Neubildung so nbez Lokalisationen	D19.7	Gutart Neubild mesotheliales Gewebe, sonst Lok
C79.9	Sekundäre bösartige Neubildung nnbez Lokalisation	D19.9	Gutart Neubildung mesotheliales Gewebe, nnbez
C80.0	Bösartige Neubildung, prim Lokalisation unbekannt, so bez	D36.7	Gutartige Neubildung sonstige nbez Lok
C80.9	Bösartige Neubildung, nnbez	D36.9	Gutartige Neubildung nnbez Lokalisation
C92.00	Akute myeloblast Leukämie [AML]: oA einer komplet Remis	D46.2	Refraktäre Anämie m Blastenüberschuß
C92.01	Akute myeloblast Leukämie [AML]: In komplet Remis	D48.7	NB unsich/unbek Verhalt sonst nbez Lok
C92.40	Akut Promyelozyt-Leukämie [PCL]: oA komplet Remis	D48.9	NB unsich/unbek Verhalt, nnbez
C92.41	Akute Promyelozyt-Leukämie [PCL]: In komplet Remis		

Q85.8 Sonstige Phakomatosen, aonkl
Q85.9 Phakomatose, nnbez

Z03.1 Beobachtung b Verdacht auf BNB

Prozedur R13-2

92.20↔	Infusion von flüssigem Radioisotop	92.27.71↔	Rdioakt Moulgn: Knstr u Appl v obrfl rdioaktvn Moulgn
92.21.00↔	Oberflächenstrahlentherapie: n.n.bez.	92.27.72↔	Rdioakt Moulgn: Knstr u Appl v N auf d Körprb vrw Appl
92.21.01↔	Oberflächenstrahlentherapie: Bis zu 2 Bestrahlungsfeldern	92.27.73↔	Radioakt Moulagen: Konstr u Appl v Augenapplikatoren
92.21.02↔	Oberflächenstrahlentherapie: Mehr als 2 Bestrahlungsfelder	92.27.79↔	Radioaktive Moulagen, sonstige
92.22.00↔	Orthovstrth: n.n.bez. Orthovstrth: n.n.bez.	92.28.00↔	Injektion oder Instillation von Radioisotopen, n.n.bez.
92.22.01↔	Orthovoltstrahlentherapie: Bis zu 2 Bestrahlungsfeldern	92.28.01↔	Instillation von offenen Radionukliden in Gelenke
92.22.02↔	Orthovoltstrahlentherapie: Mehr als 2 Bestrahlungsfelder	92.28.02↔	Rdiojth bs 1,2 GBq I131: Oh Gb v rkmb Thyreotr (rhTSH)
92.22.11↔	Intraoperative Röntgenstrahlentherapie, bis 300 kV	92.28.03↔	Rdiojth bs 1,2 GBq I131: M Gb v rkmb Thyreotr (rhTSH)
92.22.12↔	Intraoperative Röntgenstrahlentherapie, 300 kV - < 1 MV	92.28.04↔	Rdiojth üb 1,2 bs u 5 GBq I131: Oh Gb rkmb Thyreotr (rhTSH)
92.22.19↔	Intraoperative Röntgenstrahlentherapie, sonstige	92.28.05↔	Rdiojth üb 1,2 bs u 5 GBq I131: M Gb rkmb Thyreotr (rhTSH)
92.23.00↔	Hochvoltstrahlentherapie, n.n.bez.	92.28.06↔	Rdiojth m 5 u mhr GBq I131: Oh Gb rkmb Thyreotr (rhTSH)
92.23.01↔	Telekobaltgerät bis zu 2 Bestrahlungsfelder	92.28.07↔	Rdiojth m 5 u mhr GBq I131: M Gb rkmb Thyreotr (rhTSH)
92.23.02↔	Telekobaltgerät 3 bis 4 Bestrahlungsfelder	92.28.11↔	Therapie mit offenen Radionukliden bei Knochenmetastasen
92.23.03↔	Telekobaltgerät mehr als 4 Bestrf oder 3Dgepl Bestr	92.28.12↔	Intrvnös pliatv Schmrzth m off Rdion b Knchnmtstsn
92.23.08↔	Hochvoltstrahlentherapie: andere Isotope	92.28.13↔	Radiorezeptortherapie m DOTA-konjug Somatostatin-Analoga
92.23.09↔	Telekobaltgerät, Sonstige	92.28.20↔	Radioimmuntherapie mit 90Y-Ibritumomab-Tiuxetan, parenteral
92.24.00↔	Teleradioth mit Photonen, Linearbeschleuniger, n.n.bez.	92.28.21↔	Gabe von Jod-131-MIBG (Metajodbenzylguanidin) parenteral
92.24.01↔	Teleradth m Phot, Linbesch, Großfeldbestrahlung	92.28.31↔	Sel Intravask Radiochemoembolisation m I131Lipiodol
92.24.02↔	Teleradth m Phot, Linbesch, Halbkörperbestrahlung	92.28.32↔	SIRT d Emb v Yttrium90mrkiertn Mkrsphärm
92.24.03↔	Teleradth m Phot, Linbesch, Ganzkörperbestrahlung	92.28.33↔	Endovaskuläre Brachytherapie mit Rhenium-188
92.24.04↔	Teleradiotherapie m Phot, Linbesch, Intraop Strahlth	92.29.00↔	Brachytherapie mit umschlossenen Radionukliden, n.n. bez.
92.24.09↔	Teleradiotherapie mit Photonen, Linearbeschleuniger, sonst	92.29.09↔	Brachytherapie mit umschlossenen Radionukliden, sonst
92.24.11↔	Tlrdth m Pht, Lnbsch, bs z 2 Bstrf: M bldgst Enst	92.29.11↔	Intrst Brchyth m Implnt v entfb Str i e Ebn, nied Dssl
92.24.12↔	Tlrdth m Pht, Lnbsch, mhr als 2 Bstrf: M bldgst Enst	92.29.12↔	Intrst Brchyth m Impl entfb Str i e Eb, gp Dssl (Plsd ds rt)
92.24.13↔	Tlrdth m Pht, Lnbsch, 3Dgpl Bstr: M bldgst Enst	92.29.13↔	Intrst Brchyth m Implnt v entfb Str i e Ebn, hh Dssl
92.24.14↔	Tlrdth m Pht, Lnbsch, intmd Rdioth: M bldgst Enst	92.29.19↔	Interst Brchyth m Implant von entfb Str i e Ebene, so
92.24.21↔	Tlrdth m Pht, Lnbsch, bs z 2 Bstrf: Oh bldgst Enst	92.29.21↔	Intrst Brchyth m Vmpl v entfb Str i mhr Ebn, nied Dssl
92.24.22↔	Tlrdth m Pht, Lnbsch, mhr als 2 Bstrf: Oh bldgst Enst	92.29.22↔	Intrst Brchyth m Vmpl entfb Str i mhr Eb, gp Dssl (Plsd ds rt)
92.24.23↔	Tlrdth m Pht, Lnbsch, 3Dgpl Bstr: Oh bldgst Enst	92.29.23↔	Intrst Brchyth m Vmpl v entfb Str i mhr Ebn, hh Dssl
92.24.24↔	Tlrdth m Pht, Lnbsch, intmd Rdioth: Oh bldgst Enst	92.29.24↔	Brchyth m Impl v entfb Strhl i mehr Ebn, hohe Lstg,intop
92.24.30↔	Tlrdth m Pht: hchkmplx Rdioth m spezialisiertr Assttng	92.29.29↔	Intrst Brchyth m Vmpl v entfb Str i mhr Ebn, so
92.25.00↔	Teleradioth mit Elektronen, Linearbeschleuniger, n.n.bez.	92.29.31↔	Intrst Brchyth m Implnt v prmn Str, bs z 10 Quelln
92.25.01↔	Teleradth m Elekt, Linbesch, Großfeldbestrahlung	92.29.32↔	Intrst Brchyth m Implnt v prmn Str, v 10 bs 15 Quelln
92.25.02↔	Teleradth m Elekt, Linbesch, Halbkörperbestrahlung	92.29.33↔	Intrst Brchyth m Implnt v prmn Str, v 16 bs 20 Quelln
92.25.03↔	Teleradth m Elekt, Linbesch, Ganzkörperbestrahlung	92.29.34↔	Intrst Brchyth m Implnt v prmn Str, v 21 bs 25 Quelln
92.25.04↔	Teleradiotherapie m Elekt, Linbesch, Intraop Strahlth	92.29.35↔	Intrst Brchyth m Implnt v prmn Str, v 26 bs bs 30 Quelln
92.25.09↔	Teleradiotherapie mit Elektronen, Linearbeschleuniger, sonst	92.29.36↔	Intrst Brchyth m Implnt v prmn Str, v 31 bs bs 35 Quelln
92.25.11↔	Teleradiotherapie m Elekt, Linbesch, m bildgest Einst	92.29.37↔	Intrst Brchyth m Implnt v prmn Str, v 36 bs bs 40 Quelln
92.25.12↔	Tlrdth m Elkt, Lnbsch, bs z 2 Bstrf, m bldgst Enst	92.29.38↔	Intrst Brchyth m Implnt v prmn Str, v 41 bs bs 45 Quelln
92.25.13↔	Tlrdth m Elkt, Lnbsch, mhr als 2 Bstrf, m bldgst Enst	92.29.39↔	Intrst Brchyth m Implnt v prmn Str, v 46 bs bs 50 Quelln
92.25.14↔	Tlrdth m Elkt, Lnbsch, 3Dgpl Bstr, m bldgst Enst	92.29.3a↔	Intrst Brchyth m Implnt v prmn Str, v 51 bs bs 55 Quelln
92.25.15↔	Tlrdth m Elkt, Lnbsch, intmd Rdioth, m bldgst Enst	92.29.3b↔	Intrst Brchyth m Implnt v prmn Str, v 56 bs bs 60 Quelln
92.25.21↔	Tlrdth m Elkt, Lnbsch, bs z 2 Bstrf, oh bldgst Enst	92.29.3c↔	Intrst Brchyth m Implnt v prmn Str, v 61 bs bs 65 Quelln
92.25.22↔	Tlrdth m Elkt, Lnbsch, mhr als 2 Bstrf, oh bldgst Enst	92.29.3d↔	Intrst Brchyth m Implnt v prmn Str, v 66 bs bs 70 Quelln
92.25.23↔	Tlrdth m Elkt, Lnbsch, 3Dgpl Bstr, oh bldgst Enst	92.29.3e↔	Intrst Brchyth m Implnt v prmn Str, mhr als 70 Quelln
92.25.24↔	Tlrdth m Elkt, Lnbsch, intmd Rdioth, oh bldgst Enst	92.29.40↔	Brachytherapie mit Oberflächenapplikatoren, n.n.bez.
92.26.00↔	Teleradiotherapie mit anderen Partikelstrahlen, n.n.bez.	92.29.49↔	Brachytherapie mit Oberflächenapplikatoren, sonstige
92.26.10↔	Protonentherapie, bis zu 2 Bestrf, oh bildgest Einst	92.29.51↔	Entf von umschl Radion o inaktiven Appl unt Anästhesie
92.26.11↔	Protonentherapie, bis zu 2 Bestrf, mit bildgest Einst	92.30.00↔	Stereotaktische Bestrahlung, einzeitig, n.n.bez.
92.26.20↔	Prtntntrhp, mhr als 2 Bstrf, oh bldgst Enst	92.30.01↔	Stereotaktische Bestrahlung, einzeitig: Zerebral, n.n.bez.
92.26.21↔	Prtntntrhp, mhr als 2 Bstrf, m bldgst Enst	92.30.02↔	Stereotaktische Bestrahlung, einzeitig: Extrazerebral, n.n.bez.
92.26.99↔	Teleradiotherapie mit anderen Partikelstrahlen, sonst	92.30.20↔	Stereot Bestr, einzeit: Zerebral, intmod Radioth
92.27.00↔	Imp/Eins radak Elm (Brchyth m umschl Rdion), Körprb, S o nnbz	92.30.21↔	Streot Bstr, einzeit: Zrb, intmd Bgnbstr (IMAT)
92.27.10↔	Imp/Eins radak Elm (Brchyth m umschl Rdion), w Geschl, nnbz	92.30.22↔	Stereot Bestr, einzeit: Zerebral, bildgest Einst
92.27.11↔	Imp o Eins rdioakt Elm (Brchyth m umschl Rdion), intraut	92.30.30↔	Stereot Bestr, einzeit: Extrazer, intmod Radioth
92.27.12↔	Imp o Eins rdioakt Elm (Brchyth m umschl Rdion), intrvg	92.30.31↔	Streot Bstr, einzeit: Extrzr, intmd Bgnbstr (IMAT)
92.27.13↔	Imp/Eins radak Elm (Brchyth m umschl Rdion), intu u intv kmb	92.30.32↔	Stereot Bestr, einzeit: Extrazer, bildgest Einst
92.27.21↔	Imp o Eins rdioakt Elm (Brchyth m umschl Rdion), Körprb	92.30.99↔	Stereotaktische Bestrahlung, einzeitig, sonstige
92.27.22↔	Imp/Eins radak Elm (Brchyth m umschl Rdion), intrkvär	92.31.00↔	Radiochirurgie mit Photonen n.n. bez., zerebral
92.27.23↔	Imp/Eins radak Elm (Brchyth m umschl Rdion), intrfmnl	92.31.10↔	Radiochirurgie mit Photonen n.n. bez., extrazerebral
92.27.30↔	Imp o Eins rdioakt Elm (Brchyth m umschl Rdion), Gf nnbz	92.32.00↔	Mehrquellige Photon-Radiochirurgie, n.n.bez.
92.27.31↔	Imp/Eins radak Elm (Brchyth m umschl Rdion), Kmrgrfäss	92.32.01↔	Mehrquellige Photon-Radiochirurgie: Gamma-knife
92.27.39↔	Imp o Eins rdioakt Elm (Brchyth m umschl Rdion), so Gf	92.33.00↔	Teilchen-Radiochirurgie, n.n.bez.
92.27.40↔	Impl o Eins rdakti Elem(Brachyth m Radionklid), intraop	92.33.01↔	And Hochvstrth: Stereot Bestr, einzeit, zerebral
92.27.70↔	Radioaktive Moulagen, n.n.bez.	92.33.11↔	And Hochvstrth: Stereot Bestr, einzeit, Extrazer

92.39.01↔	And Hochvstrth, Stereot Bestr, frakt,zereb, n.n.bez.	92.39.30↔	And Hchvstrth, Streat Bstr, frkt: Extrzr, intmd Rdioth
92.39.11↔	And Hchvstrth, Streat Bstr, frkt, Extrzr, n.n.bz.	92.39.31↔	And Hchvstrth, Streat Bstr, frkt: Extrzr, intmd Bgnbstr (IMAT)
92.39.20↔	And Hchvstrth, Streat Bstr, frkt: zrb, intmd Rdioth	92.39.32↔	And Hchvstrth, Streat Bstr, frkt: Extrzr, bldgst Enst
92.39.21↔	And Hchvstrth, Streat Bstr, frkt: zrb, intmd Bgnbstr (IMAT)	92.39.39↔	And Hochvstrth, Stereot Bestr, frakt, Extrazer, so
92.39.22↔	And Hchvstrth, Streat Bstr, frkt: zrb, bldgst Enst	92.41↔	Intraoperative Strahlentherapie mit Elektronen
92.39.29↔	And Hochvstrth, Stereot Bestr, frakt, zerebral, so		

Prozedur R13-3

07.16.00↔	Biopsie am Thymus, n.n.bez.	40.21.10↔	Exz einzelner Lk u Lymphgefäße, zerv, oh Markierung
07.16.11↔	Offene Biopsie am Thymus	40.21.11↔	Exz einzl Lk u Lgf,zrv,m Rdionkldmark o Farbstmrk(Sent-Lyekt)
07.16.99↔	Biopsie am Thymus, sonstige	40.21.99↔	Exzision eines tiefen zervikalen Lymphknotens, sonstige
08.11.00↔	Biopsie am Augenlid, n.n.bez.	40.23.00↔	Exzision eines axillären Lymphknotens, n.n.bez.
08.11.20↔	Offene Biopsie am Augenlid	40.23.10↔	Exzision eines axillären Lymphknotens, ohne Markierung
08.11.99↔	Biopsie am Augenlid, sonstige	40.23.11↔	Exz axllärm Lkn,m Rdionkldmark o Farbstmrk(Sent-Lyekt)
09.11↔	Biopsie der Tränendrüse	40.23.99↔	Exzision eines axillären Lymphknotens, sonstige
09.12↔	Biopsie des Tränensacks	40.24.00↔	Exzision eines inguinalen Lymphknotens, n.n.bez.
10.21.20↔	Offene Biopsie der Konjunktiva	40.24.10↔	Exz e inguinalen Lymphkn, offen chir, ohne Markierung
11.22.00↔	Biopsie der Kornea, n.n.bez.	40.24.11↔	Exz inguinln Lkn,o chr,m Rdionkldm o Farbstmrk(Sent-Lyekt)
11.22.20↔	Offene Biopsie der Kornea	40.24.20↔	Exzision eines inguinalen Lymphknotens, laparoskopisch
11.22.99↔	Biopsie der Kornea, sonstige	40.24.99↔	Exzision eines inguinalen Lymphknotens, sonstige
12.22↔	Biopsie der Iris	44.15↔	Offene Biopsie am Magen
12.29.10↔	Biopsie des Corpus ciliare	50.12↔	Offene Biopsie an der Leber
12.29.20↔	Biopsie der Sklera	51.13↔	Offene Biopsie an Gallenblase oder Gallengängen
12.29.30↔	Biopsie der Augenlinse	52.12↔	Offene Biopsie am Pankreas
13.90↔	Operation an der Linse, n.a.klass.	76.11.00↔	Biopsie an Gesichtsschädelknochen, n.n.bez.
13.91↔	Einsetzen von intraokulärer teleskopischer Prothese	76.11.11↔	Offene Biopsie (mit Inzision) an Gesichtsschädelknochen
13.92↔	Kapsulotomie an der Linse	76.11.99↔	Biopsie an Gesichtsschädelknochen, sonstige
13.93↔	Verschluss eines Defektes an der Linse mit Gewebekleber	76.19.11↔	Offene Biopsie (mit Inzision) am Kiefergelenk
13.99↔	Sonstige Operationen an der Linse, sonstige	77.40.20↔	Knochnbiops, ohne Ang d Lokalisation, Offene Knochnbiops
15.01↔	Biopsie an äusserem Augenmuskel oder Sehne	77.40.99↔	Knochenbiopsie, ohne Angabe der Lokalisation, sonstige
16.23↔	Biopsie an Orbita und Augapfel	77.41.00↔	Knochnbiops von Skap, Klav, Rip und Sternum, n.n.bez.
18.01↔	Perforation des Ohrläppchens	77.41.20↔	Knochnbiops von Skap, Klav, Rip u Stern, Off Knochnbiops
18.02↔	Inzision am äusseren Gehörgang	77.41.99↔	Knochnbiops von Skap, Klav, Rip und Sternum, sonstige
18.09↔	Sonstige Inzision am äusseren Ohr	77.42.00↔	Knochenbiopsie am Humerus, n.n.bez.
20.32.00↔	Biopsie an Mittel- und Innenohr, n.n.bez.	77.42.20↔	Knochenbiopsie am Humerus, Offene Knochenbiopsie
20.32.01↔	Biopsie am Mittelohr	77.42.99↔	Knochenbiopsie am Humerus, sonstige
20.32.02↔	Biopsie am Innenohr	77.43.00↔	Knochenbiopsie an Radius und Ulna, n.n.bez.
20.32.99↔	Biopsie an Mittel- und Innenohr, sonstige	77.43.20↔	Knochenbiopsie an Radius und Ulna, Offene Knochenbiopsie
24.11.00↔	Biopsie am Zahnfleisch, n.n.bez.	77.43.99↔	Knochenbiopsie an Radius und Ulna, sonstige
24.11.20↔	Offene Biopsie (mit Inzision) am Zahnfleisch	77.44.00↔	Knochenbiopsie an Karpalia und Metakarpalia, n.n.bez.
24.11.99↔	Biopsie am Zahnfleisch, sonstige	77.44.20↔	Knochnbiops an Karpal und Metakarp, Offene Knochnbiops
24.12.00↔	Biopsie an einer Zahnalveole, n.n.bez.	77.44.99↔	Knochenbiopsie an Karpalia und Metakarpalia, sonstige
24.12.20↔	Offene Biopsie (mit Inzision) an einer Zahnalveole	77.45.00↔	Knochenbiopsie am Femur, n.n.bez.
24.12.99↔	Biopsie an einer Zahnalveole, sonstige	77.45.20↔	Knochenbiopsie am Femur, Offene Knochenbiopsie
25.02↔	Offene Biopsie an der Zunge	77.45.99↔	Knochenbiopsie am Femur, sonstige
26.12↔	Offene Biopsie an Speicheldrüse oder -gang	77.46.00↔	Knochenbiopsie an der Patella, n.n.bez.
27.21.00↔	Biopsie am knöchernen Gaumen, n.n.bez.	77.46.20↔	Knochenbiopsie an der Patella, Offene Knochenbiopsie
27.21.20↔	Offene Biopsie (mit Inzision) am knöchernen Gaumen	77.46.99↔	Knochenbiopsie an der Patella, sonstige
27.21.99↔	Biopsie am knöchernen Gaumen, sonstige	77.47.00↔	Knochenbiopsie an Tibia und Fibula, n.n.bez.
27.22.00↔	Biopsie an Uvula und weichem Gaumen, n.n.bez.	77.47.20↔	Knochenbiopsie an Tibia und Fibula, Offene Knochenbiopsie
27.22.20↔	Offene Biopsie (mit Inzision) an Uvula und weichem Gaumen	77.47.99↔	Knochenbiopsie an Tibia und Fibula, sonstige
27.22.99↔	Biopsie an Uvula und weichem Gaumen, sonstige	77.48.00↔	Knochenbiopsie an Tarsalia und Metatarsalia, n.n.bez.
27.23.00↔	Biopsie an der Lippe, n.n.bez.	77.48.20↔	Knochnbiops an Tarsalia und Metatars, Offene Knochnbiops
27.23.99↔	Biopsie an der Lippe, sonstige	77.48.99↔	Knochenbiopsie an Tarsalia und Metatarsalia, sonstige
27.24.00↔	Biops in d Mundhöhle, an nicht bez Struktur, n.n.bez.	77.49.00↔	Knochnbiops an and näher bez Kn, auss Gschk, n.n.bez.
27.24.20↔	Off Biops(m Inzs) Wngnschlh,Mndb u snst Strkt i d Mndhö	77.49.21↔	Knbp an and näh bz Kn, au Gschk, Knbp an d Ws, Off Knbp
27.24.99↔	Biops in d Mundhöhle, an nicht bez Struktur, sonstige	77.49.41↔	Knbp a and näh bz Kn, au Gk, Knbp an Phl d Fs, Off Knbp
29.12.00↔	Biopsie am Pharynx, n.n.bez.	77.49.91↔	Knchbiops an and näh bz Kn, auss Gschk, Off Knchbiops
29.12.20↔	Offene Biopsie am Hypopharynx	77.49.99↔	Knochnbiops an and näher bez Kn, auss Gschk, sonstige
29.12.30↔	Offene Biopsie am Nasopharynx	80.31.00↔	Gelenksbiopsie an der Schulter, n.n.bez.
29.12.99↔	Biopsie am Pharynx, sonstige	80.31.20↔	Arthroskopische Gelenkbiopsie an der Schulter
31.45↔	Offene Biopsie an Larynx oder Trachea	80.31.30↔	Offene Gelenkbiopsie an der Schulter
34.27.00↔	Biopsie am Zwerchfell, n.n.bez.	80.31.99↔	Gelenksbiopsie an der Schulter, sonstige
34.27.20↔	Offene Biopsie am Zwerchfell	80.32.00↔	Gelenksbiopsie am Ellenbogen, n.n.bez.
34.27.99↔	Biopsie am Zwerchfell, sonstige	80.32.20↔	Arthroskopische Gelenkbiopsie am Ellenbogen
38.21↔	Biopsie eines Blutgefässes	80.32.30↔	Offene Gelenksbiopsie am Ellenbogen
40.11.10↔	Off(Inzs)Biops mdiast,praaortln,iliakln o plvnn Lymphkn	80.32.99↔	Gelenksbiopsie am Ellenbogen, sonstige
40.11.11↔	Off(Inzs)Biops zrv,sprkvvklärm,axllärm o inguinln Lymphkn	80.33.00↔	Gelenkbiopsie am Handgelenk, n.n.bez.
40.21.00↔	Exzision eines tiefen zervikalen Lymphknotens, n.n.bez.	80.33.20↔	Arthroskopische Gelenkbiopsie am Handgelenk

80.33.30↔	Offene Gelenksbiopsie am Handgelenk	80.37.20↔	Arthroskopische Gelenksbiopsie am Sprunggelenk
80.33.99↔	Gelenksbiopsie am Handgelenk, sonstige	80.37.30↔	Offene Gelenksbiopsie am Sprunggelenk
80.34.00↔	Gelenksbiopsie an Hand und Finger, n.n.bez.	80.37.99↔	Gelenksbiopsie am Sprunggelenk, sonstige
80.34.20↔	Arthroskopische Gelenksbiopsie an Hand und Finger	80.38.00↔	Gelenksbiopsie an Fuss und Zehen, n.n.bez.
80.34.30↔	Offene Gelenksbiopsie an Hand und Finger	80.38.20↔	Arthroskopische Gelenksbiopsie an Fuss und Zehen
80.34.99↔	Gelenksbiopsie an Hand und Finger, sonstige	80.38.30↔	Offene Gelenksbiopsie an Fuss und Zehen
80.35.00↔	Gelenksbiopsie an der Hüfte, n.n.bez.	80.38.99↔	Gelenksbiopsie an Fuss und Zehen, sonstige
80.35.20↔	Arthroskopische Gelenksbiopsie an der Hüfte	80.39.00↔	Gelenksbiopsie an anderer bez Lokalisation, n.n.bez.
80.35.30↔	Offene Gelenksbiopsie an der Hüfte	80.39.20↔	Arthroskopische Gelenksbiopsie am Kiefergelenk
80.35.99↔	Gelenksbiopsie an der Hüfte, sonstige	80.39.21↔	Arthroskopische Gelenksbiopsie am Sternoklavikulargelenk
80.36.00↔	Gelenksbiopsie am Knie, n.n.bez.	80.39.29↔	Sonstige Arthr Gelenksbiopsie an and bez Lokalisation
80.36.20↔	Arthroskopische Gelenksbiopsie am Knie	80.39.30↔	Offene Gelenksbiopsie an and bezeichneter Lokalisation
80.36.30↔	Gelenksbiopsie am Knie, Offene Gelenksbiopsie am Knie	80.39.40↔	Gelenksbiopsie an der Wirbelsäule
80.36.99↔	Gelenksbiopsie am Knie, sonstige	80.39.99↔	Gelenksbiopsie an anderer, bezeichneter Lokalisation, sonst
80.37.00↔	Gelenksbiopsie am Sprunggelenk, n.n.bez.	85.12↔	Offene Biopsie an der Mamma

ADRG R14**Andere hämatologische und solide Neubildungen mit anderen OR-Prozeduren ohne äusserst schwere oder schwere CC oder Therapie mit offenen Nukliden bei hämatologischen und soliden Neubildungen, mehr als ein Belegungstag**

Hauptdiagnose in Tabelle R14-1 und jede OR-Prozedur außer Tabelle R14-2 oder Prozedur in Tabelle R14-3 und Verweildauer > 1 Tag

DRG R14Z**Andere hämatologische und solide Neubildungen mit anderen OR-Prozeduren ohne äusserst schwere oder schwere CC oder Therapie mit offenen Nukliden bei hämatologischen und soliden Neubildungen, mehr als ein Belegungstag****Diagnose R14-1**

C37	Bösartige Neubildung des Thymus	C92.51	Akute myelomonozytäre Leukämie: In kompletter Remission
C48.0	Bösartige Neubildung: Retroperitoneum	C92.60	Akut myelo Leukäm m 11q23-Abnormität: oA kompl Rem
C76.4	BNB ungenau bezeichneter Lok: Obere Extremität	C92.61	Akut myelo Leukäm mit 11q23-Abnormität: In kompl Rem
C76.5	BNB ungenau bezeichneter Lok: Untere Extremität	C92.80	Akut myelo Leukäm m multilineär Dysplas: oA kompl Rem
C76.7	BNB: Sonstige ungenau bezeichnete Lokalisationen	C92.81	Akut myelo Leukäm m multilineär Dysplas: In kompl Rem
C76.8	BNB: Sonst u ungenau bez Lok, mehr Teilber überlapp	C93.00	Akut Monoblast/Monozytenleukämie: oA komplet Remis
C77.0	Sekundäre u nnbez BNB: Lymphknoten Kopf/Gesicht/Hals	C93.01	Akut Monoblast/Monozytenleukämie: In komplet Remis
C77.1	Sekundäre u nnbez BNB: Intrathorakale Lymphknoten	C94.00	Akute Erythroleukämie: oA einer komplet Remission
C77.2	Sekundäre u nnbez BNB: Intraabdominale Lymphknoten	C94.01	Akute Erythroleukämie: In kompletter Remission
C77.3	Sek u nnbez BNB: Axill Lymphkn u Lymphkn obere Extrem	C94.20	Akute Megakaryoblastenleukämie: Ohne Ang kompl Remiss
C77.4	Sek u nnbez BNB: Inguin Lymphkn u Lymphkn unt Extrem	C94.21	Akute Megakaryoblastenleukämie: In kompletter Remission
C77.5	Sekundäre u nnbez BNB: Intrapelvine Lymphknoten	C96.0	Multifok/-syst (dissm) Langerh-Zell-Histiozyt [AbtLetterSiwe]
C77.8	Sekundäre u nnbez BNB: Lymphknoten mehrerer Regionen	D09.3	Carcinoma in situ Schilddrüse/so endokrine Drüsen
C77.9	Sekundäre u nnbez BNB: Lymphknoten, nnbez	D09.7	Carcinoma in situ sonst nbez Lokalisationen
C79.83	Sekundäre bösartige Neubildung des Perikards	D09.9	Carcinoma in situ, nnbez
C79.84	Sonstige sekundäre bösartige Neubildung des Herzens	D19.7	Gutart Neubild mesotheliales Gewebe, sonst Lok
C79.88	Sekundäre bösartige Neubildung so nbez Lokalisationen	D19.9	Gutart Neubildung mesotheliales Gewebe, nnbez
C79.9	Sekundäre bösartige Neubildung nnbez Lokalisation	D36.7	Gutartige Neubildung sonstige nbez Lok
C80.0	Bösartige Neubildung, prim Lokalisation unbekannt, so bez	D36.9	Gutartige Neubildung nnbez Lokalisation
C80.9	Bösartige Neubildung, nnbez	D46.2	Refraktäre Anämie m Blastenüberschuß
C92.00	Akute myeloblast Leukämie [AML]: oA einer komplet Remis	D48.7	NB unsich/unbek Verhalt sonst nbez Lok
C92.01	Akute myeloblast Leukämie [AML]: In komplet Remis	D48.9	NB unsich/unbek Verhalt, nnbez
C92.40	Akut Promyelozyt-Leukämie [PCL]: oA komplet Remis	Q85.8	Sonstige Phakomatosen, aonkl
C92.41	Akute Promyelozyt-Leukämie [PCL]: In komplet Remis	Q85.9	Phakomatose, nnbez
C92.50	Akute myelomonozytäre Leukämie: Ohne Ang kompl Remiss	Z03.1	Beobachtung b Verdacht auf BNB

Prozedur R14-2

92.20↔	Infusion von flüssigem Radioisotop	92.23.01↔	Telekobaltgerät bis zu 2 Bestrahlungsfelder
92.21.00↔	Oberflächenstrahlentherapie: n.n.bez.	92.23.02↔	Telekobaltgerät 3 bis 4 Bestrahlungsfelder
92.21.01↔	Oberflächenstrahlentherapie: Bis zu 2 Bestrahlungsfeldern	92.23.03↔	Telekobaltgerät mehr als 4 Bestrfr oder 3Dgepl Bestr
92.21.02↔	Oberflächenstrahlentherapie: Mehr als 2 Bestrahlungsfelder	92.23.08↔	Hochvoltstrahlentherapie: andere Isotope
92.22.00↔	Orthovstrth: n.n.bez. Orthovstrth: n.n.bez.	92.23.09↔	Telekobaltgerät, Sonstige
92.22.01↔	Orthovoltstrahlentherapie: Bis zu 2 Bestrahlungsfeldern	92.24.00↔	Teleradioth mit Photonen, Linearbeschleuniger, n.n.bez.
92.22.02↔	Orthovoltstrahlentherapie: Mehr als 2 Bestrahlungsfelder	92.24.01↔	Teleradth m Phot, Linbesch, Großfeldbestrahlung
92.22.11↔	Intraoperative Röntgenstrahlentherapie, bis 300 kV	92.24.02↔	Teleradth m Phot, Linbesch, Halbkörperbestrahlung
92.22.12↔	Intraoperative Röntgenstrahlentherapie, 300 kV - < 1 MV	92.24.03↔	Teleradth m Phot, Linbesch, Ganzkörperbestrahlung
92.22.19↔	Intraoperative Röntgenstrahlentherapie, sonstige	92.24.04↔	Teleradiotherapie m Phot, Linbesch, Intraop Strahlth
92.23.00↔	Hochvoltstrahlentherapie, n.n.bez.	92.24.09↔	Teleradiotherapie mit Photonen, Linearbeschleuniger, sonst

92.24.11↔	Tlrth m Pht, Lnbsch, bs z 2 Bstrf: M bldgst Enst	92.28.31↔	Sel Intravask Radiochemoembolisation m I131Lipiodol
92.24.12↔	Tlrth m Pht, Lnbsch, mhr als 2 Bstrf: M bldgst Enst	92.28.32↔	SIRT d Emb v Yttrium90mrkiertn Mkrsphäm
92.24.13↔	Tlrth m Pht, Lnbsch, 3Dgpl Bstr: M bldgst Enst	92.28.33↔	Endovaskuläre Brachytherapie mit Rhenium-188
92.24.14↔	Tlrth m Pht, Lnbsch, intmd Rdiath: M bldgst Enst	92.29.00↔	Brachytherapie mit umschlossenen Radionukliden, n.n. bez.
92.24.21↔	Tlrth m Pht, Lnbsch, bs z 2 Bstrf: Oh bldgst Enst	92.29.09↔	Brachytherapie mit umschlossenen Radionukliden, sonst
92.24.22↔	Tlrth m Pht, Lnbsch, mhr als 2 Bstrf: Oh bldgst Enst	92.29.11↔	Intrst Brchyth m Implnt v entfb Str i e Ebn, nied Dssl
92.24.23↔	Tlrth m Pht, Lnbsch, 3Dgpl Bstr: Oh bldgst Enst	92.29.12↔	Intrst Brchyth m Impl entfb Str i e Eb, gp Dssl (Plsd ds rt)
92.24.24↔	Tlrth m Pht, Lnbsch, intmd Rdiath: Oh bldgst Enst	92.29.13↔	Intrst Brchyth m Implnt v entfb Str i e Ebn, hh Dssl
92.24.30↔	Tlrth m Pht: hchkmplx Rdiath m spezialisier Assttng	92.29.19↔	Interst Brachyth m Implant von entfb Str i e Ebene, so
92.25.00↔	Teleradioth mit Elektronen, Linearbeschleuniger, n.n.bez.	92.29.21↔	Intrst Brchyth m Vmpl v entfb Str i mhr Ebnn, nied Dssl
92.25.01↔	Teleradth m Elekt, Linbesch, Großfeldbestrahlung	92.29.22↔	Intrst Brchyth m Vmpl entfb Str i mhr Eb, gp Dssl (Plsd ds rt)
92.25.02↔	Teleradth m Elekt, Linbesch, Halbkörperbestrahlung	92.29.23↔	Intrst Brchyth m Vmpl v entfb Str i mhr Ebnn, hh Dssl
92.25.03↔	Teleradth m Elekt, Linbesch, Ganzkörperbestrahlung	92.29.24↔	Brchyth m Impl v entf Strhl i mehr Ebn, hohe Lstg,intop
92.25.04↔	Teleradiotherapie m Elekt, Linbesch, Intraop Strahlth	92.29.29↔	Intrst Brchyth m Vmpl v entfb Str i mhr Ebnn, so
92.25.09↔	Teleradiotherapie mit Elektronen, Linearbeschleuniger, sonst	92.29.31↔	Intrst Brchyth m Implnt v prmn Str, bs z 10 Quelln
92.25.11↔	Teleradiotherapie m Elekt, Linbesch, m bildgest Einst	92.29.32↔	Intrst Brchyth m Implnt v prmn Str, v 10 bs 15 Quelln
92.25.12↔	Tlrth m Elkt, Lnbsch, bs z 2 Bstrf, m bldgst Enst	92.29.33↔	Intrst Brchyth m Implnt v prmn Str, v 16 bs 20 Quelln
92.25.13↔	Tlrth m Elkt, Lnbsch, mhr als 2 Bstrf, m bldgst Enst	92.29.34↔	Intrst Brchyth m Implnt v prmn Str, v 21 bs 25 Quelln
92.25.14↔	Tlrth m Elkt, Lnbsch, 3Dgpl Bstr, m bldgst Enst	92.29.35↔	Intrst Brchyth m Implnt v prmn Str, v 26 bs 30 Quelln
92.25.15↔	Tlrth m Elkt, Lnbsch, intmd Rdiath, m bldgst Enst	92.29.36↔	Intrst Brchyth m Implnt v prmn Str, v 31 bs 35 Quelln
92.25.21↔	Tlrth m Elkt, Lnbsch, bs z 2 Bstrf, oh bldgst Enst	92.29.37↔	Intrst Brchyth m Implnt v prmn Str, v 36 bs 40 Quelln
92.25.22↔	Tlrth m Elkt, Lnbsch, mhr als 2 Bstrf, oh bldgst Enst	92.29.38↔	Intrst Brchyth m Implnt v prmn Str, v 41 bs 45 Quelln
92.25.23↔	Tlrth m Elkt, Lnbsch, 3Dgpl Bstr, oh bldgst Enst	92.29.39↔	Intrst Brchyth m Implnt v prmn Str, v 46 bs 50 Quelln
92.25.24↔	Tlrth m Elkt, Lnbsch, intmd Rdiath, oh bldgst Enst	92.29.3a↔	Intrst Brchyth m Implnt v prmn Str, v 51 bs 55 Quelln
92.26.00↔	Teleradiotherapie mit anderen Partikelstrahlen, n.n.bez.	92.29.3b↔	Intrst Brchyth m Implnt v prmn Str, v 56 bs 60 Quelln
92.26.10↔	Protonentherapie, bis zu 2 Bestrf, oh bildgest Einst	92.29.3c↔	Intrst Brchyth m Implnt v prmn Str, v 61 bs 65 Quelln
92.26.11↔	Protonentherapie, bis zu 2 Bestrf, mit bildgest Einst	92.29.3d↔	Intrst Brchyth m Implnt v prmn Str, v 66 bs 70 Quelln
92.26.20↔	Prtntnrhp, mhr als 2 Bstrf, oh bldgst Enst	92.29.3e↔	Intrst Brchyth m Implnt v prmn Str, mhr als 70 Quelln
92.26.21↔	Prtntnrhp, mhr als 2 Bstrf, m bldgst Enst	92.29.40↔	Brachytherapie mit Oberflächenapplikatoren, n.n.bez.
92.26.99↔	Teleradiotherapie mit anderen Partikelstrahlen, sonst	92.29.49↔	Brachytherapie mit Oberflächenapplikatoren, sonstige
92.27.00↔	Imp/Eins radak Elm (Brchyth m umschl Rdion), Körprb, S o nnbz	92.29.51↔	Entf von umschl Radion o inaktiven Appl unt Anästhesie
92.27.10↔	Imp/Eins radak Elm (Brchyth m umschl Rdion), w Geschl, nnbz	92.30.00↔	Stereotaktische Bestrahlung, einzeitig, n.n.bez.
92.27.11↔	Imp o Eins rdioakt Elm (Brchyth m umschl Rdion), intraut	92.30.01↔	Stereotaktische Bestrahlung, einzeitig: Zerebral, n.n.bez.
92.27.12↔	Imp o Eins rdioakt Elm (Brchyth m umschl Rdion), intrvg	92.30.02↔	Stereotaktische Bestrahlung, einzeitig: Extrazerebral, n.n.bez.
92.27.13↔	Imp/Eins radak Elm (Brchyth m umschl Rdion), intu u invt kmb	92.30.20↔	Stereot Bestr, einzeit: Zerebral, intmd Radioth
92.27.21↔	Imp o Eins rdioakt Elm (Brchyth m umschl Rdion), Körprb	92.30.21↔	Streot Bstr, einzeit: Zrb, intmd Bgnbstr (IMAT)
92.27.22↔	Imp/Eins radak Elm (Brchyth m umschl Rdion), intrkvtr	92.30.22↔	Stereot Bestr, einzeit: Zerebral, bildgest Einst
92.27.23↔	Imp/Eins radak Elm (Brchyth m umschl Rdion), intrlmnl	92.30.30↔	Stereot Bestr, einzeit: Extrazer, intmd Radioth
92.27.30↔	Imp o Eins rdioakt Elm (Brchyth m umschl Rdion), Gf nnbz	92.30.31↔	Streot Bstr, einzeit: Extrzr, intmd Bgnbstr (IMAT)
92.27.31↔	Imp/Eins radak Elm (Brchyth m umschl Rdion), Kmrgrfäss	92.30.32↔	Stereot Bestr, einzeit: Extrazer, bildgest Einst
92.27.39↔	Imp o Eins rdioakt Elm (Brchyth m umschl Rdion), so Gf	92.30.99↔	Stereotaktische Bestrahlung, einzeitig, sonstige
92.27.40↔	Impl o Eins rdakti Elem(Brachyth m Radionklid), intraop	92.31.00↔	Radiochirurgie mit Photonen n.n. bez., zerebral
92.27.70↔	Radioaktive Moulagen, n.n.bez.	92.31.10↔	Radiochirurgie mit Photonen n.n. bez., extrazerebral
92.27.71↔	Rdioakt Moulgn: Knstr u Appl v obrfl rdioaktvn Moulgn	92.32.00↔	Mehrquellige Photon-Radiochirurgie, n.n.bez.
92.27.72↔	Rdioakt Moulgn: Knstr u Appl v N auf d Körprb vrw Appl	92.32.01↔	Mehrquellige Photon-Radiochirurgie: Gamma-knife
92.27.73↔	Radioakt Moulagen: Konstr u Appl v Augenapplikatoren	92.33.00↔	Teilchen-Radiochirurgie, n.n.bez.
92.27.79↔	Radioaktive Moulagen, sonstige	92.33.01↔	And Hochvstrth: Stereot Bestr, einzeit, zerebral
92.28.00↔	Injektion oder Instillation von Radioisotopen, n.n.bez.	92.33.11↔	And Hochvstrth: Stereot Bestr, einzeit, Extrazer
92.28.01↔	Instillation von offenen Radionukliden in Gelenke	92.39.01↔	And Hochvstrth, Stereot Bestr, frakt,zereb, n.n.bez.
92.28.02↔	Rdiojdh bs 1,2 GBq I131: Oh Gb v rkmb Thyreotr (rhTSH)	92.39.11↔	And Hchvstrth, Streot Bstr, frkt, Extrzr, n.n.bz.
92.28.03↔	Rdiojdh bs 1,2 GBq I131: M Gb v rkmb Thyreotr (rhTSH)	92.39.20↔	And Hchvstrth, Streot Bstr, frkt: zrb, intmd Rdiath
92.28.04↔	Rdiojdh üb 1,2 bs u 5 GBq I131: Oh Gb rkmb Thyreotr (rhTSH)	92.39.21↔	And Hchvstrth, Streot Bstr, frkt: zrb, intmd Bgnbstr (IMAT)
92.28.05↔	Rdiojdh üb 1,2 bs u 5 GBq I131: M Gb rkmb Thyreotr (rhTSH)	92.39.22↔	And Hchvstrth, Streot Bstr, frkt: zrb, bldgst Enst
92.28.06↔	Rdiojdh m 5 u mhr GBq I131: Oh Gb rkmb Thyreotr (rhTSH)	92.39.29↔	And Hochvstrth, Stereot Bestr, frakt, zerebral, so
92.28.07↔	Rdiojdh m 5 u mhr GBq I131: M Gb rkmb Thyreotr (rhTSH)	92.39.30↔	And Hchvstrth, Streot Bstr, frkt: Extrzr, intmd Rdiath
92.28.11↔	Therapie mit offenen Radionukliden bei Knochenmetastasen	92.39.31↔	And Hchvstrth, Streot Bstr, frkt: Extrzr, intmd Bgnbstr (IMAT)
92.28.12↔	Intrvnös plliatv Schmrzth m off Rdion b Knchnmstsn	92.39.32↔	And Hchvstrth, Streot Bstr, frkt: Extrzr, bldgst Enst
92.28.13↔	Radiorezeptortherapie m DOTA-konjug Somatostatin-Analoga	92.39.39↔	And Hochvstrth, Stereot Bestr, frakt, Extrazer, so
92.28.20↔	Radioimmuntherapie mit 90Y-Ibritumomab-Tiuxetan, parenteral	92.41↔	Intraoperative Strahlentherapie mit Elektronen
92.28.21↔	Gabe von Jod-131-MIBG (Metajodbenzylguanidin) parenteral		

Prozedur R14-3

92.20↔	Infusion von flüssigem Radioisotop	92.28.06↔	Rdiojdh m 5 u mhr GBq I131: Oh Gb rkmb Thyreotr (rhTSH)
92.28.00↔	Injektion oder Instillation von Radioisotopen, n.n.bez.	92.28.07↔	Rdiojdh m 5 u mhr GBq I131: M Gb rkmb Thyreotr (rhTSH)
92.28.01↔	Instillation von offenen Radionukliden in Gelenke	92.28.11↔	Therapie mit offenen Radionukliden bei Knochenmetastasen
92.28.02↔	Rdiojdh bs 1,2 GBq I131: Oh Gb v rkmb Thyreotr (rhTSH)	92.28.12↔	Intrvnös plliatv Schmrzth m off Rdion b Knchnmstsn
92.28.03↔	Rdiojdh bs 1,2 GBq I131: M Gb v rkmb Thyreotr (rhTSH)	92.28.13↔	Radiorezeptortherapie m DOTA-konjug Somatostatin-Analoga
92.28.04↔	Rdiojdh üb 1,2 bs u 5 GBq I131: Oh Gb rkmb Thyreotr (rhTSH)	92.28.20↔	Radioimmuntherapie mit 90Y-Ibritumomab-Tiuxetan, parenteral
92.28.05↔	Rdiojdh üb 1,2 bs u 5 GBq I131: M Gb rkmb Thyreotr (rhTSH)	92.28.21↔	Gabe von Jod-131-MIBG (Metajodbenzylguanidin) parenteral

92.28.31↔	Sel Intravask Radiochemoembolisation m I131Lipiodol	92.30.21↔	Streot Bstr, einzeit: Zrb, intmd Bgnbstr (IMAT)
92.28.32↔	SIRT d Emb v Yttrium90mrkiertn Mkrspähm	92.30.22↔	Stereot Bestr, einzeit: Zerebral, bildgest Einst
92.28.33↔	Endovaskuläre Brachytherapie mit Rhenium-188	92.30.30↔	Stereot Bestr, einzeit: Extrazer, intmod Radioth
92.30.00↔	Stereotaktische Bestrahlung, einzeitig, n.n.bez.	92.30.31↔	Streot Bstr, einzeit: Extrzr, intmd Bgnbstr (IMAT)
92.30.01↔	Stereotaktische Bestrahlung, einzeitig: Zerebral, n.n.bez.	92.30.32↔	Stereot Bestr, einzeit: Extrazer, bildgest Einst
92.30.02↔	Stereotaktische Bestrahlung, einzeitig: Extrazerebral, n.n.bez.	92.30.99↔	Stereotaktische Bestrahlung, einzeitig, sonstige
92.30.20↔	Stereot Bestr, einzeit: Zerebral, intmod Radioth		

ADRG R16**Hochkomplexe Chemotherapie mit operativem Eingriff bei hämatologischen und soliden Neubildungen**

Prozedur in Tabelle R16-1 und (jede OR-Prozedur außer Tabelle R16-2 oder jede OR-Prozedur außer Tabelle R16-3)

DRG R16Z**Hochkomplexe Chemotherapie mit operativem Eingriff bei hämatologischen und soliden Neubildungen****Prozedur R16-1**

99.25.10↔ Hchg Kmpl u int Bkckch: ein Chmthrieblck w e stt Afhn

99.25.11↔ Hchg Kmpl u int Bkckch: 2 Chmthrieblöck w e stt Afhn

Prozedur R16-2

92.21.00↔	Oberflächenstrahlentherapie: n.n.bez.	92.26.00↔	Teleradiotherapie mit anderen Partikelstrahlen, n.n.bez.
92.21.01↔	Oberflächenstrahlentherapie: Bis zu 2 Bestrahlungsfeldern	92.26.10↔	Protonentherapie, bis zu 2 Bestrf, oh bildgest Einst
92.21.02↔	Oberflächenstrahlentherapie: Mehr als 2 Bestrahlungsfelder	92.26.11↔	Protonentherapie, bis zu 2 Bestrf, mit bildgest Einst
92.22.00↔	Orthovstrth: n.n.bez. Orthovstrth: n.n.bez.	92.26.20↔	Prtnnthrpie, mhr als 2 Bstrf, oh bildgst Enst
92.22.01↔	Orthovoltstrahlentherapie: Bis zu 2 Bestrahlungsfeldern	92.26.21↔	Prtnnthrpie, mhr als 2 Bstrf, m bldgst Enst
92.22.02↔	Orthovoltstrahlentherapie: Mehr als 2 Bestrahlungsfelder	92.26.99↔	Teleradiotherapie mit anderen Partikelstrahlen, sonst
92.22.11↔	Intraoperative Röntgenstrahlentherapie, bis 300 kV	92.27.00↔	Imp/Eins radak Elm (Brchyth m umschl Rdion), Körprb, S o nnbz
92.22.12↔	Intraoperative Röntgenstrahlentherapie, 300 kV - < 1 MV	92.27.10↔	Imp/Eins radak Elm (Brchyth m umschl Rdion), w Geschl, nnbz
92.22.19↔	Intraoperative Röntgenstrahlentherapie, sonstige	92.27.11↔	Imp o Eins rdioakt Elm (Brchyth m umschl Rdion), intraut
92.23.00↔	Hochvoltstrahlentherapie, n.n.bez.	92.27.12↔	Imp o Eins rdioakt Elm (Brchyth m umschl Rdion), intrvg
92.23.01↔	Telekobaltgerät bis zu 2 Bestrahlungsfelder	92.27.13↔	Imp/Eins radak Elm (Brchyth m umschl Rdion), intu u intv kmb
92.23.02↔	Telekobaltgerät 3 bis 4 Bestrahlungsfelder	92.27.21↔	Imp o Eins rdioakt Elm (Brchyth m umschl Rdion), Körprb
92.23.03↔	Telekobaltgerät mehr als 4 Bestrf oder 3Dgepl Bestr	92.27.22↔	Imp/Eins radak Elm (Brchyth m umschl Rdion), intrkvträr
92.23.08↔	Hochvoltstrahlentherapie: andere Isotope	92.27.23↔	Imp/Eins radak Elm (Brchyth m umschl Rdion), intrlmnl
92.23.09↔	Telekobaltgerät, Sonstige	92.27.30↔	Imp o Eins rdioakt Elm (Brchyth m umschl Rdion), Gf nnbz
92.24.00↔	Teleradioth mit Photonen, Linearbeschleuniger, n.n.bez.	92.27.31↔	Imp/Eins radak Elm (Brchyth m umschl Rdion), Krnrgfäss
92.24.01↔	Teleradth m Phot, Linbesch, Großfeldbestrahlung	92.27.39↔	Imp o Eins rdioakt Elm (Brchyth m umschl Rdion), so Gf
92.24.02↔	Teleradth m Phot, Linbesch, Halbkörperbestrahlung	92.27.40↔	Impl o Eins rakti Elem(Brachyth m Radionklid), intraop
92.24.03↔	Teleradth m Phot, Linbesch, Ganzkörperbestrahlung	92.27.70↔	Radioaktive Moulagen, n.n.bez.
92.24.04↔	Teleradiotherapie m Phot, Linbesch, Intraop Strahlth	92.27.71↔	Rdioakt Moulgn: Knstr u Appl v obrfl rdioaktvn Moulgn
92.24.09↔	Teleradiotherapie mit Photonen, Linearbeschleuniger, sonst	92.27.72↔	Rdioakt Moulgn: Knstr u Appl v N auf d Körprb vrw Appl
92.24.11↔	Tlrdth m Pht, Lnbsch, bs z 2 Bstrf: M bldgst Enst	92.27.73↔	Radioakt Moulagen: Knstr u Appl v Augenapplikatoren
92.24.12↔	Tlrdth m Pht, Lnbsch, mhr als 2 Bstrf: M bldgst Enst	92.27.79↔	Radioaktive Moulagen, sonstige
92.24.13↔	Tlrdth m Pht, Lnbsch, 3Dgpl Bstr: M bldgst Enst	92.28.00↔	Injektion oder Instillation von Radioisotopen, n.n.bez.
92.24.14↔	Tlrdth m Pht, Lnbsch, intmd Rdioth: M bldgst Enst	92.28.01↔	Instillation von offenen Radionukliden in Gelenke
92.24.21↔	Tlrdth m Pht, Lnbsch, bs z 2 Bstrf: Oh bldgst Enst	92.28.02↔	Rdiojth bs 1,2 GBq I131: Oh Gb v rkmb Thyreotr (rhTSH)
92.24.22↔	Tlrdth m Pht, Lnbsch, mhr als 2 Bstrf: Oh bldgst Enst	92.28.03↔	Rdiojth bs 1,2 GBq I131: M Gb v rkmb Thyreotr (rhTSH)
92.24.23↔	Tlrdth m Pht, Lnbsch, 3Dgpl Bstr: Oh bldgst Enst	92.28.04↔	Rdiojth üb 1,2 bs u 5 GBq I131: Oh Gb rkmb Thyreotr (rhTSH)
92.24.24↔	Tlrdth m Pht, Lnbsch, intmd Rdioth: Oh bldgst Enst	92.28.05↔	Rdiojth üb 1,2 bs u 5 GBq I131: M Gb rkmb Thyreotr (rhTSH)
92.24.30↔	Tlrdth m Pht: hchkmplx Rdioth m spezialisier Assttng	92.28.06↔	Rdiojth m 5 u mhr GBq I131: Oh Gb rkmb Thyreotr (rhTSH)
92.25.00↔	Teleradioth mit Elektronen, Linearbeschleuniger, n.n.bez.	92.28.07↔	Rdiojth m 5 u mhr GBq I131: M Gb rkmb Thyreotr (rhTSH)
92.25.01↔	Teleradth m Elekt, Linbesch, Großfeldbestrahlung	92.28.11↔	Therapie mit offenen Radionukliden bei Knochenmetastasen
92.25.02↔	Teleradth m Elekt, Linbesch, Halbkörperbestrahlung	92.28.12↔	Intrvnös plliatv Schmrzth m off Rdion b Knchmststsn
92.25.03↔	Teleradth m Elekt, Linbesch, Ganzkörperbestrahlung	92.28.13↔	Radiorezeptortherapie mit DOTA-konjug Somatostatin-Analoga
92.25.04↔	Teleradiotherapie m Elekt, Linbesch, Intraop Strahlth	92.28.20↔	Radioimmuntherapie mit 90Y-Ibritumomab-Tiuxetan, parenteral
92.25.09↔	Teleradiotherapie mit Elektronen, Linearbeschleuniger, sonst	92.28.21↔	Gabe von Jod-131-MIBG (Metajodbenzylguanidin) parenteral
92.25.11↔	Teleradiotherapie m Elekt, Linbesch, m bildgest Einst	92.28.31↔	Sel Intravask Radiochemoembolisation m I131Lipiodol
92.25.12↔	Tlrdth m Elkt, Lnbsch, bs z 2 Bstrf, m bldgst Enst	92.28.32↔	SIRT d Emb v Yttrium90mrkiertn Mkrspähm
92.25.13↔	Tlrdth m Elkt, Lnbsch, mhr als 2 Bstrf, m bldgst Enst	92.28.33↔	Endovaskuläre Brachytherapie mit Rhenium-188
92.25.14↔	Tlrdth m Elkt, Lnbsch, 3Dgpl Bstr, m bldgst Enst	92.29.00↔	Brachytherapie mit umschlossenen Radionukliden, n.n. bez.
92.25.15↔	Tlrdth m Elkt, Lnbsch, intmd Rdioth, m bldgst Enst	92.29.09↔	Brachytherapie mit umschlossenen Radionukliden, sonst
92.25.21↔	Tlrdth m Elkt, Lnbsch, bs z 2 Bstrf, oh bldgst Enst	92.29.11↔	Intrst Brchyth m Implnt v entfb Str i e Ebn, nied Dssl
92.25.22↔	Tlrdth m Elkt, Lnbsch, mhr als 2 Bstrf, oh bldgst Enst	92.29.12↔	Intrst Brchyth m Impl entfb Str i e Eb, gp Dssl (Plsd ds rt)
92.25.23↔	Tlrdth m Elkt, Lnbsch, 3Dgpl Bstr, oh bldgst Enst	92.29.13↔	Intrst Brchyth m Implnt v entfb Str i e Ebn, hh Dssl
92.25.24↔	Tlrdth m Elkt, Lnbsch, intmd Rdioth, oh bldgst Enst	92.29.19↔	Interst Brchyth m Implant v entfb Str i e Ebene, so

92.29.21↔	Intrst Brchyth m Vimpl v entfb Str i mhr Ebnn, nied Dssl	92.30.20↔	Stereot Bestr, einzeit: Zerebral, intmod Radioth
92.29.22↔	Intrst Brchyth m Vimpl entfb Str i mhr Eb, gp Dssl (Plsd ds rt)	92.30.21↔	Streot Bstr, einzeit: Zrb, intmd Bgnbstr (IMAT)
92.29.23↔	Intrst Brchyth m Vimpl v entfb Str i mhr Ebnn, hh Dssl	92.30.22↔	Stereot Bestr, einzeit: Zerebral, bildgest Einst
92.29.24↔	Brchyth m Impl v entf Strhl i mehr Ebn, hohe Lstg,intop	92.30.30↔	Stereot Bestr, einzeit: Extrazer, intmod Radioth
92.29.29↔	Intrst Brchyth m Vimpl v entfb Str i mhr Ebnn, so	92.30.31↔	Streot Bstr, einzeit: Extrzr, intmd Bgnbstr (IMAT)
92.29.31↔	Intrst Brchyth m Implnt v prmn Str, bs z 10 Quelln	92.30.32↔	Stereot Bestr, einzeit: Extrazer, bildgest Einst
92.29.32↔	Intrst Brchyth m Implnt v prmn Str, v 10 bs 15 Quelln	92.30.99↔	Stereotaktische Bestrahlung, einzeitig, sonstige
92.29.33↔	Intrst Brchyth m Implnt v prmn Str, v 16 bs 20 Quelln	92.31.00↔	Radiochirurgie mit Photonen n.n. bez., zerebral
92.29.34↔	Intrst Brchyth m Implnt v prmn Str, v 21 bs 25 Quelln	92.31.10↔	Radiochirurgie mit Photonen n.n. bez., extrazerebral
92.29.35↔	Intrst Brchyth m Implnt v prmn Str, v 26 bs bs 30 Quelln	92.32.00↔	Mehrquellige Photon-Radiochirurgie, n.n.bez.
92.29.36↔	Intrst Brchyth m Implnt v prmn Str, v 31 bs bs 35 Quelln	92.32.01↔	Mehrquellige Photon-Radiochirurgie: Gamma-knife
92.29.37↔	Intrst Brchyth m Implnt v prmn Str, v 36 bs bs 40 Quelln	92.33.00↔	Teilchen-Radiochirurgie, n.n.bez.
92.29.38↔	Intrst Brchyth m Implnt v prmn Str, v 41 bs bs 45 Quelln	92.33.01↔	And Hochvstrth: Stereot Bestr, einzeit, zerebral
92.29.39↔	Intrst Brchyth m Implnt v prmn Str, v 46 bs bs 50 Quelln	92.33.11↔	And Hochvstrth: Stereot Bestr, einzeit, Extrazer
92.29.3a↔	Intrst Brchyth m Implnt v prmn Str, v 51 bs bs 55 Quelln	92.39.01↔	And Hochvstrth, Stereot Bestr, frakt,zereb, n.n.bez.
92.29.3b↔	Intrst Brchyth m Implnt v prmn Str, v 56 bs bs 60 Quelln	92.39.11↔	And Hchvstrth, Streot Bstr, frkt, Extrzr, n.n.bz.
92.29.3c↔	Intrst Brchyth m Implnt v prmn Str, v 61 bs bs 65 Quelln	92.39.20↔	And Hchvstrth, Streot Bstr, frkt: zrb, intmd Rdioth
92.29.3d↔	Intrst Brchyth m Implnt v prmn Str, v 66 bs bs 70 Quelln	92.39.21↔	And Hchvstrth, Streot Bstr, frkt: zrb, bildgst Enst
92.29.3e↔	Intrst Brchyth m Implnt v prmn Str, mhr als 70 Quelln	92.39.22↔	And Hchvstrth, Streot Bstr, frkt: zrb, bldgst Enst
92.29.40↔	Brachytherapie mit Oberflächenapplikatoren, n.n.bez.	92.39.29↔	And Hochvstrth, Stereot Bestr, frakt, zerebral, so
92.29.49↔	Brachytherapie mit Oberflächenapplikatoren, sonstige	92.39.30↔	And Hchvstrth, Streot Bstr, frkt: Extrzr, intmd Rdioth
92.29.51↔	Entf von umschl Radion o inaktiven Appl unt Anästhesie	92.39.31↔	And Hchvstrth, Streot Bstr, frkt: Extrzr, intmd Bgnbstr (IMAT)
92.30.00↔	Stereotaktische Bestrahlung, einzeitig, n.n.bez.	92.39.32↔	And Hchvstrth, Streot Bstr, frkt: Extrzr, bldgst Enst
92.30.01↔	Stereotaktische Bestrahlung, einzeitig: Zerebral, n.n.bez.	92.39.39↔	And Hochvstrth, Stereot Bestr, frakt, Extrazer, so
92.30.02↔	Stereotaktische Bestrahlung, einzeitig: Extrazerebral, n.n.bez.	92.41↔	Intraoperative Strahlentherapie mit Elektronen

Prozedur R16-3

92.20↔	Infusion von flüssigem Radioisotop	92.25.21↔	Tlrdth m Elkt, Lnbsch, bs z 2 Bstrf, oh bldgst Enst
92.21.00↔	Oberflächenstrahlentherapie: n.n.bez.	92.25.22↔	Tlrdth m Elkt, Lnbsch, mhr als 2 Bstrf, oh bldgst Enst
92.21.01↔	Oberflächenstrahlentherapie: Bis zu 2 Bestrahlungsfeldern	92.25.23↔	Tlrdth m Elkt, Lnbsch, 3Dgpl Bstr, oh bldgst Enst
92.21.02↔	Oberflächenstrahlentherapie: Mehr als 2 Bestrahlungsfelder	92.25.24↔	Tlrdth m Elkt, Lnbsch, intmd Rdioth, oh bldgst Enst
92.22.00↔	Orthovstrth: n.n.bez. Orthovstrth: n.n.bez.	92.26.00↔	Teleradiotherapie mit anderen Partikelstrahlen, n.n.bez.
92.22.01↔	Orthovoltstrahlentherapie: Bis zu 2 Bestrahlungsfeldern	92.26.10↔	Protonentherapie, bis zu 2 Bestrf, oh bildgest Einst
92.22.02↔	Orthovoltstrahlentherapie: Mehr als 2 Bestrahlungsfelder	92.26.11↔	Protonentherapie, bis zu 2 Bestrf, mit bildgest Einst
92.22.11↔	Intraoperative Röntgenstrahlentherapie, bis 300 kV	92.26.20↔	Prtntnrthpie, mhr als 2 Bstrf, oh bldgst Enst
92.22.12↔	Intraoperative Röntgenstrahlentherapie, 300 kV - < 1 MV	92.26.21↔	Prtntnrthpie, mhr als 2 Bstrf, m bldgst Enst
92.22.19↔	Intraoperative Röntgenstrahlentherapie, sonstige	92.26.99↔	Teleradiotherapie mit anderen Partikelstrahlen, sonst
92.23.00↔	Hochvoltstrahlentherapie, n.n.bez.	92.27.00↔	Imp/Eins radak Elm (Brchyth m umschl Rdion), Körprb, S o nnbz
92.23.01↔	Telekobaltgerät bis zu 2 Bestrahlungsfelder	92.27.10↔	Imp/Eins radak Elm (Brchyth m umschl Rdion), w Geschl, nnbz
92.23.02↔	Telekobaltgerät 3 bis 4 Bestrahlungsfelder	92.27.11↔	Imp o Eins rdioakt Elm (Brchyth m umschl Rdion), intraut
92.23.03↔	Telekobaltgerät mehr als 4 Bestrf oder 3Dgepl Bestr	92.27.12↔	Imp o Eins rdioakt Elm (Brchyth m umschl Rdion), intrvg
92.23.08↔	Hochvoltstrahlentherapie: andere Isotope	92.27.13↔	Imp/Eins radak Elm (Brchyth m umschl Rdion), intu u intv kmb
92.23.09↔	Telekobaltgerät, Sonstige	92.27.21↔	Imp o Eins rdioakt Elm (Brchyth m umschl Rdion), Körprb
92.24.00↔	Teleradioth mit Photonen, Linearbeschleuniger, n.n.bez.	92.27.22↔	Imp/Eins radak Elm (Brchyth m umschl Rdion), intrkvtr
92.24.01↔	Teleradth m Phot, Linbesch, Großfeldbestrahlung	92.27.23↔	Imp/Eins radak Elm (Brchyth m umschl Rdion), intrlmnl
92.24.02↔	Teleradth m Phot, Linbesch, Halbkörperbestrahlung	92.27.30↔	Imp o Eins rdioakt Elm (Brchyth m umschl Rdion), Gf nnbz
92.24.03↔	Teleradth m Phot, Linbesch, Ganzkörperbestrahlung	92.27.31↔	Imp/Eins radak Elm (Brchyth m umschl Rdion), Krnrgfäss
92.24.04↔	Teleradiotherapie m Phot, Linbesch, Intraop Strahlth	92.27.39↔	Imp o Eins rdioakt Elm (Brchyth m umschl Rdion), so Gf
92.24.09↔	Teleradiotherapie mit Photonen, Linearbeschleuniger, sonst	92.27.40↔	Impl o Eins rdakti Elem(Brachyth m Radionklid), intraop
92.24.11↔	Tlrdth m Pht, Lnbsch, bs z 2 Bstrf: M bldgst Enst	92.27.70↔	Radioaktive Moulagen, n.n.bez.
92.24.12↔	Tlrdth m Pht, Lnbsch, mhr als 2 Bstrf: M bldgst Enst	92.27.71↔	Rdioakt Moulgn: Knstr u Appl v obrfl rdioaktvn Moulgn
92.24.13↔	Tlrdth m Pht, Lnbsch, 3Dgpl Bstr: M bldgst Enst	92.27.72↔	Rdioakt Moulgn: Knstr u Appl v N auf d Körprb vrw Appl
92.24.14↔	Tlrdth m Pht, Lnbsch, intmd Rdioth: M bldgst Enst	92.27.73↔	Radioakt Moulagen: Konstr u Appl v Augenapplikatoren
92.24.21↔	Tlrdth m Pht, Lnbsch, bs z 2 Bstrf: Oh bldgst Enst	92.27.79↔	Radioaktive Moulagen, sonstige
92.24.22↔	Tlrdth m Pht, Lnbsch, mhr als 2 Bstrf: Oh bldgst Enst	92.28.00↔	Injektion oder Instillation von Radioisotopen, n.n.bez.
92.24.23↔	Tlrdth m Pht, Lnbsch, 3Dgpl Bstr: Oh bldgst Enst	92.28.01↔	Instillation von offenen Radionukliden in Gelenke
92.24.24↔	Tlrdth m Pht, Lnbsch, intmd Rdioth: Oh bldgst Enst	92.28.02↔	Rdiojth bs 1,2 GBq I131: Oh Gb v rkmb Thyreotr (rhTSH)
92.24.30↔	Tlrdth m Pht: hchkmplx Rdioth m spezialisier Assttng	92.28.03↔	Rdiojth bs 1,2 GBq I131: M Gb v rkmb Thyreotr (rhTSH)
92.25.00↔	Teleradioth mit Elektronen, Linearbeschleuniger, n.n.bez.	92.28.04↔	Rdiojth üb 1,2 bs u 5 GBq I131: Oh Gb rkmb Thyreotr (rhTSH)
92.25.01↔	Teleradth m Elekt, Linbesch, Großfeldbestrahlung	92.28.05↔	Rdiojth üb 1,2 bs u 5 GBq I131: M Gb rkmb Thyreotr (rhTSH)
92.25.02↔	Teleradth m Elekt, Linbesch, Halbkörperbestrahlung	92.28.06↔	Rdiojth m 5 u mhr GBq I131: Oh Gb rkmb Thyreotr (rhTSH)
92.25.03↔	Teleradth m Elekt, Linbesch, Ganzkörperbestrahlung	92.28.07↔	Rdiojth m 5 u mhr GBq I131: M Gb rkmb Thyreotr (rhTSH)
92.25.04↔	Teleradiotherapie m Elekt, Linbesch, Intraop Strahlth	92.28.11↔	Therapie mit offenen Radionukliden bei Knochenmetastasen
92.25.09↔	Teleradiotherapie mit Elektronen, Linearbeschleuniger, sonst	92.28.12↔	Intrvnös pliatv Schmrzth m of Rdion b Knchnmtstsn
92.25.11↔	Teleradiotherapie m Elekt, Linbesch, m bildgest Einst	92.28.13↔	Radiorezeptortherapie m DOTA-konjug Somatostatin-Analoga
92.25.12↔	Tlrdth m Elkt, Lnbsch, bs z 2 Bstrf, m bldgst Enst	92.28.20↔	Radioimmuntherapie mit 90Y-Ibritumomab-Tiuxetan, parenteral
92.25.13↔	Tlrdth m Elkt, Lnbsch, mhr als 2 Bstrf, m bldgst Enst	92.28.21↔	Gabe von Jod-131-MIBG (Metajodbenzylguanidin) parenteral
92.25.14↔	Tlrdth m Elkt, Lnbsch, 3Dgpl Bstr, m bldgst Enst	92.28.31↔	Sel Intravask Radiochemoembolisation m I131Lipiodol
92.25.15↔	Tlrdth m Elkt, Lnbsch, intmd Rdioth, m bldgst Enst	92.28.32↔	SIRT d Emb v Yttrium90mrkiertn Mkrsphärm

92.28.33↔	Endovaskuläre Brachytherapie mit Rhenium-188	92.30.00↔	Stereotaktische Bestrahlung, einzeitig, n.n.bez.
92.29.00↔	Brachytherapie mit umschlossenen Radionukliden, n.n. bez.	92.30.01↔	Stereotaktische Bestrahlung, einzeitig: Zerebral, n.n.bez.
92.29.09↔	Brachytherapie mit umschlossenen Radionukliden, sonst	92.30.02↔	Stereotaktische Bestrahlung, einzeitig: Extrazerebral, n.n.bez.
92.29.11↔	Intrst Brchyth m Implnt v entfb Str i e Ebn, nied Dssl	92.30.20↔	Stereot Bestr, einzeit: Zerebral, intmod Radioth
92.29.12↔	Intrst Brchyth m Impl entfb Str i e Eb, gp Dssl (Plsd ds rt)	92.30.21↔	Streot Bstr, einzeit: Zrb, intmd Bgnbstr (IMAT)
92.29.13↔	Intrst Brchyth m Implnt v entfb Str i e Ebn, hh Dssl	92.30.22↔	Stereot Bestr, einzeit: Zerebral, bildgest Einst
92.29.19↔	Interst Brchyth m Implant von entfb Str i e Ebene, so	92.30.30↔	Stereot Bestr, einzeit: Extrazer, intmod Radioth
92.29.21↔	Intrst Brchyth m Vmpl v entfb Str i mhr Ebnn, nied Dssl	92.30.31↔	Streot Bstr, einzeit: Extrzr, intmd Bgnbstr (IMAT)
92.29.22↔	Intrst Brchyth m Vmpl entfb Str i mhr Eb, gp Dssl (Plsd ds rt)	92.30.32↔	Stereot Bestr, einzeit: Extrazer, bildgest Einst
92.29.23↔	Intrst Brchyth m Vmpl v entfb Str i mhr Ebnn, hh Dssl	92.30.99↔	Stereotaktische Bestrahlung, einzeitig, sonstige
92.29.24↔	Brchyth m Impl v entf Strhl i mehr Ebn, hohe Lstg,intop	92.31.00↔	Radiochirurgie mit Photonen n.n. bez., zerebral
92.29.29↔	Intrst Brchyth m Vmpl v entfb Str i mhr Ebnn, so	92.31.10↔	Radiochirurgie mit Photonen n.n. bez., extrazerebral
92.29.31↔	Intrst Brchyth m Implnt v prm Str, bs z 10 Quelln	92.32.00↔	Mehrquellige Photon-Radiochirurgie, n.n.bez.
92.29.32↔	Intrst Brchyth m Implnt v prm Str, v 10 bs 15 Quelln	92.32.01↔	Mehrquellige Photon-Radiochirurgie: Gamma-knife
92.29.33↔	Intrst Brchyth m Implnt v prm Str, v 16 bs 20 Quelln	92.33.00↔	Teilchen-Radiochirurgie, n.n.bez.
92.29.34↔	Intrst Brchyth m Implnt v prm Str, v 21 bs 25 Quelln	92.33.01↔	And Hochvstrth: Stereot Bestr, einzeit, zerebral
92.29.35↔	Intrst Brchyth m Implnt v prm Str, v 26 bs bs 30 Quelln	92.33.11↔	And Hochvstrth: Stereot Bestr, einzeit, Extrazer
92.29.36↔	Intrst Brchyth m Implnt v prm Str, v 31 bs bs 35 Quelln	92.39.01↔	And Hochvstrth, Stereot Bestr, frakt,zereb, n.n.bez.
92.29.37↔	Intrst Brchyth m Implnt v prm Str, v 36 bs bs 40 Quelln	92.39.11↔	And Hchvstrth, Streot Bstr, frkt, Extrzr, n.n.bz.
92.29.38↔	Intrst Brchyth m Implnt v prm Str, v 41 bs bs 45 Quelln	92.39.20↔	And Hchvstrth, Streot Bstr, frkt: zrb, intmd Rdioth
92.29.39↔	Intrst Brchyth m Implnt v prm Str, v 46 bs bs 50 Quelln	92.39.21↔	And Hchvstrth, Streot Bstr, frkt: zrb, intmd Bgnbstr (IMAT)
92.29.3a↔	Intrst Brchyth m Implnt v prm Str, v 51 bs bs 55 Quelln	92.39.22↔	And Hchvstrth, Streot Bstr, frkt: zrb, bldgst Enst
92.29.3b↔	Intrst Brchyth m Implnt v prm Str, v 56 bs bs 60 Quelln	92.39.29↔	And Hochvstrth, Stereot Bestr, frakt, zerebral, so
92.29.3c↔	Intrst Brchyth m Implnt v prm Str, v 61 bs bs 65 Quelln	92.39.30↔	And Hchvstrth, Streot Bstr, frkt: Extrzr, intmd Rdioth
92.29.3d↔	Intrst Brchyth m Implnt v prm Str, v 66 bs bs 70 Quelln	92.39.31↔	And Hchvstrth, Streot Bstr, frkt: Extrzr, intmd Bgnbstr (IMAT)
92.29.3e↔	Intrst Brchyth m Implnt v prm Str, mhr als 70 Quelln	92.39.32↔	And Hchvstrth, Streot Bstr, frkt: Extrzr, bldgst Enst
92.29.40↔	Brachytherapie mit Oberflächenapplikatoren, n.n.bez.	92.39.39↔	And Hochvstrth, Stereot Bestr, frakt, Extrazer, so
92.29.49↔	Brachytherapie mit Oberflächenapplikatoren, sonstige	92.41↔	Intraoperative Strahlentherapie mit Elektronen
92.29.51↔	Entf von umschl Radion o inaktiven Appl unt Anästhesie		

ADRG R60**Akute myeloische Leukämie**

Verweildauer > 1 Tag und (Hauptdiagnose in Tabelle R60-1 oder Hauptdiagnose in Tabelle R60-2 und Nebendiagnose in Tabelle R60-1)

DRG R60A**Akute myeloische Leukämie mit hochkomplexer Chemotherapie**

Mindestens zwei Prozeduren in Tabelle R60-4 oder Prozedur in Tabelle R60-5

DRG R60B**Akute myeloische Leukämie mit intensiver Chemotherapie, mit komplizierender Diagnose oder Dialyse oder Portimplantation oder äusserst schweren CC oder mit mässig komplexer Chemotherapie mit komplizierender Diagnose oder Dialyse oder Portimplantation**

(Prozedur in Tabelle R60-4 oder Prozedur in Tabelle R60-6 und (Prozedur in Tabelle R60-7 oder Dialyse oder mindestens eine Nebendiagnose in Tabelle R60-3)) und (Prozedur in Tabelle R60-7 oder Dialyse oder mindestens eine Nebendiagnose in Tabelle R60-3 oder PCCL > 3)

DRG R60C**Akute myeloische Leukämie mit intensiver Chemotherapie ohne komplizierende Diagnose, Dialyse od. Portimplant., ohne äusserst schw. CC od. mit mässig komplexer Chemoth. mit äusserst schw. CC od. mit Dialyse od. äusserst schw. CC, Alter < 16 Jahre**

Prozedur in Tabelle R60-4 oder Prozedur in Tabelle R60-6 und (Prozedur in Tabelle R60-7 oder Dialyse oder mindestens eine Nebendiagnose in Tabelle R60-3) oder Prozedur in Tabelle R60-6 und PCCL > 3 oder (Dialyse oder PCCL > 3) und Alter < 16 Jahre

DRG R60D**Akute myeloische Leukämie mit Dialyse oder äusserst schweren CC, Alter > 15 Jahre**

Dialyse oder PCCL > 3

DRG R60E**Akute myeloische Leukämie mit mässig komplexer Chemotherapie, ohne komplizierende Diagnose, ohne Dialyse, ohne Portimplantation, ohne äusserst schwere CC oder mit lokaler Chemotherapie**

Mindestens eine Prozedur in Tabelle R60-8

DRG R60F**Akute myeloische Leukämie ohne Chemotherapie, ohne Dialyse, ohne äusserst schwere CC****Hauptdiagnose R60-1**

C92.00	Akute myeloblast Leukämie [AML]: oA einer komplet Remis	C92.81	Akut myelo Leukäm m multilineär Dysplas: In kompl Rem
C92.01	Akute myeloblast Leukämie [AML]: In komplet Remis	C93.00	Akut Monoblast/Monozytenleukämie: oA komplet Remis
C92.40	Akut Promyelozyt-Leukämie [PCL]: oA komplet Remis	C93.01	Akut Monoblast/Monozytenleukämie: In komplet Remis
C92.41	Akute Promyelozyt-Leukämie [PCL]: In komplet Remis	C94.00	Akute Erythroleukämie: oA einer komplet Remission
C92.50	Akute myelomonozytäre Leukämie: Ohne Ang kompl Remiss	C94.01	Akute Erythroleukämie: In kompletter Remission
C92.51	Akute myelomonozytäre Leukämie: In kompletter Remission	C94.20	Akute Megakaryoblastenleukämie: Ohne Ang kompl Remiss
C92.60	Akut myelo Leukäm m 11q23-Abnormität: oA kompl Rem	C94.21	Akute Megakaryoblastenleukämie: In kompletter Remission
C92.61	Akut myelo Leukäm mit 11q23-Abnormität: In kompl Rem	D46.2	Refraktäre Anämie m Blastenüberschuß
C92.80	Akut myelo Leukäm m multilineär Dysplas: oA kompl Rem		

Hauptdiagnose R60-2

A01.0	Typhus abdominalis	A78	Q-Fieber
A01.1	Paratyphus A	B00.7	Disseminierte Herpesvirus-KH
A01.2	Paratyphus B	B37.7	Candida-Sepsis
A01.3	Paratyphus C	B38.7	Disseminierte Kokzidioidomykose
A02.1	Salmonellensepsis	B39.3	Disseminierte Histoplasmose durch Histoplasma capsulatum
A19.0	Akute Miliartuberkulose einer einzel nbez Lokalisation	B41.7	Disseminierte Parakokzidioidomykose
A19.1	Akute Miliartuberkulose mehrerer Lokalisationen	B42.7	Disseminierte Sporotrichose
A19.2	Akute Miliartuberkulose, nnbez	B44.7	Disseminierte Aspergillose
A19.8	Sonstige Miliartuberkulose	B45.7	Disseminierte Kryptokokkose
A19.9	Miliartuberkulose, nnbez	B46.4	Disseminierte Mukormykose
A20.7	Pestsepsis	B50.8	Sonst schwere Formen od Komplikat der Malaria tropica
A21.7	Generalisierte Tularämie	B51.0	Malaria tertiana mit Milzruptur
A22.7	Milzbrandsepsis	B52.8	Malaria quartana mit sonstigen Komplikationen
A24.0	Rotz	B55.0	Viszerale Leishmaniose
A24.1	Akute oder fulminante Melioidose	D70.0	Angeb Agranulozyt u Neutropen
A26.7	Erysipelothrix-Sepsis	D70.10	Arzneimittelinduz Agranulozyt/Neutropenie: Krit Ph < 4Tg
A27.0	Leptospirosis icterohaemorrhagica [Weil-Krankheit]	D70.11	Arzneimittelinduz Agranulozyt/Neutropenie: Krit Ph 10-19Tg
A32.7	Listeriensepsis	D70.12	Arzneimittelinduz Agranulozyt/Neutropenie: Krit Ph > 19Tg
A39.1	Waterhouse-Friderichsen-Syndrom	D70.13	Arzneimittelinduz Agranulozyt/Neutropenie: Krit Ph 4 - < 7Tg
A39.2	Akute Meningokokkensepsis	D70.14	Arzneimittelinduz Agranulozyt/Neutropen: Krit Ph 7 - < 10Tg
A39.3	Chronische Meningokokkensepsis	D70.18	Sonst VerlForm arzneimittelinduz Agranulozyt/Neutropenie
A39.4	Meningokokkensepsis, nnbez	D70.19	Arzneimittelinduz Agranulozyt/Neutropenie, nnbez
A39.8	Sonstige Meningokokkeninfektionen	D70.3	Sonstige Agranulozytose
A39.9	Meningokokkeninfektion, nnbez	D70.5	Zyklische Neutropenie
A40.0	Sepsis durch Streptokokken, Gruppe A	D70.6	Sonstige Neutropenie
A40.1	Sepsis durch Streptokokken, Gruppe B	D70.7	Neutropenie, nicht näher bezeichnet
A40.2	Sepsis durch Streptokokken, Gruppe D	M03.00	Arthritis nach MeningokInf, mehrere Lok
A40.3	Sepsis durch Streptococcus pneumoniae	M03.01	Arthritis nach MeningokInf Schulterregion
A40.8	Sonst Sepsis durch Streptokokken	M03.02	Arthritis nach MeningokInf Oberarm
A40.9	Sepsis durch Streptokokken, nicht näher bezeichnet	M03.03	Arthritis nach MeningokInf Unterarm
A41.0	Sepsis durch Staphylococcus aureus	M03.04	Arthritis nach MeningokInf Hand
A41.1	Sepsis durch sonstige näher bezeichnete Staphylokokken	M03.05	Arthritis nach MeningokInf Becken/Oberschenkel
A41.2	Sepsis durch nnbez Staphylokokken	M03.06	Arthritis nach MeningokInf Unterschenkel
A41.3	Sepsis durch Haemophilus influenzae	M03.07	Arthritis nach MeningokInf Knöchel/Fuß
A41.4	Sepsis durch Anaerobier	M03.08	Arthritis nach MeningokInf, sonst Lok
A41.51	Sepsis durch Escherichia coli [E coli]	M03.09	Arthritis nach Meningokokkeninfektion, nnbez Lok
A41.52	Sepsis durch Pseudomonas	P35.2	Angeborene Infektion d Herpesviren [Herpes simplex]
A41.58	Sepsis durch sonstige gramnegative Erreger	P37.2	Neugeborenenlisteriose (disseminiert)
A41.8	Sonstige nbez Sepsis	R57.2	Septischer Schock
A41.9	Sepsis, nnbez	R65.0	Syst inflam Response-Synd [SIRS] infek o Organkomp
A42.7	Aktinomykotische Sepsis	R65.1	Syst inflam Response-Synd [SIRS] infek m Organkomp
A44.0	Systemische Bartonellose	R65.2	Syst inflam Response-Synd [SIRS] ni-infekt o Organkomp
A48.0	Gasbrand [Gasödem]	R65.3	Syst inflam Response-Synd [SIRS] ni-infekt m Organkomp
A48.3	Syndrom des toxischen Schocks	R65.9	System inflamm Response-Synd [SIRS], nnbez

Diagnose R60-3

A01.0	Typhus abdominalis	A19.0	Akute Miliartuberkulose einer einzel nbez Lokalisation
A01.1	Paratyphus A	A19.1	Akute Miliartuberkulose mehrerer Lokalisationen
A01.2	Paratyphus B	A19.2	Akute Miliartuberkulose, nnbez
A01.3	Paratyphus C	A19.8	Sonstige Miliartuberkulose
A02.1	Salmonellensepsis	A19.9	Miliartuberkulose, nnbez

A20.7	Pestsepsis	B41.7	Disseminierte Parakokzidioidomykose
A21.7	Generalisierte Tularämie	B42.7	Disseminierte Sporotrichose
A22.7	Milzbrandsepsis	B44.7	Disseminierte Aspergillose
A24.0	Rotz	B45.7	Disseminierte Kryptokokkose
A24.1	Akute oder fulminante Melioidose	B46.4	Disseminierte Mukormykose
A26.7	Erysipelothrix-Sepsis	B50.8	Sonst schwere Formen od Komplikat der Malaria tropica
A27.0	Leptospirosis icterohaemorrhagica [Weil-Krankheit]	B51.0	Malaria tertiana mit Milzruptur
A32.7	Listeriensepsis	B52.8	Malaria quartana mit sonstigen Komplikationen
A39.1	Waterhouse-Friderichsen-Syndrom	B55.0	Viszerale Leishmaniose
A39.2	Akute Meningokokkensepsis	D70.0	Angeb Agranulozyt u Neutropen
A39.3	Chronische Meningokokkensepsis	D70.10	Arzneimittelinduz Agranulozyt/Neutropenie: Krit Ph < 4Tg
A39.4	Meningokokkensepsis, nnbez	D70.11	Arzneimittelinduz Agranulozyt/Neutropenie: Krit Ph 10-19Tg
A39.8	Sonstige Meningokokkeninfektionen	D70.12	Arzneimittelinduz Agranulozyt/Neutropenie: Krit Ph > 19Tg
A39.9	Meningokokkeninfektion, nnbez	D70.13	Arzneimittelinduz Agranulozyt/Neutropenie: Krit Ph 4 - < 7Tg
A40.0	Sepsis durch Streptokokken, Gruppe A	D70.14	Arzneimittelinduz Agranulozyt/Neutropen: Krit Ph 7 - < 10Tg
A40.1	Sepsis durch Streptokokken, Gruppe B	D70.18	Sonst VerForm arzneimittelinduz Agranulozyt/Neutropenie
A40.2	Sepsis durch Streptokokken, Gruppe D	D70.19	Arzneimittelinduz Agranulozyt/Neutropenie, nnbez
A40.3	Sepsis durch Streptococcus pneumoniae	D70.3	Sonstige Agranulozytose
A40.8	Sonst Sepsis durch Streptokokken	D70.5	Zyklische Neutropenie
A40.9	Sepsis durch Streptokokken, nicht näher bezeichnet	D70.6	Sonstige Neutropenie
A41.0	Sepsis durch Staphylococcus aureus	D70.7	Neutropenie, nicht näher bezeichnet
A41.1	Sepsis durch sonstige näher bezeichnete Staphylokokken	M03.00	Arthritis nach MeningokInf, mehrere Lok
A41.2	Sepsis durch nnbez Staphylokokken	M03.01	Arthritis nach MeningokInf Schulterregion
A41.3	Sepsis durch Haemophilus influenzae	M03.02	Arthritis nach MeningokInf Oberarm
A41.4	Sepsis durch Anaerobier	M03.03	Arthritis nach MeningokInf Unterarm
A41.51	Sepsis durch Escherichia coli [E coli]	M03.04	Arthritis nach MeningokInf Hand
A41.52	Sepsis durch Pseudomonas	M03.05	Arthritis nach MeningokInf Becken/Oberschenkel
A41.58	Sepsis durch sonstige gramnegative Erreger	M03.06	Arthritis nach MeningokInf Unterschenkel
A41.8	Sonstige nbez Sepsis	M03.07	Arthritis nach MeningokInf Knöchel/Fuß
A41.9	Sepsis, nnbez	M03.08	Arthritis nach MeningokInf, sonst Lok
A42.7	Aktinomykotische Sepsis	M03.09	Arthritis nach Meningokokkeninfektion, nnbez Lok
A44.0	Systemische Bartonellose	P35.2	Angeborene Infektion d Herpesviren [Herpes simplex]
A48.0	Gasbrand [Gasödem]	P37.2	Neugeborenenlisteriose (disseminiert)
A48.3	Syndrom des toxischen Schocks	R57.2	Septischer Schock
A78	Q-Fieber	R65.0	Syst inflam Response-Synd [SIRS] infek o Organkomp
B00.7	Disseminierte Herpesvirus-KH	R65.1	Syst inflam Response-Synd [SIRS] infek m Organkomp
B37.7	Candida-Sepsis	R65.2	Syst inflam Response-Synd [SIRS] ni-infekt o Organkomp
B38.7	Disseminierte Kokzidioidomykose	R65.3	Syst inflam Response-Synd [SIRS] ni-infekt m Organkomp
B39.3	Disseminierte Histoplasmose durch Histoplasma capsulatum	R65.9	System inflamm Response-Synd [SIRS], nnbez

Prozedur R60-4

99.25.10†↔ Hchg Kmpl u int Blckch: ein Chmthriepblck w e stt Afnh

Prozedur R60-5

99.25.11†↔ Hchg Kmpl u int Blckch: 2 Chmthriepblöck w e stt Afnh

Prozedur R60-6

99.25.00†↔ Chemotherapien n.n.bez.

99.25.01†↔ Nicht komplexe Chemotherapie

99.25.02†↔ Mittelgradig komplexe und intensive Blockchemotherapie

Prozedur R60-7

86.07.10†↔ Enstz u Wchs e vllst implntbr Vrrcht m vsk Zg (PrtSyst)

Prozedur R60-8

00.10†↔ Implantation einer chemotherapeutischen Substanz

03.8†↔ Injektion einer destruirenden Substanz in den Spinalkanal

34.92.00†↔ Intrapleurale Injektion, n.n.bez.

34.92.21†↔ Intrapleurale Injektion, Pleurodese

34.92.22†↔ Chemische Pleurodese

34.92.99†↔ Intrapleurale Injektion, sonstige

99.25.00†↔ Chemotherapien n.n.bez.

99.25.01†↔ Nicht komplexe Chemotherapie

99.25.02†↔ Mittelgradig komplexe und intensive Blockchemotherapie

99.25.04†↔ Hypertherme intraperitoneale Chemotherapie [HIPEC]

99.28.00†↔ Instill von zytotoxischen Mat und Immunmod, n.n.bez.

99.28.01†↔ Instill von zytotoxischen Mat u Immunmod, intrathekal

99.28.02†↔ Instill v zytotoxischen Mat u Immunmod, intrazerebral

99.28.03†↔ Instill v zytotox Mat u Immunmod, i d Pleurahöhle

99.28.04†↔ Instill v zytotox Mat u Immunmod, intraperitoneal

99.28.05†↔ Instill von zytotoxischen Mat und Immunmod, i d Harnbl

99.28.06†↔ Instill v zytotox Mat u Immunmod, i das Nierenbec

99.28.07†↔ Instill v u lkrigionl zyttx Mt u Immmnd, artriell

99.28.08†↔ Instill von zytotoxischen Mat und Immunmod, sonstige

ADRG R61**Lymphom und nicht akute Leukämie**

Hauptdiagnose in Tabelle R61-1 oder Hauptdiagnose in Tabelle R61-2 und Nebendiagnose in Tabelle R61-1

DRG R61A**Lymphom und nicht akute Leukämie, mit Sepsis oder mit Agranulozytose oder Portimplantation, mit äusserst schweren CC**

Verweildauer > 1 Tag und (Nebendiagnose in Tabelle R61-3 oder (Nebendiagnose in Tabelle R61-4 oder Prozedur in Tabelle R61-7) und PCCL > 3)

DRG R61B**Lymphom und nicht akute Leukämie, mit Agranulozytose oder Portimplantation, Alter < 16 Jahre**

Verweildauer > 1 Tag und (Nebendiagnose in Tabelle R61-4 oder Prozedur in Tabelle R61-7) und Alter < 16 Jahre

DRG R61C**Lymphom und nicht akute Leukämie, mit äusserst schweren CC**

PCCL > 3

DRG R61D**Lymphom und nicht akute Leukämie, mit Agranulozytose oder Portimplantation, Alter > 15 Jahre**

Verweildauer > 1 Tag und (Nebendiagnose in Tabelle R61-4 oder Prozedur in Tabelle R61-7)

DRG R61E**Lymphom und nicht akute Leukämie, mit komplexer Diagnose oder Osteolysen, Alter < 16 Jahre**

(Hauptdiagnose in Tabelle R61-5 oder Nebendiagnose in Tabelle R61-6) und Alter < 16 Jahre

DRG R61F**Lymphom und nicht akute Leukämie, Alter > 15 Jahre****Hauptdiagnose R61-1**

C26.1	Bösartige Neubildung: Milz	C85.7	Sonst nbez Typen Non-Hodgkin-Lymphom
C46.3	Kaposi-Sarkom Lymphknoten	C85.9	Non-Hodgkin-Lymphom, nicht näher bezeichnet
C81.0	Noduläres lymphozytenprädominantes Hodgkin-Lymphom	C86.0	Extranodales NK/T-Zell-Lymphom, nasal Typ
C81.1	Nodulär-sklerosierendes klassisches Hodgkin-Lymphom	C86.1	Hepatosplenisches T-Zell-Lymphom
C81.2	Gemischtzelliges klassisches Hodgkin-Lymphom	C86.2	T-Zell-Lymphom vom Enteropathie-Typ
C81.3	Lymphozytenarmes klassisches Hodgkin-Lymphom	C86.3	Subkutanes pannikulitisches T-Zell-Lymphom
C81.4	Lymphozytenreiches klassisches Hodgkin-Lymphom	C86.4	Blastisches NK-Zell-Lymphom
C81.7	Sonstige Typen des klassischen Hodgkin-Lymphoms	C86.5	Angioimmunoblastisches T-Zell-Lymphom
C81.9	Hodgkin-Lymphom, nicht näher bezeichnet	C86.6	Primäre kutane CD30-positive T-Zell-Proliferationen
C82.0	Follikuläres Lymphom Grad I	C88.00	Makroglobulinämie Waldenström: oA einer kompl Remiss
C82.1	Follikuläres Lymphom Grad II	C88.01	Makroglobulinämie Waldenström: In kompletter Remission
C82.2	Follikuläres Lymphom Grad III, nicht näher bezeichnet	C88.20	So Schwerkettenkrankht: oA einer komplet Remission
C82.3	Follikuläres Lymphom Grad IIIa	C88.21	Sonstige Schwerkettenkrankheit: In kompletter Remission
C82.4	Follikuläres Lymphom Grad IIIb	C88.30	Immunproliferative Dünndarmkrankheit: Oh Ang kompl Rem
C82.5	Diffuses Follikelzentrumslymphom	C88.31	Immunproliferative Dünndarmkrankheit: In kompletter Remis
C82.6	Kutanes Follikelzentrumslymphom	C88.40	Extranod Marginzon-B-Lymphom MALT oA kompl Rem
C82.7	Sonstige Typen des follikulären Lymphoms	C88.41	Extranod Marginzon-B-Lymphom MukosAss Gwb In kompl Rem
C82.9	Follikuläres Lymphom, nicht näher bezeichnet	C88.70	Sonstige bösartige immunproliferat KH: oA kompl Remis
C83.0	Kleinzelliges B-Zell-Lymphom	C88.71	Sonst bösart immunproliferative KH: In kompletter Remiss
C83.1	Mantelzell-Lymphom	C88.90	Bösart immunproliferative KH, nbez: oA kompl Remis
C83.3	Diffuses großzelliges B-Zell-Lymphom	C88.91	Bösart immunproliferative KH, nbez: In kompletter Remiss
C83.5	Lymphoblastisches Lymphom	C90.00	Multiples Myelom: oA einer kompletten Remission
C83.7	Burkitt-Lymphom	C90.01	Multiples Myelom: In kompletter Remission
C83.8	Sonstige nicht follikuläre Lymphome	C90.10	Plasmazellenleukämie: Ohne Angabe einer kompl Remission
C83.9	Nicht follikuläres Lymphom, nicht näher bezeichnet	C90.11	Plasmazellenleukämie: In kompletter Remission
C84.0	Mycosis fungoides	C90.20	Extramedullär Plasmazytom: oA einer komplet Remission
C84.1	Sézary-Syndrom	C90.21	Extramedulläres Plasmazytom: In kompletter Remission
C84.4	Peripheres T-Zell-Lymphom, nicht spezifiziert	C90.30	Solitäres Plasmazytom: oA einer kompletten Remission
C84.5	Sonstige reifzellige T/NK-Zell-Lymphome	C90.31	Solitäres Plasmazytom: In kompletter Remission
C84.6	Anaplastisches großzelliges Lymphom, ALK-positiv	C91.10	Chr lymphat Leukäm B-Zell-Typ [CLL]: oA komplet Remis
C84.7	Anaplastisches großzelliges Lymphom, ALK-negativ	C91.11	Chr lymphat Leukämie B-Zell-Typ [CLL]: In komplet Remis
C84.8	Kutanes T-Zell-Lymphom, nicht näher bezeichnet	C91.30	Prolymphozyt Leukämie B-Zell-Typ: oA komplet Remis
C84.9	Reifzelliges T/NK-Zell-Lymphom, nicht näher bezeichnet	C91.31	Prolymphozyt Leukämie vom B-Zell-Typ: In komplet Remis
C85.1	B-Zell-Lymphom, nbez	C91.40	Haarzellenleukämie: Ohne Angabe kompl Remission
C85.2	Mediastinales (thymisches) großzelliges B-Zell-Lymphom	C91.41	Haarzellenleukämie: In kompletter Remission

C91.50	Adult T-Zell-Lymphom/Leukäm HTLV-1-assoz: oA kompl Rem	C95.10	Chronische Leukämie nbez Zelltyps: Oh Ang kompl Remiss
C91.51	Adult T-Zell-Lymphom/Leukäm HTLV-1-assoz: In kompl Rem	C95.11	Chronische Leukämie nbez Zelltyps: In kompletter Remiss
C91.60	Prolymphozyt-Leukämie T-Zell-Typ: oA einer komplet Remis	C95.70	Sonstige Leukämie nbez Zelltyps: Ohne Ang kompl Remiss
C91.61	Prolymphozyt-Leukämie vom T-Zell-Typ: In komplet Remis	C95.71	Sonstige Leukämie nbez Zelltyps: In kompletter Remission
C91.70	Sonstige lymphatische Leukämie: Ohne Ang kompl Remiss	C95.90	Leukämie, nicht näher bezeichnet: Ohne Ang kompl Remiss
C91.71	Sonstige lymphatische Leukämie: In kompletter Remission	C95.91	Leukämie, nicht näher bezeichnet: In kompletter Remission
C91.90	Lymphatische Leukämie, nbez: Ohne Ang kompl Remission	C96.2	Bösartiger Mastzelltumor
C91.91	Lymphatische Leukämie, nbez: In kompletter Remission	C96.4	Sarkom der dendritischen Zellen (akzessorische Zellen)
C92.10	Chr myelo Leukäm [CML], BCR/ABL-posit: oA kompl Rem	C96.7	So nbez BNB lymphat/blutbildend/verwandtes Gewebe
C92.11	Chr myelo Leukäm [CML], BCR/ABL-posit: In kompl Rem	C96.8	Histiozytisches Sarkom
C92.20	Atyp chr myelo Leukäm, BCR/ABL-negat: oA kompl Rem	C96.9	BNB lymphat/blutbildendes/verwandtes Gew, nbez
C92.21	Atyp chr myelo Leukäm, BCR/ABL-negat: In kompl Rem	D45	Polycythaemia vera
C92.30	Myelosarkom: Ohne Angabe kompl Remission	D46.0	Refraktäre Anämie oh Ringsideroblasten, so bez
C92.31	Myelosarkom: In kompletter Remission	D46.1	Refraktäre Anämie m Ringsideroblasten
C92.70	Sonstige myeloische Leukämie: Ohne Ang kompl Remission	D46.4	Refraktäre Anämie, nbez
C92.71	Sonstige myeloische Leukämie: In kompletter Remission	D46.5	Refraktäre Anämie mit Mehrlinien-Dysplasie
C92.90	Myeloische Leukämie, nbez: Ohne Ang kompl Remission	D46.6	Myelodyspl Syndr m isoliert del(5q)-Chromosomenanomal
C92.91	Myeloische Leukämie, nbez: In kompletter Remission	D46.7	Sonstige myelodysplastische Syndrome
C93.10	Chron myelomonozytäre Leukämie: oA einer komplet Remis	D46.9	Myelodysplastisches Syndrom, nbez
C93.11	Chron myelomonozyt Leukämie: In komplet Remis	D47.0	Histiozyten-/Mastzelltumor unsich/unbek Verhalt
C93.30	Juvenil myelomonozyt Leukämie: oA einer komplet Remis	D47.1	Chronische myeloproliferative Krankheit
C93.31	Juvenile myelomonozytäre Leukämie: In komplet Remis	D47.3	Essentielle (hämorragische) Thrombozythämie
C93.70	Sonstige Monozytenleukämie: Ohne Ang kompl Remission	D47.4	Osteomyelofibrose
C93.71	Sonstige Monozytenleukämie: In kompletter Remission	D47.5	Chronische Eosinophilen-Leukämie [Hypereosinophil Synd]
C93.90	Monozytenleukämie, nbez: Ohne Angabe kompl Remission	D47.7	So nbez NB unsich/unbek Verhalt lymph/blutb/verw Gew
C93.91	Monozytenleukämie, nbez: In kompletter Remission	D47.9	NB unsich/unbek Verhalt lymph/blutb/verw Gew, nbez
C94.30	Mastzellenleukämie: Ohne Angabe kompl Remission	D89.1	Kryoglobulinämie
C94.31	Mastzellenleukämie: In kompletter Remission	R77.0	Veränderungen Albumine
C94.40	Akut Panmyelose m Myelofibrose: oA komplet Remis	R77.1	Veränderungen Globuline
C94.41	Akute Panmyelose mit Myelofibrose: In komplet Remis	R77.2	Veränderungen Alpha-Fetoproteins
C94.60	Myelodyspl u -prolifer KH, nicht klassif-bar: oA kompl Remis	R77.80	Veränderung prostataspezifisches Antigen [PSA]
C94.61	Myelodyspl u -prolifer KH, nicht klassif-bar: In kompl Remis	R77.88	Sonstige nbez Veränderungen Plasmaproteine
C94.70	Sonstige nbez Leukämien: Ohne Angabe kompl Remission	R77.9	Veränderung Plasmaprotein, nbez
C94.71	Sonst näher bez Leukämien: In kompletter Remiss		

Hauptdiagnose R61-2

A01.0	Typhus abdominalis	A41.3	Sepsis durch Haemophilus influenzae
A01.1	Paratyphus A	A41.4	Sepsis durch Anaerobier
A01.2	Paratyphus B	A41.51	Sepsis durch Escherichia coli [E coli]
A01.3	Paratyphus C	A41.52	Sepsis durch Pseudomonas
A02.1	Salmonellensepsis	A41.58	Sepsis durch sonstige gramnegative Erreger
A19.0	Akute Miliartuberkulose einer einzel nbez Lokalisation	A41.8	Sonstige nbez Sepsis
A19.1	Akute Miliartuberkulose mehrerer Lokalisationen	A41.9	Sepsis, nbez
A19.2	Akute Miliartuberkulose, nbez	A42.7	Aktinomykotische Sepsis
A19.8	Sonstige Miliartuberkulose	A44.0	Systemische Bartonellose
A19.9	Miliartuberkulose, nbez	A48.0	Gasbrand [Gasödem]
A20.7	Pestsepsis	A48.3	Syndrom des toxischen Schocks
A21.7	Generalisierte Tularämie	A78	Q-Fieber
A22.7	Milzbrandsepsis	B00.7	Disseminierte Herpesvirus-KH
A24.0	Rotz	B37.7	Candida-Sepsis
A24.1	Akute oder fulminante Melioidose	B38.7	Disseminierte Kokzidioidomykose
A26.7	Erysipelothrix-Sepsis	B39.3	Disseminierte Histoplasmose durch Histoplasma capsulatum
A27.0	Leptospirosis icterohaemorrhagica [Weil-Krankheit]	B41.7	Disseminierte Parakokzidioidomykose
A32.7	Listeriensepsis	B42.7	Disseminierte Sporotrichose
A39.1	Waterhouse-Friderichsen-Syndrom	B44.7	Disseminierte Aspergillose
A39.2	Akute Meningokokkensepsis	B45.7	Disseminierte Kryptokokkose
A39.3	Chronische Meningokokkensepsis	B46.4	Disseminierte Mukormykose
A39.4	Meningokokkensepsis, nbez	B50.8	Sonst schwere Formen od Komplikat der Malaria tropica
A39.8	Sonstige Meningokokkeninfektionen	B51.0	Malaria tertiana mit Milzruptur
A39.9	Meningokokkeninfektion, nbez	B52.8	Malaria quartana mit sonstigen Komplikationen
A40.0	Sepsis durch Streptokokken, Gruppe A	B55.0	Viszerale Leishmaniose
A40.1	Sepsis durch Streptokokken, Gruppe B	D70.0	Angeb Agranulozyt u Neutropen
A40.2	Sepsis durch Streptokokken, Gruppe D	D70.10	Arzneimittelinduz Agranulozyt/Neutropenie: Krit Ph < 4Tg
A40.3	Sepsis durch Streptococcus pneumoniae	D70.11	Arzneimittelinduz Agranulozyt/Neutropenie: Krit Ph 10-19Tg
A40.8	Sonst Sepsis durch Streptokokken	D70.12	Arzneimittelinduz Agranulozyt/Neutropenie: Krit Ph > 19Tg
A40.9	Sepsis durch Streptokokken, nicht näher bezeichnet	D70.13	Arzneimittelinduz Agranulozyt/Neutropenie: Krit Ph 4 - < 7Tg
A41.0	Sepsis durch Staphylococcus aureus	D70.14	Arzneimittelinduz Agranulozyt/Neutropen: Krit Ph 7 - < 10Tg
A41.1	Sepsis durch sonstige näher bezeichnete Staphylokokken	D70.18	Sonst VerForm arzneimittelinduz Agranulozyt/Neutropenie
A41.2	Sepsis durch nbez Staphylokokken	D70.19	Arzneimittelinduz Agranulozyt/Neutropenie, nbez

D70.3	Sonstige Agranulozytose	M03.07	Arthritis nach MeningokInf Knöchel/Fuß
D70.5	Zyklische Neutropenie	M03.08	Arthritis nach MeningokInf, sonst Lok
D70.6	Sonstige Neutropenie	M03.09	Arthritis nach Meningokokkeninfektion, nnbez Lok
D70.7	Neutropenie, nicht näher bezeichnet	P35.2	Angeborene Infektion d Herpesviren [Herpes simplex]
M03.00	Arthritis nach MeningokInf, mehrere Lok	P37.2	Neugeborenenlisteriose (disseminiert)
M03.01	Arthritis nach MeningokInf Schulterregion	R57.2	Septischer Schock
M03.02	Arthritis nach MeningokInf Oberarm	R65.0	Syst inflam Response-Synd [SIRS] infek o Organkomp
M03.03	Arthritis nach MeningokInf Unterarm	R65.1	Syst inflam Response-Synd [SIRS] infek m Organkomp
M03.04	Arthritis nach MeningokInf Hand	R65.2	Syst inflam Response-Synd [SIRS] ni-infekt o Organkomp
M03.05	Arthritis nach MeningokInf Becken/Oberschenkel	R65.3	Syst inflam Response-Synd [SIRS] ni-infekt m Organkomp
M03.06	Arthritis nach MeningokInf Unterschenkel	R65.9	System inflamm Response-Synd [SIRS], nnbez

Nebendiagnose R61-3

A01.0	Typhus abdominalis	A41.8	Sonstige nbez Sepsis
A01.1	Paratyphus A	A41.9	Sepsis, nnbez
A01.2	Paratyphus B	A42.7	Aktinomykotische Sepsis
A01.3	Paratyphus C	A44.0	Systemische Bartonellose
A02.1	Salmonellensepsis	A48.0	Gasbrand [Gasödem]
A19.0	Akute Miliartuberkulose einer einzel nbez Lokalisation	A48.3	Syndrom des toxischen Schocks
A19.1	Akute Miliartuberkulose mehrerer Lokalisationen	A78	Q-Fieber
A19.2	Akute Miliartuberkulose, nnbez	B00.7	Disseminierte Herpesvirus-KH
A19.8	Sonstige Miliartuberkulose	B37.7	Candida-Sepsis
A19.9	Miliartuberkulose, nnbez	B38.7	Disseminierte Kokzidioidomykose
A20.7	Pestsepsis	B39.3	Disseminierte Histoplasmose durch Histoplasma capsulatum
A21.7	Generalisierte Tularämie	B41.7	Disseminierte Parakokzidioidomykose
A22.7	Milzbrandsepsis	B42.7	Disseminierte Sporotrichose
A24.0	Rotz	B44.7	Disseminierte Aspergillose
A24.1	Akute oder fulminante Melioidose	B45.7	Disseminierte Kryptokokkose
A26.7	Erysipelothrix-Sepsis	B46.4	Disseminierte Mukormykose
A27.0	Leptospirosis icterohaemorrhagica [Weil-Krankheit]	B50.8	Sonst schwere Formen od Komplik at der Malaria tropica
A32.7	Listeriensepsis	B51.0	Malaria tertiana mit Milzruptur
A39.1	Waterhouse-Friderichsen-Syndrom	B52.8	Malaria quartana mit sonstigen Komplikationen
A39.2	Akute Meningokokkensepsis	B55.0	Viszerale Leishmaniose
A39.3	Chronische Meningokokkensepsis	M03.00	Arthritis nach MeningokInf, mehrere Lok
A39.4	Meningokokkensepsis, nnbez	M03.01	Arthritis nach MeningokInf Schulterregion
A39.8	Sonstige Meningokokkeninfektionen	M03.02	Arthritis nach MeningokInf Oberarm
A39.9	Meningokokkeninfektion, nnbez	M03.03	Arthritis nach MeningokInf Unterarm
A40.0	Sepsis durch Streptokokken, Gruppe A	M03.04	Arthritis nach MeningokInf Hand
A40.1	Sepsis durch Streptokokken, Gruppe B	M03.05	Arthritis nach MeningokInf Becken/Oberschenkel
A40.2	Sepsis durch Streptokokken, Gruppe D	M03.06	Arthritis nach MeningokInf Unterschenkel
A40.3	Sepsis durch Streptococcus pneumoniae	M03.07	Arthritis nach MeningokInf Knöchel/Fuß
A40.8	Sonst Sepsis durch Streptokokken	M03.08	Arthritis nach MeningokInf, sonst Lok
A40.9	Sepsis durch Streptokokken, nicht näher bezeichnet	M03.09	Arthritis nach Meningokokkeninfektion, nnbez Lok
A41.0	Sepsis durch Staphylococcus aureus	P35.2	Angeborene Infektion d Herpesviren [Herpes simplex]
A41.1	Sepsis durch sonstige näher bezeichnete Staphylokokken	P37.2	Neugeborenenlisteriose (disseminiert)
A41.2	Sepsis durch nnbez Staphylokokken	R57.2	Septischer Schock
A41.3	Sepsis durch Haemophilus influenzae	R65.0	Syst inflam Response-Synd [SIRS] infek o Organkomp
A41.4	Sepsis durch Anaerobier	R65.1	Syst inflam Response-Synd [SIRS] infek m Organkomp
A41.51	Sepsis durch Escherichia coli [E coli]	R65.2	Syst inflam Response-Synd [SIRS] ni-infekt o Organkomp
A41.52	Sepsis durch Pseudomonas	R65.3	Syst inflam Response-Synd [SIRS] ni-infekt m Organkomp
A41.58	Sepsis durch sonstige gramnegative Erreger	R65.9	System inflamm Response-Synd [SIRS], nnbez

Nebendiagnose R61-4

D70.0	Angeb Agranulozyt u Neutropen	D70.14	Arzneimittelinduz Agranulozyt/Neutropen: Krit Ph 7 - < 10Tg
D70.10	Arzneimittelinduz Agranulozyt/Neutropenie: Krit Ph < 4Tg	D70.18	Sonst VerlForm arzneimittelinduz Agranulozyt/Neutropenie
D70.11	Arzneimittelinduz Agranulozyt/Neutropenie: Krit Ph 10-19Tg	D70.5	Zyklische Neutropenie
D70.12	Arzneimittelinduz Agranulozyt/Neutropenie: Krit Ph > 19Tg	D70.6	Sonstige Neutropenie
D70.13	Arzneimittelinduz Agranulozyt/Neutropenie: Krit Ph 4 - < 7Tg		

Hauptdiagnose R61-5

C83.0	Kleinzelliges B-Zell-Lymphom	C84.4	Peripheres T-Zell-Lymphom, nicht spezifiziert
C83.1	Mantelzell-Lymphom	C84.5	Sonstige reifzellige T/NK-Zell-Lymphome
C83.3	Diffuses großzelliges B-Zell-Lymphom	C84.7	Anaplastisches großzelliges Lymphom, ALK-negativ
C83.5	Lymphoblastisches Lymphom	C84.8	Kutanes T-Zell-Lymphom, nicht näher bezeichnet
C83.7	Burkitt-Lymphom	C84.9	Reifzelliges T/NK-Zell-Lymphom, nicht näher bezeichnet
C83.8	Sonstige nicht follikuläre Lymphome	C85.2	Mediastinales (thymisches) großzelliges B-Zell-Lymphom
C84.0	Mycosis fungoides	C86.1	Hepatosplenisches T-Zell-Lymphom

C86.2	T-Zell-Lymphom vom Enteropathie-Typ	C92.10	Chr myelo Leukäm [CML], BCR/ABL-posit: oA kompl Rem
C86.3	Subkutanes pannikulitisches T-Zell-Lymphom	C92.20	Atyp chr myelo Leukäm, BCR/ABL-negat: oA kompl Rem
C86.4	Blastisches NK-Zell-Lymphom	C92.30	Myelosarkom: Ohne Angabe kompl Remission
C86.5	Angioimmunoblastisches T-Zell-Lymphom	C92.70	Sonstige myeloische Leukämie: Ohne Ang kompl Remission
C86.6	Primäre kutane CD30-positive T-Zell-Proliferationen		

Nebendiagnose R61-6

C79.5	Sekundäre BNB Knochen u Knochenmark	M89.55	Osteolyse Beckenregion/Oberschenkel
M89.50	Osteolyse, mehrere Lokalisationen	M89.56	Osteolyse Unterschenkel
M89.51	Osteolyse Schulterregion	M89.57	Osteolyse Knöchel/Fuß
M89.52	Osteolyse Oberarm	M89.58	Osteolyse, sonstige Lokalisation
M89.53	Osteolyse Unterarm	M89.59	Osteolyse, nnbez Lokalisationen
M89.54	Osteolyse Hand		

Prozedur R61-7

86.07.10†↔ Entz u Wchs e vllst implntbr Vrrcht m vsk Zg (PrtSyst)

ADRG R62

Andere hämatologische und solide Neubildungen

Hauptdiagnose in Tabelle R62-1 oder Hauptdiagnose in Tabelle R62-2 und Nebendiagnose in Tabelle R62-1

DRG R62A

Andere hämatologische und solide Neubildungen mit komplizierender Diagnose oder Dialyse oder Portimplantation, mit Osteolysen oder äusserst schweren CC und komplexer Diagnose

Mindestens eine Nebendiagnose in Tabelle R62-3 oder Prozedur in Tabelle R62-6 oder Dialyse oder (Nebendiagnose in Tabelle R62-4 oder PCCL > 3) und Nebendiagnose in Tabelle R62-5

DRG R62B

Andere hämatologische und solide Neubildungen, mit Osteolysen oder äusserst schweren CC

Nebendiagnose in Tabelle R62-4 oder PCCL > 3

DRG R62C

Andere hämatologische und solide Neubildungen

Hauptdiagnose R62-1

C37	Bösartige Neubildung des Thymus	C79.9	Sekundäre bösartige Neubildung nnbez Lokalisation
C48.0	Bösartige Neubildung: Retroperitoneum	C80.0	Bösartige Neubildung, prim Lokalisation unbekannt, so bez
C76.4	BNB ungenau bezeichneter Lok: Obere Extremität	C80.9	Bösartige Neubildung, nnbez
C76.5	BNB ungenau bezeichneter Lok: Untere Extremität	C96.0	Multifok/-syst (dissm) Langerh-Zell-Histiozytos [AbtLetterSiwe]
C76.7	BNB: Sonstige ungenau bezeichnete Lokalisationen	D09.3	Carcinoma in situ Schilddrüse/so endokrine Drüsen
C76.8	BNB: Sonst u ungenau bez Lok, mehr Teilber überlapp	D09.7	Carcinoma in situ sonst nbez Lokalisationen
C77.0	Sekundäre u nnbez BNB: Lymphknoten Kopf/Gesicht/Hals	D09.9	Carcinoma in situ, nnbez
C77.1	Sekundäre u nnbez BNB: Intrathorakale Lymphknoten	D19.7	Gutart Neubild mesotheliales Gewebe, sonst Lok
C77.2	Sekundäre u nnbez BNB: Intraabdominale Lymphknoten	D19.9	Gutart Neubildung mesotheliales Gewebe, nnbez
C77.3	Sek u nnbez BNB: Axill Lymphkn u Lymphkn obere Extrem	D36.7	Gutartige Neubildung sonstige nbez Lok
C77.4	Sek u nnbez BNB: Inguin Lymphkn u Lymphkn unt Extrem	D36.9	Gutartige Neubildung nnbez Lokalisation
C77.5	Sekundäre u nnbez BNB: Intrapelvine Lymphknoten	D48.7	NB unsich/unbek Verhalt sonst nbez Lok
C77.8	Sekundäre u nnbez BNB: Lymphknoten mehrerer Regionen	D48.9	NB unsich/unbek Verhalt, nnbez
C77.9	Sekundäre u nnbez BNB: Lymphknoten, nnbez	Q85.8	Sonstige Phakomatosen, aonkl
C79.83	Sekundäre bösartige Neubildung des Perikards	Q85.9	Phakomatose, nnbez
C79.84	Sonstige sekundäre bösartige Neubildung des Herzens	Z03.1	Beobachtung b Verdacht auf BNB
C79.88	Sekundäre bösartige Neubildung so nbez Lokalisationen		

Hauptdiagnose R62-2

A01.0	Typhus abdominalis	A19.8	Sonstige Miliartuberkulose
A01.1	Paratyphus A	A19.9	Miliartuberkulose, nnbez
A01.2	Paratyphus B	A20.7	Pestsepsis
A01.3	Paratyphus C	A21.7	Generalisierte Tularämie
A02.1	Salmonellensepsis	A22.7	Milzbrandsepsis
A19.0	Akute Miliartuberkulose einer einzel nbez Lokalisation	A24.0	Rotz
A19.1	Akute Miliartuberkulose mehrerer Lokalisationen	A24.1	Akute oder fulminante Melioidose
A19.2	Akute Miliartuberkulose, nnbez	A26.7	Erysipelothrix-Sepsis

A27.0	Leptospirosis icterohaemorrhagica [Weil-Krankheit]	B45.7	Disseminierte Kryptokokkose
A32.7	Listeriensepsis	B46.4	Disseminierte Mukormykose
A39.1	Waterhouse-Friderichsen-Syndrom	B50.8	Sonst schwere Formen od Komplikat der Malaria tropica
A39.2	Akute Meningokokkensepsis	B51.0	Malaria tertiana mit Milzruptur
A39.3	Chronische Meningokokkensepsis	B52.8	Malaria quartana mit sonstigen Komplikationen
A39.4	Meningokokkensepsis, nnbez	B55.0	Viszerale Leishmaniose
A39.8	Sonstige Meningokokkeninfektionen	D70.0	Angeb Agranulozyt u Neutropen
A39.9	Meningokokkeninfektion, nnbez	D70.10	Arzneimittelinduz Agranulozyt/Neutropenie: Krit Ph < 4Tg
A40.0	Sepsis durch Streptokokken, Gruppe A	D70.11	Arzneimittelinduz Agranulozyt/Neutropenie: Krit Ph 10-19Tg
A40.1	Sepsis durch Streptokokken, Gruppe B	D70.12	Arzneimittelinduz Agranulozyt/Neutropenie: Krit Ph > 19Tg
A40.2	Sepsis durch Streptokokken, Gruppe D	D70.13	Arzneimittelinduz Agranulozyt/Neutropenie: Krit Ph 4 - < 7Tg
A40.3	Sepsis durch Streptococcus pneumoniae	D70.14	Arzneimittelinduz Agranulozyt/Neutropen: Krit Ph 7 - < 10Tg
A40.8	Sonst Sepsis durch Streptokokken	D70.18	Sonst VerifForm arzneimittelinduz Agranulozyt/Neutropenie
A40.9	Sepsis durch Streptokokken, nicht näher bezeichnet	D70.19	Arzneimittelinduz Agranulozyt/Neutropenie, nnbez
A41.0	Sepsis durch Staphylococcus aureus	D70.3	Sonstige Agranulozytose
A41.1	Sepsis durch sonstige näher bezeichnete Staphylokokken	D70.5	Zyklische Neutropenie
A41.2	Sepsis durch nnbez Staphylokokken	D70.6	Sonstige Neutropenie
A41.3	Sepsis durch Haemophilus influenzae	D70.7	Neutropenie, nicht näher bezeichnet
A41.4	Sepsis durch Anaerobier	M03.00	Arthritis nach MeningokInf, mehrere Lok
A41.51	Sepsis durch Escherichia coli [E coli]	M03.01	Arthritis nach MeningokInf Schulterregion
A41.52	Sepsis durch Pseudomonas	M03.02	Arthritis nach MeningokInf Oberarm
A41.58	Sepsis durch sonstige gramnegative Erreger	M03.03	Arthritis nach MeningokInf Unterarm
A41.8	Sonstige nbez Sepsis	M03.04	Arthritis nach MeningokInf Hand
A41.9	Sepsis, nnbez	M03.05	Arthritis nach MeningokInf Becken/Oberschenkel
A42.7	Aktinomykotische Sepsis	M03.06	Arthritis nach MeningokInf Unterschenkel
A44.0	Systemische Bartonellose	M03.07	Arthritis nach MeningokInf Knöchel/Fuß
A48.0	Gasbrand [Gasödem]	M03.08	Arthritis nach MeningokInf, sonst Lok
A48.3	Syndrom des toxischen Schocks	M03.09	Arthritis nach Meningokokkeninfektion, nnbez Lok
A78	Q-Fieber	P35.2	Angeborene Infektion d Herpesviren [Herpes simplex]
B00.7	Disseminierte Herpesvirus-KH	P37.2	Neugeborenenlisteriose (disseminiert)
B37.7	Candida-Sepsis	R57.2	Septischer Schock
B38.7	Disseminierte Kokzidioidomykose	R65.0	Syst inflam Response-Synd [SIRS] infek o Organkomp
B39.3	Disseminierte Histoplasmose durch Histoplasma capsulatum	R65.1	Syst inflam Response-Synd [SIRS] infek m Organkomp
B41.7	Disseminierte Parakozidioidomykose	R65.2	Syst inflam Response-Synd [SIRS] ni-infekt o Organkomp
B42.7	Disseminierte Sporotrichose	R65.3	Syst inflam Response-Synd [SIRS] ni-infekt m Organkomp
B44.7	Disseminierte Aspergillose	R65.9	System inflamm Response-Synd [SIRS], nnbez

Diagnose R62-3

A01.0	Typhus abdominalis	A41.1	Sepsis durch sonstige näher bezeichnete Staphylokokken
A01.1	Paratyphus A	A41.2	Sepsis durch nnbez Staphylokokken
A01.2	Paratyphus B	A41.3	Sepsis durch Haemophilus influenzae
A01.3	Paratyphus C	A41.4	Sepsis durch Anaerobier
A02.1	Salmonellensepsis	A41.51	Sepsis durch Escherichia coli [E coli]
A19.0	Akute Miliartuberkulose einer einzel nbez Lokalisation	A41.52	Sepsis durch Pseudomonas
A19.1	Akute Miliartuberkulose mehrerer Lokalisationen	A41.58	Sepsis durch sonstige gramnegative Erreger
A19.2	Akute Miliartuberkulose, nnbez	A41.8	Sonstige nbez Sepsis
A19.8	Sonstige Miliartuberkulose	A41.9	Sepsis, nnbez
A19.9	Miliartuberkulose, nnbez	A42.7	Aktinomykotische Sepsis
A20.7	Pestsepsis	A44.0	Systemische Bartonellose
A21.7	Generalisierte Tularämie	A48.0	Gasbrand [Gasödem]
A22.7	Milzbrandsepsis	A48.3	Syndrom des toxischen Schocks
A24.0	Rotz	A78	Q-Fieber
A24.1	Akute oder fulminante Melioidose	B00.7	Disseminierte Herpesvirus-KH
A26.7	Erysipelothrix-Sepsis	B37.7	Candida-Sepsis
A27.0	Leptospirosis icterohaemorrhagica [Weil-Krankheit]	B38.7	Disseminierte Kokzidioidomykose
A32.7	Listeriensepsis	B39.3	Disseminierte Histoplasmose durch Histoplasma capsulatum
A39.1	Waterhouse-Friderichsen-Syndrom	B41.7	Disseminierte Parakozidioidomykose
A39.2	Akute Meningokokkensepsis	B42.7	Disseminierte Sporotrichose
A39.3	Chronische Meningokokkensepsis	B44.7	Disseminierte Aspergillose
A39.4	Meningokokkensepsis, nnbez	B45.7	Disseminierte Kryptokokkose
A39.8	Sonstige Meningokokkeninfektionen	B46.4	Disseminierte Mukormykose
A39.9	Meningokokkeninfektion, nnbez	B50.8	Sonst schwere Formen od Komplikat der Malaria tropica
A40.0	Sepsis durch Streptokokken, Gruppe A	B51.0	Malaria tertiana mit Milzruptur
A40.1	Sepsis durch Streptokokken, Gruppe B	B52.8	Malaria quartana mit sonstigen Komplikationen
A40.2	Sepsis durch Streptokokken, Gruppe D	B55.0	Viszerale Leishmaniose
A40.3	Sepsis durch Streptococcus pneumoniae	D70.0	Angeb Agranulozyt u Neutropen
A40.8	Sonst Sepsis durch Streptokokken	D70.10	Arzneimittelinduz Agranulozyt/Neutropenie: Krit Ph < 4Tg
A40.9	Sepsis durch Streptokokken, nicht näher bezeichnet	D70.11	Arzneimittelinduz Agranulozyt/Neutropenie: Krit Ph 10-19Tg
A41.0	Sepsis durch Staphylococcus aureus	D70.12	Arzneimittelinduz Agranulozyt/Neutropenie: Krit Ph > 19Tg

D70.13	Arzneimittelinduz Agranulozyt/Neutropenie: Krit Ph 4 - < 7Tg	M03.07	Arthritis nach MeningokInf Knöchel/Fuß
D70.14	Arzneimittelinduz Agranulozyt/Neutropen: Krit Ph 7 - < 10Tg	M03.08	Arthritis nach MeningokInf, sonst Lok
D70.18	Sonst VerForm arzneimittelinduz Agranulozyt/Neutropenie	M03.09	Arthritis nach Meningokokkeninfektion, nnbez Lok
D70.5	Zyklische Neutropenie	P35.2	Angeborene Infektion d Herpesviren [Herpes simplex]
D70.6	Sonstige Neutropenie	P37.2	Neugeborenenlisteriose (disseminiert)
M03.00	Arthritis nach MeningokInf, mehrere Lok	R57.2	Septischer Schock
M03.01	Arthritis nach MeningokInf Schulterregion	R65.0	Syst inflam Response-Synd [SIRS] infek o Organkomp
M03.02	Arthritis nach MeningokInf Oberarm	R65.1	Syst inflam Response-Synd [SIRS] infek m Organkomp
M03.03	Arthritis nach MeningokInf Unterarm	R65.2	Syst inflam Response-Synd [SIRS] ni-infekt o Organkomp
M03.04	Arthritis nach MeningokInf Hand	R65.3	Syst inflam Response-Synd [SIRS] ni-infekt m Organkomp
M03.05	Arthritis nach MeningokInf Becken/Oberschenkel	R65.9	System inflamm Response-Synd [SIRS], nnbez
M03.06	Arthritis nach MeningokInf Unterschenkel		

Nebendiagnose R62-4

C79.5	Sekundäre BNB Knochen u Knochenmark	M89.55	Osteolyse Beckenregion/Oberschenkel
M89.50	Osteolyse, mehrere Lokalisationen	M89.56	Osteolyse Unterschenkel
M89.51	Osteolyse Schulterregion	M89.57	Osteolyse Knöchel/Fuß
M89.52	Osteolyse Oberarm	M89.58	Osteolyse, sonstige Lokalisation
M89.53	Osteolyse Unterarm	M89.59	Osteolyse, nnbez Lokalisationen
M89.54	Osteolyse Hand		

Nebendiagnose R62-5

A04.7	Enterokolitis durch Clostridium difficile	J15.3	Pneumonie d Streptokokken Gruppe B
D69.57	Sonst sek ThromboPen, transfusionsrefraktär	J15.4	Pneumonie d sonstige Streptokokken
I26.0	Lungenembolie mit Angabe eines akuten Cor pulmonale	J15.5	Pneumonie d Escherichia coli
I81	Pfortaderthrombose	J15.6	Pneumonie d and aerobe gramnegative Bakterien
J15.0	Pneumonie d Klebsiella pneumoniae	J15.7	Pneumonie d Mycoplasma pneumoniae
J15.1	Pneumonie d Pseudomonas	J16.0	Pneumonie d Chlamydien
J15.2	Pneumonie d Staphylokokken		

Prozedur R62-6

86.07.10†↔ Enstz u Wchs e vllst implntbr Vrrcht m vsk Zg (PrtSyst)

ADRG R63

Andere akute Leukämie

Hauptdiagnose in Tabelle R63-1 oder Hauptdiagnose in Tabelle R63-2 und Nebendiagnose in Tabelle R63-1

DRG R63A

Andere akute Leukämie mit hochkomplexer Chemotherapie

Mindestens zwei Prozeduren in Tabelle R63-5 oder Prozedur in Tabelle R63-6

DRG R63B

Andere akute Leukämie mit intensiver Chemotherapie, mit Dialyse oder Sepsis oder mit Agranulozytose oder Portimplantation, Alter < 16 Jahre

Prozedur in Tabelle R63-5 und Verweildauer > 1 Tag und (Dialyse oder Nebendiagnose in Tabelle R63-3 oder Nebendiagnose in Tabelle R63-4 oder Prozedur in Tabelle R63-7) und Alter < 16 Jahre

DRG R63C

Andere akute Leukämie mit intensiver Chemotherapie, mit Dialyse oder Sepsis oder mit Agranulozytose oder Portimplantation, Alter > 15 Jahre

Prozedur in Tabelle R63-5 und Verweildauer > 1 Tag und (Dialyse oder Nebendiagnose in Tabelle R63-3 oder Nebendiagnose in Tabelle R63-4 oder Prozedur in Tabelle R63-7)

DRG R63D

Andere akute Leukämie mit mässig komplexer Chemotherapie, mit Dialyse oder Sepsis oder mit Agranulozytose oder Portimplantation, Alter < 16 Jahre

Prozedur in Tabelle R63-8 und Verweildauer > 1 Tag und (Dialyse oder Nebendiagnose in Tabelle R63-3 oder Nebendiagnose in Tabelle R63-4 oder Prozedur in Tabelle R63-7) und Alter < 16 Jahre

DRG R63E**Andere akute Leukämie mit Chemotherapie mit äusserst schweren CC, oder mit Dialyse od. Sepsis od. Agranulozytose od. Portimplantation**

Prozedur in Tabelle R63-5 und PCCL > 3 oder Prozedur in Tabelle R63-8 und (Verweildauer > 1 Tag und (Dialyse oder Nebendiagnose in Tabelle R63-3 oder Nebendiagnose in Tabelle R63-4 oder Prozedur in Tabelle R63-7) oder PCCL > 3) oder Verweildauer > 1 Tag und (Dialyse oder Nebendiagnose in Tabelle R63-3 oder Nebendiagnose in Tabelle R63-4 oder Prozedur in Tabelle R63-7 oder PCCL > 3) und Prozedur in Tabelle R63-9

DRG R63F**Andere akute Leukämie mit Chemotherapie****Hauptdiagnose R63-1**

C91.00	Akut lymphat Leukämie [ALL]: oA einer komplet Remission	C91.81	Reifzellige B-ALL vom Burkitt-Typ: In kompletter Remission
C91.01	Akute lymphat Leukämie [ALL]: In komplet Remission	C95.00	Akute Leukämie nnbez Zelltyps: Ohne Ang kompl Remission
C91.80	Reifzellige B-ALL vom Burkitt-Typ: oA einer komplet Remis	C95.01	Akute Leukämie nnbez Zelltyps: In kompletter Remission

Hauptdiagnose R63-2

A01.0	Typhus abdominalis	A78	Q-Fieber
A01.1	Paratyphus A	B00.7	Disseminierte Herpesvirus-KH
A01.2	Paratyphus B	B37.7	Candida-Sepsis
A01.3	Paratyphus C	B38.7	Disseminierte Kokzidioidomykose
A02.1	Salmonellensepsis	B39.3	Disseminierte Histoplasmose durch Histoplasma capsulatum
A19.0	Akute Miliartuberkulose einer einzel nbez Lokalisation	B41.7	Disseminierte Parakokzidioidomykose
A19.1	Akute Miliartuberkulose mehrerer Lokalisationen	B42.7	Disseminierte Sporotrichose
A19.2	Akute Miliartuberkulose, nnbez	B44.7	Disseminierte Aspergilllose
A19.8	Sonstige Miliartuberkulose	B45.7	Disseminierte Kryptokokkose
A19.9	Miliartuberkulose, nnbez	B46.4	Disseminierte Mukormykose
A20.7	Pestsepsis	B50.8	Sonst schwere Formen od Komplikat der Malaria tropica
A21.7	Generalisierte Tularämie	B51.0	Malaria tertiana mit Milzruptur
A22.7	Milzbrandsepsis	B52.8	Malaria quartana mit sonstigen Komplikationen
A24.0	Rotz	B55.0	Viszerale Leishmaniose
A24.1	Akute oder fulminante Melioidose	D70.0	Angeb Agranulozyt u Neutropen
A26.7	Erysipelothrix-Sepsis	D70.10	Arzneimittelinduz Agranulozyt/Neutropenie: Krit Ph < 4Tg
A27.0	Leptospirosis icterohaemorrhagica [Weil-Krankheit]	D70.11	Arzneimittelinduz Agranulozyt/Neutropenie: Krit Ph 10-19Tg
A32.7	Listeriensepsis	D70.12	Arzneimittelinduz Agranulozyt/Neutropenie: Krit Ph > 19Tg
A39.1	Waterhouse-Friderichsen-Syndrom	D70.13	Arzneimittelinduz Agranulozyt/Neutropenie: Krit Ph 4 - < 7Tg
A39.2	Akute Meningokokkensepsis	D70.14	Arzneimittelinduz Agranulozyt/Neutropen: Krit Ph 7 - < 10Tg
A39.3	Chronische Meningokokkensepsis	D70.18	Sonst VerForm arzneimittelinduz Agranulozyt/Neutropenie
A39.4	Meningokokkensepsis, nnbez	D70.19	Arzneimittelinduz Agranulozyt/Neutropenie, nnbez
A39.8	Sonstige Meningokokkeninfektionen	D70.3	Sonstige Agranulozytose
A39.9	Meningokokkeninfektion, nnbez	D70.5	Zyklische Neutropenie
A40.0	Sepsis durch Streptokokken, Gruppe A	D70.6	Sonstige Neutropenie
A40.1	Sepsis durch Streptokokken, Gruppe B	D70.7	Neutropenie, nicht näher bezeichnet
A40.2	Sepsis durch Streptokokken, Gruppe D	M03.00	Arthritis nach MeningokInf, mehrere Lok
A40.3	Sepsis durch Streptococcus pneumoniae	M03.01	Arthritis nach MeningokInf Schulterregion
A40.8	Sonst Sepsis durch Streptokokken	M03.02	Arthritis nach MeningokInf Oberarm
A40.9	Sepsis durch Streptokokken, nicht näher bezeichnet	M03.03	Arthritis nach MeningokInf Unterarm
A41.0	Sepsis durch Staphylococcus aureus	M03.04	Arthritis nach MeningokInf Hand
A41.1	Sepsis durch sonstige näher bezeichnete Staphylokokken	M03.05	Arthritis nach MeningokInf Becken/Oberschenkel
A41.2	Sepsis durch nnbez Staphylokokken	M03.06	Arthritis nach MeningokInf Unterschenkel
A41.3	Sepsis durch Haemophilus influenzae	M03.07	Arthritis nach MeningokInf Knöchel/Fuß
A41.4	Sepsis durch Anaerobier	M03.08	Arthritis nach MeningokInf, sonst Lok
A41.51	Sepsis durch Escherichia coli [E coli]	M03.09	Arthritis nach Meningokokkeninfektion, nnbez Lok
A41.52	Sepsis durch Pseudomonas	P35.2	Angeborene Infektion d Herpesviren [Herpes simplex]
A41.58	Sepsis durch sonstige gramnegative Erreger	P37.2	Neugeborenenlisteriose (disseminiert)
A41.8	Sonstige nbez Sepsis	R57.2	Septischer Schock
A41.9	Sepsis, nnbez	R65.0	Syst inflam Response-Synd [SIRS] infekt o Organkomp
A42.7	Aktinomykotische Sepsis	R65.1	Syst inflam Response-Synd [SIRS] infekt m Organkomp
A44.0	Systemische Bartonellose	R65.2	Syst inflam Response-Synd [SIRS] ni-infekt o Organkomp
A48.0	Gasbrand [Gasödem]	R65.3	Syst inflam Response-Synd [SIRS] ni-infekt m Organkomp
A48.3	Syndrom des toxischen Schocks	R65.9	System inflamm Response-Synd [SIRS], nnbez

Nebendiagnose R63-3

A01.0	Typhus abdominalis	A01.3	Paratyphus C
A01.1	Paratyphus A	A02.1	Salmonellensepsis
A01.2	Paratyphus B	A19.0	Akute Miliartuberkulose einer einzel nbez Lokalisation

A19.1	Akute Miliartuberkulose mehrerer Lokalisationen	A44.0	Systemische Bartonellose
A19.2	Akute Miliartuberkulose, nnbez	A48.0	Gasbrand [Gasödem]
A19.8	Sonstige Miliartuberkulose	A48.3	Syndrom des toxischen Schocks
A19.9	Miliartuberkulose, nnbez	A78	Q-Fieber
A20.7	Pestsepsis	B00.7	Disseminierte Herpesvirus-KH
A21.7	Generalisierte Tularämie	B37.7	Candida-Sepsis
A22.7	Milzbrandsepsis	B38.7	Disseminierte Kokzidioidomykose
A24.0	Rotz	B39.3	Disseminierte Histoplasmose durch Histoplasma capsulatum
A24.1	Akute oder fulminante Melioidose	B41.7	Disseminierte Parakokzidioidomykose
A26.7	Erysipelothrix-Sepsis	B42.7	Disseminierte Sporotrichose
A27.0	Leptospirosis icterohaemorrhagica [Weil-Krankheit]	B44.7	Disseminierte Aspergillose
A32.7	Listeriensepsis	B45.7	Disseminierte Kryptokokkose
A39.1	Waterhouse-Friderichsen-Syndrom	B46.4	Disseminierte Mukormykose
A39.2	Akute Meningokokkensepsis	B50.8	Sonst schwere Formen od Komplikation der Malaria tropica
A39.3	Chronische Meningokokkensepsis	B51.0	Malaria tertiana mit Milzruptur
A39.4	Meningokokkensepsis, nnbez	B52.8	Malaria quartana mit sonstigen Komplikationen
A39.8	Sonstige Meningokokkeninfektionen	B55.0	Viszerale Leishmaniose
A39.9	Meningokokkeninfektion, nnbez	M03.00	Arthritis nach MeningokInf, mehrere Lok
A40.0	Sepsis durch Streptokokken, Gruppe A	M03.01	Arthritis nach MeningokInf Schulterregion
A40.1	Sepsis durch Streptokokken, Gruppe B	M03.02	Arthritis nach MeningokInf Oberarm
A40.2	Sepsis durch Streptokokken, Gruppe D	M03.03	Arthritis nach MeningokInf Unterarm
A40.3	Sepsis durch Streptococcus pneumoniae	M03.04	Arthritis nach MeningokInf Hand
A40.8	Sonst Sepsis durch Streptokokken	M03.05	Arthritis nach MeningokInf Becken/Oberschenkel
A40.9	Sepsis durch Streptokokken, nicht näher bezeichnet	M03.06	Arthritis nach MeningokInf Unterschenkel
A41.0	Sepsis durch Staphylococcus aureus	M03.07	Arthritis nach MeningokInf Knöchel/Fuß
A41.1	Sepsis durch sonstige näher bezeichnete Staphylokokken	M03.08	Arthritis nach MeningokInf, sonst Lok
A41.2	Sepsis durch nnbez Staphylokokken	M03.09	Arthritis nach Meningokokkeninfektion, nnbez Lok
A41.3	Sepsis durch Haemophilus influenzae	P35.2	Angeborene Infektion d Herpesviren [Herpes simplex]
A41.4	Sepsis durch Anaerobier	P37.2	Neugeborenenlisteriose (disseminiert)
A41.51	Sepsis durch Escherichia coli [E coli]	R57.2	Septischer Schock
A41.52	Sepsis durch Pseudomonas	R65.0	Syst inflam Response-Synd [SIRS] infek o Organkomp
A41.58	Sepsis durch sonstige gramnegative Erreger	R65.1	Syst inflam Response-Synd [SIRS] infek m Organkomp
A41.8	Sonstige nbez Sepsis	R65.2	Syst inflam Response-Synd [SIRS] ni-infekt o Organkomp
A41.9	Sepsis, nnbez	R65.3	Syst inflam Response-Synd [SIRS] ni-infekt m Organkomp
A42.7	Aktinomykotische Sepsis	R65.9	System inflamm Response-Synd [SIRS], nnbez

Nebendiagnose R63-4

D70.0	Angeb Agranulozyt u Neutropen	D70.18	Sonst Verform arzneimittelinduz Agranulozyt/Neutropenie
D70.10	Arzneimittelinduz Agranulozyt/Neutropenie: Krit Ph < 4Tg	D70.19	Arzneimittelinduz Agranulozyt/Neutropenie, nnbez
D70.11	Arzneimittelinduz Agranulozyt/Neutropenie: Krit Ph 10-19Tg	D70.3	Sonstige Agranulozytose
D70.12	Arzneimittelinduz Agranulozyt/Neutropenie: Krit Ph > 19Tg	D70.5	Zyklische Neutropenie
D70.13	Arzneimittelinduz Agranulozyt/Neutropenie: Krit Ph 4 - < 7Tg	D70.6	Sonstige Neutropenie
D70.14	Arzneimittelinduz Agranulozyt/Neutropen: Krit Ph 7 - < 10Tg	D70.7	Neutropenie, nicht näher bezeichnet

Prozedur R63-5

99.25.10†↔ Hchg Kmpl u int Bkckh: ein Chmthriepbck w e stt Afnh

Prozedur R63-6

99.25.11†↔ Hchg Kmpl u int Bkckh: 2 Chmthriepblöck w e stt Afnh

Prozedur R63-7

86.07.10†↔ Enstz u Wchs e vllst implntbr Vrrcht m vsk Zg (PrtSyst)

Prozedur R63-8

99.25.00†↔ Chemotherapien n.n.bez.

99.25.01†↔ Nicht komplexe Chemotherapie

99.25.02†↔ Mittelgradig komplexe und intensive Blockchemotherapie

Prozedur R63-9

00.10†↔ Implantation einer chemotherapeutischen Substanz
 03.8†↔ Injektion einer destrukturierenden Substanz in den Spinalkanal
 34.92.00†↔ Intrapleurale Injektion, n.n.bez.
 34.92.21†↔ Intrapleurale Injektion, Pleurodese
 34.92.22†↔ Chemische Pleurodese
 34.92.99†↔ Intrapleurale Injektion, sonstige

99.25.04†↔ Hypertherme intraperitoneale Chemotherapie [HIPEC]
 99.28.00†↔ Instill von zytotoxischen Mat und Immunmod, n.n.bez.
 99.28.01†↔ Instill von zytotoxischen Mat u Immunmod, intrathekal
 99.28.02†↔ Instill v zytotoxischen Mat u Immunmod, intrazerebral
 99.28.03†↔ Instill v zytotox Mat u Immunmod, i d Pleurahöhle
 99.28.04†↔ Instill v zytotox Mat u Immunmod, intraperitoneal

99.28.05†↔ Instill von zytotoxischen Mat und Immunmod, i d Harnbl
99.28.06†↔ Instill v zytotox Mat u Immunmod, i das Nierenbec

99.28.07†↔ Instill v u lkrigionl zyttx Mt u Immnmd, artriell
99.28.08†↔ Instill von zytotoxischen Mat und Immunmod, sonstige

ADRG R65

Hämatologische und solide Neubildungen, ein Belegungstag

Verweildauer ist gleich 1 Tag

DRG R65Z

Hämatologische und solide Neubildungen, ein Belegungstag

MDC 18A

HIV

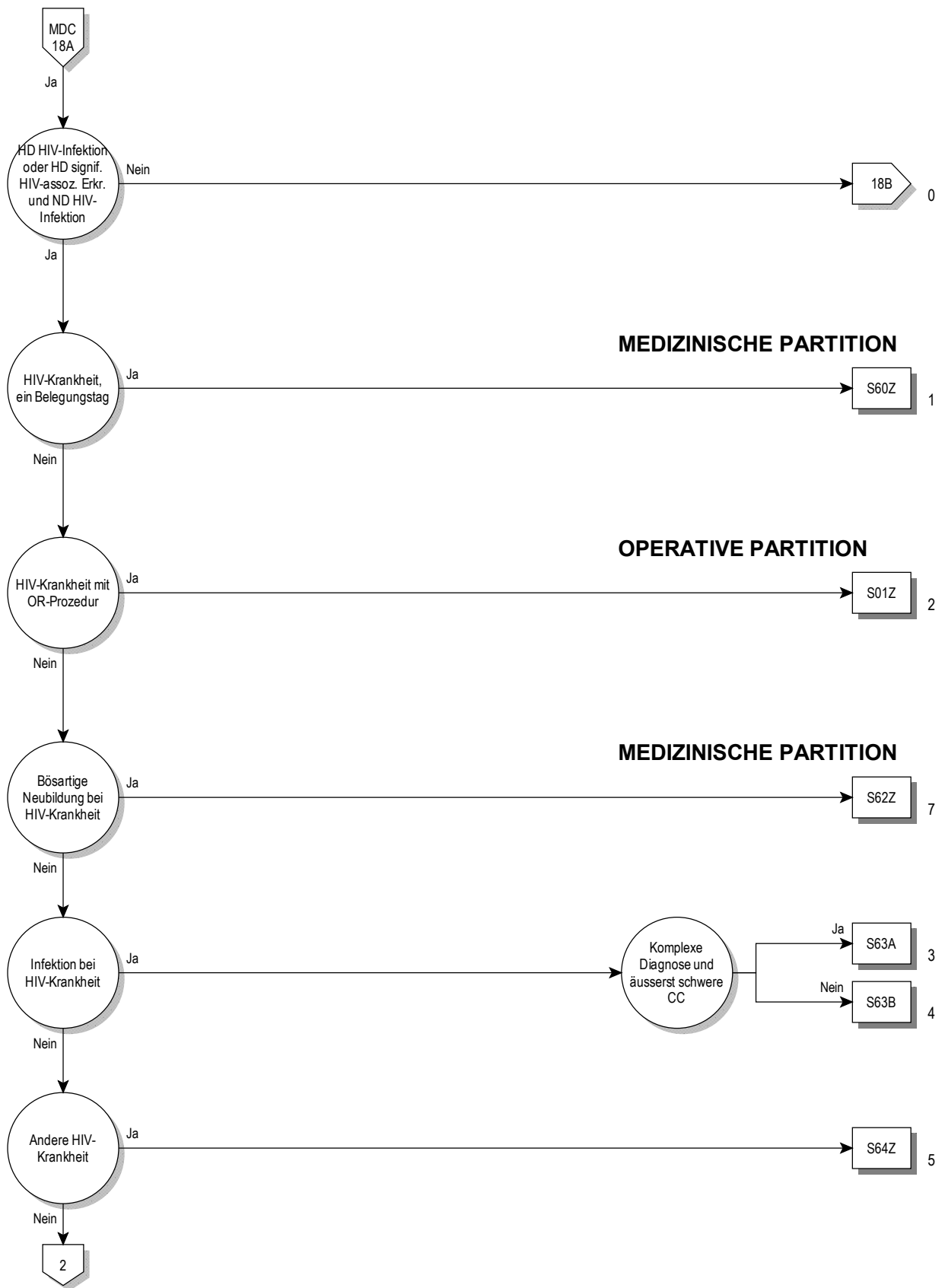



Entscheidungslogik MDC 18A

Hauptdiagnose in Tabelle MDC18A-0 oder Hauptdiagnose in Tabelle MDC18A-1 und mindestens eine Nebendiagnose in Tabelle MDC18A-2 und nicht [Komplexe OR-Prozeduren]

Hauptdiagnose für MDC 18A (MDC18A-0)

B20	Infekt/paras KH infolge HIV-KH [Hum Immdef-Vir-KH]	U60.2	Klinische Kategorien der HIV-Krankheit: Kategorie B
B21	BNB infolge HIV-KH [Hum Immundefiz-Virus-KH]	U60.3	Klinische Kategorien der HIV-Krankheit: Kategorie C
B22	Sonst nbez KH infolge HIV-KH [Hum Immdef-Vir-KH]	U60.9	Klinische Kategorie der HIV-Krankheit nnbez
B23.0	Akutes HIV-Infektionssyndrom	U61.1	Anzahl der T-Helferzellen bei HIV-KH: Kategorie 1
B23.8	Sonstige nbez Krankheitszustände infolge HIV-KH	U61.2	Anzahl der T-Helferzellen bei HIV-KH: Kategorie 2
B24	Nnbez HIV-KH [Humane Immundefizienz-Virus-KH]	U61.3	Anzahl der T-Helferzellen bei HIV-KH: Kategorie 3
F02.4	Demenz b HIV-KH [Hum lndef-VirusKH]	U61.9	Anzahl der (CD4+) T-Helferzellen nnbez
U60.1	Klinische Kategorien der HIV-Krankheit: Kategorie A	U85	HI-Virus m Res gg Virustat od Proteinaseinhibit

Diagnose für MDC 18A (MDC18A-1)

A02.0	Salmonellenenteritis	A43.8	Sonstige Formen der Nokardiose
A02.1	Salmonellensepsis	A43.9	Nokardiose, nnbez
A02.2	Lokalisierte Salmonelleninfektionen	A48.1	Legionellose mit Pneumonie
A02.8	Sonstige nbez Salmonelleninfektionen	A48.2	Legionellose ohne Pneumonie [Pontiac-Fieber]
A02.9	Salmonelleninfektion, nnbez	A51.0	Primärer syphilitischer Genitalaffekt
A04.0	Darminfektion durch enteropathogene E coli	A51.1	Analer Primäraffekt bei Syphilis
A04.1	Darminfektion durch enterotoxinbildende E coli	A51.2	Primäraffekt bei Syphilis, sonstige Lok
A04.2	Darminfektion durch enteroinvasive E coli	A51.3	Sek Syphilis Haut u Schleimhäute
A04.3	Darminfektion durch enterohämorrhagische E coli	A51.4	Sonstige sekundäre Syphilis
A04.4	Sonstige Darminfektionen durch Escherichia coli	A51.5	Latente Frühsyphilis
A04.5	Enteritis durch Campylobacter	A51.9	Frühsyphilis, nnbez
A04.6	Enteritis durch Yersinia enterocolitica	A52.0	Kardiovaskuläre Syphilis
A04.7	Enterokolitis durch Clostridium difficile	A52.1	Floride Neurosyphilis
A04.8	Sonst nbez bakterielle Darminfektionen	A52.2	Asymptomatische Neurosyphilis
A04.9	Bakterielle Darminfektion, nnbez	A52.3	Neurosyphilis, nnbez
A07.2	Kryptosporidiose	A52.7	Sonstige floride Spätsyphilis
A07.3	Isosporose	A52.8	Latente Spätsyphilis
A08.0	Enteritis durch Rotaviren	A52.9	Spätsyphilis, nnbez
A08.1	Akute Gastroenteritis Norovirus [Norwalk-Virus]	A53.0	Latente Syphilis, nicht als früh od spät bez
A08.2	Enteritis durch Adenoviren	A53.9	Syphilis, nnbez
A08.3	Enteritis durch sonstige Viren	A60.0	Infekt Genitalorgane u Urogenitaltrakt durch Herpesviren
A08.4	Virusbedingte Darminfektion, nnbez	A60.1	Infekt der Perianalhaut und des Rektums durch Herpesviren
A08.5	Sonstige nbez Darminfektionen	A60.9	Infektion des Anogenitalbereiches durch Herpesviren, nnbez
A18.0	Tuberkulose Knochen u Gelenke	A74.0	Chlamydienkonjunktivitis
A18.1	Tuberkulose Urogenitalsystem	A74.8	Sonstige Chlamydienkrankheiten
A18.3	TB Darm, Peritoneum u Mesenterial-LK	A74.9	Chlamydieninfektion, nnbez
A18.4	Tuberkulose Haut u Unterhautgewebe	A81.2	Progressive multifokale Leukenzephalopathie
A18.5	Tuberkulose des Auges	A81.8	Sonstige atypische Virus-Infektionen des ZNS
A18.6	Tuberkulose des Ohres	A81.9	Atypische Virus-Infektion des ZNS, nnbez
A18.7	Tuberkulose der Nebennieren	A85.0	Enzephalitis durch Enteroviren
A31.1	Infektion Haut durch sonstige Mykobakterien	A85.1	Enzephalitis durch Adenoviren
A31.80	Disseminierte atypische Mykobakteriose	A85.8	Sonstige nbez Virusenzephalitis
A31.88	Sonstige Infektionen durch Mykobakterien	A86	Virusenzephalitis, nnbez
A31.9	Infektion durch Mykobakterien, nicht näher bezeichnet	A87.0	Meningitis durch Enteroviren
A40.0	Sepsis durch Streptokokken, Gruppe A	A87.1	Meningitis durch Adenoviren
A40.1	Sepsis durch Streptokokken, Gruppe B	A87.8	Sonstige Virusmeningitis
A40.2	Sepsis durch Streptokokken, Gruppe D	A87.9	Virusmeningitis, nnbez
A40.3	Sepsis durch Streptococcus pneumoniae	A88.8	Sonstige nbez Virusinfektionen des ZNS
A40.8	Sonst Sepsis durch Streptokokken	A89	Virusinfektion des ZNS, nicht näher bezeichnet
A40.9	Sepsis durch Streptokokken, nicht näher bezeichnet	B00.0	Ekzema herpeticum Kaposi
A41.0	Sepsis durch Staphylococcus aureus	B00.1	Dermatitis vesicularis d Herpesviren
A41.1	Sepsis durch sonstige näher bezeichnete Staphylokokken	B00.2	Gingivostomatitis herpetica u Pharyngotonsillitis herpetica
A41.2	Sepsis durch nnbez Staphylokokken	B00.3	Meningitis durch Herpesviren
A41.3	Sepsis durch Haemophilus influenzae	B00.4	Enzephalitis durch Herpesviren
A41.4	Sepsis durch Anaerobier	B00.5	Augenkrankheit durch Herpesviren
A41.51	Sepsis durch Escherichia coli [E coli]	B00.7	Disseminierte Herpesvirus-KH
A41.52	Sepsis durch Pseudomonas	B00.8	Sonstige Infektionsformen durch Herpesviren
A41.58	Sepsis durch sonstige gramnegative Erreger	B00.9	Infektion durch Herpesviren, nnbez
A41.8	Sonstige nbez Sepsis	B02.0	Zoster-Enzephalitis
A41.9	Sepsis, nnbez	B02.1	Zoster-Meningitis
A43.0	Pulmonale Nokardiose	B02.2	Zoster m Beteiligung anderer Abschnitte des Nervensystems
A43.1	Nokardiose der Haut	B02.3	Zoster ophthalmicus

B02.7	Zoster generalisatus	B45.9	Kryptokokkose, nnbez
B02.8	Zoster mit sonstigen Komplikationen	B48.7	Mykosen durch opportunistisch-pathogene Pilze
B02.9	Zoster ohne Komplikation	B55.0	Viszerale Leishmaniose
B05.0	Masern, kompliziert durch Enzephalitis	B58.0	Augenerkrankung durch Toxoplasmen
B05.1	Masern, kompliziert durch Meningitis	B58.1	Hepatitis durch Toxoplasmen
B05.2	Masern, kompliziert durch Pneumonie	B58.2	Meningoenzephalitis durch Toxoplasmen
B05.3	Masern, kompliziert durch Otitis media	B58.3	Toxoplasmose Lunge
B05.4	Masern mit Darmkomplikationen	B58.8	Toxoplasmosen mit Beteiligung sonstiger Organe
B05.8	Masern mit sonstigen Komplikationen	B58.9	Toxoplasmose, nnbez
B05.9	Masern ohne Komplikation	B59	Pneumozystose
B17.1	Akute Virushepatitis C	B60.0	Babesiose
B25.0	Pneumonie durch Zytomegalieviren	B60.1	Akanthamöbiasis
B25.1	Hepatitis durch Zytomegalieviren	B60.2	Naegleriainfektion
B25.2	Pankreatitis durch Zytomegalieviren	B60.8	Sonstige näher bezeichnete Protozoenkrankheiten
B25.80	Infekt des Verdauungstraktes durch Zytomegalieviren	B78.0	Strongyloidiasis des Darms
B25.88	Sonstige Zytomegalie	B78.1	Strongyloidiasis der Haut
B25.9	Zytomegalie, nnbez	B78.7	Disseminierte Strongyloidiasis
B34.4	Infektion durch Papovaviren nnbez Lok	B78.9	Strongyloidiasis, nnbez
B34.9	Virusinfektion, nnbez	B88.8	Sonstiger nbez Parasitenbefall der Haut
B35.0	Tinea barbae und Tinea capitis	C44.0	Sonstige bösartige Neubildungen: Lippenhaut
B35.1	Tinea unguium	C44.1	Sonstige BNB: Haut des Augenlides, einschließlich Kanthus
B35.2	Tinea manuum	C44.2	Sonstige BNB: Haut des Ohres u des äußeren Gehörganges
B35.3	Tinea pedis	C44.3	Sonst BNB: Haut sonst u nnbez Teile des Gesichtes
B35.4	Tinea corporis	C44.4	Sonstige BNB: Behaarte Kopfhaut und Haut des Halses
B35.5	Tinea imbricata	C44.5	Sonstige bösartige Neubildungen: Haut des Rumpfes
B35.6	Tinea cruris	C44.6	Sonst BNB: Haut der oberen Extremität, einschl Schulter
B35.8	Sonstige Dermatophyosen	C44.7	Sonst BNB: Haut der unteren Extremität, einschließl Hüfte
B35.9	Dermatophytose, nnbez	C44.8	Sonstige BNB: Haut, mehrere Teilbereiche überlappend
B36.0	Pityriasis versicolor	C44.9	BNB Haut, nnbez
B36.1	Tinea nigra	C46.0	Kaposi-Sarkom Haut
B36.2	Piedra alba [weiße Piedra]	C46.1	Kaposi-Sarkom Weichteilgewebe
B36.3	Piedra nigra [schwarze Piedra]	C46.2	Kaposi-Sarkom Gaumen
B36.8	Sonstige nbez oberflächliche Mykosen	C46.3	Kaposi-Sarkom Lymphknoten
B36.9	Oberflächliche Mykose, nnbez	C46.7	Kaposi-Sarkom sonstige Lok
B37.0	Candida-Stomatitis	C46.8	Kaposi-Sarkom mehrere Organe
B37.1	Kandidose der Lunge	C46.9	Kaposi-Sarkom, nnbez
B37.2	Kandidose der Haut und der Nägel	C82.2	Follikuläres Lymphom Grad III, nicht näher bezeichnet
B37.5	Candida-Meningitis	C82.3	Follikuläres Lymphom Grad IIIa
B37.6	Candida-Endokarditis	C82.4	Follikuläres Lymphom Grad IIIb
B37.7	Candida-Sepsis	C83.0	Kleinzelliges B-Zell-Lymphom
B37.81	Candida-Ösophagitis	C83.3	Diffuses großzelliges B-Zell-Lymphom
B37.88	Kandidose an sonst Lok	C83.5	Lymphoblastisches Lymphom
B37.9	Kandidose, nnbez	C83.7	Burkitt-Lymphom
B38.0	Akute Kokzidioidomykose Lunge	C83.8	Sonstige nicht follikuläre Lymphome
B38.1	Chronische Kokzidioidomykose der Lunge	C83.9	Nicht follikuläres Lymphom, nicht näher bezeichnet
B38.2	Kokzidioidomykose der Lunge, nnbez	C84.4	Peripheres T-Zell-Lymphom, nicht spezifiziert
B38.3	Kokzidioidomykose der Haut	C84.5	Sonstige reifzellige T/NK-Zell-Lymphome
B38.4	Kokzidioidomykose der Meningen	C84.7	Anaplastisches großzelliges Lymphom, ALK-negativ
B38.7	Disseminierte Kokzidioidomykose	C84.8	Kutanes T-Zell-Lymphom, nicht näher bezeichnet
B38.8	Sonstige Formen der Kokzidioidomykose	C84.9	Reifzelliges T/NK-Zell-Lymphom, nicht näher bezeichnet
B38.9	Kokzidioidomykose, nicht näher bezeichnet	C85.1	B-Zell-Lymphom, nnbez
B39.0	Akute Histoplasmose Lunge durch Histoplasma capsulatum	C85.2	Mediastinales (thymisches) großzelliges B-Zell-Lymphom
B39.1	Chron Histoplasmose Lunge durch Histoplasma capsulatum	C85.9	Non-Hodgkin-Lymphom, nicht näher bezeichnet
B39.2	Histoplasm Lunge durch Histoplasma capsulatum, nnbez	C86.1	Hepatosplenisches T-Zell-Lymphom
B39.3	Disseminierte Histoplasmose durch Histoplasma capsulatum	C86.2	T-Zell-Lymphom vom Enteropathie-Typ
B39.4	Histoplasmose durch Histoplasma capsulatum, nnbez	C86.3	Subkutanes pannikulitisches T-Zell-Lymphom
B39.5	Histoplasmose durch Histoplasma duboisii	C86.4	Blastisches NK-Zell-Lymphom
B39.9	Histoplasmose, nnbez	C86.5	Angioimmunoblastisches T-Zell-Lymphom
B44.0	Invasive Aspergillose der Lunge	C86.6	Primäre kutane CD30-positive T-Zell-Proliferationen
B44.1	Sonstige Aspergillose der Lunge	C88.40	Extranod Marginzon-B-Lymphom MALT oA kompl Rem
B44.2	Aspergillose der Tonsillen	C88.41	Extranod Marginzon-B-Lymphom MukosAss Gwb In kompl Rem
B44.7	Disseminierte Aspergillose	D50.0	Eisenmangelanämie nach Blutverlust (chronisch)
B44.8	Sonstige Formen der Aspergillose	D50.1	Sideropenische Dysphagie
B44.9	Aspergillose, nnbez	D50.8	Sonstige Eisenmangelanämien
B45.0	Kryptokokkose der Lunge	D50.9	Eisenmangelanämie, nnbez
B45.1	Kryptokokkose des Gehirns	D51.0	Vit-B12-Mangelanämie d Mangel Intrinsic-Faktor
B45.2	Kryptokokkose der Haut	D51.1	Vit-B12-MangAnäm selek Vit-B12-Malabs m Proturie
B45.3	Kryptokokkose der Knochen	D51.2	Transcobalamin-II-Mangel (-Anämie)
B45.7	Disseminierte Kryptokokkose	D51.3	Sonstige alimentäre Vitamin-B12-Mangelanämie
B45.8	Sonstige Formen der Kryptokokkose	D51.8	Sonstige Vitamin-B12-Mangelanämien

D51.9	Vitamin-B12-Mangelanämie, nnbez	D81.2	Schwer komb Immundef [SCID] m niedr/norm B-Zellen-Z
D52.0	Alimentäre Folsäure-Mangelanämie	D81.6	Haupthistokompat-Kompl-KI-I-Defekt [MHC-KI-I-D]
D52.1	Arzneimittelinduzierte Folsäure-Mangelanämie	D81.7	Haupthistokompat-Kompl-KI-II-Defekt [MHC-KI-II-D]
D52.8	Sonstige Folsäure-Mangelanämien	D81.8	Sonstige kombinierte Immundefekte
D52.9	Folsäure-Mangelanämie, nnbez	D81.9	Kombinierter Immundefekt, nnbez
D53.0	Eiweißmangelanämie	D82.2	Immundef m disproport Kleinwuchs
D53.1	Sonstige megaloblastäre Anämien, aonkl	D82.3	Immundefekt m hereditär defekter Reakt auf EBV
D53.2	Skorbutanämie	D82.4	Hyperimmunglobulin-E[IgE]-Syndrom
D53.8	Sonstige nbez alimentäre Anämien	D82.8	Immundefekte in Verbind m and nbez schw Defekten
D53.9	Alimentäre Anämie, nnbez	D82.9	Immundefekt in Verbindung m schwer Defekt, nnbez
D59.0	AM-induzierte autoimmunhämolytische Anämie	D83.0	Variab Immundef überw Abweich B-Zellen-Zahl/-Funkt
D59.1	Sonstige autoimmunhämolytische Anämien	D83.1	Variab Immundef m überw immunregulator T-Zell-Stör
D59.2	AM-induzierte nicht-autoimmunhämolyt Anämie	D83.2	Variab Immundef m AutoAK gg B-/T-Zellen
D59.4	Sonstige nicht-autoimmunhämolytische Anämien	D83.8	Sonstige variable Immundefekte
D59.5	Paroxys nächtl Hämoglobinurie [Marchiafava-Micheli]	D83.9	Variabler Immundefekt, nnbez
D59.6	Hämoglobinurie d Hämolyse infolg so äuß Ursach	D84.0	Lymphozytenfunktion-Antigen-1[LFA-1]-Defekt
D59.8	Sonstige erworbene hämolytische Anämien	D84.1	Defekte im Komplementsystem
D59.9	Erworbene hämolytische Anämie, nnbez	D84.8	Sonstige nbez Immundefekte
D60.0	Chron erworbene isolierte aplastische Anämie	D84.9	Immundefekt, nnbez
D60.1	Transitorische erworb isolierte aplastische Anämie	D89.9	Störung m Beteiligung Immunsystem, nnbez
D60.8	Sonstige erworb isolierte aplastische Anämien	E40	Kwashiorkor
D60.9	Erworbene isolierte aplastische Anämie, nnbez	E41	Alimentärer Marasmus
D61.10	Aplastische Anämie infolge zytostatischer Therapie	E42	Kwashiorkor-Marasmus
D61.18	Sonstige arzneimittelinduzierte aplastische Anämie	E43	Nnbez erhebliche Energie- u Eiweißmangelernährung
D61.19	Arzneimittelinduzierte aplastische Anämie, nnbez	E44.0	Mäßige Energie- u Eiweißmangelernährung
D61.2	Aplastische Anämie infolge sonst äuß Ursachen	E44.1	Leichte Energie- u Eiweißmangelernährung
D61.3	Idiopathische aplastische Anämie	E45	EntwicklVerzög d Energie- u Eiweißmangelernährung
D61.8	Sonstige nbez aplastische Anämien	E46	Nnbez Energie- u Eiweißmangelernährung
D61.9	Aplastische Anämie, nnbez	E50.0	Vitamin-A-Mangel m Xerosis conjunctivae
D62	Akute Blutungsanämie	E50.1	Vit-A-Mangel m Bitot-Flecken u Xerosis conjunctiv
D64.0	Hereditäre sideroachrest [sideroblast] Anämie	E50.2	Vitamin-A-Mangel mit Hornhautxerose
D64.1	Sek sideroachrest [sideroblast] Anämie (KH-bed)	E50.3	Vit-A-Mang m Hornhautulzerat u Hornhautxerose
D64.2	Sek sideroachrest [sideroblast] Anämie d AM/Toxin	E50.4	Vitamin-A-Mangel m Keratomalazie
D64.3	Sonstige sideroachrest [sideroblast] Anämien	E50.5	Vitamin-A-Mangel m Nachtblindheit
D64.4	Kongenitale dyserythropoetische Anämie	E50.6	Vit-A-Mang m xerophthalmischen Narb Hornhaut
D64.8	Sonstige nbez Anämien	E50.7	Sonst Manifest Vit-A-Mangel am Auge
D64.9	Anämie, nnbez	E50.8	Sonstige Manifestationen Vitamin-A-Mangel
D69.52	Heparin-induzierte Thrombozytopenie Typ I	E50.9	Vitamin-A-Mangel, nnbez
D69.53	Heparin-induzierte Thrombozytopenie Typ II	E51.1	Beriberi
D69.57	Sonst sek ThromboPen, transfusionsrefraktär	E51.2	Wernicke-Enzephalopathie
D69.58	Sonst sek ThromboPen, n transfusionsrefraktär	E51.8	Sonstige Manifestationen Thiaminmangel
D69.59	Sekundäre Thrombozytopenie, nicht näher bezeichnet	E51.9	Thiaminmangel, nnbez
D69.60	ThromboPen, nnbez, transfusrefr	E52	Niazinmangel [Pellagra]
D69.61	ThromboPen, nnbez, n transfusrefr bez	E53.0	Riboflavinmangel
D70.0	Angeb Agranulozyt u Neutropen	E53.1	Pyridoxinmangel
D70.10	Arzneimittelinduz Agranulozyt/Neutropenie: Krit Ph < 4Tg	E53.8	Mangel sonst nbez Vitamine Vit-B-Komplex
D70.11	Arzneimittelinduz Agranulozyt/Neutropenie: Krit Ph 10-19Tg	E53.9	Vitamin-B-Mangel, nnbez
D70.12	Arzneimittelinduz Agranulozyt/Neutropenie: Krit Ph > 19Tg	E54	Askorbinsäuremangel
D70.13	Arzneimittelinduz Agranulozyt/Neutropenie: Krit Ph 4 - < 7Tg	E55.0	Floride Rachitis
D70.14	Arzneimittelinduz Agranulozyt/Neutropen: Krit Ph 7 - < 10Tg	E55.9	Vitamin-D-Mangel, nnbez
D70.18	Sonst VerForm arzneimittelinduz Agranulozyt/Neutropenie	E56.0	Vitamin-E-Mangel
D70.19	Arzneimittelinduz Agranulozyt/Neutropenie, nnbez	E56.1	Vitamin-K-Mangel
D70.3	Sonstige Agranulozytose	E56.8	Mangel an sonstigen Vitaminen
D70.5	Zyklische Neutropenie	E56.9	Vitaminmangel, nnbez
D70.6	Sonstige Neutropenie	E58	Alimentärer Kalziummangel
D70.7	Neutropenie, nicht näher bezeichnet	E59	Alimentärer Selenmangel
D73.1	Hypersplenismus	E60	Alimentärer Zinkmangel
D75.9	Krankheit des Blutes und der blutbildenden Organe, nnbez	E61.0	Kupfermangel
D80.0	Hereditäre Hypogammaglobulinämie	E61.1	Eisenmangel
D80.1	Nichtfamiliäre Hypogammaglobulinämie	E61.2	Magnesiummangel
D80.2	Selektiver Immunglobulin-A-Mangel [IgA-Mangel]	E61.3	Manganmangel
D80.3	Selekt Mangel Immunglobulin-G-Subkl [IgG-Subkl]	E61.4	Chrommangel
D80.4	Selektiver Immunglobulin-M-Mangel [IgM-Mangel]	E61.5	Molybdänmangel
D80.5	Immundefekt b erhöhtem Immunglobulin M [IgM]	E61.6	Vanadiummangel
D80.6	AK-Mangel b Normo-/Hypergammaglobulinämie	E61.7	Mangel an mehreren Spurenelementen
D80.7	Transit Hypogammaglobulinämie im Kindesalter	E61.8	Mangel sonstige nbez Spurenelementen
D80.8	Sonst Immundefekte m vorherrsch AK-Mangel	E61.9	Spurenelementmangel, nnbez
D80.9	Immundefekt m vorherrsch AK-Mangel, nnbez	E63.0	Mangel an essentiellen Fettsäuren [EFA]
D81.0	Schwer komb Immundefekt [SCID] m retikul Dysgenes	E63.1	Aliment Mangelzust infolge unausgew ZusammSetz Nahr
D81.1	Schwer komb Immundef [SCID] m niedr T-/B-Zellen-Z	E63.8	Sonstige nbez alimentäre Mangelzustände

E63.9	Alimentärer Mangelzustand, nnbez	I24.8	Sonst Formen der akuten ischämischen HerzKH
E86	Volumenmangel	I24.9	Akute ischämische KH, nnbez
E88.1	Lipodystrophie, aonkl	I25.0	Atheroskler Herz-Kreislauf-KH, so beschrieben
E88.9	Stoffwechselstörung, nnbez	I25.10	Atheroskler HerzKH, oh hämodyn wirks Sten
F03	Nnbez Demenz	I25.11	Atheroskler HerzKH, 1-Gefäßkrank
F05.1	Delir b Demenz	I25.12	Atheroskler HerzKH, 2-Gefäßkrank
F06.8	So nbez org psych Stör Schäd/FktStör Gehirn od körp KH	I25.13	Atheroskler HerzKH, 3-Gefäßkrank
F06.9	Nnbez org psych Stör Schäd/FktStör Gehirn od körp KH	I25.14	Atheroskler HerzKH, Sten li Hauptstamm
F07.9	Nnbez org Pers-/VerhStör KH/Schäd/FktStör Gehirn körp KH	I25.15	Atheroskler HerzKH, m stenosis Bypass-Gef
F09	Nnbez organ od symptomat psychische Störung	I25.16	Atherosklerotische HerzKH: Mit stenosierten Stents
F29	Nnbez nichtorganische Psychose	I25.19	Atheroskler HerzKH, nnbez
F30.0	Hypomanie	I25.20	Alt Myokardinf, 29 T b unt 4 Mon zurücklieg
F30.1	Manie oh psychotische Symptome	I25.21	Alt Myokardinf, 4 Mon b unt 1 J zurücklieg
F30.2	Manie m psychotischen Symptomen	I25.22	Alt Myokardinf, 1 J u läng zurücklieg
F30.9	Manische Episode, nnbez	I25.29	Alt Myokardinf, nnbez
G04.2	Bakt Meningoenzephalitis u Meningomyelitis, aonkl	I25.3	Herz (-Wand) -Aneurysma
G04.8	Sonst Enzephalitis, Myelitis u Enzephalomyelitis	I25.4	Koronararterienaneurysma
G04.9	Enzephalitis, Myelitis u Enzephalomyelitis, nnbez	I25.5	Ischämische Kardiomyopathie
G37.9	Demyelinisierende KH ZNS, nnbez	I25.6	Stumme Myokardischämie
G44.8	Sonstige nbez Kopfschmerzsyndrome	I25.8	Sonst Formen chron ischämischen HerzKH
G60.9	Hereditäre u idiopathische Neuropathie, nnbez	I25.9	Chronische ischämische HerzKH, nnbez
G61.0	Guillain-Barré-Syndrom	I33.0	Akute und subakute infektiöse Endokarditis
G61.8	Sonstige Polyneuritiden	I33.9	Akute Endokarditis, nicht näher bezeichnet
G61.9	Polyneuritis, nnbez	I38	Endokarditis, Herzklappe nnbez
G62.80	Critical-illness-Polyneuropathie	I40.0	Infektiöse Myokarditis
G62.88	Sonst nbez Polyneuropath	I40.1	Isolierte Myokarditis
G62.9	Polyneuropathie, nnbez	I40.8	Sonstige akute Myokarditis
G93.3	Chronisches Müdigkeitssyndrom	I40.9	Akute Myokarditis, nnbez
G93.4	Enzephalopathie, nnbez	I42.9	Kardiomyopathie, nnbez
G93.9	KH Gehirn, nnbez	I67.3	Progressive subkortik vaskul Enzephalopathie
G95.2	Rückenmarkskompression, nnbez	J12.3	Pneumonie durch humanes Metapneumovirus
G95.9	KH Rückenmark, nnbez	J12.8	Pneumonie d sonstige Viren
G96.9	KH Zentralnervensystem, nnbez	J12.9	Viruspneumonie, nnbez
G98	Sonst KH Nervensystem, aonkl	J13	Pneumonie d Streptococcus pneumoniae
H30.0	Fokale Chorioretinitis	J14	Pneumonie d Haemophilus influenzae
H30.1	Disseminierte Chorioretinitis	J15.0	Pneumonie d Klebsiella pneumoniae
H30.9	Chorioretinitis, nnbez	J15.1	Pneumonie d Pseudomonas
H35.0	Retinopath Augenhintergrund Veränd Netzhautgefäße	J15.2	Pneumonie d Staphylokokken
H54.0	Blindheit u hochgradige Sehbehinderung, binokular	J15.3	Pneumonie d Streptokokken Gruppe B
H54.1	Schwere Sehbeeinträchtigung, binokular	J15.4	Pneumonie d sonstige Streptokokken
H54.2	Mittelschwere Sehbeeinträchtigung, binokular	J15.5	Pneumonie d Escherichia coli
H54.3	Leichte Sehbeeinträchtigung, binokular	J15.6	Pneumonie d and aerobe gramnegative Bakterien
H54.4	Blindheit und hochgradige Sehbehinderung, monokular	J15.7	Pneumonie d Mycoplasma pneumoniae
H54.5	Schwere Sehbeeinträchtigung, monokular	J15.8	Sonstige bakterielle Pneumonie
H54.6	Mittelschwere Sehbeeinträchtigung, monokular	J15.9	Bakterielle Pneumonie, nnbez
H54.9	Nicht näher bezeichnete Sehbeeinträchtigung (binokular)	J16.0	Pneumonie d Chlamydien
I20.0	Instabile Angina pectoris	J16.8	Pneumonie d sonstige nbez Infektionserreger
I20.1	Ang pect m nachgewiesenem Koronarspasmus	J18.0	Bronchopneumonie, nnbez
I20.8	Sonstige Formen Angina pectoris	J18.1	Lobärpneumonie, nnbez
I20.9	Angina pectoris, nnbez	J18.8	Sonstige Pneumonie, Erreger nnbez
I21.0	Akuter transmuraler Myokardinfarkt Vorderwand	J18.9	Pneumonie, nnbez
I21.1	Akuter transmuraler Myokardinfarkt Hinterwand	J32.9	Chronische Sinusitis, nnbez
I21.2	Akuter transmuraler Myokardinfarkt an sonst Lok	J84.8	Sonstige nbez interstitielle Lungenkrankheiten
I21.3	Akuter transmuraler Myokardinfarkt an nnbez Lok	J85.0	Gangrän u Nekrose Lunge
I21.4	Akuter subendokardialer Myokardinfarkt	J85.1	Abszeß d Lunge m Pneumonie
I21.9	Akuter Myokardinfarkt, nnbez	J85.2	Abszeß d Lunge oh Pneumonie
I22.0	Rezidivierender Myokardinfarkt Vorderwand	J93.1	Sonstiger Spontanpneumothorax
I22.1	Rezidivierender Myokardinfarkt Hinterwand	J93.8	Sonstiger Pneumothorax
I22.8	Rezidivierender Myokardinfarkt an sonst Lok	J93.9	Pneumothorax, nnbez
I22.9	Rezidivierender Myokardinfarkt an nnbez Lok	K11.9	KH Speicheldrüsen, nnbez
I23.0	Hämoperikard als akut Komplik nach akut Myokardinf	K12.0	Rezidivierende orale Aphthen
I23.1	ASD als akute Komplik nach akut Myokardinf	K13.0	KH Lippen
I23.2	VSD als akute Komplik nach akut Myokardinf	K13.2	Leukoplakie u so Affekt Mundhöhlenepithel/Zunge
I23.3	Ruptur Herzwand oh Hämoperik als ak Komplik ak MI	K13.3	Haarleukoplakie
I23.4	Ruptur Chordae tendineae als ak Komplik ak MI	K22.1	Ösophagusulkus
I23.5	Papillarmuskeleruptur als ak Komplik nach ak MI	K29.4	Chronische atrophische Gastritis
I23.6	Thrombose Vorhof/HOhr/Kammer ak Komplik nach ak MI	K29.5	Chronische Gastritis, nnbez
I23.8	Sonst akute Komplik nach akutem Myokardinf	K29.7	Gastritis, nnbez
I24.0	Koronarthrom oh nachfolgenden Myokardinf	K29.9	Gastroduodenitis, nnbez
I24.1	Postmyokardinfarkt-Syndrom	K52.0	Gastroenteritis u Kolitis d Strahleneinwirkung

K52.1	Toxische Gastroenteritis u Kolitis	M00.92	Eitrige Arthritis, nnbez, Oberarm
K52.2	Allergische u alimentäre Gastroenteritis u Kolitis	M00.93	Eitrige Arthritis, nnbez, Unterarm
K52.30	Pancolitis indeterminata	M00.94	Eitrige Arthritis, nnbez, Hand
K52.31	Linksseitige Colitis indeterminata	M00.95	Eitrige Arthritis, nnbez, Beckenregion/Oberschenkel
K52.32	Colitis indeterminata Rektosigmoid	M00.96	Eitrige Arthritis, nnbez, Unterschenkel
K52.38	Sonstige Colitis indeterminata	M00.97	Eitrige Arthritis, nnbez, Knöchel/Fuß
K52.8	Sonst nbez nichtinfekt Gastroenteritis u Kolitis	M00.98	Eitrige Arthritis, nnbez, sonstige Lokalisationen
K52.9	Nichtinfektiöse Gastroenteritis u Kolitis, nnbez	M00.99	Eitrige Arthritis, nnbez, nnbez Lokalisationen
K85.00	Idiopathische akute Pankreatitis: Oh Angabe Organkompl	M13.90	Arthritis, nnbez, mehrere Lokalisationen
K85.01	Idiopathische akute Pankreatitis: M Organkompl	M13.91	Arthritis, nnbez, Schulterregion
K85.10	Biliäre akute Pankreatitis: Oh Angabe Organkompl	M13.92	Arthritis, nnbez, Oberarm
K85.11	Biliäre akute Pankreatitis: M Organkompl	M13.93	Arthritis, nnbez, Unterarm
K85.20	Alkoholinduzierte akute Pankreatitis: Oh Ang Organkompl	M13.94	Arthritis, nnbez, Hand
K85.21	Alkoholinduzierte akute Pankreatitis: M Organkompl	M13.95	Arthritis, nnbez, Beckenregion/Oberschenkel
K85.30	Medikamenten-induzierte akute Pankreatitis: OA OrgKompl	M13.96	Arthritis, nnbez, Unterschenkel
K85.31	Medikamenten-induzierte akute Pankreatitis: M Organkompl	M13.97	Arthritis, nnbez, Knöchel/Fuß
K85.80	Sonstige akute Pankreatitis: Ohne Angabe Organkompl	M13.98	Arthritis, nnbez, sonst Lokalisation
K85.81	Sonst akute Pankreatitis: M Organkompl	M13.99	Arthritis, nnbez, nnbez Lokalisationen
K85.90	Akute Pankreatitis, nnbez: Ohne Angabe Organkompl	M54.10	Radikulopathie, mehrere Lok WS
K85.91	Akute Pankreatitis, nnbez: M Organkompl	M54.11	Radikulopathie, Okzipito-Atlanto-Axialbereich
K90.9	Intestinale Malabsorption, nnbez	M54.19	Radikulopathie, nnbez Lokalisation
L03.10	Phlegmone obere Extremität	M79.20	Neuralgie u Neuritis, nnbez, mehrere Lok
L03.11	Phlegmone untere Extremität	M79.21	Neuralgie u Neuritis, nnbez, Schulterregion
L03.2	Phlegmone Gesicht	M79.22	Neuralgie u Neuritis, nnbez, Oberarm
L03.3	Phlegmone Rumpf	M79.23	Neuralgie u Neuritis, nnbez, Unterarm
L03.8	Phlegmone an sonstigen Lokalisationen	M79.24	Neuralgie u Neuritis, nnbez, Hand
L03.9	Phlegmone, nnbez	M79.25	Neuralgie u Neuritis, nnbez, Beckenregion/OS
L04.0	Akute Lymphadenitis an Gesicht, Kopf u Hals	M79.26	Neuralgie u Neuritis, nnbez, Unterschenkel
L04.1	Akute Lymphadenitis am Rumpf	M79.27	Neuralgie u Neuritis, nnbez, Knöchel/Fuß
L04.2	Akute Lymphadenitis obere Extremität	M79.28	Neuralgie u Neuritis, nnbez, sonst Lokalisation
L04.3	Akute Lymphadenitis untere Extremität	M79.29	Neuralgie u Neuritis, nnbez, nnbez Lokalisationen
L04.8	Akute Lymphadenitis an sonstigen Lok	M80.40	AM-induz Osteoporose m path Fx, mehrere Lok
L04.9	Akute Lymphadenitis, nnbez	M80.41	AM-induz Osteoporose m path Fx Schulterregion
L27.0	Generalisierte Hauteruption d Drogen od AM	M80.42	AM-induz Osteoporose m path Fx Oberarm
L27.1	Lokalisierte Hauteruption d Drogen od AM	M80.43	AM-induz Osteoporose m path Fx Unterarm
L97	Ulcus cruris, aonkl	M80.44	AM-induz Osteoporose m path Fx Hand
L98.3	Eosinophile Zellulitis [Wells-Syndrom]	M80.45	AM-induz Osteoporose m path Fx Becken/OS
L98.9	KH Haut u Unterhaut, nnbez	M80.46	AM-induz Osteoporose m path Fx Unterschenkel
M00.00	Arthrit/Polyarth d Staphylokokken, mehrere Lok	M80.47	AM-induz Osteoporose m path Fx Knöchel/Fuß
M00.01	Arthrit/Polyarth d Staphylokokken Schulterreg	M80.48	AM-induz Osteoporose m path Fx, sonst Lok
M00.02	Arthrit/Polyarth d Staphylokokken Oberarm	M80.49	AM-induz Osteoporose m path Fx, nnbez Lok
M00.03	Arthrit/Polyarth d Staphylokokken Unterarm	M83.50	Sonst AM-induz Osteomalazie b Erw, mehrere Lok
M00.04	Arthrit/Polyarth d Staphylokokken Hand	M83.51	Sonst AM-induz Osteomalazie b Erw, Schulterregion
M00.05	Arthrit/Polyarth d Staphylokokken Becken/Oberschenkel	M83.52	Sonst AM-induz Osteomalazie b Erw, Oberarm
M00.06	Arthrit/Polyarth d Staphylokokken Unterschenkel	M83.53	Sonst AM-induz Osteomalazie b Erw, Unterarm
M00.07	Arthrit/Polyarth d Staphylokokken Knöchel/Fuß	M83.54	Sonst AM-induz Osteomalazie b Erw, Hand
M00.08	Arthrit/Polyarth d Staphylokokken, sonst Lok	M83.55	Sonst AM-induz Osteomalazie b Erw, Beckenreg/OS
M00.09	Arthrit/Polyarth d Staphylokokken, nnbez Lok	M83.56	Sonst AM-induz Osteomalazie b Erw, Unterschenkel
M00.10	Arthrit/Polyarth d Pneumokokken, mehrere Lok	M83.57	Sonst AM-induz Osteomalazie b Erw, Knöchel/Fuß
M00.11	Arthrit/Polyarth d Pneumokokken Schulterregion	M83.58	Sonst AM-induz Osteomalazie b Erw, so Lok
M00.12	Arthrit/Polyarth d Pneumokokken Oberarm	M83.59	Sonst AM-induz Osteomalazie b Erw, nnbez Lok
M00.13	Arthrit/Polyarth d Pneumokokken Unterarm	N00.0	Akut nephrit Synd, minimale glomeruläre Läsion
M00.14	Arthrit/Polyarth d Pneumokokken Hand	N00.1	Akut nephrit Synd, fokale u segment glomerul Läsionen
M00.15	Arthrit/Polyarth d Pneumokokken Becken/Oberschenkel	N00.2	Akut nephrit Synd, diffuse membranöse GN
M00.16	Arthrit/Polyarth d Pneumokokken Unterschenkel	N00.3	Akut nephrit Synd, diffuse mesangioproliferative GN
M00.17	Arthrit/Polyarth d Pneumokokken Knöchel/Fuß	N00.4	Akut nephrit Synd, diffuse endokap-prolif GN
M00.18	Arthrit/Polyarth d Pneumokokken, sonst Lok	N00.5	Akut nephrit Synd, diffuse mesangiokapilläre GN
M00.19	Arthrit/Polyarth d Pneumokokken, nnbez Lok	N00.6	Akut nephrit Synd, Dense-deposit-KH
M00.20	Arthrit/Polyarth d sonst Streptokokken, mehrere Lok	N00.7	Akut nephrit Synd, GN m diffusor Halbmondbildung
M00.21	Arthrit/Polyarth d sonst Streptokokken Schulterreg	N00.8	Akut nephrit Synd, sonst morpholog Veränderungen
M00.22	Arthrit/Polyarth d sonst Streptokokken Oberarm	N00.9	Akut nephrit Synd, Art morpholog Veränderung nnbez
M00.23	Arthrit/Polyarth d sonst Streptokokken Unterarm	N01.0	Rapid-progress nephrit Syndminimale glomeruläre Läsion
M00.24	Arthrit/Polyarth d sonst Streptokokken Hand	N01.1	Rapid-progress nephrit Synd, fok/segm glomerul Läsionen
M00.25	Arthrit/Polyarth d sonst Streptok Becken/Oberschenkel	N01.2	Rapid-progress nephrit Synd, diffuse membranöse GN
M00.26	Arthrit/Polyarth d sonst Streptokokken Unterschenkel	N01.3	Rapid-progress nephrit Synd, diff mesangioprolif GN
M00.27	Arthrit/Polyarth d sonst Streptokokken Knöchel/Fuß	N01.4	Rapid-progress nephrit Synd, diff endokap-prolif GN
M00.28	Arthrit/Polyarth d sonst Streptokokken, sonst Lok	N01.5	Rapid-progress nephrit Synd, diff mesangiokapilläre GN
M00.29	Arthrit/Polyarth d sonst Streptokokken, nnbez Lok	N01.6	Rapid-progress nephrit Synd, Dense-deposit-KH
M00.90	Eitrige Arthritis, nnbez, mehrere Lok	N01.7	Rapid-progress nephrit Synd, GN m diff Halbmondbild
M00.91	Eitrige Arthritis, nnbez, Schulterregion	N01.8	Rapid-progress nephrit Synd, sonst morpholog Veränder

N01.9	Rapid-progress nephrit Synd, Art morph Veränderung nnbez	N14.4	Toxische Nephropathie, aonkl
N03.0	Chron nephrit Synd, minimale glomeruläre Läsion	N15.0	Balkan-Nephropathie
N03.1	Chron nephrit Synd, fokale/segmentale glomerul Läsionen	N15.8	Sonst nbez tubulointerstitielle Nieren-KH
N03.2	Chron nephrit Synd, diffuse membranöse GN	N15.9	Tubulointerstitielle Nierenkrankheit, nnbez
N03.3	Chron nephrit Synd, diffuse mesangioproliferative GN	N28.9	Krankheit Niere/Ureter, nnbez
N03.4	Chron nephrit Synd, diffuse endokapillär-proliferative GN	R06.0	Dyspnoe
N03.5	Chron nephrit Synd, diffuse mesangiokapilläre GN	R06.4	Hyperventilation
N03.6	Chron nephrit Synd, Dense-deposit-KH	R06.88	So u nnbez Stör Atmung
N03.7	Chron nephrit Synd, GN m diffuser Halbmondbildung	R16.0	Hepatomegalie, aonkl
N03.8	Chron nephrit Synd, sonst morphol Veränderungen	R16.1	Splenomegalie, aonkl
N03.9	Chron nephrit Synd, Art morphol Veränderung nnbez	R21	Hautausschlag u sonst unspezifische Hauteruptionen
N04.0	Nephrotisches Synd, minimale glomeruläre Läsion	R50.2	Medikamenten-induziertes Fieber [Drug fever]
N04.1	Nephrotisches Synd, fokale/segment glomerul Läsionen	R50.80	Fieber unbekannter Ursache
N04.2	Nephrotisches Synd, diffuse membranöse GN	R50.88	Sonstiges näher bezeichnetes Fieber
N04.3	Nephrotisches Synd, diffuse mesangioproliferative GN	R50.9	Fieber, nnbez
N04.4	Nephrotisches Synd, diffuse endokapillär-proliferative GN	R51	Kopfschmerz
N04.5	Nephrotisches Synd, diffuse mesangiokapilläre GN	R53	Unwohlsein u Ermüdung
N04.6	Nephrotisches Syndrom, Dense-deposit-Krankheit	R57.2	Septischer Schock
N04.7	Nephrotisches Synd, GN m diffuser Halbmondbildung	R59.0	Lymphknotenvergrößerung, umschrieben
N04.8	Nephrotisches Synd, sonst morphol Veränderungen	R59.1	Lymphknotenvergrößerung, generalisiert
N04.9	Nephrotisches Synd, Art morphol Veränderung nnbez	R59.9	Lymphknotenvergrößerung, nnbez
N05.0	Nnbez nephrit Synd, minimale glomeruläre Läsion	R61.0	Hyperhidrose, umschrieben
N05.1	Nnbez nephrit Synd, fokale/segmentale glomerul Läsionen	R61.1	Hyperhidrose, generalisiert
N05.2	Nnbez nephrit Synd, diffuse membranöse GN	R61.9	Hyperhidrose, nnbez
N05.3	Nnbez nephrit Synd, diffuse mesangioproliferative GN	R62.0	Verzögertes Erreichen von Entwicklungsstufen
N05.4	Nnbez nephrit Synd, diffuse endokapillär-proliferative GN	R62.8	So Ausbleiben erwartete physiolog Entwicklung
N05.5	Nnbez nephrit Synd, diffuse mesangiokapilläre GN	R62.9	Ausbleiben erwartete physiolog Entwicklung, nnbez
N05.6	Nnbez nephrit Synd, Dense-deposit-KH	R63.4	Abnorme Gewichtsabnahme
N05.7	Nnbez nephrit Synd, GN m diffuser Halbmondbildung	R64	Kachexie
N05.8	Nnbez nephrit Synd, sonst morpholog Veränderungen	U04.9	Schweres akutes respiratorisches Syndr [SARS] nnbez
N05.9	Nnbez nephrit Synd, Art morpholog Veränderung nnbez	Z29.1	Immunprophylaxe
N14.0	Analgetika-Nephropathie	Z29.20	Lokale prophylaktische Chemotherapie
N14.1	Nephropathie d so AM/Drogen/biol akt Subst	Z29.21	Systemische prophylaktische Chemotherapie
N14.2	Nephropathie d nnbez AM/Drogen/biol aktive Subst	Z29.28	Sonstige prophylaktische Chemotherapie
N14.3	Nephropathie d Schwermetalle	Z29.8	Sonstige nbez prophylaktische Maßnahmen

Diagnose für MDC 18A (MDC18A-2)

B20	Infekt/paras KH infolge HIV-KH [Hum Immdef-Vir-KH]	B23.8	Sonstige nbez Krankheitszustände infolge HIV-KH
B21	BNB infolge HIV-KH [Hum Immundefiz-Virus-KH]	B24	Nnbez HIV-KH [Humane Immundefizienz-Virus-KH]
B22	Sonst nbez KH infolge HIV-KH [Hum Immdef-Vir-KH]	F02.4	Demenz b HIV-KH [Hum Imdef-VirusKH]
B23.0	Akutes HIV-Infektionssyndrom		

ADRG S01 HIV-Krankheit mit OR-Prozedur

OR-Prozedur

DRG S01Z HIV-Krankheit mit OR-Prozedur**ADRG S60 HIV-Krankheit, ein Belegungstag**

Verweildauer ist gleich 1 Tag und Entlassungsgrund ist ungleich Verstorben (07)

DRG S60Z HIV-Krankheit, ein Belegungstag**ADRG S62 Bösartige Neubildung bei HIV-Krankheit**

Hauptdiagnose in Tabelle S62-1

DRG S62Z Bösartige Neubildung bei HIV-Krankheit

Diagnose S62-1

B21	BNB infolge HIV-KH [Hum Immundefiz-Virus-KH]	C83.3	Diffuses großzelliges B-Zell-Lymphom
C44.0	Sonstige bösartige Neubildungen: Lippenhaut	C83.5	Lymphoblastisches Lymphom
C44.1	Sonstige BNB: Haut des Augenlides, einschließl Kanthus	C83.7	Burkitt-Lymphom
C44.2	Sonstige BNB: Haut des Ohres u des äußeren Gehörganges	C83.8	Sonstige nicht follikuläre Lymphome
C44.3	Sonst BNB: Haut sonst u nnbez Teile des Gesichtes	C83.9	Nicht follikuläres Lymphom, nicht näher bezeichnet
C44.4	Sonstige BNB: Behaarte Kopfhaut und Haut des Halses	C84.4	Peripheres T-Zell-Lymphom, nicht spezifiziert
C44.5	Sonstige bösartige Neubildungen: Haut des Rumpfes	C84.5	Sonstige reifzellige T/NK-Zell-Lymphome
C44.6	Sonst BNB: Haut der oberen Extremität, einschli Schulter	C84.7	Anaplastisches großzelliges Lymphom, ALK-negativ
C44.7	Sonst BNB: Haut der unteren Extremität, einschließl Hüfte	C84.8	Kutanes T-Zell-Lymphom, nicht näher bezeichnet
C44.8	Sonstige BNB: Haut, mehrere Teilbereiche überlappend	C84.9	Reifzelliges T/NK-Zell-Lymphom, nicht näher bezeichnet
C44.9	BNB Haut, nnbez	C85.1	B-Zell-Lymphom, nnbez
C46.0	Kaposi-Sarkom Haut	C85.2	Mediastinales (thymisches) großzelliges B-Zell-Lymphom
C46.1	Kaposi-Sarkom Weichteilgewebe	C85.9	Non-Hodgkin-Lymphom, nicht näher bezeichnet
C46.2	Kaposi-Sarkom Gaumen	C86.1	Hepatosplenisches T-Zell-Lymphom
C46.3	Kaposi-Sarkom Lymphknoten	C86.2	T-Zell-Lymphom vom Enteropathie-Typ
C46.7	Kaposi-Sarkom sonstige Lok	C86.3	Subkutanes pannikulitisches T-Zell-Lymphom
C46.8	Kaposi-Sarkom mehrere Organe	C86.4	Blastisches NK-Zell-Lymphom
C46.9	Kaposi-Sarkom, nnbez	C86.5	Angioimmunoblastisches T-Zell-Lymphom
C82.2	Follikuläres Lymphom Grad III, nicht näher bezeichnet	C86.6	Primäre kutane CD30-positive T-Zell-Proliferationen
C82.3	Follikuläres Lymphom Grad IIIa	C88.40	Extranod Marginzon-B-Lymphom MALT oA kompl Rem
C82.4	Follikuläres Lymphom Grad IIIb		Extranod Marginzon-B-Lymphom MukosAss Gwb In kompl Rem
C83.0	Kleinzelliges B-Zell-Lymphom		

ADRG S63**Infektion bei HIV-Krankheit**

Hauptdiagnose in Tabelle S63-1

DRG S63A**Infektion bei HIV-Krankheit mit komplexer Diagnose und äusserst schweren CC**

Diagnose in Tabelle S63-2 und PCCL > 3

DRG S63B**Infektion bei HIV-Krankheit****Diagnose S63-1**

A02.0	Salmonellenenteritis	A31.1	Infektion Haut durch sonstige Mykobakterien
A02.1	Salmonellensepsis	A31.80	Disseminierte atypische Mykobakteriose
A02.2	Lokalisierte Salmonelleninfektionen	A31.88	Sonstige Infektionen durch Mykobakterien
A02.8	Sonstige nbez Salmonelleninfektionen	A31.9	Infektion durch Mykobakterien, nicht näher bezeichnet
A02.9	Salmonelleninfektion, nnbez	A40.0	Sepsis durch Streptokokken, Gruppe A
A04.0	Darminfektion durch enteropathogene E coli	A40.1	Sepsis durch Streptokokken, Gruppe B
A04.1	Darminfektion durch enterotoxinbildende E coli	A40.2	Sepsis durch Streptokokken, Gruppe D
A04.2	Darminfektion durch enteroinvasive E coli	A40.3	Sepsis durch Streptococcus pneumoniae
A04.3	Darminfektion durch enterohämorrhagische E coli	A40.8	Sonst Sepsis durch Streptokokken
A04.4	Sonstige Darminfektionen durch Escherichia coli	A40.9	Sepsis durch Streptokokken, nicht näher bezeichnet
A04.5	Enteritis durch Campylobacter	A41.0	Sepsis durch Staphylococcus aureus
A04.6	Enteritis durch Yersinia enterocolitica	A41.1	Sepsis durch sonstige näher bezeichnete Staphylokokken
A04.7	Enterokolitis durch Clostridium difficile	A41.2	Sepsis durch nnbez Staphylokokken
A04.8	Sonst nbez bakterielle Darminfektionen	A41.3	Sepsis durch Haemophilus influenzae
A04.9	Bakterielle Darminfektion, nnbez	A41.4	Sepsis durch Anaerobier
A07.2	Kryptosporidiose	A41.51	Sepsis durch Escherichia coli [E coli]
A07.3	Isosporose	A41.52	Sepsis durch Pseudomonas
A08.0	Enteritis durch Rotaviren	A41.58	Sepsis durch sonstige gramnegative Erreger
A08.1	Akute Gastroenteritis Norovirus [Norwalk-Virus]	A41.8	Sonstige nbez Sepsis
A08.2	Enteritis durch Adenoviren	A41.9	Sepsis, nnbez
A08.3	Enteritis durch sonstige Viren	A43.0	Pulmonale Nokardiose
A08.4	Virusbedingte Darminfektion, nnbez	A43.1	Nokardiose der Haut
A08.5	Sonstige nbez Darminfektionen	A43.8	Sonstige Formen der Nokardiose
A18.0	Tuberkulose Knochen u Gelenke	A43.9	Nokardiose, nnbez
A18.1	Tuberkulose Urogenitalsystem	A48.1	Legionellose mit Pneumonie
A18.3	TB Darm, Peritoneum u Mesenterial-LK	A48.2	Legionellose ohne Pneumonie [Pontiac-Fieber]
A18.4	Tuberkulose Haut u Unterhautgewebe	A51.0	Primärer syphilitischer Genitallaffekt
A18.5	Tuberkulose des Auges	A51.1	Analer Primäraffekt bei Syphilis
A18.6	Tuberkulose des Ohres	A51.2	Primäraffekt bei Syphilis, sonstige Lok
A18.7	Tuberkulose der Nebennieren	A51.3	Sek Syphilis Haut u Schleimhäute

A51.4	Sonstige sekundäre Syphilis	B36.9	Oberflächliche Mykose, nnbez
A51.5	Latente Frühsyphilis	B37.0	Candida-Stomatitis
A51.9	Frühsyphilis, nnbez	B37.1	Kandidose der Lunge
A52.0	Kardiovaskuläre Syphilis	B37.2	Kandidose der Haut und der Nägel
A52.1	Floride Neurosyphilis	B37.5	Candida-Meningitis
A52.2	Asymptomatische Neurosyphilis	B37.6	Candida-Endokarditis
A52.3	Neurosyphilis, nnbez	B37.7	Candida-Sepsis
A52.7	Sonstige floride Spätsyphilis	B37.81	Candida-Ösophagitis
A52.8	Latente Spätsyphilis	B37.88	Kandidose an sonst Lok
A52.9	Spätsyphilis, nnbez	B37.9	Kandidose, nnbez
A53.0	Latente Syphilis, nicht als früh od spät bez	B38.0	Akute Kokzidioidomykose Lunge
A53.9	Syphilis, nnbez	B38.1	Chronische Kokzidioidomykose der Lunge
A60.0	Infekt Genitalorgane u Urogenitaltrakt durch Herpesviren	B38.2	Kokzidioidomykose der Lunge, nnbez
A60.1	Infekt der Perianalhaut und des Rektums durch Herpesviren	B38.3	Kokzidioidomykose der Haut
A60.9	Infektion des Anogenitalbereiches durch Herpesviren, nnbez	B38.4	Kokzidioidomykose der Meningen
A74.0	Chlamydienkonjunktivitis	B38.7	Disseminierte Kokzidioidomykose
A74.8	Sonstige Chlamydienkrankheiten	B38.8	Sonstige Formen der Kokzidioidomykose
A74.9	Chlamydieninfektion, nnbez	B38.9	Kokzidioidomykose, nicht näher bezeichnet
A81.2	Progressive multifokale Leukenzephalopathie	B39.0	Akute Histoplasmose Lunge durch Histoplasma capsulatum
A87.0	Meningitis durch Enteroviren	B39.1	Chron Histoplasmose Lunge durch Histoplasma capsulatum
A87.1	Meningitis durch Adenoviren	B39.2	Histoplasm Lunge durch Histoplasma capsulatum, nnbez
A87.8	Sonstige Virusmeningitis	B39.3	Disseminierte Histoplasmose durch Histoplasma capsulatum
A87.9	Virusmeningitis, nnbez	B39.4	Histoplasmose durch Histoplasma capsulatum, nnbez
B00.0	Ekzema herpeticatum Kaposi	B39.5	Histoplasmose durch Histoplasma duboisii
B00.1	Dermatitis vesicularis d Herpesviren	B39.9	Histoplasmose, nnbez
B00.2	Gingivostomatitis herpetica u Pharyngotonsillitis herpetica	B44.0	Invasive Aspergillose der Lunge
B00.3	Meningitis durch Herpesviren	B44.1	Sonstige Aspergillose der Lunge
B00.4	Enzephalitis durch Herpesviren	B44.2	Aspergillose der Tonsillen
B00.5	Augenkrankheit durch Herpesviren	B44.7	Disseminierte Aspergillose
B00.7	Disseminierte Herpesvirus-KH	B44.8	Sonstige Formen der Aspergillose
B00.8	Sonstige Infektionsformen durch Herpesviren	B44.9	Aspergillose, nnbez
B00.9	Infektion durch Herpesviren, nnbez	B45.0	Kryptokokkose der Lunge
B02.0	Zoster-Enzephalitis	B45.1	Kryptokokkose des Gehirns
B02.1	Zoster-Meningitis	B45.2	Kryptokokkose der Haut
B02.2	Zoster m Beteiligung anderer Abschnitte des Nervensystems	B45.3	Kryptokokkose der Knochen
B02.3	Zoster ophthalmicus	B45.7	Disseminierte Kryptokokkose
B02.7	Zoster generalisatus	B45.8	Sonstige Formen der Kryptokokkose
B02.8	Zoster mit sonstigen Komplikationen	B45.9	Kryptokokkose, nnbez
B02.9	Zoster ohne Komplikation	B48.7	Mykosen durch opportunistisch-pathogene Pilze
B05.0	Masern, kompliziert durch Enzephalitis	B55.0	Viszerale Leishmaniose
B05.1	Masern, kompliziert durch Meningitis	B58.0	Augenerkrankung durch Toxoplasmen
B05.2	Masern, kompliziert durch Pneumonie	B58.1	Hepatitis durch Toxoplasmen
B05.3	Masern, kompliziert durch Otitis media	B58.2	Meningoenzephalitis durch Toxoplasmen
B05.4	Masern mit Darmkomplikationen	B58.3	Toxoplasmose Lunge
B05.8	Masern mit sonstigen Komplikationen	B58.8	Toxoplasmosen mit Beteiligung sonstiger Organe
B05.9	Masern ohne Komplikation	B58.9	Toxoplasmose, nnbez
B17.1	Akute Virushepatitis C	B59	Pneumozystose
B20	Infekt/paras KH infolge HIV-KH [Hum Immdef-Vir-KH]	B60.0	Babesiose
B25.0	Pneumonie durch Zytomegalieviren	B60.1	Akanthamöbiasis
B25.1	Hepatitis durch Zytomegalieviren	B60.2	Naegleriainfektion
B25.2	Pankreatitis durch Zytomegalieviren	B60.8	Sonstige näher bezeichnete Protozoenkrankheiten
B25.80	Infekt des Verdauungstraktes durch Zytomegalieviren	B78.0	Strongyloidiasis des Darmes
B25.88	Sonstige Zytomegalie	B78.1	Strongyloidiasis der Haut
B25.9	Zytomegalie, nnbez	B78.7	Disseminierte Strongyloidiasis
B34.4	Infektion durch Papovaviren nnbez Lok	B78.9	Strongyloidiasis, nnbez
B34.9	Virusinfektion, nnbez	B88.8	Sonstiger nbez Parasitenbefall der Haut
B35.0	Tinea barbae und Tinea capitis	I33.0	Akute und subakute infektiöse Endokarditis
B35.1	Tinea unguium	I33.9	Akute Endokarditis, nicht näher bezeichnet
B35.2	Tinea manuum	I38	Endokarditis, Herzklappe nnbez
B35.3	Tinea pedis	I40.0	Infektiöse Myokarditis
B35.4	Tinea corporis	I40.1	Isolierte Myokarditis
B35.5	Tinea imbricata	I40.8	Sonstige akute Myokarditis
B35.6	Tinea cruris	I40.9	Akute Myokarditis, nnbez
B35.8	Sonstige Dermatophyten	I42.9	Kardiomyopathie, nnbez
B35.9	Dermatophytose, nnbez	I67.3	Progressive subkortik vaskul Enzephalopathie
B36.0	Pityriasis versicolor	J12.3	Pneumonie durch humanes Metapneumovirus
B36.1	Tinea nigra	J12.8	Pneumonie d sonstige Viren
B36.2	Piedra alba [weiße Piedra]	J12.9	Viruspneumonie, nnbez
B36.3	Piedra nigra [schwarze Piedra]	J13	Pneumonie d Streptococcus pneumoniae
B36.8	Sonstige nbez oberflächliche Mykosen	J14	Pneumonie d Haemophilus influenzae

J15.0	Pneumonie d Klebsiella pneumoniae	J18.0	Bronchopneumonie, nnbez
J15.1	Pneumonie d Pseudomonas	J18.1	Lobärpneumonie, nnbez
J15.2	Pneumonie d Staphylokokken	J18.8	Sonstige Pneumonie, Erreger nnbez
J15.3	Pneumonie d Streptokokken Gruppe B	J18.9	Pneumonie, nnbez
J15.4	Pneumonie d sonstige Streptokokken	J85.0	Gangrän u Nekrose Lunge
J15.5	Pneumonie d Escherichia coli	J85.1	Abszeß d Lunge m Pneumonie
J15.6	Pneumonie d and aerobe gramnegative Bakterien	J85.2	Abszeß d Lunge oh Pneumonie
J15.7	Pneumonie d Mycoplasma pneumoniae	J93.1	Sonstiger Spontanpneumothorax
J15.8	Sonstige bakterielle Pneumonie	J93.8	Sonstiger Pneumothorax
J15.9	Bakterielle Pneumonie, nnbez	J93.9	Pneumothorax, nnbez
J16.0	Pneumonie d Chlamydien	R57.2	Septischer Schock
J16.8	Pneumonie d sonstige nbez Infektionserreger	U04.9	Schweres akutes respiratorisches Syndr [SARS] nnbez

Diagnose S63-2

A15.0	LuTB, d mikr Unt Sput ges, m/o Nachw d Kult o molbiol Verf	A18.1	Tuberkulose Urogenitalsystem
A15.1	Lungentuberkulose, nur durch Kultur gesichert	A18.2	Tuberkulose peripherer Lymphknoten
A15.2	Lungentuberkulose, histologisch gesichert	A18.3	TB Darm, Peritoneum u Mesenterial-LK
A15.3	LungenTB, durch so u nnbez Untersuchungsverf gesichert	A18.4	Tuberkulose Haut u Unterhautgewebe
A15.4	TB intrathor Lymphknoten, bakt, molbiol od histol gesichert	A18.5	Tuberkulose des Auges
A15.5	TB Larynx, Trach u Bronch, bakt, molbiol od histol gesichert	A18.6	Tuberkulose des Ohres
A15.6	Tuberkulöse Pleuritis, bakt, molbiol od histol gesichert	A18.7	Tuberkulose der Nebennieren
A15.7	Primäre TB Atmungsorgane, bakt, molbiol od histol gesichert	A18.8	Tuberkulose sonstiger nbez Organe
A15.8	Sonst TB Atmungsorgane, bakt, molbiol od histol gesichert	A19.0	Akute Miliartuberkulose einer einzel nbez Lokalisation
A15.9	Nnbez TB Atmungsorgane, bakt, molekbiol od histol gesich	A19.1	Akute Miliartuberkulose mehrerer Lokalisationen
A16.0	Lungentuberkulose, bakt, molbiol u histol n gesichert	A19.2	Akute Miliartuberkulose, nnbez
A16.1	Lungentuberkulose, bakt, molbiol u hist Unt n durchgef	A19.8	Sonstige Miliartuberkulose
A16.2	LungenTB oh Angabe bakt, molekularbiolog od histol Sicher	A19.9	Miliartuberkulose, nnbez
A16.3	TB intrathorak LK oh Ang bakt, molekularbiol od hist Sicher	A31.0	Infektion Lunge durch sonstige Mykobakterien
A16.4	TB Larynx/Trach/Bronch oh Ang bakt, molekbiol od hist Sich	B55.0	Viszerale Leishmaniose
A16.5	Tuberkulöse Pleuritis oh Ang bakt, molekbiol od hist Sich	B58.2	Meningoenzephalitis durch Toxoplasmen
A16.7	Prim TB AtmOrg oh Ang bakt, molekularbiol od hist Sich	B59	Pneumozystose
A16.8	Sonst TB AtmOrg oh Ang bakt, molekularbiolog od hist Sich	J85.0	Gangrän u Nekrose Lunge
A16.9	Nnbez TB AtmOrg oh Ang bakt, molekbiol od hist Sich	J85.1	Abszeß d Lunge m Pneumonie
A17.0	Tuberkulöse Meningitis	J85.2	Abszeß d Lunge oh Pneumonie
A17.1	Meningeales Tuberkulom	J85.3	Abszeß d Mediastinums
A17.8	Sonstige Tuberkulose Nervensystem	J86.0	Pyothorax m Fistel
A17.9	Tuberkulose des Nervensystems, nnbez	J86.9	Pyothorax oh Fistel
A18.0	Tuberkulose Knochen u Gelenke		

ADRG S64

Andere HIV-Krankheit

Hauptdiagnose in Tabelle S64-1

DRG S64Z

Andere HIV-Krankheit

Diagnose S64-1

B22	Sonst nbez KH infolge HIV-KH [Hum Immdef-Vir-KH]	B23.8	Sonstige nbez Krankheitszustände infolge HIV-KH
B23.0	Akutes HIV-Infektionssyndrom	B24	Nnbez HIV-KH [Humane Immundefizienz-Virus-KH]

ADRG S65

Andere Erkrankungen bei HIV-Krankheit

Hauptdiagnose in Tabelle S65-1

DRG S65Z

Andere Erkrankungen bei HIV-Krankheit

Diagnose S65-1

A81.8	Sonstige atypische Virus-Infektionen des ZNS	A86	Virusenzephalitis, nnbez
A81.9	Atypische Virus-Infektion des ZNS, nnbez	A88.8	Sonstige nbez Virusinfektionen des ZNS
A85.0	Enzephalitis durch Enteroviren	A89	Virusinfektion des ZNS, nicht näher bezeichnet
A85.1	Enzephalitis durch Adenoviren	D50.0	Eisenmangelanämie nach Blutverlust (chronisch)
A85.8	Sonstige nbez Virusenzephalitis	D50.1	Sideropenische Dysphagie

D50.8	Sonstige Eisenmangelanämien	D80.5	Immundefekt b erhöhtem Immunglobulin M [IgM]
D50.9	Eisenmangelanämie, nnbez	D80.6	AK-Mangel b Normo-/Hypergamma globulinämie
D51.0	Vit-B12-Mangelanämie d Mangel Intrinsic-Faktor	D80.7	Transit Hypogammaglobulinämie im Kindesalter
D51.1	Vit-B12-MangAnäm selek Vit-B12-Malabs m Proturie	D80.8	Sonst Immundefekte m vorherrsch AK-Mangel
D51.2	Transcobalamin-II-Mangel (-Anämie)	D80.9	Immundefekt m vorherrsch AK-Mangel, nnbez
D51.3	Sonstige alimentäre Vitamin-B12-Mangelanämie	D81.0	Schwer komb Immundefekt [SCID] m retikul Dysgenes
D51.8	Sonstige Vitamin-B12-Mangelanämien	D81.1	Schwer komb Immundef [SCID] m niedr T-/B-Zellen-Z
D51.9	Vitamin-B12-Mangelanämie, nnbez	D81.2	Schwer komb Immundef [SCID] m niedr/norm B-Zellen-Z
D52.0	Alimentäre Folsäure-Mangelanämie	D81.6	Haupthistokompat-Kompl-KI-I-Defekt [MHC-KI-I-D]
D52.1	Arzneimittelinduzierte Folsäure-Mangelanämie	D81.7	Haupthistokompat-Kompl-KI-II-Defekt [MHC-KI-II-D]
D52.8	Sonstige Folsäure-Mangelanämien	D81.8	Sonstige kombinierte Immundefekte
D52.9	Folsäure-Mangelanämie, nnbez	D81.9	Kombinierter Immundefekt, nnbez
D53.0	Eiweißmangelanämie	D82.2	Immundef m disproport Kleinwuchs
D53.1	Sonstige megaloblastäre Anämien, aonkl	D82.3	Immundefekt m hereditär defekter Reakt auf EBV
D53.2	Skorbutanämie	D82.4	Hyperimmunglobulin-E[IgE]-Syndrom
D53.8	Sonstige nnbez alimentäre Anämien	D82.8	Immundefekte in Verbind m and nnbez schw Defekten
D53.9	Alimentäre Anämie, nnbez	D82.9	Immundefekt in Verbindung m schwer Defekt, nnbez
D59.0	AM-induzierte autoimmunhämolytische Anämie	D83.0	Variab Immundef überw Abweich B-Zellen-Zahl/-Funkt
D59.1	Sonstige autoimmunhämolytische Anämien	D83.1	Variab Immundef m überw immunregulator T-Zell-Stör
D59.2	AM-induzierte nicht-autoimmunhämolyt Anämie	D83.2	Variab Immundef m AutoAK gg B-/T-Zellen
D59.4	Sonstige nicht-autoimmunhämolytische Anämien	D83.8	Sonstige variable Immundefekte
D59.5	Paroxys nächtl Hämoglobinurie [Marchiafava-Micheli]	D83.9	Variabler Immundefekt, nnbez
D59.6	Hämoglobinurie d Hämolyse infolg so äuß Ursach	D84.0	Lymphozytenfunktion-Antigen-1[LFA-1]-Defekt
D59.8	Sonstige erworbene hämolytische Anämien	D84.1	Defekte im Komplementsystem
D59.9	Erworbene hämolytische Anämie, nnbez	D84.8	Sonstige nnbez Immundefekte
D60.0	Chron erworbene isolierte aplastische Anämie	D84.9	Immundefekt, nnbez
D60.1	Transitorische erworb isolierte aplastische Anämie	D89.9	Störung m Beteiligung Immunsystem, nnbez
D60.8	Sonstige erworb isolierte aplastische Anämien	E40	Kwashiorkor
D60.9	Erworbene isolierte aplastische Anämie, nnbez	E41	Alimentärer Marasmus
D61.10	Aplastische Anämie infolge zytostatischer Therapie	E42	Kwashiorkor-Marasmus
D61.18	Sonstige arzneimittelinduzierte aplastische Anämie	E43	Nnbez erhebliche Energie- u Eiweißmangelernährung
D61.19	Arzneimittelinduzierte aplastische Anämie, nnbez	E44.0	Mäßige Energie- u Eiweißmangelernährung
D61.2	Aplastische Anämie infolge sonst äuß Ursachen	E44.1	Leichte Energie- u Eiweißmangelernährung
D61.3	Idiopathische aplastische Anämie	E45	EntwicklVerzög d Energie- u Eiweißmangelernährung
D61.8	Sonstige nnbez aplastische Anämien	E46	Nnbez Energie- u Eiweißmangelernährung
D61.9	Aplastische Anämie, nnbez	E50.0	Vitamin-A-Mangel m Xerosis conjunctivae
D62	Akute Blutungsanämie	E50.1	Vit-A-Mangel m Bitot-Flecken u Xerosis conjunctiv
D64.0	Hereditäre sideroachrest [sideroblast] Anämie	E50.2	Vitamin-A-Mangel mit Hornhautxerose
D64.1	Sek sideroachrest [sideroblast] Anämie (KH-bed)	E50.3	Vit-A-Mang m Hornhautulzerat u Hornhautxerose
D64.2	Sek sideroachrest [sideroblast] Anämie d AM/Toxin	E50.4	Vitamin-A-Mangel m Keratomalazie
D64.3	Sonstige sideroachrest [sideroblast] Anämien	E50.5	Vitamin-A-Mangel m Nachtblindheit
D64.4	Kongenitale dyserythropoetische Anämie	E50.6	Vit-A-Mang m xerophthalmischen Narb Hornhaut
D64.8	Sonstige nnbez Anämien	E50.7	Sonst Manifest Vit-A-Mangel am Auge
D64.9	Anämie, nnbez	E50.8	Sonstige Manifestationen Vitamin-A-Mangel
D69.52	Heparin-induzierte Thrombozytopenie Typ I	E50.9	Vitamin-A-Mangel, nnbez
D69.53	Heparin-induzierte Thrombozytopenie Typ II	E51.1	Beriberi
D69.57	Sonst sek ThromboPen, transfusionsrefraktär	E51.2	Wernicke-Enzephalopathie
D69.58	Sonst sek ThromboPen, n transfusionsrefraktär	E51.8	Sonstige Manifestationen Thiaminmangel
D69.59	Sekundäre Thrombozytopenie, nicht näher bezeichnet	E51.9	Thiaminmangel, nnbez
D69.60	ThromboPen, nnbez, transfusrefr	E52	Niazinmangel [Pellagra]
D69.61	ThromboPen, nnbez, n transfusrefr bez	E53.0	Riboflavinmangel
D70.0	Angeb Agranulozyt u Neutropen	E53.1	Pyridoxinmangel
D70.10	Arzneimittelinduz Agranulozyt/Neutropenie: Krit Ph < 4Tg	E53.8	Mangel sonst nnbez Vitamine Vit-B-Komplex
D70.11	Arzneimittelinduz Agranulozyt/Neutropenie: Krit Ph 10-19Tg	E53.9	Vitamin-B-Mangel, nnbez
D70.12	Arzneimittelinduz Agranulozyt/Neutropenie: Krit Ph > 19Tg	E54	Askorbinsäuremangel
D70.13	Arzneimittelinduz Agranulozyt/Neutropenie: Krit Ph 4 - < 7Tg	E55.0	Floride Rachitis
D70.14	Arzneimittelinduz Agranulozyt/Neutropen: Krit Ph 7 - < 10Tg	E55.9	Vitamin-D-Mangel, nnbez
D70.18	Sonst VerlForm arzneimittelinduz Agranulozyt/Neutropenie	E56.0	Vitamin-E-Mangel
D70.19	Arzneimittelinduz Agranulozyt/Neutropenie, nnbez	E56.1	Vitamin-K-Mangel
D70.3	Sonstige Agranulozytose	E56.8	Mangel an sonstigen Vitaminen
D70.5	Zyklische Neutropenie	E56.9	Vitaminmangel, nnbez
D70.6	Sonstige Neutropenie	E58	Alimentärer Kalziummangel
D70.7	Neutropenie, nicht näher bezeichnet	E59	Alimentärer Selenmangel
D73.1	Hypersplenismus	E60	Alimentärer Zinkmangel
D75.9	Krankheit des Blutes und der blutbildenden Organe, nnbez	E61.0	Kupfermangel
D80.0	Hereditäre Hypogammaglobulinämie	E61.1	Eisenmangel
D80.1	Nichtfamiliäre Hypogammaglobulinämie	E61.2	Magnesiummangel
D80.2	Selektiver Immunglobulin-A-Mangel [IgA-Mangel]	E61.3	Manganmangel
D80.3	Selekt Mangel Immunglobulin-G-Subkl [IgG-Subkl]	E61.4	Chrommangel
D80.4	Selektiver Immunglobulin-M-Mangel [IgM-Mangel]	E61.5	Molybdänmangel

E61.6	Vanadiummangel	I23.3	Ruptur Herzwand oh Hämoperik als ak Komplik ak MI
E61.7	Mangel an mehreren Spurenelementen	I23.4	Ruptur Chordae tendineae als ak Komplik ak MI
E61.8	Mangel sonstige nbez Spurenelementen	I23.5	Papillarmuskelruptur als ak Komplik nach ak MI
E61.9	Spurenelementmangel, nnbez	I23.6	Thrombose Vorhof/HOhr/Kammer ak Komplik nach ak MI
E63.0	Mangel an essentiellen Fettsäuren [EFA]	I23.8	Sonst akute Komplik nach akutem Myokardinf
E63.1	Aliment Mangelzust infolge unausgew ZusammSetz Nahr	I24.0	Koronarthrom oh nachfolgenden Myokardinf
E63.8	Sonstige nbez alimentäre Mangelzustände	I24.1	Postmyokardinfarkt-Syndrom
E63.9	Alimentärer Mangelzustand, nnbez	I24.8	Sonst Formen der akuten ischämischen HerzKH
E86	Volumenmangel	I24.9	Akute ischämische KH, nnbez
E88.1	Lipodystrophie, aonkl	I25.0	Atheroskler Herz-Kreislauf-KH, so beschrieben
E88.9	Stoffwechselstörung, nnbez	I25.10	Atheroskl HerzKH, oh hämodyn wirks Sten
F03	Nnbez Demenz	I25.11	Atheroskl HerzKH, 1-Gefäßserkrank
F05.1	Delir b Demenz	I25.12	Atheroskl HerzKH, 2-Gefäßserkrank
F06.8	So nbez org psych Stör Schäd/FktStör Gehirn od körp KH	I25.13	Atheroskl HerzKH, 3-Gefäßserkrank
F06.9	Nnbez org psych Stör Schäd/FktStör Gehirn od körp KH	I25.14	Atheroskl HerzKH, Sten li Hauptstamm
F07.9	Nnbez org Pers-/VerhStör KH/Schäd/FktStör Gehirn körp KH	I25.15	Atheroskl HerzKH, m stenosis Bypass-Gef
F09	Nnbez organ od symptomat psychische Störung	I25.16	Atherosklerotische HerzKH: Mit stenosierten Stents
F29	Nnbez nichtorganische Psychose	I25.19	Atheroskl HerzKH, nnbez
F30.0	Hypomanie	I25.20	Alt Myokardinf, 29 T b unt 4 Mon zurücklieg
F30.1	Manie oh psychotische Symptome	I25.21	Alt Myokardinf, 4 Mon b unt 1 J zurücklieg
F30.2	Manie m psychotischen Symptomen	I25.22	Alt Myokardinf, 1 J u läng zurücklieg
F30.9	Manische Episode, nnbez	I25.29	Alt Myokardinf, nnbez
G04.2	Bakt Meningoenzephalitis u Meningomyelitis, aonkl	I25.3	Herz (-Wand) -Aneurysma
G04.8	Sonst Enzephalitis, Myelitis u Enzephalomyelitis	I25.4	Koronararterienaneurysma
G04.9	Enzephalitis, Myelitis u Enzephalomyelitis, nnbez	I25.5	Ischämische Kardiomyopathie
G37.9	Demyelinisierende KH ZNS, nnbez	I25.6	Stumme Myokardischämie
G44.8	Sonstige nbez Kopfschmerzsyndrome	I25.8	Sonst Formen chron ischämischen HerzKH
G60.9	Hereditäre u idiopathische Neuropathie, nnbez	I25.9	Chronische ischämische HerzKH, nnbez
G61.0	Guillain-Barré-Syndrom	J32.9	Chronische Sinusitis, nnbez
G61.8	Sonstige Polyneuritiden	J84.8	Sonstige nbez interstitielle Lungenkrankheiten
G61.9	Polyneuritis, nnbez	K11.9	KH Speicheldrüsen, nnbez
G62.80	Critical-illness-Polyneuropathie	K12.0	Rezidivierende orale Aphthen
G62.88	Sonst nbez Polyneuropath	K13.0	KH Lippen
G62.9	Polyneuropathie, nnbez	K13.2	Leukoplakie u so Affekt Mundhöhlenepithel/Zunge
G93.3	Chronisches Müdigkeitssyndrom	K13.3	Haarleukoplakie
G93.4	Enzephalopathie, nnbez	K22.1	Ösophagusulkus
G93.9	KH Gehirn, nnbez	K29.4	Chronische atrophische Gastritis
G95.2	Rückenmarkskompression, nnbez	K29.5	Chronische Gastritis, nnbez
G95.9	KH Rückenmark, nnbez	K29.7	Gastritis, nnbez
G96.9	KH Zentralnervensystem, nnbez	K29.9	Gastroduodenitis, nnbez
G98	Sonst KH Nervensystem, aonkl	K52.0	Gastroenteritis u Kolitis d Strahleneinwirkung
H30.0	Fokale Chorioretinitis	K52.1	Toxische Gastroenteritis u Kolitis
H30.1	Disseminierte Chorioretinitis	K52.2	Allergische u alimentäre Gastroenteritis u Kolitis
H30.9	Chorioretinitis, nnbez	K52.30	Pancolitis indeterminata
H35.0	Retinopath Augenhintergrund Veränd Netzhautgefäße	K52.31	Linksseitige Colitis indeterminata
H54.0	Blindheit u hochgradige Sehbehinderung, binokular	K52.32	Colitis indeterminata Rektosigmoid
H54.1	Schwere Sehbeeinträchtigung, binokular	K52.38	Sonstige Colitis indeterminata
H54.2	Mittelschwere Sehbeeinträchtigung, binokular	K52.8	Sonst nbez nichtinfekt Gastroenteritis u Kolitis
H54.3	Leichte Sehbeeinträchtigung, binokular	K52.9	Nichtinfektiöse Gastroenteritis u Kolitis, nnbez
H54.4	Blindheit und hochgradige Sehbehinderung, monokular	K85.00	Idiopathische akute Pankreatitis: Oh Angabe Organkompl
H54.5	Schwere Sehbeeinträchtigung, monokular	K85.01	Idiopathische akute Pankreatitis: M Organkompl
H54.6	Mittelschwere Sehbeeinträchtigung, monokular	K85.10	Biliäre akute Pankreatitis: Oh Angabe Organkompl
H54.9	Nicht näher bezeichnete Sehbeeinträchtigung (binokular)	K85.11	Biliäre akute Pankreatitis: M Organkompl
I20.0	Instabile Angina pectoris	K85.20	Alkoholinduzierte akute Pankreatitis: Oh Ang Organkompl
I20.1	Ang pect m nachgewiesenem Koronarspasmus	K85.21	Alkoholinduzierte akute Pankreatitis: M Organkompl
I20.8	Sonstige Formen Angina pectoris	K85.30	Medikamenten-induzierte akute Pankreatitis: OA OrgKompl
I20.9	Angina pectoris, nnbez	K85.31	Medikamenten-induzierte akute Pankreatitis: M Organkompl
I21.0	Akuter transmuraler Myokardinfarkt Vorderwand	K85.80	Sonstige akute Pankreatitis: Ohne Angabe Organkompl
I21.1	Akuter transmuraler Myokardinfarkt Hinterwand	K85.81	Sonst akute Pankreatitis: M Organkompl
I21.2	Akuter transmuraler Myokardinf an sonst Lok	K85.90	Akute Pankreatitis, nnbez: Ohne Angabe Organkompl
I21.3	Akuter transmuraler Myokardinf an nnbez Lok	K85.91	Akute Pankreatitis, nnbez: M Organkompl
I21.4	Akuter subendokardialer Myokardinfarkt	K90.9	Intestinale Malabsorption, nnbez
I21.9	Akuter Myokardinfarkt, nnbez	L03.10	Phlegmone obere Extremität
I22.0	Rezidivierender Myokardinfarkt Vorderwand	L03.11	Phlegmone untere Extremität
I22.1	Rezidivierender Myokardinfarkt Hinterwand	L03.2	Phlegmone Gesicht
I22.8	Rezidivierender Myokardinfarkt an sonst Lok	L03.3	Phlegmone Rumpf
I22.9	Rezidivierender Myokardinfarkt an nnbez Lok	L03.8	Phlegmone an sonstigen Lokalisationen
I23.0	Hämoperikard als akut Komplik nach akut Myokardinf	L03.9	Phlegmone, nnbez
I23.1	ASD als akute Komplik nach akut Myokardinf	L04.0	Akute Lymphadenitis an Gesicht, Kopf u Hals
I23.2	VSD als akute Komplik nach akut Myokardinf	L04.1	Akute Lymphadenitis am Rumpf

L04.2	Akute Lymphadenitis obere Extremität	M79.28	Neuralgie u Neuritis, nnbez, sonst Lokalisation
L04.3	Akute Lymphadenitis untere Extremität	M79.29	Neuralgie u Neuritis, nnbez, nnbez Lokalisationen
L04.8	Akute Lymphadenitis an sonstigen Lok	M80.40	AM-induz Osteoporose m path Fx, mehrere Lok
L04.9	Akute Lymphadenitis, nnbez	M80.41	AM-induz Osteoporose m path Fx Schulterregion
L27.0	Generalisierte Hauteruption d Drogen od AM	M80.42	AM-induz Osteoporose m path Fx Oberarm
L27.1	Lokalisierte Hauteruption d Drogen od AM	M80.43	AM-induz Osteoporose m path Fx Unterarm
L97	Ulcus cruris, aonkl	M80.44	AM-induz Osteoporose m path Fx Hand
L98.3	Eosinophile Zellulitis [Wells-Syndrom]	M80.45	AM-induz Osteoporose m path Fx Becken/OS
L98.9	KH Haut u Unterhaut, nnbez	M80.46	AM-induz Osteoporose m path Fx Unterschenkel
M00.00	Arthritis/Polyarth d Staphylokokken, mehrere Lok	M80.47	AM-induz Osteoporose m path Fx Knöchel/Fuß
M00.01	Arthritis/Polyarth d Staphylokokken Schulterreg	M80.48	AM-induz Osteoporose m path Fx, sonst Lok
M00.02	Arthritis/Polyarth d Staphylokokken Oberarm	M80.49	AM-induz Osteoporose m path Fx, nnbez Lok
M00.03	Arthritis/Polyarth d Staphylokokken Unterarm	M83.50	Sonst AM-induz Osteomalazie b Erw, mehrere Lok
M00.04	Arthritis/Polyarth d Staphylokokken Hand	M83.51	Sonst AM-induz Osteomalazie b Erw, Schulterregion
M00.05	Arthritis/Polyarth d Staphylokokken Becken/Oberschenkel	M83.52	Sonst AM-induz Osteomalazie b Erw, Oberarm
M00.06	Arthritis/Polyarth d Staphylokokken Unterschenkel	M83.53	Sonst AM-induz Osteomalazie b Erw, Unterarm
M00.07	Arthritis/Polyarth d Staphylokokken Knöchel/Fuß	M83.54	Sonst AM-induz Osteomalazie b Erw, Hand
M00.08	Arthritis/Polyarth d Staphylokokken, sonst Lok	M83.55	Sonst AM-induz Osteomalazie b Erw, Beckenreg/OS
M00.09	Arthritis/Polyarth d Staphylokokken, nnbez Lok	M83.56	Sonst AM-induz Osteomalazie b Erw, Unterschenkel
M00.10	Arthritis/Polyarth d Pneumokokken, mehrere Lok	M83.57	Sonst AM-induz Osteomalazie b Erw, Knöchel/Fuß
M00.11	Arthritis/Polyarth d Pneumokokken Schulterregion	M83.58	Sonst AM-induz Osteomalazie b Erw, so Lok
M00.12	Arthritis/Polyarth d Pneumokokken Oberarm	M83.59	Sonst AM-induz Osteomalazie b Erw, nnbez Lok
M00.13	Arthritis/Polyarth d Pneumokokken Unterarm	N00.0	Akut nephrit Synd, minimale glomeruläre Läsion
M00.14	Arthritis/Polyarth d Pneumokokken Hand	N00.1	Akut nephrit Synd, fokale u segment glomerul Läsionen
M00.15	Arthritis/Polyarth d Pneumokokken Becken/Oberschenkel	N00.2	Akut nephrit Synd, diffuse membranöse GN
M00.16	Arthritis/Polyarth d Pneumokokken Unterschenkel	N00.3	Akut nephrit Synd, diffuse mesangioproliferative GN
M00.17	Arthritis/Polyarth d Pneumokokken Knöchel/Fuß	N00.4	Akut nephrit Synd, diffuse endokap-prolif GN
M00.18	Arthritis/Polyarth d Pneumokokken, sonst Lok	N00.5	Akut nephrit Synd, diffuse mesangiokapilläre GN
M00.19	Arthritis/Polyarth d Pneumokokken, nnbez Lok	N00.6	Akut nephrit Synd, Dense-deposit-KH
M00.20	Arthritis/Polyarth d sonst Streptokokken, mehrere Lok	N00.7	Akut nephrit Synd, GN m diffuser Halbmondbildung
M00.21	Arthritis/Polyarth d sonst Streptokokken Schulterreg	N00.8	Akut nephrit Synd, sonst morpholog Veränderungen
M00.22	Arthritis/Polyarth d sonst Streptokokken Oberarm	N00.9	Akut nephrit Synd, Art morpholog Veränderung nnbez
M00.23	Arthritis/Polyarth d sonst Streptokokken Unterarm	N01.0	Rapid-progress nephrit Syndminimale glomeruläre Läsion
M00.24	Arthritis/Polyarth d sonst Streptokokken Hand	N01.1	Rapid-progress nephrit Synd, fok/segm glomerul Läsionen
M00.25	Arthritis/Polyarth d sonst Streptok Becken/Oberschenkel	N01.2	Rapid-progress nephrit Synd, diffuse membranöse GN
M00.26	Arthritis/Polyarth d sonst Streptokokken Unterschenkel	N01.3	Rapid-progress nephrit Synd, diff mesangioprolif GN
M00.27	Arthritis/Polyarth d sonst Streptokokken Knöchel/Fuß	N01.4	Rapid-progress nephrit Synd, diff endokap-prolif GN
M00.28	Arthritis/Polyarth d sonst Streptokokken, sonst Lok	N01.5	Rapid-progress nephrit Synd, diff mesangiokapilläre GN
M00.29	Arthritis/Polyarth d sonst Streptokokken, nnbez Lok	N01.6	Rapid-progress nephrit Synd, Dense-deposit-KH
M00.90	Eitrige Arthritis, nnbez, mehrere Lok	N01.7	Rapid-progress nephrit Synd, GN m diff Halbmondbild
M00.91	Eitrige Arthritis, nnbez, Schulterregion	N01.8	Rapid-progress nephrit Synd, sonst morpholog Veränder
M00.92	Eitrige Arthritis, nnbez, Oberarm	N01.9	Rapid-progress nephrit Synd, Art morphol Veränderung nnbez
M00.93	Eitrige Arthritis, nnbez, Unterarm	N03.0	Chron nephrit Synd, minimale glomeruläre Läsion
M00.94	Eitrige Arthritis, nnbez, Hand	N03.1	Chron nephrit Synd, fokale/segmentale glomerul Läsionen
M00.95	Eitrige Arthritis, nnbez, Beckenregion/Oberschenkel	N03.2	Chron nephrit Synd, diffuse membranöse GN
M00.96	Eitrige Arthritis, nnbez, Unterschenkel	N03.3	Chron nephrit Synd, diffuse mesangioproliferative GN
M00.97	Eitrige Arthritis, nnbez, Knöchel/Fuß	N03.4	Chron nephrit Synd, diffuse endokapillär-proliferative GN
M00.98	Eitrige Arthritis, nnbez, sonstige Lokalisationen	N03.5	Chron nephrit Synd, diffuse mesangiokapilläre GN
M00.99	Eitrige Arthritis, nnbez, nnbez Lokalisationen	N03.6	Chron nephrit Synd, Dense-deposit-KH
M13.90	Arthritis, nnbez, mehrere Lokalisationen	N03.7	Chron nephrit Synd, GN m diffuser Halbmondbildung
M13.91	Arthritis, nnbez, Schulterregion	N03.8	Chron nephrit Synd, sonst morphol Veränderungen
M13.92	Arthritis, nnbez, Oberarm	N03.9	Chron nephrit Synd, Art morphol Veränderung nnbez
M13.93	Arthritis, nnbez, Unterarm	N04.0	Nephrotisches Synd, minimale glomeruläre Läsion
M13.94	Arthritis, nnbez, Hand	N04.1	Nephrotisches Synd, fokale/segment glomerul Läsionen
M13.95	Arthritis, nnbez, Beckenregion/Oberschenkel	N04.2	Nephrotisches Synd, diffuse membranöse GN
M13.96	Arthritis, nnbez, Unterschenkel	N04.3	Nephrotisches Synd, diffuse mesangioproliferative GN
M13.97	Arthritis, nnbez, Knöchel/Fuß	N04.4	Nephrotisches Synd, diffuse endokapillär-proliferative GN
M13.98	Arthritis, nnbez, sonst Lokalisation	N04.5	Nephrotisches Synd, diffuse mesangiokapilläre GN
M13.99	Arthritis, nnbez, nnbez Lokalisationen	N04.6	Nephrotisches Syndrom, Dense-deposit-Krankheit
M54.10	Radikulopathie, mehrere Lok WS	N04.7	Nephrotisches Synd, GN m diffuser Halbmondbildung
M54.11	Radikulopathie, Okzipito-Atlanto-Axialbereich	N04.8	Nephrotisches Synd, sonst morphol Veränderungen
M54.19	Radikulopathie, nnbez Lokalisation	N04.9	Nephrotisches Synd, Art morphol Veränderung nnbez
M79.20	Neuralgie u Neuritis, nnbez, mehrere Lok	N05.0	Nnbez nephrit Synd, minimale glomeruläre Läsion
M79.21	Neuralgie u Neuritis, nnbez, Schulterregion	N05.1	Nnbez nephrit Synd, fokale/segmentale glomerul Läsionen
M79.22	Neuralgie u Neuritis, nnbez, Oberarm	N05.2	Nnbez nephrit Synd, diffuse membranöse GN
M79.23	Neuralgie u Neuritis, nnbez, Unterarm	N05.3	Nnbez nephrit Synd, diffuse mesangioproliferative GN
M79.24	Neuralgie u Neuritis, nnbez, Hand	N05.4	Nnbez nephrit Synd, diffuse endokapillär-proliferative GN
M79.25	Neuralgie u Neuritis, nnbez, Beckenregion/OS	N05.5	Nnbez nephrit Synd, diffuse mesangiokapilläre GN
M79.26	Neuralgie u Neuritis, nnbez, Unterschenkel	N05.6	Nnbez nephrit Synd, Dense-deposit-KH
M79.27	Neuralgie u Neuritis, nnbez, Knöchel/Fuß	N05.7	Nnbez nephrit Synd, GN m diffuser Halbmondbildung

N05.8	Nnbez nephrit Synd, sonst morpholog Veränderungen	R50.9	Fieber, nnbez
N05.9	Nnbez nephrit Synd, Art morpholog Veränderung nnbez	R51	Kopfschmerz
N14.0	Analgetika-Nephropathie	R53	Unwohlsein u Ermüdung
N14.1	Nephropathie d so AM/Drogen/biol akt Subst	R59.0	Lymphknotenvergrößerung, umschrieben
N14.2	Nephropathie d nnbez AM/Drogen/biol aktive Subst	R59.1	Lymphknotenvergrößerung, generalisiert
N14.3	Nephropathie d Schwermetalle	R59.9	Lymphknotenvergrößerung, nnbez
N14.4	Toxische Nephropathie, aonkl	R61.0	Hyperhidrose, umschrieben
N15.0	Balkan-Nephropathie	R61.1	Hyperhidrose, generalisiert
N15.8	Sonst nbez tubulointerstitielle Nieren-KH	R61.9	Hyperhidrose, nnbez
N15.9	Tubulointerstitielle Nierenkrankheit, nnbez	R62.0	Verzögertes Erreichen von Entwicklungsstufen
N28.9	Krankheit Niere/Ureter, nnbez	R62.8	So Ausbleiben erwartete physiolog Entwicklung
R06.0	Dyspnoe	R62.9	Ausbleiben erwartete physiolog Entwicklung, nnbez
R06.4	Hyperventilation	R63.4	Abnorme Gewichtsabnahme
R06.88	So u nnbez Stör Atmung	R64	Kachexie
R16.0	Hepatomegalie, aonkl	Z29.1	Immunprophylaxe
R16.1	Splenomegalie, aonkl	Z29.20	Lokale prophylaktische Chemotherapie
R21	Hautausschlag u sonst unspezifische Hauteruptionen	Z29.21	Systemische prophylaktische Chemotherapie
R50.2	Medikamenten-induziertes Fieber [Drug fever]	Z29.28	Sonstige prophylaktische Chemotherapie
R50.80	Fieber unbekannter Ursache	Z29.8	Sonstige nbez prophylaktische Maßnahmen
R50.88	Sonstiges näher bezeichnetes Fieber		

MDC 18B

Infektiöse und parasitäre
Krankheiten

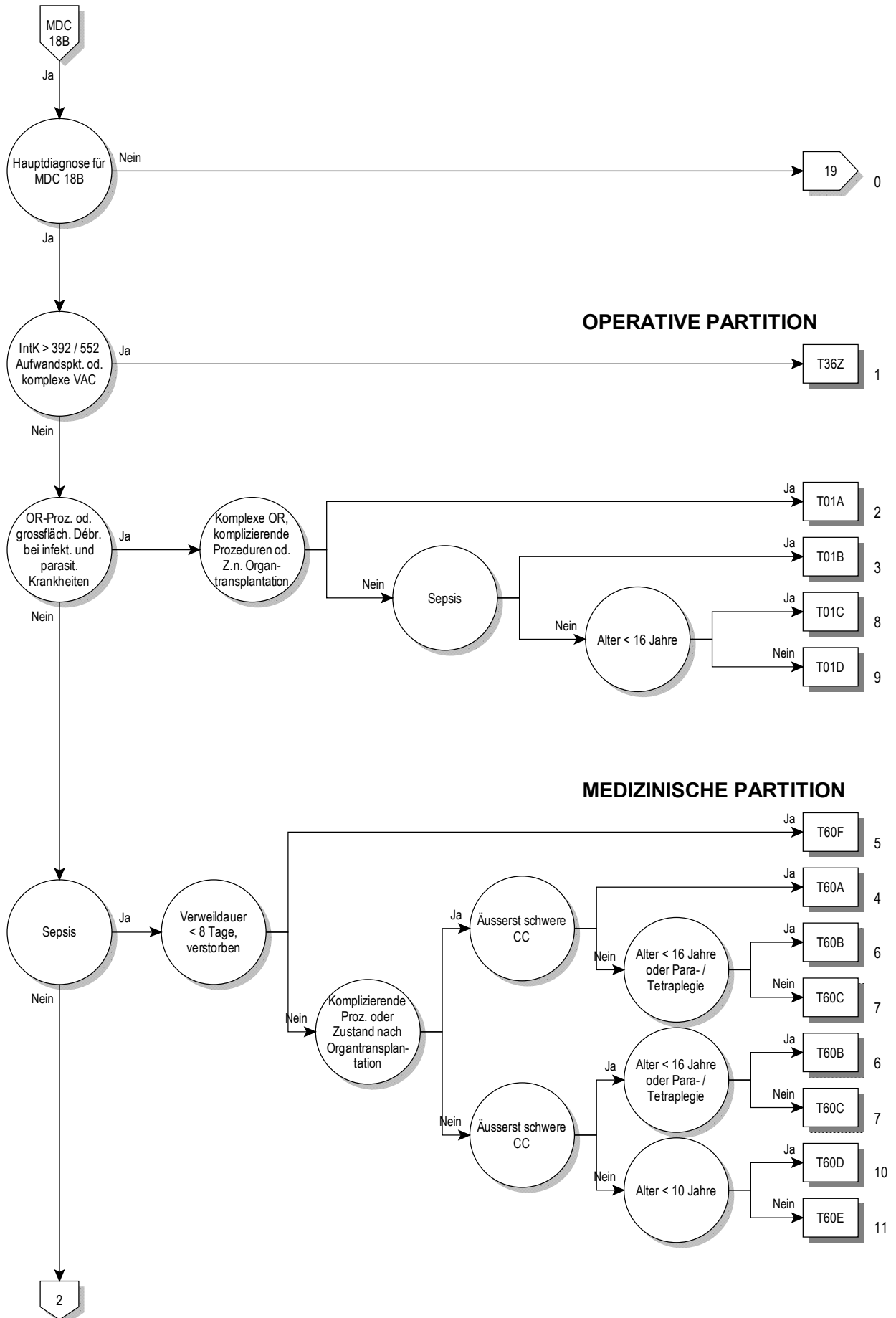

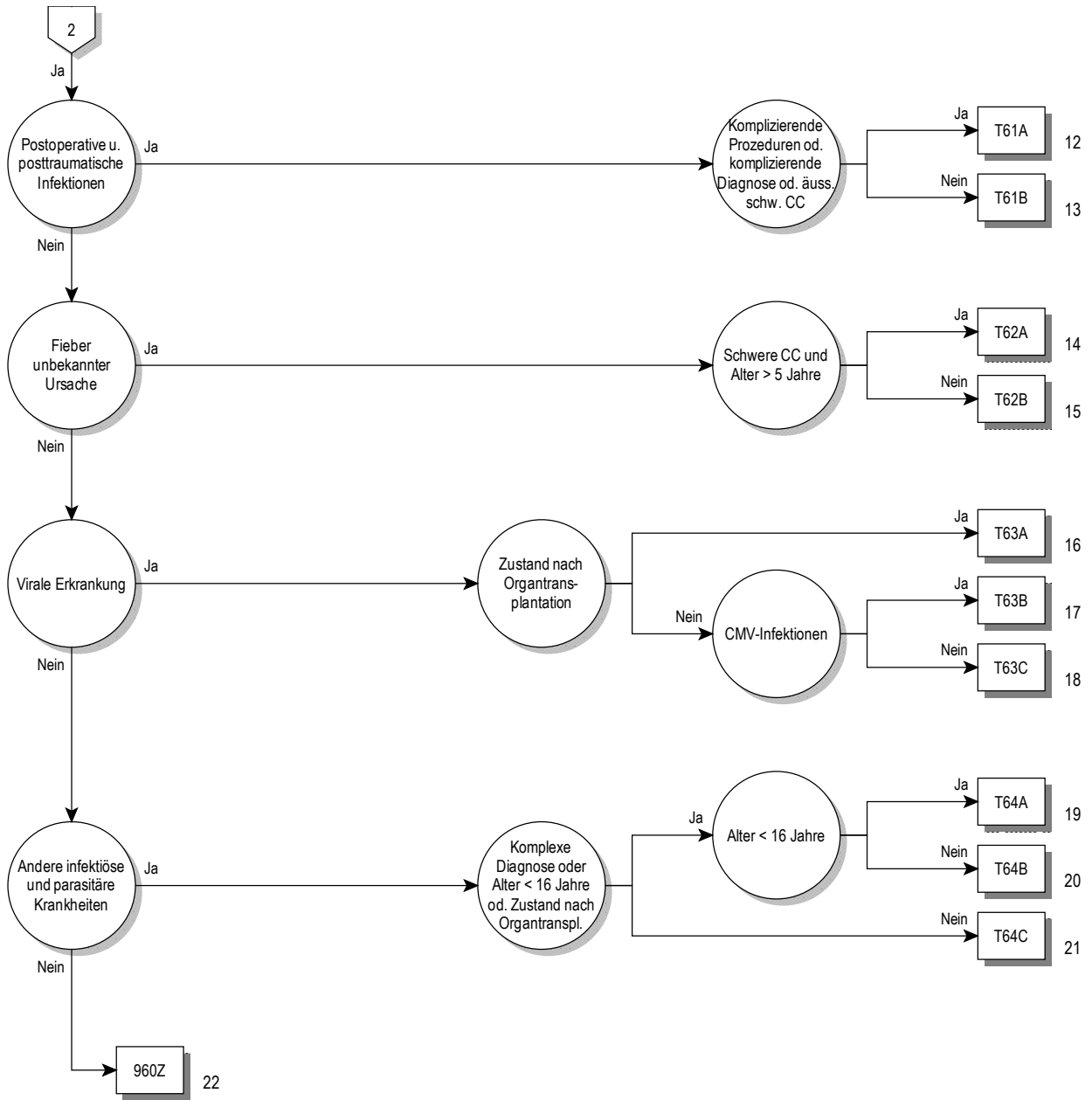

Entscheidungslogik MDC 18B

Hauptdiagnose in Tabelle MDC18B-0 oder MDC ist gleich 18B und Intensivmedizinische Komplexbehandlung > 392 / 552
Aufwandspunkte

Hauptdiagnose für MDC 18B (MDC18B-0)

A01.0	Typhus abdominalis	A32.8	Sonstige Formen der Listeriose
A01.1	Paratyphus A	A32.9	Listeriose, nnbez
A01.2	Paratyphus B	A35	Sonstiger Tetanus
A01.3	Paratyphus C	A36.8	Sonstige Diphtherie
A01.4	Paratyphus, nnbez	A36.9	Diphtherie, nnbez
A02.1	Salmonellensepsis	A38	Scharlach
A02.2	Lokalisierte Salmonelleninfektionen	A39.1	Waterhouse-Friderichsen-Syndrom
A02.8	Sonstige nbez Salmonelleninfektionen	A39.2	Akute Meningokokkensepsis
A02.9	Salmonelleninfektion, nnbez	A39.3	Chronische Meningokokkensepsis
A05.1	Botulismus	A39.4	Meningokokkensepsis, nnbez
A06.3	Amöbom des Darmes	A39.8	Sonstige Meningokokkeninfektionen
A06.8	Amöbeninfektion an sonst Lok	A39.9	Meningokokkeninfektion, nnbez
A06.9	Amöbiasis, nnbez	A40.0	Sepsis durch Streptokokken, Gruppe A
A20.0	Bubonenpest	A40.1	Sepsis durch Streptokokken, Gruppe B
A20.1	Hautpest	A40.2	Sepsis durch Streptokokken, Gruppe D
A20.7	Pestsepsis	A40.3	Sepsis durch Streptococcus pneumoniae
A20.8	Sonstige Formen der Pest	A40.8	Sonst Sepsis durch Streptokokken
A20.9	Pest, nnbez	A40.9	Sepsis durch Streptokokken, nicht näher bezeichnet
A21.0	Ulzeroglanduläre Tularämie	A41.0	Sepsis durch Staphylococcus aureus
A21.1	Okuloglanduläre Tularämie	A41.1	Sepsis durch sonstige näher bezeichnete Staphylokokken
A21.7	Generalisierte Tularämie	A41.2	Sepsis durch nnbez Staphylokokken
A21.8	Sonstige Formen der Tularämie	A41.3	Sepsis durch Haemophilus influenzae
A21.9	Tularämie, nnbez	A41.4	Sepsis durch Anaerobier
A22.7	Milzbrandsepsis	A41.51	Sepsis durch Escherichia coli [E coli]
A22.8	Sonstige Formen des Milzbrandes	A41.52	Sepsis durch Pseudomonas
A22.9	Milzbrand, nnbez	A41.58	Sepsis durch sonstige gramnegative Erreger
A23.0	Brucellose durch Brucella melitensis	A41.8	Sonstige nbez Sepsis
A23.1	Brucellose d Brucella abortus	A41.9	Sepsis, nnbez
A23.2	Brucellose durch Brucella suis	A42.7	Aktinomykotische Sepsis
A23.3	Brucellose durch Brucella canis	A42.8	Sonstige Formen der Aktinomykose
A23.8	Sonstige Brucellose	A42.9	Aktinomykose, nnbez
A23.9	Brucellose, nnbez	A43.8	Sonstige Formen der Nokardiose
A24.0	Rotz	A43.9	Nokardiose, nnbez
A24.1	Akute oder fulminante Melioidose	A44.0	Systemische Bartonellose
A24.2	Subakute oder chronische Melioidose	A44.1	Kutane u mukokutane Bartonellose
A24.3	Sonstige Melioidose	A44.8	Sonstige Formen der Bartonellose
A24.4	Melioidose, nnbez	A44.9	Bartonellose, nnbez
A25.0	Spirillen-Rattenbisskrankheit	A48.0	Gasbrand [Gasödem]
A25.1	Streptobazillen-Rattenbisskrankheit	A48.3	Syndrom des toxischen Schocks
A25.9	Rattenbißkrankheit, nnbez	A48.4	Brazilian purpuric fever
A26.0	Haut-Erysipeloid	A48.8	Sonstige nbez bakterielle KH
A26.7	Erysipelothrix-Sepsis	A49.0	Staphylokokkeninfektion nnbez Lok
A26.8	Sonstige Formen des Erysipeloids	A49.1	Streptokokkeninfektion nnbez Lok
A26.9	Erysipeloid, nnbez	A49.2	Infektion durch Haemophilus influenzae nnbez Lok
A27.0	Leptospirosis icterohaemorrhagica [Weil-Krankheit]	A49.3	Mykoplasmeninfektion nnbez Lok
A27.9	Leptospirose, nnbez	A49.8	Sonstige bakterielle Infektionen nnbez Lok
A28.0	Pasteurellose	A49.9	Bakterielle Infektion, nnbez
A28.2	Extraintestinale Yersiniose	A50.0	Floride konnatale Frühsyphilis
A28.8	Sonst nbez bakterielle Zoonosen, aonkl	A50.1	Latente konnatale Frühsyphilis
A28.9	Bakterielle Zoonose, nnbez	A50.2	Konnatale Frühsyphilis, nnbez
A30.0	Indeterminierte Lepra	A50.5	Sonst Formen floride konnatale Spätsyphilis
A30.1	Tuberkuloide Lepra	A50.6	Latente konnatale Spätsyphilis
A30.2	Borderline-tuberkuloide Lepra	A50.7	Konnatale Spätsyphilis, nnbez
A30.3	Borderline-Lepra	A50.9	Syphilis connata, nnbez
A30.4	Borderline-lepromatöse Lepra	A51.2	Primäraffekt bei Syphilis, sonstige Lok
A30.5	Lepromatöse Lepra	A51.4	Sonstige sekundäre Syphilis
A30.8	Sonstige Formen der Lepra	A51.5	Latente Frühsyphilis
A30.9	Lepra, nnbez	A51.9	Frühsyphilis, nnbez
A31.80	Disseminierte atypische Mykobakteriose	A52.7	Sonstige floride Spätsyphilis
A31.88	Sonstige Infektionen durch Mykobakterien	A52.8	Latente Spätsyphilis
A31.9	Infektion durch Mykobakterien, nicht näher bezeichnet	A52.9	Spätsyphilis, nnbez
A32.0	Kutane Listeriose	A53.0	Latente Syphilis, nicht als früh od spät bez
A32.7	Listeriensepsis	A53.9	Syphilis, nnbez

A54.8	Sonstige Gonokokkeninfektionen	B03	Pocken
A54.9	Gonokokkeninfektion, nnbez	B04	Affenpocken
A59.8	Sonstige Lokalisationen der Trichomoniasis	B05.4	Masern mit Darmkomplikationen
A59.9	Trichomoniasis, nnbez	B05.8	Masern mit sonstigen Komplikationen
A65	Nichtvenerische Syphilis	B05.9	Masern ohne Komplikation
A66.7	Sonstige Manifestationen b Frambösie	B06.8	Röteln mit sonstigen Komplikationen
A66.8	Latente Frambösie	B06.9	Röteln ohne Komplikation
A66.9	Frambösie, nnbez	B08.0	Sonstige Infektionen durch Orthopoxviren
A67.2	Spätstadium der Pinta	B08.2	Exanthema subitum [Sechste Krankheit]
A67.9	Pinta, nnbez	B08.3	Erythema infectiosum [Fünfte Krankheit]
A68.0	Durch Läuse übertragenes Rückfallfieber	B08.4	Vesikuläre Stomatitis mit Exanthem durch Enteroviren
A68.1	Durch Zecken übertragenes Rückfallfieber	B08.8	Sonst nbez Virusinf, durch Haut-/Schleimhautläsion gekennz
A68.9	Rückfallfieber, nnbez	B09	Nnbez Virusinf, durch Haut-/Schleimhautläsion gekennz
A69.2	Lyme-Krankheit	B25.1	Hepatitis durch Zytomegalieviren
A69.8	Sonstige nbez Spirochäteninfektionen	B25.2	Pankreatitis durch Zytomegalieviren
A69.9	Spirochäteninfektion, nnbez	B25.80	Infekt des Verdauungstraktes durch Zytomegalieviren
A74.8	Sonstige Chlamydienkrankheiten	B25.88	Sonstige Zytomegalie
A74.9	Chlamydieninfektion, nnbez	B25.9	Zytomegalie, nnbez
A75.0	Epidem Fleckfieber d Rickettsia prowazeki	B26.8	Mumps mit sonstigen Komplikationen
A75.1	Fleckfieber-Spätrezidiv [Brill-Krankheit]	B26.9	Mumps ohne Komplikation
A75.2	Fleckfieber durch Rickettsia typhi [Rickettsia mooseri]	B27.0	Mononukleose durch Gamma-Herpesviren
A75.3	Fleckfieber durch Rick tsutsugamushi [Rick orientalis]	B27.1	Mononukleose durch Zytomegalieviren
A75.9	Fleckfieber, nnbez	B27.8	Sonstige infektiöse Mononukleose
A77.0	Zeckenbißfieber durch Rickettsia rickettsii	B27.9	Infektiöse Mononukleose, nnbez
A77.1	Zeckenbißfieber durch Rickettsia conori	B33.1	Ross-River-Krankheit
A77.2	Zeckenbißfieber durch Rickettsia sibirica	B33.3	Infektion durch Retroviren, aonkl
A77.3	Zeckenbißfieber durch Rickettsia australis	B33.4	Hantavirus- (Herz-) Lungensyndrom
A77.8	Sonstige Zeckenbißfieber	B33.8	Sonstige nbez Viruskrankheiten
A77.9	Zeckenbißfieber, nnbez	B34.0	Infektion durch Adenoviren nnbez Lok
A78	Q-Fieber	B34.1	Infektion durch Enteroviren nnbez Lok
A79.0	Wolhynisches Fieber	B34.2	Infektion durch Koronaviren nnbez Lok
A79.1	Rickettsienpocken durch Rickettsia akari	B34.3	Infektion durch Parvoviren nnbez Lok
A79.8	Sonstige nbez Rickettsiosen	B34.4	Infektion durch Papovaviren nnbez Lok
A79.9	Rickettsiose, nnbez	B34.8	Sonstige Virusinfektionen nnbez Lokalisation
A80.4	Akute nichtparalytische Poliomyelitis	B34.9	Virusinfektion, nnbez
A90	Dengue-Fieber [Klassische Dengue]	B37.7	Candida-Sepsis
A91	Hämorrhagisches Dengue-Fieber	B37.88	Kandidose an sonst Lok
A92.0	Chikungunya-Viruskrankheit	B37.9	Kandidose, nnbez
A92.1	O'Nyong-nyong-Fieber	B38.7	Disseminierte Kokzidioidomykose
A92.3	West-Nil-Virusinfektion	B38.8	Sonstige Formen der Kokzidioidomykose
A92.4	Riftalfieber	B38.9	Kokzidioidomykose, nicht näher bezeichnet
A92.8	Sonst nb, durch Moskitos übertragene Virus-KH	B39.3	Disseminierte Histoplasmose durch Histoplasma capsulatum
A92.9	Durch Moskitos übertragene Virus-KH, nnbez	B39.4	Histoplasmose durch Histoplasma capsulatum, nnbez
A93.0	Oropouche-Viruskrankheit	B39.5	Histoplasmose durch Histoplasma duboisii
A93.1	Pappataci-Fieber	B39.9	Histoplasmose, nnbez
A93.2	Colorado-Zeckenfieber	B40.3	Blastomykose der Haut
A93.8	Sonst nb, durch Arthropoden übertragene Virus-KH	B40.7	Disseminierte Blastomykose
A94	Durch Arthropoden übertragene Virus-KH, nnbez	B40.8	Sonstige Formen der Blastomykose
A95.0	Buschgelbfieber	B40.9	Blastomykose, nnbez
A95.1	Urbanes Gelbfieber	B41.0	Parakokzidioidomykose der Lunge
A95.9	Gelbfieber, nnbez	B41.7	Disseminierte Parakokzidioidomykose
A96.0	Hämorrhagisches Fieber durch Junin-Viren	B41.8	Sonstige Formen der Parakokzidioidomykose
A96.1	Hämorrhagisches Fieber durch Machupo-Viren	B41.9	Parakokzidioidomykose, nnbez
A96.2	Lassa-Fieber	B42.1	Lymphokutane Sporotrichose
A96.8	Sonstiges hämorrhagisches Fieber durch Arenaviren	B42.7	Disseminierte Sporotrichose
A96.9	Hämorrhagisches Fieber durch Arenaviren, nnbez	B42.8	Sonstige Formen der Sporotrichose
A98.0	Hämorrhagisches Krim-Kongo-Fieber	B42.9	Sporotrichose, nnbez
A98.1	Hämorrhagisches Omsk-Fieber	B43.0	Chromomykose der Haut
A98.2	Kyasanur-Wald-Krankheit	B43.1	Chromomykotischer Abszess, Gehirn
A98.3	Marburg-Viruskrankheit	B43.2	Chromomykotische(r) Abszess und Zyste, Unterhaut
A98.4	Ebola-Viruskrankheit	B43.8	Sonstige Formen der Chromomykose
A98.8	Sonstige nbez hämorrhagische Virus-KH	B43.9	Chromomykose, nnbez
A99	Nnbez hämorrhagische Virus-KH	B44.2	Aspergillose der Tonsillen
B00.1	Dermatitis vesicularis d Herpesviren	B44.7	Disseminierte Aspergillose
B00.7	Disseminierte Herpesvirus-KH	B44.8	Sonstige Formen der Aspergillose
B00.8	Sonstige Infektionsformen durch Herpesviren	B44.9	Aspergillose, nnbez
B01.8	Varizellen mit sonstigen Komplikationen	B45.2	Kryptokokkose der Haut
B01.9	Varizellen ohne Komplikation	B45.3	Kryptokokkose der Knochen
B02.7	Zoster generalisatus	B45.7	Disseminierte Kryptokokkose
B02.8	Zoster mit sonstigen Komplikationen	B45.8	Sonstige Formen der Kryptokokkose

B45.9	Kryptokokkose, nnbez	B83.1	Gnathostomiasis
B46.2	Mukormykose des Magen-Darmtraktes	B83.2	Angiostrongyliasis durch <i>Parastrongylus cantonensis</i>
B46.3	Mukormykose der Haut	B83.3	Syngamiasis
B46.4	Disseminierte Mukormykose	B83.4	Hirudiniasis interna
B46.5	Mukormykose, nnbez	B83.8	Sonstige näher bezeichnete Helminthosen
B46.8	Sonstige Formen der Zygomycose	B83.9	Helminthose, nicht näher bezeichnet
B46.9	Zygomycose, nnbez	B88.8	Sonstiger nbez Parasitenbefall der Haut
B47.0	Eumyzetom	B89	Nnbez parasitäre Krankheit
B47.1	Aktinomyzetom	B90.8	Folgezustände einer Tuberkulose sonstiger Organe
B47.9	Myzetom, nnbez	B92	Folgezustände der Lepra
B48.0	Lobomykose	B94.2	Folgezustände der Virushepatitis
B48.1	Rhinosporidiose	B94.8	Folgezustände sonstiger nbez infekt u parasit KH
B48.2	Allescheriose	B94.9	Folgezustände nnbez infekt od parasit KH
B48.3	Geotrichose	B95.0	Streptok, Gr A, als Urs von KH, in and Kap klassifiziert
B48.4	Penizilliose	B95.1	Streptok, Gr B, als Urs von KH, in and Kap klassifiziert
B48.7	Mykosen durch opportunistisch-pathogene Pilze	B95.2	Streptok, Gr D, als Urs von KH, in and Kap klassifiziert
B48.8	Sonstige näher bezeichnete Mykosen	B95.3	Streptoc pneu als Urs von KH, in and Kap klassifiziert
B49	Nicht näher bezeichnete Mykose	B95.41	Streptok, Gr C, als Urs von KH, in and Kap klassifiziert
B50.8	Sonst schwere Formen od Komplikat der Malaria tropica	B95.42	Streptok, Gr G, als Urs von KH, in and Kap klassifiziert
B50.9	Malaria tropica, nnbez	B95.48	So nbez Streptok als Urs von KH, in and Kap klassifiziert
B51.0	Malaria tertiana mit Milzruptur	B95.5	Nnbez Streptok als Urs von KH, in and Kap klassifiziert
B51.8	Malaria tertiana mit sonstigen Komplikationen	B95.6	Staphyl aureus als Urs von KH, in and Kap klassifiziert
B51.9	Malaria tertiana ohne Komplikation	B95.7	So Staphylok als Urs von KH, in and Kap klassifiziert
B52.0	Malaria quartana mit Nephropathie	B95.8	Nnbez Staphylokok Urs v KH, in and Kap klass
B52.8	Malaria quartana mit sonstigen Komplikationen	B95.90	So nbez grampos aerobe Erreg Urs KH, in and Kap klass
B52.9	Malaria quartana ohne Komplikation	B95.91	So nbez grampos anaerob, n sporb Err Urs KH, i and Kap kl
B53.0	Malaria durch Plasmodium ovale	B96.0	Mycoplasmen u Ureaplasmen Urs v KH, in and Kap klass
B53.1	Malaria durch Affen-Plasmodien	B96.2	E coli u and Enterobakteriazeen Urs v KH, in and Kap klass
B53.8	Sonstige parasitologisch bestätigte Malaria, aonkl	B96.3	Haemophilus u Moraxella Urs v KH, in and Kap klass
B54	Malaria, nnbez	B96.5	Pseudomonas u and Nonfermenter Urs v KH, in and Kap kl
B55.0	Viszerale Leishmaniose	B96.6	Bacteroid fragil u and gram- Anaer Urs v KH, in and Kap kl
B55.9	Leishmaniose, nnbez	B96.7	Cl perf u and grampos u sporb Anaer Urs v KH i and Kap klass
B56.0	Trypanosomiasis gambiensis	B96.8	Sonst nbez Bakterien als Urs von KH, in and Kap klassif
B56.1	Trypanosomiasis rhodensis	B97.0	Adenoviren als Urs von KH, in and Kap klassifiziert
B56.9	Afrikanische Trypanosomiasis, nnbez	B97.1	Enteroviren als Urs von KH, in and Kap klassifiziert
B57.1	Akute Chagas-Krankheit ohne Herzbeteiligung	B97.2	Koronaviren als Urs von KH, in and Kap klassifiziert
B57.3	Chagas-Krankheit (chron) m Beteiligung Verdauungssystem	B97.3	Retroviren als Urs von KH, in and Kap klassifiziert
B57.4	Chagas-Krankheit (chronisch) m Beteiligung Nervensystem	B97.4	Resp-Syncy-Vir [RS-Vir] Urs von KH, in and Kap klassifiziert
B57.5	Chagas-Krankheit (chronisch) m Beteiligung sonst Organe	B97.5	Reoviren als Urs von KH, in and Kap klassifiziert
B58.8	Toxoplasmosen mit Beteiligung sonstiger Organe	B97.6	Parvoviren als Urs von KH, in and Kap klassifiz
B58.9	Toxoplasmoose, nnbez	B97.7	Papillomaviren als Urs von KH, in and Kap klassifiziert
B60.0	Babesiose	B97.8	Sonstige Viren als Urs von KH, in and Kap klassifiziert
B60.1	Akanthamöbiasis	B98.0	Helicob pylori [H p] als Ursache von KH, in and Kap klass
B60.2	Naegleriainfektion	B98.1	Vibrio vulnificus als Ursache Krankheit, in and Kap klass
B60.8	Sonstige näher bezeichnete Protozoenkrankheiten	B99	Sonstige und nicht näher bezeichnete Infektionskrankheiten
B64	Nicht näher bezeichnete Protozoenkrankheit	J10.8	Grippe m sonst Manifestat, Influenzaviren nachg
B65.2	Schistosomiasis durch Schistosoma japonicum	J11.8	Grippe m sonst Manifestat, Viren nicht nachg
B65.8	Sonstige Formen der Schistosomiasis	K23.1	Megaösofagus b Chagas-KH
B65.9	Schistosomiasis, nnbez	L94.6	Ainhum
B66.2	Dicrocoeliasis	M03.00	Arthritis nach MeningokInf, mehrere Lok
B66.8	Befall durch sonstige nbez Trematoden	M03.01	Arthritis nach MeningokInf Schulterregion
B66.9	Trematodenbefall, nnbez	M03.02	Arthritis nach MeningokInf Oberarm
B67.2	Echinococc-granul-Inf [zyst Echinokok] Knochen	M03.03	Arthritis nach MeningokInf Unterarm
B67.3	Echinococc-granul-Inf [zyst Echinokok] mehr u so Lok	M03.04	Arthritis nach MeningokInf Hand
B67.4	Echinococc-granulos-Inf [zyst Echinokok], nnbez	M03.05	Arthritis nach MeningokInf Becken/Oberschenkel
B67.6	Echinococc-multilocular-Inf [alveol Echinokok] mehr u so Lok	M03.06	Arthritis nach MeningokInf Unterschenkel
B67.7	Echinococc-multilocular-Inf [alveol Echinokok], nnbez	M03.07	Arthritis nach MeningokInf Knöchel/Fuß
B67.9	Sonstige und nicht näher bezeichnete Echinokokkose	M03.08	Arthritis nach MeningokInf, sonst Lok
B72	Drakunkulose	M03.09	Arthritis nach Meningokokkeninfektion, nnbez Lok
B73	Onchozerkose	M03.10	Postinf Arthritis b Syphilis, mehrere Lok
B74.0	Filariose durch Wuchereria bancrofti	M03.11	Postinf Arthritis b Syphilis Schulterregion
B74.1	Filariose durch Brugia malayi	M03.12	Postinf Arthritis b Syphilis Oberarm
B74.2	Filariose durch Brugia timori	M03.13	Postinf Arthritis b Syphilis Unterarm
B74.3	Loiasis	M03.14	Postinf Arthritis b Syphilis Hand
B74.4	Mansonelliasis	M03.15	Postinf Arthritis b Syphilis Becken/Oberschenkel
B74.8	Sonstige Filariose	M03.16	Postinf Arthritis b Syphilis Unterschenkel
B74.9	Filariose, nnbez	M03.17	Postinf Arthritis b Syphilis Knöchel/Fuß
B75	Trichinellose	M03.18	Postinf Arthritis b Syphilis, sonst Lok
B81.4	Mischformen intestinaler Helminthosen	M03.19	Postinf Arthritis b Syphilis, nnbez Lok
B83.0	Larva migrans visceralis	P35.1	Angeborene Zytomegalie

P35.2	Angeborene Infektion d Herpesviren [Herpes simplex]	R65.9	System inflamm Response-Synd [SIRS], nnbez
P35.8	Sonstige angeborene Viruskrankheiten	T79.3	Posttraumatische Wundinfektion, aonkl
P35.9	Angeborene Viruskrankheit, nnbez	T80.2	Infektion nach Infus/Transfus/Injekt zu therap Zwecken
P37.0	Angeborene Tuberkulose	T81.4	Infektion nach Eingriff, aonkl
P37.1	Angeborene Toxoplasmose	T88.0	Infektion nach Impfung [Immunisierung]
P37.2	Neugeborenenlisteriose (disseminiert)	U80.0	Staph aur m Res gg Oxac/GlykP-AB/Chinol/StrGr/Oxazol
P37.3	Angeborene Malaria tropica	U80.1	Strept pneu m Res gg Peniz/Oxac/MakLid-AB/Oxazol/StrGr
P37.4	Sonstige angeborene Malaria	U80.2	Ent faecal m Res gg GlykP-AB, Oxazol, m H-L-AmGI-R
P37.8	Sonst nbez angeborene infektiöse u parasitäre KH	U80.3	Ent faecium m Res gg GlykP-AB/OxZ/StrGr, m H-L-AmGI-R
P37.9	Angeborene infektiöse od parasitäre KH, nnbez	U80.4	Esch/Klebs/Prot m Res Chinol/CbP/Amik/ßLakAB [ESBLRes]
R50.2	Medikamenten-induziertes Fieber [Drug fever]	U80.5	Enterob, Citrob u Serrat m Res gg Carbap, Chinol u Amik
R50.80	Fieber unbekannter Ursache	U80.6	Ps aer u and NFerm m Res gg CbP/Chinol/Amik/Ceftz/Pip/Taz
R50.88	Sonstiges näher bezeichnetes Fieber	U80.7	Burkh u Stenotr m Res gg Chinol/Amik/Ceftaz/Pip/Taz/Cotr
R50.9	Fieber, nnbez	U81	Bakter m Multiresist gg Antibiot
R57.1	Hypovolämischer Schock	U82.0	Mycobact tubercul m Resist gg ein/mehr Erstrangmed
R57.2	Septischer Schock	U82.1	Multi-Drug Resistant Tuberculosis [MDR-TB]
R57.8	Sonstige Formen Schock	U82.2	Atyp Mykobakt/Nocardia m Res gg ein/mehr Erstrangmed
R65.0	Syst inflam Response-Synd [SIRS] infekt o Organkomp	U83	Candida m Res gg Fluconaz od Voriconaz
R65.1	Syst inflam Response-Synd [SIRS] infekt m Organkomp	U84	Herpesviren m Res gg Virustat
R65.2	Syst inflam Response-Synd [SIRS] ni-infekt o Organkomp	Z21	Asympt HIV-Inf [Human Immundefizienz-Virus-Inf]
R65.3	Syst inflam Response-Synd [SIRS] ni-infekt m Organkomp		

ADRG T01

OR-Prozedur oder grossflächiges Débridement bei infektiösen und parasitären Krankheiten

OR-Prozedur oder Prozedur in Tabelle T01-3

DRG T01A

OR-Prozedur oder grossflächiges Débridement bei infektiösen und parasitären Krankheiten mit komplexer OR-Prozedur, komplizierenden Prozeduren oder bei Zustand nach Organtransplantation

Komplexe OR-Prozeduren oder Nebendiagnose in Tabelle T01-1 oder Komplizierende Prozeduren

DRG T01B

OR-Prozedur oder grossflächiges Débridement bei infektiösen und parasitären Krankheiten bei Sepsis

Hauptdiagnose in Tabelle T01-2

DRG T01C

OR-Prozedur oder grossflächiges Débridement bei infektiösen und parasitären Krankheiten, Alter < 16 Jahre

Alter < 16 Jahre

DRG T01D

OR-Prozedur oder grossflächiges Débridement bei infektiösen und parasitären Krankheiten, Alter > 15 Jahre

Nebendiagnose T01-1

T86.00	Versagen Transplantat hämatopoetischer Stammzellen	T86.50	Durchblutungsstörung eines Hauttransplantates
T86.01	Akute Graft-versus-host-Krankheit, Grad I und II	T86.51	Nekrose eines Hauttransplantates
T86.02	Akute Graft-versus-host-Krankheit, Grad III und IV	T86.52	Verlust eines Hauttransplantates
T86.03	Chronische Graft-versus-host-Krankheit, begrenzte Form	T86.59	Sonst u nnbez Versagen u Abstoßung Hauttransplantat
T86.04	Chronische Graft-versus-host-Krankheit, ausgeprägte Form	T86.81	Versagen u Abstoßung Lungentransplantat
T86.09	Graft-versus-host-Krankheit, nicht näher bezeichnet	T86.82	Versagen u Abstoßung Pankreastransplantat
T86.10	Akute Funktionsverschlechterung eines Nierentransplantates	T86.83	Versag u Abstoß Hornhauttransplant Auge
T86.11	Chron Funktionsverschlechterung eines Nierentransplantates	T86.88	Versagen u Abstoßung, so transplant Organe u Gewebe
T86.12	Verzögerte Aufnahme der Transplantatfunktion	T86.9	Versagen u Abstoßung, nnbez transplant Organ u Gewebe
T86.19	Sonst u nnbez FunktStör, Versagen u Abstoß Nierentranspl	Z94.0	Zustand nach Nierentransplantation
T86.2	Versagen und Abstoßung eines Herztransplantates	Z94.1	Zustand nach Herztransplantation
T86.3	Versagen und Abstoßung eines Herz-Lungen-Transplantates	Z94.2	Zustand nach Lungentransplantation
T86.40	Akute Funktionsverschlechterung eines Lebertransplantates	Z94.3	Zustand nach Herz-Lungen-Transplantation
T86.41	Chron Funktionsverschlechterung eines Lebertransplantates	Z94.4	Zustand nach Lebertransplantation
T86.49	Sonst u nnbez FunktStör/Versagen/Abstoßung Lebertranspl	Z94.81	Z n hämatopoet StammzTx m ggw ImmSuppres

Hauptdiagnose T01-2

A01.0	Typhus abdominalis	A01.3	Paratyphus C
A01.1	Paratyphus A	A02.1	Salmonellensepsis
A01.2	Paratyphus B	A20.7	Pestsepsis



A21.7	Generalisierte Tularämie	A41.58	Sepsis durch sonstige gramnegative Erreger
A22.7	Milzbrandsepsis	A41.8	Sonstige nbez Sepsis
A24.0	Rotz	A41.9	Sepsis, nnbez
A24.1	Akute oder fulminante Melioidose	A42.7	Aktinomykotische Sepsis
A26.7	Erysipelothrix-Sepsis	A44.0	Systemische Bartonellose
A27.0	Leptospirosis icterohaemorrhagica [Weil-Krankheit]	A48.0	Gasbrand [Gasödem]
A32.7	Listeriensepsis	A48.3	Syndrom des toxischen Schocks
A39.1	Waterhouse-Friderichsen-Syndrom	A78	Q-Fieber
A39.2	Akute Meningokokkensepsis	B00.7	Disseminierte Herpesvirus-KH
A39.3	Chronische Meningokokkensepsis	B37.7	Candida-Sepsis
A39.4	Meningokokkensepsis, nnbez	B38.7	Disseminierte Kokzidioidomykose
A39.8	Sonstige Meningokokkeninfektionen	B39.3	Disseminierte Histoplasmose durch Histoplasma capsulatum
A39.9	Meningokokkeninfektion, nnbez	B41.7	Disseminierte Parakokzidioidomykose
A40.0	Sepsis durch Streptokokken, Gruppe A	B42.7	Disseminierte Sporotrichose
A40.1	Sepsis durch Streptokokken, Gruppe B	B44.7	Disseminierte Aspergillose
A40.2	Sepsis durch Streptokokken, Gruppe D	B45.7	Disseminierte Kryptokokkose
A40.3	Sepsis durch Streptococcus pneumoniae	B46.4	Disseminierte Mukormykose
A40.8	Sonst Sepsis durch Streptokokken	B50.8	Sonst schwere Formen od Komplikation der Malaria tropica
A40.9	Sepsis durch Streptokokken, nicht näher bezeichnet	B51.0	Malaria tertiana mit Milzruptur
A41.0	Sepsis durch Staphylococcus aureus	B52.8	Malaria quartana mit sonstigen Komplikationen
A41.1	Sepsis durch sonstige näher bezeichnete Staphylokokken	B55.0	Viszerale Leishmaniose
A41.2	Sepsis durch nnbez Staphylokokken	P35.2	Angeborene Infektion d Herpesviren [Herpes simplex]
A41.3	Sepsis durch Haemophilus influenzae	P37.2	Neugeborenenlisteriose (disseminiert)
A41.4	Sepsis durch Anaerobier	R57.1	Hypovolämischer Schock
A41.51	Sepsis durch Escherichia coli [E coli]	R57.2	Septischer Schock
A41.52	Sepsis durch Pseudomonas	R57.8	Sonstige Formen Schock

Prozedur T01-3

86.22.20‡↔ Grfl Débr v Wnd, Infkt o Vrbr d Exz m Enl Mdräg a Kpf (auss Lp)
 86.22.27‡↔ Grfl Débr v Wnd, Infkt o Vrbr d Exz m Enl Mdräg Leist u Gnrg

86.22.28‡↔ Grfl Débr v Wnd, Infkt o Vrbr d Exz m Enl Mdräg unt Extrm
 86.22.29‡↔ Grfl Débr v Wnd, Infkt o Vrbr d Exz m Enl Mdräg and Lk

ADRG T36**Intensivmedizinische Komplexbehandlung > 392 / 552 Aufwandspunkte oder komplexe Vakuumbehandlung bei infektiösen und parasitären Krankheiten**

Intensivmedizinische Komplexbehandlung > 392 / 552 Aufwandspunkte oder Prozedur in Tabelle T36-1 und Prozedur in Tabelle T36-2 und Vierzeitige bestimmte OR-Prozeduren

DRG T36Z**Intensivmedizinische Komplexbehandlung > 392 / 552 Aufwandspunkte oder komplexe Vakuumbehandlung bei infektiösen und parasitären Krankheiten****Prozedur T36-1**

86.88.50↔ Anl o Wchs e Syst z Vkuumvrs, tiefr, an Kn u Gl d Extrm
 86.88.51↔ Anl o Wchs e Syst z Vkuumvrs, tiefr, an Thr, Mdst u Strn
 86.88.52↔ Anl o Wechsel e Syst zur Vakuumversiegelung, a off Abd

86.88.53↔ Anl o Wechsel e Syst zur Vakuumvrs, endorektal
 86.88.59↔ Anl o Wchs e Syst z Vkuumvrs, an Haut u Unth o snst Lk

Prozedur T36-2

93.57.12‡↔ Kont Sogbehandlung b e Vakuumvrs, 8 Tag u läng

ADRG T60**Sepsis**

Hauptdiagnose in Tabelle T60-1

DRG T60A**Sepsis mit komplizierenden Prozeduren oder bei Zustand nach Organtransplantation, mit äusserst schweren CC**

(Komplizierende Prozeduren oder Nebendiagnose in Tabelle T60-2) und PCCL > 3

DRG T60B

Sepsis mit komplizierenden Prozeduren od. bei Zustand nach Organtransplantation, ohne äusserst schwere CC, Alter < 16 J. od. ohne komplizierende Prozeduren, ausser bei Z. n. Organtranspl., mit äuss. schweren CC, Alter < 16 J. oder mit Para-/Tetraplegie

(Komplizierende Prozeduren oder Nebendiagnose in Tabelle T60-2) und (Alter < 16 Jahre oder Nebendiagnose in Tabelle T60-3) oder PCCL > 3 und (Alter < 16 Jahre oder Nebendiagnose in Tabelle T60-3)

DRG T60C

Sepsis mit komplizierenden Prozeduren oder bei Zustand nach Organtransplantation, ohne äusserst schwere CC, Alter > 15 Jahre oder ohne kompliz. Proz., ausser bei Z. n. Organtranspl., mit äuss. schweren CC, Alter > 15 Jahre oder ohne Para-/Tetraplegie

Komplizierende Prozeduren oder Nebendiagnose in Tabelle T60-2 oder PCCL > 3

DRG T60D

Sepsis ohne komplizierende Prozeduren, ausser bei Zustand nach Organtransplantation, ohne äusserst schwere CC, Alter < 10 Jahre

Alter < 10 Jahre

DRG T60E

Sepsis ohne komplizierende Prozeduren, ausser bei Zustand nach Organtransplantation, ohne äusserst schwere CC, Alter > 9 Jahre

DRG T60F

Sepsis, verstorben < 8 Tage nach Aufnahme

Entlassungsgrund ist gleich Verstorben (07) und Verweildauer < 8 Tage

Hauptdiagnose T60-1

A01.0	Typhus abdominalis	A41.4	Sepsis durch Anaerobier
A01.1	Paratyphus A	A41.51	Sepsis durch Escherichia coli [E coli]
A01.2	Paratyphus B	A41.52	Sepsis durch Pseudomonas
A01.3	Paratyphus C	A41.58	Sepsis durch sonstige gramnegative Erreger
A02.1	Salmonellensepsis	A41.8	Sonstige nbez Sepsis
A20.7	Pestsepsis	A41.9	Sepsis, nnbez
A21.7	Generalisierte Tularämie	A42.7	Aktinomykotische Sepsis
A22.7	Milzbrandsepsis	A44.0	Systemische Bartonellose
A24.0	Rotz	A48.0	Gasbrand [Gasödem]
A24.1	Akute oder fulminante Melioidose	A48.3	Syndrom des toxischen Schocks
A26.7	Erysipelothrix-Sepsis	A78	Q-Fieber
A27.0	Leptospirosis icterohaemorrhagica [Weil-Krankheit]	B00.7	Disseminierte Herpesvirus-KH
A32.7	Listeriensepsis	B37.7	Candida-Sepsis
A39.1	Waterhouse-Friderichsen-Syndrom	B38.7	Disseminierte Kokzidioidomykose
A39.2	Akute Meningokokkensepsis	B39.3	Disseminierte Histoplasmose durch Histoplasma capsulatum
A39.3	Chronische Meningokokkensepsis	B41.7	Disseminierte Parakokzidioidomykose
A39.4	Meningokokkensepsis, nnbez	B42.7	Disseminierte Sporotrichose
A39.8	Sonstige Meningokokkeninfektionen	B44.7	Disseminierte Aspergilliose
A39.9	Meningokokkeninfektion, nnbez	B45.7	Disseminierte Kryptokokkose
A40.0	Sepsis durch Streptokokken, Gruppe A	B46.4	Disseminierte Mukormykose
A40.1	Sepsis durch Streptokokken, Gruppe B	B50.8	Sonst schwere Formen od Komplikation der Malaria tropica
A40.2	Sepsis durch Streptokokken, Gruppe D	B51.0	Malaria tertiana mit Milzruptur
A40.3	Sepsis durch Streptococcus pneumoniae	B52.8	Malaria quartana mit sonstigen Komplikationen
A40.8	Sonst Sepsis durch Streptokokken	B55.0	Viszerale Leishmaniose
A40.9	Sepsis durch Streptokokken, nicht näher bezeichnet	P35.2	Angeborene Infektion d Herpesviren [Herpes simplex]
A41.0	Sepsis durch Staphylococcus aureus	P37.2	Neugeborenenlisteriose (disseminiert)
A41.1	Sepsis durch sonstige näher bezeichnete Staphylokokken	R57.1	Hypovolämischer Schock
A41.2	Sepsis durch nnbez Staphylokokken	R57.2	Septischer Schock
A41.3	Sepsis durch Haemophilus influenzae	R57.8	Sonstige Formen Schock

Nebendiagnose T60-2

T86.00	Versagen Transplantat hämatopoetischer Stammzellen	T86.12	Verzögerte Aufnahme der Transplantatfunktion
T86.01	Akute Graft-versus-host-Krankheit, Grad I und II	T86.19	Sonst u nnbez FunkStör, Versagen u Abstoß Nierentranspl
T86.02	Akute Graft-versus-host-Krankheit, Grad III und IV	T86.2	Versagen und Abstoßung eines Herztransplantates
T86.03	Chronische Graft-versus-host-Krankheit, begrenzte Form	T86.3	Versagen und Abstoßung eines Herz-Lungen-Transplantates
T86.04	Chronische Graft-versus-host-Krankheit, ausgeprägte Form	T86.40	Akute Funktionsverschlechterung eines Lebertransplantates
T86.09	Graft-versus-host-Krankheit, nicht näher bezeichnet	T86.41	Chron Funktionsverschlechterung eines Lebertransplantates
T86.10	Akute Funktionsverschlechterung eines Nierentransplantates	T86.49	Sonst u nnbez FunkStör/Versagen/Abstoßung Lebertranspl
T86.11	Chron Funktionsverschlechterung eines Nierentransplantates	T86.50	Durchblutungsstörung eines Hauttransplantates

T86.51	Nekrose eines Hauttransplantates	T86.9	Versagen u Abstoßung, nnbez transplant Organ u Gewebe
T86.52	Verlust eines Hauttransplantates	Z94.0	Zustand nach Nierentransplantation
T86.59	Sonst u nnbez Versagen u Abstoßung Hauttransplantat	Z94.1	Zustand nach Herztransplantation
T86.81	Versagen u Abstoßung Lungentransplantat	Z94.2	Zustand nach Lungentransplantation
T86.82	Versagen u Abstoßung Pankreastransplantat	Z94.3	Zustand nach Herz-Lungen-Transplantation
T86.83	Versag u Abstoß Hornhauttransplantat Auge	Z94.4	Zustand nach Lebertransplantation
T86.88	Versagen u Abstoßung, so transplant Organe u Gewebe	Z94.81	Z n hämatopoet StammzTx m ggw ImmSuppres

Nebendiagnose T60-3

G04.1	Tropische spastische Paraplegie	G82.42	Spast Tetrapares u Tetrapleg, chron kompl QSL
G82.02	Schlaff Parapares u Parapleg, chron kompl QSL	G82.43	Spast Tetrapares u Tetrapleg, chron inkompl QSL
G82.03	Schlaff Parapares u Parapleg, chron inkompl QSL	G82.49	Spast Tetrapares u Tetrapleg, nnbez
G82.09	Schlaff Parapares u Parapleg, nnbez	G82.52	Tetrapares u Tetrapleg, nnbez, chron kompl QSL
G82.12	Spast Parapares u Parapleg, chron kompl QSL	G82.53	Tetrapares u Tetrapleg, nnbez, chron inkompl QSL
G82.13	Spast Parapares u Parapleg, chron inkompl QSL	G82.59	Tetrapares u Tetrapleg, nnbez
G82.19	Spast Parapares u Parapleg, nnbez	G95.1	Vaskuläre Myelopathien
G82.22	Parapares u Parapleg, nnbez, chron kompl QSL	G95.2	Rückenmarkskompression, nnbez
G82.23	Parapares u Parapleg, nnbez, chron inkompl QSL	G95.80	HarnblasLähm b Schädig ob motor Neuron [UMNL]
G82.29	Parapares u Parapleg, nnbez	G95.81	HarnblasLähm b Schädig unt motor Neuron [LMNL]
G82.32	Schlaff Tetrapares u Tetrapleg, chron kompl QSL	G95.9	KH Rückenmark, nnbez
G82.33	Schlaff Tetrapares u Tetrapleg, chron inkompl QSL	P11.51	Geburtsverletzung Wirbelsäule u RM m chron QSL
G82.39	Schlaff Tetrapares u Tetrapleg, nnbez		

ADRG T61

Postoperative und posttraumatische Infektionen

Hauptdiagnose in Tabelle T61-1

DRG T61A

Postoperative und posttraumatische Infektionen mit komplizierenden Prozeduren, komplizierender Diagnose oder äusserst schweren CC

Komplizierende Prozeduren oder mindestens eine Nebendiagnose in Tabelle T61-2 oder PCCL > 3

DRG T61B

Postoperative und posttraumatische Infektionen

Hauptdiagnose T61-1

T79.3	Posttraumatische Wundinfektion, aonkl	T81.4	Infektion nach Eingriff, aonkl
-------	---------------------------------------	-------	--------------------------------

Diagnose T61-2

A01.0	Typhus abdominalis	A41.1	Sepsis durch sonstige näher bezeichnete Staphylokokken
A01.1	Paratyphus A	A41.2	Sepsis durch nnbez Staphylokokken
A01.2	Paratyphus B	A41.3	Sepsis durch Haemophilus influenzae
A01.3	Paratyphus C	A41.4	Sepsis durch Anaerobier
A02.1	Salmonellensepsis	A41.51	Sepsis durch Escherichia coli [E coli]
A20.7	Pestsepsis	A41.52	Sepsis durch Pseudomonas
A21.7	Generalisierte Tularämie	A41.58	Sepsis durch sonstige gramnegative Erreger
A22.7	Milzbrandsepsis	A41.8	Sonstige nbez Sepsis
A24.0	Rotz	A41.9	Sepsis, nnbez
A24.1	Akute oder fulminante Melioidose	A42.7	Aktinomykotische Sepsis
A26.7	Erysipelothrix-Sepsis	A44.0	Systemische Bartonellose
A27.0	Leptospirosis icterohaemorrhagica [Weil-Krankheit]	A48.0	Gasbrand [Gasödem]
A32.7	Listeriensepsis	A48.3	Syndrom des toxischen Schocks
A39.1	Waterhouse-Friderichsen-Syndrom	A78	Q-Fieber
A39.2	Akute Meningokokkensepsis	B00.7	Disseminierte Herpesvirus-KH
A39.3	Chronische Meningokokkensepsis	B37.7	Candida-Sepsis
A39.4	Meningokokkensepsis, nnbez	B38.7	Disseminierte Kokzidioidomykose
A39.8	Sonstige Meningokokkeninfektionen	B39.3	Disseminierte Histoplasmose durch Histoplasma capsulatum
A39.9	Meningokokkeninfektion, nnbez	B41.7	Disseminierte Parakokzidioidomykose
A40.0	Sepsis durch Streptokokken, Gruppe A	B42.7	Disseminierte Sporotrichose
A40.1	Sepsis durch Streptokokken, Gruppe B	B44.7	Disseminierte Aspergillose
A40.2	Sepsis durch Streptokokken, Gruppe D	B45.7	Disseminierte Kryptokokkose
A40.3	Sepsis durch Streptococcus pneumoniae	B46.4	Disseminierte Mukormykose
A40.8	Sonst Sepsis durch Streptokokken	B50.8	Sonst schwere Formen od Komplikation der Malaria tropica
A40.9	Sepsis durch Streptokokken, nicht näher bezeichnet	B51.0	Malaria tertiana mit Milzruptur
A41.0	Sepsis durch Staphylococcus aureus	B52.8	Malaria quartana mit sonstigen Komplikationen

B55.0	Viszerale Leishmaniose	T86.09	Graft-versus-host-Krankheit, nicht näher bezeichnet
M03.00	Arthritis nach MeningokInf, mehrere Lok	T86.10	Akute Funktionsverschlechterung eines Nierentransplantates
M03.01	Arthritis nach MeningokInf Schulterregion	T86.11	Chron Funktionsverschlechterung eines Nierentransplantates
M03.02	Arthritis nach MeningokInf Oberarm	T86.12	Verzögerte Aufnahme der Transplantatfunktion
M03.03	Arthritis nach MeningokInf Unterarm	T86.19	Sonst u nnbez FunktStör, Versagen u Abstoß Nierentranspl
M03.04	Arthritis nach MeningokInf Hand	T86.2	Versagen und Abstoßung eines Herztransplantates
M03.05	Arthritis nach MeningokInf Becken/Oberschenkel	T86.3	Versagen und Abstoßung eines Herz-Lungen-Transplantates
M03.06	Arthritis nach MeningokInf Unterschenkel	T86.40	Akute Funktionsverschlechterung eines Lebertransplantates
M03.07	Arthritis nach MeningokInf Knöchel/Fuß	T86.41	Chron Funktionsverschlechterung eines Lebertransplantates
M03.08	Arthritis nach MeningokInf, sonst Lok	T86.49	Sonst u nnbez FunktStör/Versagen/Abstoßung Lebertranspl
M03.09	Arthritis nach Meningokokkeninfektion, nnbez Lok	T86.50	Durchblutungsstörung eines Hauttransplantates
P35.2	Angeborene Infektion d Herpesviren [Herpes simplex]	T86.51	Nekrose eines Hauttransplantates
P37.2	Neugeborenenlisteriose (disseminiert)	T86.52	Verlust eines Hauttransplantates
R57.1	Hypovolämischer Schock	T86.59	Sonst u nnbez Versagen u Abstoßung Hauttransplantat
R57.2	Septischer Schock	T86.81	Versagen u Abstoßung Lungentransplantat
R57.8	Sonstige Formen Schock	T86.82	Versagen u Abstoßung Pankreastransplantat
R65.0	Syst inflam Response-Synd [SIRS] infek o Organkomp	T86.83	Versag u Abstoß Hornhauttransplant Auge
R65.1	Syst inflam Response-Synd [SIRS] infek m Organkomp	T86.88	Versagen u Abstoßung, so transplant Organe u Gewebe
R65.2	Syst inflam Response-Synd [SIRS] ni-infekt o Organkomp	T86.9	Versagen u Abstoßung, nnbez transplant Organ u Gewebe
R65.3	Syst inflam Response-Synd [SIRS] ni-infekt m Organkomp	Z94.0	Zustand nach Nierentransplantation
R65.9	System inflamm Response-Synd [SIRS], nnbez	Z94.1	Zustand nach Herztransplantation
T86.00	Versagen Transplantat hämatopoetischer Stammzellen	Z94.2	Zustand nach Lungentransplantation
T86.01	Akute Graft-versus-host-Krankheit, Grad I und II	Z94.3	Zustand nach Herz-Lungen-Transplantation
T86.02	Akute Graft-versus-host-Krankheit, Grad III und IV	Z94.4	Zustand nach Lebertransplantation
T86.03	Chronische Graft-versus-host-Krankheit, begrenzte Form	Z94.81	Z n hämatopoet StammzTx m ggw ImmSuppres
T86.04	Chronische Graft-versus-host-Krankheit, ausgeprägte Form		

ADRG T62 Fieber unbekannter Ursache

Hauptdiagnose in Tabelle T62-1

DRG T62A Fieber unbekannter Ursache mit schweren CC und Alter > 5 Jahre

PCCL > 2 und Alter > 5 Jahre

DRG T62B Fieber unbekannter Ursache

Hauptdiagnose T62-1

R50.2	Medikamenten-induziertes Fieber [Drug fever]	R50.88	Sonstiges näher bezeichnetes Fieber
R50.80	Fieber unbekannter Ursache	R50.9	Fieber, nnbez

ADRG T63 Virale Erkrankung

Hauptdiagnose in Tabelle T63-1

DRG T63A Virale Erkrankung bei Zustand nach Organtransplantation

Nebendiagnose in Tabelle T63-2

DRG T63B Virale Erkrankung bei Infektion mit Zytomegalieviren

Hauptdiagnose in Tabelle T63-3

DRG T63C Andere virale Erkrankungen

Hauptdiagnose T63-1

A74.8	Sonstige Chlamydienkrankheiten	A92.0	Chikungunya-Viruskrankheit
A74.9	Chlamydieninfektion, nnbez	A92.1	O'Nyong-nyong-Fieber
A80.4	Akute nichtparalytische Poliomyelitis	A92.3	West-Nil-Virusinfektion
A90	Dengue-Fieber [Klassische Dengue]	A92.4	Rifttalfieber
A91	Hämorrhagisches Dengue-Fieber	A92.8	Sonst nb, durch Moskitos übertragene Virus-KH

A92.9	Durch Moskitos übertragene Virus-KH, nnbez	B06.9	Röteln ohne Komplikation
A93.0	Oropouche-Viruskrankheit	B08.0	Sonstige Infektionen durch Orthopoxviren
A93.1	Pappataci-Fieber	B08.2	Exanthema subitum [Sechste Krankheit]
A93.2	Colorado-Zeckenfieber	B08.3	Erythema infectiosum [Fünfte Krankheit]
A93.8	Sonst nb, durch Arthropoden übertragene Virus-KH	B08.4	Vesikuläre Stomatitis mit Exanthem durch Enteroviren
A94	Durch Arthropoden übertragene Virus-KH, nnbez	B08.8	Sonst nbez Virusinf, durch Haut-/Schleimhautläsion gekennz
A95.0	Buschgelbfieber	B09	Nnbez Virusinf, durch Haut-/Schleimhautläsion gekennz
A95.1	Urbanes Gelbfieber	B25.1	Hepatitis durch Zytomegalieviren
A95.9	Gelbfieber, nnbez	B25.2	Pankreatitis durch Zytomegalieviren
A96.0	Hämorrhagisches Fieber durch Junin-Viren	B25.80	Infekt des Verdauungstraktes durch Zytomegalieviren
A96.1	Hämorrhagisches Fieber durch Machupo-Viren	B25.88	Sonstige Zytomegalie
A96.2	Lassa-Fieber	B25.9	Zytomegalie, nnbez
A96.8	Sonstiges hämorrhagisches Fieber durch Arenaviren	B26.8	Mumps mit sonstigen Komplikationen
A96.9	Hämorrhagisches Fieber durch Arenaviren, nnbez	B26.9	Mumps ohne Komplikation
A98.0	Hämorrhagisches Krim-Kongo-Fieber	B27.0	Mononukleose durch Gamma-Herpesviren
A98.1	Hämorrhagisches Omsk-Fieber	B27.1	Mononukleose durch Zytomegalieviren
A98.2	Kyasanur-Wald-Krankheit	B27.8	Sonstige infektiöse Mononukleose
A98.3	Marburg-Viruskrankheit	B27.9	Infektiöse Mononukleose, nnbez
A98.4	Ebola-Viruskrankheit	B33.1	Ross-River-Krankheit
A98.8	Sonstige nbez hämorrhagische Virus-KH	B33.3	Infektion durch Retroviren, aonkl
A99	Nnbez hämorrhagische Virus-KH	B33.4	Hantavirus- (Herz-) Lungensyndrom
B00.1	Dermatitis vesicularis d Herpesviren	B33.8	Sonstige nbez Viruskrankheiten
B00.8	Sonstige Infektionsformen durch Herpesviren	B34.0	Infektion durch Adenoviren nnbez Lok
B01.8	Varizellen mit sonstigen Komplikationen	B34.1	Infektion durch Enteroviren nnbez Lok
B01.9	Varizellen ohne Komplikation	B34.2	Infektion durch Koronaviren nnbez Lok
B02.7	Zoster generalisatus	B34.3	Infektion durch Parvoviren nnbez Lok
B02.8	Zoster mit sonstigen Komplikationen	B34.4	Infektion durch Papovaviren nnbez Lok
B03	Pocken	B34.8	Sonstige Virusinfektionen nnbez Lokalisation
B04	Affenpocken	B34.9	Virusinfektion, nnbez
B05.4	Masern mit Darmkomplikationen	J10.8	Grippe m sonst Manifestat, Influenzaviren nachg
B05.8	Masern mit sonstigen Komplikationen	J11.8	Grippe m sonst Manifestat, Viren nicht nachg
B05.9	Masern ohne Komplikation	P35.1	Angeborene Zytomegalie
B06.8	Röteln mit sonstigen Komplikationen		

Nebendiagnose T63-2

T86.00	Versagen Transplantat hämatopoetischer Stammzellen	T86.50	Durchblutungsstörung eines Hauttransplantates
T86.01	Akute Graft-versus-host-Krankheit, Grad I und II	T86.51	Nekrose eines Hauttransplantates
T86.02	Akute Graft-versus-host-Krankheit, Grad III und IV	T86.52	Verlust eines Hauttransplantates
T86.03	Chronische Graft-versus-host-Krankheit, begrenzte Form	T86.59	Sonst u nnbez Versagen u Abstoßung Hauttransplantat
T86.04	Chronische Graft-versus-host-Krankheit, ausgeprägte Form	T86.81	Versagen u Abstoßung Lungentransplantat
T86.09	Graft-versus-host-Krankheit, nicht näher bezeichnet	T86.82	Versagen u Abstoßung Pankreastransplantat
T86.10	Akute Funktionsverschlechterung eines Nierentransplantates	T86.83	Versag u Abstoß Hornhauttransplant Auge
T86.11	Chron Funktionsverschlechterung eines Nierentransplantates	T86.88	Versagen u Abstoßung, so transplant Organe u Gewebe
T86.12	Verzögerte Aufnahme der Transplantatfunktion	T86.9	Versagen u Abstoßung, nnbez transplant Organ u Gewebe
T86.19	Sonst u nnbez FunktStör, Versagen u Abstoß Nierentranspl	Z94.0	Zustand nach Nierentransplantation
T86.2	Versagen und Abstoßung eines Herztransplantates	Z94.1	Zustand nach Herztransplantation
T86.3	Versagen und Abstoßung eines Herz-Lungen-Transplantates	Z94.2	Zustand nach Lungentransplantation
T86.40	Akute Funktionsverschlechterung eines Lebertransplantates	Z94.3	Zustand nach Herz-Lungen-Transplantation
T86.41	Chron Funktionsverschlechterung eines Lebertransplantates	Z94.4	Zustand nach Lebertransplantation
T86.49	Sonst u nnbez FunktStör/Versagen/Abstoßung Lebertranspl	Z94.81	Z n hämatopoet StammzTx m ggw ImmSuppres

Hauptdiagnose T63-3

B25.1	Hepatitis durch Zytomegalieviren	B25.88	Sonstige Zytomegalie
B25.2	Pankreatitis durch Zytomegalieviren	B25.9	Zytomegalie, nnbez
B25.80	Infekt des Verdauungstraktes durch Zytomegalieviren	P35.1	Angeborene Zytomegalie

ADRG T64**Andere infektiöse und parasitäre Krankheiten**

Hauptdiagnose in Tabelle T64-1

DRG T64A**Andere infektiöse und parasitäre Krankheiten mit komplexer Diagnose oder Zustand nach Organtransplantation, Alter < 16 Jahre**

(Hauptdiagnose in Tabelle T64-2 oder mindestens eine Nebendiagnose in Tabelle T64-3 oder Alter < 16 Jahre) und Alter < 16 Jahre

DRG T64B**Andere infektiöse und parasitäre Krankheiten mit komplexer Diagnose oder Zustand nach Organtransplantation, Alter > 15 Jahre**

Hauptdiagnose in Tabelle T64-2 oder mindestens eine Nebendiagnose in Tabelle T64-3 oder Alter < 16 Jahre

DRG T64C**Andere infektiöse und parasitäre Krankheiten****Hauptdiagnose T64-1**

A01.4	Paratyphus, nnbez	A44.1	Kutane u mukokutane Bartonellose
A02.2	Lokalisierte Salmonelleninfektionen	A44.8	Sonstige Formen der Bartonellose
A02.8	Sonstige nbez Salmonelleninfektionen	A44.9	Bartonellose, nnbez
A02.9	Salmonelleninfektion, nnbez	A48.4	Brazilian purpuric fever
A05.1	Botulismus	A48.8	Sonstige nbez bakterielle KH
A06.3	Amöbom des Darmes	A49.0	Staphylokokkeninfektion nnbez Lok
A06.8	Amöbeninfektion an sonst Lok	A49.1	Streptokokkeninfektion nnbez Lok
A06.9	Amöbiasis, nnbez	A49.2	Infektion durch Haemophilus influenzae nnbez Lok
A20.0	Bubonepest	A49.3	Mykoplasmeninfektion nnbez Lok
A20.1	Hautpest	A49.8	Sonstige bakterielle Infektionen nnbez Lok
A20.8	Sonstige Formen der Pest	A49.9	Bakterielle Infektion, nnbez
A20.9	Pest, nnbez	A50.0	Floride konnatale Frühsyphilis
A21.0	Ulzeroglanduläre Tularämie	A50.1	Latente konnatale Frühsyphilis
A21.1	Okuloglanduläre Tularämie	A50.2	Konnatale Frühsyphilis, nnbez
A21.8	Sonstige Formen der Tularämie	A50.5	Sonst Formen floride konnatale Spätsyphilis
A21.9	Tularämie, nnbez	A50.6	Latente konnatale Spätsyphilis
A22.8	Sonstige Formen des Milzbrandes	A50.7	Konnatale Spätsyphilis, nnbez
A22.9	Milzbrand, nnbez	A50.9	Syphilis connata, nnbez
A23.0	Brucellose durch Brucella melitensis	A51.2	Primäraffekt bei Syphilis, sonstige Lok
A23.1	Brucellose d Brucella abortus	A51.4	Sonstige sekundäre Syphilis
A23.2	Brucellose durch Brucella suis	A51.5	Latente Frühsyphilis
A23.3	Brucellose durch Brucella canis	A51.9	Frühsyphilis, nnbez
A23.8	Sonstige Brucellose	A52.7	Sonstige floride Spätsyphilis
A23.9	Brucellose, nnbez	A52.8	Latente Spätsyphilis
A24.2	Subakute oder chronische Melioidose	A52.9	Spätsyphilis, nnbez
A24.3	Sonstige Melioidose	A53.0	Latente Syphilis, nicht als früh od spät bez
A24.4	Melioidose, nnbez	A53.9	Syphilis, nnbez
A25.0	Spirillen-Rattenbisskrankheit	A54.8	Sonstige Gonokokkeninfektionen
A25.1	Streptobazillen-Rattenbisskrankheit	A54.9	Gonokokkeninfektion, nnbez
A25.9	Rattenbißkrankheit, nnbez	A59.8	Sonstige Lokalisationen der Trichomoniasis
A26.0	Haut-Erysipeloid	A59.9	Trichomoniasis, nnbez
A26.8	Sonstige Formen des Erysipeloids	A65	Nichtvenerische Syphilis
A26.9	Erysipeloid, nnbez	A66.7	Sonstige Manifestationen b Frambösie
A27.9	Leptospirose, nnbez	A66.8	Latente Frambösie
A28.0	Pasteurellose	A66.9	Frambösie, nnbez
A28.2	Extraintestinale Yersiniose	A67.2	Spätstadium der Pinta
A28.8	Sonst nbez bakterielle Zoonosen, aonkl	A67.9	Pinta, nnbez
A28.9	Bakterielle Zoonose, nnbez	A68.0	Durch Läuse übertragenes Rückfallfieber
A30.0	Indeterminierte Lepra	A68.1	Durch Zecken übertragenes Rückfallfieber
A30.1	Tuberkuloide Lepra	A68.9	Rückfallfieber, nnbez
A30.2	Borderline-tuberkuloide Lepra	A69.2	Lyme-Krankheit
A30.3	Borderline-Lepra	A69.8	Sonstige nbez Spirochäteninfektionen
A30.4	Borderline-lepromatöse Lepra	A69.9	Spirochäteninfektion, nnbez
A30.5	Lepromatöse Lepra	A75.0	Epidem Fleckfieber d Rickettsia prowazeki
A30.8	Sonstige Formen der Lepra	A75.1	Fleckfieber-Spätrezidiv [Brill-Krankheit]
A30.9	Lepra, nnbez	A75.2	Fleckfieber durch Rickettsia typhi [Rickettsia mooseri]
A31.80	Disseminierte atypische Mykobakteriose	A75.3	Fleckfieber durch Rick tsutsugamushi [Rick orientalis]
A31.88	Sonstige Infektionen durch Mykobakterien	A75.9	Fleckfieber, nnbez
A31.9	Infektion durch Mykobakterien, nicht näher bezeichnet	A77.0	Zeckenbißfieber durch Rickettsia rickettsii
A32.0	Kutane Listeriose	A77.1	Zeckenbißfieber durch Rickettsia conori
A32.8	Sonstige Formen der Listeriose	A77.2	Zeckenbißfieber durch Rickettsia sibirica
A32.9	Listeriose, nnbez	A77.3	Zeckenbißfieber durch Rickettsia australis
A35	Sonstiger Tetanus	A77.8	Sonstige Zeckenbißfieber
A36.8	Sonstige Diphtherie	A77.9	Zeckenbißfieber, nnbez
A36.9	Diphtherie, nnbez	A79.0	Wolhynisches Fieber
A38	Scharlach	A79.1	Rickettsienpocken durch Rickettsia akari
A42.8	Sonstige Formen der Aktinomykose	A79.8	Sonstige nbez Rickettsiosen
A42.9	Aktinomykose, nnbez	A79.9	Rickettsiose, nnbez
A43.8	Sonstige Formen der Nokardiose	B37.88	Kandidose an sonst Lok
A43.9	Nokardiose, nnbez	B37.9	Kandidose, nnbez

B38.8	Sonstige Formen der Kokzidioidomykose	B57.1	Akute Chagas-Krankheit ohne Herzbeteiligung
B38.9	Kokzidioidomykose, nicht näher bezeichnet	B57.3	Chagas-Krankheit (chron) m Beteiligung Verdauungssystem
B39.4	Histoplasmose durch Histoplasma capsulatum, nnbez	B57.4	Chagas-Krankheit (chronisch) m Beteiligung Nervensystem
B39.5	Histoplasmose durch Histoplasma duboisii	B57.5	Chagas-Krankheit (chronisch) m Beteiligung sonst Organe
B39.9	Histoplasmose, nnbez	B58.8	Toxoplasmosen mit Beteiligung sonstiger Organe
B40.3	Blastomykose der Haut	B58.9	Toxoplasmose, nnbez
B40.7	Disseminierte Blastomykose	B60.0	Babesiose
B40.8	Sonstige Formen der Blastomykose	B60.1	Akanthamöbiasis
B40.9	Blastomykose, nnbez	B60.2	Naegleriainfektion
B41.0	Parakokzidioidomykose der Lunge	B60.8	Sonstige näher bezeichnete Protozoenkrankheiten
B41.8	Sonstige Formen der Parakokzidioidomykose	B64	Nicht näher bezeichnete Protozoenkrankheit
B41.9	Parakokzidioidomykose, nnbez	B65.2	Schistosomiasis durch Schistosoma japonicum
B42.1	Lymphokutane Sporotrichose	B65.8	Sonstige Formen der Schistosomiasis
B42.8	Sonstige Formen der Sporotrichose	B65.9	Schistosomiasis, nnbez
B42.9	Sporotrichose, nnbez	B66.2	Dicrocoeliasis
B43.0	Chromomykose der Haut	B66.8	Befall durch sonstige nbez Trematoden
B43.1	Chromomykotischer Abszess, Gehirn	B66.9	Trematodenbefall, nnbez
B43.2	Chromomykotische(r) Abszess und Zyste, Unterhaut	B67.2	Echinococc-granul-Inf [zyst Echinokok] Knochen
B43.8	Sonstige Formen der Chromomykose	B67.3	Echinococc-granul-Inf [zyst Echinokok] mehr u so Lok
B43.9	Chromomykose, nnbez	B67.4	Echinococc-granulos-Inf [zyst Echinokok], nnbez
B44.2	Aspergillose der Tonsillen	B67.6	Echinococc-multilocular-Inf [alveol Echinokok] mehr u so Lok
B44.8	Sonstige Formen der Aspergillose	B67.7	Echinococc-multilocular-Inf [alveol Echinokok], nnbez
B44.9	Aspergillose, nnbez	B67.9	Sonstige und nicht näher bezeichnete Echinokokkose
B45.2	Kryptokokkose der Haut	B72	Drakunkulose
B45.3	Kryptokokkose der Knochen	B73	Onchozerkose
B45.8	Sonstige Formen der Kryptokokkose	B74.0	Filariose durch Wuchereria bancrofti
B45.9	Kryptokokkose, nnbez	B74.1	Filariose durch Brugia malayi
B46.2	Mukormykose des Magen-Darmtraktes	B74.2	Filariose durch Brugia timori
B46.3	Mukormykose der Haut	B74.3	Loiasis
B46.5	Mukormykose, nnbez	B74.4	Mansonelliasis
B46.8	Sonstige Formen der Zygomykose	B74.8	Sonstige Filariose
B46.9	Zygomykose, nnbez	B74.9	Filariose, nnbez
B47.0	Eumyzetom	B75	Trichinellose
B47.1	Aktinomyzetom	B81.4	Mischformen intestinaler Helminthosen
B47.9	Myzetom, nnbez	B83.0	Larva migrans visceralis
B48.0	Lobomykose	B83.1	Gnathostomiasis
B48.1	Rhinosporeidiose	B83.2	Angiostrongyliasis durch Parastrongylus cantonensis
B48.2	Allescheriose	B83.3	Syngamiasis
B48.3	Geotrichose	B83.4	Hirudiniasis interna
B48.4	Penizilliose	B83.8	Sonstige näher bezeichnete Helminthosen
B48.7	Mykosen durch opportunistisch-pathogene Pilze	B83.9	Helminthose, nicht näher bezeichnet
B48.8	Sonstige näher bezeichnete Mykosen	B88.8	Sonstiger nbez Parasitenbefall der Haut
B49	Nicht näher bezeichnete Mykose	B89	Nnbez parasitäre Krankheit
B50.9	Malaria tropica, nnbez	B99	Sonstige und nicht näher bezeichnete Infektionskrankheiten
B51.8	Malaria tertiana mit sonstigen Komplikationen	L94.6	Ainhum
B51.9	Malaria tertiana ohne Komplikation	P35.8	Sonstige angeborene Viruskrankheiten
B52.0	Malaria quartana mit Nephropathie	P35.9	Angeborene Viruskrankheit, nnbez
B52.9	Malaria quartana ohne Komplikation	P37.0	Angeborene Tuberkulose
B53.0	Malaria durch Plasmodium ovale	P37.1	Angeborene Toxoplasmose
B53.1	Malaria durch Affen-Plasmodien	P37.3	Angeborene Malaria tropica
B53.8	Sonstige parasitologisch bestätigte Malaria, aonkl	P37.4	Sonstige angeborene Malaria
B54	Malaria, nnbez	P37.8	Sonst nbez angeborene infektiöse u parasitäre KH
B55.9	Leishmaniose, nnbez	P37.9	Angeborene infektiöse od parasitäre KH, nnbez
B56.0	Trypanosomiasis gambiensis	T80.2	Infektion nach Infus/Transfus/Injekt zu therap Zwecken
B56.1	Trypanosomiasis rhodensiensis	T88.0	Infektion nach Impfung [Immunisierung]
B56.9	Afrikanische Trypanosomiasis, nnbez		

Hauptdiagnose T64-2

A69.2 Lyme-Krankheit

Diagnose T64-3

D69.52	Heparin-induzierte Thrombozytopenie Typ I	D70.12	Arzneimittelinduz Agranulozyt/Neutropenie: Krit Ph > 19Tg
D69.53	Heparin-induzierte Thrombozytopenie Typ II	D70.13	Arzneimittelinduz Agranulozyt/Neutropenie: Krit Ph 4 - < 7Tg
D69.57	Sonst sek ThromboPen, transfusionsrefraktär	D70.14	Arzneimittelinduz Agranulozyt/Neutropen: Krit Ph 7 - < 10Tg
D69.58	Sonst sek ThromboPen, n transfusionsrefraktär	D70.18	Sonst VerlForm arzneimittelinduz Agranulozyt/Neutropenie
D69.59	Sekundäre Thrombozytopenie, nicht näher bezeichnet	D70.19	Arzneimittelinduz Agranulozyt/Neutropenie, nnbez
D70.10	Arzneimittelinduz Agranulozyt/Neutropenie: Krit Ph < 4Tg	D90	Immunkompr n Bestrahl/Chemother/sonst immunsupp Maßn
D70.11	Arzneimittelinduz Agranulozyt/Neutropenie: Krit Ph 10-19Tg	T86.00	Versagen Transplantat hämatopoetischer Stammzellen

T86.01	Akute Graft-versus-host-Krankheit, Grad I und II	T86.51	Nekrose eines Hauttransplantates
T86.02	Akute Graft-versus-host-Krankheit, Grad III und IV	T86.52	Verlust eines Hauttransplantates
T86.03	Chronische Graft-versus-host-Krankheit, begrenzte Form	T86.59	Sonst u nnbez Versagen u Abstoßung Hauttransplantat
T86.04	Chronische Graft-versus-host-Krankheit, ausgeprägte Form	T86.81	Versagen u Abstoßung Lungentransplantat
T86.09	Graft-versus-host-Krankheit, nicht näher bezeichnet	T86.82	Versagen u Abstoßung Pankreastransplantat
T86.10	Akute Funktionsverschlechterung eines Nierentransplantates	T86.83	Versag u Abstoß Hornhauttransplant Auge
T86.11	Chron Funktionsverschlechterung eines Nierentransplantates	T86.88	Versagen u Abstoßung, so transplant Organe u Gewebe
T86.12	Verzögerte Aufnahme der Transplantatfunktion	T86.9	Versagen u Abstoßung, nnbez transplant Organ u Gewebe
T86.19	Sonst u nnbez FunktStör, Versagen u Abstoß Nierentranspl	Z94.0	Zustand nach Nierentransplantation
T86.2	Versagen und Abstoßung eines Herztransplantates	Z94.1	Zustand nach Herztransplantation
T86.3	Versagen und Abstoßung eines Herz-Lungen-Transplantates	Z94.2	Zustand nach Lungentransplantation
T86.40	Akute Funktionsverschlechterung eines Lebertransplantates	Z94.3	Zustand nach Herz-Lungen-Transplantation
T86.41	Chron Funktionsverschlechterung eines Lebertransplantates	Z94.4	Zustand nach Lebertransplantation
T86.49	Sonst u nnbez FunktStör/Versagen/Abstoßung Lebertranspl	Z94.81	Z n hämatopoet StammzTx m ggw ImmSuppres
T86.50	Durchblutungsstörung eines Hauttransplantates		

MDC 19

Psychische Krankheiten und Störungen

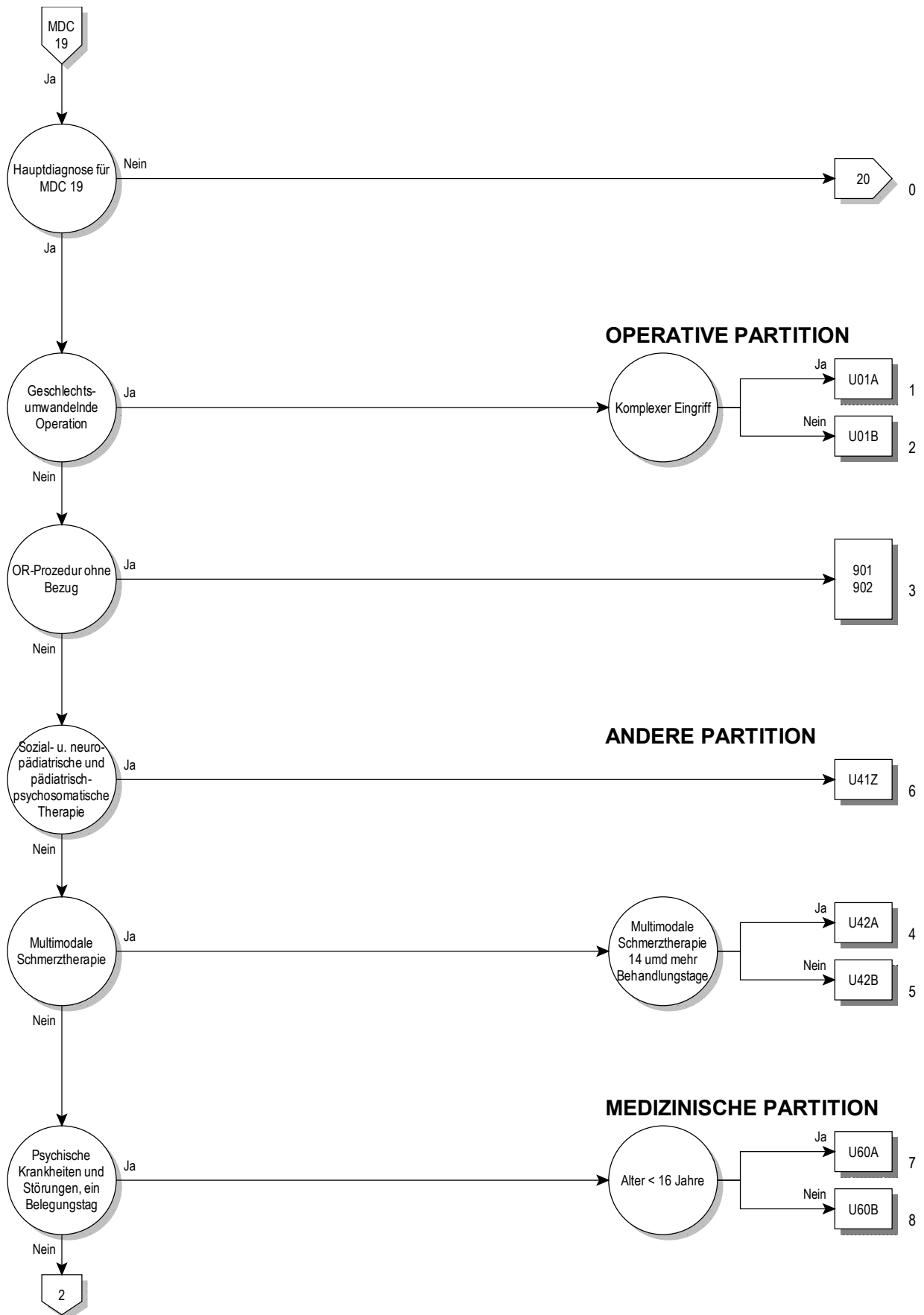

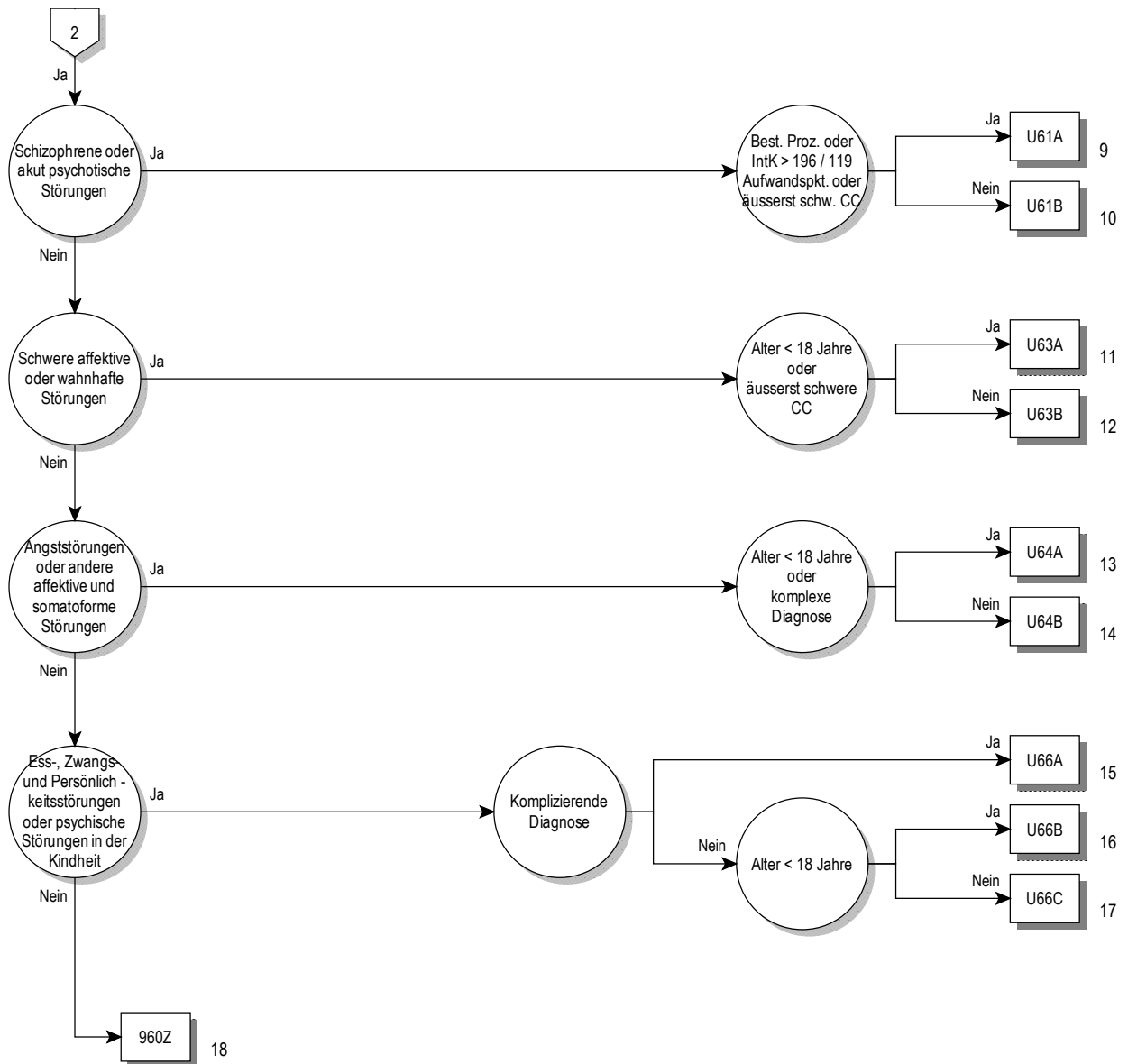

Entscheidungslogik MDC 19

Hauptdiagnose in Tabelle MDC19-0

Hauptdiagnose für MDC 19 (MDC19-0)

F20.0	Paranoide Schizophrenie	F40.01	Agoraphobie mit Panikstörung
F20.1	Hebephrene Schizophrenie	F40.1	Soziale Phobien
F20.2	Katatone Schizophrenie	F40.2	Spezifische (isolierte) Phobien
F20.3	Undifferenzierte Schizophrenie	F40.8	Sonstige phobische Störungen
F20.4	Postschizophrene Depression	F40.9	Phobische Störung, nnbez
F20.5	Schizophrenes Residuum	F41.0	Panikstörung [episodisch paroxysmale Angst]
F20.6	Schizophrenia simplex	F41.1	Generalisierte Angststörung
F20.8	Sonstige Schizophrenie	F41.2	Angst u depressive Störung, gemischt
F20.9	Schizophrenie, nnbez	F41.3	Andere gemischte Angststörungen
F21	Schizotyp Störung	F41.8	Sonstige spezifische Angststörungen
F22.0	Wahnhafte Störung	F41.9	Angststörung, nnbez
F22.8	Sonstige anhaltende wahnhafte Störungen	F42.0	Vorwiegend Zwangsgedanken od Grübelzwang
F22.9	Anhaltende wahnhafte Störung, nnbez	F42.1	Vorwiegend Zwangshandlungen [Zwangsrituale]
F23.0	Akut polymorph psychot Stör oh Sympt Schizophrenie	F42.2	Zwangsgedanken u -handlungen, gemischt
F23.1	Akut polymorph psychot Stör m Sympt Schizophrenie	F42.8	Sonstige Zwangsstörungen
F23.2	Akute schizophrene psychotische Störung	F42.9	Zwangsstörung, nnbez
F23.3	Sonst akute vorwiegend wahnhafte psychot Stör	F43.0	Akute Belastungsreaktion
F23.8	Sonstige akute vorübergehende psychot Stör	F43.1	Posttraumatische Belastungsstörung
F23.9	Akute vorübergehende psychotische Stör, nnbez	F43.2	Anpassungsstörungen
F24	Induzierte wahnhafte Störung	F43.8	Sonstige Reaktionen auf schwere Belastung
F25.0	Schizoaffektive Störung, gegenwärtig manisch	F43.9	Reaktion auf schwere Belastung, nnbez
F25.1	Schizoaffektive Störung, gegenwärtig depressiv	F44.0	Dissoziative Amnesie
F25.2	Gemischte schizoaffektive Störung	F44.1	Dissoziative Fugue
F25.8	Sonstige schizoaffektive Störungen	F44.2	Dissoziativer Stupor
F25.9	Schizoaffektive Störung, nnbez	F44.3	Trance- u Besessenheitszustände
F28	Sonstige nichtorgan psychotische Störungen	F44.4	Dissoziative Bewegungsstörungen
F29	Nnbez nichtorganische Psychose	F44.5	Dissoziative Krampfanfälle
F30.0	Hypomanie	F44.6	Dissoziative Sensibilitäts-/EmpfindungsStör
F30.1	Manie oh psychotische Symptome	F44.7	Dissoziative Stör [KonversionsStör], gemischt
F30.2	Manie m psychotischen Symptomen	F44.80	Ganser-Syndrom
F30.8	Sonstige manische Episoden	F44.81	Multiple Persönlichkeit(ss)störung
F30.9	Manische Episode, nnbez	F44.82	Transit dissoziative Stör [KonversStör] in Kindh u Jug
F31.0	Bipolare affektive Störung, ggw hypoman Episode	F44.88	Sonstige dissoziative Stör [Konversionsstörungen]
F31.1	Bipol aff Stör, ggw man Epis oh psychot Symptome	F44.9	Dissoziative Störung [Konversionsstörung], nnbez
F31.2	Bipol aff Stör, ggw man Epis m psychot Symptome	F45.0	Somatisierungsstörung
F31.3	Bipol aff Stör, ggw leichte/mittelgrad depress Episode	F45.1	Undifferenzierte Somatisierungsstörung
F31.4	Bipol aff Stör, ggw schwere depr Epis oh psychot Sympt	F45.2	Hypochondrische Störung
F31.5	Bipol aff Stör, ggw schwere depr Epis m psychot Sympt	F45.31	Somatof auton Fktstör, Ob Verdauungssyst
F31.6	Bipolare affektive Psychose, ggw gemischte Episode	F45.32	Somatof auton Fktstör, Unt Verdauungssyst
F31.7	Bipolare affektive Psychose, ggw remittiert	F45.37	Somatof auton Fktstör, Mehr Org u Syst
F31.8	Sonstige bipolare affektive Störungen	F45.38	Somatoforme auton FktStör, sonst Organe/Systeme
F31.9	Bipolare affektive Störung, nnbez	F45.39	Somatof auton Fktstör, nnbez Org od Syst
F32.0	Leichte depressive Episode	F45.40	Anhaltende somatoforme Schmerzstörung
F32.1	Mittelgradige depressive Episode	F45.41	Chron Schmerzstör mit somat und psych Faktoren
F32.2	Schwere depressive Episode oh psychot Symptome	F45.8	Sonstige somatoforme Störungen
F32.3	Schwere depressive Episode m psychot Symptome	F45.9	Somatoforme Störung, nnbez
F32.8	Sonstige depressive Episoden	F48.0	Neurasthenie
F32.9	Depressive Episode, nnbez	F48.1	Depersonalisations- u Derealisationssyndrom
F33.0	Rezidiv depressive Stör, ggw leichte Episode	F48.8	Sonstige neurotische Störungen
F33.1	Rezidiv depressive Stör, ggw mittelgradige Episode	F48.9	Neurotische Störung, nnbez
F33.2	Rez depr Stör, ggw schwere Epis oh psychot Sympt	F50.0	Anorexia nervosa
F33.3	Rez depr Stör, ggw schwere Epis m psychot Sympt	F50.1	Atypische Anorexia nervosa
F33.4	Rezidiv depressive Störung, ggw remittiert	F50.2	Bulimia nervosa
F33.8	Sonstige rezidivierende depressive Störungen	F50.3	Atypische Bulimia nervosa
F33.9	Rezidivierende depressive Störung, nnbez	F50.4	Eißattacken b and psychischen Störungen
F34.0	Zyklothymia	F50.5	Erbrechen b and psychischen Störungen
F34.1	Dysthymia	F50.8	Sonstige Eißstörungen
F34.8	Sonstige anhaltende affektive Störungen	F50.9	Eißstörung, nnbez
F34.9	Anhaltende affektive Störung, nnbez	F51.0	Nichtorganische Insomnie
F38.0	Andere einzelne affektive Störungen	F51.1	Nichtorganische Hypersomnie
F38.1	Andere rezidivierende affektive Störungen	F51.2	Nichtorganische Störung Schlaf-Wach-Rhythmus
F38.8	Sonstige nbez affektive Störungen	F51.3	Schlafwandeln [Somnambulismus]
F39	Nnbez affektive Störung	F51.4	Pavor nocturnus
F40.00	Agoraphobie ohne Angabe einer Panikstörung	F51.5	Alpträume [Angstträume]

F51.8	Sonstige nichtorganische Schlafstörungen	F81.3	Kombinierte Störungen schulischer Fertigkeiten
F51.9	Nichtorganische Schlafstörung, nnbez	F81.8	Sonstige Entwicklungsstörungen schulischer Fertigkeiten
F52.0	Mangel od Verlust von sexuellem Verlangen	F81.9	Entwicklungsstörung schulischer Fertigkeiten, nnbez
F52.1	Sexuelle Aversion u mangelnde sexuelle Befriedigung	F82.0	Umschriebene Entwicklungsstörung der Grobmotorik
F52.3	Orgasmusstörung	F82.1	Umschriebene Entwicklungsstör der Fein- u Graphomotorik
F52.4	Ejaculatio praecox	F82.2	Umschriebene Entwicklungsstörung der Mundmotorik
F52.6	Nichtorganische Dyspareunie	F82.9	Umschriebene Entwicklungsstör motorischer Funkt, nnbez
F52.7	Gesteigertes sexuelles Verlangen	F83	Kombinierte umschriebene Entwicklungsstörung
F52.8	So sex FktStör, nicht verurs d organ Störung od KH	F84.0	Frühkindlicher Autismus
F52.9	Nnbez sex FktStör, nicht verurs d organ Störung od KH	F84.1	Atypischer Autismus
F54	Psycholog od Verhaltens-Faktoren bei aokl KH	F84.3	Andere desintegrative Störung Kindesalter
F59	Nnbez Verhaltensauffällig b körperl Störung u Faktoren	F84.4	Überaktive Stör m Intelligenzmind Bewegungstereotypien
F60.0	Paranoide Persönlichkeitsstörung	F84.5	Asperger-Syndrom
F60.1	Schizoide Persönlichkeitsstörung	F84.8	Sonstige tief greifende Entwicklungsstörungen
F60.2	Dissoziale Persönlichkeitsstörung	F84.9	Tief greifende Entwicklungsstörung, nicht näher bezeichnet
F60.30	Emotional instabile PersönlStör, impulsiver Typ	F88	Andere Entwicklungsstörungen
F60.31	Emotional instabile PersönlStör, Borderline-Typ	F89	Nnbez Entwicklungsstörung
F60.4	Histrionische Persönlichkeitsstörung	F90.0	Einfache Aktivitäts- u Aufmerksamkeitsstörung
F60.5	Anankastische [zwanghafte] PersönlichkeitsStör	F90.1	Hyperkinetische Störung Sozialverhalten
F60.6	Ängstliche (vermeidende) Persönlichkeitsstörung	F90.8	Sonstige hyperkinetische Störungen
F60.7	Abhängige (asthenische) Persönlichkeitsstörung	F90.9	Hyperkinetische Störung, nnbez
F60.8	Sonstige spezifische Persönlichkeitsstörungen	F91.0	Auf familiären Rahmen beschränkte Stör Sozialverhalten
F60.9	Persönlichkeitsstörung, nnbez	F91.1	Stör Sozialverhalten b fehlenden sozialen Bindungen
F61	Kombinierte u and Persönlichkeitsstörungen	F91.2	Stör Sozialverhalten b vorhandenen sozialen Bindungen
F62.0	Andauernde Persönlichkeitsänd nach Extrembelast	F91.3	Stör Sozialverhalten m oppositionell, aufsässig Verhalten
F62.1	Andauernde Persönlichkeitsänd nach psych KH	F91.8	Sonstige Störungen Sozialverhalten
F62.80	Andauernde Persönlichkeitsänd b chron Schmerzsyndr	F91.9	Störung Sozialverhalten, nnbez
F62.88	Sonst andauernd Persönlichkeitsänd	F92.0	Störung Sozialverhalten m depressiver Störung
F62.9	Andauernde Persönlichkeitsänderung, nnbez	F92.8	Sonst kombinierte Störung Sozialverhalten Emotionen
F63.0	Pathologisches Spielen	F92.9	Kombinierte Störung Sozialverhalten Emotionen, nnbez
F63.1	Pathologische Brandstiftung [Pyromanie]	F93.0	Emotionale Störung m Trennungsangst Kindesalter
F63.2	Pathologisches Stehlen [Kleptomanie]	F93.1	Phobische Störung Kindesalter
F63.3	Trichotillomanie	F93.2	Stör m sozialer Ängstlichkeit Kindesalter
F63.8	Sonst abnorme Gewohnh u Stör Impulskontrolle	F93.3	Emotionale Störung m Geschwisterivalität
F63.9	Abnorme Gewohnh u Stör Impulskontrolle, nnbez	F93.8	Sonstige emotionale Störungen Kindesalter
F64.0	Transsexualismus	F93.9	Emotionale Störung Kindesalter, nnbez
F64.1	Transvestitismus Beibehalt beider Geschlechtsrollen	F94.0	Elektiver Mutismus
F64.2	Störung Geschlechtsidentität Kindesalter	F94.1	Reaktive Bindungsstörung Kindesalter
F64.8	Sonstige Störungen Geschlechtsidentität	F94.2	Bindungsstör Kindesalter m Enthemmung
F64.9	Störung Geschlechtsidentität, nnbez	F94.8	Sonst Störung sozialer Fkt m Beginn in Kindheit
F65.0	Fetischismus	F94.9	Stöung sozialer Fkt m Beginn in Kindheit, nnbez
F65.1	Fetischistischer Transvestitismus	F98.0	Nichtorganische Enuresis
F65.2	Exhibitionismus	F98.1	Nichtorganische Enkopresis
F65.3	Voyeurismus	F98.2	Fütterstörung im frühen Kindesalter
F65.4	Pädophilie	F98.3	Pica im Kindesalter
F65.5	Sadomasochismus	F98.4	Stereotype Bewegungsstörungen
F65.6	Multiple Störungen Sexualpräferenz	F98.8	So nbez Verhalt-/emot Störung Beginn Kindheit/Jugend
F65.8	Sonstige Störungen Sexualpräferenz	F98.9	Nnbez Verhalt-/emot Störung Beginn Kindheit/Jugend
F65.9	Störung Sexualpräferenz, nnbez	F99	Psychische Störung ohne nähere Angabe
F66.0	Sexuelle Reifungskrise	G47.0	Ein- u Durchschlafstörungen
F66.1	Ichdystone Sexualorientierung	G47.1	Krankhaft gesteigertes Schlafbedürfnis
F66.2	Sexuelle Beziehungsstörung	G47.2	Störungen Schlaf-Wach-Rhythmus
F66.8	Sonst psych u Verhaltstör iVm sex Entwickl/Orientier	G47.8	Sonstige Schlafstörungen
F66.9	Psych/VerhaltStör in Verbind m sex Entwickl/Orientier, nnbez	G47.9	Schlafstörung, nnbez
F68.0	Entwicklung körperl Sympt aus psych Gründen	R44.0	Akustische Halluzinationen
F68.1	Artifiz Stör [abs Erzeug/Vortäusch körp/psych Sympt]	R44.2	Sonstige Halluzinationen
F68.8	Sonstige nbez Persönlichkeits- und Verhaltensstörungen	R44.3	Halluzinationen, nnbez
F69	Nnbez Persönlichkeits- und Verhaltensstörung	R44.8	So u nnbez Sympt Sinneswahrn/Wahrnehmungsvermögen
F80.0	Artikulationsstörung	R45.0	Nervosität
F80.1	Expressive Sprachstörung	R45.1	Ruhelosigkeit u Erregung
F80.20	Auditive Verarbeitungs-/Wahrnehmungsstörung [AVWS]	R45.4	Reizbarkeit u Wut
F80.28	Sonstige rezeptive Sprachstörung	R45.7	Emotioneller Schock od Streß, nnbez
F80.3	Erworb Aphasie m Epilep [Landau-Kleffner-Syndr]	R48.0	Dyslexie u Alexie
F80.8	Sonst EntwicklStör Sprechen od Sprache	R48.1	Agnosie
F80.9	EntwicklStör Sprechen od Sprache, nnbez	R48.2	Apraxie
F81.0	Lese- u Rechtschreibstörung	R48.8	So u nnbez Werkzeugstörungen
F81.1	Isolierte Rechtschreibstörung	Z03.2	Beobachtung b Verdacht auf psych KH od VerhaltStör
F81.2	Rechenstörung		

ADRG U01**Geschlechtsumwandelnde Operation**

Hauptdiagnose in Tabelle U01-1 und Prozedur in Tabelle U01-2

DRG U01A**Geschlechtsumwandelnde Operation mit komplexem Eingriff**

Prozedur in Tabelle U01-3

DRG U01B**Geschlechtsumwandelnde Operation****Hauptdiagnose U01-1**

F64.0	Transsexualismus	F64.8	Sonstige Störungen Geschlechtsidentität
F64.1	Transvestitismus Beibehalt beider Geschlechtsrollen	F64.9	Störung Geschlechtsidentität, nnbez

Prozedur U01-2

58.41↔	Naht einer Urethraverletzung	64.95↔	Einsetzen oder Ers einer nicht-aufblasbaren Penisprothese
58.42↔	Verschluss einer Urethrostomie	64.96↔	Entfernen einer internen Penisprothese
58.43.00↔	Verschluss einer anderen Urethrafistel, n.n.bez.	64.97↔	Einsetzen oder Ers einer aufblasbaren Penisprothese
58.43.10↔	Verschluss e urethrovaginalen Fistel, offen chir (abd)	65.51↔	Sonstiges Entf bd Ovarien während dess op Eingr
58.43.11↔	Verschluss e urethrovaginalen Fistel, laparoskop	65.61↔	So Entf bd Ovar und Tub uterinae während dess op Eingr
58.43.12↔	Verschluss einer urethrovaginalen Fistel, vaginal	65.63↔	Laparoskop Entf v bd Ovar u Tub uter w dess op Eingr
58.43.20↔	Verschluss einer urethrokutanen Fistel	68.41.00↔	Laparoskopische totale abdominale Hysterektomie, n.n.bez.
58.43.30↔	Verschluss einer urethrorektalen Fistel	68.41.09↔	Laparoskopische totale abdominale Hysterektomie, sonst
58.43.99↔	Verschluss einer anderen Urethrafistel, sonstige	68.41.10↔	Laparask totale abd Hystekt m Salpingovekt, n.n.bez.
58.44↔	Reanastomose der Urethra	68.41.11↔	Laparask totale abd Hystekt m eins Salpingovekt
58.45.00↔	Plast Rekonstruktion b Hypospad o Eüpispad, n.n.bez.	68.41.12↔	Laparask totale abd Hystekt m beids Salpingovekt
58.45.10↔	Plast Rekonstruktion b Hypospad o Eüpispad, b d Frau	68.41.19↔	Laparask totale abd Hystekt m Salpingovekt, sonstige
58.45.20↔	Plist Rk b Hysps o Eüpspd, b Mnn, Schfffrchtng u Chrdktmie	68.49.00↔	So und ni näherbezeichnete totale Hystekt, n.n.bez.
58.45.21↔	Plast Reko b Hypospad o Eüpispad, b Mann, So Verfahren	68.49.09↔	Sonstige und nicht näher bez totale Hystekt, sonstige
58.45.99↔	Plast Rekonstruktion b Hypospad o Eüpispad, sonstige	68.49.10↔	Sonstige und Ni näh bez totale Hystekt oh Salpingovekt
58.46.00↔	Sonstige Rekonstruktion der Urethra, n.n.bez.	68.49.20↔	So und ni näh bez tot Hystekt m Salpingovekt, n.n.bez.
58.46.10↔	Rekonstruktion d dist Teils d Urethra nach Verletzung	68.49.21↔	So und ni näh bez totale Hystekt m eins Salpingovekt
58.46.11↔	Rk d Prs prsttc o d Prs mbrncea d Urth n Vrltz	68.49.22↔	So und ni näh bez totale Hystekt m beids Salpingovekt
58.46.99↔	Sonstige Rekonstruktion der Urethra, sonstige	68.49.29↔	So und ni näh bez totale Hystekt m Salpingovekt, so
58.49.00↔	Sonst plastische Rekonstruktion an der Urethra, n.n.bez.	68.51.00↔	Laparask untst vaginale Hystekt (LAVH), n.n.bez.
58.49.10↔	Einzel Plast Rekonstruktion d Urethra, m Präpu o Penish	68.51.10↔	Lprsk untst vg Hystkt (LAVH), oh Slpngvkt, n.n.bz.
58.49.11↔	Einzel Plast Reko d Urth, m Mund o Harnblschlh, So Reko	68.51.19↔	Laparask untst vag Hystekt (LAVH), oh Salpingovekt, so
58.49.20↔	Zweiz plst Rk d Urth, erst Stzng, m Präp o Pnsh	68.51.20↔	Lprsk untst vg Hystkt (LAVH), m Slpngvkt, n.n.bz.
58.49.21↔	Zweiz plst Rk d Urth, erst Stzng, m Präp o Pnsh	68.51.21↔	Laparask untst vag Hystekt (LAVH), m eins Salpingovekt
58.49.29↔	So plst Rk d Urth, zweizeitig, erst Stzng, so Rk	68.51.22↔	Lprsk untst vg Hystkt (LAVH), m beids Slpngvkt
58.49.99↔	Sonst plastische Rekonstruktion an der Urethra, sonst	68.51.29↔	Laparask untst vag Hystekt (LAVH), m Salpingovekt, so
60.29.00↔	Sonstige transurethrale Prostatektomie, n.n.bez.	68.51.99↔	Laparask unterstützte vaginale Hystekt (LAVH), so
60.29.10↔	So transurethr Prostekt, Elektroresektion v Prost	68.59.00↔	So und ni näherbezeichnete vaginale Hystekt, n.n.bez.
60.29.20↔	S trnsrthr Prstkt, S trnsrthr Dstr v Prst	68.59.10↔	So u ni näh bez vag Hystekt, o Salpingovekt, n.n.bez.
60.29.99↔	Sonstige transurethrale Prostatektomie, sonstige	68.59.19↔	So u ni näh bez vaginale Hystekt, o Salpingovekt, so
60.3↔	Suprapubische Prostatektomie	68.59.20↔	So u ni näh bez vag Hystekt, m Salpingovekt, n.n.bez.
60.4↔	Retropubische Prostatektomie	68.59.21↔	So u ni näh bez vaginale Hystekt, m eins Salpingovekt
60.5x.00↔	Radikale Prostatektomie, n.n.bez.	68.59.22↔	So u ni näh bez vaginale Hystekt, m beids Salpingovekt
60.5x.10↔	Radikale Prostatektomie, laparoskopisch	68.59.29↔	So und ni näh bez vaginale Hystekt, m Salpingovekt, so
60.5x.20↔	Radikale Prostatektomie, perineal	68.59.99↔	So und ni näherbezeichnete vaginale Hystekt, so
60.5x.30↔	Radikale Prostatektomie, retropubisch	70.4x.00↔	Obliteration und totale Exstirpation der Vagina, n.n.bez.
60.5x.99↔	Radikale Prostatektomie, sonstige	70.4x.10↔	Kolpektomie, subtotal
61.42↔	Verschluss einer Fistel am Skrotum	70.4x.20↔	Kolpektomie, total
61.49↔	So Plast Reko an Skrot und Tunica vaginalis testis	70.4x.30↔	Kolpektomie, erweitert (radikal)
64.41↔	Naht einer Penisverletzung	70.4x.99↔	Obliteration und totale Exstirpation der Vagina, sonst
64.42↔	Lösung einer Chorda des Penis	70.61.00↔	Konstruktion einer Vagina, n.n.bez.
64.43↔	Konstruktion eines Penis	70.61.11↔	Konstr e Vag m gestielter Haut d Penis (zur Geschlumw)
64.44.00↔	Rekonstruktion des Penis, n.n.bez.	70.61.99↔	Konstruktion einer Vagina, sonstige
64.44.10↔	Rekonstruktion des Penis, Streckung des Penischaftes	70.62↔	Rekonstruktion der Vagina
64.44.11↔	Rk d Pns, Kr e pskt Trsp o e vrg Pns (cld pns o brd pns)	70.63↔	Konstruktion einer Vagina mit Transplantat oder Prothese
64.44.99↔	Rekonstruktion des Penis, sonstige	70.64↔	Rekonstruktion der Vagina mit Transplantat oder Prothese
64.49↔	Sonstige plastische Rekonstruktion am Penis	71.9↔	Sonst Operationen an den weiblichen Geschlechtsorganen
64.5x.00↔	Operationen zur Geschlechtsumwandlung, n.n.bez.	85.25↔	Exzision einer Brustwarze
64.5x.10↔	Operationen zur Geschlumw, Geschlumw e Frau zum Mann	85.34↔	Sonstige einseitige subkutane Mastektomie
64.5x.20↔	Operationen zur Geschlumw, Geschlumw e Mann zur Frau	85.41↔	Einseitige einfache Mastektomie
64.5x.99↔	Operationen zur Geschlechtsumwandlung, sonstige	85.42↔	Beidseitige einfache Mastektomie

85.50↔	Augmentationsmammoplastik, n.n.bez.	85.87.00↔	Sonstige Operation an der Brustwarze, n.n.bez.
85.51↔	Einseitige intramammäre Injektion zur Augmentation	85.87.10↔	Naht an der Brustwarze (nach Verletzung)
85.52↔	Beidseitige intramammäre Injektion zur Augmentation	85.87.11↔	Plastische Rekonstruktion d Brustwarz d Hauttx
85.53.00↔	Einseitige Prothesenimplantation an der Mamma, n.n.bez.	85.87.12↔	Plastische Rekonstruktion der Brustwarze durch Tätowierung
85.53.10↔	Einseit Prothesenimpl an der Mamma, nach Mastektomie	85.87.13↔	Chirurgische Eversion einer invertierten Brustwarze
85.53.99↔	Einseitige Prothesenimplantation an der Mamma, sonstige	85.87.14↔	Plastische Rek eines Warzenhofes (durch Tätowierung)
85.54.00↔	Beidseitige Prothesenimplantation an der Mamma, n.n.bez.	85.87.99↔	Sonstige Operation an der Brustwarze, sonstige
85.54.10↔	Beidseitige Prothesenimpl an der Mamma, nach Mastektomie	85.89.00↔	Sonstige Mammoplastik, n.n.bez.
85.54.99↔	Beidseitige Prothesenimplantation an der Mamma, sonst	85.89.10↔	Mammoplastik mit freiem Haut-Muskel-Transplantat
85.82↔	Spalthauttransplantat an die Mamma	85.89.11↔	Mammopl m gestielt HautMTx (myokut Lp), oh Prothimpl
85.83↔	Vollhauttransplantat an die Mamma	85.89.12↔	Mammopl m gestielt HautMTx (myokut Lp), m Prothimpl
85.84↔	Mammarekonstruktion mit gestieltem Hautlappen	85.89.13↔	Mammoplastik mit Omentumlappen
85.85↔	Mammarekonstruktion mit gestielten Muskellappen	85.89.99↔	Sonstige Mammoplastik, sonstige
85.86↔	Transplantation einer Brustwarze		

Prozedur U01-3

64.43↔	Konstruktion eines Penis	64.97↔	Einsetzen oder Ers einer aufblasbaren Penisprothese
64.5x.10↔	Operationen zur Geschlumw, Geschlumw e Frau zum Mann	70.61.11↔	Konstr e Vag m gestielter Haut d Penis (zur Geschlumw)
64.5x.20↔	Operationen zur Geschlumw, Geschlumw e Mann zur Frau	70.63↔	Konstruktion einer Vagina mit Transplantat oder Prothese

ADRG U41

Sozial- und neuropädiatrische und pädiatrisch-psychosomatische Therapie bei psychischen Krankheiten und Störungen und bei Krankheiten und Störungen des Nervensystems

Prozedur in Tabelle U41-1 und Alter < 18 Jahre

DRG U41Z

Sozial- und neuropädiatrische und pädiatrisch-psychosomatische Therapie bei psychischen Krankheiten und Störungen und bei Krankheiten und Störungen des Nervensystems

Prozedur U41-1

94.31†↔	Psychoanalyse	94.7x.99†↔	Sozpäd, neuropäd und pädpssystem Therapie, So
94.32†↔	Hypnotherapie	94.8x.00†↔	Psychosoziale Interventionen, n.n.bez.
94.33†↔	Verhaltenstherapie	94.8x.10†↔	Sozialrechtliche Berat, min 50 Minuten bis 2 Stunden
94.34†↔	Einzeltherapie bei psychosexueller Dysfunktion	94.8x.11†↔	Sozialrechtliche Berat, mehr als 2 Std bis 4 Std
94.35†↔	Krisenintervention	94.8x.12†↔	Sozialrechtliche Beratung, mehr als 4 Stunden
94.36†↔	Spiel-Psychotherapie	94.8x.20†↔	Psychosoziale Berat d Pat, min 50 Min bis 2 Stunden
94.37†↔	Gesprächspsychotherapie	94.8x.21†↔	Psysoz Berat d Pat, mehr als 2 Stunden bis 4 Stunden
94.38†↔	Stützende Psychotherapie	94.8x.22†↔	Psychosoziale Beratung des Patienten, mehr als 4 Stunden
94.39.09†↔	Sonstige (andere) Einzelspsychotherapie	94.8x.30†↔	Psysoz Berat d Patsys, min 50 Min bis 2 Stunden
94.39.20†↔	Psychosomatische und psychotherapeutische Kplbh	94.8x.31†↔	Psysoz Berat d Patsys, mehr als 2 Std bis 4 Std
94.39.21†↔	Integrierte klinisch-psychosomatische Komplexbehandlung	94.8x.32†↔	Psychosoziale Beratung des Patientensystems, mehr als 4 St
94.39.22†↔	Psysom und psychth Krisenintervention als Komplbeh	94.8x.40†↔	Nachsorgeorganisation, mindestens 50 Minuten bis 2 Stunden
94.7x.00†↔	Sozpäd, neuropäd und pädpssystem Therapie, n.n.bez.	94.8x.41†↔	Nachsorgeorganisation, mehr als 2 Std bis 4 Std
94.7x.10†↔	Sozpäd, neuropäd und pädpssystem Ther, begleitende Ther	94.8x.42†↔	Nachsorgeorganisation, mehr als 4 Stunden
94.7x.11†↔	Sozpäd, neuropäd und pädpssystem Ther, Ther als Blockbh	94.8x.50†↔	Einleiten behördlicher Massnahm, min 50 Min bis 2 Std
94.7x.12†↔	Szpäd, neuropäd u pädpssystem Thr, Thr als Erw Bkckbh	94.8x.51†↔	Enleitn bhördlchr Mssnmh, mhr als 2 Std bs 4 Std
94.7x.20†↔	Sozpäd, neuropäd und pädpssystem Therapie, Intensth	94.8x.52†↔	Einleiten behördlicher Massnahmen, mehr als 4 Stunden
94.7x.21†↔	Sozpäd, neuropäd und pädpssystem Therapie, Erw Intensth	94.8x.99†↔	Psychosoziale Interventionen, sonstige
94.7x.22†↔	Sozpäd, neuropäd u pädpssystem Ther, LangzeitIntensth	94.92.10†↔	Multimod psychth Komplbeh i Liaisond, 2 bis unt 5 Std
94.7x.23†↔	Szpäd, neuropäd, pädpssystem Thr, LzIntThr verth Training	94.92.11†↔	Mltmd psychth Kmplbh i Liaisond, nhr als 5 bs 10 Std
94.7x.30†↔	Szpäd, neuropäd u pädpssystem Thr, Thr i GrppnSttg	94.92.19†↔	Multimod psychth Komplbeh i Liaisond, mehr Stunden

ADRG U42

Multimodale Schmerztherapie bei psychischen Krankheiten und Störungen

Prozedur in Tabelle U42-1

DRG U42A

Multimodale Schmerztherapie bei psychischen Krankheiten und Störungen, 14 und mehr Behandlungstagen

Prozedur in Tabelle U42-2

DRG U42B

Multimodale Schmerztherapie bei psychischen Krankheiten und Störungen, 7 bis 13 Behandlungstage

Prozedur U42-1

93.a2.10†↔	MMST, mindestens 7 bis höchstens 13 Bhdlt, n.n.bez.	93.a2.24†↔	MMST, 14 bis 20 Bhdlt, mn 56 T, dv wng als 14 T psychth Vrf
93.a2.11†↔	MMST, 7 bis 13 Bhdlt, bis zu 20 Therapieeinheiten	93.a2.25†↔	MMST, 14 bis 20 Bhdlt, mn 56 T, dv mn 14 T psychth Vrf
93.a2.12†↔	MMST, 7 bis 13 Bhdlt, mn 21 T, dv wng als 5 T psychth Vrf	93.a2.29†↔	MMST, mindestens 14 bis höchstens 20 Behandlungst, sonst
93.a2.13†↔	MMST, 7 bis 13 Bhdlt, mn 21 T, dv mn 5 T psychth Vrf	93.a2.30†↔	MMST, mindestens 21 Behandlungstage, n.n.bez.
93.a2.19†↔	MMST, mindestens 7 bis höchstens 13 Behandlungst, sonst	93.a2.31†↔	MMST, min 21 Bhdlt, bis zu 83 Therapieeinheiten.
93.a2.20†↔	MMST, mindestens 14 bis höchstens 20 Bhdlt, n.n.bez.	93.a2.32†↔	MMST, mn 21 Bhdlt, mn 84 T, dv wng als 21 T psychth Vrf
93.a2.21†↔	MMST, 14 bis 20 Bhdlt, bis zu 41 Therapieeinheiten	93.a2.33†↔	MMST, mn 21 Bhdlt, mn 84 T, dv mn 21 T psychth Vrf
93.a2.22†↔	MMST, 14 bis 20 Bht, mn 42 bis mx 55 T, dv wng als 10 T psychth Vrf	93.a2.39†↔	MMST, mindestens 21 Behandlungstage, sonstige
93.a2.23†↔	MMST, 14 bis 20 Bhdlt, mn 42 bis mx 55 T, dv mn 10 T psychth Vrf		

Prozedur U42-2

93.a2.20†↔	MMST, mindestens 14 bis höchstens 20 Bhdlt, n.n.bez.	93.a2.29†↔	MMST, mindestens 14 bis höchstens 20 Behandlungst, sonst
93.a2.21†↔	MMST, 14 bis 20 Bhdlt, bis zu 41 Therapieeinheiten	93.a2.30†↔	MMST, mindestens 21 Behandlungstage, n.n.bez.
93.a2.22†↔	MMST, 14 bis 20 Bht, mn 42 bis mx 55 T, dv wng als 10 T psychth Vrf	93.a2.31†↔	MMST, min 21 Bhdlt, bis zu 83 Therapieeinheiten.
93.a2.23†↔	MMST, 14 bis 20 Bhdlt, mn 42 bis mx 55 T, dv mn 10 T psychth Vrf	93.a2.32†↔	MMST, mn 21 Bhdlt, mn 84 T, dv wng als 21 T psychth Vrf
93.a2.24†↔	MMST, 14 bis 20 Bhdlt, mn 56 T, dv wng als 14 T psychth Vrf	93.a2.33†↔	MMST, mn 21 Bhdlt, mn 84 T, dv mn 21 T psychth Vrf
93.a2.25†↔	MMST, 14 bis 20 Bhdlt, mn 56 T, dv mn 14 T psychth Vrf	93.a2.39†↔	MMST, mindestens 21 Behandlungstage, sonstige

ADRG U60**Psychische Krankheiten und Störungen, ein Belegungstag**

Verweildauer ist gleich 1 Tag

DRG U60A**Psychische Krankheiten und Störungen, ein Belegungstag, Alter < 16 Jahre**

Alter < 16 Jahre

DRG U60B**Psychische Krankheiten und Störungen, ein Belegungstag, Alter > 15 Jahre****ADRG U61****Schizophrene oder akut psychotische Störungen**

Hauptdiagnose in Tabelle U61-1

DRG U61A**Schizophrene oder akut psychotische Störungen mit bestimmter Prozedur, Intensivmedizinische Komplexbehandlung > 196 / 119 Aufwandspunkte, oder äusserst schwere CC**

Mindestens eine Prozedur in Tabelle U61-2 oder PCCL > 3

DRG U61B**Schizophrene oder akut psychotische Störungen****Diagnose U61-1**

F20.0	Paranoide Schizophrenie	F23.2	Akute schizophreniforme psychotische Störung
F20.1	Hebephrene Schizophrenie	F23.3	Sonst akute vorwiegend wahnhafte psychot Stör
F20.2	Katatone Schizophrenie	F23.8	Sonstige akute vorübergehende psychot Stör
F20.3	Undifferenzierte Schizophrenie	F23.9	Akute vorübergehende psychotische Stör, nnbez
F20.5	Schizophrenes Residuum	F24	Induzierte wahnhafte Störung
F20.6	Schizophrenia simplex	F25.0	Schizoaffektive Störung, gegenwärtig manisch
F20.8	Sonstige Schizophrenie	F25.1	Schizoaffektive Störung, gegenwärtig depressiv
F20.9	Schizophrenie, nnbez	F25.2	Gemischte schizoaffektive Störung
F21	Schizotyp Störung	F25.8	Sonstige schizoaffektive Störungen
F23.0	Akut polymrph psychot Stör oh Sympt Schizophrenie	F25.9	Schizoaffektive Störung, nnbez
F23.1	Akut polymrph psychot Stör m Sympt Schizophrenie		

Prozedur U61-2

89.13.22†↔	Intmed Komplexbehandlung, 120 bis 184 Aufwpkt	89.13.61†↔	Intmd Kmplbh i Knnds (Bssprz), 197 bs 392 Afwpkt
89.13.23†↔	Intmed Komplexbehandlung, 185 bis 360 Aufwpkt	94.26†↔	Subkonvulsive Elektrokrampftherapie
89.13.24†↔	Intmed Komplexbehandlung, 361 bis 552 Aufwpkt	94.27†↔	Sonstige Elektrokrampftherapie

ADRG U63 Schwere affektive oder wahnhafte Störungen

Hauptdiagnose in Tabelle U63-1

DRG U63A Schwere affektive oder wahnhafte Störungen, Alter < 18 Jahre oder äusserst schwere CC

Alter < 18 Jahre oder PCCL > 3

DRG U63B Schwere affektive oder wahnhafte Störungen

Hauptdiagnose U63-1

F22.0	Wahnhafte Störung	F31.3	Bipol aff Stör, ggw leichte/mittelgrad depress Episode
F22.8	Sonstige anhaltende wahnhafte Störungen	F31.4	Bipol aff Stör, ggw schwere depr Epis oh psychot Sympt
F22.9	Anhaltende wahnhafte Störung, nnbez	F31.5	Bipol aff Stör, ggw schwere depr Epis m psychot Sympt
F28	Sonstige nichtorgan psychotische Störungen	F31.6	Bipolare affektive Psychose, ggw gemischte Episode
F29	Nnbez nichtorganische Psychose	F31.7	Bipolare affektive Psychose, ggw remittiert
F30.0	Hypomanie	F31.8	Sonstige bipolare affektive Störungen
F30.1	Manie oh psychotische Symptome	F31.9	Bipolare affektive Störung, nnbez
F30.2	Manie m psychotischen Symptomen	F32.1	Mittelgradige depressive Episode
F30.8	Sonstige manische Episoden	F32.2	Schwere depressive Episode oh psychot Symptome
F30.9	Manische Episode, nnbez	F32.3	Schwere depressive Episode m psychot Symptome
F31.0	Bipolare affektive Störung, ggw hypoman Episode	F33.2	Rez depr Stör, ggw schwere Epis oh psychot Sympt
F31.1	Bipol aff Stör, ggw man Epis oh psychot Symptome	F33.3	Rez depr Stör, ggw schwere Epis m psychot Sympt
F31.2	Bipol aff Stör, ggw man Epis m psychot Symptome		

ADRG U64 Angststörungen oder andere affektive und somatoforme Störungen

Hauptdiagnose in Tabelle U64-1

DRG U64A Angststörungen oder andere affektive und somatoforme Störungen, Alter < 18 Jahre oder komplexe Diagnose

Alter < 18 Jahre oder Hauptdiagnose in Tabelle U64-2

DRG U64B Angststörungen oder andere affektive und somatoforme Störungen

Diagnose U64-1

F20.4	Postschizophrene Depression	F40.1	Soziale Phobien
F32.0	Leichte depressive Episode	F40.2	Spezifische (isolierte) Phobien
F32.8	Sonstige depressive Episoden	F40.8	Sonstige phobische Störungen
F32.9	Depressive Episode, nnbez	F40.9	Phobische Störung, nnbez
F33.0	Rezidiv depressive Stör, ggw leichte Episode	F41.0	Panikstörung [episodisch paroxysmale Angst]
F33.1	Rezidiv depressive Stör, ggw mittelgradige Episode	F41.1	Generalisierte Angststörung
F33.4	Rezidiv depressive Störung, ggw remittiert	F41.2	Angst u depressive Störung, gemischt
F33.8	Sonstige rezidivierende depressive Störungen	F41.3	Andere gemischte Angststörungen
F33.9	Rezidivierende depressive Störung, nnbez	F41.8	Sonstige spezifische Angststörungen
F34.0	Zyklothymia	F41.9	Angststörung, nnbez
F34.1	Dysthymia	F44.0	Dissoziative Amnesie
F34.8	Sonstige anhaltende affektive Störungen	F44.1	Dissoziative Fugue
F34.9	Anhaltende affektive Störung, nnbez	F44.2	Dissoziativer Stupor
F38.0	Andere einzelne affektive Störungen	F44.3	Trance- u Besessenheitszustände
F38.1	Andere rezidivierende affektive Störungen	F44.4	Dissoziative Bewegungsstörungen
F38.8	Sonstige nbez affektive Störungen	F44.5	Dissoziative Krampfanfälle
F39	Nnbez affektive Störung	F44.6	Dissoziative Sensibilitäts-/EmpfindungsStör
F40.00	Agoraphobie ohne Angabe einer Panikstörung	F44.7	Dissoziative Stör [KonversionsStör], gemischt
F40.01	Agoraphobie mit Panikstörung	F44.80	Ganser-Syndrom



F44.81	Multiple Persönlichkeit(störung)	F51.0	Nichtorganische Insomnie
F44.82	Transit dissoziative Stör [KonversStör] in Kindh u Jug	F51.1	Nichtorganische Hypersomnie
F44.88	Sonstige dissoziative Stör [Konversionsstörungen]	F51.2	Nichtorganische Störung Schlaf-Wach-Rhythmus
F44.9	Dissoziative Störung [Konversionsstörung], nnbez	F51.3	Schlafwandeln [Somnambulismus]
F45.0	Somatisierungsstörung	F51.4	Pavor nocturnus
F45.1	Undifferenzierte Somatisierungsstörung	F51.5	Alpträume [Angstträume]
F45.2	Hypochondrische Störung	F51.8	Sonstige nichtorganische Schlafstörungen
F45.31	Somatof auton FktStör, Ob Verdauungssyst	F51.9	Nichtorganische Schlafstörung, nnbez
F45.32	Somatof auton FktStör, Unt Verdauungssyst	F59	Nnbez Verhaltensauffällig b körperl Störung u Faktoren
F45.37	Somatof auton FktStör, Mehr Org u Syst	F68.0	Entwicklung körperl Sympt aus psych Gründen
F45.38	Somatoforme auton FktStör, sonst Organe/Systeme	F99	Psychische Störung ohne nähere Angabe
F45.39	Somatof auton FktStör, nnbez Org od Syst	G47.0	Ein- u Durchschlafstörungen
F45.40	Anhaltende somatoforme Schmerzstörung	G47.1	Krankhaft gesteigertes Schlafbedürfnis
F45.41	Chron Schmerzstör mit somat und psych Faktoren	G47.2	Störungen Schlaf-Wach-Rhythmus
F45.8	Sonstige somatoforme Störungen	G47.8	Sonstige Schlafstörungen
F45.9	Somatoforme Störung, nnbez	G47.9	Schlafstörung, nnbez
F48.0	Neurasthenie	R44.0	Akustische Halluzinationen
F48.1	Depersonalisations- u Derealisationssyndrom	R44.2	Sonstige Halluzinationen
F48.8	Sonstige neurotische Störungen	R44.3	Halluzinationen, nnbez
F48.9	Neurotische Störung, nnbez	R44.8	So u nnbez Sympt Sinneswahrn/Wahrnehmungsvermögen

Hauptdiagnose U64-2

F44.5 Dissoziative Krampfanfälle

ADRG U66**Ess-, Zwangs- und Persönlichkeitsstörungen oder psychische Störungen in der Kindheit**

Hauptdiagnose in Tabelle U66-1

DRG U66A**Ess-, Zwangs- und Persönlichkeitsstörungen oder psychische Störungen in der Kindheit mit komplizierender Diagnose**

Hauptdiagnose in Tabelle U66-2

DRG U66B**Ess-, Zwangs- und Persönlichkeitsstörungen oder psychische Störungen in der Kindheit, Alter < 18 Jahre**

Alter < 18 Jahre

DRG U66C**Ess-, Zwangs- und Persönlichkeitsstörungen oder psychische Störungen in der Kindheit, Alter > 17 Jahre****Diagnose U66-1**

F42.0	Vorwiegend Zwangsgedanken od Grübelzwang	F52.8	So sex FktStör, nicht verurs d organ Störung od KH
F42.1	Vorwiegend Zwangshandlungen [Zwangsrituale]	F52.9	Nnbez sex FktStör, nicht verurs d organ Störung od KH
F42.2	Zwangsgedanken u -handlungen, gemischt	F54	Psycholog od Verhaltens-Faktoren bei aokl KH
F42.8	Sonstige Zwangsstörungen	F60.0	Paranoide Persönlichkeitsstörung
F42.9	Zwangsstörung, nnbez	F60.1	Schizoide Persönlichkeitsstörung
F43.0	Akute Belastungsreaktion	F60.2	Dissoziale Persönlichkeitsstörung
F43.1	Posttraumatische Belastungsstörung	F60.30	Emotional instabile PersönlStör, impulsiver Typ
F43.2	Anpassungsstörungen	F60.31	Emotional instabile PersönlStör, Borderline-Typ
F43.8	Sonstige Reaktionen auf schwere Belastung	F60.4	Histrionische Persönlichkeitsstörung
F43.9	Reaktion auf schwere Belastung, nnbez	F60.5	Anankastische [zwanghafte] PersönlichkeitsStör
F50.0	Anorexia nervosa	F60.6	Ängstliche (vermeidende) Persönlichkeitsstörung
F50.1	Atypische Anorexia nervosa	F60.7	Abhängige (asthenische) Persönlichkeitsstörung
F50.2	Bulimia nervosa	F60.8	Sonstige spezifische Persönlichkeitsstörungen
F50.3	Atypische Bulimia nervosa	F60.9	Persönlichkeitsstörung, nnbez
F50.4	Eißattacken b and psychischen Störungen	F61	Kombinierte u and Persönlichkeitsstörungen
F50.5	Erbrechen b and psychischen Störungen	F62.0	Andauernde Persönlichkeitsänd nach Extrembelast
F50.8	Sonstige Eißstörungen	F62.1	Andauernde Persönlichkeitsänd nach psych KH
F50.9	Eißstörung, nnbez	F62.80	Andauernde Persönlichkeitsänd b chron Schmerzsyndr
F52.0	Mangel od Verlust von sexuellem Verlangen	F62.88	Sonst andauernd Persönlichkeitsänd
F52.1	Sexuelle Aversion u mangelnde sexuelle Befriedigung	F62.9	Andauernde Persönlichkeitsänderung, nnbez
F52.3	Orgasmusstörung	F63.0	Pathologisches Spielen
F52.4	Ejaculatio praecox	F63.1	Pathologische Brandstiftung [Pyromanie]
F52.6	Nichtorganische Dyspareunie	F63.2	Pathologisches Stehlen [Kleptomanie]
F52.7	Gesteigertes sexuelles Verlangen	F63.3	Trichotillomanie

F63.8	Sonst abnorme Gewohnh u Stör Impulskontrolle	F84.5	Asperger-Syndrom
F63.9	Abnorme Gewohnh u Stör Impulskontrolle, nnbez	F84.8	Sonstige tief greifende Entwicklungsstörungen
F64.0	Transsexualismus	F84.9	Tief greifende Entwicklungsstörung, nicht näher bezeichnet
F64.1	Transvestitismus Beibehalt beider Geschlechtsrollen	F88	Andere Entwicklungsstörungen
F64.2	Störung Geschlechtsidentität Kindesalter	F89	Nnbez Entwicklungsstörung
F64.8	Sonstige Störungen Geschlechtsidentität	F90.0	Einfache Aktivitäts- u Aufmerksamkeitsstörung
F64.9	Störung Geschlechtsidentität, nnbez	F90.1	Hyperkinetische Störung Sozialverhalten
F65.0	Fetischismus	F90.8	Sonstige hyperkinetische Störungen
F65.1	Fetischistischer Transvestitismus	F90.9	Hyperkinetische Störung, nnbez
F65.2	Exhibitionismus	F91.0	Auf familiären Rahmen beschränkte Stör Sozialverhalten
F65.3	Voyeurismus	F91.1	Stör Sozialverhalten b fehlenden sozialen Bindungen
F65.4	Pädophilie	F91.2	Stör Sozialverhalten b vorhandenen sozialen Bindungen
F65.5	Sadomasochismus	F91.3	Stör Sozialverhalten m oppositionell, aufsässig Verhalten
F65.6	Multiple Störungen Sexualpräferenz	F91.8	Sonstige Störungen Sozialverhalten
F65.8	Sonstige Störungen Sexualpräferenz	F91.9	Störung Sozialverhalten, nnbez
F65.9	Störung Sexualpräferenz, nnbez	F92.0	Störung Sozialverhalten m depressiver Störung
F66.0	Sexuelle Reifungskrise	F92.8	Sonst kombinierte Störung Sozialverhalten Emotionen
F66.1	Ichdystone Sexualorientierung	F92.9	Kombinierte Störung Sozialverhalten Emotionen, nnbez
F66.2	Sexuelle Beziehungsstörung	F93.0	Emotionale Störung m Trennungsangst Kindesalter
F66.8	Sonst psych u Verhaltstör iVm sex Entwickl/Orientier	F93.1	Phobische Störung Kindesalter
F66.9	Psych/VerhaltStör in Verbind m sex Entwickl/Orientier, nnbez	F93.2	Stör m sozialer Ängstlichkeit Kindesalter
F68.1	Artifiz Stör [abs Erzeug/Vortäusch körp/psych Sympt]	F93.3	Emotionale Störung m Geschwisterrivalität
F68.8	Sonstige nbez Persönlichkeits- und Verhaltensstörungen	F93.8	Sonstige emotionale Störungen Kindesalter
F69	Nnbez Persönlichkeits- und Verhaltensstörung	F93.9	Emotionale Störung Kindesalter, nnbez
F80.0	Artikulationsstörung	F94.0	Elektiver Mutismus
F80.1	Expressive Sprachstörung	F94.1	Reaktive Bindungsstörung Kindesalter
F80.20	Auditive Verarbeitungs-/Wahrnehmungsstörung [AVWS]	F94.2	Bindungsstör Kindesalter m Enthemmung
F80.28	Sonstige rezeptive Sprachstörung	F94.8	Sonst Störung sozialer Fkt m Beginn in Kindheit
F80.3	Erworb Aphasie m Epilep [Landau-Kleffner-Syndr]	F94.9	Störung sozialer Fkt m Beginn in Kindheit, nnbez
F80.8	Sonst EntwicklStör Sprechen od Sprache	F98.0	Nichtorganische Enuresis
F80.9	EntwicklStör Sprechen od Sprache, nnbez	F98.1	Nichtorganische Enkopresis
F81.0	Lese- u Rechtschreibstörung	F98.2	Fütterstörung im frühen Kindesalter
F81.1	Isolierte Rechtschreibstörung	F98.3	Pica im Kindesalter
F81.2	Rechenstörung	F98.4	Stereotype Bewegungsstörungen
F81.3	Kombinierte Störungen schulischer Fertigkeiten	F98.8	So nbez Verhalt-/emot Störung Beginn Kindheit/Jugend
F81.8	Sonstige Entwicklungsstörungen schulischer Fertigkeiten	F98.9	Nnbez Verhalt-/emot Störung Beginn Kindheit/Jugend
F81.9	Entwicklungsstörung schulischer Fertigkeiten, nnbez	R45.0	Nervosität
F82.0	Umschriebene Entwicklungsstörung der Grobmotorik	R45.1	Ruhelosigkeit u Erregung
F82.1	Umschriebene Entwicklungsstör der Fein- u Graphomotorik	R45.4	Reizbarkeit u Wut
F82.2	Umschriebene Entwicklungsstörung der Mundmotorik	R45.7	Emotioneller Schock od Streß, nnbez
F82.9	Umschriebene Entwicklungsstör motorischer Funkt, nnbez	R48.0	Dyslexie u Alexie
F83	Kombinierte umschriebene Entwicklungsstörung	R48.1	Agnosie
F84.0	Frühkindlicher Autismus	R48.2	Apraxie
F84.1	Atypischer Autismus	R48.8	So u nnbez Werkzeugstörungen
F84.3	Andere desintegrative Störung Kindesalter	Z03.2	Beobachtung b Verdacht auf psych KH od VerhaltStör
F84.4	Überaktive Stör m Intelligenzmind Bewegungstereotypen		

Hauptdiagnose U66-2

F50.0	Anorexia nervosa	F50.3	Atypische Bulimia nervosa
F50.1	Atypische Anorexia nervosa	F50.4	Eßattacken b and psychischen Störungen
F50.2	Bulimia nervosa	F50.5	Erbrechen b and psychischen Störungen

ADRGs 901, 902

OR-Prozeduren ohne Bezug

OR-Prozeduren ohne Bezug

DRGs 901A, 901B, 901C, 901D, 902Z

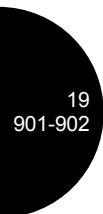

MDC 20

Alkohol- und Drogengebrauch
und alkohol- und
drogeninduzierte psychische
Störungen

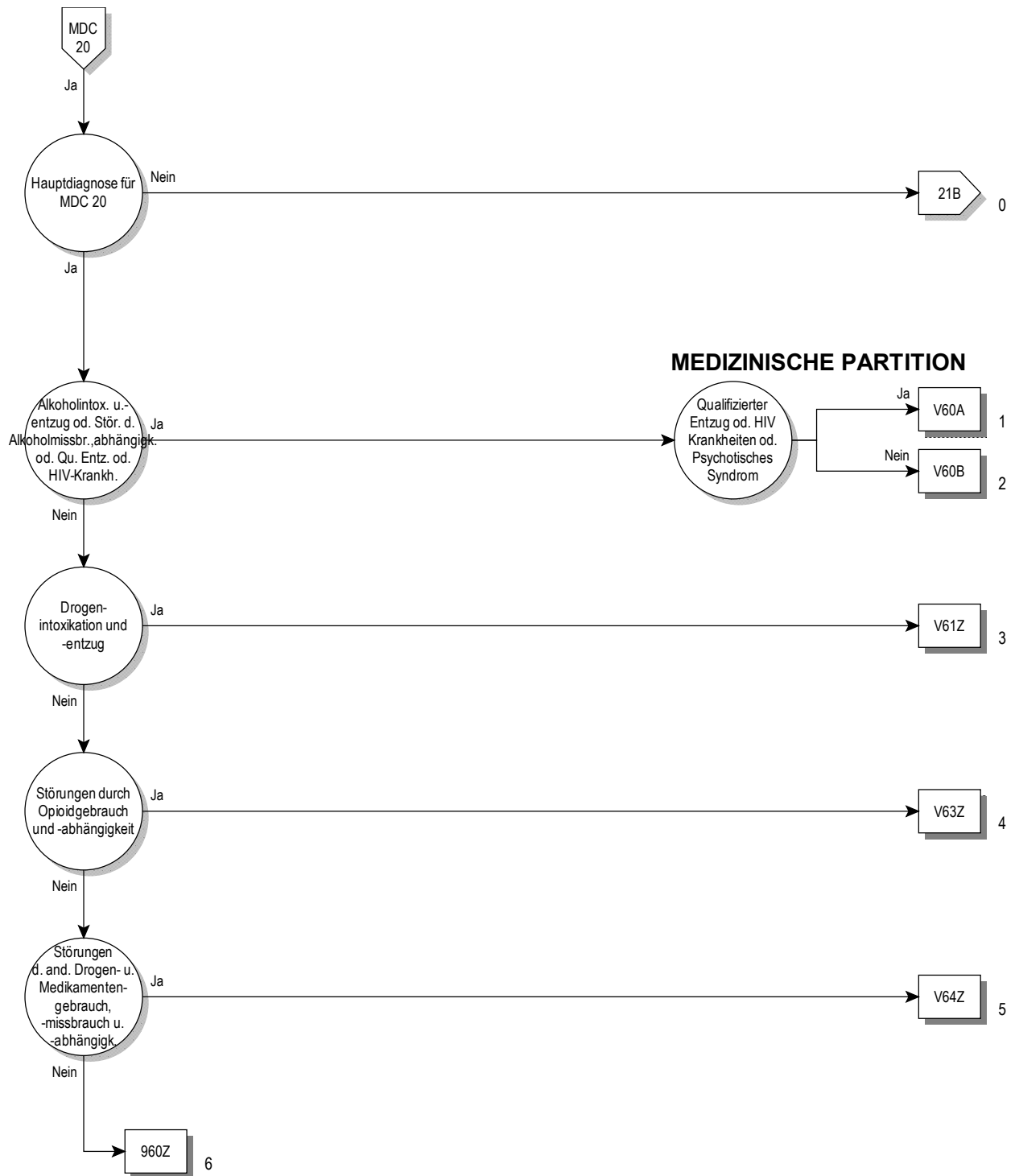

Entscheidungslogik MDC 20

Hauptdiagnose in Tabelle MDC20-0

Hauptdiagnose für MDC 20 (MDC20-0)

F10.0	Psych u VerhaltStör d Alkohol, akut Intox [ak Rausch]	F15.5	Psych u VerhaltStör Stimul/Koff, psychot Störung
F10.1	Psych u VerhaltStör d Alkohol, schädli Gebrauch	F15.6	Psych u VerhaltStör Stimul/Koff, amnest Syndrom
F10.2	Psych u VerhaltStör d Alkohol, Abhängigkeitssyndrom	F15.7	Restzust u verzög auftret psychot Stör d Stimul/Koff
F10.3	Psych u VerhaltStör d Alkohol, Entzugssyndrom	F15.8	Sonst psychische u VerhaltStör d Stimul/Koff
F10.4	Psych u VerhaltStör d Alkohol, Entzugssynd m Delir	F15.9	Nnbez psychische u VerhaltStör d Stimulantien/Koff
F10.5	Psych u VerhaltStör d Alkohol, psychot Störung	F16.0	Psych u VerhaltStör d Halluzin, akut Intox [ak Rausch]
F10.6	Psych u VerhaltStör d Alkohol, amnest Syndrom	F16.1	Psych u VerhaltStör d Halluzin, schädli Gebrauch
F10.7	Restzust u verzög auftr psychot Stör d Alkohol	F16.2	Psych u VerhaltStör d Halluzin, Abhängigkeitssynd
F10.8	Sonst psychische u VerhaltStör d Alkohol	F16.3	Psych u VerhaltStör d Halluzin, Entzugssyndrom
F10.9	Nnbez psychische u VerhaltStör d Alkohol	F16.4	Psych u VerhaltStör d Halluzin, Entzugssynd m Delir
F11.0	Psych u VerhaltStör Opioide, akut Intox [ak Rausch]	F16.5	Psych u VerhaltStör d Halluzin, psychot Störung
F11.1	Psych u VerhaltStör Opioide, schädli Gebrauch	F16.6	Psych u VerhaltStör d Halluzin, amnest Syndrom
F11.2	Psych u VerhaltStör Opioide, Abhängigkeitssyndrom	F16.7	Restzust u verzög auftr psychot Stör d Halluzinogen
F11.3	Psych u VerhaltStör Opioide, Entzugssyndrom	F16.8	Sonst psychische u VerhaltStör d Halluzinogene
F11.4	Psych u VerhaltStör Opioide, Entzugssynd m Delir	F16.9	Nnbez psychische u VerhaltStör d Halluzinogene
F11.5	Psych u VerhaltStör Opioide, psychot Störung	F17.0	Psych u VerhaltStör d Tabak, akut Intox [ak Rausch]
F11.6	Psych u VerhaltStör Opioide, amnest Syndrom	F17.1	Psych u VerhaltStör d Tabak, schädli Gebrauch
F11.7	Restzust u verzög auftr psychot Stör d Opioide	F17.2	Psych u VerhaltStör d Tabak, Abhängigkeitssynd
F11.8	Sonst psychische u VerhaltStör d Opioide	F17.3	Psych u VerhaltStör d Tabak, Entzugssyndrom
F11.9	Nnbez psychische u VerhaltStör d Opioide	F17.4	Psych u VerhaltStör d Tabak, EntzSynd m Delir
F12.0	Psych u VerhaltStör d Cannab, akut Intox [ak Rausch]	F17.5	Psych u VerhaltStör d Tabak, psychot Störung
F12.1	Psych u VerhaltStör Cannab, schädli Gebrauch	F17.6	Psych u VerhaltStör d Tabak, amnest Syndrom
F12.2	Psych u VerhaltStör Cannab, Abhängigkeitssyndrom	F17.7	Restzust u verzög auftr psychot Stör d Tabak
F12.3	Psych u VerhaltStör Cannab, Entzugssyndrom	F17.8	Sonst psychische u VerhaltStör d Tabak
F12.4	Psych u VerhaltStör Cannab, Entzugssynd m Delir	F17.9	Nnbez psychische u VerhaltStör d Tabak
F12.5	Psych u VerhaltStör Cannab, psychot Störung	F18.0	Psych u VerhaltStör fl LsgMittel, akut Intox [ak Rausch]
F12.6	Psych u VerhaltStör Cannab, amnest Syndrom	F18.1	Psych u VerhaltStör fl LsgMittel, schädli Gebrauch
F12.7	Restzust u verzög auftr psychot Stör d Cannabinoide	F18.2	Psych u VerhaltStör fl LsgMittel, Abhängigkeitssynd
F12.8	Sonst psychische u VerhaltStör d Cannabinoide	F18.3	Psych u VerhaltStör fl LsgMittel, Entzugssyndrom
F12.9	Nnbez psychische u VerhaltStör d Cannabinoide	F18.4	Psych u VerhaltStör fl LsgMittel, Entzugssynd m Delir
F13.0	Psych u VerhaltStör Sed/Hypn, akut Intox [ak Rausch]	F18.5	Psych u VerhaltStör fl LsgMittel, psychot Störung
F13.1	Psych u VerhaltStör Sed/Hypn, schädli Gebrauch	F18.6	Psych u VerhaltStör fl LsgMittel, amnest Syndrom
F13.2	Psych u VerhaltStör Sed/Hypn, Abhängigkeitssyndrom	F18.7	Restzust u verzög auftr psychot Stör d fl LsgMittel
F13.3	Psych u VerhaltStör Sed/Hypn, Entzugssyndrom	F18.8	Sonst psychische u VerhaltStör d fl LsgMittel
F13.4	Psych u VerhaltStör Sed/Hypn, Entzugssynd m Delir	F18.9	Nnbez psychische u VerhaltStör d flüchtige LsgMittel
F13.5	Psych u VerhaltStör Sed/Hypn, psychot Störung	F19.0	Psych/VerhaltStör mult/and psychotr Sub, ak Intox [ak R]
F13.6	Psych u VerhaltStör Sed/Hypn, amnest Syndrom	F19.1	Psych/VerhaltStör mult/and psychotr Sub, schädli Gebr
F13.7	Restzust u verz auftr psychot Störung d Sed/Hypn	F19.2	Psych/VerhaltStör mult/and psychotr Sub, AbhängSynd
F13.8	Sonst psychische u VerhaltStör d Sed/Hypn	F19.3	Psych/VerhaltStör mult/and psychotr Sub, Entzugssynd
F13.9	Nnbez psychische u VerhaltStör d Sedativa/Hypn	F19.4	Psych/VerhStör mult/and psychotr Sub, EntzSynd m Delir
F14.0	Psych u VerhaltStör d Kokain, akut Intox [ak Rausch]	F19.5	Psych/VerhaltStör mult/and psychotr Sub, psychot Stör
F14.1	Psych u VerhaltStör d Kokain, schädli Gebrauch	F19.6	Psych/VerhaltStör mult/and psychotr Sub, amnest Synd
F14.2	Psych u VerhaltStör d Kokain, Abhängigkeitssyndrom	F19.7	Restzu u verz auftr psychot Stör mult/and psychotr Sub
F14.3	Psych u VerhaltStör d Kokain, Entzugssyndrom	F19.8	Sonst psych u VerhaltStör d mult/and psychotr Substanzen
F14.4	Psych u VerhaltStör d Kokain, Entzugssynd m Delir	F19.9	Nnbez psych/VerhaltStör d mult/and psychtr Substanzen
F14.5	Psych u VerhaltStör d Kokain, psychot Störung	F55.0	Mißbrauch von Antidepressiva
F14.6	Psych u VerhaltStör d Kokain, amnest Syndrom	F55.1	Mißbrauch von Laxanzien
F14.7	Restzust u verzög auftr psychot Stör d Kokain	F55.2	Mißbrauch von Analgetika
F14.8	Sonst psychische u VerhaltStör d Kokain	F55.3	Mißbrauch von Antazida
F14.9	Nnbez psychische u VerhaltStör d Kokain	F55.4	Mißbrauch von Vitaminen
F15.0	Psych u VerhaltStör Stimul/Koff, ak Intox [ak Rausch]	F55.5	Mißbrauch von Steroiden u Hormonen
F15.1	Psych u VerhaltStör Stimul/Koff, schädli Gebrauch	F55.6	Mißbrauch von Pflanzen od Naturheilmitteln
F15.2	Psych u VerhaltStör Stimul/Koff, Abhängigkeitssyndrom	F55.8	Mißbrauch v so nichtabhängigkeitsserzeug Substanzen
F15.3	Psych u VerhaltStör Stimul/Koff, Entzugssyndrom	F55.9	Mißbrauch v nnbez nichtabhängigkeitsserzeug Substanzen
F15.4	Psych u VerhaltStör Stimul/Koff, Entzugssynd m Delir		

ADRG V60**Alkoholintoxikation und -entzug oder Störungen durch Alkoholmissbrauch und Alkoholabhängigkeit**

Hauptdiagnose in Tabelle V60-1 oder Prozedur in Tabelle V60-4 oder Nebendiagnose in Tabelle V60-2

DRG V60A**Alkoholintoxikation und -entzug oder Störungen durch Alkoholmissbrauch und Alkoholabhängigkeit mit psychotischem Syndrom oder qualifizierten Entzug oder HIV-Krankheit**

Prozedur in Tabelle V60-4 oder Nebendiagnose in Tabelle V60-2 oder Diagnose in Tabelle V60-3

DRG V60B**Alkoholintoxikation und -entzug oder Störungen durch Alkoholmissbrauch und Alkoholabhängigkeit****Hauptdiagnose V60-1**

F10.0	Psych u VerhaltStör d Alkohol, akut Intox [ak Rausch]	F10.5	Psych u VerhaltStör d Alkohol, psychot Störung
F10.1	Psych u VerhaltStör d Alkohol, schädli Gebrauch	F10.6	Psych u VerhaltStör d Alkohol, amnest Syndrom
F10.2	Psych u VerhaltStör d Alkohol, Abhängigkeitssyndrom	F10.7	Restzust u verzög auftr psychot Stör d Alkohol
F10.3	Psych u VerhaltStör d Alkohol, Entzugssyndrom	F10.8	Sonst psychische u VerhaltStör d Alkohol
F10.4	Psych u VerhaltStör d Alkohol, Entzugssynd m Delir	F10.9	Nnbez psychische u VerhaltStör d Alkohol

Nebendiagnose V60-2

B20	Infekt/paras KH infolge HIV-KH [Hum Immdef-Vir-KH]	B23.0	Akutes HIV-Infektionssyndrom
B21	BNB infolge HIV-KH [Hum Immundefiz-Virus-KH]	B23.8	Sonstige nbez Krankheitszustände infolge HIV-KH
B22	Sonst nbez KH infolge HIV-KH [Hum Immdef-Vir-KH]	B24	Nnbez HIV-KH [Humane Immundefizienz-Virus-KH]

Diagnose V60-3

F10.4	Psych u VerhaltStör d Alkohol, Entzugssynd m Delir	F10.6	Psych u VerhaltStör d Alkohol, amnest Syndrom
F10.5	Psych u VerhaltStör d Alkohol, psychot Störung	F10.7	Restzust u verzög auftr psychot Stör d Alkohol

Prozedur V60-4

94.6a.11†↔ Motbhd Abhkr [Qual Entzug], von 7 bis 13 Tage
 94.6a.12†↔ Motbhd Abhkr [Qual Entzug], von 14 bis 20 Tage

94.6a.13†↔ Motbhd Abhkr [Qualifizierter Entzug], min 21 Tage

ADRG V61**Drogenintoxikation und -entzug**

Hauptdiagnose in Tabelle V61-1

DRG V61Z**Drogenintoxikation und -entzug****Hauptdiagnose V61-1**

F11.3	Psych u VerhaltStör Opiode, Entzugssyndrom	F13.9	Nnbez psychische u VerhaltStör d Sedativa/Hypn
F11.4	Psych u VerhaltStör Opiode, Entzugssynd m Delir	F14.3	Psych u VerhaltStör d Kokain, Entzugssyndrom
F11.5	Psych u VerhaltStör Opiode, psychot Störung	F14.4	Psych u VerhaltStör d Kokain, Entzugssynd m Delir
F11.6	Psych u VerhaltStör Opiode, amnest Syndrom	F14.5	Psych u VerhaltStör d Kokain, psychot Störung
F11.7	Restzust u verzög auftr psychot Stör d Opiode	F14.6	Psych u VerhaltStör d Kokain, amnest Syndrom
F11.8	Sonst psychische u VerhaltStör d Opiode	F14.7	Restzust u verzög auftr psychot Stör d Kokain
F11.9	Nnbez psychische u VerhaltStör d Opiode	F14.8	Sonst psychische u VerhaltStör d Kokain
F12.3	Psych u VerhaltStör Cannab, Entzugssyndrom	F14.9	Nnbez psychische u VerhaltStör d Kokain
F12.4	Psych u VerhaltStör Cannab, Entzugssynd m Delir	F15.3	Psych u VerhaltStör Stimul/Koff, Entzugssyndrom
F12.5	Psych u VerhaltStör Cannab, psychot Störung	F15.4	Psych u VerhaltStör Stimul/Koff, Entzugssynd m Delir
F12.6	Psych u VerhaltStör Cannab, amnest Syndrom	F15.5	Psych u VerhaltStör Stimul/Koff, psychot Störung
F12.7	Restzust u verzög auftr psychot Stör d Cannabinoide	F15.6	Psych u VerhaltStör Stimul/Koff, amnest Syndrom
F12.8	Sonst psychische u VerhaltStör d Cannabinoide	F15.7	Restzust u verzög auftr psychot Stör d Stimul/Koff
F12.9	Nnbez psychische u VerhaltStör d Cannabinoide	F15.8	Sonst psychische u VerhaltStör d Stimul/Koff
F13.3	Psych u VerhaltStör Sed/Hypn, Entzugssyndrom	F15.9	Nnbez psychische u VerhaltStör d Stimulantien/Koff
F13.4	Psych u VerhaltStör Sed/Hypn, Entzugssynd m Delir	F16.3	Psych u VerhaltStör d Halluzin, Entzugssyndrom
F13.5	Psych u VerhaltStör Sed/Hypn, psychot Störung	F16.4	Psych u VerhaltStör d Halluzin, Entzugssynd m Delir
F13.6	Psych u VerhaltStör Sed/Hypn, amnest Syndrom	F16.5	Psych u VerhaltStör d Halluzin, psychot Störung
F13.7	Restzust u verz auftr psychot Störung d Sed/Hypn	F16.6	Psych u VerhaltStör d Halluzin, amnest Syndrom
F13.8	Sonst psychische u VerhaltStör d Sed/Hypn	F16.7	Restzust u verzög auftr psychot Stör d Halluzinogen

F16.8	Sonst psychische u Verhaltensstör d Halluzinogene	F18.6	Psych u Verhaltensstör fl LsgMittel, amnest Syndrom
F16.9	Nnbez psychische u Verhaltensstör d Halluzinogene	F18.7	Restzust u verzög auftr psychot Stör d fl LsgMittel
F17.3	Psych u Verhaltensstör d Tabak, Entzugssyndrom	F18.8	Sonst psychische u Verhaltensstör d fl LsgMittel
F17.4	Psych u Verhaltensstör d Tabak, EntzSynd m Delir	F18.9	Nnbez psychische u Verhaltensstör d flüchtige LsgMittel
F17.5	Psych u Verhaltensstör d Tabak, psychot Störung	F19.3	Psych/Verhaltensstör mult/and psychotr Sub, Entzugssynd
F17.6	Psych u Verhaltensstör d Tabak, amnest Syndrom	F19.4	Psych/VerhStör mult/and psychotr Sub, EntzSynd m Delir
F17.7	Restzust u verzög auftr psychot Stör d Tabak	F19.5	Psych/Verhaltensstör mult/and psychotr Sub, psychot Stör
F17.8	Sonst psychische u Verhaltensstör d Tabak	F19.6	Psych/Verhaltensstör mult/and psychotr Sub, amnest Synd
F17.9	Nnbez psychische u Verhaltensstör d Tabak	F19.7	Restzu u verz auftr psychot Stör mult/and psychotr Sub
F18.3	Psych u Verhaltensstör fl LsgMittel, Entzugssyndrom	F19.8	Sonst psych u Verhaltensstör d mult/and psychotr Substanzen
F18.4	Psych u Verhaltensstör fl LsgMittel, Entzugssynd m Delir	F19.9	Nnbez psych/Verhaltensstör d mult/and psychotr Substanzen
F18.5	Psych u Verhaltensstör fl LsgMittel, psychot Störung		

ADRG V63**Störungen durch Opioidgebrauch und Opioidabhängigkeit**

Hauptdiagnose in Tabelle V63-1

DRG V63Z**Störungen durch Opioidgebrauch und Opioidabhängigkeit****Hauptdiagnose V63-1**

F11.0	Psych u Verhaltensstör Opioid, akut Intox [ak Rausch]	F11.2	Psych u Verhaltensstör Opioid, Abhängigkeitssyndrom
F11.1	Psych u Verhaltensstör Opioid, schädli Gebrauch		

ADRG V64**Störungen durch anderen Drogengebrauch und Medikamentenmissbrauch und andere Drogen- und Medikamentenabhängigkeit**

Hauptdiagnose in Tabelle V64-1

DRG V64Z**Störungen durch anderen Drogengebrauch und Medikamentenmissbrauch und andere Drogen- und Medikamentenabhängigkeit****Hauptdiagnose V64-1**

F12.0	Psych u Verhaltensstör d Cannab, akut Intox [ak Rausch]	F17.2	Psych u Verhaltensstör d Tabak, Abhängigkeitssynd
F12.1	Psych u Verhaltensstör Cannab, schädli Gebrauch	F18.0	Psych u Verhaltensstör fl LsgMittel, akut Intox [ak Rausch]
F12.2	Psych u Verhaltensstör Cannab, Abhängigkeitssyndrom	F18.1	Psych u Verhaltensstör fl LsgMittel, schädli Gebrauch
F13.0	Psych u Verhaltensstör Sed/Hypn, akut Intox [ak Rausch]	F18.2	Psych u Verhaltensstör fl LsgMittel, Abhängigkeitssynd
F13.1	Psych u Verhaltensstör Sed/Hypn, schädli Gebrauch	F19.0	Psych/Verhaltensstör mult/and psychotr Sub, ak Intox [ak R]
F13.2	Psych u Verhaltensstör Sed/Hypn, Abhängigkeitssyndrom	F19.1	Psych/Verhaltensstör mult/and psychotr Sub, schädli Gebr
F14.0	Psych u Verhaltensstör d Kokain, akut Intox [ak Rausch]	F19.2	Psych/Verhaltensstör mult/and psychotr Sub, AbhängSynd
F14.1	Psych u Verhaltensstör d Kokain, schädli Gebrauch	F55.0	Mißbrauch von Antidepressiva
F14.2	Psych u Verhaltensstör d Kokain, Abhängigkeitssyndrom	F55.1	Mißbrauch von Laxanzien
F15.0	Psych u Verhaltensstör Stimul/Koff, ak Intox [ak Rausch]	F55.2	Mißbrauch von Analgetika
F15.1	Psych u Verhaltensstör Stimul/Koff, schädli Gebrauch	F55.3	Mißbrauch von Antazida
F15.2	Psych u Verhaltensstör Stimul/Koff, Abhängigkeitssyndrom	F55.4	Mißbrauch von Vitaminen
F16.0	Psych u Verhaltensstör d Halluzin, akut Intox [ak Rausch]	F55.5	Mißbrauch von Steroiden u Hormonen
F16.1	Psych u Verhaltensstör d Halluzin, schädli Gebrauch	F55.6	Mißbrauch von Pflanzen od Naturheilmitteln
F16.2	Psych u Verhaltensstör d Halluzin, Abhängigkeitssynd	F55.8	Mißbrauch v so nichtabhängigkeitserzeug Substanzen
F17.0	Psych u Verhaltensstör d Tabak, akut Intox [ak Rausch]	F55.9	Mißbrauch v nnbez nichtabhängigkeitserzeug Substanzen
F17.1	Psych u Verhaltensstör d Tabak, schädli Gebrauch		

MDC 21A

Polytrauma

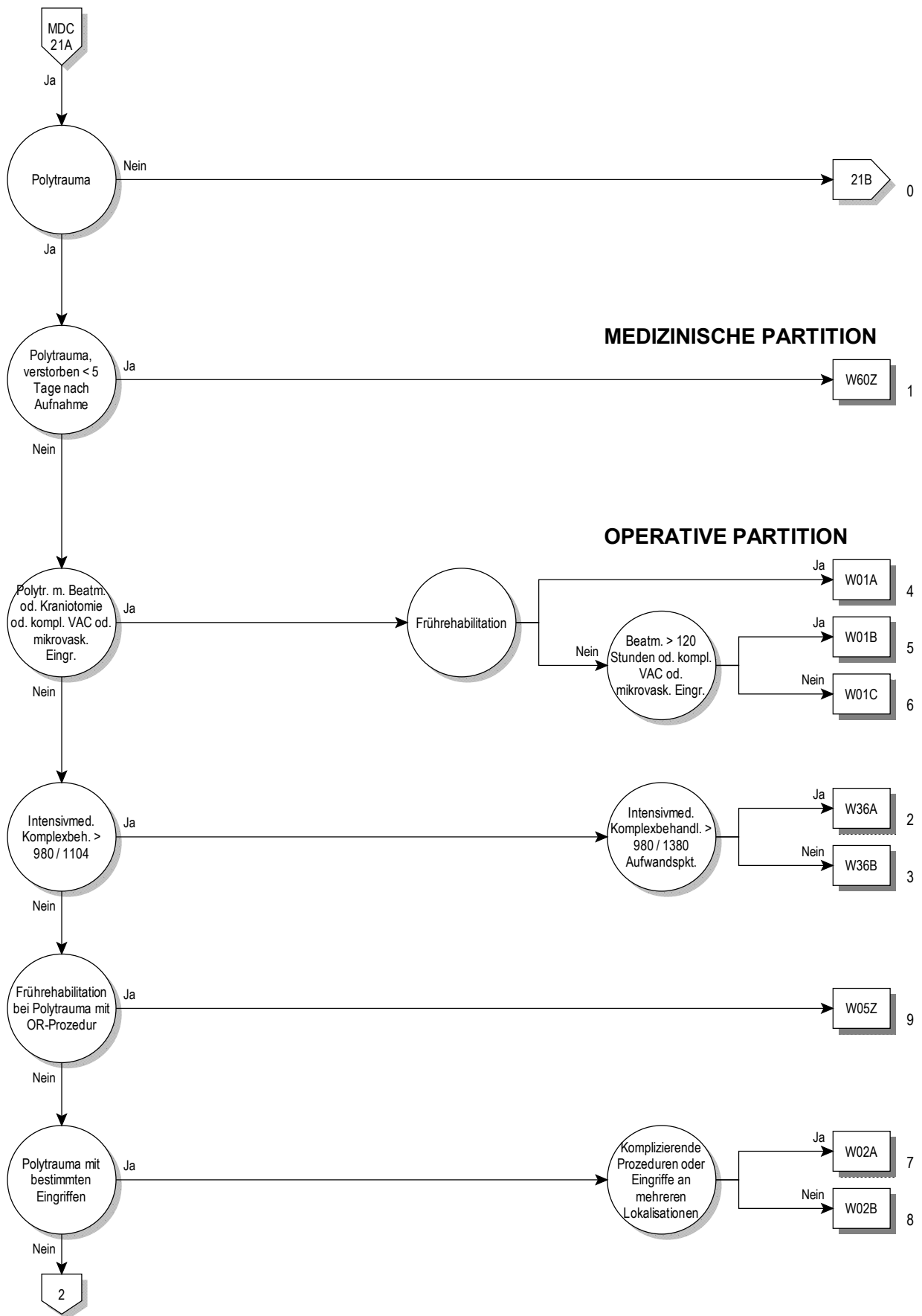

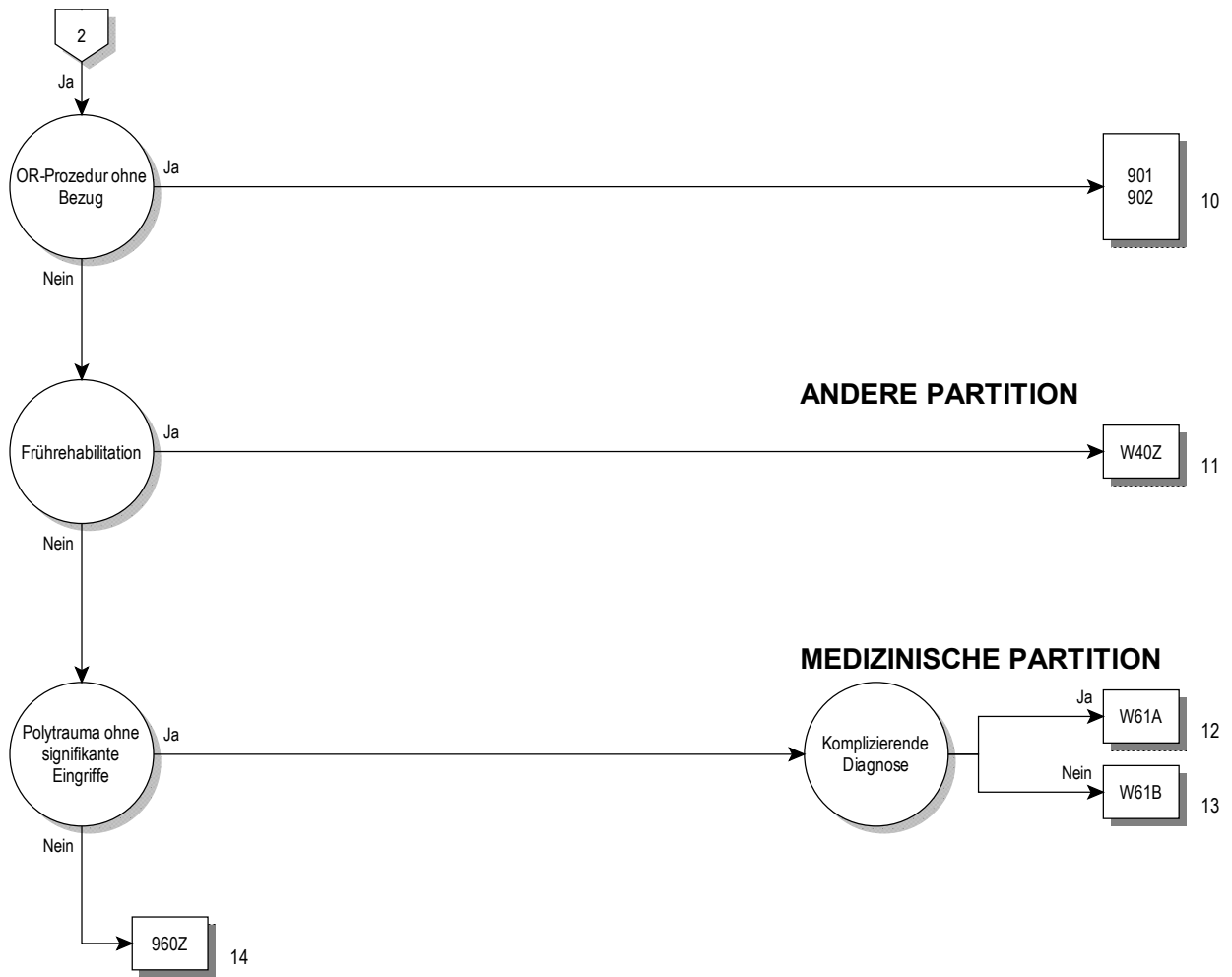

Entscheidungslogik MDC 21A

Polytrauma

ADRG W01**Polytrauma mit Beatmung oder Kraniotomie oder komplexe Vakuumbehandlung oder mikrovaskulärer Eingriff**

Mindestens eine Prozedur in Tabelle W01-1 oder Dauer der maschinellen Beatmung > 24 Stunden oder Prozedur in Tabelle W01-2 und Prozedur in Tabelle W01-3 und Vierzeitige bestimmte OR-Prozeduren oder Prozedur in Tabelle W01-4

DRG W01A**Polytrauma mit Beatmung oder Kraniotomie oder komplexe Vakuumbehandlung oder mikrovaskulärer Eingriff, mit Frührehabilitation**

Frührehabilitation

DRG W01B**Polytrauma mit Beatmung > 120 Stunden oder Kraniotomie, oder komplexe Vakuumbehandlung oder mikrovaskulärer Eingriff**

Dauer der maschinellen Beatmung > 120 Stunden oder Prozedur in Tabelle W01-2 und Prozedur in Tabelle W01-3 und Vierzeitige bestimmte OR-Prozeduren oder Prozedur in Tabelle W01-4

DRG W01C**Polytrauma mit Beatmung < 121 Stunden oder Kraniotomie****Prozedur W01-1**

01.12.00↔	Offene Biopsie an den Hirnhäuten, n.n.bez.	01.25.10↔	Sonstige Kraniektomie mit Dekompression
01.12.10↔	Stereotaktische offene Biopsie an den Hirnhäuten	01.25.11↔	Sonst Kraniektomie zur Entleerung e epiduralen Hämatoms
01.12.99↔	Offene Biopsie an den Hirnhäuten, sonstige	01.25.12↔	Sonst Kraniektomie zur Entleerung e epiduralen Empyems
01.14.00↔	Offene Biopsie am Gehirn, n.n.bez.	01.25.13↔	So Kraniekt zur Entf e Fk aus Schädelkn o Epidraum
01.14.10↔	Stereotaktische offene Biopsie am Gehirn	01.25.14↔	S Krniect m Enl v allpl Mt o Mdräg i D Schädlkn o Epdraum
01.14.99↔	Offene Biopsie am Gehirn, sonstige	01.25.19↔	So Kraniect z Drain epid Flüssigk o aus sonst Gründen
01.15↔	Biopsie am Schädel	01.25.20↔	Sonstige Kraniect, Rekraniectomie mit Einbr e Drain
01.21↔	Inzision und Drainage an den kranialen Sinus	01.25.21↔	S Krniect,Rkrekt z Entf v apl Mt o Mdr a d Schädlkn o Epdrdr
01.22↔	Entf d Elektrod(n) e intrakraniellen Neurostimulators	01.25.99↔	Sonstige Kraniectomie, sonstige
01.23.00↔	Rekraniotomie, n.n.bez.	01.31.00↔	Inzision an den Hirnhäuten, n.n.bez.
01.23.10↔	Rekraniotomie mit Einbringen einer Drainage	01.31.10↔	Inzis an D Hirnh zur Entl e subduralen Hämat (Hygroms)
01.23.20↔	Rekrant m Entf v allopl Mat o Medträg aus d Schädelkn	01.31.11↔	Inzision an D Hirnhäuten zur Entl e subduralen Empyems
01.23.21↔	Rekrant m Entf von allopl Mat o Medträg aus d Epidraum	01.31.20↔	Inzs an D Hrn z Drain v sbd u sbrchnoidlr Flüssgk
01.23.29↔	Rekraniotomie mit Entfernen von sonstigen Material	01.31.99↔	Inzision an den Hirnhäuten, sonstige
01.23.99↔	Rekraniotomie, sonstige	01.32.00↔	Lobotomie und Traktotomie, n.n.bez.
01.24.00↔	Sonstige Kraniotomie, n.n.bez.	01.32.10↔	Lobotomie und Traktotomie, Zingulotomie
01.24.10↔	Sonstige Kraniotomie mit Dekompression	01.32.11↔	Lobotomie und Traktotomie, Subpiale Transsektion
01.24.11↔	Sonst Kraniotomie zur Entleerung e epiduralen Hämatoms	01.32.12↔	Lobotomie und Traktotomie, Multiple Lobotomien
01.24.12↔	Sonstige Kraniotomie zur Entleerung eines epid Empyems	01.32.20↔	Lobotomie u Traktotomie, Stereot Untbr v Bahnsystemen
01.24.13↔	S Krniot,Enl v allpl Mt o Mdräg i d Schädlkn o Epdraum	01.32.99↔	Lobotomie und Traktotomie, sonstige
01.24.14↔	S Krniot,Entf v allpl Mtrialdr Mdräg aus Schädlkn o Epdraum	01.39.00↔	Sonstige Inzision am Gehirn, n.n.bez.
01.24.15↔	Sonstige Kraniot, Entf e Fk aus Schädelkn o Epidraum	01.39.10↔	Sonstige Inzision a Hirn zur Entl e intrazer Hämat
01.24.16↔	So Kraniot, So Drain epid Flüssigk o aus sonst Gründen	01.39.11↔	Sonstige Inzision a Hirn zur Entl e intrazer Abszesses
01.24.20↔	Kraniotomie der Kalotte als Zugang, n.n.bez.	01.39.19↔	So Inzis a Gehrin, Entl v So intrazerebraler Flüssigk
01.24.21↔	Bohrlochreparation der Kalotte als Zugang	01.39.20↔	So Inzis a Hirn, Stereotaktische Entl e intrakr Hämat
01.24.22↔	Streotktsch geführt Schädlröfng übr d Klft als Zg	01.39.21↔	So Inzis a Hirn, Stereot Entl e intrakr Abszesses
01.24.29↔	Kraniotomie der Kalotte als Zugang, sonstige	01.39.29↔	So Inzs a Hrn, Streot Entl so intrkniellr Flüssgk
01.24.30↔	Zugang durch die Schädelbasis, n.n.bez.	01.39.30↔	Sonstige Inzision a Gehirn, Entf e intrazerebralen Fk
01.24.31↔	Zugang durch die Schädelbasis, transoral	01.39.40↔	Anl e ext Drain a Liqusys (z.B. ventr, zist, subd)
01.24.32↔	Zugang d d Schädelb, transor m Spal d weichen Gaumens	01.39.41↔	Anl e Reserv a Liqusys (z.B. ventr, zisternal, subd)
01.24.33↔	Zg d d Schädlb, trnsr m Spl d weichn u hrtn Gaumns	01.39.42↔	Entf e Reserv a Liqusys (z.B. ventr, zisternal, subd)
01.24.34↔	Zugang durch die Schädelbasis, transsphenoidal	01.39.50↔	Entfernung eines intrakraniellen Implantates
01.24.35↔	Zugang durch die Schädelbasis, transethmoidal	01.39.99↔	Sonstige Inzision am Gehirn, sonstige
01.24.36↔	Zugang durch die Schädelbasis, transmastoidal	01.41↔	Operationen am Thalamus
01.24.37↔	Zugang durch die Schädelbasis, translabyrinthär	01.42↔	Operationen am Globus pallidum
01.24.38↔	Zugang durch die Schädelbasis, transpyramidal	01.51.00↔	Exz von Läsion oder Gewebe an d Hirnhäuten, n.n.bez.
01.24.39↔	Zugang durch die Schädelbasis, sonstige	01.51.10↔	Exz v Tmr an d Hrn h m Präprtion v infiltriertm Nchbr
01.24.3a↔	Zugang durch die Schädelbasis, transkondylär	01.51.99↔	Exzision von Läsion oder Gewebe an den Hirnhäuten, sonst
01.24.3b↔	Zugang durch die Schädelbasis, transorbital	01.52.00↔	Hemisphärektomie, n.n.bez.
01.24.3c↔	Zugang durch die Schädelbasis, mit Le-Fort-I-Osteotomie	01.52.10↔	Hemisphärektomie, hirneigenes intrazerebrales Tumorgewebe
01.24.99↔	Sonstige Kraniotomie, sonstige	01.52.11↔	Hemisphärektomie, nicht hirneigenes intrazereb Tumorgewebe
01.25.00↔	Sonstige Kraniektomie, n.n.bez.	01.52.99↔	Hemisphärektomie, sonstige

01.53.00↔	Lobektomie am Gehirn, n.n.bez.	02.99.10↔	Stereotaktische Eingriffe am Liquorsystem
01.53.10↔	Lobektomie am Gehirn, hirneigenes intrazerebraler Tumorgewebe	02.99.11↔	Streot Implnt u Explnttion v rdoaktvm Mt als slbst Engr
01.53.11↔	Lobekt a Hirn, Ni hirneigenes intrazerebraler Tumor	02.99.12↔	Stereot Implant von Gew an Schäd, Hirn und Hirnh
01.53.99↔	Lobektomie am Gehirn, sonstige	02.99.13↔	Stereotaktische Instill von Med als selbst Eingr
01.59.00↔	Sonstige Exz o Destr von Läs o Gew a Hirn, n.n.bez.	02.99.14↔	Streot Implnt, Rv o Wchs v intrzr Kth z intrv Infs
01.59.10↔	Sonstige Exz von hirneig intrazer Tumor a Hirn	02.99.20↔	Umwld e Lqorshnts (Hrnwssrbleitng) i e Mhrfchbleitng
01.59.11↔	Sonstige Exz von Ni hirneig intrazer Tumor a Hirn	02.99.29↔	Sonstige Revision und Entfernung von Liquorableitungen
01.59.12↔	So Exz von Läs o Gew a Hirn, Debr e Kontusion a Hirn	02.99.30↔	Implantation oder Wechsel einer intrakraniellen Messsonde
01.59.19↔	Sonst Exzision von Läsion oder Gewebe am Gehirn, sonst	02.99.31↔	Revision (ohne Wechsel) einer intrakraniellen Messsonde
01.59.20↔	Sonstige Destr von hirneig intrazer Tumor a Hirn	02.99.40↔	Implantation oder Wechsel einer Neuroprothese
01.59.21↔	Sonstige Destr von Ni hirneig intrazer Tumor a Hirn	02.99.41↔	Revision (ohne Wechsel) einer Neuroprothese
01.59.29↔	Sonst Destruktion von Läsion o Gewebe am Gehirn, sonst	02.99.50↔	Implant u Entf e KathBallonSyst z intrazer Brachyth
01.59.99↔	Sonstige Exz o Destr von Läs o Gew a Hirn, sonstige	02.99.70↔	Rv (o Erstz) d Elktrd e intrkr Neurstm, n.n.bz.
01.6x.10↔	Exzision und Destruktion von Tumorgewebe an Schädelbasis	02.99.71↔	Rv(o Ers)d Elktrd intrkr Neurstm,streotktsch,perm Enzlsys z Dst
01.6x.11↔	Exzision und Destruktion von Tumorgewebe an d Kalotte	02.99.72↔	Rv(o Ers)d Elktrd intrkr Neurstm,streotktsch,perm Mhrlsyst z Dst
01.6x.20↔	Exz und Destr vom sonst erkrankten Gew an d Schädelb	02.99.79↔	Rev (oh Ersetz) d Elektrod e intrkr Neurostim, So
01.6x.21↔	Exz und Destr von sonst erkrankten Gew an d Kalotte	02.99.90↔	Sonstige stereotaktische Op an Schädel, Hirn und Hirnh
01.6x.22↔	Exz u Dstr v snst erkrnktn Gw an d Kltt m Hrnh	04.41↔	Dekompression an der Wurzel des N. trigeminus
02.01↔	Eröffnen einer Schädelnaht	07.61↔	Partielle Exzision der Hypophyse, frontotemporaler Zugang
02.02↔	Elevation von Frakturfragmenten vom Schädel	07.62↔	Partielle Exz an der Hypophyse, transsphenoidaler Zugang
02.03↔	Bildung eines Schädelknochenlappens	07.63↔	Partielle Exz an d Hypophyse, nicht näher bez Zugang
02.04.00↔	Knochen transplantation an den Schädel, n.n.bez.	07.64↔	Totale Exzision der Hypophyse, frontotemporaler Zugang
02.04.10↔	Knochen transplantation an den Schädel, Schädeldach	07.65↔	Totale Exzision der Hypophyse, transsphenoidaler Zugang
02.04.99↔	Knochen transplantation an den Schädel, sonstige	07.68↔	Totale Exzision der Hypophyse, and näher bez Zugang
02.05.00↔	Einsetzen einer Schädelknochenplatte, n.n.bez.	07.69↔	Totale Exzision der Hypophyse, nicht näher bez Zugang
02.05.10↔	Eins CADImp an Hrnsch oh Bt d Gsschäd,Enf Df	22.79.00↔	Rekonstruktion einer Nasennebenhöhle, n.n.bez.
02.05.11↔	Eins CADImp an Hrnsch oh Bt d Gsschäd,grßr o kmpl Df	22.79.10↔	Rekonstruktion des Stirnbeins
02.05.20↔	Eins CADImp an Hrnsch m Bt v Orb,Tmpreg o fr Sn(bs 2 Rg)	22.79.11↔	Rekonstruktion oder Kranialisierung einer Stirnhöhlenwand
02.05.30↔	Eins CADImp an Hrnsch m Bt mit Rg d Gsschäd(b3Rg)	22.79.19↔	Sonstige Rekonstruktion einer Nasennebenhöhle
02.05.99↔	Einsetzen einer Schädelknochenplatte, sonstige	31.1‡↔	Temporäre Tracheostomie
02.06.00↔	Sonstige Osteoplastik am Schädel, n.n.bez.	31.21‡↔	Mediastinale Tracheostomie
02.06.10↔	Frontoorbitale Kranioplastik zur Verlagerung	31.29‡↔	Sonstige permanente Tracheostomie
02.06.20↔	Rk d Hrnsch oh Bt d Gsschäd, m einf Implnt (Knmnt)	31.79.10‡↔	Erweiterungsplastik eines Tracheostoma
02.06.30↔	Reko v Hirn u Gesschäd, m einf Implant (Knezement) o Tx	38.01↔	Inzision von intrakraniellen Gefässen
02.06.99↔	Sonst Osteoplastik am Schädel (Kranioplastik), sonst	38.31↔	Resektion von intrakraniellen Gefässen mit Anastomose
02.07↔	Entfernen einer Schädelknochenplatte	38.61↔	Sonstige Exzision von intrakraniellen Gefässen
02.11↔	Einfache Naht an der Dura mater des Gehirns	38.81↔	Sonst chirurgischer Verschluss von intrakraniellen Gefässen
02.12.00↔	Sonstige Rekonstruktion an den Hirnhäuten, n.n.bez.	39.28↔	Extrakraniell-intrakranieller Gefäss-Bypass
02.12.10↔	Sonst Rekonstruktion an den Hirnhäuten ohne Kranioplastik	39.51.00↔	Aneurysma-Clipping, n.n.bez.
02.12.20↔	Sonst Rekonstruktion an den Hirnhäuten mit Kranioplastik	39.51.11↔	Aneurysma-Clipping intrakraniell
02.12.21↔	Sonst Duraplastik mit Kranioplastik an der Konvexität	39.51.99↔	Aneurysma-Clipping, sonstige
02.12.22↔	So Durapl m Kranioplastik a kraniozervikalen Übergang	76.92.20↔	Etz v Schdlknpl (CAD) an Gsschd o Bt d Hrns (bs z 2 Rg)
02.12.99↔	Sonstige Rekonstruktion an den Hirnhäuten, sonstige	76.92.21↔	Etz v Schdlknpl (CAD) an Gsschd o Bt d Hrnsch (b 3 Rg)
02.13↔	Ligatur eines Gefässes der Hirnhäute	76.92.29↔	Enstz v Schdlknpl (CAD) an Gsschäd oh Bt d Hrnsch, S
02.14↔	Exzision am Plexus chorioideus	76.92.30↔	Plast Reko Einf Defekte d Maxilla d CADImplant
02.2↔	Ventrikulostomie	76.92.31↔	Plst Rk grssr o kmpl Dfkt d Mxll d CADImplnt
02.31↔	Ventrikelshunt zu Strukturen in Kopf und Hals	92.24.02↔	Teleradth m Phot, Linbesch, Halbkörperbestrahlung
02.32↔	Ventrikelshunt zum Kreislaufsystem	92.24.03↔	Teleradth m Phot, Linbesch, Ganzkörperbestrahlung
02.33↔	Ventrikelshunt zur Thoraxhöhle	92.25.02↔	Teleradth m Elekt, Linbesch, Halbkörperbestrahlung
02.34↔	Ventrikelshunt zu Bauchhöhle und Bauchorganen	92.25.03↔	Teleradth m Elekt, Linbesch, Ganzkörperbestrahlung
02.35↔	Ventrikelshunt zum Harnwegssystem	92.30.00↔	Stereotaktische Bestrahlung, einzeitig, n.n.bez.
02.39↔	Sonst Operationen zum Einrichten einer Ventrikeldrainage	92.30.01↔	Stereotaktische Bestrahlung, einzeitig: Zerebral, n.n.bez.
02.41.00↔	Spülung und Exploration eines Ventrikelshunts, n.n.bez.	92.30.02↔	Stereotaktische Bestrahlung, einzeitig: Extrazerebral, n.n.bez.
02.41.10↔	Spülung u Exploration eines Ventrikelshunts, zentraler Teil	92.30.20↔	Stereot Bestr, einzeit: Zerebral, intmod Radioth
02.41.20↔	Spülung u Exploration eines Ventrikelshunts, peripherer Teil	92.30.21↔	Streot Bstr, einzeit: Zrb, intmd Bgnbstr (IMAT)
02.41.99↔	Spülung und Exploration eines Ventrikelshunts, sonstige	92.30.22↔	Stereot Bestr, einzeit: Zerebral, bildgest Einst
02.42.00↔	Ersetzen eines Ventrikelshunts, n.n.bez.	92.30.30↔	Stereot Bestr, einzeit: Extrazer, intmod Radioth
02.42.10↔	Ersetzen eines Ventrikelshunts, zentraler Teil	92.30.31↔	Streot Bstr, einzeit: Extrzr, intmd Bgnbstr (IMAT)
02.42.20↔	Ersetzen eines Ventrikelshunts, peripherer Teil	92.30.32↔	Stereot Bestr, einzeit: Extrazer, bildgest Einst
02.42.99↔	Ersetzen eines Ventrikelshunts, sonstige	92.30.99↔	Stereotaktische Bestrahlung, einzeitig, sonstige
02.43↔	Entfernen eines Ventrikelshunts	92.31.00↔	Radiochirurgie mit Photonen n.n. bez., zerebral
02.91↔	Lösung von kortikalen Adhäsionen	92.31.10↔	Radiochirurgie mit Photonen n.n. bez., extrazerebral
02.92↔	Plastische Rekonstruktion am Gehirn	92.32.00↔	Mehrquellige Photon-Radiochirurgie, n.n.bez.
02.93.00↔	Implnt o Erstz d Elktrd(n) e intrkr Neurstm, n.n.bz.	92.32.01↔	Mehrquellige Photon-Radiochirurgie: Gamma-knife
02.93.10↔	Implant o Ersetz v temp Mikroel z monolok Abl u Stimul	92.33.00↔	Teilchen-Radiochirurgie, n.n.bez.
02.93.11↔	Implnt o Erstz v tmp Mikroel z mltk Abl u Stml	92.33.01↔	And Hochvstrth: Stereot Bestr, einzeit, zerebral
02.93.20↔	Implnt o Erstz v prm n Mikroel z mnlk Abl u Stml	92.33.11↔	And Hochvstrth: Stereot Bestr, einzeit, Extrazer
02.93.21↔	Implnt o Erstz v prm n Mikroel z mltk Abl u Stml	92.39.00↔	Sonstige stereotaktische Radiochirurgie, n.n.bez.
02.93.99↔	Implant o Ersetz d Elektrod(n) e intrkr Neurostim, So	92.39.01↔	And Hochvstrth, Stereot Bestr, frakt,zereb, n.n.bez.
02.96↔	Einsetzen einer sphenoidalen Elektrode	92.39.11↔	And Hchvstrth, Streot Bstr, frkt, Extrzr, n.n.bz.

92.39.20↔ And Hchvstrth, Streot Bstr, frkt: zrb, intmd Rdioth
 92.39.21↔ And Hchvstrth, Streot Bstr, frkt: zrb, intmd Bgnbstr (IMAT)
 92.39.22↔ And Hchvstrth, Streot Bstr, frkt: zrb, bldgst Enst
 92.39.29↔ And Hochvstrth, Stereot Bestr, frakt, zerebral, so

92.39.30↔ And Hchvstrth, Streot Bstr, frkt: Extrzr, intmd Rdioth
 92.39.31↔ And Hchvstrth, Streot Bstr, frkt: Extrzr, intmd Bgnbstr (IMAT)
 92.39.32↔ And Hchvstrth, Streot Bstr, frkt: Extrzr, bldgst Enst
 92.39.39↔ And Hochvstrth, Stereot Bestr, frakt, Extrazer, so

Prozedur W01-2

86.88.50↔ Anl o Wchs e Syst z Vkuumvrs, tiefr, an Kn u Gl d Extrm
 86.88.51↔ Anl o Wchs e Syst z Vkuumvrs, tiefr, an Thr, Mdst u Strn
 86.88.52↔ Anl o Wechsel e Syst zur Vakuumsiegelung, a off Abd

86.88.53↔ Anl o Wechsel e Syst zur Vakuumsiegelung, endorektal
 86.88.59↔ Anl o Wchs e Syst z Vkuumvrs, an Haut u Unth o snst Lk

Prozedur W01-3

93.57.12†↔ Kont Sogbehandlung b e Vakuums, 8 Tag u läng

Prozedur W01-4

16.98.11↔ Rekonstruktion der Orbitawand mit mikrovaskulärem Lappen
 18.71.14↔ Ohrmuschelaufbau, partiell mit mikrovaskulärem Lappen
 18.71.24↔ Ohrmuschelaufbau, total mit mikrovaskulärem Lappen
 25.2x.14↔ Prt Glsskt, trnsr Zg, Rk m fr mkrvsknst Tx
 25.2x.24↔ Prt Glsskt, trmsnd Zg, Rk m fr mkrvsknst Tx
 25.2x.34↔ Pelviglekt, transor Zug, Reko m fr mikrovaskanast Tx
 25.2x.44↔ Plvglkt, trmsnd Zg, Rk m fr mkrvsknst Tx
 25.2x.54↔ Pelviglossomekt, Reko m fr mikrovaskanast Tx
 25.3x.14↔ Vllst Glsskt, trnsr Zg, Rk m fr mkrvsknst Tx
 25.3x.24↔ Vllst Glsskt, trmsnd Zg, Rk m fr mkrvsknst Tx
 25.3x.34↔ Vllst Plvglkt, trnsr Zg, Rk m fr mkrvsknst Tx
 25.3x.44↔ Vllst Plvglkt, trmsnd Zg, Rk m fr mkrvsknst Tx
 25.3x.54↔ Vollst Pelviglossomekt, Reko m fr mikrovaskanast Tx
 25.4x.14↔ Rd Glsskt, trnsor Zg, Rk m fr mkrvskulanst Tx
 25.4x.24↔ Rd Glsskt, trmsnd Zg, Rk m fr mkrvsknst Tx
 25.4x.34↔ Rd Plvglkt, trnsr Zg, Rk m fr mkrvsknst Tx
 25.4x.44↔ Rd Plvglkt, trmsnd Zg, Rk m fr mkrvsknst Tx
 25.4x.54↔ Rad Pelviglossomekt, Reko m fr mikrovaskanast Tx
 27.57.10↔ Anbr e fr mikrovaskanast Transpl an Lip und Mund
 27.59.40↔ So Plast Reko an Lip und Mund m fr mikrovaskanast Tx
 29.33.12↔ Part Pharyngekt, Reko m fr mikrovaskanast Tx
 29.33.21↔ Tt Phryngkt, Rk m fr mkrvsknst Tx, fr Dmtr o Mgnhchz
 29.4x.12↔ Plst Rk a Phr, m mkrvsk anstmsiertm Tx, Dmtr o Mgnhchz
 30.3x.15↔ Vollständige Laryekt, Reko m fr mikrovaskanast Tx
 30.4x.15↔ Rad Laryekt, m Pharyngekt, Reko m fr mikrovaskanast Tx
 30.4x.25↔ Rd Lrykt, m Phryngkt u Schlddrs, Rk m fr mkrvsknst Tx
 76.31.20↔ Part Mandekt, Reko m mikrovaskanast Transplantat

76.39.10↔ Part Ostekt an and Gschk, Reko m mikrovaskanast Tx
 76.41.10↔ Tot Mandekt m glz Reko, Reko m mikrovaskanast Tx
 76.43.10↔ Sonstige Reko d Mand m mikrovaskanast Transplantat
 76.44.10↔ Tot Ostekt an and Gschk, Reko m mikrovaskanast Tx
 76.46.10↔ So Reko an and Gschk m mikrovaskanast Transplantat
 83.43.12↔ Entn e sonst Lappentx m mikrovask Anast aus M o Fasz
 83.82.40↔ Tx e snst Lppntx m mkrvsk Anst aus M o Fsz, Kpf u H
 83.82.41↔ Tx e snst Lppntx m mkrvsk Anst aus M o Fsz, Schlit u Axll
 83.82.42↔ Tx e snst Lppntx m mkrvsk Anst aus M o Fsz, Ob u Ellb
 83.82.43↔ Tx e snst Lppntx m mkrvsk Anst aus M o Fsz, Unt
 83.82.44↔ Tx e so Lppntx m mkrvsk Anst aus M o Fsz, Brw, Bauch u Rückn
 83.82.45↔ Tx e so Lppntx m mkrvsk Anst aus M o Fsz, Leist u Gnrg u Gsäß
 83.82.46↔ Tx e snst Lppntx m mkrvsk Anst aus M o Fsz, Unt Extrm
 83.82.47↔ Tx e snst Lppntx m mkrvsk Anst aus M o Fsz, And Lk
 85.89.12↔ Mammopl m gestielt HautMTx (myokut Lp), m Prothimpl
 86.73.30↔ Anbr von fr Lappen mit mikrovaskulärer Anast an d Hand
 86.78.10↔ Anbr v fr Lp m mkrvsk Anst a Kpf (auss Lp u Mnd)
 86.78.11↔ Anbr von fr Lappen mit mikrovaskulärer Anast a Hals
 86.78.12↔ Anbr von fr Lp m mikrovask Anast an Schulter und Oba
 86.78.13↔ Anbr von fr Lp mit mikrovaskulärer Anast a Unterarm
 86.78.14↔ Anbr von fr Lp m mikrovask Anast an Bruw und Rücken
 86.78.15↔ Anbr von fr Lp mit mikrovaskulärer Anast an Bauchreg
 86.78.16↔ Anbr von fr Lp m mikrovask Anast an d Leist u Genreg
 86.78.17↔ Anbr von fr Lappen mit mikrovaskulärer Anast a Gesäß
 86.78.18↔ Anbr von fr Lp m mikrovask Anast an d unteren Extrem

ADRG W02

Polytrauma mit bestimmten Eingriffen

Mindestens eine Prozedur in Tabelle W02-1

DRG W02A

Polytrauma mit bestimmten Eingriffen, mit komplizierenden Prozeduren oder Eingriffen an mehreren Lokalisationen

Komplizierende Prozeduren oder Eingriff an mehreren Lokalisationen

DRG W02B

Polytrauma mit bestimmten Eingriffen, ohne komplizierende Prozeduren oder Eingriffe an mehreren Lokalisationen

Prozedur W02-1

00.50.00↔ Implnt e Rsynchrhrzsm oh Ang v Df, kmpl Syst [CRTP], nnbz
 00.50.10↔ Implnt Rsynchrtrtm oh Abgbn v Df m d Mögl d Früb(CRTP)
 00.50.51↔ Implant e Synchsyst, linksvent Pacing, Zweikammersystem
 00.50.52↔ Implant e Synchsyst, linksvent Pacing, Dreikays
 00.50.99↔ Implnt e Rsynchrhrzsm oh Ang v Df, kmpl Syst [CRTP], S
 00.51.00↔ Implant e Resynchrdefibr, kompl Syst [CRTD], n.n.bez.
 00.51.10↔ Implnt e Rsynchrntstionsdfbrlltrs m d Mögl d Früb(CRTD)
 00.51.99↔ Implant e Resynchrdefibr, kompl System [CRTD], So
 00.53.00↔ Implnt o Erstz nr d Plsgnr e Rsynchrhrzschrm [CRTP], nnbz

00.53.11↔ Systemumstellung b Resynchrhrzschrm [CRTP]
 00.53.99↔ Implnt o Erstz nr d Plsgnr e Rsynchrhrzschrm [CRTP], S
 00.54.00↔ Implnt o Erstz nr d Plsgnr e Rsynchrdfbr [CRTD], nnbz
 00.54.10↔ Implant nur d Pulsgener e Resynchrdefibr [CRTD]
 00.54.11↔ Systemumstellung bei Resynchronisationdefibrillator [CRT-D]
 00.54.12↔ Ersetz nur d Pulsgener e Resynchrdefibr [CRTD]
 00.54.99↔ Implnt o Erstz nr d Plsgnr e Rsynchrdfbr [CRTD], S
 00.55.00↔ Enstz v prph Gfstnt(s) m MdFreistzng, n.n.bz.
 00.55.11↔ Eins v prph Gfstnt m MdFreistzng, drug el übl Stnt>10cm

00.55.99↔	Einsetzen von periph Gefasstent(s) m MedFreisetzung, So	02.41.99↔	Spülung und Exploration eines Ventrikelschunts, sonstige
00.63↔	Perkutanes Einsetzen von Stent(s) an A. carotis	02.42.00↔	Ersetzen eines Ventrikelschunts, n.n.bez.
00.64↔	Prkt Enstz v Stnt(s) an snst präzbr (xtkr) A	02.42.10↔	Ersetzen eines Ventrikelschunts, zentraler Teil
00.65.00↔	Prkt Enstz v snst(n) intrkr vsk Stnt(s), n.n.bz.	02.42.20↔	Ersetzen eines Ventrikelschunts, peripherer Teil
00.65.11↔	Prkt trnslmnlis Enstz v intrkr vsk Mkrstnts	02.42.99↔	Ersetzen eines Ventrikelschunts, sonstige
00.65.99↔	Perkut Einsetz v sonst(n) intrakr vask Stent(s), So	02.43↔	Entfernen eines Ventrikelschunts
00.67.00↔	Perkutanes Einsetzen von zentralen Gefässstent(s), n.n.bez.	02.93.00↔	Implnt o Erstz d Elktrd(n) e intrkr Neurstm, n.n.bz.
00.67.10↔	Perkutanes Einsetzen von Gefässstent(s) in die V. cava	02.93.10↔	Implant o Ersetz v temp Mikroel z monolok Abl u Stimul
00.67.20↔	Perkutanes Einsetzen von Gefässstent(s) in die V. porta	02.93.11↔	Implnt o Erstz v tmp Mikroel z mltk Abl u Stml
00.67.99↔	Perkutanes Einsetzen von zentralen Gefässstent(s), sonst	02.93.20↔	Implnt o Erstz v prm n Mikroel z mnk Abl u Stml
00.70↔	Rev e Hüftendoproth, sowohl azetab als auch fem Komp	02.93.21↔	Implnt o Erstz v prm n Mikroel z mltk Abl u Stml
00.71↔	Revision einer Hüftendoprothese, azetabuläre Komponente	02.93.99↔	Implant o Ersetz d Elektrod(n) e intrakr Neurostim, So
00.72↔	Revision einer Hüftendoprothese, femorale Komponente	02.99.10↔	Stereotaktische Eingriffe am Liquorsystem
00.73↔	Rev von Hüftproth, nur azetab Liner u / o nur Femkopf	02.99.11↔	Streot Implnt u Explnttion v rdioaktvm Mt als slbst Engr
00.80↔	Revision einer Knieprothese, total (alle Komponenten)	02.99.12↔	Stereot Implant von Gew an Schäd, Hirn und Hirnh
00.81↔	Revision einer Knieprothese, Tibiakomponente	02.99.13↔	Stereotaktische Instill von Med als selbst Eingr
00.82↔	Revision einer Knieprothese, Femurkomponente	02.99.14↔	Streot Implnt, Rv o Wchs v intrkr Kth z intrv Infz
00.83↔	Revision einer Knieprothese, Patellarkomponente	02.99.20↔	Umwdl e Lquorshts (Hrnwssrbleitng) i e Mhrfchbleitng
00.84↔	Revision einer Knieprothese, Tibialiner	02.99.29↔	Sonstige Revision und Entfernung von Liquorableitungen
00.85↔	Ersatz der Oberfläche Hüftgelenk total	02.99.30↔	Implantation oder Wechsel einer intrakraniellen Messsonde
00.86↔	Ersatz der Oberfläche Hüftgelenk, partiell, Femurkopf	02.99.31↔	Revision (ohne Wechsel) einer intrakraniellen Messsonde
00.87↔	Ersatz der Oberfläche Hüftgelenk, partiell, Azetabulum	02.99.40↔	Implantation oder Wechsel einer Neuroprothese
01.15↔	Biopsie am Schädel	02.99.41↔	Revision (ohne Wechsel) einer Neuroprothese
01.21↔	Inzision und Drainage an den kranialen Sinus	02.99.50↔	Implant u Entf e KathBallonSyst z intrazer Brachyth
01.24.00↔	Sonstige Kraniotomie, n.n.bez.	02.99.70↔	Rv (o Erstz) d Elktrd e intrkr Neurstm, n.n.bz.
01.24.10↔	Sonstige Kraniotomie mit Dekompression	02.99.71↔	Rv(o Ers)d Elktrd intrkr Neurstm,streotktsch,perm Enzlsys z Dst
01.24.11↔	Sonst Kraniotomie zur Entleerung e epiduralen Hämatoms	02.99.72↔	Rv(o Ers)d Elktrd intrkr Neurstm,streotktsch,perm Mhrsls z Dst
01.24.12↔	Sonstige Kraniotomie zur Entleerung eines epid Empyems	02.99.79↔	Rev (oh Ersetz) d Elektrod e intrakr Neurostim, So
01.24.13↔	S Krniot,Enl v allpl Mt o Mdräg i d Schädlkn o Epdraum	02.99.90↔	Sonstige stereotaktische Op an Schädel, Hirn und Hirnh
01.24.14↔	S Krniot,Entf v allpl Mtrialdr Mdräg aus Schädlkn o Epdraum	03.01.10↔	Entfernen eines Fremdkörpers vom Spinalkanal, epidural
01.24.15↔	Sonstige Kraniot, Entf e Fk aus Schädelkn o Epidraum	03.01.99↔	Entfernen eines Fremdkörpers vom Spinalkanal, sonstige
01.24.16↔	So Kraniot, So Drain epid Flüssigk o aus sonst Gründen	03.02↔	Relaminektomie
01.24.20↔	Kraniotomie der Kalotte als Zugang, n.n.bez.	03.09.00↔	Sonst Exploration und Dekompression am Spinalkanal, n.n.bz
01.24.21↔	Bohrlochtrepation der Kalotte als Zugang	03.09.14↔	Zugang zur Hws (d Laminot o Hemilekt), dors, 1 Segment
01.24.22↔	Streotktsch geführt Schädlröfng übr d Kltt als Zg	03.09.15↔	Zugang zur Hws (d Laminot o Hemilekt), dors, 2 Seg
01.24.29↔	Kraniotomie der Kalotte als Zugang, sonstige	03.09.16↔	Zug z Hws (d Laminot o Hemilekt), dors, 3 u mehr Seg
01.24.30↔	Zugang durch die Schädelbasis, n.n.bez.	03.09.24↔	Zugang zur Bws (d Laminot o Hemilekt), dors, 1 Segment
01.24.31↔	Zugang durch die Schädelbasis, transoral	03.09.25↔	Zugang zur Bws (d Laminot o Hemilekt), dors, 2 Seg
01.24.32↔	Zugang d d Schädelb, transor m Spal d weichen Gaumens	03.09.26↔	Zug z Bws (d Laminot o Hemilekt), dors, 3 u mehr Seg
01.24.33↔	Zg d d Schädlb, trnsr m Spl d weichn u hrtn Gaumns	03.09.34↔	Zg z Lndwrbs (d Lmnt o Flvktmie), drs, 1 Sgm
01.24.34↔	Zugang durch die Schädelbasis, transsphenoidal	03.09.35↔	Zug z Lendwirbs (d Laminot o Flavektomie), dors, 2 Seg
01.24.35↔	Zugang durch die Schädelbasis, transthemoidal	03.09.36↔	Zg z Lndwrbs (d Lmnt o Flvktmie), drs, 3 u mhr Sg
01.24.36↔	Zugang durch die Schädelbasis, transmastoidal	03.09.41↔	Inzision d Spinalkanals zur Drain epid Flüssigkeit
01.24.37↔	Zugang durch die Schädelbasis, translabyrinthär	03.09.43↔	Inzis von Rm und Rückenmh zur Drain von subd Flüssigk
01.24.38↔	Zugang durch die Schädelbasis, transpyramidal	03.09.44↔	Inzis von Rm und Rückenmh zur Drain e intramed Hämät
01.24.39↔	Zugang durch die Schädelbasis, sonstige	03.09.45↔	Inzs v Rm u Rückenmh z Drain e intrmedllär Abszsss
01.24.3a↔	Zugang durch die Schädelbasis, transkondylär	03.09.49↔	Inzis d Spinalkanals, Rm und Rmhät, sonstige
01.24.3b↔	Zugang durch die Schädelbasis, transorbital	03.09.91↔	Sonstige Dekompression des Spinalkanals
01.24.3c↔	Zugang durch die Schädelbasis, mit Le-Fort-I-Osteotomie	03.09.99↔	Sonst Exploration und Dekompression am Spinalkanal, so
01.24.99↔	Sonstige Kraniotomie, sonstige	03.1↔	Durchtrennung einer intraspinalen Nervenwurzel
01.25.00↔	Sonstige Kraniektomie, n.n.bez.	03.21↔	Perkutane Chordotomie
01.25.10↔	Sonstige Kraniektomie mit Dekompression	03.29↔	Sonstige Chordotomie
01.25.11↔	Sonst Kraniektomie zur Entleerung e epiduralen Hämatoms	03.4x.10↔	Exz o Destr von Tumor an Rückenmark (intramedullär)
01.25.12↔	Sonst Kraniektomie zur Entleerung e epiduralen Empyems	03.4x.11↔	Exz o Destr von Tumor an Rückenmarkshäuten und Kn
01.25.13↔	So Kraniekt zur Entf e Fk aus Schädelkn o Epidraum	03.4x.12↔	Exz o Destr v Tumor an intraspinalen Nervwur u Ggl
01.25.14↔	S Krniekt m Enl v allpl Mt o Mdräg i d Schädlkn o Epdraum	03.4x.19↔	Exz o Destr von Tumor an Rm o Rmhät, sonstige
01.25.19↔	So Kraniekt z Drain epid Flüssigk o aus sonst Gründen	03.4x.20↔	Exz o Destr e sonstigen Läs an Rm (intramedullär)
01.25.20↔	Sonstige Kraniekt, Rekraniotomie mit Einbr e Drain	03.4x.21↔	Exz oder Destr e sonstigen Läsion an Rückenmarkshäuten
01.25.21↔	S Krniekt,Rkrekt z Entf v alpl Mt o Mdr a d Schädlkn o Epdrkr	03.4x.22↔	Exz o Dstr e snst Läs an intrspnl Nrvwrz u Ggl
01.25.99↔	Sonstige Kraniektomie, sonstige	03.4x.29↔	Exz o Destr e sonstigen Läs an Rm o Rmhät, sonstige
02.03↔	Bildung eines Schädelknochenlappens	03.4x.99↔	Exz o Destr e Läs an Rm o Rückenmarkshäuten, sonstige
02.31↔	Ventrikelschunt zu Strukturen in Kopf und Hals	03.53.11↔	Geschl Reposition e Wirbelfraktur mit externer Fix
02.32↔	Ventrikelschunt zum Kreislaufsystem	03.53.20↔	Offene Reposition einer Wirbelfraktur
02.33↔	Ventrikelschunt zur Thoraxhöhle	03.59.10↔	S Plst Rk u Op an Strkt d Spnlkn, Vrschl e Diastmtmylie
02.34↔	Ventrikelschunt zu Bauchhöhle und Bauchorganen	03.59.11↔	S Plst Rk u Op an Strkt d Spnlkn, Drchtr e Flm trmnl
02.35↔	Ventrikelschunt zum Harnwegssystem	03.59.12↔	S Plst Rk u Op an Strkt d Spnlkn, Vrschl e spn Fstl
02.39↔	Sonst Operationen zum Einrichten einer Ventrikeldrainage	03.59.13↔	S Plst Rk u Op an Strkt d Spnlkn, Spnl Drpl
02.41.00↔	Spülung und Exploration eines Ventrikelschunts, n.n.bez.	03.59.99↔	So Plast Reko und Op an Strukturen d Spinalkanals, so
02.41.10↔	Spülung u Exploration eines Ventrikelschunts, zentraler Teil	03.6↔	Lösung von Adhäsionen an Rückenmark und Nervenwurzeln
02.41.20↔	Spülung u Exploration eines Ventrikelschunts, peripherer Teil	03.79↔	Sonstiger Shunt am Spinalkanal

03.93.10↔	Implnt,Erstz d Elkrtd tmp epd Neurstm,Enzlsys,Tstsm	04.2x.34↔	Destruktion von Nerven des Beines und des Fußes
03.93.11↔	Implnt,Erstz d Elkrtd tmp epd Neurstm,Mhrlsys,Tstsm	04.2x.39↔	Destruktion von sonstn peripheren Nerven oder Ganglien
03.93.20↔	Imp,Ers d Elkrtd prm epd Neurstm,Enzlsys,Dst,prk	04.2x.99↔	Destr von kran und peripheren Nerven und Ggl, sonstige
03.93.21↔	Imp,Ers d Elkrtd prm epd Neurstm,Mhrlsys,Dst,prk	04.3x.00↔	Naht an kranialen oder peripheren Nerven, n.n.bez.
03.93.22↔	Imp,Ers d Elkrtd prm epd Neurstm,Enzlsys,Dst,offn chr	04.3x.10↔	Epineurale Naht von extrakraniellen Hirnnerven, primär
03.93.23↔	Imp,Ers d Elkrtd prm epd Neurstm,Mhrlsys,Dst,offn chr	04.3x.11↔	Epineurale Naht des Plexus brachialis, primär
03.93.30↔	Implant o Ersetz e subd Elektrode zur Vorderwstim	04.3x.12↔	Epineurale Naht von Nerven der Schulter, primär
03.93.99↔	Implant o Ersetz d Elektrode(n) e spin Neurostim, so	04.3x.13↔	Epineurale Naht von Nerven am Arm, primär
03.97↔	Revision eines Shunts an den Rückenmarkshäuten	04.3x.14↔	Epineurale Naht von Nerven der Hand, primär
03.98↔	Entfernen eines Shunts von den Rückenmarkshäuten	04.3x.15↔	Epineurale Naht von Nerven des Rumpfes, primär
04.02↔	Durchtrennung des N. trigeminus	04.3x.16↔	Epn Nht v Nn d Beins(nkl. Plxs Imbsc,Leist,Bcknb),pr
04.03.00↔	Durchtr o Quetsch (Crushing) von and kran u periph Nn	04.3x.17↔	Epineurale Naht von Nerven des Fußes, primär
04.03.10↔	Durchtr o Quetsch (Crushing) d N. vestibulocochlearis	04.3x.19↔	Epin Nht von sonstigen kran o peripheren Nn, primär
04.03.11↔	Drchtr o Quetsch(Crshng)v intrkr Anteiln v snst Hirnr u Ggl	04.3x.20↔	Epineurale Naht von extrakraniellen Hirnnerven, sekundär
04.03.20↔	Durchtr oder Quetschen (Crushing) von extrkr Hirnnerven	04.3x.21↔	Epineurale Naht des Plexus brachialis, sekundär
04.03.30↔	Durchtrennung od Quetschen (Crushing) des Plexus brachialis	04.3x.22↔	Epineurale Naht von Nerven der Schulter, sekundär
04.03.31↔	Durchtrennung od Quetschen (Crushing) v Nerven der Schulter	04.3x.23↔	Epineurale Naht von Nerven am Arm, sekundär
04.03.32↔	Durchtr o Quetsch (Crushing) von Nn d Armes und d Hand	04.3x.24↔	Epineurale Naht von Nerven an der Hand, sekundär
04.03.33↔	Drchtr o Quetsch (Crshng) v Nn d Rmpfs u d unt Extm	04.3x.25↔	Epineurale Naht von Nerven des Rumpfes, sekundär
04.03.99↔	Drchtr o Quetsch (Crshng) v and km u prph Nn, S	04.3x.26↔	Epn Nht v Nn d Beins(nkl. Plxs Imbsc,Leist,Bcknb),sk
04.04.00↔	Sonst Inzision an kranialen und peripheren Nerven, n.n.bez.	04.3x.27↔	Epineurale Naht von Nerven des Fußes, sekundär
04.04.10↔	Sonstige Inzision am N. vestibulocochlearis	04.3x.29↔	Epin Nht von sonstigen kran und periph Nn, sekundär
04.04.11↔	So Inzis an intrkr Anteilen von sonst Hirnr und Ggl	04.3x.30↔	Interfaszikuläre Naht von extrakraniellen Hirnnerven, primär
04.04.20↔	Sonstige Inzision an extrakraniellen Hirnnerven	04.3x.31↔	Interfaszikuläre Naht des Plexus brachialis, primär
04.04.30↔	Sonstige Inzision am Plexus brachialis	04.3x.32↔	Interfaszikuläre Naht von Nerven der Schulter, primär
04.04.31↔	Sonstige Inzision an Nerven der Schulter	04.3x.33↔	Interfaszikuläre Naht von Nerven am Arm, primär
04.04.32↔	Sonstige Inzision an Nerven des Armes und der Hand	04.3x.34↔	Interfaszikuläre Naht von Nerven an der Hand, primär
04.04.33↔	Sonstige Inzis an Nn d Rumpfes und d unteren Extrem	04.3x.35↔	Interfaszikuläre Naht von Nerven des Rumpfes, primär
04.04.99↔	Sonstige Inzis an kran und peripheren Nn, sonstige	04.3x.36↔	Intrfsz Nht v Nn d Beins(nkl. Plxs Imbsc,Leist,Bcknb),pr
04.05.00↔	Exzision (und Destruktion) des Ganglion Gasseri, n.n.bez.	04.3x.37↔	Interfaszikuläre Naht von Nerven des Fußes, primär
04.05.10↔	Exzision des Ganglion Gasseri	04.3x.39↔	Interfsz Nht von sonstigen kran und periph Nn, primär
04.05.20↔	Destruktion des Ganglion Gasseri	04.3x.40↔	Interfaszikuläre Naht von extrakraniellen Hirnnerven, sekuär
04.05.99↔	Exzision (und Destruktion) des Ganglion Gasseri, sonst	04.3x.41↔	Interfaszikuläre Naht des Plexus brachialis, sekundär
04.06.00↔	Sonstige Exz von kran oder peripheren Ggl, n.n.bez.	04.3x.42↔	Interfaszikuläre Naht von Nerven der Schulter, sekundär
04.06.10↔	Exzision von intrakraniellen Ganglien	04.3x.43↔	Interfaszikuläre Naht von Nerven am Arm, sekundär
04.06.20↔	Exzision von sonstigen peripheren Ganglien	04.3x.44↔	Interfaszikuläre Naht von Nerven an der Hand, sekundär
04.06.99↔	Sonstige Exz von kran oder peripheren Ggl, sonstige	04.3x.45↔	Interfaszikuläre Naht von Nerven des Rumpfes, sekundär
04.07.00↔	Sonstige Exz o Avuls von kran o periph Nn, n.n.bez.	04.3x.46↔	Intrfsz Nht v Nn d Beins(nkl. Plxs Imbsc,Leist,Bcknb),sk
04.07.10↔	Exzision eines Nerven zur Transplantation	04.3x.47↔	Interfaszikuläre Naht von Nerven des Fußes, sekundär
04.07.11↔	Entfernung eines Nerventransplantates	04.3x.49↔	Interfsz Nht von sonstigen kran und periph Nn, sek
04.07.20↔	Sonst Exzision oder Avulsion von intrakraniellen Nerven	04.3x.99↔	Naht an kranialen oder peripheren Nerven, sonstige
04.07.30↔	Sonst Exzision oder Avulsion von extrakraniellen Hirnnerven	04.42.00↔	Sonstige Dekompression an kranialen Nerven, n.n.bez.
04.07.40↔	Sonstige Exzision oder Avulsion des Plexus brachialis	04.42.10↔	Sonst Dekompression an kranialen Nerven, intrakraniell
04.07.41↔	Sonstige Exzision oder Avulsion von Nerven der Schulter	04.42.20↔	Sonst Dekompression an kranialen Nerven, extrakraniell
04.07.42↔	Sonstige Exz oder Avuls von Nerven d Armes und d Hand	04.42.99↔	Sonstige Dekompression an kranialen Nerven, sonstige
04.07.43↔	So Exz o Avuls von Nn d Rumpfes und d unteren Extrem	04.43.00↔	Entlastung am Karpaltunnel, n.n.bez.
04.07.99↔	Sonstige Exz o Avuls von kran o periph Nn, sonstige	04.43.10↔	Entlastung am Karpaltunnel, endoskopisch
04.08.00↔	Optikuscheidenfensterung, n.n.bez.	04.43.99↔	Entlastung am Karpaltunnel, sonstige
04.08.10↔	Sonstige Operationen am N. opticus	04.44↔	Entlastung am Tarsaltunnel
04.08.99↔	Optikuscheidenfensterung, sonstige	04.49.00↔	So Dekompr o Lös v Adhäs an periph N o Gangl, n.n.bez.
04.11.00↔	Gschl [Prkt] [Nd] Biops an km o prph N o Gngl, n.n.bz.	04.49.10↔	Sonstige Dekompr oder Lös von Adhäs a Plexus brachia
04.11.10↔	Geschl [perkutane] [Nadel] Biops an intrkr Hirnr	04.49.11↔	Sonstige Dekompr oder Lös von Adhäs an Nn d Schulter
04.11.20↔	Geschl [perkutane] [Nadel] Biops an extrkr Hirnnerven	04.49.12↔	Sonstige Dekompr oder Lös von Adhäs an Nerven d Armes
04.12.00↔	Offene Biops an kran o peripherem N o Gangl, n.n.bez.	04.49.13↔	Sonstige Dekompr oder Lös von Adhäs an Nerven d Hand
04.12.10↔	Offene Biopsie an intrakraniellen Hirnnerven	04.49.14↔	S Dkmp o Lös v Adhäs a Plxs Imbsc, Leist u Bcknb
04.12.20↔	Offene Biopsie an extrakraniellen Hirnnerven	04.49.15↔	Sonstige Dekompr oder Lös von Adhäs an Nn d Beines
04.12.30↔	Offene Biopsie am Plexus brachialis	04.49.16↔	Sonstige Dekompr oder Lös von Adhäs an Nerven d Fußes
04.12.31↔	Offene Biopsie an Nerven der Schulter	04.49.99↔	S Dkmp o Lös v Adhäs an snst prph Nn o Gngl, so
04.12.32↔	Offene Biopsie an Nerven des Armes und der Hand	04.5x.00↔	Transplantation von kranialem oder peripherem Nerv, n.n.bez.
04.12.33↔	Offene Biopsie an Nerven des Rumpfes	04.5x.10↔	Transplantation von extrakraniellen Hirnnerven
04.12.34↔	Offene Biopsie an Nerven des Plexus lumbosacralis	04.5x.11↔	Transplantation von Plexus brachia und Nn d Schulter
04.12.35↔	Offene Biopsie an Nerven der unteren Extremität	04.5x.12↔	Transplantation von Nerven des Armes und der Hand
04.12.99↔	Offene Biops an kran o peripherem N o Gangl, sonstige	04.5x.13↔	Transplantation von Nn d Rumpfes und d unteren Extrem
04.2x.00↔	Destr von kran und peripheren Nerven und Ggl, n.n.bez.	04.5x.19↔	Transplantation von sonstm kranialem oder peripherem Nerv
04.2x.10↔	Destruktion von intrakraniellen Hirnnerven und Ganglien	04.5x.99↔	Transplantation von kranialem oder peripherem Nerv, sonst
04.2x.20↔	Destruktion von extrakraniellen Hirnnerven	04.6x.00↔	Transposition von kranialen und peripheren Nerven, n.n.bez.
04.2x.30↔	Destruktion des Plexus brachialis	04.6x.10↔	Transposition e extrkr Hirnr mit epin primärer Naht
04.2x.31↔	Destruktion von Nerven der Schulter	04.6x.11↔	Transposition e extrkr Hirnr mit epin sekundärer Naht
04.2x.32↔	Destruktion von Nerven des Armes und der Hand	04.6x.12↔	Transp e extrkr Hirnr m interfsz prim und sek Nht
04.2x.33↔	Destruktion von Nerven des Rumpfes und Plexus lumbosacralis	04.6x.20↔	Transposition d Plexus brachia mit epin primärer Naht

04.6x.21↔	Transposition d Plexus brachia m epin sekundärer Naht	05.0↔	Durchtrennung von sympathischen Nerven oder Ganglien
04.6x.22↔	Transposition d Plexus brachia m intersfz prim Nht	05.11↔	Biopsie an einem sympathischen Nerv oder Ganglion
04.6x.23↔	Transposition d Plexus brachia m intersfz sek Nht	05.81↔	Plast Rekonstruktion an sympathischem Nerv oder Ganglion
04.6x.30↔	Transposition e Nn d Schult m epin prim und sek Nht	05.89↔	Sonstige Operation an sympathischem Nerv oder Ganglion
04.6x.31↔	Transp e Nn d Schult m intersfz prim und sek Nht	05.9↔	Sonstige Operationen am Nervensystem
04.6x.40↔	Transposition e Nerven d Armes mit epin primärer Naht	06.02↔	Wiedereröffnung einer Wunde im Gebiet der Schilddrüse
04.6x.41↔	Transposition e Nerven d Armes m epin sekundärer Naht	06.09.00↔	Sonstige Inzision im Gebiet der Schilddrüse, n.n.bez.
04.6x.42↔	Transposition e Nerven d Armes m intersfz primärer Nht	06.09.10↔	Sonstige Inzis i Gebiet d Sd: o weitere Massn
04.6x.43↔	Transposition e Nn d Armes m intersfz sekundärer Nht	06.09.11↔	Sonstige Inzision im Gebiet der Schilddrüse: Drainage
04.6x.50↔	Trnsp e Nn d Rmpfs u d unt Extrm m epn prm u sk Nht	06.09.99↔	Sonstige Inzision im Gebiet der Schilddrüse, sonstige
04.6x.51↔	Trnsp e Nn d Rmpfs u d unt Extrm m intersfz prm u sk Nht	06.89.00↔	Partielle Parathyreoidektomie, n.n.bez.
04.6x.60↔	Transposition e Nn d Hand m intersfz prim und sek Nht	06.89.11↔	Reexploration mit partieller Parathyreoidektomie
04.6x.70↔	Transposition m Neurolyse und Dekompr e extrk Hirnner	06.89.13↔	Sonst Op an der Nebenschilddrüse durch Sternotomie
04.6x.71↔	Trnsp m Neurlys u Dkmpr d Plix brchia o e Nn d Schlt	06.89.99↔	Partielle Parathyreoidektomie, sonstige
04.6x.72↔	Transposition m Neurolyse und Dekompr e Nerven d Armes	06.91↔	Durchtrennung des Isthmus thyroideae
04.6x.73↔	Transposition m Neurolyse und Dekompr e Nerven d Hand	06.92↔	Ligatur von Gefässen der Schilddrüse
04.6x.74↔	Trnsp m Neurlys u Dkmpr e Nn d Rmpfs u d unt Extrm	06.93↔	Naht an der Schilddrüse
04.6x.75↔	Transposition von sonstn kranialen und peripheren Nerven	07.41↔	Inzision an einer Nebenniere
04.6x.99↔	Transposition von kranialen und peripheren Nerven, sonst	07.42↔	Durchtrennung von afferenten Nerven der Nebennieren
04.71↔	Hypoglosso-faziale Anastomose	07.43↔	Ligatur von Gefässen der Nebennieren
04.72↔	Akzessorio-faziale Anastomose	07.44↔	Rekonstruktion an einer Nebenniere
04.73↔	Akzessorio-hypoglossale Anastomose	07.45↔	Reimplantation von Gewebe der Nebennieren
04.74.00↔	Sonstige Anast e kran oder peripheren Nervs, n.n.bez.	07.49↔	Sonstige Operation an e Nebenniere, d Nerven oder Gef
04.74.10↔	Fazio-faziale Nerven-Anastomose	07.80↔	Thymektomie, n.n.bez.
04.74.11↔	Interkosto-faszikuläre Nerven-Anastomose	07.81↔	Sonstige partielle Exzision am Thymus
04.74.99↔	Sonstige Anast e kran oder peripheren Nervs, sonstige	07.82↔	Sonstige totale Exzision des Thymus
04.75↔	Revision e früh plast Reko an e kran o periph N	07.83↔	Thorakoskopische partielle Exzision am Thymus
04.76↔	Plast Reko e alten traumat Verletz an kran u periph Nn	07.84↔	Thorakoskopische totale Exzision des Thymus
04.79.00↔	Sonstige Neuroplastik, n.n.bez.	07.91↔	Exploration im Gebiet des Thymus
04.79.10↔	Transplantation und Transp e extrk Hirnner m epin Nht	07.92↔	Sonstige Inzision am Thymus
04.79.11↔	Transplantation und Transp d Plexus brachia m epin Nht	07.93↔	Plastische Rekonstruktion am Thymus
04.79.12↔	Transplantation und Transp von Nn d Schult m epin Nht	07.95↔	Thorakoskopische Inzision am Thymus
04.79.13↔	Tx und Transp e Nn d Armes und d Hand m epin Nht	07.98↔	Sonstige und Ni näh bez thorakoskopische Op a Thymus
04.79.14↔	Tx u Transp von Nn d Rumpfes u d unt Extrem m epin Nht	07.99↔	Sonst und nicht näher bezeichnete Operationen am Thymus
04.79.19↔	Transplantation und Transp e sonst Nervens m epin Nht	08.11.00↔	Biopsie am Augenlid, n.n.bez.
04.79.20↔	Transplantation und Transposition e Nn m intersfz Nht	08.11.20↔	Offene Biopsie am Augenlid
04.79.21↔	Tx und Transp e extrk Hirnner m intersfz Nht	08.11.99↔	Biopsie am Augenlid, sonstige
04.79.22↔	Tx und Transp d Plexus brachia m intersfz Nht	08.21↔	Exzision eines Chalazions
04.79.23↔	Tx und Transp von Nn d Schult m intersfz Nht	08.22.00↔	Exzision e anderen kleineren Läsion am Augenlid, n.n.bez.
04.79.24↔	Tx und Transp e Nn d Armes und d Hand m intersfz Nht	08.22.10↔	Exz e and klein Läs a Lid, Ni hist kontr (mikrog Chir)
04.79.25↔	Tx u Trnsp v Nn d Rmpfs u d unt Extrm m intersfz Nht	08.22.11↔	Exz e and klein Läs a Lid, hist kontr (mikrog Chir)
04.79.29↔	Transplantation und Transp e sonst Nn m intersfz Nht	08.22.99↔	Exzision einer anderen kleineren Läsion am Augenlid, sonst
04.79.99↔	Sonstige Neuroplastik, sonstige	08.23.00↔	Exz e gröss Läs a Augenlid, nicht durchgeh, n.n.bez.
04.92.00↔	Implnt o Erstz d Elktrd(n) e prph Neurstm, n.n.bz.	08.23.10↔	Exz e gröss Läs a Ld, N drchgh, N hst kntr (mkrgr Chr)
04.92.10↔	Implnt,Erstz d Elktrd tmp prph Neurstm,Enzlsys,Tstsm	08.23.11↔	Exz e gröss Läs a Ld, N drchgh, hst kntr (mkrgr Chr)
04.92.11↔	Implnt,Erstz d Elktrd tmp prph Neurstm,Mhrlysys,Tstsm	08.23.99↔	Exz e gröss Läs a Augenlid, nicht durchgeh, sonstige
04.92.20↔	Imp,Ers d Elktrd prmn prph Neurstm,Stbl,Enzlsys,Prk	08.24.00↔	Exz e gröss Läsion a Augenlid, perforierend, n.n.bez.
04.92.21↔	Implnt,Erstz d Elktrd prmn prph Neurstm,Stbl,Mhrlysys,prk	08.24.10↔	Exz e gröss Läs a Ld, prf, n hst kntr (mkrgr Chr)
04.92.30↔	Imp,Ers d Elktrd prmn prph Neurstm,Plttnl,Enzlsys,offn chr	08.24.11↔	Exz e gröss Läs a Lid, perf, hist kontr (mikrog Chir)
04.92.31↔	Imp,Ers d Elktrd prmn prph Neurstm,Plttnl,Mhrlysys,offn chr	08.24.99↔	Exz e gröss Läsion a Augenlid, perforierend, sonstige
04.92.40↔	Impl oder Ersetzen einer Vagusnervstimulationselektrode	08.31↔	Beheb e Blephaptos d M. frontalisVerfahren mit Naht
04.92.99↔	Implant o Ersetz d Elektrod(n) e periph Neurostim, so	08.32↔	Beheb e Blephaptos d M. frontVerf mit Faszschling
04.93.00↔	Entf d Elektrod(n) e peripheren Neurostim, n.n.bez.	08.33↔	Bhb e Blyhpts d Rs o Vrlg d M. lvt plp o sein Apneur
04.93.10↔	Entf d Elktrd(n) e prph Neurstm, Stbl, Enzlsys	08.34↔	Beheb e Blephaptos d And Verfahren a M. levat palp
04.93.11↔	Entf d Elktrd(n) e prph Neurstm, Stbl, Mhrlysys	08.35↔	Behebung einer Blepharoptose durch Tarsoplastik
04.93.20↔	Entf d Elktrd(n) e prph Neurstm, Plttnl, Enzlsys	08.36↔	Behebung einer Blepharoptose durch andere Verfahren
04.93.21↔	Entf d Elktrd(n) e prph Neurstm, Plttnl, Mhrlysys	08.37↔	Reduktion einer Ptosen-Überkorrektur
04.93.40↔	Entfernen einer Vagusnervelektrode	08.38↔	Korrektur einer Lidretraktion
04.93.99↔	Entf d Elektrod(n) e peripheren Neurostim, sonstige	08.41↔	Behebung von Entropium o Ektropium durch Thermokauteri
04.94.10↔	Rv (h Erstz) d Elktrd(n) e prph Neurstm, n.n.bz.	08.42↔	Behebung von Entropium oder Ektropium d Nahtverfahren
04.94.11↔	Rv (h Erstz) d Elktrd(n) e prph Neurstm, Stbl, Enzlsys	08.43↔	Behebung von Entropium oder Ektropium d Keilresektion
04.94.12↔	Rv (h Erstz) d Elktrd(n) e prph Neurstm, Stbl, Mhrlysys	08.44.00↔	Behebung von Entropium o Ektropium durch Lidplastik, n.n.bez.
04.94.13↔	Rv(h Erstz)d Elktrd(n)e prph Neurstm,Plttnl,Enzlsys	08.44.10↔	Bhb v Entrp o Ektrp d Ldplst, hr Vrk d Agnlids
04.94.14↔	Rv(h Erstz)d Elktrd(n)e prph Neurstm,Plttnl,Mhrlysys	08.44.99↔	Sonst Behebung von Entropium o Ektropium durch Lidplastik
04.94.99↔	Rev (oh Ersetz) d Elektrod(n) e periph Neurostim, so	08.49.00↔	Sonstiger Eingr zur Korr e Entrp o Ektrop, n.n.bez.
04.99.00↔	Sonst Operation an kranialen und peripheren Nerven, n.n.bez.	08.49.10↔	S Eingr z Krr e Entrp o Ektrp, Op an d Ldrtrktm
04.99.10↔	Implantation oder Ers einer peripheren Neuroprothese	08.49.11↔	So Eingr zur Korr e Entrp o Ektrop, Rep e Lidlamelle
04.99.11↔	Revision (ohne Ersetzen) einer peripheren Neuroprothese	08.49.99↔	Sonstiger Eingr zur Korr e Entrp o Ektrop, sonstige
04.99.12↔	Entfernung einer peripheren Neuroprothese	08.51↔	Kanthotomie
04.99.99↔	Sonst Operation an kranialen und peripheren Nerven, sonst	08.52↔	Blepharorrhaphie

08.59.00↔	Sonstige Anpassung der Lidposition, n.n.bez.	10.43↔	Sonstige Rekonstruktion der konjunktivalen Fornix
08.59.10↔	Kanthoplastik, n.n.bez.	10.44.00↔	Sonsts freies Transplantat an die Konjunktiva, n.n.bez.
08.59.11↔	Kanthopexie	10.44.10↔	Sonsts freies Transplantat an die Konjunktiva, autogen
08.59.12↔	Korrekturoperation bei Epikanthus	10.44.11↔	Sonsts freies Transplantat an die Konjunktiva, nicht autogen
08.59.99↔	Sonstige Anpassung der Lidposition, sonstige	10.44.99↔	Sonsts freies Transplantat an die Konjunktiva, sonst
08.61.00↔	Plast Reko d Lids m Hautappen o Tx, n.n.bez.	10.49.00↔	Sonstige Konjunktivoplastik, n.n.bez.
08.61.10↔	Plastische Rekonstruktion des Augenlids mit Hautlappen	10.49.10↔	Sonstige Konjunktivoplastik, Tenonplastik
08.61.11↔	Plastische Rekonstruktion des Augenlids mit Hauttransplantat	10.49.99↔	Sonstige Konjunktivoplastik, sonstige
08.61.99↔	Sonstige Plast Reko d Lids m Hautlap o transplantat	10.5x.00↔	Lösung von Adhäsionen an Konjunktiva und Augenlid, n.n.bez.
08.62↔	Plast Reko d Lids m Schleimhautlappen o transplantat	10.5x.10↔	Lös von Adhäs an Konjunkt und Lid mit Bindehautplastik
08.63↔	Plastische Rekonstruktion d Augenlids mit Haarfollikl	10.5x.99↔	Sonst Lösung von Adhäsionen an Konjunktiva und Augenlid
08.64↔	Plast Rekonstruktion d Lids m tarsokonjunktivalem Lp	10.6x.00↔	Versorgung einer Konjunktivaverletzung, n.n.bez.
08.69.00↔	So Plast Reko d Lids m Lp o Transplantaten, n.n.bez.	10.6x.10↔	Versorgung einer Konjunktivaverletzung, durch Naht
08.69.10↔	Plastische Rekonstruktion des Augenlids mit Knorpel	10.6x.99↔	Sonstige Versorgung einer Konjunktivaverletzung
08.69.11↔	Plastische Rekonstruktion d Lids mit allopl Material	11.0↔	Entf e intrakornealen Fk aus d Kornea mittels Magnet
08.69.12↔	Plast Reko d Lids m Verschiebe u Rotationspl d Lides	11.1↔	Inzision der Kornea
08.69.13↔	Plast Rekonstruktion des Augenlids mit Oberlidverlängerung	11.21↔	Scraping der Kornea für Ausstrich oder Kultur
08.69.19↔	Plast Reko d Lids m sonstigem Lp o Transplantaten	11.22.00↔	Biopsie der Kornea, n.n.bez.
08.69.99↔	So Plast Reko d Lids m Lp o Transplantaten, so	11.22.20↔	Offene Biopsie der Kornea
08.70↔	Plastische Rekonstruktion des Augenlids, n.n.bez.	11.22.99↔	Biopsie der Kornea, sonstige
08.71↔	D Lidrand umfassende Plast Reko d Lids, part Tiefe	11.31↔	Transposition eines Pterygiums
08.72↔	Sonstige plastische Rekonstruktion d Lids, part Tiefe	11.32↔	Exzision eines Pterygiums mit Korneatransplantat
08.73.00↔	D Lidrand umfss Plst Rk d Lds, vll Tief, n.n.bz.	11.41↔	Mechanisches Entfernen von Korneaepithel
08.73.10↔	Verschiebeplastik der Lidkante	11.42↔	Thermokauterisation einer Kornealäsion
08.73.99↔	D Lidrand umfassende Plast Reko d Lids, volle Tief, so	11.43↔	Kryotherapie einer Kornealäsion
08.74.00↔	Sonstige Plast Reko d Lids, volle Tiefe, n.n.bez.	11.49.00↔	Sonstiges Entf oder Destr e Kornealäsion, n.n.bez.
08.74.10↔	Oberlidverlängerung	11.49.10↔	Destruktion einer Kornealäsion, durch laserkoagulation
08.74.99↔	Sonstige Plast Reko d Lids, volle Tiefe, sonstige	11.49.19↔	Sonstige Destruktion einer Kornealäsion
08.82↔	Versorg e Risswund d Lids, d Lidrand umfss, part Tief	11.49.20↔	Keratektomie einer Kornealäsion durch phototherapie
08.83↔	Sonstige Versorgung e Risswunde d Lids, part Tiefe	11.49.29↔	Sonstige Keratektomie einer Kornealäsion
08.84↔	Vrsrg e Rsswnd d Lds, d Lidrand umfss, vll Tief	11.49.99↔	Sonstiges Entf oder Destr e Kornealäsion, sonstige
08.85↔	Sonst Versorgung einer Risswunde des Augenlids, volle Tief	11.51↔	Naht einer Korneaverletzung
08.86↔	Rhytidektomie am Unterlid	11.52↔	Korrektur einer postop Wunddehizensz an der Kornea
08.87↔	Rhytidektomie am Oberlid	11.53↔	Versorgung e Konverl oder wunde mit KonjunktLappen
08.89.10↔	Plast Reko d Lids, medialer o lateraler Lidwinkel	11.59.00↔	Sonstige Rekonstruktion der Kornea, n.n.bez.
08.89.11↔	Plastische Rekonstruktion d Augenlids d Hebung d Augbr	11.59.10↔	Rekonstruktion durch Deckung der Kornea, n.n.bez.
08.89.12↔	Plast Reko d Lids d Entf e Fettgewebeprolapses d Orb	11.59.11↔	Rekonstrukt durch Deckung der Kornea durch Amnionmemb
08.89.13↔	Plast Reko d Lids d Oberflächenbehandlung m Laser	11.59.12↔	Rekonstruktion durch sonstige Deckung der Kornea
08.89.14↔	Plast Reko d Lids d sonstige Oberlidverlängerung	11.59.99↔	Sonstige Rekonstruktion der Kornea, sonstige
08.89.15↔	Plast Rekonstruktion d Lids d Unterlidverlängerung	11.60↔	Korneatransplantation, n.n.bez.
08.89.99↔	Sonst plastische Rekonstruktion des Augenlids, sonst	11.61↔	Lamelläre Keratoplastik mit Autotransplantat
09.11↔	Biopsie der Tränenrüse	11.62↔	Sonstige lamelläre Keratoplastik
09.12↔	Biopsie des Tränensacks	11.63↔	Penetrierende Keratoplastik mit Autotransplantat
09.20↔	Exzision einer Tränenrüse, n.n.bez.	11.64↔	Sonstige penetrierende Keratoplastik
09.21↔	Exzision einer Läsion der Tränenrüse	11.69.00↔	Sonstige Korneatransplantation, n.n.bez.
09.22↔	Sonstige partielle Resektion einer Tränenrüse	11.69.10↔	Austausch-Keratoplastik
09.23↔	Totale Resektion einer Tränenrüse	11.69.20↔	Perforierende Korneatransplantation
09.3↔	Sonstige Operationen an der Tränenrüse	11.69.99↔	Sonstige Korneatransplantation, sonstige
09.6↔	Exzision an Tränensack und ableitenden Tränenwegen	11.71↔	Keratomileusis
09.71↔	Korrektur eines evertierten Tränenpünktchens	11.72↔	Keratophakie
09.72↔	Sonstige plastische Rekonstruktion am Tränenpünktchen	11.73↔	Keratoprothese
09.81↔	Dakryozystorhinostomie	11.74↔	Thermokeratoplastik
09.82↔	Konjunktivozystorhinostomie	11.75↔	Radiäre Keratotomie
09.83↔	Konjunktivozystorhinostomie m Einset von Tubus oder Stent	11.76↔	Epikeratophakie
09.91↔	Obliteration des Tränenpünktchens	11.79.00↔	S rknstrktv u rfrktv Engr an d Krm, n.n.bz.
09.99↔	Sonstige Operation am Tränensystem	11.79.10↔	Photorefraktive Keratektomie
10.0↔	Entf e subkonjunktivalen Fk aus d Konjunktiva d Inzis	11.79.20↔	Impl eines intrastromalen Ringsegmentes an der Kornea
10.31.00↔	Exzision von Läsion oder Gewebe der Konjunktiva, n.n.bez.	11.79.99↔	So rekonstruktive und refraktive Ingr an d Korn, so
10.31.10↔	Exzision von Läsion oder Gewebe der Konjunktiva mit Plastik	11.91↔	Tätowierung der Kornea
10.31.99↔	Exzision von Läsion oder Gewebe der Konjunktiva, sonst	11.92↔	Entfernen eines künstlichen Korneaimplantats
10.32↔	Destruktion einer Läsion der Konjunktiva	12.00↔	Entf e intraokul Fk aus d vorderen Augkam, n.n.bez.
10.33↔	Sonstige destruktive Massnahmen an der Konjunktiva	12.01↔	Entf e intraokul Fk aus d vorderen Augkam mittels Magn
10.41.00↔	Plast Reko e Symblepharons m fr Transplantat, n.n.bez.	12.02↔	Entf e intraokul Fk aus d vorderen Augkam ohne Magnet
10.41.10↔	Plast Reko e Symblepharons m fr Transplantat, autogen	12.11↔	Iridotomie mit Transfixation
10.41.11↔	Plast Reko e Symbleph m fr Transplantat, n autogen	12.12↔	Sonstige Iridotomie
10.41.99↔	Sonstige Plast Reko e Symblepharons m fr Transplantat	12.13↔	Exzision einer prolabierten Iris
10.42.00↔	Konjunktiv Fornixrekonstr m fr Transplantat, n.n.bez.	12.14↔	Sonstige Iridektomie
10.42.10↔	Konjunktiv Fornixrekonstr mit fr Transplantat, autogen	12.21↔	Diagnostische Aspiration der vorderen Augkammer
10.42.11↔	Konjunktiv Fornixrekonstr m fr Tx, Ni autogen	12.22↔	Biopsie der Iris
10.42.99↔	Sonstige Konjunktiv Fornixrekonstr mit fr Transplantat	12.29.10↔	Biopsie des Corpus ciliare

12.29.20↔	Biopsie der Sklera	13.01↔	Entfernen eines Fremdkörpers aus der Linse mittels Magnet
12.29.30↔	Biopsie der Augenlinse	13.02↔	Entfernen eines Fremdkörpers aus der Linse ohne Magnet
12.31↔	Lösung von Goniosynechien	13.2↔	Extrakaps Extrakt d Linse d lineares Extrakverf
12.32↔	Lösung von anderen vorderen Synechien	13.3↔	Extrakaps Extrakt d Lins d einf Aspir (u Irrig) Verf
12.33↔	Lösung von hinteren Synechien	13.41↔	Phakoemulsifikation und Aspiration eines Katarakts
12.34↔	Lösung von korneovitrealen Adhäsionen	13.42↔	Mech Phakofragm und Aspir e Katarakt d post Zugang
12.35↔	Koreplastik	13.43↔	Mech Phakofragmentation und And Aspir e Katarakt
12.39.00↔	Sonstige Iridoplastik, n.n.bez.	13.59↔	Sonstige extrakapsuläre Extradktion der Linse
12.39.10↔	Iridoplastik d Laser z Erleicht d intraokul Zikulat	13.71↔	Enstz e Intraokllns anlässl e Ktrktrxr, einzeit
12.39.99↔	Sonstige Iridoplastik, sonstige	13.72↔	Sekundäres Einsetzen einer Intraokularlinse
12.40↔	Entfernen einer Läsion der vorderen Augenkammer, n.n.bez.	13.8↔	Entfernen einer Intraokularlinse
12.41↔	Destruktion einer Irisläsion ohne Exzision	13.90↔	Operation an der Linse, n.a.klass.
12.42↔	Exzision einer Irisläsion	13.91↔	Einsetzen von intraokulärer teleskopischer Prothese
12.43↔	Destruktion einer Läsion des Corpus ciliare, ohne Exzision	13.92↔	Kapsulotomie an der Linse
12.44↔	Exzision einer Läsion des Corpus ciliare	13.93↔	Verschluss eines Defektes an der Linse mit Gewebekleber
12.51↔	Goniotomie ohne Goniopunktion	13.99↔	Sonstige Operationen an der Linse, sonstige
12.52↔	Goniotomie ohne Goniopunktion	14.00↔	Entf e Fremdkörpers aus d hinteren Augkam, n.n.bez.
12.53↔	Goniotomie mit Goniopunktion	14.01↔	Entf e Fk aus d hinteren Augkam mittels Magnet
12.54↔	Trabekulotomie ab externo	14.02↔	Entf e Fremdkörpers aus d hinteren Augkam ohne Magnet
12.59.00↔	Sonst Erleichterung der intraokulären Zirkulation, n.n.bez.	14.26↔	Destruktion einer chorioretinalen Läsion durch Radiotherapie
12.59.10↔	Erleicht d intraokl Zklt d Trbkplstk o Gnioplstk	14.27↔	Destr e chorioret Läsion d Implant e Strahlenquelle
12.59.11↔	Erleicht d intraokl Zklt d Asp r u Kürttg a Trblwrk	14.31↔	Versorgung eines Retinarisses durch Diathermie
12.59.99↔	Sonst Erleichterung der intraokulären Zirkulation, sonst	14.32↔	Versorgung eines Retinarisses durch Kryotherapie
12.61.00↔	Trepanation der Sklera mit Iridektomie, n.n.bez.	14.33↔	Versorgung e Retinarisses durch Xenon-Bogen-Photokoagulat
12.61.10↔	Gedeckte Trepanation der Sklera mit Iridektomie	14.34↔	Versorgung eines Retinarisses durch Laser-Photokoagulation
12.61.11↔	Nicht gedeckte Trepanation der Sklera mit Iridektomie	14.35↔	Versorgung e Retinarisses d Ni näh bez Photokoag
12.61.99↔	Sonstige Trepanation der Sklera mit Iridektomie	14.39.00↔	Sonstige Versorgung eines Retinarisses, n.n.bez.
12.62↔	Thermokauterisation der Sklera mit Iridektomie	14.39.10↔	Versorgung eines Retinarisses durch schwere Flüssigkeiten
12.63↔	Iridenkleisis und Iridotaxis	14.39.99↔	Sonstige Versorgung eines Retinarisses, sonstige
12.64.00↔	Trabekulektomie ab externo, n.n.bez.	14.41↔	Sklera-Cerclage mit Plombe
12.64.10↔	Gedeckte Trabekulektomie ab externo	14.49↔	Sonstige Sklera-Cerclage
12.64.11↔	Nicht gedeckte Trabekulektomie ab externo	14.51↔	Behebung einer Amotio retinae durch Diathermie
12.64.99↔	Sonstige Trabekulektomie ab externo	14.52↔	Behebung einer Amotio retinae durch Kryotherapie
12.65↔	Sonstige Sklerafistulisierung mit Iridektomie	14.53↔	Behebung e Amotio retinae durch Xenon-Bogen-Photokoagul
12.66↔	Postop Revision einer Sklerafistulisierungs-Massnahme	14.54↔	Behebung einer Amotio retinae durch Laser-Photokoagulation
12.69.00↔	Sonstige Sklerafistulisierungs-Massnahme, n.n.bez.	14.55↔	Beheb e Amot retinae d nicht näh bez Photokoagulation
12.69.10↔	Filternde Operationen zur Senkung des Augeninnendruckes	14.59.00↔	Sonst Verfahren zur Behebung einer Amotio retinae, n.n.bez.
12.69.99↔	Sonstige Sklerafistulisierungs-Massnahme, sonstige	14.59.10↔	Behebung einer Amotio retinae durch schwere Flüssigkeiten
12.81↔	Naht einer Skleraverletzung	14.59.11↔	Behebung einer Amotio retinae durch Endotamponade (Gas)
12.82↔	Verschluss einer Sklerafistel	14.59.99↔	Sonst Verfahren zur Behebung einer Amotio retinae, sonst
12.83↔	Revision e Opwunde d vorderen Augkam, n.a.klass.	14.6x.00↔	Entf von chir impl Mat aus d hint Augkam, n.n.bez.
12.84↔	Exzision oder Destruktion einer Skleraläsion	14.6x.10↔	Revision und Wechsel einer Sklera-Cerclage
12.85↔	Versorgung eines skleralen Staphyloms mit Transplantat	14.6x.20↔	Entfernung einer Sklera-Cerclage
12.86↔	Sonstige Versorgung eines skleralen Staphyloms	14.6x.99↔	Entf von chir impl Mat aus d hint Augkam, sonstige
12.87↔	Skleraverstärkung mit Transplantat	14.71.00↔	Entfernen des Glaskörpers (anteriöer Zugang), n.n.bez.
12.88↔	Sonstige Skleraverstärkung	14.71.10↔	Vordere Vitrektomie über Pars plana
12.89↔	Sonstige Operationen an der Sklera	14.71.19↔	Sonstige Vitrektomie über Pars plana
12.91.00↔	Therapeutische Evakuierung der vord Augenkammer, n.n.bez.	14.71.99↔	Entfernen des Glaskörpers (anteriöer Zugang), sonstige
12.91.10↔	Vorderkammerspülung, n.n.bez.	14.72↔	Sonstiges Entfernen des Glaskörpers
12.91.11↔	Vorderkammerspülung mit Entfernung von Silikonöl	14.73.00↔	Mechanische Vitrektomie (anteriöer Zugang), n.n.bez.
12.91.19↔	Sonstige Vorderkammerspülung	14.73.10↔	Mech Vitrekt (anteriöer Zugang), ParsplanaVitrekt
12.91.20↔	Parazentese der vorderen Augenkammer	14.73.19↔	Mechanische Vitrektomie durch sonstn anterioren Zugang
12.91.99↔	Therapeutische Evakuierung der vord Augenkammer, sonst	14.73.99↔	Mechanische Vitrektomie (anteriöer Zugang), sonstige
12.92.00↔	Injektion in die vordere Augenkammer, n.n.bez.	14.74↔	Sonstige mechanische Vitrektomie
12.92.10↔	Injekt v flüssiger Subst i d vordere Augkam, n.n.bez.	14.79↔	Sonstige Operationen am Glaskörper
12.92.11↔	Injektion von Flüssigkeit in die vordere Augenkammer	14.9x.00↔	So Op an Ret, Chorioidea und hint Augkam, n.n.bez.
12.92.12↔	Injekt von flüss Medikament in die vordere Augenkammer	14.9x.10↔	Sontige Operation, Rotation der Netzhaut
12.92.19↔	So Injekt von flüssiger Substanz i d vordere Augkam	14.9x.20↔	Fxierng v Mrkpl f d Strhlth an Rt, Chorioidea u hnt Agkm
12.92.20↔	Injektion von Gas in die vordere Augenkammer, n.n.bez.	14.9x.21↔	Entf v Mrkpl f d Strhlth an Rt, Chorioidea u hnt Agkm
12.92.21↔	Injektion von Luft in die vordere Augenkammer	14.9x.22↔	Lgkrkrtr e str Appl an Rt, Chorioidea u hnt Agkm
12.92.29↔	Sonstige Injektion von Gas in die vordere Augenkammer	14.9x.23↔	Entf e str Appl an Ret, Chorioidea und hint Augkam
12.92.99↔	Sonstige Injektion in die vordere Augenkammer	14.9x.99↔	So Op an Ret, Chorioidea und hint Augkam, So
12.93↔	Exz oder Destr e Epithelwuch in d vordere Augkam	15.29.00↔	Sonstige Op an e einz äusseren Augmsk, n.n.bez.
12.97↔	Sonstige Operationen an der Iris	15.29.01↔	Sonstige Operationen an e einz äusseren geraden Augmsk
12.98.00↔	Sonstige Operationen am Corpus ciliare, n.n.bez.	15.29.02↔	Sonstige Op an e einz äusseren schrägen Augmsk
12.98.10↔	Fixation des Ziliarkörpers	15.29.09↔	Sonstige Op an e einz äusseren Augmsk, sonstige
12.98.99↔	Sonstige Operationen am Corpus ciliare, sonstige	15.29.10↔	Adhäsiolyse an e einzelnen äusseren Augenmuskeln, n.n.bez.
12.99.00↔	Sonst Operationen an der vorderen Augenkammer, n.n.bez.	15.29.11↔	Adhäsiolyse an e einzelnen äusseren geraden Augenmuskel
12.99.99↔	Sonst Operationen an der vorderen Augenkammer, sonst	15.29.12↔	Adhäsiolyse an e einzelnen äusseren schrägen Augenmuskel
13.00↔	Entfernen eines Fremdkörpers aus der Linse, n.n.bez.	15.29.19↔	Sonst Adhäsiolyse an e einzelnen äusseren Augenmuskeln

15.29.30↔	Absetzen eines einzelnen äusseren Augenmuskels, n.n.bez.	18.29.00↔	Exz oder Destr e and Läsion a äusseren Ohr, n.n.bez.
15.29.31↔	Absetzen eines einzelnen äusseren geraden Augenmuskels	18.29.01↔	Destr e Läsion a äusseren Ohr oder im äusseren Gehörgang
15.29.32↔	Absetzen eines einzelnen äusseren schrägen Augenmuskels	18.29.10↔	Exz e and Läs a ässrn Ohr o i ässrn Ghörg, N hst kntr
15.29.39↔	Absetzen eines einzelnen äusseren Augenmuskels, sonst	18.29.11↔	Exz e and Läs a ässrn Ohr o i ässrn Ghörg, hst kntr
15.29.40↔	Refixation eines einzelnen äusseren Augenmuskels, n.n.bez.	18.29.99↔	Exz oder Destr e and Läsion a äusseren Ohr, sonstige
15.29.41↔	Refixation eines einzelnen äusseren geraden Augenmuskels	18.31.00↔	Radikale Exzision einer Läsion am äusseren Ohr, n.n.bez.
15.29.42↔	Refixation eines einzelnen äusseren schrägen Augenmuskels	18.31.10↔	Rd Exz Läs a äus Ohr o i äus Ghörg o Prt Rs d Ohrm,N hst kntr
15.29.49↔	Sonst Refixation eines einzelnen äusseren Augenmuskels	18.31.11↔	Rd Exz Läs a äus Ohr o i äus Ghörg o Prt Rs d Ohrm,hst kntr
15.6↔	Revision einer Operation an den äusseren Augenmuskeln	18.31.19↔	Radikale Exzision einer Läsion am äusseren Ohr, sonst
16.01↔	Orbitotomie mit Knochenlappen	18.39.10↔	Resektion d Ohrmuschel, total, nicht hist kontrolliert
16.02↔	Orbitotomie mit Einsetzen eines orbitalen Implantats	18.39.11↔	Resektion der Ohrmuschel: total, histographisch kontrolliert
16.09↔	Sonstige Orbitotomie	18.39.19↔	Sonstige Resektion der Ohrmuschel, sonstige
16.1↔	Entf e penetrierenden Fremdkörpers aus d Aug, n.n.bez.	18.6x.00↔	Rekonstruktion des äusseren Gehörganges, n.n.bez.
16.23↔	Biopsie an Orbita und Augapfel	18.6x.10↔	Erweiterung des äusseren Gehörganges
16.31↔	Entf d Auginh mit glz Implantat in d Skleraschale	18.6x.20↔	Rekonstruktion eines (bestehenden) äusseren Gehörganges
16.39↔	Sonstige Eviszeration des Augapfels	18.6x.30↔	Konstruktion eines (nicht bestehenden) äusseren Gehörganges
16.41↔	Eukl d Augapf m glz Implant i d TenonKaps m Anh d Mn	18.6x.99↔	Rekonstruktion des äusseren Gehörganges, sonstige
16.42↔	Eukleation des Augapfels mit and gleichzeitigem Implantat	18.71.00↔	Ohrmuschelaufbau, n.n.bez.
16.49↔	Sonstige Eukleation des Augapfels	18.71.10↔	Ohrmuschelaufbau, partiell, n.n.bez.
16.51.00↔	Exent d Orbita mit Entf ben Strukturen, n.n.bez.	18.71.11↔	Ohrmuschelaufbau, partiell mit Gewebeexpander
16.51.10↔	Exent d Orb m Entf ben Strukturen, m Erhalt d Lidhaut	18.71.12↔	Ohrmuschelaufbau, partiell mit Galealappen
16.51.11↔	Exent d Orb m Entf ben Strukturen, oh Erhalt d Lidhaut	18.71.13↔	Ohrmuschelaufbau, partiell mit Knorpeltransplantat
16.51.99↔	Sonstige Exenteration d Orbita mit Entf ben Strukturen	18.71.14↔	Ohrmuschelaufbau, partiell mit mikrovaskulärem Lappen
16.52.00↔	Exent d Orb m ther Entf von Orbknoch, n.n.bez.	18.71.19↔	Ohrmuschelaufbau, partiell, sonstige
16.52.10↔	Exent d Orb m ther Entf v Orbknoch, m Erhalt d Lidhaut	18.71.20↔	Ohrmuschelaufbau, total, n.n.bez.
16.52.11↔	Exnt d Orb m thr Entf v Orbknoch, oh Erhlt d Lidhaut	18.71.21↔	Ohrmuschelaufbau, total mit Gewebeexpander
16.52.99↔	So Exent d Orb m therapeutischem Entf von Orbknoch	18.71.22↔	Ohrmuschelaufbau, total mit Galealappen
16.59.00↔	Sonstige Exenteration der Orbita, n.n.bez.	18.71.23↔	Ohrmuschelaufbau, total mit Knorpeltransplantat
16.59.10↔	Sonst Exenteration der Orbita, mit Erhalt der Lidhaut	18.71.24↔	Ohrmuschelaufbau, total mit mikrovaskulärem Lappen
16.59.11↔	Sonst Exenteration der Orbita, ohne Erhalt der Lidhaut	18.71.29↔	Ohrmuschelaufbau, total, sonstige
16.59.99↔	Sonstige Exenteration der Orbita, sonstige	18.71.30↔	Implant von allopl Materialien b Aufb e Ohrmuschel
16.61.00↔	Sekundäres Einsetzen eines Augenimplantats, n.n.bez.	18.71.99↔	Ohrmuschelaufbau, sonstige
16.61.10↔	Sekundäres Einsetz e Augenimplantats, HautFettTx	18.72↔	Reinsertion eines amputierten Ohres
16.61.99↔	Sekundäres Einsetzen eines Augenimplantats, sonstige	18.79↔	Sonstige plastische Rekonstruktion am äusseren Ohr
16.62.00↔	Revision und Reinsertion eines Augenimplantats, n.n.bez.	18.9↔	Sonstige Operation am äusseren Ohr
16.62.10↔	Revision eines Augenimplantats	19.9x.00↔	Sonst plastische Rekonstruktion am Mittelohr, n.n.bez.
16.62.20↔	Wchs e Agnmpntts, Enf e HautFitTrnspntts	19.9x.10↔	Mikrochirurgische Operationen am Mittelohr, n.n.bez.
16.62.29↔	Sonstiger Wechsel eines Augenimplantats	19.9x.11↔	Verkleinerung einer Radikalhöhle
16.62.99↔	Sonstige Revision und Reinsertion eines Augenimplantats	19.9x.12↔	Reko d Mittohrs: Reimpl / Reko d hint Gehörgangswand
16.63↔	Revision einer Eukleationstasche mit Transplantat	19.9x.13↔	Rekonstruktion des Mittelohres
16.64↔	Sonstige Revision einer Eukleationstasche	19.9x.14↔	Verschluss einer Mastoid-Fistel
16.65.00↔	Sekundäres Transplantat in eine Exenterationshöhle, n.n.bez.	19.9x.19↔	Mikrochirurgische Operationen am Mittelohr, sonstige
16.65.10↔	Sekundäres Tx i e Exenterationshöhle, HautFettTx	19.9x.99↔	Sonst plastische Rekonstruktion am Mittelohr, sonst
16.65.99↔	Sonst sekundäres Transplantat in eine Exenterationshöhle	20.99.00↔	Sonstige Operationen an Innen- und Mittelohr, n.n.bez.
16.66↔	Sonstige Revision einer Exenterationshöhle	20.99.10↔	Implnt v Knchnvmkngn a Flsnbein, Mtt o Innhr
16.69↔	Sonst sekundäre Massnahmen nach Entfernen des Augapfels	20.99.20↔	Verschluss einer Labyrinthfistel
16.71↔	Entfernen eines Augenimplantats	20.99.30↔	Entf e Kochleaimplantates oder implantbar Hörgerätes
16.72↔	Entfernen eines Orbitaimplantats	20.99.99↔	Sonstige Operationen an Innen- und Mittelohr, sonstige
16.81↔	Versorgung einer Orbitawunde	21.04↔	Stillung einer Epistaxis durch Ligatur der Aa. ethmoidales
16.82↔	Versorgung einer Bulbusruptur	21.05↔	Stillung e Epistax d (transantrale) Ligat d A. maxill
16.89↔	Sonst Versorgung einer Verletzung von Orbita oder Augapfel	21.06↔	Stillung e Epistaxis durch Ligatur der A. carotis externa
16.92↔	Exzision einer Orbitalläsion	21.07↔	Stllng e Epstx d Exz v ns Mks u Hauttx an Spt u lt Nswnd
16.98.00↔	Sonstige Operationen an der Orbita, n.n.bez.	21.1↔	Inzision an der Nase
16.98.10↔	Rekonstruktion der Orbita, n.n.bez.	21.31.10↔	Lokale Exzision einer endonasalen Läsion, Zugang endonasal
16.98.11↔	Rekonstruktion der Orbitawand mit mikrovaskulärem Lappen	21.31.12↔	Destruktion einer endonasalen Läsion
16.98.19↔	Sonstige Rekonstruktion der Orbitawand	21.32.10↔	Exz und Lok Destr e and Läs an d Nas, nicht hist kontr
16.98.20↔	Knöcherne Dekompression der Orbita	21.32.11↔	Exz und lokale Destr e and Läs an d Nase, hist kontr
16.98.21↔	Resektion von Fettgewebe aus der Orbita	21.4x.00↔	Resektion der Nase, n.n.bez.
16.98.22↔	Einlegen eines intraokularen Medikamententrägers	21.4x.10↔	Resektion der Nase, partiell, nicht histographisch kontrolliert
16.98.23↔	Einlegen eines extrabulbären Medikamententrägers	21.4x.11↔	Resektion der Nase, partiell, histographisch kontrolliert
16.98.24↔	Operative temporäre intraokulare Druckerhöhung	21.4x.20↔	Resektion der Nase, subtotal, nicht histographisch kontrolliert
16.98.25↔	Entfernung eines Implantates nach Glaukomoperation	21.4x.21↔	Resektion der Nase, subtotal, histographisch kontrolliert
16.98.99↔	Sonstige Operationen an der Orbita, sonstige	21.4x.30↔	Resektion der Nase, total, nicht histographisch kontrolliert
18.01↔	Perforation des Ohrläppchens	21.4x.31↔	Resektion der Nase, total, histographisch kontrolliert
18.02↔	Inzision am äusseren Gehörgang	21.4x.99↔	Sonstige Resektion der Nase
18.09↔	Sonstige Inzision am äusseren Ohr	21.5↔	Submuköse Resektion des Nasenseptums
18.21.00↔	Exz e präaur Fistel o e präaur Sinus, n.n.bez.	21.62↔	Frakturierung der Nasenmuskeln
18.21.10↔	Exz e präaur Fistel o e präaur Sinus, n hist kontr	21.72↔	Offene Reposition einer Nasenfraktur
18.21.11↔	Exz e präaur Fistel o e präaur Sinus, hist kontr	21.82↔	Verschluss einer Nasenfistel
18.21.99↔	Exz e präaur Fistel o e präaur Sinus, sonstige	21.83.00↔	Totale plastische Nasenrekonstruktion, n.n.bez.

21.83.10↔	Septorhpl m Korr d Knorp o d Kn, m lok autog Tx	27.44.20↔	Rad Exz e Hautläs d Lip m Tx o Transp von Haut
21.83.11↔	Sptrhpl m Krr d Knrp o d Kn,m dst autg Tx,allg o xng Tx	27.44.99↔	Radikale Exzision einer Läsion an der Lippe, sonstige
21.83.12↔	Septorhinoplastik mit Korrektur des Knochens u des Knorpels	27.49.00↔	Sonstige Exzision in der Mundhöhle, n.n.bez.
21.83.20↔	Tot Plast Nasenrekonstruktion m Implant von allopl Mat	27.49.10↔	Exzision an der Wange
21.83.99↔	Totale plastische Nasenrekonstruktion, sonstige	27.49.11↔	Exzision am Mundboden
21.84↔	Revision einer Rhinoplastik	27.49.99↔	Sonstige Exzision in der Mundhöhle, sonstige
21.85↔	Augmentationsrhinoplastik	27.53↔	Verschluss einer Fistel im Mund
21.86.00↔	Rhinoplastik der Nasenweichteile, n.n.bez.	27.54.00↔	Plastische Rekonstruktion e (angeb) Lipsp, n.n.bez.
21.86.10↔	Rhinoplastik der Nasenweichteile, äußere Nase	27.54.10↔	Lippenplastik einer (angeborenen) Lippenspalte
21.86.11↔	Rhinoplastik mit lokalen oder distalen Lappen	27.54.11↔	Sekundäroperation einer (angeborenen) Lippenspalte
21.86.99↔	Rhinoplastik der Nasenweichteile, sonstige	27.54.99↔	Plastische Rekonstruktion e (angeb) Lipsp, sonstige
21.87↔	Sonstige Rhinoplastik	27.55.00↔	Vollhauttransplantat an Lippe und Mund, n.n.bez.
21.88.00↔	Sonstige Septumplastik, n.n.bez.	27.55.10↔	Kleinflächiges Vollhauttransplantat an Lippe und Mund
21.88.10↔	Septumplastik, Septumunterfütterung	27.55.20↔	Großflächiges Vollhauttransplantat an Lippe und Mund
21.88.11↔	Sptmpl, Vrschl e Sptmprfrtion m SchleimhVrschieblppn	27.55.99↔	Vollhauttransplantat an Lippe und Mund, sonstige
21.88.12↔	Septumplastik, Plastische Korrektur ohne Resektion	27.56.10↔	Kleinflächiges Spalthauttransplantat an Lippe und Mund
21.88.13↔	Septumplastik, Plastische Korrektur mit Resektion	27.56.20↔	Großflächiges Spalthauttransplantat an Lippe und Mund
21.88.14↔	Sptmpl, Plst Rk d Nnsnpt, m lk autg Tx (Austauschplstk)	27.56.30↔	Kleinflächige heterologe Hauttransplantation an die Lippe
21.88.15↔	Sptmpl, Plst Rk d Nnsnpt, m dst autg Tx, allg o xng Tx	27.56.40↔	Grossflächig heterologe Hauttransplantation an die Lippe
21.88.99↔	Sonstige Septumplastik, sonstige	27.56.50↔	Kleinflächige homologe Hauttransplantation an d Lippe
21.89↔	Sonst plastische Rekonstruktion und Operationen an der Nase	27.56.60↔	Grossflächig homologe Hauttransplantation an die Lippe
21.91↔	Lösung von Synechien der Nase	27.56.99↔	Sonstiges Hauttransplantat an Lippe und Mund, sonstige
21.99.00↔	Sonstige Nasenoperationen, n.n.bez.	27.57.10↔	Anbr e fr mikrovaskanast Transpl an Lip und Mund
21.99.10↔	Eins Resektion e Choanalatresie transnasal endosk	27.57.11↔	Anbringen eines gestielten Fernlappens an Lippe und Mund
21.99.20↔	Bds Resektion e Choanalatresie transnasal endoskopisch	27.57.99↔	Anbr e gestielt oder fr Lp an Lip und Mund, sonstige
21.99.99↔	Sonstige Nasenoperationen, sonstige	27.58↔	Rv e gstielt o fr Lp o fr Hauttrnsplntts an Lp u Mnd
23.6↔	Prothetisches Zahnimplantat	27.59.00↔	Sonst plastische Rekonstruktion an Lippe und Mund, n.n.bez.
24.0↔	Inzision an Zahnfleisch und Alveolarkamm	27.59.10↔	Kleinfl temporäres HautRegenerationsgraft an d Lippe
24.2x.00↔	Gingivoplastik, n.n.bez.	27.59.11↔	Grossflächiges temporäres HautRegenergraft an d Lip
24.2x.10↔	Gingivoplastik mit Transplantat oder Implantat	27.59.20↔	Klfl Weichteildeckung d kult Keratinozyten an d Lippe
24.2x.99↔	Gingivoplastik, sonstige	27.59.21↔	Grofl Weichteildeckung d kult Keratinozyten an d Lippe
24.31↔	Exzision von Läsion oder Gewebe am Zahnfleisch	27.59.30↔	Klfl temp Weichteildeckung d Komb mehr Verf an d Lip
24.5x.00↔	Alveoloplastik, n.n.bez.	27.59.31↔	Grossflächige temp Weichtd d Komb mehr Verf an d Lip
24.5x.10↔	Alveoloplastik mit Transplantat	27.59.40↔	So Plast Reko an Lip und Mund m fr mikrovaskanast Tx
24.5x.99↔	Alveoloplastik, sonstige	27.59.41↔	Sonstige Plast Reko an Lip und Mund m gestielt Fernl
24.7↔	Anbringen einer orthodontischen Apparatur	27.59.50↔	Lappenstieldurchtrennung nach Hautplastik an der Lippe
24.91.00↔	Extens o Vertiefung d Sulcus buccolab o ling, n.n.bez.	27.59.60↔	Einsetzen eines Gewebeexpanders an der Lippe
24.91.10↔	Vestibulumplastik	27.59.99↔	Sonst plastische Rekonstruktion an Lippe und Mund, sonst
24.91.11↔	Mundbodensenkung	27.61↔	Naht einer Rissverletzung am Gaumen
24.91.99↔	Extens o Vertiefung d Sulcus buccolab o ling, so	27.62.00↔	Korrektur einer Gaumenspalte, n.n.bez.
24.99.00↔	Sonstige zahnärztliche Operationen, n.n.bez.	27.62.10↔	Korrektur einer Gaumenspalte, Kieferplastik
24.99.10↔	Freil e enossalen Implant mit Aufsetzen e Distanzhülse	27.62.11↔	Korrektur einer Gaumenspalte, Kieferplastik mit Osteoplastik
24.99.11↔	Stabilisierung eines Zahnes	27.62.12↔	Primäre plastische Rekonstruktion am weichen Gaumen
24.99.20↔	Kieferaufbau durch Anwendung eines enoralen Distraktors	27.62.20↔	Korrektur einer Gaumenspalte, Sekundärop der Kieferspalte
24.99.99↔	Sonstige zahnärztliche Operation, sonstige	27.62.21↔	Sekund plast Rekonst am knöch Gaumen mit Knochnspl
25.59.00↔	Sonst Zungenrekonstruktion und Zungenplastik, n.n.bez.	27.62.22↔	Sekundäre plastische Rekonstruktion am weichen Gaumen
25.59.10↔	Plastische Rekonstruktion der Zunge, n.n.bez.	27.62.99↔	Korrektur einer Gaumenspalte, sonstige
25.59.11↔	Reduktionsplastik der Zunge	27.63.00↔	Revision der Korrektur einer Gaumenspalte, n.n.bez.
25.59.99↔	Sonst Zungenrekonstruktion und Zungenplastik, sonst	27.63.10↔	Revision der Korrektur einer Gaumenspalte, Kieferplastik
26.41.00↔	Naht einer Risswunde an einer Speicheldrüse, n.n.bez.	27.63.11↔	Rev d Korr e Gaumenspalte, Kieferplastik m Osteopl
26.41.10↔	Naht einer Risswunde an einem Speicheldrüsenang	27.63.20↔	Rv d Krr e Gaumnspl, Skndärprtion d Kiefrspl
26.41.99↔	Naht einer Risswunde an einer Speicheldrüse, sonstige	27.63.99↔	Revision der Korrektur einer Gaumenspalte, sonstige
26.42↔	Verschluss einer Speicheldrüsenfistel	27.69.00↔	Sonstige plastische Rekonstruktion am Gaumen, n.n.bez.
26.49.00↔	Sonstige Plast Reko an Speicheldrüse o gang, n.n.bez.	27.69.10↔	Plastische Rekonstruktion am weichen Gaumen
26.49.10↔	Fistulisierung einer Speicheldrüse	27.69.11↔	Plastische Rekonstruktion am knöchernen Gaumen
26.49.11↔	Transplantation einer Speichelgangöffnung	27.69.99↔	Sonstige plastische Rekonstruktion am Gaumen, sonstige
26.49.12↔	Verlagerung eines Speicheldrüsenausführungsganges	27.73↔	Plastische Rekonstruktion an der Uvula
26.49.99↔	Sonstige Plast Reko an Speicheldrüse o gang, sonstige	27.92↔	Inzision an der Mundhöhle, nicht bezeichnete Struktur
27.1↔	Inzision am Gaumen	27.99↔	Sonstige Operationen in der Mundhöhle
27.32.00↔	Asgdht Exz o Dstr v Läs o Gw a knöch Gaum, n.n.bz.	28.7x.00↔	Blutstillung nach Tonsillektomie u Adenoidektomie, n.n.bez.
27.32.10↔	Totale transorale Exst von Läs oder Gew a knöch Gaum	28.7x.10↔	Blutstillung nach Tonsillektomie
27.32.11↔	Rd trnsmndblär Exz [EnblcRs] v Läs o Gw a knöch Gaum	28.7x.11↔	Blutstillung nach Adenoidektomie
27.32.12↔	Rd trnsfzial Exz [EnblcRs] v Läs o Gw a knöch Gaum	28.7x.99↔	Blutstillung nach Tonsillektomie und Adenoidektomie, sonst
27.32.99↔	Aisgedehnt Exz o Destr von Läs o Gew a knöch Gaum, so	28.92↔	Exzision einer Läsion an Tonsillen und Adenoiden
27.42↔	Ausgedehnte Exzision einer Läsion an der Lippe	28.99↔	Sonstige Operationen an Tonsillen und Adenoiden
27.43.00↔	Sonst Exzision von Läsion od Gewebe an der Lippe, n.n.bez.	29.0↔	Pharyngotomie
27.43.10↔	Sonstige Exz von Läs oder Gew an d Lippe, lokale Exz	29.2x.00↔	Exz von branch Zyste oder Rest d Kiempalt, n.n.bez.
27.43.99↔	Sonst Exzision von Läsion oder Gewebe an der Lippe, sonst	29.2x.10↔	Exzision einer laterale Halszyste
27.44.00↔	Radikale Exzision einer Läsion an der Lippe, n.n.bez.	29.2x.11↔	Exz von branch Zyste o Rest d Kiempalt als sek Eingr
27.44.10↔	Radikale Exz e Läs an d Lip mit histografischer Kontr	29.2x.20↔	Operation an Kiemengangsresten, n.n.bez.

29.2x.21↔	Operation an Kiemengangsresten, sekundärer Eingriff	31.69.10↔	Laryngoplastik, n.n.bez.
29.2x.99↔	Exz von branch Zyste oder Rest d Kiempalt, sonstige	31.69.11↔	Medialisierung Laryngoplastik, n.n.bez.
29.33.00↔	(Partielle) Pharyngektomie, n.n.bez.	31.69.12↔	Medialisierung Laryngoplastik, Thyroplastik Typ I
29.33.10↔	Partielle Pharyngektomie, ohne Rekonstruktion	31.69.13↔	Medialisierung Laryngoplastik durch Injektion
29.33.11↔	Part Pharyngekt, Rekonstruktion m gestielt reg o Fernl	31.69.14↔	Medialisierung Laryngoplastik, externer Zugang
29.33.12↔	Part Pharyngekt, Reko m fr mikrovaskanast Tx	31.69.20↔	Erweiterungsplastik der Glottis (endolaryngeal)
29.33.20↔	Totale Pharyngekt, Reko m gestielt reg o Fernl	31.69.30↔	Cricothyroidopexie
29.33.21↔	Tt Phryngkt, Rk m fr mkrvsknst Tx, fr Dmtr o Mgnhchzg	31.69.31↔	Arytenoidopexie
29.33.99↔	(Partielle) Pharyngektomie, sonstige	31.69.40↔	Konstruktion / Revision einer Neoglottis
29.4x.00↔	Plastische Rekonstruktion am Pharynx, n.n.bez.	31.69.41↔	Plastische Rekonstruktion des Larynx
29.4x.10↔	Plast Reko a Phar, m lok Schleimhaut o fr Hautlap	31.69.42↔	Plastische Rekonstruktion einer Stimmlippe
29.4x.11↔	Plast Rekonstruktion a Phar, m gestielt myokutanen Lp	31.69.99↔	Sonstige plastische Rekonstruktion am Larynx, sonstige
29.4x.12↔	Plst Rk a Phr, m mkrvsk anstmsiertm Tx, Dmtr o Mgnhchzg	31.71↔	Naht einer Rissverletzung an der Trachea
29.4x.99↔	Plastische Rekonstruktion am Pharynx, sonstige	31.72↔	Verschluss einer äusseren trachealen Fistel
29.51↔	Naht einer Risswunde am Pharynx	31.73↔	Verschluss einer anderen trachealen Fistel
29.53↔	Verschluss einer anderen Pharynxfistel	31.79.00↔	Sonstige Plast Rekonstruktion an d Trachea, n.n.bez.
29.59↔	Sonstige plastische Rekonstruktion am Pharynx	31.79.11↔	Plastische Rekonstruktion (Tracheatransplantation)
29.92↔	Durchtrennung des N. glossopharyngeus	31.79.12↔	Tracheopexie
30.1x.00↔	Hemilaryngektomie, n.n.bez.	31.79.13↔	End-zu-End-Anastomose der Trachea (bei Ruptur)
30.1x.10↔	Hemilaryngektomie, supraglottisch horizontal	31.79.14↔	Cricotracheale Resektion
30.1x.11↔	Hemilaryngektomie, supraglottisch mit Zungengrundresektion	31.79.15↔	Sonstige (Plast) Reko an d Trachea b Trachealstenose
30.1x.99↔	Hemilaryngektomie, sonstige	31.79.99↔	Sonst plastische Rekonstruktion an der Trachea, sonst
30.22.00↔	Chordektomie, n.n.bez.	31.91↔	Durchtrennung des N. laryngeus
30.22.10↔	Chordektomie, endolaryngeal	31.92↔	Lösung von Adhäsionen an Trachea oder Larynx
30.22.11↔	Chordektomie, durch Thyreotomie	31.98↔	Sonstige Operationen am Larynx
30.22.99↔	Chordektomie, sonstige	31.99↔	Sonstige Operationen an der Trachea
30.29.00↔	Sonstige partielle Laryngektomie, n.n.bez.	32.09.00↔	So Lok Exz o Destr von Läs o Gew an e Bronch, n.n.bez.
30.29.10↔	Cricohyoidoepiglottopexy (CHEP)	32.09.10↔	So Lok Exz o Destr v Läs o Gew an e Bronch, d Thorakot
30.29.11↔	Cricohyoidopexy (CHP)	32.09.20↔	S Lk Exz o Dstr v Läs o Gw an e Brnch, d Thrkskpie
30.29.20↔	Partielle Larynx-Pharynx-Resektion	32.09.99↔	So Lok Exz o Destr von Läs o Gew an e Bronch, so
30.29.21↔	Partielle Laryngektomie frontale (Huet)	32.1x.10↔	Sonst Exzision an einem Bronchus, Bifurkationsresektion
30.29.22↔	Partielle Laryngektomie frontolaterale (Leroux-Robert)	32.1x.20↔	So Exz an e Bronch, Rev e Bronchusstumpfinsuffizienz
30.29.30↔	Arytenoidektomie	32.30↔	Thorakoskopische Segmentresektion der Lunge
30.29.99↔	Sonstige partielle Laryngektomie, sonstige	32.39↔	Sonst und nicht näher bez Segmentresektion der Lunge
30.3x.00↔	Vollständige Laryngektomie, n.n.bez.	32.41.00↔	Thorakoskopische Lobektomie an der Lunge, n.n.bez.
30.3x.10↔	Vollständige Laryngektomie, ohne Rekonstruktion	32.41.10↔	Lbkt an d L, thrksk, oh Ang e rd Lymphkt, n.n.bz.
30.3x.11↔	Vollständige Laryekt, Rekonstruktion m lok Schleimhaut	32.41.11↔	Lbkt an d L, thrksk, oh Ang rd Lymphkt, oh brnchpl o angiopl Erw
30.3x.12↔	Vollständige Laryekt, Reko m Ni vaskularisiertem Tx	32.41.12↔	Lbkt an d L, thrksk, oh Ang e rd Lymphkt, m brnchpl Erw
30.3x.13↔	Vollständige Laryekt, Rekonstruktion m gestielt reg Lp	32.41.13↔	Lbkt an d L, thrksk, oh Ang e rd Lymphkt, m angiopl Erw
30.3x.14↔	Vollständige Laryekt, Rekonstruktion m gestielt Fernl	32.41.14↔	Lbkt an d L, thrksk, oh Ang rd Lymphkt, m brnchpl u angiopl Erw
30.3x.15↔	Vollständige Laryekt, Reko m fr mikrovaskanast Tx	32.41.19↔	Lobekt an d Lu, thoraxsk, oh Ang e rad Lymphpekt, so
30.3x.16↔	Vollständige Laryekt, Rekonstruktion mit fr Darmtr	32.41.20↔	Lobekt an d Lu, thoraxsk, m radik Lymphpekt, n.n.bez.
30.3x.17↔	Vollständige Laryngektomie, Rekonstruktion mit Magenhochzug	32.42.00↔	Lobektomie an der Lunge, offen chirurgisch, n.n.bez.
30.3x.19↔	Vollständige Laryngektomie, sonstige Rekonstruktion	32.42.10↔	Lbkt an d L, offn chr, oh Ang e rd Lymphkt, n.n.bz.
30.3x.99↔	Vollständige Laryngektomie, sonstige	32.42.11↔	Lbkt an d L, offn chr, oh Ang rd Lymphkt, oh brnchpl o angiopl Erw
30.4x.00↔	Radikale Laryngektomie, n.n.bez.	32.42.12↔	Lbkt an d L, offn chr, oh Ang e rd Lymphkt, m brnchpl Erw
30.4x.10↔	Radikale Laryngektomie, mit Pharyngektomie, oh Rekonstrukt	32.42.13↔	Lbkt an d L, offn chr, oh Ang e rd Lymphkt, m angiopl Erw
30.4x.11↔	Rad Laryekt, m Pharyngekt, Reko m lok Schleimhaut	32.42.14↔	Lbkt an d L, offn chr, oh Ang rd Lymphkt, m brnchpl u angiopl Erw
30.4x.12↔	Rad Laryekt, m Pharyngekt, Reko m Ni vaskul Tx	32.42.19↔	Lobekt an d Lu, offen chir, oh Ang e rad Lymphpekt, so
30.4x.13↔	Rad Laryekt, m Pharyngekt, Reko m gestielt reg Lp	32.42.20↔	Lobekt an d Lu, offen chir, m radik Lymphpekt, n.n.bez.
30.4x.14↔	Rad Laryekt, m Pharyngekt, Reko m gestielt Lp	32.42.21↔	Lbkt an d L, offn chr, m rdk Lymphkt, oh brnchpl o angiopl Erw
30.4x.15↔	Rad Laryekt, m Pharyngekt, Reko m fr mikrovaskanast Tx	32.42.22↔	Lbkt an d L, offn chr, m rdk Lymphkt, m brnchpl Erw
30.4x.16↔	Rad Laryekt, m Pharyngekt, Rekonstruktion m fr Darmtr	32.42.23↔	Lbkt an d L, offn chr, m rdk Lymphkt, m angiopl Erw
30.4x.17↔	Rad Laryekt, m Pharyngekt, Reko m Magenhochzug	32.42.24↔	Lbkt an d L, offn chr, m rdk Lymphkt, m brnchpl u angiopl Erw
30.4x.19↔	Rad Laryekt, m Pharyngekt, sonstige Rekonstruktion	32.42.29↔	Lobekt an d Lu, offen chir, m radik Lymphpekt, sonstige
30.4x.20↔	Rad Laryekt, m Pharyngekt und Schilddres, oh Reko	32.42.30↔	Lobektomie an der Lunge, erweitert
30.4x.21↔	Rd Lrykt, m Phryngkt u Schlddrs, Rk m lk Schleimh	32.42.40↔	Lobektomie an der Lunge, Bilobektomie, n.n.bez.
30.4x.22↔	Rd Lrykt, m Phryngkt u Schlddrs, Rk m N vskl Tx	32.42.41↔	Lobekt an d Lu, Bilobekt, ohne bronchopl o angiopl Erw
30.4x.23↔	Rd Lrykt, m Phryngkt u Schlddrs, Rk m gstielt rg Lp	32.42.42↔	Lobektomie an d Lunge, Bilobekt, mit bronchopl Erw
30.4x.24↔	Rd Lrykt, m Phryngkt u Schlddrs, Rk m gstielt Lp	32.42.43↔	Lobektomie an d Lunge, Bilobekt, mit angiopl Erw
30.4x.25↔	Rd Lrykt, m Phryngkt u Schlddrs, Rk m fr mkrvsknst Tx	32.42.44↔	Lobekt an d Lu, Bilobekt, m bronchopl und angiopl Erw
30.4x.26↔	Rd Lrykt, m Phryngkt u Schlddrs, Rk m fr Dmtr	32.42.49↔	Lobektomie an der Lunge, Bilobektomie, sonstige
30.4x.27↔	Rd Lrykt, m Phryngkt u Schlddrs, Rk m Mgnhchzg	32.42.99↔	Lobektomie an der Lunge, offen chirurgisch, sonstige
30.4x.29↔	Rad Laryekt, m Pharyngekt und Schilddres, so Reko	32.49↔	Sonstige Lobektomie an der Lunge
30.4x.99↔	Radikale Laryngektomie, sonstige	32.50↔	Thorakoskopische Pneumonektomie
31.61↔	Naht einer Rissverletzung am Larynx	32.59↔	Exzision der Lunge, n.n.bez.
31.62↔	Verschluss einer Larynxfistel	32.6↔	Radikale Dissektion von Thoraxstrukturen
31.63↔	Revision einer Laryngostomie	33.20↔	Thorakoskopische Lungenbiopsie
31.64↔	Versorgung einer Larynxfraktur	33.25↔	Offene Bronchusbiopsie
31.69.00↔	Sonstige plastische Rekonstruktion am Larynx, n.n.bez.	33.33↔	Pneumoperitoneum für Lungenkollaps

33.41↔	Naht eines Bronchusrisses	34.82↔	Naht eines Zwerchfellrisses
33.42↔	Verschluss einer Bronchusfistel	34.83↔	Verschluss einer Zwerchfellfistel
33.43↔	Verschluss einer Lungenverletzung	34.84↔	Sonstige plastische Rekonstruktion am Zwerchfell
33.92↔	Ligatur eines Bronchus	34.85↔	Implantation eines Zwerchfellschrittmachers
34.02↔	Probethorakotomie	34.89.00↔	Sonstige Operationen am Zwerchfell, n.n.bez.
34.03↔	Rethorakotomie	34.89.10↔	Sonstige Op a Zwerchfell, Inzision (Zwerchfellsplattung)
34.1↔	Inzision des Mediastinums	34.89.99↔	Sonstige Operationen am Zwerchfell, sonstige
34.20↔	Thorakoskopische Pleurabiopsie	34.93↔	Plastische Rekonstruktion an der Pleura
34.21.00↔	Transpleurale Thorakoskopie, n.n.bez.	34.99.00↔	Sonstige Operationen am Thorax, n.n.bez.
34.21.10↔	Transpleurale Thorakoskopie, Ersteingriff	34.99.10↔	Entnahme von Rippenknorpel als Transplantat
34.21.20↔	Transpleurale Thorakoskopie, Reeingriff	34.99.99↔	Sonstige Operationen am Thorax, sonstige
34.21.99↔	Transpleurale Thorakoskopie, sonstige	37.10↔	Inzision am Herzen n.n.bez.
34.26↔	Offene Biopsie am Mediastinum	37.11.00↔	Kardiotomie, n.n.bez.
34.27.00↔	Biopsie am Zwerchfell, n.n.bez.	37.11.10↔	Epikardiale, endokardiale und epimyokardiale Inzision
34.27.20↔	Offene Biopsie am Zwerchfell	37.11.99↔	Kardiotomie, sonstige
34.27.99↔	Biopsie am Zwerchfell, sonstige	37.12↔	Perikardiotomie
34.3x.00↔	Exz oder Destr von Läs oder Gew d Mdst, n.n.bez.	37.31.00↔	Perikardektomie, n.n.bez.
34.3x.10↔	Exzision von Läsion oder Gewebe des Mediastinums	37.31.10↔	Perikardektomie, partiell
34.3x.20↔	Resektion von Läsion oder Gewebe des Mediastinums, n.n.bez.	37.31.20↔	Perikardektomie, total
34.3x.21↔	Res von Läs o Gew d Mdst, oh Res an mediast Organen	37.31.30↔	Adhäsiolyse am Perikard
34.3x.22↔	Rs v Läs o Gw d Mdst, m Lngnrs o Brstwndteilsktion	37.31.99↔	Perikardektomie, sonstige
34.3x.23↔	Resektion von Läs o Gew d Mdst, m Perikardtres	37.75.00↔	Revision von Elektroden, n.n.bez.
34.3x.24↔	Resektion von Läs o Gew d Mdst, m prothetischem GefErs	37.75.10↔	Sondenkorrektur eines Herzschrittmachers oder Defi
34.3x.25↔	Resektion von Läs o Gew d Mdst, m Lungenres und GefErs	37.75.20↔	Kupplungskorrektur eines Herzschrittmachers oder Defi
34.3x.26↔	Res von Läs o Gew d Mdst, m Lungenres und Perikardtres	37.75.99↔	Revision von Elektroden, sonstige
34.3x.27↔	Res von Läs o Gew d Mdst, m Perikardtres und GefErs	37.77.00↔	Entfernen von Elektrode(n) ohne Ersatz, n.n.bez.
34.3x.28↔	Rs v Läs o Gw d Mdst, m Lngn u Prkrdrts u GfErs	37.77.10↔	Ens tchn Untst z Entf v Sndn e Hrzschrn o Df, ExcmlRsr
34.3x.29↔	Resektion von Läsion oder Gewebe des Mediastinums, sonst	37.77.11↔	Ens tchn Untst z Entf v Sndn HSM o Df,elktrch Dsktionsgrät
34.3x.30↔	Destruktion von Läsion oder Gewebe des Mediastinums	37.77.19↔	Ens tchn Untst z Entf v Sndn e Hrzschrn o Df, S
34.3x.99↔	Exz oder Destr von Läs oder Gew d Mdst, sonstige	37.77.80↔	Ens tchn Untst z Entf v Sndn e Hrzschrn o Df, n.n.bz.
34.4x.00↔	Exzision oder Destr einer Läsion an d Bruw, n.n.bez.	37.77.99↔	Entfernen von Elektrode(n) ohne Ersatz, sonstige
34.4x.10↔	Exzision einer Läsion an der Brustwand	37.79.01↔	Implantation eines Ereignis Rekorder
34.4x.20↔	Teilresektion einer Läsion an der Brustwand, n.n.bez.	37.79.10↔	Implnt o Aggrgwchs(h Ändrng d Snd)e EreignsRkrdrts,nnbz
34.4x.21↔	Teilresektion e Läsion an der Brustwand, ohne Rekonstruktion	37.79.11↔	Aggregwechs (oh Änderung d Sonde) e EreignisRekorders
34.4x.22↔	Teilresektion e Läsion an der Brustwand, mit Rekonstruktion	37.79.19↔	Implnt o Aggrgwchs (h Ändrng d Snd) e EreignsRkrdrts, so
34.4x.30↔	Rs e Läs an d Brw, kmpltt Rs d Strmms, n.n.bz.	37.85.00↔	Erstz jgl EnkSchrttmVrtrtp, N spzf ob rt rspns, n.n.bz.
34.4x.31↔	Res e Läs an d Bruw, komplette Res d Sternums, oh Reko	37.85.10↔	Aggrgwchs jgl EnkSchrttmVrtrtp, N spzf ob rt rspns
34.4x.32↔	Res e Läs an d Bruw, komplette Res d Sternums, m Reko	37.85.20↔	Agg u Sndnwch jgl EnkSchrttmVrtrtp, N spzf ob rt rspns
34.51↔	Dekortikation der Lunge	37.85.99↔	Erstz jgl EnkSchrttmVrtrtp, N spzf ob rt rspns, so
34.52↔	Thorakoskopische Dekortikation der Lunge	37.87.00↔	Ers jeglichen Zweikammer-Schrittmachertypes, n.n.bez.
34.59.10↔	Sonst Exzision an der Pleura, thorakoskopische Pleurektomie	37.87.10↔	Aggregatwechsel jeglichen Zweikammer-Schrittmachertypes
34.59.20↔	Sonst Exzision an der Pleura, offen chirurgische Pleurektomie	37.87.20↔	Agg und Sondenwechsel jegl ZweikammerSchrittmtyper
34.6x.00↔	Pleurodese, n.n.bez.	37.87.99↔	Ers jeglichen Zweikammer-Schrittmachertypes, sonsts
34.6x.11↔	Pleurodese, offen chirurgisch, ohne Dekortikation	37.88.00↔	Implant e Dreikschrittm (biv Stimulation), n.n.bez.
34.6x.12↔	Pleurodese, offen chirurgisch, mit Dekortikation	37.88.10↔	Implant e Dreikschrittm (biv Stimul) m d Mögl d Fernüb
34.6x.19↔	Pleurodese, offen chirurgisch, sonstige	37.88.99↔	Implant e Dreikschrittm (biv Stimulation), sonstige
34.6x.20↔	Pleurodese, thorakoskopisch, n.n.bez.	37.89.00↔	Revision oder Entfernen eines Schrittmachers, n.n.bez.
34.6x.21↔	Pleurodese, thorakoskopisch, ohne Dekortikation	37.89.10↔	Rev e Sm, Defi, Synchronisationssysteme o Ereignrek
34.6x.22↔	Pleurodese, thorakoskopisch, mit Dekortikation	37.89.20↔	Systemst v EinkamSyst auf 2 resp. Dreiksys, n.n.bez.
34.6x.29↔	Pleurodese, thorakoskopisch, sonstige	37.89.21↔	Systemumstellung von Einkammer- auf Zweikammersystem
34.6x.99↔	Pleurodese, sonstige	37.89.22↔	Systemumstellung von Einkammer- auf Dreikammersystem
34.71↔	Naht einer Brustwandverletzung	37.89.23↔	Systemumstellung von Zweikammer- auf Dreikammersystem
34.72↔	Verschluss einer Thorakostomie	37.89.29↔	Systemst von EinkamSyst auf 2 resp. Dreiksys, so
34.73↔	Verschluss anderer Thoraxfisteln	37.89.30↔	Revision von Dreikammerschrittmacher, n.n.bez.
34.79.00↔	Sonst plastische Rekonstruktion an der Brustwand, n.n.bez.	37.89.31↔	Aggregwechs jegl DreikammerSchrittmtyper, n.n.bez.
34.79.10↔	S Plst Rk an d Brw, sk Vrschl e Thrkt, n.n.bz.	37.89.39↔	Revision von Dreikammerschrittmacher, sonstige
34.79.11↔	S Plst Rk an d Brw, sk Vrschl e Thrkt, d Drht	37.89.40↔	Entf von Herzschrm o Resynschrittm, n.n.bez.
34.79.12↔	So Plast Reko an d Bruw, sek Verschl e Thorakot, d PI	37.89.41↔	Entfernen von Herzschrittmacher
34.79.19↔	So Plast Reko an d Bruw, sek Verschluss e Thorakot, so	37.89.42↔	Entfernen von Resynchronisationsherzschrittmacher
34.79.20↔	So Plast Reko an d Bruw, Stab, offen chir, n.n.bez.	37.89.49↔	Entf von Herzschrm o Resynschrittm, sonstige
34.79.21↔	So Plast Reko an d Bruw, Stab, offen chir, d Draht	37.89.50↔	Entf e Sm, Defi, Synchronisationssysteme o Ereignrek
34.79.22↔	So Plast Reko an d Bruw, Stab, offen chir, d PI	37.89.99↔	Revision oder Entfernen eines Schrittmachers, sonstige
34.79.29↔	So Plast Reko an d Bruw, Stab, offen chir, so	37.94.00↔	Implantation oder Ers eines Defi, n.n.bez.
34.79.30↔	S Plst Rk an d Brw, off Rp e Strnmfrktr, n.n.bz.	37.94.01↔	Implantation eines Defi mit Einkammer-Stimulation
34.79.31↔	S Plst Rk an d Brw, off Rp e Strnmfrktr, d Drht	37.94.02↔	Implantation eines Defi mit Zweikammer-Stimulation
34.79.32↔	S Plst Rk an d Brw, off Rp e Strnmfrktr, d PI	37.94.03↔	Implantation eines Defibrillators mit biv Stimulation
34.79.39↔	So Plast Reko an d Bruw, off Rep e Sternumfraktur, So	37.94.04↔	Imp Df m zszätzlchm Drcksnsr z ninv Mssng d rchtvsntr Drcks
34.79.40↔	So Plast Reko an d Bruw, Knochenplastik und Knochtx	37.94.10↔	Ersetzen eines Defibrillators, n.n.bez.
34.79.99↔	Sonst plastische Rekonstruktion an der Brustwand, sonst	37.94.11↔	Ersetzen eines Defibrillators mit Einkammer-Stimulation
34.81↔	Exzision von Läsion oder Gewebe am Zwerchfell	37.94.12↔	Ers eines Defi mit Zweikammer-Stimulation

37.94.19↔	Ersetzen eines Defibrillators, sonstige	38.16.13↔	Endarterektomie der A. hepatica
37.94.20↔	Systemst e Herzschrm auf Defi m EinkStimul, n.n.bez.	38.16.14↔	Endarterektomie der A. lienalis
37.94.21↔	Systemumstellung e Herzschrm auf Defi m EinkStimul	38.16.15↔	Endarterektomie der A. renalis
37.94.22↔	Systemst e Herzschrm o Defi auf Defi m ZweikStimul	38.16.16↔	Endarterektomie der A. mesenterialis
37.94.29↔	Systemst e Herzschrm o Defi auf Defi m biv Stimul, so	38.16.17↔	Endarterektomie der A. lumbalis
37.94.99↔	Implnt o Erstz e tt autm Krdivotr / DfSyst [AICD], S	38.16.18↔	Endarterektomie der A. iliaca
37.98.00↔	Ersetz nur d Pulsgener e autom Kardiov/Defi, n.n.bez.	38.16.19↔	Endarterektomie von viszeralen Arterien, sonstige
37.98.10↔	Erstz nr d Plsgnr e autm Krdiv/Df m EnkStml	38.16.99↔	Endarterektomie von abdominalen Arterien, sonstige
37.98.11↔	Erstz nr d Plsgnr e autm Krdiv/Df m Zweikmmrstmliion	38.18.00↔	Endarterektomie von Gefässen der unteren Extremität, n.n.bez.
37.98.12↔	Erstz nr d Plsgnr e autm Krdiv/Df m bv Stml	38.18.10↔	Endarterektomie der A. femoralis (communis) (superficialis)
37.98.99↔	Ersetz nur d Pulsgener e autom Kardiov/Defi, sonstige	38.18.11↔	Endarterektomie der A. profunda femoris
37.99.00↔	Sonstige Operationen an Herz und Perikard, n.n.bez.	38.18.12↔	Endarterektomie der A. poplitea
37.99.10↔	Intramyokardiale Stammzelltherapie, n.n.bez.	38.18.99↔	Endarterektomie von Gefässen der unteren Extremität, sonst
37.99.11↔	Intramyok Stammzth oh Anr v Stammzfrakt o kult Verm	38.30↔	Gefässresektion, Lokalisation n.n.bez.
37.99.12↔	Intramyok Stammzth m Anr v Stammzfrakt o kult Verm	38.32.00↔	Resektion von and Gef a Kopf und Ha m Anast, n.n.bez.
37.99.19↔	Intramyokardiale Stammzelltherapie, sonstige	38.32.10↔	Resektion von extkr Aa an Kopf und Hals mit Anast
37.99.20↔	Operationen bei kongenitalen Anomalien des Herzens, n.n.bez.	38.32.20↔	Res von extkr Venen an Kopf und Ha m Anast, n.n.bez.
37.99.29↔	Operationen bei kongenitalen Anomalien des Herzens, sonst	38.32.21↔	Resektion der V. jugularis mit Anastomose
37.99.30↔	Ligatur eines Herzohres	38.32.22↔	Res von oberfl extkr Venen an Kopf und Ha m Anast
37.99.80↔	Reoperation an Herz und Perikard	38.32.99↔	Resektion von and Gef an Kopf und Ha m Anast, sonstige
37.99.99↔	Sonstige Operationen an Herz und Perikard, sonstige	38.33.00↔	Resektion von Gef d oberen Extrem (m Anast), n.n.bez.
38.01↔	Inzision von intrakraniellen Gefässen	38.33.10↔	Resektion von Aa d oberen Extrem mit Anast, n.n.bez.
38.04.00↔	Inzision der Aorta, n.n.bez.	38.33.11↔	Resektion von Arterien des Oberarmes mit Anastomose
38.04.10↔	Inzision von Aorta ascendens und Aortenbogen	38.33.12↔	Resektion der A. ulnaris mit Anastomose
38.04.20↔	Inzision der Aorta descendens	38.33.13↔	Resektion von sonst Arterien des Unterarmes mit Anastomose
38.04.30↔	Inzision der Aorta abdominalis	38.33.14↔	Resektion von Arterien der Hand mit Anastomose
38.04.99↔	Inzision der Aorta, sonstige	38.33.20↔	Resektion von Venen d oberen Extrem m Anast, n.n.bez.
38.05.00↔	Inzision von anderen thorakalen Gefässen, n.n.bez.	38.33.21↔	Resektion der V. axillaris mit Anastomose
38.05.10↔	Inzision von anderen thorakalen Arterien	38.33.22↔	Res von sonstigen tiefen Venen d ob Extrem m Anast
38.05.20↔	Inzision von thorakalen Venen, n.n.bez.	38.33.23↔	Resektion von oberfl Venen d ob Extrem m Anast
38.05.21↔	Inzision von thorakalen tiefen Venen	38.33.99↔	Resektion von Gef d oberen Extrem (m Anast), sonstige
38.05.29↔	Inzision von thorakalen Venen, sonstige	38.34.00↔	Resektion der Aorta mit Anastomose, n.n.bez.
38.05.99↔	Inzision von anderen thorakalen Gefässen, sonstige	38.34.10↔	Resektion d Aort ascendens und d Aortenbogens m Anast
38.06.00↔	Inzision von abdominalen Arterien, n.n.bez.	38.34.20↔	Resektion der Aorta descendens mit Anastomose
38.06.10↔	Inzision von viszeralen Arterien, n.n.bez.	38.34.30↔	Resektion der Aorta abdominalis mit Anastomose
38.06.11↔	Inzision des Truncus coeliacus	38.34.99↔	Resektion der Aorta mit Anastomose, sonstige
38.06.12↔	Inzision der A. gastrica	38.35.00↔	Resektion von thorakalen Gefässen mit Anastomose, n.n.bez.
38.06.13↔	Inzision der A. hepatica	38.35.10↔	Resektion von thorakalen Arterien mit Anastomose, n.n.bez.
38.06.14↔	Inzision der A. lienalis	38.35.11↔	Resektion der A. subclavia mit Anastomose
38.06.15↔	Inzision der A. renalis	38.35.12↔	Resektion des Truncus brachiocephalicus mit Anastomose
38.06.16↔	Inzision der A. mesenterialis	38.35.13↔	Resektion der A. pulmonalis mit Anastomose
38.06.17↔	Inzision der A. lumbalis	38.35.19↔	Resektion von thorakalen Arterien mit Anastomose, sonst
38.06.18↔	Inzision der A. iliaca	38.35.20↔	Resektion von thorakalen Venen mit Anastomose, n.n.bez.
38.06.19↔	Inzision von viszeralen Arterien, sonstige	38.35.21↔	Resektion der V. pulmonalis mit Anastomose
38.06.99↔	Inzision von abdominalen Arterien, sonstige	38.35.22↔	Resektion der V. subclavia mit Anastomose
38.07.00↔	Inzision von abdominalen Venen, n.n.bez.	38.35.23↔	Resektion der V. cava superior mit Anastomose
38.07.10↔	Inzision von tiefen abdominalen Venen, n.n.bez.	38.35.28↔	Res von thorakalen von sonstigen tiefen Venen m Anast
38.07.11↔	Inzision der V. cava inferior	38.35.29↔	Resektion von thorakalen Venen mit Anastomose, sonstige
38.07.12↔	Inzision der V. iliaca	38.35.99↔	Resektion von thorakalen Gefässen mit Anastomose, sonst
38.07.19↔	Inzision von tiefen abdominalen Venen, sonstige	38.36.00↔	Resektion von abdominalen Arterien mit Anastomose, n.n.bez.
38.07.99↔	Inzision von abdominalen Venen, sonstige	38.36.10↔	Resektion von viszeralen Arterien mit Anastomose, n.n.bez.
38.10↔	Endarterektomie, Lokalisation n.n.bez.	38.36.11↔	Resektion des Truncus coeliacus mit Anastomose
38.11↔	Endarterektomie von intrakraniellen Gefässen	38.36.12↔	Resektion der A. gastrica mit Anastomose
38.12↔	Endarterektomie von anderen Gefässen an Kopf und Hals	38.36.13↔	Resektion der A. hepatica mit Anastomose
38.13↔	Endarterektomie von Gefässen der oberen Extremität	38.36.14↔	Resektion der A. lienalis mit Anastomose
38.14.00↔	Endarterektomie der Aorta, n.n.bez.	38.36.15↔	Resektion der A. renalis mit Anastomose
38.14.10↔	Endarterektomie von Aorta ascendens und Aortenbogen	38.36.16↔	Resektion der A. mesenterialis mit Anastomose
38.14.20↔	Endarterektomie der Aorta descendens	38.36.17↔	Resektion der A. iliaca mit Anastomose
38.14.30↔	Endarterektomie der Aorta abdominalis	38.36.19↔	Resektion von viszeralen Arterien mit Anastomose, sonst
38.14.99↔	Endarterektomie der Aorta, sonstige	38.36.99↔	Resektion von abdominalen Arterien mit Anastomose, sonst
38.15.00↔	Endarterektomie der anderen thorakalen Gefässe, n.n.bez.	38.37.00↔	Resektion von abdominalen Venen mit Anastomose, n.n.bez.
38.15.10↔	Endarterektomie der A. subclavia	38.37.10↔	Resektion von tiefen abdomin Venen mit Anastomose, n.n.bez.
38.15.20↔	Endarterektomie des Truncus brachiocephalicus	38.37.11↔	Resektion der V. cava inferior mit Anastomose
38.15.30↔	Endarterektomie der A. pulmonalis	38.37.12↔	Resektion der V.iliaca mit Anastomose
38.15.40↔	Endarterektomie der V. pulmonalis	38.37.19↔	Resektion von tiefen abdomin Venen mit Anastomose, sonst
38.15.99↔	Endarterektomie der anderen thorakalen Gefässe, sonst	38.37.99↔	Resektion von abdominalen Venen mit Anastomose, sonst
38.16.00↔	Endarterektomie von abdominalen Arterien, n.n.bez.	38.38.00↔	Resektion von Aa d unteren Extrem mit Anast, n.n.bez.
38.16.10↔	Endarterektomie von viszeralen Arterien, n.n.bez.	38.38.10↔	Resektion d A. fem m Anast (communis) (superficialis)
38.16.11↔	Endarterektomie des Truncus coeliacus	38.38.11↔	Resektion der A. profunda femoris mit Anastomose
38.16.12↔	Endarterektomie der A. gastrica	38.38.12↔	Resektion der A. poplitea mit Anastomose

38.38.99↔	Resektion von Aa d unteren Extrem mit Anast, sonstige	38.65.29↔	Sonstige Exzision von thorakalen Venen, sonstige
38.39.00↔	Resektion von Venen d unteren Extrem m Anast, n.n.bez.	38.65.99↔	Sonstige Exzision von thorakalen Gefässen, sonstige
38.39.10↔	Resektion von Venen der unt Extremität mit Anastomose, tiefe	38.66.00↔	Sonstige Exzision von abdominalen Arterien, n.n.bez.
38.39.99↔	Resektion von Venen d unteren Extrem m Anast, sonstige	38.66.10↔	Sonstige Exzision von viszeralen Arterien, n.n.bez.
38.40↔	Resektion von Blutgefässen mit Ersatz, Lokalisation n.n.bez.	38.66.11↔	Sonstige Exzision des Truncus coeliacus
38.42↔	Resektion von anderen Blutgefässen an Kopf und Hals	38.66.12↔	Sonstige Exzision der A. gastrica
38.43.00↔	Resektion von Blgef d oberen Extrem mit Ers, n.n.bez.	38.66.13↔	Sonstige Exzision der A. hepatica
38.43.10↔	Resektion von Arterien der oberen Extremität mit Ersatz	38.66.14↔	Sonstige Exzision der A. lienalis
38.43.11↔	Resektion der A. axillaris mit Ersatz	38.66.15↔	Sonstige Exzision der A. renalis
38.43.20↔	Res von Venen der oberen Extremität mit Ersatz, n.n.bez.	38.66.16↔	Sonstige Exzision der A. mesenterialis
38.43.21↔	Resektion der V. axillaris mit Ersatz	38.66.17↔	Sonstige Exzision der A. lumbalis
38.43.28↔	Resektion von sonstigen tiefen Venen d ob Extrem m Ers	38.66.18↔	Sonstige Exzision der A. iliaca
38.43.29↔	Resektion von Venen der oberen Extremität mit Ersatz, sonst	38.66.19↔	Sonstige Exzision viszeraler Arterien, sonstige
38.43.99↔	Resektion von Blgef d oberen Extrem mit Ers, sonstige	38.66.99↔	Sonstige Exzision abdominaler Arterien, sonstige
38.44.00↔	Resektion der Aorta abdominalis mit Ersatz, n.n.bez.	38.67.00↔	Sonstige Exzision von abdominalen Venen, n.n.bez.
38.44.10↔	Resektion der Aorta abdominalis, suprarenal mit Ersatz	38.67.10↔	Sonst Exzision von tiefen abdominalen Venen, n.n.bez.
38.44.11↔	Resektion der Aorta abdominalis, infrarenal mit Ersatz	38.67.11↔	Sonstige Exzision der V. cava inferior
38.44.12↔	Resektion der Aorta abdominalis, juxtarenal mit Ersatz	38.67.12↔	Sonstige Exzision der V. iliaca
38.44.99↔	Resektion der Aorta abdominalis mit Ersatz, sonstige	38.67.19↔	Sonst Exzision von tiefen abdominalen Venen, sonst
38.45.00↔	Resektion von thorakalen Blutgefässen mit Ersatz, n.n.bez.	38.67.99↔	Sonstige Exzision von abdominalen Venen, sonstige
38.45.10↔	Resektion der thorakalen Aorta mit Ersatz, n.n.bez.	38.68.00↔	Sonst Exzision von Arterien der unteren Extremität, n.n.bez.
38.45.11↔	Resektion Aorta ascendens od des Aortenbogens mit Ersatz	38.68.10↔	Sonstige Exzision von Arterien des Oberschenkels
38.45.12↔	Resektion der Aorta thoracica mit Ersatz	38.68.20↔	Sonst Exzision von Arterien des Unterschenkels und des Fußes
38.45.13↔	Resektion der Aorta thoracoabdominalis mit Ersatz	38.68.99↔	Sonst Exzision von Arterien der unteren Extremität, sonst
38.45.14↔	Resektion der thorakalen Aorta und Ersatz mit Hybridprothese	38.69↔	Sonstige Exzision von Venen der unteren Extremität
38.45.19↔	Resektion der thorakalen Aorta mit Ersatz, sonstige	38.7x.10↔	Unterbrechung des V. cava chirurgisch, n.n.bez.
38.45.20↔	Resektion sonstr thorakaler Arterien mit Ersatz, n.n.bez.	38.7x.11↔	Einsetzen e Antiembolie-Schirmes in die V. cava, chirurgisch
38.45.21↔	Resektion der A. pulmonalis mit Ersatz	38.7x.12↔	Entfernung e AntiembolieSchirmes in d V. cava, chir
38.45.22↔	Resektion des Truncus brachiocephalicus mit Ersatz	38.7x.13↔	Ligatur oder Plicature der V. cava, chirurgische
38.45.29↔	Resektion sonstiger thorakaler Arterien mit Ersatz	38.7x.19↔	Chirurgische Unterbrechung des V. cava, chirurgisch, sonst
38.45.30↔	Resektion thorakaler Venen mit Ersatz, n.n.bez.	38.80↔	Sonstiger chir Verschluss von Gef, Lok n.n.bez.
38.45.31↔	Resektion der V. cava superior mit Ersatz	38.82.00↔	So chir Verschluss von Gef a Kopf und Ha, n.n.bez.
38.45.38↔	Resektion sonstiger tiefer thorakaler Venen mit Ersatz	38.82.10↔	Sonstiger chir Verschluss von extrk Aa an Kopf und Ha
38.45.39↔	Resektion thorakaler Venen mit Ersatz, sonstige	38.82.20↔	So chir Verschl v extrk Venen an Kopf u Ha, n.n.bez.
38.45.99↔	Resektion von thorakalen Blutgefässen mit Ersatz, sonst	38.82.21↔	Sonstiger chirurgischer Verschluss der V. jugularis
38.46↔	Resektion von abdominalen Arterien mit Ersatz	38.82.22↔	So chir Verschl v sonst tief extrk Venen an Kopf u Ha
38.47.00↔	Resektion von abdominalen Venen mit Ersatz, n.n.bez.	38.82.29↔	So chir Verschluss von extrk Venen an Kopf und Ha, so
38.47.10↔	Resektion von tiefen abdominalen Venen mit Ersatz, n.n.bez.	38.82.99↔	So chir Verschluss von Gef a Kopf und Ha, sonstige
38.47.11↔	Resektion der V. cava inferior mit Ersatz	38.83.00↔	So chir Verschluss von Gef d ob Extrem, n.n.bez.
38.47.12↔	Resektion der V. iliaca mit Ersatz	38.83.10↔	Sonstiger chir Verschluss von Aa d ob Extrem, n.n.bez.
38.47.19↔	Resektion von tiefen abdominalen Venen mit Ersatz, sonst	38.83.11↔	Sonstr chirurgischer Verschluss von Arterien der Hand
38.47.99↔	Resektion von abdominalen Venen mit Ersatz, sonstige	38.83.19↔	Sonstiger chir Verschluss von sonstigen Aa d ob Extrem
38.48.00↔	Resektion von Aa d unteren Extrem mit Ers, n.n.bez.	38.83.20↔	So chir Verschluss von Venen d ob Extrem, n.n.bez.
38.48.10↔	Res der A. femoralis mit Ersatz (communis) (superficialis)	38.83.21↔	Sonstiger chir Verschluss von tiefen Venen d ob Extrem
38.48.11↔	Resektion der A. profunda femoris mit Ersatz	38.83.29↔	So chir Verschluss von Venen d ob Extrem, sonstige
38.48.12↔	Resektion der A. poplitea mit Ersatz	38.83.99↔	So chir Verschluss von Gef d ob Extrem, sonstige
38.48.13↔	Resektion von Arterien des Unterschenkels mit Ersatz	38.84.00↔	Sonstiger chirurgischer Verschluss der Aorta, n.n.bez.
38.48.99↔	Resektion von Aa d unteren Extrem mit Ers, sonstige	38.84.10↔	Sonstiger chirurgischer Verschluss der thorakalen Aorta
38.49.00↔	Resektion von Venen der unt Extremität mit Ersatz, n.n.bez.	38.84.20↔	Sonstr chirurgischer Verschluss der Aorta abdominalis
38.49.10↔	Resektion von tiefen Venen der unteren Extremität mit Ersatz	38.84.99↔	Sonstiger chirurgischer Verschluss der Aorta, sonstige
38.49.99↔	Resektion von Venen der unteren Extremität mit Ersatz, sonst	38.85.00↔	So chir Verschluss von and thorakalen Gef, n.n.bez.
38.60↔	Sonstige Exzision von Gefässen, Lokalisation n.n.bez.	38.85.10↔	So chir Verschluss von and thorakalen Aa, n.n.bez.
38.62↔	Sonstige Exzision von Gefässen an Kopf und Hals	38.85.11↔	Sonstiger chirurgischer Verschluss der A. subclavia
38.63.00↔	Sonst Exzision von Gefässen der oberen Extremität, n.n.bez.	38.85.12↔	Sonstiger chirurgischer Verschluss der A. pulmonalis
38.63.10↔	Sonst Exzision von Arterien der oberen Extremität, n.n.bez.	38.85.13↔	Sonstr chirurgischer Verschluss des Truncus brachiocephalicus
38.63.11↔	Sonstige Exzision von Arterien der Hand	38.85.19↔	So chir Verschluss von and thorakalen Aa, sonstige
38.63.19↔	Sonst Exzision von Arterien der oberen Extremität, sonst	38.85.20↔	So chir Verschluss von thorakalen Venen, n.n.bez.
38.63.20↔	Sonst Exzision von Venen der oberen Extremität, n.n.bez.	38.85.21↔	Sonstiger chirurgischer Verschluss der V. cava superior
38.63.21↔	Sonst Exzision von tiefen Venen der oberen Extremität	38.85.22↔	Sonstiger chirurgischer Verschluss der V. pulmonalis
38.63.29↔	Sonst Exzision von Venen der oberen Extremität, sonst	38.85.23↔	Sonstiger chirurgischer Verschluss der V. subclavia
38.63.99↔	Sonst Exzision von Gefässen der oberen Extremität, sonst	38.85.28↔	So chir Verschluss von sonst tiefen thorakalen Venen
38.64.00↔	Sonstige Exzision der Aorta, n.n.bez.	38.85.29↔	So chir Verschluss von thorakalen Venen, sonstige
38.64.10↔	Sonstige Exzision der thorakalen Aorta	38.85.99↔	So chir Verschluss von and thorakalen Gef, sonstige
38.64.20↔	Sonstige Exzision der Aorta abdominalis	38.86.00↔	Sonstiger chir Verschluss von abd Aa, n.n.bez.
38.64.99↔	Sonstige Exzision der Aorta, sonstige	38.86.10↔	Sonstiger chir Verschluss von viszeralen Aa, n.n.bez.
38.65.00↔	Sonstige Exzision von thorakalen Gefässen, n.n.bez.	38.86.11↔	Sonstr chirurgischer Verschluss des Truncus coeliacus
38.65.10↔	Sonstige Exzision von thorakalen Arterien	38.86.12↔	Sonstiger chirurgischer Verschluss der A. gastrica
38.65.20↔	Sonstige Exzision von thorakalen Venen, n.n.bez.	38.86.13↔	Sonstiger chirurgischer Verschluss der A. hepatica
38.65.21↔	Sonstige Exzision der V. cava superior	38.86.14↔	Sonstiger chirurgischer Verschluss der A. lienalis
38.65.22↔	Sonstige Exzision von sonstigen tiefen thorakalen Venen	38.86.15↔	Sonstiger chirurgischer Verschluss der A. renalis

38.86.16↔	Sonstiger chirurgischer Verschluss der A. mesenterialis	39.29.99↔	Sonstr (peripherer) Gefäss-Shunt oder -Bypass, sonst
38.86.17↔	Sonstiger chirurgischer Verschluss der A. iliaca	39.31.00↔	Naht einer Arterie, n.n.bez.
38.86.19↔	Sonstiger chir Verschluss von viszeralen Aa, sonstige	39.31.10↔	Naht einer Arterie an Kopf und Hals, n.n.bez.
38.86.99↔	Sonstiger chir Verschluss von abd Aa, sonstige	39.31.11↔	Naht einer intrakraniellen Arterie
38.87.00↔	Sonstiger chir Verschluss von abd Venen, n.n.bez.	39.31.19↔	Naht einer Arterie an Kopf und Hals, sonstige
38.87.10↔	So chir Verschluss von tiefen abd Venen, n.n.bez.	39.31.20↔	Naht einer Arterie des Oberarms, n.n.bez.
38.87.11↔	Sonstiger chirurgischer Verschluss der V. cava inferior	39.31.21↔	Naht der A. axillaris
38.87.12↔	So chir Verschl d V. iliaca communis u V. iliaca int	39.31.22↔	Naht der A. brachialis
38.87.19↔	So chir Verschluss von tiefen abd Venen, sonstige	39.31.29↔	Naht einer Arterie des Oberarms, sonstige
38.87.99↔	Sonstiger chir Verschluss von abd Venen, sonstige	39.31.30↔	Naht einer Arterie des Unterarms
38.88↔	Sonstiger chir Verschluss von Aa d unteren Extremität	39.31.40↔	Naht einer Arterie der Hand
38.89↔	Sonstiger chir Verschluss von Venen d unteren Extrem	39.31.50↔	Naht einer Arterie der unteren Extremität
39.22.00↔	Bypass zwischen Aorta, A. subclavia und A. carotis, n.n.bez.	39.31.60↔	Naht der Aorta, n.n.bez.
39.22.10↔	Bypass an der A. carotis, n.n.bez.	39.31.61↔	Naht der thorakalen Aorta
39.22.11↔	Bypass zwischen A. carotis und A. carotis	39.31.62↔	Naht der abdominalen Aorta
39.22.12↔	Bypass zwischen A. carotis und A. vertebralis	39.31.69↔	Naht der Aorta, sonstige
39.22.13↔	Bypass zwischen A. carotis und A. subclavia	39.31.70↔	Naht von sonstigen thorakalen Arterien, n.n.bez.
39.22.14↔	Bypass zwischen A. carotis und Aorta	39.31.71↔	Naht der A. pulmonalis
39.22.19↔	Bypass an der A. carotis, sonstige	39.31.72↔	Naht des Truncus brachiocephalicus
39.22.20↔	Bypass an der A. subclavia, n.n.bez.	39.31.73↔	Naht der A. subclavia
39.22.21↔	Bypass zwischen A. subclavia und Aorta	39.31.79↔	Naht von thorakalen Arterien, sonstige
39.22.29↔	Bypass an der A. subclavia, sonstige	39.31.80↔	Naht von abdominalen Arterien, n.n.bez.
39.22.99↔	Bypass zwischen Aorta, A. subclavia und A. carotis, sonst	39.31.81↔	Naht des Truncus coeliacus
39.23↔	Sonstiger intrathorakaler, vaskulärer Shunt oder Bypass	39.31.82↔	Naht der A. gastrica
39.24↔	Aorto-renaler Bypass	39.31.83↔	Naht der A. hepatica
39.25.00↔	Aorto-iliaco-femorale Bypass, n.n.bez.	39.31.84↔	Naht der A. lienalis
39.25.10↔	Aorto-iliaco-femorale Bypass, aortal, n.n.bez.	39.31.85↔	Naht der A. renalis
39.25.11↔	Aorto-iliacale Bypass	39.31.86↔	Naht der A. mesenterialis
39.25.12↔	Aorto-femorale Bypass	39.31.87↔	Naht der A. lumbalis
39.25.13↔	Aorto-popliteale Bypass	39.31.88↔	Naht der A. iliaca
39.25.14↔	Aorto-crurale Bypass	39.31.89↔	Naht von abdominalen Arterien, sonstige
39.25.19↔	Aorto-iliaco-femorale Bypass, aortal, sonstige	39.31.99↔	Naht einer Arterie, sonstige
39.25.20↔	Iliaco-femorale Bypass, n.n.bez.	39.32.00↔	Naht einer Vene, n.n.bez.
39.25.21↔	Ilio-iliacale Bypass	39.32.10↔	Naht einer Vene an Kopf und Hals, n.n.bez.
39.25.22↔	Ilio-femorale Bypass	39.32.11↔	Naht einer intrakraniellen Vene
39.25.23↔	Ilio-popliteale Bypass	39.32.19↔	Naht einer Vene an Kopf und Hals, sonstige
39.25.24↔	Ilio-crurale Bypass	39.32.30↔	Naht einer thorakalen Vene, n.n.bez.
39.25.29↔	Iliaco-femorale Bypass, sonstige	39.32.31↔	Naht der V. cava superior
39.25.30↔	Obturator-Bypass (extraanatomisch)	39.32.32↔	Naht der V. brachiocephalica
39.25.99↔	Aorto-iliaco-femorale Bypass, sonstige	39.32.39↔	Naht einer thorakalen Vene, sonstige
39.26.00↔	Sonstr intra-abdominaler Gefäss-Shunt oder -Bypass, n.n.bez.	39.32.40↔	Naht einer abdominalen Vene, n.n.bez.
39.26.10↔	Sonstiger intraabd GefShunt o Byp, Viszeralarterien	39.32.41↔	Naht der V. cava inferior
39.26.11↔	Sonstr intra-abdominaler Gefäss-Shunt oder -Bypass, Aorta	39.32.42↔	Naht der V. iliaca communis und V. iliaca interna
39.26.12↔	Sonstiger intraabd GefässShunt oder Byp, A. renalis	39.32.49↔	Naht einer abdominalen Vene, sonstige
39.26.19↔	So intraabd GefShunt o Byp, So Viszeralarterien	39.32.99↔	Naht einer Vene, sonstige
39.26.99↔	Sonstr intra-abdominaler Gefäss-Shunt oder -Bypass, sonst	39.41↔	Stillung einer Blutung nach vaskulärem Eingriff
39.27.00↔	Arteriovenöser Shunt für Hämodialyse, n.n.bez.	39.42↔	Revision eines arteriovenösen Shunts zur Hämodialyse
39.27.10↔	AV-Fistel für Hämodialyse	39.43↔	Entfernen eines arteriovenösen Shunts zur Hämodialyse
39.27.11↔	AVFistel mit allogenen oder allopl Material f Hämdi	39.49.00↔	Sonstige Revision nach vaskulärem Eingriff, n.n.bez.
39.27.99↔	Arteriovenöser Shunt für Hämodialyse, sonstige	39.49.10↔	Revision einer Gefäßanastomose
39.29.00↔	Sonstr (peripherer) Gefäss-Shunt oder -Bypass, n.n.bez.	39.49.20↔	Revision eines vaskulären Implantates
39.29.10↔	GefässShunt oder Byp an Aa d unteren Extrem, n.n.bez.	39.49.21↔	Wechsel eines vaskulären Implantates
39.29.11↔	Femorofemorale Gefäss-Shunt oder -Bypass	39.49.22↔	Entfernung eines vaskulären Implantates
39.29.12↔	Femoropopliteale Gefäss-Shunt oder -Bypass	39.49.30↔	Ersatz eines kardialen Conduit
39.29.13↔	Femorocrurale Gefäss-Shunt oder -Bypass	39.49.99↔	Sonstige Revision nach vaskulärem Eingriff, sonstige
39.29.14↔	Femoropedale Gefäss-Shunt oder -Bypass	39.50.00↔	Angiopl o Athrkt an snst(n) NHRzkrgef(n), n.n.bez.
39.29.15↔	Popliteocrurale u popliteopedale Gefäss-Shunt od -Bypass	39.50.10↔	Angiopl o Athrkt an snst(n) NHRzkrgef(n) m Blin, n.n.bez.
39.29.16↔	GefShunt oder Byp an Aa d Unterschenkels und d Fußes	39.50.11↔	Angiopl o Athrkt an snst(n) NHRzkrgef(n) m Enf Blin
39.29.19↔	GefässShunt oder Byp an Aa d unteren Extrem, sonstige	39.50.12↔	Angiopl o Athrkt an snst(n) NHRzkrgef(n) m ctng Blin
39.29.20↔	Gefäss-Shunt oder Bypass an Arterien der oberen Extremität	39.50.13↔	Angiopl o Athrkt an snst(n) NHRzkrgef(n) m KryplstieBlin
39.29.30↔	S (prphrr) GfShnt o Byp, extraanatsch, n.n.bez.	39.50.14↔	Angiopl o Athrkt an snst(n)NHRzkrgef(n)m Drg eltg Blin
39.29.31↔	Subclaviafemorale Gefäss-Shunt oder Bypass	39.50.19↔	Angiopl o Athrkt an snst(n) NHRzkrgef(n) m S Blin
39.29.32↔	Axillofemorale Gefäss-Shunt oder Bypass	39.50.20↔	Angiopl Blade Laserangpl an sonst(n) NiHerzkrgef(en)
39.29.33↔	Femorofemorale Cross-over-Bypass	39.50.21↔	Angiopl Thrombektomie an sonstigem(n) NiHerzkrgef(en)
39.29.39↔	So (peripherer) GefShunt o Byp, extraanatomisch, so	39.50.99↔	Angiopl o Athrkt an sonst(n) NiHerzkrgef(en), so
39.29.40↔	Gefäss-Shunt oder -Bypass an Venen	39.52.00↔	Sonstige Korrektur eines Aneurysmas, n.n.bez.
39.29.80↔	Temporärer intraoperativer Shunt, n.n.bez.	39.52.10↔	So Korr e Aneur von Blutgefäßen an Kopf u Ha, n.n.bez.
39.29.81↔	Temporärer intraoperativer Shunt, arterioarteriell	39.52.11↔	Sonstige Korrektur e Aneur von intrakr Blutgefäßen
39.29.82↔	Temporärer intraoperativer Shunt, arteriovenös	39.52.19↔	So Korr e Aneur von Blutgefäßen an Kopf und Ha, so
39.29.89↔	Temporärer intraoperativer Shunt, sonstige	39.52.20↔	Sonstige Korrektur eines Aneurysmas der Aorta, n.n.bez.

39.52.21↔	S offn Chr Krr Aneur d Art ascndns,d Artbnbgn u d thr Art	39.57.49↔	Plast Reko abd Aa m synthetischem Patch Graft, so
39.52.22↔	Sonstige offen Chir Korrektur eines Aneur der Aort abd	39.57.50↔	Plast Reko abd Venen m synth Patch Graft, n.n.bez.
39.52.29↔	Sonstige Korrektur eines Aneurysmas der Aorta, sonstige	39.57.51↔	Plast Reko d V. cava inferior m synth Patch Graft
39.52.99↔	Sonstige Korrektur eines Aneurysmas, sonstige	39.57.52↔	Plast Reko d V. iliaca m synthetischem Patch Graft
39.54.00↔	Re-entry Operation, n.n.bez.	39.57.59↔	Plast Reko abd Venen m synthetischem Patch Graft, so
39.54.10↔	Re-entry Operation, thorakale Aorta	39.57.60↔	Plst Rk v Gf d unt Extrm m synth Ptch Grft, n.n.bz.
39.54.20↔	Re-entry Operation, Aorta abdominalis	39.57.61↔	Plast Reko von Aa d unteren Extrem m synth Patch Graft
39.54.99↔	Re-entry Operation, sonstige	39.57.62↔	Plast Reko d V. fem und V.poplitea m synth Patch Graft
39.55↔	Reimplantation eines aberrierenden Nierengefässes	39.57.63↔	Plst Rk v snst tief Vv d unt Extrm m synth Ptch Grft
39.56.00↔	Plast Rekonstruktion e Blgef m GewPatch, n.n.bez.	39.57.64↔	Plst Rk v obrfl Vv d Obsrchnkl m synth Ptch Grft
39.56.10↔	Plast Reko von Gef an Kopf u Ha m GewPatch, n.n.bez.	39.57.69↔	Plast Reko v Gef d unt Extrem m synth Patch Graft, so
39.56.11↔	Plastische Rekonstruktion von intrakr Gef m GewPatch	39.57.99↔	Plast Reko m synthetischem Patch Graft, sonstige
39.56.12↔	Plastische Rekonstruktion der V. jugularis mit Gewebe-Patch	39.58↔	Plast Rekonstruktion e Blgef m Patch Graft n.n.bez.
39.56.19↔	Plast Reko von Gef an Kopf und Ha m GewPatch, so	39.59.10↔	Transposition von Arterien, n.n.bez.
39.56.20↔	Plast Reko von Gef d ob Extrem m GewPatch, n.n.bez.	39.59.11↔	Transposition der extrakraniellen A. vertebralis
39.56.21↔	Plast Rekonstruktion von Aa d ob Extrem m GewPatch	39.59.12↔	Transposition von sonstigen extrk Aa an Kopf und Hals
39.56.22↔	Plst Rk d V. sbcl, V. axll u V. brchiocphlc m GwPtch	39.59.13↔	Transposition von Arterien der oberen Extremität
39.56.23↔	Plast Reko v sonst tief Venen d ob Extrem m GewPatch	39.59.14↔	Transposition von thorakalen Arterien
39.56.29↔	Plast Reko von Gef d ob Extrem m GewPatch, sonstige	39.59.15↔	Transposition der A. gastrica, A. hepatica und A. lienalis
39.56.30↔	Plast Reko von thorakalen Gef m GewPatch, n.n.bez.	39.59.16↔	Transposition der A. renalis
39.56.31↔	Plastische Rekonstruktion der thorak Aorta mit Gewebe-Patch	39.59.17↔	Transposition der A. mesenterica
39.56.32↔	Plastische Rekonstruktion der V. pulmonalis mit Gewebe-Patch	39.59.18↔	Transposition sonstiger viszeraler Arterien
39.56.33↔	Plastische Rekonstruktion der V. cava sup mit Gewebe-Patch	39.59.19↔	Transposition der A. iliaca
39.56.39↔	Plast Reko von thorakalen Gef m GewPatch, sonstige	39.59.20↔	Transposition von sonstigen abdominalen Arterien
39.56.40↔	Plastische Rekonstruktion abd Aa m GewPatch, n.n.bez.	39.59.21↔	Transposition von Arterien der unteren Extremität
39.56.41↔	Plastische Rekonstruktion der abdom Aorta mit Gewebe-Patch	39.59.29↔	Transposition von Arterien, sonstige
39.56.42↔	Plast Rekonstruktion des Truncus coeliacus mit Gewebe-Patch	39.59.30↔	Sonstige Plast Reko von Gef an Kopf und Ha, n.n.bez.
39.56.43↔	Plastische Rekonstruktion der A. gastrica mit Gewebe-Patch	39.59.31↔	Sonstige plastische Rekonstruktion e intrakr Gefässes
39.56.44↔	Plastische Rekonstruktion der A. hepatica mit Gewebe-Patch	39.59.32↔	Sonstige Plast Rekonstruktion d extrk A. vertebralis
39.56.45↔	Plastische Rekonstruktion der A. lienalis mit Gewebe-Patch	39.59.33↔	So Plast Reko von extrk Aa an Kopf und Ha, so
39.56.46↔	Plastische Rekonstruktion der A. renalis mit Gewebe-Patch	39.59.34↔	Sonstige plastische Rekonstruktion der V. jugularis
39.56.47↔	Plast Rekonstruktion der A. mesenterica mit Gewebe-Patch	39.59.39↔	Sonstige Plast Reko von Gef an Kopf und Ha, sonstige
39.56.48↔	Plastische Rekonstruktion der A. iliaca mit Gewebe-Patch	39.59.40↔	Sonstige Plast Reko von Gef d ob Extrem, n.n.bez.
39.56.49↔	Plastische Rekonstruktion abd Aa m GewPatch, sonstige	39.59.41↔	Sonstige plastische Rekonstruktion von Aa d ob Extrem
39.56.50↔	Plast Rekonstruktion abd Venen m GewPatch, n.n.bez.	39.59.42↔	S Plst Rk d V. sbcl, V. axll u V. brchiocphlc
39.56.51↔	Plast Rekonstruktion der V. cava inferior mit Gewebe-Patch	39.59.48↔	So Plast Reko von sonstigen tiefen Venen d ob Extrem
39.56.52↔	Plastische Rekonstruktion der V. iliaca mit Gewebe-Patch	39.59.49↔	Sonstige Plast Reko von Gef d ob Extrem, sonstige
39.56.59↔	Plast Rekonstruktion abd Venen m GewPatch, sonstige	39.59.50↔	Sonstige Plast Reko von thorakalen Gef, n.n.bez.
39.56.60↔	Plast Reko von Gef d unt Extrem m GewPatch, n.n.bez.	39.59.51↔	Sonstige plastische Rekonstruktion der thorakalen Aorta
39.56.61↔	Plast Reko von Aa d unteren Extrem m GewPatch	39.59.52↔	Sonstige plastische Rekonstruktion der A. pulmonalis
39.56.62↔	Plast Reko d V. fem und V.poplitea m GewPatch	39.59.53↔	Sonstige Plast Reko von thorakalen Aa, sonstige
39.56.63↔	Plast Reko v sonst tief Venen d unt Extrem m GewPatch	39.59.54↔	Sonstige plastische Rekonstruktion der V. pulmonalis
39.56.64↔	Plast Reko v oberfl Venen d Oberschenkels m GewPatch	39.59.55↔	Sonstige plastische Rekonstruktion der V. cava superior
39.56.69↔	Plast Reko von Gef d unteren Extrem m GewPatch, so	39.59.59↔	Sonstige Plast Reko von thorakalen Gef, sonstige
39.56.99↔	Plast Rekonstruktion e Blgef m GewPatch, sonstige	39.59.60↔	Sonstige Plast Rekonstruktion von abd Aa, n.n.bez.
39.57.00↔	Plast Reko m synthetischem Patch Graft, n.n.bez.	39.59.61↔	Sonst plastische Rekonstruktion der abdominalen Aorta
39.57.10↔	Plst Rk v Gf an Kpf u H m synth Ptch Grft, n.n.bz.	39.59.62↔	Sonst plastische Rekonstruktion des Truncus coeliacus
39.57.11↔	Plast Reko von intrakr Gef m synthetischem Patch Graft	39.59.63↔	Sonstige plastische Rekonstruktion der A. gastrica
39.57.12↔	Plast Reko v extrk Aa an Kopf u Ha m synth Patch Graft	39.59.64↔	Sonstige plastische Rekonstruktion A. hepatica
39.57.13↔	Plast Reko d V. jugularis m synthetischem Patch Graft	39.59.65↔	Sonstige plastische Rekonstruktion der A. lienalis
39.57.19↔	Plast Reko v Gef an Kopf u Ha m synth Patch Graft, so	39.59.66↔	Sonstige plastische Rekonstruktion der A. renalis
39.57.20↔	Plst Rk v Gf d ob Extrm m synth Ptch Grft, n.n.bz.	39.59.67↔	Sonstige plastische Rekonstruktion der A. mesenterica
39.57.21↔	Plast Reko von Aa d ob Extrem m synth Patch Graft	39.59.68↔	Sonstige plastische Rekonstruktion der A. iliaca
39.57.22↔	Plst Rk d V. sbcl,V. axll u V. brchiocphlc m synth Ptch Grft	39.59.69↔	Sonstige Plast Rekonstruktion von abd Aa, sonstige
39.57.23↔	Plst Rk v snst tief Vv d ob Extrm m synth Ptch Grft	39.59.70↔	Sonstige Plast Rekonstruktion von abd Venen, n.n.bez.
39.57.29↔	Plast Reko von Gef d ob Extrem m synth Patch Graft, so	39.59.71↔	Sonstige plastische Rekonstruktion der V. cava inferior
39.57.30↔	Plast Reko von thor Gef m synth Patch Graft, n.n.bez.	39.59.72↔	Sonstige plastische Rekonstruktion der V. iliaca
39.57.31↔	Plast Reko d thorakalen Aort m synth Patch Graft	39.59.79↔	Sonstige Plast Rekonstruktion von abd Venen, sonstige
39.57.32↔	Plast Reko d V. pulmon m synthetischem Patch Graft	39.59.80↔	Sonstige Plast Reko von Gef d unteren Extrem, n.n.bez.
39.57.33↔	Plast Reko d V. cava superior m synth Patch Graft	39.59.81↔	Sonstige Plast Rekonstruktion von Aa d unteren Extrem
39.57.39↔	Plast Reko von thorakalen Gef m synth Patch Graft, so	39.59.82↔	Sonstige plastische Rekonstruktion der V. femoralis
39.57.40↔	Plast Reko abd Aa m synth Patch Graft, n.n.bez.	39.59.83↔	Sonstige plastische Rekonstruktion der V. poplitea
39.57.41↔	Plast Reko d abd Aort m synthetischem Patch Graft	39.59.88↔	So Plast Reko von sonst tiefen Venen d unteren Extrem
39.57.42↔	Plast Reko d Truncus coeliacus m synth Patch Graft	39.59.89↔	Sonstige Plast Reko von Gef d unteren Extrem, sonstige
39.57.43↔	Plast Reko d A. gastrica m synthetischem Patch Graft	39.59.90↔	Sonstige Plast Reko e Gefässes, Venenklappenplastik
39.57.44↔	Plast Reko d A. hepatica m synthetischem Patch Graft	39.71.00↔	Endovask Implantation e Grafts in Aort abd, n.n.bez.
39.57.45↔	Plast Reko d A. lienalis m synthetischem Patch Graft	39.71.10↔	Endvsk Implnt e Grfts i Art abd,aortoil,oh Fnstr o Seitn
39.57.46↔	Plast Reko d A. renalis m synthetischem Patch Graft	39.71.11↔	Endvsk Implnt e Grfts i Art abd,aortoil,m Fnstr o Seitn
39.57.47↔	Plast Reko d A. mesenterica m synth Patch Graft	39.71.12↔	Endvsk Imp Grfts i Art abd,Bfprt,aortb,oh Fnstr o Seitn
39.57.48↔	Plast Reko d A. iliaca m synthetischem Patch Graft	39.71.13↔	Endvsk Imp Grfts i Art abd,Bfprt,aortb,m Fnstr o Seitn

39.71.99↔	Endovask Implantation e Grafts in Aort abd, sonstige	39.79.38↔	Selektive Emb mit emb Flüssigk von spinalen Gefäßen
39.72.00↔	Endovask Plast Reko o Okkl v Gef a Kopf u Ha, n.n.bez.	39.79.39↔	Sel Emb m emb Flüssigk von sonstigen Gef, sonstige
39.72.10↔	Selektive Embolisation von intrakraniellen Gefäßen, n.n.bez.	39.79.40↔	Sel Emb m ablösb Ballons von sonstigen Gef, n.n.bez.
39.72.11↔	Selektive Emb von intrakr Gef m Partikeln oder Metsp	39.79.41↔	Selektive Emb m ablösb Ballons von Gef d oberen Extrem
39.72.12↔	SI Emb v intrkr Gef m emb Flüssigk, ablösb Bllns o Schrmn	39.79.42↔	Selektive Embolisation mit ablösbaren Ballons der Aorta
39.72.13↔	Sel Emb von intrakr Gef d Stents als FlowDiverter	39.79.43↔	Selektive Emb m ablösb Ballons d Duct arteriosus apertus
39.72.14↔	Selektive Emb von intrakr Gef mit adhäsivem Embolisat	39.79.44↔	Selektive Emb mit ablösb Ballons von thorakalen Gef
39.72.19↔	Selektive Embolisation von intrakraniellen Gefäßen, sonst	39.79.45↔	Selektive Emb mit ablösb Ballons von viszeralen Gef
39.72.20↔	Sel Emb von extrkr Gef d Kopfes und d Halses, n.n.bez.	39.79.46↔	Selektive Emb mit ablösb Ballons von abd Gefäßen
39.72.21↔	Sel Emb v extrkr Gef d Kopfes u d Halses m Part o Metsp	39.79.47↔	Selektive Emb mit ablösb Ballons von spinalen Gefäßen
39.72.22↔	SI Emb v extrkr Gef d Kpfs u d Hlss m emb Flüs, abl Bllns o Sch	39.79.48↔	Sel Emb m ablösb Ballons von Gef d unteren Extrem
39.72.24↔	SI Emb v extrkr Gef d Kpfs u d Hlss m adhäsivm Emblist	39.79.49↔	Sel Emb m ablösb Ballons von sonstigen Gef, sonstige
39.72.29↔	Sel Emb von extrkr Gef d Kopfes und d Halses, sonstige	39.79.50↔	Selektive Emb mit Schirmen von sonstigen Gef, n.n.bez.
39.72.30↔	Perkutantransluminale Emb e Gefmi d Mikrok, n.n.bez.	39.79.51↔	Selektive Emb mit Schirmen von Gefäßen d oberen Extrem
39.72.31↔	Perktranslum Emb e Gefmi d Mikrok Verw v ein Mikrkath	39.79.52↔	Selektive Embolisation mit Schirmen der Aorta
39.72.32↔	Perktranslum Emb e Gefmi d Mikrok Verw v 2 Mikrkath	39.79.53↔	Selektive Emb mit Schirmen d Duct arteriosus apertus
39.72.33↔	Perktranslum Emb e Gefmi d Mikrok Verw v 3 Mikrkath	39.79.54↔	Selektive Embolisation mit Schirmen von thorakalen Gefäßen
39.72.34↔	Perktranslum Emb e Gefmi d Mikrok Verw v 4 Mikrkath	39.79.55↔	Selektive Embolisation mit Schirmen von viszeralen Gefäßen
39.72.35↔	Perktranslum Emb e Gefmi d Mikrok Verw v fünf Mikrkath	39.79.56↔	Selektive Embolisation mit Schirmen von abdominalen Gefäßen
39.72.39↔	Perktranslum Emb e Gefmi d Mikrok Verw v mehr Mikrkath	39.79.57↔	Selektive Emb mit Schirmen von Gef d unteren Extrem
39.72.99↔	Endovask Plast Reko o Okkl von Gef a Kopf und Ha, so	39.79.58↔	Selektive Embolisation mit Schirmen von spinalen Gefäßen
39.73.00↔	Endovask Implant e Graft an d thor Aort, n.n.bez.	39.79.59↔	Selektive Emb mit Schirmen von sonstigen Gef, sonstige
39.73.10↔	Endvsk Implnt e Grfts i d Art thrcc, oh Fnstr o Seitn	39.79.60↔	Selektive Emb m Partikeln von sonstigen Gef, n.n.bez.
39.73.11↔	Endvsk Implnt e Grfts i d Art thrcc, m Fnstr o Seitn	39.79.61↔	Selektive Emb mit Partikeln von Gef d oberen Extrem
39.73.20↔	Endovask Implant e Grafts i d Aort thoracoabdominalis	39.79.62↔	Selektive Embolisation mit Partikeln der Aorta
39.73.99↔	Endovask Implant e Graft an d thorakalen Aort, so	39.79.63↔	Selektive Emb mit Partikeln d Duct arteriosus apertus
39.75.01↔	Perktr Gefint,Frmdkntf m Brgkthtr,Körbchnkthtr,etc.	39.79.64↔	Selektive Embolisation mit Partikeln von thorakalen Gefäßen
39.75.10↔	Perktr Gefint,s Gef,Kthtrsystem z Rknlstion v Ttlvrschlüssn	39.79.65↔	Selektive Embolisation mit Partikeln von viszeralen Gefäßen
39.75.11↔	Prktrmslm Gfntrvntion, S Gef, Rttionsthmrkt	39.79.66↔	Selektive Embolisation mit Partikeln von abdominalen Gefäßen
39.75.12↔	Perktransluminale Gefintervention, so Gef, Laserangpl	39.79.67↔	Selektive Emb mit Partikeln von Gef d unteren Extrem
39.75.13↔	Perktr Gefint,S Gef,AntEmblieSyst(prph o vscri Gef)	39.79.68↔	Selektive Embolisation mit Partikeln von spinalen Gefäßen
39.75.14↔	Perktransluminale Gefintervention, so Gef, Atherekt	39.79.69↔	Selektive Emb m Partikeln von sonstigen Gef, sonstige
39.75.15↔	Perktranslum Gefintervention, so Gef, sel Thrombol	39.79.70↔	Kthtrtrch Vrschl v A mitt Lsr, snst Gef, n.n.bez.
39.75.16↔	Prk trnslmnl Gefintrv so Gef, sele Thrbly, ultrschustz	39.79.71↔	Kathetertech Verschluss mitt Laser, an Aa d ob Extrem
39.76.00↔	Prkt trnslm endvsk Intrvntion an präzbr (xtkr Gef ,nbnz)	39.79.72↔	Kathetertech Verschluss mittels Laser, an der Aorta
39.76.10↔	Prkt Bllnngiopsie an präzbr(n) (xtkr(n)) Gef(n)	39.79.74↔	Kathetertech Verschluss mitt Laser, an thorakalen Gef
39.76.20↔	Prkt Bldeangiopsie an präzbr(n) (xtkr(n)) Gef(n)	39.79.75↔	Kathetertech Verschl mitt Laser, an Gef d unt Extrem
39.76.30↔	Prkt Lsmngiopsie an präzbr(n) (xtkr(n)) Gef(n)	39.79.76↔	Kathetertech Verschluss mitt Laser, an viszeralen Gef
39.76.40↔	Perkut Atherekt an präzerebr(en) (extkr(en)) Gef(en)	39.79.77↔	Kathetertech Verschluss mittels Laser, an abd Gef
39.76.50↔	Perkut sel Thrombol an extrkr Gef d Kopfes und Halses	39.79.79↔	Kathetertech Verschluss v Aa mitt Laser, sonst Gef, so
39.76.60↔	Prkt Thrbkt an präzbr(n) (xtkr(n)) Gef(n), n.n.bz.	39.79.80↔	Kthtrtrch Vrschl v A mitt Rdiofq snst Gef, n.n.bez.
39.76.61↔	Prkt Rttionsthmrkt an präzbr(n) (xtkr(n)) Gef(n)	39.79.81↔	Kathetertech Verschluss mitt Radioföq an Aa d ob Extrem
39.76.62↔	Perkutane stentgestützte Thrombektomie an extrkr Gef	39.79.82↔	Kathetertech Verschluss mitt Radiofrequenz an d Aort
39.76.69↔	Prkt Thrbkt an präzbr(n) (xtkr(n)) Gef(n), s.	39.79.84↔	Kathetertech Verschluss mitt Radioföq an thorakalen Gef
39.76.70↔	Prkt endvsk Frmdkörperntfng aus extrkr Gef d Kpfs u Hlss	39.79.85↔	Kathetertech Verschl mitt Radioföq an Gef d unt Extrem
39.76.99↔	Prkt trnslm endvsk Intrvntion an präzbr (xtkr Gef),s	39.79.86↔	Kathetertech Verschluss mitt Radioföq an viszeralen Gef
39.77.50↔	Perkutane selektive Thrombolysse von intrakr(n) Gef(en)	39.79.87↔	Kathetertech Verschluss mitt Radiofrequenz an abd Gef
39.77.70↔	Prkt endvsk Frmdkörperntfng aus intrkr(n) Gef(n)	39.79.89↔	Kathetertech Verschluss mitt Radioföq an sonst Gef, so
39.79.11↔	Endovaskuläre Implantation eines Grafts an Viszeralgefäßen	39.8x.00↔	Op a Glom carot, Sin caroticus u and Paraggl, n.n.bez.
39.79.12↔	Endovaskuläre Implantation e Grafts an Gefäßen des Beckens	39.8x.10↔	Exploration des Glomus caroticum und anderer Paraganglien
39.79.13↔	Endovaskuläre Implantation e Grafts an abdominalen Gefäßen	39.8x.11↔	Exzision des Glomus caroticum und anderer Paraganglien
39.79.19↔	Endovask Implant e Grafts an sonstigen Gef, sonstige	39.8x.20↔	Implnt o Erstz e Implsgnrtrs z Aktivierg d Brflxs
39.79.20↔	CoilEmb oder Verschluss von sonstigen Gef, n.n.bez.	39.8x.21↔	Rv (h Wchs) e Implsgnrtrs z Aktivierg d Brflxs
39.79.21↔	CoilEmb oder Verschluss von Gefäßen d oberen Extrem	39.8x.22↔	Entf e Impulsgenerators zur Aktivierung d Baroreflexes
39.79.22↔	Coil-Embolisation oder -Verschluss der Aorta	39.8x.30↔	Implnt o Erstz e (v) Elktrd(n) z Aktivierg d Brflxs
39.79.23↔	Coil-Embolisation o -Verschluss des Ductus arteriosus apertus	39.8x.31↔	Rv (h Wchs) e (v) Elktrd(n) z Aktivierg d Brflxs
39.79.24↔	Coil-Embolisation oder -Verschluss von thorakalen Gefäßen	39.8x.32↔	Entf e (v) Elektrod(n) zur Aktivierung d Baroreflexes
39.79.25↔	Coil-Embolisation oder -Verschluss von viszeralen Gefäßen	39.8x.99↔	Op a Glom carot, Sin caroticus und and Paraggl, so
39.79.26↔	Coil-Embolisation oder -Verschluss von abdominalen Gefäßen	39.90.00↔	Enstz v prph Gfstnt(s) oh MdFreistzng, n.n.bz.
39.79.27↔	CoilEmb oder Verschluss von Gefäßen d unteren Extrem	39.90.10↔	Einsetz von Gefässt i nichtKard Gef, bare Stents
39.79.28↔	Coil-Embolisation oder -Verschluss von spinalen Gefäßen	39.90.11↔	Enstz v Gfässt i NKrd Gef, biorsrbierbr Stnt
39.79.29↔	CoilEmb oder Verschluss von sonstigen Gef, sonstige	39.90.12↔	Enstz v Gfässt i NKrd Gef, Grsslmg Stnt n.n.bz.
39.79.30↔	Sel Emb m emb Flüssigk von sonstigen Gef, n.n.bez.	39.90.13↔	Enstz v Gfässt i NKrd Gef, Grsslmg Stnt ungcvrđ
39.79.31↔	Selektive Emb mit emb Flüssigk von Gef d oberen Extrem	39.90.14↔	Enstz v Gfässt i NKrd Gef, Grsslmg Stnt gcvrđ
39.79.32↔	Selektive Emb mit embolisierenden Flüssigkeiten d Aort	39.90.15↔	Eins v Gfässt i NKrd Gef,cvrđ Stnt(Stntgrj) i Nianeurysmtschn Gef
39.79.33↔	Selektive Emb mit emb Flüssigk d Duct arteriosus apertus	39.90.16↔	Eins v Gfässt i nchtkrđial Gef,gcvrđ StntGrfts m bioaktvr Obrfl
39.79.34↔	Selektive Emb mit emb Flüssigk von thorakalen Gefäßen	39.90.19↔	Einsetz von Gefässt i nichtKard Gef, sonstige Stents
39.79.35↔	Selektive Emb mit emb Flüssigk von viszeralen Gefäßen	39.90.30↔	Enstz v übrlng Stnt (>10 cm) i NKrd Gef, n.n.bz.
39.79.36↔	Selektive Emb mit emb Flüssigkeiten von abd Gefäßen	39.90.31↔	Einsetz v überlange bare Stent (>10 cm) i niKard Gef
39.79.37↔	Selektive Emb m emb Flüssigk von Gef d unteren Extrem	39.90.32↔	Enstz v übrlng cvrđ Stnt (>10 cm) i niKrd Gef

39.90.39↔	Einsetz von überlange Stent (>10 cm) i niKard Gef, So	42.42.10↔	Totale Ösophagektomie, oh Wiederherst der Kontinuität
39.99.00↔	Sonstige Operationen an Blutgefäßen, n.n.bez.	42.42.20↔	Tot Ösophagektomie, m Wiedhst d Kont, transmediastinal
39.99.10↔	Aortopexie	42.42.21↔	Tot Ösophagektomie, m Wiedhst d Kont, thorakoabdominal
39.99.20↔	Operationen bei kongenitalen Gefäßanomalien, n.n.bez.	42.42.29↔	Tot Ösophagektomie, m Wiedhst d Kont, so Zugang
39.99.21↔	Op b kngntlr Anmlie d Artsthms(Stns) o b untrbr Artbnbn	42.42.99↔	Totale Ösophagektomie, sonstige
39.99.22↔	Op b kong Anom d A. o V. pulmonalis o b A. lusoria	42.51.00↔	Intrathorakale Ösophagoösophagostomie, n.n.bez.
39.99.23↔	Operationen bei kongenitalen Anomalien der V. cava	42.51.10↔	Intrthr Ösophst,Rk d Ösophpas b Atrsie u Vers kng ösoph Fstl
39.99.24↔	Op b kong Kollateralgefäßen und Unifokalisierung	42.51.99↔	Intrathorakale Ösophagoösophagostomie, sonstige
39.99.30↔	Kathinterv Verschluss d Duct arterios Botalli, n.n.bez	42.52↔	Intrathorakale Ösophagogastrostomie
39.99.31↔	Kathinterv Verschluss d Duct arterios Botalli, m Coil	42.53↔	Intrathor Ösophagusanastomose mit Intpos von Dünnd
39.99.32↔	Kthntrv Vrschl d Dct atrios Btll, m AmpltzDctOccldr	42.54↔	Sonstige intrathorakale Ösophagosterostomie
39.99.38↔	Kathinterv Verschluss d Duct arterios Botalli, So	42.55↔	Intrathor Ösophagusanastomose mit Intpos von Dickd
39.99.39↔	Operationen bei sonstigen kongenitalen Gefäßanomalien	42.56↔	Sonstige intrathorakale Ösophagokolostomie
39.99.99↔	Sonstige Operationen an Blutgefäßen, sonstige	42.58↔	Intrathorakale Ösophagusanastomose mit anderer Interposition
40.22.00↔	Exzision eines mamma-internalen Lymphknotens, n.n.bez.	42.59↔	Sonstige intrathorakale Ösophagusanastomose
40.22.10↔	Exzision e mamma-internalen Lymphknotens, thorakoskop	42.61↔	Prästernale Ösophagoösophagostomie
40.22.20↔	Exzision e mamma-internalen Lymphknotens, offen chirurgisch	42.62↔	Prästernale Ösophagogastrostomie
40.22.99↔	Exzision eines mamma-internalen Lymphknotens, sonstige	42.63↔	Prästernale Ösophagusanastomose m Interposit von Dünndarm
40.29.10↔	Exzision eines mediastinalen Lymphknotens, n.n.bez.	42.64↔	Sonstige prästernale Ösophagoenterostomie
40.29.11↔	Exzision eines mediastinalen Lymphknotens, offen chirurgisch	42.65↔	Prästernale Ösophagusanastomose m Interposit von Dickdarm
40.29.12↔	Exzision eines mediastinalen Lymphknotens, thorakoskopisch	42.66↔	Sonstige prästernale Ösophagokolostomie
40.29.19↔	Exzision eines mediastinalen Lymphknotens, sonstige	42.68↔	Sonst prästernale Ösophagusanastomose mit Interposition
40.29.20↔	Exzision eines paraaortalen Lymphknotens	42.69↔	Sonstige prästernale Ösophagusanastomose
40.29.30↔	Exzision eines iliakalen Lymphknotens	42.7x.00↔	Ösophagomyotomie, n.n.bez.
40.29.70↔	Exzision eines Lymphangioms oder Hygroma cysticum	42.7x.11↔	Ösophagomyotomie, offen chirurgisch
40.29.80↔	Exz mehrerer abd Lymphknst (mit Leberbiop), n.n.bez.	42.7x.12↔	Ösophagomyotomie, laparoskopisch
40.29.81↔	Exz mhr abd Lymphknstt (m Lbrbiop), ofn chr [StgLprt]	42.7x.21↔	Ösophagomyotomie, pharyngozevikal, offen chirurgisch
40.29.82↔	Exz mhr abd Lymphknstt (m Lbrbiop), lprsk [StGLprskpie]	42.7x.22↔	Ösophagomyotomie, pharyngozevikal, laparoskopisch
40.29.89↔	Exz mehrerer abd Lymphknst (mit Leberbiop), sonstige	42.7x.31↔	Ösophago-Gastromyotomie, offen chirurgisch
40.29.99↔	Einfache Exzision einer and lymphatischen Struktur, sonst	42.7x.32↔	Ösophago-Gastromyotomie, laparoskopisch
40.62↔	Fistulierung des Ductus thoracicus	42.7x.99↔	Ösophagomyotomie, sonstige
40.63↔	Verschluss einer Fistel des Ductus thoracicus	42.81.20↔	Enstz u Wchs v e N slbxp Prth(prm Tb) d Öspg,ofn chr
40.64↔	Ligatur des Ductus thoracicus	42.81.21↔	Enstz u Wchs v2N slbxp Prth(prm Tb)i d Öspg,ofn chr
40.69↔	Sonstige Operationen am Ductus thoracicus	42.81.22↔	Enstz u Wchs v >2N slbxp Prth(prm Tb)i d Öspg,ofn chr
40.9x.00↔	Sonst Operationen an lymphatischen Strukturen, n.n.bez.	42.81.30↔	Etz u Wh v e N slbxp Prt (prm Tb) i d Öspgs, Lsk
40.9x.10↔	Anastomose zur Beseitigung eines Lymphödems	42.81.31↔	Etz u Wh v 2 N slbxp Prt (prm Tb) i d Öspgs, Lsk
40.9x.20↔	Inzision einer Lymphozele	42.81.32↔	Etz u Wh v >2 N slbxp Prt (prm Tb) i d Öspgs, Lsk
40.9x.30↔	Drainage eines Lymphödems	42.81.42↔	Etz u Wh v >2 slbxp Prt (prm Tb) i d Öspgs, edk
40.9x.40↔	Therapeutische perkutane Punktion einer Lymphozele	42.81.50↔	Enstz u Wchs e slbxp Prth (prm Tb) i d Öspg, ofn chr
40.9x.99↔	Sonst Operationen an lymphatischen Strukturen, sonst	42.81.51↔	Etz u Wh v 2 slbxp Prt (prm Tb) i d Öspgs, off chr
41.2↔	Splenotomie	42.81.52↔	Etz u Wh v >2 slbxp Prt (prm Tb) i d Öspgs, off chr
41.41↔	Marsupialisation einer Milzzyste	42.81.60↔	Enstz u Wchs e slbxp Prth (prm Tb) i d Öspg, lprsk
41.42.00↔	Exz oder Destr von Läsion oder Gewebe d Milz, n.n.bez.	42.81.61↔	Enstz u Wchs v 2 slbxp Prth (prm Tb) i d Öspg, lprsk
41.42.10↔	Exzision von Läsion oder Gewebe der Milz	42.81.62↔	Etz u Wh v >2 slbxp Prt (prm Tb) i d Öspgs, Lsk
41.42.20↔	Destruktion von Läsion oder Gewebe der Milz	42.82↔	Naht einer Ösophagus-Verletzung
41.42.99↔	Exz oder Destr von Läsion oder Gewebe d Milz, sonstige	42.83↔	Verschluss einer Ösophagostomie
41.43↔	Partielle Splenektomie	42.85↔	Plastische Rekonstruktion an einer Ösophagusstenose
41.5↔	Totale Splenektomie	42.87↔	Sonstiges Transplantat am Ösophagus
41.93↔	Exzision einer akzessorischen Milz	42.89↔	Sonstige Rekonstruktion am Ösophagus
41.94↔	Milztransplantation	43.0↔	Gastrotomie
41.95.00↔	Plastische Rekonstruktion an der Milz, n.n.bez.	43.5↔	Partielle Gastrektomie mit Anastomose zum Ösophagus
41.95.10↔	Plastische Rekonstruktion an der Milz, Naht	43.6x.00↔	Partielle Gastrektomie m Anastom zum Duodenum, n.n.bez.
41.95.99↔	Plastische Rekonstruktion an der Milz, sonstige	43.6x.10↔	Pylorusresektion mit Anastomose zum Duodenum
41.99↔	Sonstige Operationen an der Milz	43.6x.20↔	Billroth I
42.01↔	Inzision einer Ösophagealmembran	43.6x.99↔	Partielle Gastrektomie m Anastom zum Duodenum, sonst
42.09.00↔	Andere Inzision am Ösophagus, n.n.bez.	43.7x.00↔	Partielle Gastrektomie mit Anastomose zum Jejunum, n.n.bez.
42.09.11↔	Andere Inzision am Ösophagus, offen chirurgisch	43.7x.10↔	Partielle Gastrekt (2/3Resektion) mit Anast zum Jejun
42.09.12↔	Andere Inzision am Ösophagus, laparoskopisch	43.7x.20↔	Partielle Gastrekt (4/5Resektion) mit Anast zum Jejun
42.09.99↔	Andere Inzision am Ösophagus, sonstige	43.7x.99↔	Partielle Gastrektomie mit Anastomose zum Jejunum, sonst
42.10↔	Ösophagostomie, n.n.bez.	43.81↔	Partielle Gastrektomie mit Dünndarmtransposition
42.11↔	Zervikale Ösophagostomie	43.89.00↔	Sonstige partielle Gastrektomie, n.n.bez.
42.12↔	Exteriorisation einer ösophagealen Tasche	43.89.10↔	Segmentresektion des Magens
42.19↔	Sonstige Fistulisierung des Ösophagus nach aussen	43.89.20↔	Bipank Diversion des Magens nach Scopinaro, offen chir
42.21↔	Operative Ösophagoskopie durch Inzision	43.89.21↔	Bipank Divers d Magens nach Scopinaro, laparoskopisch
42.40↔	Ösophagektomie, n.n.bez.	43.89.30↔	Bipank Divers d Magens mit DuodenalSwitch, offen chir
42.41.00↔	Partielle Ösophagektomie, n.n.bez.	43.89.31↔	Bipank Divers d Magens mit DuodSwitch, laparoskopisch
42.41.10↔	Partielle Ösophagekt oh Wiederherstellung der Kontinuität	43.89.40↔	Sleeve resection, offen chirurgisch
42.41.20↔	Partielle Ösophagekt mit Wiederherstellung der Kontinuität	43.89.41↔	Sleeve resection, laparoskopisch
42.41.99↔	Partielle Ösophagektomie, sonstige	43.89.50↔	DuodSwitch na Sleeve res (Zweiteingriff), offen chir
42.42.00↔	Totale Ösophagektomie, n.n.bez.	43.89.51↔	DuodSwitch na Sleeve res (Zweiteingriff), laparask

43.89.90↔	Sonstige atypische partielle Gastrektomie	46.01↔	Exteriorisation des Dünndarms
43.89.99↔	Sonstige partielle Gastrektomie, sonstige	46.02↔	Resektion eines exteriorisierten Dünndarmsegments
43.91↔	Totale Gastrektomie mit intestinaler Interposition	46.03↔	Exteriorisation des Dickdarms
43.99↔	Sonstige totale Gastrektomie	46.04↔	Resektion eines exteriorisierten Dickdarmsegments
44.11↔	Transabdominale Gastroskopie	46.10↔	Kolostomie, n.n.bez.
44.29↔	Sonstige Pyloroplastik	46.11↔	Temporäre Kolostomie
44.44↔	Katheterembolisation zur Blutstillung in Magen oder Duodenum	46.13↔	Permanente Kolostomie
44.5x.00↔	Revision einer Magenanastomose, n.n.bez.	46.14↔	Verzögerte Eröffnung einer Kolostomie
44.5x.10↔	Revision e Magenanast nach Billroth I und II Operation	46.20↔	Ileostomie, n.n.bez.
44.5x.20↔	Rev e Magenanast na RouxYOp o m intestinaler Intpos	46.21↔	Temporäre Ileostomie
44.5x.99↔	Revision einer Magenanastomose, sonstige	46.22↔	Kontinente Ileostomie
44.61↔	Naht einer Magenverletzung	46.23↔	Sonstige permanente Ileostomie
44.63.00↔	Verschluss einer anderen Magenfistel, n.n.bez.	46.24↔	Verzögerte Eröffnung einer Ileostomie
44.63.11↔	Verschluss einer anderen Magenfistel, offen chirurgisch	46.31↔	Verzögerte Eröffnung einer anderen Enterostomie
44.63.12↔	Verschluss einer anderen Magenfistel, laparoskopisch	46.33↔	Anlage eines Duodenostomie
44.63.99↔	Verschluss einer anderen Magenfistel, sonstige	46.34↔	Offen chirurgische Anlage einer Jejunostomie
44.64↔	Gastropexie	46.39.00↔	Sonstige Enterostomie, n.n.bez.
44.65.00↔	Ösophagogastroplastik, n.n.bez.	46.39.10↔	Sonst Enterostomie, Anlage einer Bishop-Koop-Anastomose
44.65.10↔	Ösophagogastroplastik, Kardioplastik, offen chirurgisch	46.39.99↔	Sonstige Enterostomie, sonstige
44.65.20↔	Ösophagogastroplastik, (Hemi-)Fundoplikatio, offen chir	46.40↔	Revision eines intestinalen Stomas, n.n.bez.
44.65.30↔	Ösphggstrplstk, Vrt Gstrpl n Msn, offn chr	46.41.00↔	Revision eines Dünndarm-Stomas, n.n.bez.
44.65.99↔	Ösophagogastroplastik, sonstige	46.41.10↔	Plastische Erweiterung oder Einengung e DünndStomas
44.66↔	So Massnahm zur Reko d ösophagogastrischen Spinktfunkt	46.41.11↔	Neueinpflanzung eines Dünndarm-Stomas
44.67.00↔	Lprsk Mssnmh z Rk d ösphggstrschn Spnkftfkt, n.n.bz.	46.41.12↔	Abtr des vorverlagerten Teiles eines DünndarmStomas
44.67.10↔	Lsk Msn z Rk d ösphggstrschn Spnkftfkt, Krdplstk, Lsk	46.41.20↔	Umwandlung eines DünndStomas in ein kontinentes Stoma
44.67.20↔	Lsk Msn z Rk d ösphggstr Spnkftfkt, (Hm)Fndplktio, Lsk	46.41.99↔	Revision eines Dünndarm-Stomas, sonstige
44.67.99↔	Lprsk Mssnmh z Rk d ösphggstrschn Spnkftfkt, so	46.42↔	Plastische Rekonstruktion an einer Perikolostomie-Hernie
44.68.00↔	Laparoskopische Gastroplastik, n.n.bez.	46.43.00↔	Sonst Revision eines künstlichen Dickdarmstomas, n.n.bez.
44.68.10↔	Laparask Gastropl, Vert Gastropl na Mason, (laparask)	46.43.10↔	Plastische Erweiterung oder Einengung eines Kolostomas
44.68.99↔	Laparoskopische Gastroplastik, sonstige	46.43.11↔	Neueinpflanzung eines Kolostomas
44.69↔	Sonstige Rekonstruktion am Magen	46.43.12↔	Abtragung des vorverlagerten Teiles eines Kolostomas
44.92↔	Intraoperative Manipulation am Magen	46.43.20↔	Umwandlung eines Kolostomas in ein kontinentes Stoma
44.93↔	Einsetzen eines Magenballons	46.43.99↔	Sonst Revision eines künstlichen Dickdarmstomas, sonst
44.94↔	Entfernen eines Magenballons	46.50↔	Verschluss eines intestinalen Stomas, n.n.bez.
44.95↔	Laparoskopische restriktive Magenoperation	46.51.00↔	Verschluss eines Dünndarm-Stomas, n.n.bez.
44.96↔	Laparoskopische Revision von restriktiven Magenoperationen	46.51.10↔	Verschluss eines doppeläufigen Dünndarm-Stomas
44.97↔	Laparosk Entf von Vorrichtung(en) e Magenrestriktion	46.51.20↔	Verschluss eines endständigen Dünndarm-Stomas
44.98↔	(Laparosk) Anp von adjustbar Magrestrvorr	46.51.99↔	Verschluss eines Dünndarm-Stomas, sonstige
45.01↔	Inzision am Duodenum	46.52.00↔	Verschluss einer Kolostomie, n.n.bez.
45.02↔	Sonstige Inzision am Dünndarm	46.52.10↔	Verschluss einer doppeläufigen Kolostomie
45.03↔	Inzision am Dickdarm	46.52.20↔	Verschluss einer endständigen Kolostomie
45.61↔	Multiple Segmentresektion am Dünndarm	46.52.99↔	Verschluss einer Kolostomie, sonstige
45.62↔	Sonstige Teilresektion am Dünndarm	46.61↔	Fixierung des Dünndarms an der Bauchwand
45.63.00↔	Totalexstirpation des Dünndarms, n.n.bez.	46.62↔	Sonstige Fixierung des Dünndarms
45.63.99↔	Totalexstirpation des Dünndarms, sonstige	46.63↔	Fixierung des Dickdarms an der Bauchwand
45.71↔	Multiple Segmentresektion am Dickdarm	46.64↔	Sonstige Fixierung des Dickdarms
45.72↔	Zäkumresektion	46.71↔	Naht einer Duodenalverletzung
45.73↔	Hemikolektomie rechts	46.72.11↔	Verschluss einer Duodenalfistel, offen chirurgisch
45.74↔	Resektion des Colon transversum	46.72.12↔	Verschluss einer Duodenalfistel, laparoskopisch
45.75↔	Hemikolektomie links	46.73↔	Naht einer Dünndarmverletzung, ausgenommen Duodenum
45.76↔	Sigmoidektomie	46.74.11↔	Verschluss einer Dünndfist, ausgen Duod, offen chir
45.79.00↔	Sonstige Teilresektion am Dickdarm, n.n.bez.	46.74.12↔	Verschluss e Dünndfist, ausgen Duod, laparoskopisch
45.79.10↔	Segmentresektion am Dickdarm	46.75↔	Naht einer Dickdarmverletzung
45.79.11↔	Resektion multipler Dickdarmsegmente	46.76.11↔	Verschluss einer Dickdarmfistel, offen chirurgisch
45.79.12↔	Subtotale Kolektomie	46.76.12↔	Verschluss einer Dickdarmfistel, laparoskopisch
45.79.20↔	Erweiterte Sigmaresektion	46.79.10↔	Naht einer sonstigen Darmverletzung
45.79.21↔	Erweiterte Hemikolektomie rechts und links	46.79.21↔	Verschluss einer sonstigen Darmfistel, offen chir
45.79.22↔	Erweiterte subtotale Kolonresektion	46.79.22↔	Verschluss einer sonstigen Darmfistel, laparoskopisch
45.79.29↔	Sonstige erweiterte Teilresektion am Dickdarm	46.79.30↔	Erweiterungs- und Verschmälerungsplastik am Darm
45.79.99↔	Sonstige Teilresektion am Dickdarm, sonstige	46.79.31↔	Longitudinale Darmverlängerung nach Bianchi
45.8x.00↔	Totale intraabdominelle Kolektomie, n.n.bez.	46.79.32↔	Serielle transverse Enteroplastie [STEP]
45.8x.20↔	Totale intraabd Kolektomie, Erw totale Kolektomie	46.79.39↔	Sonstige Darmverlängerung
45.8x.30↔	Totale intraabd Kolekt, Erw totale Proktokolektomie	46.79.40↔	Anlegen eines Reservoirs, Dünndarm
45.8x.99↔	Totale intraabdominelle Kolektomie, sonstige	46.79.41↔	Anlegen eines Reservoirs, Dickdarm
45.90↔	Intestinale Anastomose, n.n.bez.	46.79.50↔	Revision eines Reservoirs, Dünndarm
45.91↔	Dünndarm-Dünndarm-Anastomose	46.79.51↔	Revision eines Reservoirs, Dickdarm
45.92↔	Anastomose des Dünndarms zum Rektumstumpf	46.79.99↔	Sonstige Rekonstruktion am Darm, sonstige
45.93↔	Sonstige Dünndarm-Dickdarm-Anastomose	46.80↔	Intra-abdominale Manipulation am Darm, n.n.bez.
45.94↔	Dickdarm-Dickdarm-Anastomose	46.81↔	Intra-abdominale Manipulation am Dünndarm
45.95↔	Anastomose zum Anus	46.82↔	Intra-abdominale Manipulation am Dickdarm

46.85.11↔	Bougierung des Darmes, offen chirurgisch	49.11↔	Anale Fistulotomie
46.85.12↔	Bougierung des Darmes, laparoskopisch	49.12↔	Anale Fistulektomie
46.85.21↔	Dilatation des Dünndarms, offen chirurgisch	49.39↔	Sonstige lokale Exz oder Destr von Läs oder Gew a Anus
46.85.22↔	Dilatation des Dünndarms, laparoskopisch	49.6↔	Exzision am Anus
46.85.31↔	Dilatation des Dickdarms, offen chirurgisch	49.71↔	Naht einer Verletzung am Anus
46.85.32↔	Dilatation des Dickdarms, laparoskopisch	49.73↔	Verschluss einer Analfistel
46.91↔	Myotomie am Colon sigmoideum	49.79.00↔	Sonstige Rekonstruktion am Analsphinkter, n.n.bez.
46.92↔	Myotomie am übrigen Kolon, ausser Sigmoid	49.79.10↔	Anteriore Anorektoplastik
46.93↔	Revision einer Dünndarmanastomose	49.79.11↔	Posteriore sagittale Anorektoplastik
46.94↔	Revision einer Dickdarmanastomose	49.79.12↔	Erw Pst sgt Anrktpl m Engrffn an Nchbrggn
46.97.00↔	Darmtransplantation, n.n.bez.	49.79.13↔	Abdper oder sakroabdominoperineale Durchzugsoperation
46.97.10↔	Darmtransplantation, DünndRetx w dess stat Aufnh	49.79.14↔	Anoproktoplastik
46.97.99↔	Darmtransplantation, sonstige	49.79.15↔	Sonstige plastische Rekonstruktion b anorektalen Anom
46.99.10↔	Dekompression des Darmes	49.79.99↔	Sonstige Rekonstruktion am Analsphinkter, sonstige
46.99.51↔	Einl o Wechsel e Ni selbexp Proth a Darm, offen chir	50.0↔	Hepatotomie
46.99.52↔	Einl o Wechsel e Ni selbexp Proth a Darm, laparask	50.12↔	Offene Biopsie an der Leber
46.99.61↔	Einl o Wechsel e selbexp Proth a Darm, offen chir	50.14↔	Laparoskopische Leberbiopsie
46.99.62↔	Einl o Wechsel e selbexp Proth a Darm, laparask	50.3x.00↔	Lobektomie der Leber, n.n.bez.
46.99.71↔	Entfernen einer Prothese, offen chirurgisch	50.3x.01↔	Lobekt / Hemihepekt / Res mehr Leberseg, auss zur Tx
46.99.72↔	Entfernen einer Prothese, laparoskopisch	50.3x.08↔	Sgmntsrktion, S o n.n.bz. Ant Lbrsrktion, auss z Tx
46.99.80↔	Durchtrennung der Laddschen Bänder	50.3x.11↔	Lbkt / Hmhpkt / Rs mhr Lbrsg, z Lbndrgnspnd
46.99.91↔	Sonstige Operationen am Darm, offen chirurgisch	50.3x.18↔	So o n.n.bez. Anat Leberresektion, zur Transplantation
46.99.92↔	Sonstige Operationen am Darm, laparoskopisch	50.4x.00↔	Totale Hepatektomie, n.n.bez.
48.0↔	Proktotomie	50.4x.99↔	Totale Hepatektomie, sonstige
48.1↔	Proktostomie	50.61.00↔	Verschluss einer Leberverletzung, n.n.bez.
48.21↔	Transabdominale Rektosigmoidoskopie	50.61.10↔	Verschluss einer Leberverletzung, durch Naht
48.35.00↔	Lokale Exzision von rektaler Läsion oder Gewebe, n.n.bez.	50.61.11↔	Verschluss einer Leberverletzung, durch Tamponade
48.35.10↔	Lk SchlInrs sbk Ez o Vlwz (lkl, Sgm) v rk Läs o Gw edk	50.61.12↔	Verschluss einer Leberverletzung, durch Omentumplastik
48.35.11↔	Lk Srs sbk Ez o Vlz lk v rk Läs o Gw, S Zg tr edk mkchir	50.61.99↔	Verschluss einer Leberverletzung, sonstige
48.35.20↔	Lokale Thermoablation von rektaler Läsion oder Gewebe	50.69.00↔	Sonstige Rekonstruktion an der Leber, n.n.bez.
48.35.21↔	Photodyn Therapie von rektaler Läsion oder Gew	50.69.10↔	Sonstige Rekonstruktion an der Leber durch Naht
48.35.29↔	Sonstige lokale Destr von rektaler Läsion oder Gewebe	50.69.11↔	Sonstige Rekonstruktion an der Leber durch Tamponade
48.35.99↔	Lokale Exzision von rektaler Läsion oder Gewebe, sonst	50.69.12↔	Sonst Rekonstruktion an der Leber durch Omentumplastik
48.41↔	Submuköse Rektumresektion nach Soave	50.69.99↔	Sonstige Rekonstruktion an der Leber, sonstige
48.49↔	Sonstige Rektumresektion mit Durchzugsverfahren	51.21↔	Sonstige partielle Cholezystektomie
48.5x.00↔	Abdominoperineale Rektumresektion, n.n.bez.	51.22.00↔	Cholezystektomie, n.n.bez.
48.5x.10↔	Abdper, abdsakr und (sakro) perineale Rektumresektion	51.22.10↔	Cholezyekt ohne operative Revision der Gallengänge
48.5x.11↔	Erweiterte Abdper und abdominosakrale Rektumresektion	51.22.11↔	Cholezyekt mit operativer Revision der Gallengänge
48.5x.99↔	Abdominoperineale Rektumresektion, sonstige	51.22.12↔	Erweiterte Cholezystektomie
48.61↔	Transsakrale Rektosigmoidektomie	51.22.99↔	Cholezystektomie, sonstige
48.62↔	Anteriore Rektumresektion mit gleichzeitiger Kolostomie	51.23↔	Laparoskopische Cholezystektomie
48.63.00↔	Sonstige anteriore Rektumresektion, n.n.bez.	51.24↔	Partielle laparoskopische Cholezystektomie
48.63.10↔	Sonstige Ant Rektumresektion, Erw Ant Resektion	51.31↔	Anastomose zwischen Gallenblase und hepatischen Gängen
48.63.99↔	Sonstige anteriore Rektumresektion, sonstige	51.32↔	Anastomose zwischen Gallenblase und Darm
48.64.00↔	Posteriore Rektumresektion, n.n.bez.	51.33↔	Anastomose zwischen Gallenblase und Pankreas
48.64.10↔	Pst Rktrs, Pst Rktrs m Entrstm u Blndvrchlss	51.34↔	Anastomose zwischen Gallenblase und Magen
48.64.99↔	Posteriore Rektumresektion, sonstige	51.35↔	Sonstige Anastomose der Gallenblase
48.65↔	Rektumresektion nach Duhamel	51.36↔	Choledochenterostomie
48.69.00↔	Sonstige Rektumresektion, n.n.bez.	51.37↔	Anastomose zw Ductus hepaticus und Gastrointestinaltrakt
48.69.10↔	Sonstige Rektres m Enterostoma und Blindverschluss	51.39↔	Sonstige Gallenganganastomose
48.69.11↔	Sonstige Rektumresektion ohne Sphinktererhaltung	51.42↔	Explor d Duct choledoch zur Beheb e and Obstruktion
48.69.99↔	Sonstige Rektumresektion, sonstige	51.43↔	Einsetzen eines choledhepat Katheters zur Dekompr
48.71↔	Naht einer Rektumverletzung	51.49↔	Inzision anderer Gallengänge zur Behebung einer Obstruktion
48.72↔	Verschluss einer Proktostomie	51.61↔	Exzision eines Zystikusrestes
48.73↔	Verschluss einer anderen rektalen Fistel	51.62↔	Exz d Amp Vateri (mit Reimplantation d Duct choledoch)
48.74↔	Rektorektostomie	51.71↔	Einfache Naht am Ductus choledochus
48.75↔	Abdominale Rektopexie	51.72↔	Choledochoplastik
48.76.00↔	Sonstige Rektopexie, n.n.bez.	51.79↔	Plastische Rekonstruktion anderer Gallenwege
48.76.10↔	Rektopexie durch Rectotomia posterior	51.81↔	Dilatation des Sphincter Oddii
48.76.11↔	Extraanale Mukosaresektion (Rehn-Delorme)	51.83↔	Plastische Rekonstruktion des Sphincter pancreaticus
48.76.99↔	Sonstige Rektopexie, sonstige	51.91↔	Versorgung einer Gallenblasenverletzung
48.79↔	Sonstige Rekonstruktion am Rektum	51.92↔	Verschluss einer Cholezystostomie
48.81↔	Inzision am Perirektalgewebe	51.93↔	Verschluss einer anderen Gallenfistel
48.82↔	Exzision von Perirektalgewebe	51.94↔	Revision einer Gallenwegsanastomose
48.91↔	Inzision einer Rektumstriktur	51.95.20↔	Entfernen e Endoprothese aus d Gallengang, offen chir
48.93↔	Verschluss einer perirektalen Fistel	51.95.21↔	Entfernen e Endoprothese aus dem Gallengang, laparoskop
49.01↔	Inzision eines Perianalabszesses	51.99.10↔	Extraktion von Steinen aus anderen Gallengängen
49.02↔	Sonstige Inzision am Perianalgewebe	51.99.11↔	Destruktion an den Gallengängen
49.03↔	Exzision von Marissen	51.99.12↔	Einlage einer Drainage in den Gallengang
49.04↔	Sonstige Exzision am Perianalgewebe	51.99.14↔	Revision an den Gallengängen

51.99.20↔	So Op an d Gllwg, Enl o Wh e N slbpx Stn Prt, off chr	54.21.00↔	Laparoskopie, n.n.bez.
51.99.21↔	So Op an d Gllwg, Enl o Wh v mr n slbpx Stn Prt, off chr	54.21.10↔	Laparoskopie, Diagnostische Laparoskopie
51.99.30↔	So Op an d Gllwg, Enl o Wh e N slbpx Stn Prt, lapsk	54.21.30↔	Laparoskopie, Laparoskopie mit Drainage
51.99.31↔	So Op an d Gllwg, Enl o Wh v mr N slbpx Stn Prt, lapsk	54.21.99↔	Laparoskopie, sonstige
51.99.40↔	So Op an d Gllwg, Enl o Wh e slbpx Stn Prt, off chr	54.23↔	Biopsie am Peritoneum
51.99.41↔	So Op an d Gllwg, Enl o Wh v 2 slbpx Stn Prt, off chr	54.3x.00↔	Exz o Destr von Läs o Gew an Bauchw o Nabel, n.n.bez.
51.99.42↔	So Op an d Gllwg, Enl o Wh v 3 slbpx Stn Prt, off chr	54.3x.10↔	Omphalektomie
51.99.43↔	So Op an d Gllwg, Enl o Wh v 4 slbpx Stn Prt, off chr	54.3x.19↔	Sonstige Exz von Läsion oder Gew an Bauchw oder Nabel
51.99.44↔	So Op an d Gllwg, Enl o Wh v 5 slbpx Stn Prt, off chr	54.3x.20↔	Destr von Läsion oder Gewebe an Bauchw oder Nabel
51.99.45↔	So Op an d Gllwg, El o Wh v 6 o mr slbpx Stn Prt, off chr	54.3x.99↔	Exz o Destr von Läs o Gew an Bauchw o Nabel, sonstige
51.99.50↔	So Op an d Gllwg, Enl o Wchs e slbpx Stnt (Prth), lapsk	54.62↔	Verzögerter Verschluss einer granulierenden Abdominalwunde
51.99.51↔	So Op an d Gllwg, Enl o Wh v 2 slbpx Stn Prt, lapsk	54.63.00↔	Sonstige Naht an der Bauchwand, n.n.bez.
51.99.52↔	So Op an d Gllwg, Enl o Wh v 3 slbpx Stn Prt, lapsk	54.63.10↔	Sonstige Nht an d Bauchw, Nht e Verletzung an d Bauchw
51.99.53↔	So Op an d Gllwg, Enl o Wh v 4 slbpx Stn Prt, lapsk	54.63.99↔	Sonstige Naht an der Bauchwand, sonstige
51.99.54↔	So Op an d Gllwg, Enl o Wh v 5 slbpx Stn Prt, lapsk	54.64.00↔	Naht am Peritoneum, n.n.bez.
51.99.55↔	So Op an d Gllwg, Enl o Wh v 6 o mr slbpx Stn Prt, lapsk	54.64.10↔	Nht a Prtn, Nht v Msntrium, Omntm mjs o mns (n Vrltz)
52.01.12↔	Transgastrale Drainage einer Pankreaszyste, offen chir	54.64.99↔	Naht am Peritoneum, sonstige
52.01.13↔	Transgastrale Drainage einer Pankreaszyste, laparoskop	54.71.00↔	Versorgung einer Gastroschisis, n.n.bez.
52.01.22↔	Transduodenale Drainage einer Pankreaszyste, offen chir	54.71.10↔	Versorgung e Gastroschisis, mit Transplantat od Proth
52.01.23↔	Transduodenale Drainage einer Pankreaszyste, laparoskop	54.71.99↔	Versorgung einer Gastroschisis, sonstige
52.12↔	Offene Biopsie am Pankreas	54.72↔	Sonstige Rekonstruktion an der Bauchwand
52.4↔	Interne Drainage einer Pankreaszyste	54.73↔	Sonstige Rekonstruktion am Peritoneum
52.51.00↔	Proximale Pankreatektomie, n.n.bez.	54.74↔	Sonstige Rekonstruktion am Omentum
52.51.10↔	Proximale Pankreatektomie, pyloruserhaltend	54.75↔	Sonstige Rekonstruktion am Mesenterium
52.51.20↔	Proximale Pankreatektomie, duodenumhaltend	54.92↔	Entfernen eines Fremdkörpers aus der Peritonealhöhle
52.51.99↔	Proximale Pankreatektomie, sonstige	54.99.00↔	Sonstige Operationen in der Abdominal-Region, n.n.bez.
52.52↔	Kaudale Pankreatektomie	54.99.30↔	S Op i d AbdRg, Rs v Gw i d Bauchrg o schr Orgnrzdrng
52.53↔	Radikale subtotale Pankreatektomie	54.99.40↔	So Op i d AbdReg, Rev e kutperit Fistel (Kathverwsys)
52.59↔	Sonstige partielle Pankreatektomie	54.99.41↔	S Op i d AbdRg, Entf o Vrschl e ktprt Fstl (Kthvrwsys)
52.6x.00↔	Totale Pankreatektomie, n.n.bez.	54.99.50↔	So Op i d AbdReg, Anl e temp Bauchwandverschlusses
52.6x.99↔	Totale Pankreatektomie, sonstige	54.99.60↔	Sonst Operationen in der Abdominal-Region, Lumbotomie
52.7↔	Radikale Pankreatikoduodenektomie	54.99.61↔	Sonst Operationen in der Abdominal-Region, Relumbotomie
52.92↔	Sondierung des Ductus pancreaticus	54.99.99↔	Sonstige Operationen in der Abdominal-Region, sonstige
52.95.00↔	Sonstige Operation am Pankreas, n.n.bez.	55.02.11↔	Nephrostomie, offen chirurgisch
52.95.10↔	Extrakt von Stein(en) aus d Duct pancr, offen chir	55.11↔	Pyelotomie
52.95.11↔	Extrakt von Stein(en) aus d Duct pancr, laparask	55.12↔	Pyelostomie
52.95.20↔	Dilatation des Ductus pancreaticus, laparoskopisch	55.31↔	Marsupialisation einer Läsion an der Niere
52.95.30↔	Einlage einer Drainage in den Pankreasgang, offen chir	55.32↔	Offene Exzision von Läsion oder Gewebe an der Niere
52.95.31↔	Einlage einer Drain in D Pankreasgang, laparoskopisch	55.34↔	Laparoskop Exzision von Läsion oder Gewebe an der Niere
52.95.40↔	Enl o Wchs e N slbpx Stnt (Prth) i D Pnkrng, offn chr	55.39.00↔	So Lok Exz o Destr von Läs o Gew an d Niere, n.n.bez.
52.95.41↔	Enl o Wchs e N slbpx Stnt (Prth) i D Pnkrng, lprsk	55.39.10↔	So lk Exz o Dstr v Läs o Gw an d Nier, Exz urtrmsk
52.95.50↔	Enl o Wchs e slbpx Stnt (Prth) i D Pnkrng, offn chr	55.39.21↔	So lk Exz o Dstr v Läs o Gw an d Nier, Dstr, urtrmsk
52.95.51↔	Enl o Wchs e slbpx Stnt (Prth) i D Pnkrng, lprsk	55.39.22↔	So lk Exz o Dstr v Läs o Gw an d Nier, Dstr, offn chr
52.95.60↔	Plastische Rekonstruktion d Duct pancr, laparask	55.39.23↔	So lk Exz o Dstr v Läs o Gw an d Nier, Dstr, lprsk
52.95.70↔	Plastische Rekonstruktion des Pankreas	55.39.29↔	So lk Exz o Dstr v Läs o Gw an d Nier, Dstr, so Zg
52.95.90↔	Sonstige endoskopische Operation am Pankreas	55.39.99↔	So lok Exz o Destr von Läs o Gew an d Niere, so
52.95.99↔	Sonstige Operation am Pankreas, sonstige	55.4↔	Partielle Nephrektomie
52.96↔	Anastomose des Pankreas	55.51.00↔	Nephroureterektomie, n.n.bez.
52.99.00↔	Sonstige offene Operation am Pankreas, n.n.bez.	55.51.01↔	Nephroureterektomie, ausser zur Transplantation
52.99.10↔	Sonstige off Op a Pankreas, Dilat d Duct pancr	55.51.02↔	Nephrektomie zur Transplantation, Lebendspende
52.99.20↔	Sonstige off Op a Pankr, Plast Reko d Duct pancr	55.51.99↔	Nephroureterektomie, sonstige
52.99.99↔	Sonstige offene Operation am Pankreas, sonstige	55.52↔	Nephrektomie einer belassenen Niere
53.41↔	Operation e Umbilikalhernie mit Transplantat od Proth	55.53↔	Entfernen einer transplantierten oder abgestossenen Niere
53.49↔	Sonstige Operation einer Umbilikalhernie	55.54↔	Beidseitige Nephrektomie
53.51↔	Operation einer Narbenhernie	55.61↔	Autotransplantation einer Niere
53.61↔	Operation einer Narbenhernie mit Transplantat oder Prothese	55.7↔	Nephropexie
53.7↔	Operation einer Zwerchfellhernie, abdominaler Zugang	55.81↔	Naht einer Rissverletzung an der Niere
53.80↔	Op e Zwerchfellhernie d thorakalen Zugang, n.n.bez.	55.82↔	Verschluss einer Nephrostomie und Pyelostomie
53.81↔	Pliikatur des Zwerchfells	55.83↔	Verschluss von anderen Nierenfisteln
53.82↔	Operation einer parasternalen Hernie	55.85↔	Symphiotomie einer Huftseinniere
54.0x.00↔	Inzision an der Bauchwand, n.n.bez.	55.86↔	Anastomose an der Niere
54.0x.10↔	Inzision an d Bauchw, Extraperitoneale Drain d Bauchw	55.87↔	Plastische Rekonstruktion am pyeloureteralen Übergang
54.0x.99↔	Inzision an der Bauchwand, sonstige	55.89↔	Sonstige plastische Rekonstruktion an der Niere
54.11↔	Probelaparotomie	55.91↔	Nierendekapsulation
54.12.00↔	Relaparotomie, n.n.bez.	55.96↔	Sonst Injektion einer therapeutischen Substanz in eine Niere
54.12.10↔	Relaparotomie, Second-look-Laparotomie	55.99.00↔	Sonstige Operationen an der Niere, n.n.bez.
54.12.99↔	Relaparotomie sonstige	55.99.10↔	Sonstige Op an d Niere, Revisionsoperation an d Niere
54.19.00↔	Sonstige Laparotomie, n.n.bez.	55.99.99↔	Sonstige Operationen an der Niere, sonstige
54.19.10↔	Sonstige Laparotomie, Laparotomie mit Drainage	56.0x.00↔	Transurethr Entf e Obstr v Uret u Nierenbec, n.n.bez.
54.19.99↔	Sonstige Laparotomie, sonstige	56.0x.10↔	Trmsrthr Entf e Obstr v Urt u Niernbc, Entf e Hrnt

56.0x.11↔	Transurethrh Entf e Obstr v Uret u Nierenbec, Entf e Fk	56.92↔	Implantation eines elektronischen Ureterstimulators
56.0x.99↔	Transurethrh Entf e Obstr von Ureter und Nierenbec, so	56.93↔	Ersetzen eines elektronischen Ureterstimulators
56.1x.00↔	Ureterale Meatotomie, n.n.bez.	56.94↔	Entfernen eines elektronischen Ureterstimulators
56.1x.10↔	Ureterale Meatotomie, perkutan-transvesikal	56.95↔	Ligatur an einem Ureter
56.1x.11↔	Ureterale Meatotomie, transurethral	56.99.00↔	Sonstige Operationen an einem Ureter, n.n.bez.
56.1x.12↔	Ureterale Meatotomie, offen-chirurgisch	56.99.10↔	Freilegung des Ureters (zur Exploration)
56.1x.99↔	Ureterale Meatotomie, sonstige	56.99.20↔	Revisionsoperation am Ureter, offen chirurgisch
56.2x.00↔	Ureterotomie, n.n.bez.	56.99.21↔	Revisionsoperation am Ureter, sonstiger Zugang
56.2x.10↔	Ureterotomie, perkutan-transrenal	56.99.30↔	So Op an e Ureter, Injekt b Ostiuminsuf, transurethral
56.2x.11↔	Ureterotomie, perkutantransrenal mit Entf e Harnst	56.99.31↔	So Op an e Ureter, Injekt b Ostiuminsuf, offen chir
56.2x.20↔	Ureterotomie, ureterorenoskopisch	56.99.32↔	So Op an e Ureter, Injekt b Ostiuminsuf, So Zugang
56.2x.30↔	Ureterotomie, offen chirurgisch	56.99.99↔	Sonstige Operationen an einem Ureter, sonstige
56.2x.40↔	Ureterotomie, laparoskopisch	57.12↔	Lösung von intralum Adhäs mit Inzision an d Harnbl
56.2x.99↔	Ureterotomie, sonstige	57.21↔	Vesikostomie
56.40↔	Ureterektomie, n.n.bez.	57.22↔	Revision einer Vesikostomie
56.41.00↔	Partielle Ureterektomie, n.n.bez.	57.51↔	Exzision des Urachus
56.41.10↔	Part Ureterektomie, Res d Ureterostiums, Perkransves	57.58↔	Laparask Exz o Destr von and Lös o Gew an d Harnbl
56.41.11↔	Part Ureterektomie, Res d Ureterostiums, transurethral	57.59.00↔	Off Exz o Destr v and Lös o Gew an d Harnbl, n.n.bez.
56.41.12↔	Part Ureterektomie, Res d Ureterostiums, offen chir	57.59.10↔	Off Exz o Dstr v and Lös o Gw an d Hrnbl, Exz, offn chr
56.41.20↔	Partielle Ureterektomie, offen chirurgisch	57.59.20↔	Off Exz o Destr v and Lös o Gew an d Harnbl, Myektomie
56.41.21↔	Partielle Ureterektomie, laparoskopisch	57.59.99↔	Off Exz o Destr von and Lös o Gew an d Harnbl, so
56.41.30↔	Partielle Ureterektomie, Resektion eines Ureterstumpfes	57.6x.00↔	Partielle Zystektomie, n.n.bez.
56.41.40↔	Resektion einer Ureterozele, transurethral	57.6x.10↔	Part Zystektomie, oh Ureterneimplantation, offen chir
56.41.41↔	Resektion einer Ureterozele, offen chirurgisch	57.6x.11↔	Part Zystektomie, oh Ureterneimplantation, laparask
56.41.49↔	Resektion einer Ureterozele, sonstiger Zugang	57.6x.12↔	Part Zystekt, m eins o beids Ureterneimpl, offen chir
56.41.99↔	Partielle Ureterektomie, sonstige	57.6x.13↔	Part Zystekt, m eins o beids Ureterneimpl, laparask
56.42↔	Totale Ureterektomie	57.6x.20↔	Prt Zystkt, Sprtrg o sbtt Rsktion, o Urtnimpl, off chr
56.51.00↔	Aufbau einer kutanen Ureteroileostomie, n.n.bez.	57.6x.21↔	Prt Zystkt, Sprtrg o sbtt Rs, oh Urtrneimpl, lprsk
56.51.10↔	Afb e kt Urt, Urkt [IlmCndt] o Urktst [Kln/SgmCndt], off chr	57.6x.22↔	Prt Zystkt, Sprtrg o sbtt Rs m o bds Urtimpl, off chr
56.51.11↔	Afb e kt Urt, Urkt [IlmCndt] o Urktst [Kln/SgCdt], Lsk	57.6x.23↔	Prt Zystkt, Sprtrg o sbt Rs m eins o beids Urtimpl, Lsk
56.51.12↔	Afb e kt Urtst, m Dmrntprnt [Cndt] (N kntn Stm), so Zg	57.6x.99↔	Partielle Zystektomie, sonstige
56.51.20↔	Afb e kt Urtst, Umwdl e and sprvs Hrnbl i e ktn Urtst	57.71.00↔	Radikale Zystektomie, n.n.bez.
56.51.30↔	Aufb e kut Ureteroileostomie, m Darmres (kontin Stoma)	57.71.10↔	Rad Zystektomie, oh Urethrektomie, b Mann, offen chir
56.51.99↔	Aufbau einer kutanen Ureteroileostomie, sonstige	57.71.11↔	Rad Zystektomie, oh Urethrektomie, b Mann, laparask
56.52.00↔	Revision einer kutanen Ureteroileostomie, n.n.bez.	57.71.20↔	Rad Zystektomie, m Urethrektomie, b Mann, offen chir
56.52.10↔	Rev e kut Uretilst, m Darminterponat [Conduit]	57.71.21↔	Rad Zystektomie, m Urethrektomie, b Mann, laparask
56.52.20↔	Rev e kut Ureteroileostomie, m Darmres (kontin Stoma)	57.71.30↔	Rad Zystektomie, oh Urethrekt, b d Frau, offen chir
56.52.99↔	Revision einer kutanen Ureteroileostomie, sonstige	57.71.31↔	Rad Zystektomie, oh Urethrektomie, b d Frau, laparask
56.61.00↔	Aufbau einer anderen kutanen Ureterostomie, n.n.bez.	57.71.40↔	Rad Zystektomie, m Urethrektomie, b d Frau, offen chir
56.61.10↔	Afb e and kt Urtst, Urtrkneostmie u Trnsrtrknstmie, Lsk	57.71.41↔	Rad Zystektomie, m Urethrektomie, b d Frau, laparask
56.61.20↔	Afb e and kt Urtrs, Uwdl e and sprvs Hrnbl i e kn Urtrst	57.71.50↔	Rd Zystkt, BEvszrtion (Exnt) b Mnn, offn chr
56.61.99↔	Aufbau einer anderen kutanen Ureterostomie, sonstige	57.71.51↔	Rad Zystekt, BeEviszeration (Exent) b Mann, laparask
56.62↔	Revision einer anderen kutanen Ureterostomie	57.71.99↔	Radikale Zystektomie, sonstige
56.71.00↔	Harnableitung in den Darm, n.n.bez.	57.79.00↔	Sonstige totale Zystektomie, n.n.bez.
56.71.10↔	Ureterosigmoideostomie m Reservoirbildung, offen chir	57.79.10↔	So tot Zystekt, Einf Zystekt, b Mann, offen chir
56.71.11↔	Ureterosigmoideostomie mit Reservoirbildung, laparask	57.79.11↔	So tot Zystektomie, Einf Zystektomie, b Mann, laparask
56.71.20↔	Umwandlung e and supaves Harnabl i e Harnabl i D Darm	57.79.20↔	So tot Zystekt, Einf Zystekt, b d Frau, offen chir
56.71.99↔	Harnableitung in den Darm, sonstige	57.79.21↔	So tot Zystekt, Einf Zystekt, b d Frau, laparask
56.72↔	Revision einer ureterointestinalen Anastomose	57.79.99↔	Sonstige totale Zystektomie, sonstige
56.73↔	Nephrozystanastomose, n.n.bez.	57.81↔	Naht einer Harnblasenverletzung
56.74.00↔	Ureterozystoneostomie, n.n.bez.	57.82↔	Verschluss einer Zystostomie
56.74.10↔	Urtzystst, Isl Antrflpl (z.B. n LchGrgoir), offn chr	57.83↔	Verschluss einer vesikointestinalen Fistel
56.74.11↔	Urtzystst, Isl Antrflpl (z.B. n LchGrgoir), lprkpsch	57.84.00↔	Verschluss einer anderen Harnblasenfistel, n.n.bez.
56.74.20↔	Ureterozystoneostomie, mit Uretermodellage	57.84.10↔	Verschluss e vesikovaginalen Fistel, offen chir (abd)
56.74.99↔	Ureterozystoneostomie, sonstige	57.84.11↔	Verschluss einer vesikovaginalen Fistel, vaginal
56.75↔	Transureteroureterostomie	57.84.12↔	Verschluss einer vesikovaginalen Fistel, transvesikal
56.79↔	Sonstige Anastomose eines Ureters oder Harnableitung	57.84.13↔	Verschluss einer vesikovaginalen Fistel, laparoskopisch
56.81↔	Lösung von intraluminalen Adhäsionen im Ureter	57.84.20↔	Verschluss einer vesikokutanen Fistel, offen chir
56.82↔	Naht einer Ureterverletzung	57.84.21↔	Verschluss einer vesikokutanen Fistel, laparoskopisch
56.83↔	Verschluss einer Ureterostomie	57.84.99↔	Verschluss einer anderen Harnblasenfistel, sonstige
56.84.00↔	Verschluss einer anderen Ureterfistel, n.n.bez.	57.85↔	Zystourethroplastik und Plast Reko a Harnblhals
56.84.10↔	Verschluss einer Ureter-Darm-Fistel, offen chirurgisch	57.87.00↔	Rekonstruktion an der Harnblase, n.n.bez.
56.84.11↔	Verschluss einer Ureter-Darm-Fistel, laparoskopisch	57.87.10↔	Reko an d Harnbl, m Ileum, Kolon o Mag, offen chir
56.84.20↔	Verschluss einer ureterovaginale Fistel, offen chir	57.87.11↔	Reko an d Harnbl, m Ileum, Kolon o Mag, laparask
56.84.21↔	Verschluss einer ureterovaginale Fistel, laparoskopisch	57.87.20↔	Umwdl e and supaves Harnabl i e Ersharnbl, offen chir
56.84.22↔	Verschluss einer ureterovaginale Fistel, vaginal	57.87.21↔	Umwdl e and supaves Harnabl i e Ersharnbl, laparask
56.84.99↔	Verschluss einer anderen Ureterfistel, sonstige	57.87.30↔	Reduktionsplastik der Harnblase, offen chirurgisch
56.85↔	Ureteropexie	57.87.31↔	Reduktionsplastik der Harnblase, laparoskopisch
56.86↔	Entfernen einer Ureterligatur	57.87.40↔	Augmentation der Harnblase, offen chirurgisch
56.89↔	Sonstige plastische Rekonstruktion an einem Ureter	57.87.41↔	Augmentation der Harnblase, laparoskopisch

57.87.99↔	Rekonstruktion an der Harnblase, sonstige	58.46.99↔	Sonstige Rekonstruktion der Urethra, sonstige
57.88↔	Sonstige Anastomose an der Harnblase	58.47↔	Urethrale Meatoplastik
57.89↔	Sonstige plastische Rekonstruktion an der Harnblase	58.49.00↔	Sonst plastische Rekonstruktion an der Urethra, n.n.bez.
57.92↔	Dilatation am Harnblasenhals	58.49.10↔	Einz Plast Rekonstruktion d Urethra, m Präpu o Penish
57.93.00↔	(Postoperative) Blutstillung an der Harnblase, n.n.bez.	58.49.11↔	Einz Plast Reko d Ureth, m Mund o Harnblschlh, So Reko
57.93.10↔	(Postoperative) Blutstillung an der Harnblase, perkutan	58.49.20↔	Zweiz plst Rk d Urth, erst Stzng, m Präp o Pnsh
57.93.11↔	(Postoperative) Blutstillung an der Harnblase, transurethral	58.49.21↔	Zweiz plst Rk d Urth, erst Stzng, m Präp o Pnsh
57.93.12↔	(Postoperative) Blutstillung an der Harnblase, offen chir	58.49.29↔	So plst Rk d Urth, zweizeitig, erst Stzng, so Rk
57.93.13↔	(Postoperative) Blutstillung an der Harnblase, laparoskopisch	58.49.99↔	Sonst plastische Rekonstruktion an der Urethra, sonst
57.93.14↔	(Postoperative) Blutstillung an der Harnblase, über ein Stoma	58.5x.00↔	Lösung einer Urethrastriktur, n.n.bez.
57.93.99↔	(Postoperative) Blutstillung an der Harnblase, sonstige	58.5x.10↔	Lös e Urthrstkr, Trmsrth Inzs d Sphnct urthrae extrms
57.96↔	Implantation eines elektronischen Blasenstimulators	58.5x.20↔	Lösung einer Urethrastriktur, Urethrotomia interna
57.97↔	Ersetzen eines elektronischen Blasenstimulators	58.5x.99↔	Lösung einer Urethrastriktur, sonstige
57.98↔	Entfernen eines elektronischen Blasenstimulators	58.6↔	Dilatation der Urethra
57.99.00↔	Sonstige Operationen an der Harnblase, n.n.bez.	58.91↔	Inzision am Periurethralgewebe
57.99.10↔	Entf e Steines aus e Ersharnbl, offen chir o laparask	58.92↔	Exzision am Periurethralgewebe
57.99.11↔	Ef e Stns au e Ershrnbl, trnsrth, Prk, übr ein Stm o S	58.93↔	Implantation eines künstlichen Harnblasensphinkters
57.99.12↔	Entf e Fk aus e Ersharnbl, offen chir oder laparask	58.94↔	Adjustierbare Harninkontinenztherapie
57.99.13↔	Entf e Fk aus e Ershrnbl, trnsrth, Prk, übr ein Stm o S	59.00↔	Retroperitoneale Dissektion, n.n.bez.
57.99.14↔	Entf v Schleim aus e Ersharnbl, offen chir o laparask	59.02↔	Sonst Lösung von perirenenal o periureteralen Adhäsionen
57.99.15↔	Ef v Schlm au e Ershrnbl, trnsrth, Prk, übr ein Stm o S	59.03.00↔	Laparask Lös von periren o periuret Adhäs, n.n.bez.
57.99.16↔	Exz v erkr Gw aus e Ershrnbl, ofn chr, lprsk o Prk	59.03.10↔	Ureterolyse ohne intraperi Verlagerung, laparoskopisch
57.99.17↔	Exz v erkr Gw aus e Ershrnbl, trnsrth, übr ein Stm o S	59.03.11↔	Ureterolyse mit intraperi Verlagerung, laparoskopisch
57.99.20↔	Injektionsbehandlung an der Harnblase, perkutan	59.03.99↔	Laparask Lös von periren o periuret Adhäs, sonstige
57.99.21↔	Injektionsbehandlung an der Harnblase, transurethral	59.09↔	Sonst Inzision am perirenenal oder periureteralen Gewebe
57.99.22↔	Injektionsbehandlung an der Harnblase, offen chir	59.11↔	Sonstige Lösung von perivesikalen Adhäsionen
57.99.23↔	Injektionsbehandlung an der Harnblase, laparoskopisch	59.12↔	Laparoskopische Lösung von perivesikalen Adhäsionen
57.99.24↔	Injektionsbehandlung an der Harnblase, über ein Stoma	59.19↔	Sonstige Inzision am perivesikalen Gewebe
57.99.30↔	Revision an der Harnblase, perkutan	59.21↔	Biopsie am perirenenal oder perivesikalen Gewebe
57.99.31↔	Revision an der Harnblase, transurethral	59.91↔	Exzision am perirenenal oder perivesikalen Gewebe
57.99.32↔	Revision an der Harnblase, offen chirurgisch	59.92↔	Sonst Operationen am perirenenal o perivesikalen Gewebe
57.99.33↔	Revision an der Harnblase, laparoskopisch	59.95↔	Desintegration eines Harnsteins mit Ultraschall
57.99.34↔	Revision an der Harnblase, über ein Stoma	59.99↔	Sonstige Operationen an den Harnorganen
57.99.40↔	Operative Harnblasendehnung, n.n.bez.	60.93↔	Plastische Rekonstruktion an der Prostata
57.99.41↔	Operative Harnblasendehnung, offen chirurgisch	60.94↔	Blutstillung an der Prostata
57.99.42↔	Operative Harnblasendehnung, laparoskopisch	61.0x.00↔	Inzis u Drain an Skrot u Tunic vag test, n.n.bez.
57.99.43↔	Operative Harnblasendehnung, transurethral	61.0x.10↔	Inzis u Drain an Skrot u Tunic vag test, z Fremdkentf
57.99.44↔	Operative Harnblasendehnung, perkutan	61.0x.99↔	Inzis und Drain an Skrot und Tunica vaginalis test, so
57.99.45↔	Operative Harnblasendehnung, über ein Stoma	61.3x.00↔	Exz oder Destr von Läs oder Gew a Skrotum, n.n. bez.
57.99.49↔	Operative Harnblasendehnung, sonstige	61.3x.10↔	Exz o Destr von Läs o Gew a Skrotum, Part Resektion
57.99.99↔	Sonstige Operationen an der Harnblase, sonstige	61.3x.11↔	Exz o Destr von Läs o Gew a Skrotum, totale Resektion
58.0↔	Urethrotomie	61.3x.12↔	Exz o Destr von Läs o Gew a Skrotum, Rad Resektion
58.1↔	Urethrale Meatotomie	61.3x.99↔	Exz oder Destr von Läsion oder Gew a Skrotum, sonstige
58.24↔	Biopsie am Periurethralgewebe	61.42↔	Verschluss einer Fistel am Skrotum
58.39.00↔	So Lok Exz o Destr von Läs o Gew an d Ureth, n.n.bez.	61.49↔	So Plast Reko an Skrot und Tunica vaginalis testis
58.39.10↔	S Lk Exz o Dstr v Läs o Gw an d Urth, Exz, ofn chr	61.92↔	Exz e Läs an d Tunic vag test, m Ausn e Hydrocel test
58.39.20↔	S Lk Exz o Dstr v Läs o Gw an d Urth, Dstr, Prktrmsvs	61.99↔	Sonst Operationen an Skrotum und Tunica vaginalis testis
58.39.30↔	Urethrektomie als selbstständiger Eingr b d Frau, einf	62.0↔	Inzision am Hoden
58.39.31↔	Urethrektomie als selbstst Eingr b d Frau, radik	62.3x.00↔	Einseitige Orchidektomie, n.n.bez.
58.39.32↔	Urethrektomie als selbstständiger Eingr b Mann, einf	62.3x.10↔	Einseitige Orchidektomie, skrotal, ohne Epidymektomie
58.39.33↔	Urethrektomie als selbstständiger Eingr b Mann, radik	62.3x.11↔	Einseitige Orchidektomie, skrotal, mit Epidymektomie
58.39.99↔	So Lok Exz o Destr von Läs o Gew an d Urethra, so	62.3x.20↔	Einseitige Orchidektomie, Inguinalhoden, ohne Epidymektomie
58.41↔	Naht einer Urethraerletzung	62.3x.21↔	Einseitige Orchidektomie, Inguinalhoden, mit Epidymektomie
58.42↔	Verschluss einer Urethrostomie	62.3x.30↔	Einseitige Orchidektomie, Abdominalhoden, offen chirurgisch
58.43.00↔	Verschluss einer anderen Urethrafistel, n.n.bez.	62.3x.31↔	Einseitige Orchidektomie, Abdominalhoden, laparoskopisch
58.43.10↔	Verschluss e urethrovaginalen Fistel, offen chir (abd)	62.3x.40↔	Einseitige Orchidektomie, radikal
58.43.11↔	Verschluss e urethrovaginalen Fistel, laparask	62.3x.99↔	Einseitige Orchidektomie, sonstige
58.43.12↔	Verschluss einer urethrovaginalen Fistel, vaginal	62.41↔	Entfernen beider Hoden im gleichen Eingriff
58.43.20↔	Verschluss einer urethrokutanen Fistel	62.42↔	Entfernen eines belassenen Hodens
58.43.30↔	Verschluss einer urethrorektalen Fistel	62.61↔	Naht einer Hodenverletzung
58.43.99↔	Verschluss einer anderen Urethrafistel, sonstige	62.69↔	Sonstige plastische Rekonstruktion am Hoden
58.44↔	Reanastomose der Urethra	63.51↔	Naht eines Risses an Funiculus spermaticus und Epididymis
58.45.00↔	Plast Rekonstruktion b Hypospad o Eüpispad, n.n.bez.	63.53↔	Transplantation eines Funiculus spermaticus
58.45.10↔	Plast Rekonstruktion b Hypospad o Eüpispad, b d Frau	63.59↔	Sonstige Plast Reko an Funic spermaticus und Epidid
58.45.20↔	Pist Rk b Hysp o Eüpspd, b Mnn, Schfftrchng u Chrdktmie	63.81↔	Naht einer Verletzung an Ductus deferens und Epididymis
58.45.21↔	Plast Reko b Hypospad o Eüpispad, b Mann, So Verfahren	63.82↔	Plastische Rekonstruktion e chir durchgetr Duct def
58.45.99↔	Plast Rekonstruktion b Hypospad o Eüpispad, sonstige	63.89↔	Sonst Rekonstruktion an Ductus deferens und Epididymis
58.46.00↔	Sonstige Rekonstruktion der Urethra, n.n.bez.	63.94↔	Lösung von Adhäsionen am Funiculus spermaticus
58.46.10↔	Rekonstruktion d dist Teils d Urethra nach Verletzung	64.3x.00↔	Amputation des Penis, n.n.bez.
58.46.11↔	Rk d Prs prsttc o d Prs mbrncea d Urth n Vrltz	64.3x.10↔	Amputation des Penis, partiell

64.3x.11↔	Amputation des Penis, total	70.64↔	Rekonstruktion der Vagina mit Transplantat oder Prothese
64.3x.12↔	Amputation des Penis, Emaskulation	70.71↔	Naht einer Vaginaverletzung
64.3x.99↔	Amputation des Penis, sonstige	70.72.00↔	Verschluss einer kolovaginalen Fistel, n.n.bez.
64.41↔	Naht einer Penisverletzung	70.72.10↔	Verschluss e kolovaginalen Fistel, offen chir (abd)
64.42↔	Lösung einer Chorda des Penis	70.72.20↔	Verschluss einer kolovaginalen Fistel, vaginal
64.43↔	Konstruktion eines Penis	70.72.30↔	Verschluss einer kolovaginalen Fistel, laparoskopisch
64.44.00↔	Rekonstruktion des Penis, n.n.bez.	70.72.99↔	Verschluss einer kolovaginalen Fistel, sonstige
64.44.10↔	Rekonstruktion des Penis, Streckung des Penischaftes	70.73.00↔	Verschluss einer rektovaginalen Fistel, n.n.bez.
64.44.11↔	Rk d Pns, Kr e pskt Trsp o e vrg Pns (cld pns o brd pns)	70.73.10↔	Verschluss e rektovaginalen Fistel, offen chir (abd)
64.44.99↔	Rekonstruktion des Penis, sonstige	70.73.20↔	Verschluss einer rektovaginalen Fistel, vaginal
64.45↔	Reimplantation des Penis	70.73.30↔	Verschluss einer rektovaginalen Fistel, laparoskopisch
64.49↔	Sonstige plastische Rekonstruktion am Penis	70.73.99↔	Verschluss einer rektovaginalen Fistel, sonstige
65.71↔	Sonstige einfache Naht am Ovar	70.74↔	Verschluss einer vaginointestinalen Fistel
65.72↔	Sonstige Reimplantation eines Ovars	70.75↔	Verschluss einer anderen Vaginalfistel
65.73↔	Sonstige Salpingoovarioplastik	70.79.00↔	Sonstige Plast Rekonstruktion an d Vagina, n.n.bez.
65.74↔	Laparoskopische einfache Naht am Ovar	70.79.10↔	Sonstige vaginale Kolporrhaphie mit Beckenbodenplastik
65.75↔	Laparoskopische Reimplantation eines Ovars	70.79.99↔	Sonst plastische Rekonstruktion an der Vagina, sonst
65.76↔	Laparoskopische Salpingoovarioplastik	71.01↔	Lösung von Adhäsionen an der Vulva
65.79↔	Sonstige plastische Rekonstruktion am Ovar	71.71↔	Naht einer Verletzung von Vulva oder Perineum
65.81.00↔	Laparask Lös von Adhäs an Ovar u Tub uterina, n.n.bez.	71.72↔	Verschluss einer Fistel an Vulva oder Perineum
65.81.10↔	Lprsk Lös v Adhäs an Ovr u Tb utr a Prtn d wbl Bckns	71.73↔	Konstruktion des Introitus vaginae
65.81.99↔	Laparask Lös von Adhäs an Ovar und Tuba uterina, so	71.79↔	Sonst plastische Rekonstruktion an Vulva und Perineum
65.89.00↔	So Lös von Adhäs von Ovar und Tuba uterina, n.n.bez.	71.8↔	Sonstige Operationen an der Vulva
65.89.10↔	So Lös von Adhäs von Ovar und Tuba uterina, offen chir	75.50↔	Naht eines frischen geburtsbedingten Uterusrisses, n.n.bez.
65.89.11↔	So Lös v Adhäs v Ovar u Tub uter, m mikrochir Versorg	75.52↔	Naht eines frischen geburtsbedingten Risses des Corpus uteri
65.89.12↔	S Lös v Adhäs v Ovr u Tb utr a Prtn d wbl Bckns, off chr	76.09.00↔	Sonstige Inzision an Gesichtsschädelknochen, n.n.bez.
65.89.13↔	S Ls v Adhs v Ovr u Tb utr a Prtn wbl Bckn, m mkrchr Vrs	76.09.10↔	Reosteotomie nach Frakturposition
65.89.99↔	So Lös von Adhäs von Ovar und Tuba uterina, so	76.09.99↔	Sonstige Inzision an Gesichtsschädelknochen, sonstige
65.95↔	Lösung einer Torsion am Ovar	76.11.00↔	Biopsie an Gesichtsschädelknochen, n.n.bez.
66.71↔	Einfache Naht an einer Tuba uterina	76.11.11↔	Offene Biopsie (mit Inzision) an Gesichtsschädelknochen
66.79.00↔	Sonstige Plast Reko an d Tuba uterina, n.n. bez.	76.11.99↔	Biopsie an Gesichtsschädelknochen, sonstige
66.79.10↔	So Plast Reko an d Tuba uterina, offen chir (abd)	76.19.11↔	Offene Biopsie (mit Inzision) am Kiefergelenk
66.79.20↔	Sonst plastische Rekonstruktion an der Tuba uterina, vaginal	76.2x.00↔	Lokale Exz oder Destr e Läsion an Gschk, n.n.bez.
66.79.21↔	So Plast Reko an d Tub uter, vaginal, laparask assist	76.2x.10↔	Dekortikation eines Gesichtsschädelknochens
66.79.30↔	Sonstige Plast Reko an d Tuba uterina, laparask	76.2x.11↔	Exzision von periostalem Gewebe an Gesichtsschädelknochen
66.79.99↔	Sonst plastische Rekonstruktion an der Tuba uterina, sonst	76.2x.12↔	Abtragung (modellierende Osteotomie) an Gesichtsschädkn
67.51↔	Transabdominale Cerclage der Zervix	76.2x.20↔	Destruktion einer Läsion an Gesichtsschädelknochen
67.59↔	Sonstige Rekonstruktion am inneren Muttermund	76.2x.99↔	Lokale Exz oder Destr e Läsion an Gschk, sonstige
67.61↔	Naht eines Zervixrisses	76.31.00↔	Partielle Mandibulektomie, n.n.bez.
67.62↔	Verschluss einer zervikalen Fistel	76.31.10↔	Partielle Mandibulektomie ohne Rekonstruktion
67.69↔	Sonstige plastische Rekonstruktion an der Zervix	76.31.20↔	Part Mandekt, Reko m mikrovaskanast Transplantat
68.0↔	Hysterotomie	76.31.21↔	Part Mandekt, m Kontdurchtrr und alloplastischer Reko
69.23↔	Plast Reko b chron Invers uteri m vaginalem Zugang	76.31.29↔	Partielle Mandibulektomie mit sonstiger Rekonstruktion
69.29↔	Sonstige plast Reko an Uterus und uterinem Halteapp	76.31.99↔	Partielle Mandibulektomie, sonstige
69.41↔	Naht eines Risses am Uterus	76.39.00↔	Partielle Ostektomie an anderen Gesichtsschädkn, nnbez
69.42↔	Verschluss einer Uterusfistel	76.39.10↔	Part Ostekt an and Gschk, Reko m mikrovaskanast Tx
69.49.00↔	So plast Reko a Uterus und Metroplastik, n.n.bez.	76.39.11↔	Part Ostekt an and Gschk, Reko von Weich und Hart
69.49.10↔	So plast Reko a Uter u Metroplastik, offen chir (abd)	76.39.19↔	Partielle Ostekt an and Gschk, sonstige Rekonstruktion
69.49.20↔	Sonstige plast Reko a Uterus und Metroplastik, vaginal	76.39.99↔	Partielle Ostektomie an anderen Gesichtsschädkn, sonst
69.49.21↔	So plst Rk a Utr u Mtrplstik, vg, laprsk asst	76.41.00↔	Totale Mandibulektomie m glz Rekonstruktion, n.n.bez.
69.49.30↔	So plast Reko a Uterus und Metroplastik, laparask	76.41.10↔	Tot Mandekt m glz Reko, Reko m mikrovaskanast Tx
69.49.99↔	So plast Reko a Uterus und Metroplastik, so	76.41.99↔	Totale Mandibulektomie m glz Rekonstruktion, sonstige
70.13↔	Lösung von intraluminalen Adhäsionen der Vagina	76.42↔	Sonstige totale Mandibulektomie
70.33.00↔	Exzision od Destruktion e Läsion an der Vagina, n.n.bez.	76.43.00↔	Sonstige Rekonstruktion der Mandibula, n.n.bez.
70.33.10↔	Destruktion einer Läsion an der Vagina, n.n.bez.	76.43.10↔	Sonstige Reko d Mand m mikrovaskanast Transplantat
70.33.11↔	Destruktion einer Läsion an der Vagina, Kauterisation	76.43.11↔	Plast Rekonstruktion Einf Defekte d Mand d CADImplant
70.33.12↔	Destruktion einer Läsion an der Vagina, Elektrokoagulation	76.43.12↔	Plast Reko großer o kompl Defekte d Mand d CADImplant
70.33.13↔	Destruktion einer Läsion an der Vagina, Laserkoagulation	76.43.99↔	Sonstige Rekonstruktion der Mandibula, sonstige
70.33.14↔	Destruktion einer Läsion an der Vagina, Kryokoagulation	76.44.00↔	Totale Ostekt an and Gschk m glz Reko, n.n.bez.
70.33.99↔	Exzision oder Destruktion einer Läsion an der Vagina, sonst	76.44.10↔	Tot Ostekt an and Gschk, Reko m mikrovaskanast Tx
70.4x.00↔	Obliteration und totale Exstirpation der Vagina, n.n.bez.	76.44.11↔	Tot Ostekt an and Gschk, Reko m Ni vaskularisiertem Tx
70.4x.10↔	Kolpektomie, subtotal	76.44.19↔	Totale Ostekt an and Gschk m sonstiger Rekonstruktion
70.4x.20↔	Kolpektomie, total	76.44.99↔	Totale Ostekt an and Gschk m glz Reko, sonstige
70.4x.30↔	Kolpektomie, erweitert (radikal)	76.45↔	Sonst totale Ostektomie an anderen Gesichtsschädelknochen
70.4x.99↔	Obliteration und totale Exstirpation der Vagina, sonst	76.46.00↔	Sonstige Rekonstruktion an and Gschk, n.n.bez.
70.61.00↔	Konstruktion einer Vagina, n.n.bez.	76.46.10↔	So Reko an and Gschk m mikrovaskanast Transplantat
70.61.11↔	Konstr e Vag m gestielter Haut d Penis (zur Geschlunw)	76.46.99↔	Sonstige Rekonstruktion an and Gschk, sonstige
70.61.99↔	Konstruktion einer Vagina, sonstige	76.5x.00↔	Temporomandibuläre Arthroplastik, n.n.bez.
70.62↔	Rekonstruktion der Vagina	76.5x.10↔	Kondylektomie am Kiefergelenk mit Rekonstruktion
70.63↔	Konstruktion einer Vagina mit Transplantat oder Prothese	76.5x.19↔	Sonstige Kondylektomie am Kiefergelenk

76.5x.20↔	Diskoplastik am Kiefergelenk mit Rekonstruktion	76.78.11↔	Endoskopische Reposition einer Strinhöhlenvorderwandfraktur
76.5x.29↔	Sonstige Diskoplastik am Kiefergelenk	76.78.20↔	Geschlossene Reposition einer Orbitafraktur
76.5x.30↔	Exst d Disc articul a Kiefergelenk mit Rekonstruktion	76.78.21↔	Endoskopische Reposition einer Orbitafraktur
76.5x.39↔	Sonstige Exstirpation d Discus articul a Kiefergelenk	76.78.99↔	Sonstige geschl Reposition e Gesichtsschäfx, sonstige
76.5x.40↔	Resektion am Tuberculum articulare des Kiefergelenks	76.79.00↔	Sonstige offene Reposition e Gesichtsschäfx, n.n.bez.
76.5x.41↔	Plastische Rekonstruktion am Kiefergelenk	76.79.10↔	Sonst offene Reposition einer Fraktur des Orbitadaches
76.5x.42↔	Glinkstbliersng (bwngngseinschränkd) d Kiefrgl	76.79.11↔	Sonstige offene Reposition e Fx d lateralen Orbitawand
76.5x.50↔	Arthr Entfernung e freien Gelenkkörpers a Kiefergelenk	76.79.19↔	Sonst offene Reposition einer sonstn Orbitafraktur
76.5x.59↔	Sonstige Entf e freien Gelenkkörpers a Kiefergelenk	76.79.20↔	Sonstige offene Reposition einer Stirnhöhlenwandfraktur
76.5x.60↔	Implantation einer Endoprothese am Kiefergelenk	76.79.30↔	So off Rep e nasoethmoidalen Mittgesichtsfraktur
76.5x.61↔	Wechsel einer Endoprothese am Kiefergelenk	76.79.31↔	So off Rep e zentrolateralen Mittgesichtsfraktur
76.5x.70↔	Impl e TEP am Kiefergelenk m vorgefertigten Kompo (L)	76.79.39↔	Sonstige off Rep e sonstigen lat Mittgesichtsfraktur
76.5x.71↔	Impl e TEP a Kiefergelenk m CAD-CAM gefertig Kompo (L)	76.79.40↔	S off Rp kmbnrier Mttgtschfsfrktn (Mrfchfx)
76.5x.90↔	So temporomandibuläre Arthropl o Diskopl a Kiefergelenk	76.79.99↔	Sonstige offene Reposition e Gesichtsschäfx, sonstige
76.5x.99↔	Temporomandibuläre Arthroplastik, sonstige	76.91.00↔	Knochen transplantat an Gesichtsschädelknochen, n.n.bez.
76.61.00↔	Geschl Osteopl [Osteotomie] a Ramus mand, n.n.bez.	76.91.10↔	Transplantat an Gesichtsschädelknochen
76.61.10↔	Geschl Osteopl [Osteotomie] a Ramus mand, oh Distrak	76.91.11↔	Knochen transplantat an Gesichtsschädelknochen, gefäßgestielt
76.61.20↔	Geschl Osteopl [Osteotomie] a Ramus mand, m Distrak	76.91.99↔	Knochen transplantat an Gesichtsschädelknochen, sonstige
76.61.99↔	Geschl Osteopl [Osteotomie] a Ramus mand, sonstige	76.94↔	Offene Reposition einer Kiefergelenk luxation
76.62.00↔	Off Osteoplastik [Osteotomie] am Ramus mandibulae, n.n.bez.	76.97↔	Entf von internem Osteosynthesematerial vom Gschk
76.62.10↔	Off Osteopl [Osteotomie] a Ramus mand, oh Disktraktion	77.00↔	Sequestrektomie, ohne Angabe der Lokalisation
76.62.20↔	Off Osteoplastik [Osteotomie] a Ramus mand, m Distrak	77.02.00↔	Sequestrektomie am Humerus, n.n.bez.
76.62.99↔	Off Osteoplastik [Osteotomie] am Ramus mandibulae, sonst	77.02.10↔	Sequestrektomie a Hum, ohne Einl e Medikamententrägers
76.63.00↔	Osteoplastik [Osteotomie] am Corpus mandibulae, n.n.bez.	77.02.11↔	Sequestrektomie a Hum, mit Einl e Medikamententrägers
76.63.10↔	Ostpl [Ost] i stl Alv o m frntlr Kntsdtrg d Md o Dstrk	77.02.99↔	Sequestrektomie am Humerus, sonstige
76.63.11↔	Ostpl [Ost] i frnt Alvkbr o m Kntdrcht a hr Mdst o Dstrk	77.04.00↔	Sequestrektomie an Karpalia und Metakarpalia, n.n.bez.
76.63.12↔	Osteoplastik [Osteotomie] zur Kinnverlagerung oh Distraktion	77.04.10↔	Sepuestrekt an Karpal und Metakarp, oh Einl e Medträg
76.63.20↔	Verlag d Alveolarfortsatzes d hor Distrak na Osteot	77.04.11↔	Sepuestrekt an Karpal und Metakarp, m Einl e Medträg
76.63.21↔	Verlagerung d Mand d Distrak na Osteot m hor Mandast	77.04.99↔	Sequestrektomie an Karpalia und Metakarpalia, sonstige
76.63.99↔	Osteoplastik [Osteotomie] am Corpus mandibulae, sonst	77.05.00↔	Sequestrektomie an Femur, n.n.bez.
76.64↔	Sonstige orthognathische Chirurgie an der Mandibula	77.05.10↔	Sequestrektomie an Femur, ohne Einlage eines Medträgers
76.65.00↔	Segmentale Osteoplastik [Osteotomie] der Maxilla, n.n.bez.	77.05.11↔	Sequestrektomie an Femur, m Einlage eines Medträgers
76.65.10↔	Segmentale Osteopl [Osteotomie] d Maxilla, oh Distrak	77.05.99↔	Sequestrektomie an Femur, sonstige
76.65.20↔	Osteotomie d Maxilla im front Alveokber, mit Distrak	77.06.00↔	Sequestrektomie an der Patella, n.n.bez.
76.65.21↔	Osteotomie d Maxilla i seitlichen Alveokber, m Distrak	77.06.10↔	Sequestrektomie an d Patella, ohne Einl e Medträg
76.65.22↔	Ost d Mxll i frnt u seitl Alvkbr i mr Sgmntn, m Dstrk	77.06.11↔	Sequestrektomie an d Patella, m Einl e Medträg
76.65.99↔	Segmentale Osteoplastik [Osteotomie] der Maxilla, sonst	77.06.99↔	Sequestrektomie an der Patella, sonstige
76.66.00↔	Totale Osteoplastik [Osteotomie] der Maxilla, n.n.bez.	77.07.00↔	Sequestrektomie an Tibia und Fibula, n.n.bez.
76.66.10↔	Totale Osteoplastik [Osteotomie] der Maxilla oh Distraktion	77.07.10↔	Sequestrektomie an Tibia und Fib, ohne Einl e Medträg
76.66.20↔	Osteot d Maxilla i d LeFortIEbene i e Stück m Distrak	77.07.11↔	Sequestrektomie an Tibia und Fib, m Einl e Medträg
76.66.21↔	Osteot d Mxll i d LFrtIEbn i 2 Stückn m Dstrk	77.07.99↔	Sequestrektomie an Tibia und Fibula, sonstige
76.66.22↔	Osteot d Mxll i d LFrtIEbn i 3 o mhr Stückn m Dstrk	77.08.00↔	Sequestrektomie an Tarsalia und Metatarsalia, n.n.bez.
76.66.30↔	Plast Reko u Augm d Maxilla d tot Auflagerungsplastik	77.08.10↔	Sepuestrekt an Tarsal und Metatars, oh Einl e Medträg
76.66.99↔	Totale Osteoplastik [Osteotomie] der Maxilla, sonstige	77.08.11↔	Sepuestrekt an Tarsalia und Metatars, m Einl e Medträg
76.67↔	Reduktionsgenioplastik	77.08.99↔	Sequestrektomie an Tarsalia und Metatarsalia, sonstige
76.68↔	Augmentationsgenioplastik	77.09.00↔	Sequestrektomie an and näh bez Kn, oh Gschk, n.n.bez.
76.69.00↔	Sonstige plastische Rekonstruktion an Gschk, n.n.bez.	77.09.10↔	Sequestrektomie an Phalangen d Hand, oh Einl e Medträg
76.69.10↔	Ostt z Vrlg d Mttgtschts i d LFrtIII o LFrtIIIIEbn o Dstrk	77.09.11↔	Sequestrektomie an Phalangen d Hand, m Einl e Medträg
76.69.20↔	Osteot z Vrlg d Mttgtschts i d LFrtIIIIEbn m Dstrk	77.09.20↔	Sequestrektomie an d Wirbelsäule, ohne Einl e Medträg
76.69.21↔	Ostt z Vrlg d Mscht i d LFrtIIIIEbn, kmb m and Ost m Dstrk	77.09.21↔	Sequestrektomie an d Wirbelsäule, m Einl e Medträg
76.69.30↔	Osteot z Vrlg d Mttgtschts i d LFrtIIIIEbn m Dstrk	77.09.30↔	Sequestrektomie a Beckenk, ohne Einl e Medträg
76.69.40↔	Ostt z Vrlg d Mscht i d LFrtIEbn, kmb m LFrtIEbn m Dstrk	77.09.31↔	Sequestrektomie a Beckenk, m Einl e Medträg
76.69.90↔	Sonstige Osteotomie zur Verlagerung des Mittelgesichtes	77.09.40↔	Sequestrektomie an D Phal d Fusses, oh Einl e Medträg
76.69.99↔	Sonstige plastische Rekonstruktion an Gschk, sonstige	77.09.41↔	Sequestrektomie an D Phal d Fusses, m Einl e Medträg
76.70↔	Reposition einer Gesichtsschädelfraktur, n.n.bez.	77.09.90↔	Sepuestrekt an sonstigen näh bz Kn, oh Einl e Medträg
76.72↔	Offene Reposition einer Jochbein- und Jochbogenfraktur	77.09.91↔	Sepuestrekt an sonstigen näh bz Kn, m Einl e Medträg
76.74↔	Offene Reposition einer Maxillafraktur	77.09.99↔	Sequestrektomie an and näh bez Kn, oh Gschk, sonstige
76.76.00↔	Offene Reposition einer Mandibulafraktur, n.n.bez.	77.10↔	Sonstige Knochinzis ohne Knochdurchtr, ohne Ang d Lok
76.76.10↔	Offene Reposition einer Einfachfraktur des Corpus mandibulae	77.11.00↔	S Knochnzs oh Knchdrchr an Skp, Klv, Rp u Strn, n.n.bez.
76.76.11↔	Off Reposition e Mehrfachfraktur des Corpus mandibulae	77.12.00↔	Sonstige Knochinzis ohne Knochdurchtr a Hum, n.n.bez.
76.76.20↔	Off Rep (von außen) e Einf o Merfachfx d Ram mand	77.12.10↔	S Knochnzs oh Knchdrchr a Hm, Explr u Knchnb
76.76.21↔	Off Rep (transoral) e Einf o Merfachfx d Ram mand	77.12.11↔	Sonstige Knochinzis oh Knochdurchtr a Hum, Fremdkentf
76.76.30↔	Off Rep (transoral o von außen) e Fx d Proc articul mand	77.12.12↔	S Knochnzs oh Knchdrchr a Hm, Enl u Entf e Mdträg
76.76.99↔	Offene Reposition einer Mandibulafraktur, sonstige	77.12.13↔	Sonstige Knochinzis ohne Knochdurchtr a Hum, Drain
76.77.00↔	Off Reposition e Processus alveolaris-Fraktur, n.n.bez.	77.12.99↔	Sonstige Knochinzis ohne Knochdurchtr a Hum, sonstige
76.77.10↔	Off Reposition e Processus alveolaris-Fraktur der Maxilla	77.14.00↔	S Knochnzs oh Knchdrchr an Krpl u Mtkrp, n.n.bez.
76.77.11↔	Offene Reposition e Processus alveolaris-Fraktur d Mandibula	77.14.10↔	S Knochnzs oh Knchdrchr an Krpl u Mtkrp, Explr u Knchnb
76.77.99↔	Offene Reposition einer Processus alveolaris-Fraktur, sonst	77.14.11↔	S Knochnzs oh Knchdrchr an Krpl u Mtkrp, Frmdknf
76.78.00↔	Sonstige geschl Reposition e Gesichtsschäfx, n.n.bez.	77.14.12↔	S Knznzs o Kndrtr an Krpl u Mk, Enl u Ef e Mdtrg
76.78.10↔	Geschlossene Reposition einer Stirnhöhlenvorderwandfraktur	77.14.13↔	S Knochnzs oh Knchdrchr an Krpl u Mtkrp, Drain

77.14.99↔	So Knochinzis oh Knochdurchtr an Karpal u Metakarp, so	77.19.93↔	Knocheninzision an sonstigen näher bez Knochen, Drain
77.15.00↔	Sonstige Knochinzis ohne Knochdurchtr a Fem, n.n.bez.	77.19.99↔	Knochinzis an and näher bez Kn, ohne Geschk, sonstige
77.15.10↔	S Knchnzs oh Knchdrchtr a (snst) Fm, Explr u Knchnb	77.20↔	Keilosteotomie, ohne Angabe der Lokalisation
77.15.11↔	Sonstige Knochinzis oh Knochdurchtr a Fem, Fremdkentf	77.21.00↔	Keilosteot an Skapula, Klav, Rip und Sternum, n.n.bez.
77.15.12↔	S Knchnzs oh Knchdrchtr a Fm, Enl u Entf e Mdrträg	77.21.10↔	Keilosteotomie an Skapula
77.15.13↔	Sonstige Knochinzis ohne Knochdurchtr a Fem, Drain	77.21.11↔	Keilosteotomie an Klavikula
77.15.20↔	S Knchnzs oh Knchdrchtr a Fm, Explr u Knchnb a Schnklh	77.21.20↔	Keilosteotomie an einer Rippe
77.15.99↔	Sonstige Knochinzis ohne Knochdurchtr a Fem, sonstige	77.21.21↔	Keilosteotomie am Sternum
77.16.00↔	So Knochinzis oh Knochdurchtr an d Patel, n.n.bez.	77.21.99↔	Keilosteot an Skapula, Klav, Rip und Sternum, sonstige
77.16.10↔	S Knchnzs oh Knchdrchtr an d Ptl, Explr u Knchnb	77.22↔	Keilosteotomie am Humerus
77.16.11↔	So Knochinzis oh Knochdurchtr an d Patel, Fremdkentf	77.23↔	Keilosteotomie an Radius und Ulna
77.16.12↔	S Knchnzs oh Knchdrchtr an d Ptl, Enl u Entf e Mdrträg	77.24↔	Keilosteotomie an Karpalia und Metakarpalia
77.16.13↔	Sonstige Knochinzis oh Knochdurchtr an d Patel, Drain	77.25.00↔	Keilosteotomie am Femur, n.n.bez.
77.16.99↔	So Knochinzis oh Knochdurchtr an d Patel, so	77.25.10↔	Keilosteotomie am Schenkelhals
77.17.00↔	So Knochinzis oh Knochdurchtr an Tib und Fib, n.n.bez.	77.25.20↔	Keilosteotomie am sonstigen Femur
77.17.10↔	S Knchnzs oh Knchdrchtr an Tb u Fb, Explr u Knchnb	77.25.99↔	Keilosteotomie am Femur, sonstige
77.17.11↔	So Knochinzis oh Knochdurchtr an Tib u Fib, Fremdkentf	77.27.00↔	Keilosteotomie an Tibia und Fibula, n.n.bez.
77.17.12↔	S Knchnzs oh Knchdrchtr an Tb u Fb, Enl u Entf e Mdrträg	77.27.10↔	Keilosteotomie an der Tibia
77.17.13↔	So Knochinzis oh Knochdurchtr an Tibia und Fib, Drain	77.27.20↔	Keilosteotomie an der Fibula
77.17.99↔	So Knochinzis oh Knochdurchtr an Tibia und Fib, So	77.27.99↔	Keilosteotomie an Tibia und Fibula, sonstige
77.18.00↔	S Knchnzs oh Knchdrchtr an Trsl u Mtrrs, n.n.bz.	77.28.00↔	Keilosteotomie an Tarsalia und Metatarsalia, n.n.bez.
77.18.10↔	Sonstige Knochinzis oh Knochdurchtr a Talus, n.n.bez.	77.28.10↔	Keilosteotomie am Talus
77.18.11↔	S Knchnzs oh Knchdrchtr a Tls, Explr u Knchnb	77.28.20↔	Keilosteotomie am Kalkaneus
77.18.12↔	So Knochinzis oh Knochdurchtr a Talus, Fremdkentf	77.28.30↔	Keilosteotomie an sonstigen Tarsalia
77.18.13↔	S Knchnzs oh Knchdrchtr a Tls, Enl u Entf e Mdrträg	77.28.40↔	Keilosteotomie an Metatarsalia
77.18.14↔	Sonstige Knochinzis ohne Knochdurchtr a Talus, Drain	77.28.99↔	Keilosteotomie an Tarsalia und Metatarsalia, sonstige
77.18.19↔	Sonstige Knochinzis oh Knochdurchtr a Talus, sonstige	77.29.20↔	Keilosteotomie am Wirbel
77.18.20↔	Sonstige Knochinzis oh Knochdurchtr a Kalkan, n.n.bez.	77.29.30↔	Keilosteotomie am Beckenknochen
77.18.21↔	S Knchnzs oh Knchdrchtr a Klkn, Explr u Knchnb	77.29.40↔	Keilosteotomie an Phalangen des Fusses
77.18.22↔	So Knochinzis oh Knochdurchtr a Kalkan, Fremdkentf	77.30↔	Sonst Knochendurchtrennung, ohne Angabe der Lokalisation
77.18.23↔	S Knchnzs oh Knchdrchtr a Klkn, Enl u Entf e Mdrträg	77.31.00↔	So Knochdurchtr an Skap, Klav, Rip und Stern, n.n.bez.
77.18.24↔	Sonstige Knochinzis ohne Knochdurchtr a Kalkan, Drain	77.31.10↔	Sonstige Knochendurchtrennung an Skapula
77.18.29↔	Sonstige Knochinzis oh Knochdurchtr a Kalkan, sonstige	77.31.11↔	Sonstige Knochendurchtrennung an Klavikula
77.18.30↔	S Knchnzs oh Knchdrchtr an snst Trsl, n.n.bz.	77.31.99↔	So Knochdurchtr an Skap, Klav, Rip und Sternum, So
77.18.31↔	S Knchnzs oh Knchdrchtr an snst Trsl, Explr u Knchnb	77.32.00↔	Sonstige Knochendurchtrennung am Humerus, n.n.bez.
77.18.32↔	S Knchnzs oh Knchdrchtr an snst Trsl, Frmdkntf	77.32.10↔	Kortikotomie bei Segmenttransport am Humerus
77.18.33↔	S Knchnzs oh Knchdrchtr an snst Trsl, Enl u Entf e Mdrträg	77.32.99↔	Sonstige Knochendurchtrennung am Humerus, sonstige
77.18.34↔	So Knochinzis oh Knochdurchtr an sonst Tarsalia, Drain	77.33.00↔	Sonst Knochendurchtrennung an Radius und Ulna, n.n.bez.
77.18.39↔	So Knochinzis oh Knochdurchtr an sonst Tarsalia, so	77.33.10↔	Kortikotomie bei Segmenttransport an Radius und Ulna
77.18.40↔	So Knochinzis oh Knochdurchtr an Metatars, n.n.bez.	77.33.20↔	Knochendurchtrennung an distaler Ulna und Ulnaschaft
77.18.41↔	S Knchnzs oh Knchdrchtr an Mtrrs, Explr u Knchnb	77.33.99↔	Sonst Knochendurchtrennung an Radius und Ulna, sonst
77.18.42↔	So Knochinzis oh Knochdurchtr an Metatars, Fremdkentf	77.34.00↔	Sonstige Knochdurchtr an Karpal und Metakarp, n.n.bez.
77.18.43↔	S Knchnzs oh Knchdrchtr an Mtrrs, Enl u Entf e Mdrträg	77.34.10↔	(De-)rotationsosteotomie an Karpalia und Metakarpalia
77.18.44↔	Sonstige Knochinzis oh Knochdurchtr an Metatars, Drain	77.34.11↔	Kompl (mehrd) Osteotomie an Karpal und Metakarpalia
77.18.49↔	So Knochinzis oh Knochdurchtr an Metatars, so	77.34.99↔	Sonstige Knochdurchtr an Karpal und Metakarp, sonstige
77.18.99↔	So Knochinzis oh Knochdurchtr an Tarsal u Metatars, so	77.35.00↔	Sonstige Knochendurchtrennung am Femur, n.n.bez.
77.19.00↔	Knochinzis an and näher bez Kn, ohne Gschk, n.n.bez.	77.35.10↔	(De-)Rotationsosteotomie am Schenkelhals
77.19.10↔	Knochinzis an Phalangen d Hand, Explor und Knochenbo	77.35.11↔	Kortikotomie bei Segmenttransport am Schenkelhals
77.19.11↔	Knocheninzision an Phalangen d Hand, Fremdkentf	77.35.12↔	Kompl (mehrd) Osteotomie (m Achsenk) a Schenkelhals
77.19.12↔	Knochinzis an Phal d Hand, Einl und Entf e Medträg	77.35.19↔	Sonstige Knochendurchtrennung am Schenkelhals
77.19.13↔	Knocheninzision an Phalangen der Hand, Drainage	77.35.20↔	(De-)Rotationsosteotomie an sonstigen Teilen des Femurs
77.19.19↔	Sonstige Knocheninzision an Phalangen der Hand	77.35.21↔	Kortikot b Segmenttra an sonstigen Teilen d Femurs
77.19.20↔	Knocheninzision an d Wirbelsäule, Explor und Knochenbo	77.35.22↔	Kmpl (mhrd) Osteot (m Achsnk) an snst Teil d Fmrs
77.19.21↔	Knocheninzision an d Wirbelsäule, Fremdkentf	77.35.23↔	Sonstige Knochdurchtr an sonstigen Teilen d Femurs
77.19.22↔	Knochinzis an d Wirbelsäule, Einl und Entf von Medtr	77.35.99↔	Sonstige Knochendurchtrennung am Femur, sonstige
77.19.23↔	Knocheninzision an der Wirbelsäule, Drainage	77.37.00↔	Sonst Knochendurchtrennung an Tibia und Fibula, n.n.bez.
77.19.29↔	Sonstige Knocheninzision an der Wirbelsäule	77.37.10↔	(De-)Rotationsosteotomie an der Tibia
77.19.30↔	Knocheninzision a Beckenk, Explor und Knochenbohrung	77.37.11↔	Vlgsiernd o vrsiernd (D)Rttionssttm an d Tb
77.19.31↔	Knocheninzision am Beckenknochen, Fremdkörperentfernung	77.37.12↔	Kortikotomie bei Segmenttransport an der Tibia
77.19.32↔	Knochinzis a Beckenk, Einl und Entf von Medtr	77.37.13↔	Kompl (mehrd) Osteotomie (m Achsenk) an d Tibia
77.19.33↔	Knocheninzision am Beckenknochen, Drainage	77.37.19↔	Sonstige Knochendurchtrennung an der Tibia
77.19.39↔	Sonstige Knocheninzision am Beckenknochen	77.37.20↔	(De-)Rotationsosteotomie an der Fibula
77.19.40↔	Knochinzis an D Phal d Fusses, Explor und Knochenbo	77.37.21↔	Kortikotomie bei Segmenttransport an der Fibula
77.19.41↔	Knocheninzision an D Phalangen d Fusses, Fremdkentf	77.37.22↔	Kompl (mehrd) Osteotomie (m Achsenk) an d Fib
77.19.42↔	Knochinzis an D Phal d Fusses, Einl und Entf e Medträg	77.37.29↔	Sonstige Knochendurchtrennung an der Fibula
77.19.43↔	Knocheninzision an den Phalangen des Fusses, Drainage	77.37.99↔	Sonst Knochendurchtrennung an Tibia und Fibula, sonst
77.19.49↔	Sonstige Knocheninzision an den Phalangen des Fusses	77.38.00↔	So Knochdurchtr an Tarsalia und Metatars, n.n.bez.
77.19.90↔	Knochinzis an sonst näh bez Kn, Explor und Knochenbo	77.38.10↔	(De-)Rotationsosteotomie an Tarsalia
77.19.91↔	Knocheninzision an sonstigen näher bez Kn, Fremdkentf	77.38.11↔	Kortikotomie bei Segmenttransport an Tarsalia
77.19.92↔	Knochinzis an sonst näh bez Kn, Einl u Entf e Medträg	77.38.12↔	Kompl (mehrd) Osteotomie (m Achsenk) an Tarsalia

77.38.19↔	Sonstige Knochendurchtrennung an Tarsalia	77.67.99↔	Lok Res von Knochläs o Gew an Tibia und Fib, sonstige
77.38.29↔	Sonstige Knochendurchtrennung an Metatarsalia	77.68.00↔	Lk Rs v Knchläs o Gw an Trsl u Mtrrs, n.n.bz.
77.38.99↔	So Knochdurchtr an Tarsalia und Metatars, so	77.68.10↔	Lokale Resektion von Knochläs oder Gew an Tarsalia
77.39.00↔	S Knchdrchr an and näh bz Kn, auss Gschk, n.n.bz.	77.68.11↔	Lok Resektion von Knochenläsion o -gewebe an Metatarsalia
77.39.10↔	(De-)Rotationsosteotomie an Phalangen der Hand	77.68.20↔	Debridement an Tarsalia
77.39.19↔	Sonstige Knochendurchtrennung an Phalangen der Hand	77.68.21↔	Debridement an Metatarsalia
77.39.30↔	(De-)Rotationsosteotomie am Becken	77.68.99↔	Lok Res von Knochläs o Gew an Tarsal und Metatars, so
77.39.31↔	Kortikotomie bei Segmenttransport am Becken	77.69.10↔	Lok Resektion von Knochläs o Gew an Phalangen d Hand
77.39.32↔	Kompl (mehrdimensionale) Osteotomie (mit Achsenk) a Be	77.69.11↔	Lok Resektion von Knochenläsion o -gewebe an Wirbelkörpern
77.39.39↔	Sonstige Knochendurchtrennung am Becken	77.69.12↔	Lokale Resektion von Knochenläsion oder -gewebe am Becken
77.39.40↔	Korrekturosteotomie an Phalangen des Fusses	77.69.13↔	Lok Resektion von Knochläs o Gew an Phal d Fusses
77.39.49↔	Sonstige Knochendurchtrennung an Phalangen des Fusses	77.69.20↔	Debridement an Phalangen der Hand
77.39.99↔	So Knochdurchtr an and näh bez Kn, auss Gschk, So	77.69.21↔	Debridement an der Wirbelsäule
77.40.20↔	Knochiops, ohne Ang d Lokalisation, Offene Knochiops	77.69.22↔	Debridement am Becken
77.40.99↔	Knochenbiopsie, ohne Angabe der Lokalisation, sonstige	77.69.23↔	Debridement an Phalangen des Fusses
77.41.00↔	Knochiops von Skap, Klav, Rip und Sternum, n.n.bez.	77.82↔	Sonstige partielle Knochenresektion am Humerus
77.41.20↔	Knochiops von Skap, Klav, Rip u Stern, Off Knochiops	77.83↔	Sonstige partielle Knochenresektion an Radius und Ulna
77.41.99↔	Knochiops von Skap, Klav, Rip und Sternum, sonstige	77.84↔	Sonst partielle Knochenresektion an Karpalia u Metakarpalia
77.42.00↔	Knochenbiopsie am Humerus, n.n.bez.	77.85↔	Sonstige partielle Knochenresektion am Femur
77.42.20↔	Knochenbiopsie am Humerus, Offene Knochenbiopsie	77.86↔	Sonstige partielle Knochenresektion aus der Patella
77.42.99↔	Knochenbiopsie am Humerus, sonstige	77.87.00↔	Sonstige partielle Knoches an Tibia und Fib, n.n.bez.
77.43.00↔	Knochenbiopsie an Radius und Ulna, n.n.bez.	77.87.10↔	Sonstige partielle Knochenresektion an Tibia
77.43.20↔	Knochenbiopsie an Radius und Ulna, Offene Knochenbiopsie	77.87.11↔	Sonstige partielle Knochenresektion an Fibula
77.43.99↔	Knochenbiopsie an Radius und Ulna, sonstige	77.87.99↔	Sonstige partielle Knoches an Tibia und Fib, sonstige
77.44.00↔	Knochenbiopsie an Karpalia und Metakarpalia, n.n.bez.	77.88↔	Sonst partielle Knochenresektion an Tarsalia u Metatarsalia
77.44.20↔	Knochiops an Karpal und Metakarp, Offene Knochiops	77.89.10↔	Sonst partielle Knochenresektion an Phalangen der Hand
77.44.99↔	Knochenbiopsie an Karpalia und Metakarpalia, sonstige	77.89.20↔	Sonstige partielle Knoches an e Wirbel, Densresektion
77.45.00↔	Knochenbiopsie am Femur, n.n.bez.	77.89.21↔	Sonst partielle Knochenresektion an einem Wirbel, Corpus
77.45.20↔	Knochenbiopsie am Femur, Offene Knochenbiopsie	77.89.22↔	Sonstige part Knoches an e Wirbel, sonstige Teile
77.45.99↔	Knochenbiopsie am Femur, sonstige	77.89.30↔	Sonstige partielle Knochenresektion am Becken
77.46.00↔	Knochenbiopsie an der Patella, n.n.bez.	77.89.40↔	Sonst partielle Knochenresektion an Phalangen des Fusses
77.46.20↔	Knochenbiopsie an der Patella, Offene Knochenbiopsie	77.91.00↔	Totale Res von Skap, Klav, Rip und Sternum, n.n.bez.
77.46.99↔	Knochenbiopsie an der Patella, sonstige	77.91.10↔	Totale Resektion von Skapula und Klavikula
77.47.00↔	Knochenbiopsie an Tibia und Fibula, n.n.bez.	77.91.11↔	Totale Resektion einer Rippe
77.47.20↔	Knochenbiopsie an Tibia und Fibula, Offene Knochenbiopsie	77.91.12↔	Totale Resektion einer Halsrippe
77.47.99↔	Knochenbiopsie an Tibia und Fibula, sonstige	77.91.13↔	Totale Resektion des Sternums
77.48.00↔	Knochenbiopsie an Tarsalia und Metatarsalia, n.n.bez.	77.91.99↔	Totale Res von Skap, Klav, Rip und Sternum, sonstige
77.48.20↔	Knochiops an Tarsalia und Metatars, Offene Knochiops	77.92↔	Totale Humerusresektion
77.48.99↔	Knochenbiopsie an Tarsalia und Metatarsalia, sonstige	77.93↔	Totale Resektion von Radius und Ulna
77.49.00↔	Knochiops an and näher bez Kn, auss Gschk, n.n.bez.	77.94↔	Totale Resektion von Karpalia und Metakarpalia
77.49.21↔	Knbp an and näh bz Kn, au Gschk, Knbp an d Ws, Off Knbp	77.95↔	Totale Femur-Resektion
77.49.41↔	Knbp a and näh bz Kn, au Gk, Knbp an Phl d Fs, Off Knbp	77.96↔	Totale Patella-Resektion
77.49.91↔	Knchiops an and näh bz Kn, auss Gschk, Off Knchiops	77.97.00↔	Totale Resektion von Tibia und Fibula, n.n.bez.
77.49.99↔	Knochiops an and näher bez Kn, auss Gschk, sonstige	77.97.10↔	Totale Resektion von Tibia
77.51↔	Plst Rk b Hlx vlg m Exstrskt, Wchtkrr u Ost a Os mtrrs I	77.97.11↔	Totale Resektion von Fibula
77.52↔	Plst Rk b Hlx vlg m Exstrskt, Weichtkrr u Arthrd	77.97.99↔	Totale Resektion von Tibia und Fibula, sonstige
77.53↔	Plst Rk b Hlx vlg m and Exstrskt u Weichtkrr	77.98.00↔	Totale Resektion von Tarsalia und Metatarsalia, n.n.bez.
77.54↔	Resektion oder Korrekturosteotomie bei Digitus quintus varus	77.98.10↔	Totale Resektion von Tarsalia
77.58↔	Sonstige Resektion, Arthrod und Plast Reko an Zehen	77.98.11↔	Totale Resektion von Metatarsalia
77.59↔	Sonstige Exostosenresektion bei Hallux valgus	77.98.99↔	Totale Resektion von Tarsalia und Metatarsalia, sonst
77.60↔	Lok Resektion von Knochläs oder Gew, ohne Ang d Lok	77.99.10↔	Totale Knochenresektionen an Phalangen der Hand
77.61.10↔	Lok Resektion von Knochläs o Gew an Skapula und Klav	77.99.20↔	Totale Resektion eines Wirbelkörpers
77.61.20↔	Debridement an Skapula und Klavikula	77.99.30↔	Totale Knochenresektionen am Becken
77.62.00↔	Lok Resektion von Knochläs oder Gew a Hum, n.n.bez.	77.99.40↔	Totale Knochenresektionen an Phalangen des Fußes
77.62.20↔	Debridement am Humerus	78.01.00↔	Knochtx an Skapula, Klav, Rippen und Sternum, n.n.bez.
77.62.99↔	Lok Resektion von Knochläs oder Gew a Hum, sonstige	78.01.10↔	Knochtx an Skap u Klav, Gefgestielt m mikrovask Anast
77.63.00↔	Lok Res von Knochläs o Gew an Rad und Ulna, n.n.bez.	78.01.11↔	Knochtx an Skap u Klav, Gefgestielt oh mikrovask Anast
77.63.20↔	Debridement an Radius und Ulna	78.01.12↔	Knochentransplantation an Skapula und Klavikula, allogen
77.63.99↔	Lok Res von Knochläs o Gew an Rad und Ulna, sonstige	78.01.13↔	Knorpel-Knochentransplantation an Skapula und Klavikula
77.64.00↔	Lk Rs v Knchläs o Gw an Krpl u Mtkrp, n.n.bz.	78.01.19↔	Kntx an Skp u Klv, so (zB Spg, krtksp Spn, n gfgstlts Tx)
77.64.20↔	Debridement an Karpalia und Metakarpalia	78.01.20↔	Knochentransplantation an Rippen und Sternum, alle Eingriffe
77.64.99↔	Lok Res von Knochläs o Gew an Karpal und Metakarp, so	78.01.99↔	Knochtx an Skapula, Klav, Rippen und Sternum, sonstige
77.65.00↔	Lok Resektion von Knochläs oder Gew a Fem, n.n.bez.	78.02.10↔	Knochtx a Hum, Gefgestielt mit mikrovaskulärer Anast
77.65.20↔	Debridement am Femur	78.02.11↔	Knochtx a Hum, Gefgestielt ohne mikrovaskuläre Anast
77.65.99↔	Lok Resektion von Knochläs oder Gew a Fem, sonstige	78.02.12↔	Knochentransplantation am Humerus, allogen
77.67.00↔	Lok Res von Knochläs o Gew an Tibia und Fib, n.n.bez.	78.02.13↔	Knorpel-Knochentransplantation am Humerus
77.67.10↔	Lokale Resektion von Knochenläsion oder Gew an Tibia	78.03.10↔	Knochtx an Rad und Ulna, Gefgestielt m mikrovask Anast
77.67.11↔	Lokale Resektion von Knochenläsion oder -gewebe an Fibula	78.03.11↔	Knochtx an Rad u Ulna, Gefgestielt oh mikrovask Anast
77.67.20↔	Debridement an Tibia	78.03.12↔	Knochentransplantation an Radius und Ulna, allogen
77.67.21↔	Debridement an Fibula	78.03.13↔	Knorpel-Knochentransplantation an Radius und Ulna

78.04.10↔	Knochtx an Krpl u Mtkrp, Gfgstiel m mkrvsk Anst	78.16.10↔	Geschl Reposition e Fx d Patel m Knochfix d Fixat ext
78.04.11↔	Knchntnsp an Krpl u Mtkrp, Gfgstiel oh mkrvsk Anst	78.16.11↔	Off Reposition e Fx d Patella m Knochfix d Fixat ext
78.04.12↔	Knochen transplantation an Karpalia und Metakarpalia, allogene	78.16.99↔	Anl e Fixat ext an d Patel (inkl. Rep von Fx), so
78.04.13↔	Knorpel-Knochen transplantation an Karpalia und Metakarpalia	78.17.00↔	Anl e Fxt ext an Tb u Fb (inkl. Rp v Fx), n.n.bz.
78.05.10↔	Knochtx a Fem, Gefgestielt mit mikrovaskulärer Anast	78.17.10↔	Geschl Rep e Fx d prox Tibia m Knochfix d Fixat ext
78.05.11↔	Knochtx a Fem, Gefgestielt, ohne mikrovaskuläre Anast	78.17.11↔	Off Rep e einf Fx d prox Tibia m Knochfix d Fixat ext
78.05.12↔	Knochen transplantation am Femur, allogene	78.17.12↔	Off Rp e Mhrfrgmfx d prx Tb m Knchfx d Fxt ext
78.05.13↔	Knorpel-Knochen transplantation am Femur	78.17.13↔	Off Rp e einf Tbiaschfftr m Knchfx d Fxt ext
78.06.10↔	Knochtx an d Patella, Gefgestielt m mikrovask Anast	78.17.14↔	Off Rep e einf Fx d dist Tibia m Knochfix d Fixat ext
78.06.12↔	Knochen transplantation an der Patella, allogene	78.17.15↔	Geschl Rep e sonst Tibiafraktur m Knochfix d Fixat ext
78.06.20↔	Knochtx an d Ptl, Knchntnsp, Gfgstiel, oh mkrvsk Anst	78.17.16↔	Off Rp e Mhrfrgmfx S Teil d Tb m Knchfx d Fxt ext
78.07.10↔	Knochtx an d Tibia, Gefgestielt m mikrovask Anast	78.17.20↔	Off Rep e einf Fx d prox Fib m Knochfix d Fixat ext
78.07.11↔	Knochtx an d Tibia, Gefgestielt ohne mikrovask Anast	78.17.21↔	Off Rp e Mhrfrgmfx d prx Fb m Knchfx d Fxt ext
78.07.12↔	Knochen transplantation an der Tibia, allogene	78.17.22↔	Off Rep e einf Fx d Fibulasch m Knochfix d Fixat ext
78.07.13↔	Knorpel-Knochen transplantation an der Tibia	78.17.23↔	Off Rp e Mhrfrgmfx d Fblsch m Knchfx d Fxt ext
78.07.20↔	Knochtx an d Fib, gfgstiel m mikrovaskulärer Anast	78.17.24↔	Geschl Rep e dist Fibulafx m Knochfix d Fixat ext
78.07.21↔	Knochtx an d Fib, gfgstiel ohne mikrovask Anast	78.17.25↔	Off Rep e einf Fx d dist Fib m Knochfix d Fixat ext
78.07.22↔	Knochen transplantation an der Fibula, allogene	78.17.26↔	Off Rp e Mhrfrgmfx d dst Fb m Knchfx d Fxt ext
78.07.23↔	Knorpel-Knochen transplantation an der Fibula	78.17.27↔	Geschl Rep e sonstigen Fibulafx m Knochfix d Fixat ext
78.08.10↔	Knochtx an Trsl u Mttrs, gfgstiel m mkrvsk Anst	78.17.99↔	Anl e Fixat ext an Tib und Fib (inkl. Rep von Fx), so
78.08.11↔	Knochtx an Trsl u Mttrs, gfgstiel oh mkrvsk Anst	78.18.00↔	Anl e Fxt ext an Trsl u Mttrs (inkl. Rp v Fx), n.n.bz.
78.08.12↔	Knochen transplantation an Tarsalia und Metatarsalia, allogene	78.18.10↔	Geschl Rep e Kalkaneusfraktur m Knochfix d Fixat ext
78.08.13↔	Knorpel-Knochen transplantation an Tarsalia und Metatarsalia	78.18.11↔	Geschl Rp e Fx S Trsl u Mttrs m Knchfx d Fxt ext
78.09.10↔	Knochen transplantation an Phalangen der Hand, gefäßgestielt mit mikrovaskulärer Anastomose	78.18.12↔	Off Rp e einf Fx an snst Trsl u Mttrs m Knfx d Fxt ext
78.09.11↔	Knochtx an Phal d Hand, gfgstiel oh mikrovask Anast	78.18.13↔	Off Rep e Fx an Kalkan u Talus m Knochfix d Fixat ext
78.09.12↔	Knochen transplantation an Phalangen der Hand, allogene	78.18.14↔	Off Rp e Mhrfrgmfx an snst Trsl m Knchfx d Fxt ext
78.09.30↔	Knochtx a Be, Gefgestielt mit mikrovaskulärer Anast	78.18.15↔	Off Rp e Mhrfrgmfx an Mttrs m Knchfx d Fxt ext
78.09.31↔	Knochtx a Be, Gefgestielt ohne mikrovaskuläre Anast	78.18.99↔	Anl e Fxt ext an Trsl u Mttrs (inkl. Rp v Fx), S
78.09.32↔	Knochen transplantation am Becken, allogene	78.19.10↔	Geschl Rep e Fx von Phal d Hand m Knochfix d Fixat ext
78.09.33↔	Knorpel-Knochen transplantation am Becken	78.19.11↔	Off Rep e Fx von Phal d Hand m Knochfix d Fixat ext
78.09.40↔	Knochtx an Phal d Fußes, gfgstiel m mikrovask Anast	78.19.20↔	Geschl Rep e Fx d Beckens m Knochfix d Fixat ext
78.09.41↔	Knochtx an Phl d Fßs, gfgstiel oh mkrvsk Anst	78.19.21↔	Off Rp e Fx d Actblms m Knchfx / Trnsfxion d Fxt ext
78.09.42↔	Knorpel-Knochen transplantation an Phalangen des Fußes	78.19.22↔	Off Rep e Fx So Teile d Beckens m Knochfix d Fixat ext
78.09.90↔	Kntx an And näh bz Kn, au Gschk, gfgstiel m mkrvsk Anst	78.19.30↔	Geschl Rep e Fx v Phal d Fusses m Knochfix d Fixat ext
78.09.91↔	Kntx an And näh bz Kn, au Gschk, gfgstiel o mkrvsk Anst	78.19.31↔	Off Rep e Fx von Phal d Fusses m Knochfix d Fixat ext
78.09.92↔	Knochtx an And näher bez Kn, auss Geschk, allog	78.19.90↔	Geschl Rep e Fx So bez Kn m Knochfix d Fixat ext
78.10↔	Anlegen eines Fixateur externe, ohne Angabe der Lokalisation	78.19.91↔	Off Rep e Fx sonstiger bez Kn m Knochfix d Fixat ext
78.11.00↔	Al e Fxt ext an Skp, Klv, Rp u Strn (inkl. Rp v Fx), nnbz	78.19.99↔	Al e Fxt ext a and nä bz Kn, auss Gschk (Inkl. Rp v Fx), so
78.11.10↔	Geschl Rep e Fx von Skap u Klav m Knochfix d Fixat ext	78.20↔	Verkürzungsosteotomie, ohne Angabe der Lokalisation
78.11.11↔	Off Rep e einf Fx v Skap u Klav m Knochfix d Fixat ext	78.21.00↔	Verkürzungsosteotomie an Skapula, Kalvikula, n.n.bez.
78.11.12↔	Off Rp e Mhrfrgmfx v Klv u Skp m Knchfx d Fxt ext	78.21.10↔	Temporäre Epiphyseodese an Skapula und Klavikula
78.11.20↔	Geschl Rep e Fx von Rip u Stern m Knochfix d Fixat ext	78.21.11↔	Permanente Epiphyseodese an Skapula und Klavikula
78.11.21↔	Off Rep e Fx von Rip und Stern m Knochfix d Fixat ext	78.21.12↔	Therapeutische Epiphyseolyse an Skapula und Klavikula
78.11.99↔	Anl e Fxt ext an Skp, Klv, Rp u Strn (inkl. Rp v Fx), so	78.21.99↔	Verkürzungsosteotomie an Skapula, Klavikula, sonstige
78.12.00↔	Anl e Fixat ext a Hum (inkl. Rep von Fx), n.n.bez.	78.22.00↔	Verkürzungsosteotomie am Humerus, n.n.bez.
78.12.10↔	Geschl Reposition e prox Humfx m Knochfix d Fixat ext	78.22.10↔	Temporäre Epiphyseodese am Humerus
78.12.11↔	Off Reposition e prox Humfx m Knochfix d Fixat ext	78.22.11↔	Permanente Epiphyseodese am Humerus
78.12.90↔	Geschl Rep e sonstigen Humfx m Knochfix d Fixat ext	78.22.12↔	Therapeutische Epiphyseolyse am Humerus
78.12.91↔	Off Rep e sonstigen Humfx m Knochfix d Fixat ext	78.22.99↔	Verkürzungsosteotomie am Humerus, sonstige
78.12.99↔	Anl e Fixat ext a Hum (inkl. Rep von Fx), sonstige	78.23.00↔	Verkürzungsosteotomie an Radius und Ulna, n.n.bez.
78.13.00↔	Anl e Fxt ext an Rd u Uln (inkl. Rp v Fx), n.n.bz.	78.23.10↔	Temporäre Epiphyseodese an Radius und Ulna
78.13.10↔	Geschl Reposition e dist Radfx m Knochfix d Fixat ext	78.23.11↔	Permanente Epiphyseodese an Radius und Ulna
78.13.11↔	Geschl Rep e sonstigen Radfx m Knochfix d Fixat ext	78.23.12↔	Therapeutische Epiphyseolyse an Radius und Ulna
78.13.12↔	Off Reposition e dist Radfx m Knochfix d Fixat ext	78.23.99↔	Verkürzungsosteotomie an Radius und Ulna, sonstige
78.13.13↔	Off Rep e sonstigen Radfx m Knochfix d Fixat ext	78.24.00↔	Verkürzungsosteotomie an Karpalia und Metakarpalia, n.n.bez.
78.13.20↔	Geschl Reposition e Ulnafraktur m Knochfix d Fixat ext	78.24.10↔	Temporäre Epiphyseodese an Karpalia und Metakarpalia
78.13.99↔	Anl e Fixat ext an Rad und Ulna (inkl. Rep von Fx), so	78.24.11↔	Permanente Epiphyseodese an Karpalia und Metakarpalia
78.14.00↔	Anl e Fxt ext an Krpl u Mtkrp (inkl. Rp v Fx), n.n.bz.	78.24.12↔	Therapeutische Epiphyseolyse an Karpalia und Metakarpalia
78.14.10↔	Geschl Rp e Fx an Krpl u Mtkrp m Knchfx d Fxt ext	78.24.99↔	Verkürzungsosteotomie an Karpalia und Metakarpalia, sonst
78.14.11↔	Off Rp e Fx an Krpl u Mtkrp m Knchfx d Fxt ext	78.25.00↔	Verkürzungsosteotomie am Femur, n.n.bez.
78.14.99↔	Anl e Fxt ext an Krpl u Mtkrp (inkl. Rp v Fx), so	78.25.10↔	Temporäre Epiphyseodese am Schenkelhals
78.15.00↔	Anl e Fixat ext a Fem (inkl. Rep von Fx), n.n.bez.	78.25.11↔	Permanente Epiphyseodese am Schenkelhals
78.15.10↔	Off Rep e Schfx u prox Femurfx m Knochfix d Fixat ext	78.25.12↔	Therapeutische Epiphyseolyse am Schenkelhals
78.15.20↔	Off Rep e Femerschafffraktur m Knochfix d Fixat ext	78.25.19↔	Sonstige Verkürzungsosteotomie am Schenkelhals
78.15.30↔	Geschl Rep e dist Femurfx m Knochfix d Fixat ext	78.25.20↔	Temporäre Epiphyseodese an sonstigen Teilen des Femur
78.15.31↔	Off Reposition e dist Femurfx m Knochfix d Fixat ext	78.25.21↔	Permanente Epiphyseodese an sonstigen Teilen des Femur
78.15.40↔	Geschl Rep e sonstigen Femurfx m Knochfix d Fixat ext	78.25.22↔	Therapeutische Epiphyseolyse an sonstn Teilen des Femur
78.15.99↔	Anl e Fixat ext a Fem (inkl. Rep von Fx), sonstige	78.25.99↔	Verkürzungsosteotomie am Femur, sonstige
78.16.00↔	Anl e Fixat ext an d Patel (inkl. Rep v Fx), n.n.bez.	78.27.00↔	Verkürzungsosteotomie an Tibia und Fibula, n.n.bez.
		78.27.10↔	Temporäre Epiphyseodese an der Tibia

78.27.11↔	Permanente Epiphyseodese an der Tibia	78.49.22↔	Wirbelkern d Implant (z.B. b Kyphose): 2 Wirbelk
78.27.12↔	Therapeutische Epiphyseolyse an der Tibia	78.49.23↔	Wirbelkern d Implant (z.B. b Kyphose): 3 Wirbelk
78.27.19↔	Sonstige Verkürzungsosteotomie an der Tibia	78.49.24↔	Wirbelkern d Implant (z.B. b Kyphose): 4 Wirbelk
78.27.20↔	Temporäre Epiphyseodese an der Fibula	78.49.25↔	Wirbelkern d Implnt (z.B. b Kyphs): 5 o mehr Wrblk
78.27.21↔	Permanente Epiphyseodese an der Fibula	78.49.26↔	Wirbelkern d So Mat (z.B. b Kyphose), 1 Wirbelk
78.27.22↔	Therapeutische Epiphyseolyse an der Fibula	78.49.27↔	Wirbelkern d So Mat (z.B. b Kyphose), 2 Wirbelk
78.27.29↔	Sonstige Verkürzungsosteotomie an der Fibula	78.49.28↔	Wirbelkern d So Mat (z.B. b Kyphose), 3 Wirbelk
78.27.99↔	Verkürzungsosteotomie an Tibia und Fibula, sonstige	78.49.29↔	Wirbelkörperersatz (z.B. bei Kyphose), sonstige
78.28.00↔	Verkürzungsosteotomie an Tarsalia und Metatarsalia, n.n.bez.	78.49.2a↔	Wirbelkern d So Mat (z.B. b Kyphose), 4 o mehr Wirbelk
78.28.10↔	Temporäre Epiphyseodese an Tarsalia und Metatarsalia	78.49.31↔	Kompl Reko d Ws (z.B. b Kyphose) d vord Abstützspan
78.28.11↔	Permanente Epiphyseodese an Tarsalia und Metatarsalia	78.49.32↔	Kmpl Rk d Ws (zB b Kyphs) d Kyphktmie (zB n LndstHlZlr)
78.28.12↔	Therapeutische Epiphyseolyse an Tarsalia und Metatarsalia	78.49.33↔	Kmpl Rk d Ws (z.B. b Kyphs) d drs Krr oh vntrls Rleas
78.28.20↔	Sonstige Verkürzungsosteotomie am Calcaneus	78.49.34↔	Kmpl Rk d Ws (z.B. b Kyphs) d drs Krr m vntr Rleas
78.28.21↔	Sonstige Verkürzungsosteotomie an sonstigen Tarsalia	78.49.35↔	Kompl Reko d Ws (z.B. b Kyphose) d dorsoventrale Korr
78.28.22↔	Sonstige Verkürzungsosteotomie an Metatarsalia	78.49.36↔	Knt u plysgmntl drs Lrdspnd (DLS) n Zielk (zB b Kyphs)
78.28.99↔	Verkürzungsosteotomie an Tarsalia und Metatarsalia, sonst	78.49.37↔	Klt u trdkrl Sbtrknstm (zB n Tsn o HsYL) (zB b Kyphs)
78.29.10↔	Temporäre Epiphyseodese an Phalangen der Hand	78.49.38↔	Klt u mnsgmtl zvkthrk Ldsp zB n Msn, Ut o Sns zB b Kyphs
78.29.11↔	Permanente Epiphyseodese an Phalangen der Hand	78.49.40↔	Kpl Rk d Ws d Wt Ep mt K a FGsLg [Sp My A (SMA)St], 1 KI
78.29.12↔	Therapeutische Epiphyseolyse an Phalangen der Hand	78.49.41↔	Kpl Rk d Ws d Wt Ep mt K a FGsLg [Sp My A (SMA)St], 2 K
78.29.19↔	Sonstige Verkürzungsosteotomie an Phalangen der Hand	78.49.42↔	Kpl Rk d Ws d Wt Ep mt K a FGsLg [Sp My A (SMA)St], 3 K
78.29.30↔	Temporäre Epiphyseodese am Becken	78.49.43↔	Kpl Rk d Ws d Wt Ep mt K a FGsLg [Sp My A (SMA)St], 4 K
78.29.31↔	Permanente Epiphyseodese am Becken	78.49.44↔	Kpl Rk d Ws d Wt Ep mt K a FGsLg [Sp My A (SMA)St], 5 K
78.29.32↔	Therapeutische Epiphyseolyse am Becken	78.49.45↔	Kpl Rk d Ws d Wt Ep mt K a FGsLg [Sp My A (SMA)St], 6 K
78.29.39↔	Sonstige Verkürzungsosteotomie am Becken	78.49.46↔	Kpl Rk d Ws d Wt Ep mt K a FGsLg [Sp My A (SMA)St], 7 K
78.29.40↔	Temporäre Epiphyseodese an Phalangen des Fußes	78.49.47↔	Kpl Rk d Ws d Wt Ep mt K a FGsLg [Sp My A (SMA)St], 8 K
78.29.41↔	Permanente Epiphyseodese an Phalangen des Fußes	78.49.48↔	Kpl Rk d Ws d Wt Ep mt K a FGsLg [Sp My A (SMA)St], 9 K
78.29.42↔	Therapeutische Epiphyseolyse an Phalangen des Fußes	78.49.4a↔	Kpl Rk d Ws d Wt Ep mt K a FGsLg [Sp My A (SMA)St], 10 K
78.29.49↔	Sonstige Verkürzungsosteotomie an Phalangen des Fußes	78.49.4b↔	Kpl Rk d Ws d Wt Ep mt K a FGsLg [Sp My A (SMA)St], 11 K
78.29.99↔	Verkürzungsosteotomie an and Ni näh bez Kn, sonstige	78.49.4c↔	Kpl Rk d Ws d Wt Ep mt K a FGsLg [Sp My A (SMA)St], 12 K
78.30↔	Verlängerungsosteotomie an Extrem, ohne Ang d Lok	78.49.4d↔	KI Rk d Ws d W Ep m K a FGLg [Sp M A (SMA)St], 13 u mr K
78.31↔	Verlängerungsosteotomie an Skapula und Klavikula	78.49.4e↔	Kmpl Rk d Ws (z.B. b Skl) d drsvntrl Epphysd
78.32↔	Verlängerungsosteotomie am Humerus	78.49.4f↔	Kmpl Rk d Ws (z.B. b Skl) d untrl Epphysd m drs Wrblfs
78.33↔	Verlängerungsosteotomie an Radius und Ulna	78.49.4g↔	Kmpl Rk d Ws (z.B. b Skl) d bitrl Epphysd m drs Wrblfs
78.34↔	Verlängerungsosteotomie an Karpalia und Metakarpalia	78.49.50↔	Drs o vnt instrmnt Krrktrspndyl (z.B. b Skl), n.n.bz.
78.35.00↔	Verlängerungsosteotomie am Femur, n.n.bez.	78.49.51↔	Drs istmt Krspdy (zB b Skl), N prmstb, 3-6 Sg
78.35.10↔	Verlängerungsosteotomie am Schenkelhals	78.49.52↔	Drs istmt Krspdy (zB b Skl), N prmstb, 7-10 Sg
78.35.19↔	Verlängerungsosteotomie an sonstigen Teilen des Femur	78.49.53↔	Drs instrmnt Krspdy (zB b Skl), N prmstb, 11 o mr Sg
78.35.99↔	Verlängerungsosteotomie am Femur, sonstige	78.49.54↔	Drs istmt Krspdy (zB b Skl), prmstb, 3-6 Sg
78.37↔	Verlängerungsosteotomie an Tibia und Fibula	78.49.55↔	Drs istmt Krspdy (zB b Skl), prmstb, 7-10 Sg
78.38.00↔	Verlängerungsosteotomie an Tarsalia u Metatarsalia, n.n.bez.	78.49.56↔	Drs istmt Krspdy (zB b Skl), prmstb, 11 o mr Sg
78.38.10↔	Verlängerungsosteotomie am Calcaneus	78.49.57↔	Vnt istmt Krspdy (zB b Skl), N prmstb, 3-6 Sg
78.38.19↔	Verlängerungsosteotomie an sonstigen Tarsalia	78.49.58↔	Vnt istmt Krspdy (zB b Skl), N prmstb, 7-10 Sg
78.38.20↔	Verlängerungsosteotomie an Metatarsalia	78.49.59↔	Drs o vnt instrmnt Krrktrspndyl (z.B. b Skl), so
78.38.99↔	Verlängerungsosteotomie an Tarsalia und Metatarsalia, sonst	78.49.5a↔	Vnt instrmnt Krspdy (zB b Skl), N prmstb, 11 o mr Sg
78.39.10↔	Verlängerungsosteotomie an Phalangen der Hand	78.49.5b↔	Vnt istmt Krspdy (zB b Skl), prmstb, 3-6 Sg
78.39.20↔	Verlängerungsosteotomie am Becken	78.49.5c↔	Vnt istmt Krspdy (zB b Skl), prmstb, 7-10 Sg
78.39.30↔	Verlängerungsosteotomie an Phalangen des Fußes	78.49.5d↔	Vnt istmt Krspdy (zB b Skl), prmstb, 11 o mr Sg
78.39.99↔	Verlängerungsosteotomie an and näher bez Kn, sonstige	78.49.61↔	Drs u vnt kb istmt Krrktrspndyl (zB b Skl) N prmst, 3-6 Sg
78.40↔	Sonstige plastische Rekonstruktion an Kn, oh Ang d Lok	78.49.62↔	Drs u vnt kb istmt Krrktrspndyl (zB b Skl) N prmst, 7-10 Sg
78.41.00↔	So Plast Reko an Skap, Klav, Rip und Sternum, n.n.bez.	78.49.63↔	Drs u vnt kb istmt Krspdy (zB b Skl) N prmst, 11 o mr Sg
78.41.10↔	Sonst plastische Rekonstruktion an Skapula und Klavikula	78.49.64↔	Drs u vnt kb istmt Krspdy (zB b Skl), prmstb, 3-6 Sg
78.41.20↔	Sonst plastische Rekonstruktion an Rippen und Sternum	78.49.65↔	Drs u vnt kb istmt Krspdy (zB b Skl), prmstb, 7-10 Sg
78.41.30↔	So plst Rk an Sp Kliv Rp u Str Imp v vtl xpd Prt Ttrp VEPTTR	78.49.66↔	Drs u vnt kb istmt Krspdy (zB b Skl), prmstb, 11 o mr Sg
78.41.99↔	So Plast Reko an Skap, Klav, Rip und Sternum, So	78.49.69↔	Drs u vnt kmb instrmnt Krrktrspndyl (z.B. b Skl), so
78.42↔	Sonstige plastische Rekonstruktion am Humerus	78.49.71↔	Kmpl Rk d Ws (zB b Skl) d sbkt Hrrngtntmttion (b Knd)
78.43↔	Sonstige plastische Rekonstruktion an Radius und Ulna	78.49.79↔	Komplexe Rekonstruktion der Wirbelsäule, sonstige
78.44↔	Sonst plastische Rekonstruktion an Karpalia und Metakarpalia	78.50.31↔	Osteosynthese durch Schrauben an der Wirbelsäule
78.45↔	Sonstige plastische Rekonstruktion am Femur	78.50.32↔	Osteosynthese durch Drahtcerclage an der Wirbelsäule
78.47.00↔	Sonst plastische Rekonstruktion an Tibia u Fibula, n.n.bez.	78.50.33↔	Osteosynthese durch Klammersystem an der Wirbelsäule
78.47.10↔	Sonstige plastische Rekonstruktion an Tibia	78.50.34↔	Osteosynthese durch Hakenplatten an der Wirbelsäule
78.47.20↔	Sonstige plastische Rekonstruktion an Fibula	78.50.35↔	Osteosynthese durch Schrauben-Stabsystem an d Wirbelsäule
78.47.99↔	Sonst plastische Rekonstruktion an Tibia und Fibula, sonst	78.50.36↔	Osteosyn d ventrales SchraubenPlattensystem an d Ws
78.48↔	Sonst plastische Rekonstruktion an Tarsalia und Metatarsalia	78.50.37↔	Osteosyn d dorsales SchraubenPlattensystem an d Ws
78.49.00↔	So plast Reko an and näh bez Kn, auss Geschk, n.n.bez.	78.50.39↔	Osteosyntheseverfahren an der Wirbelsäule, sonstige
78.49.10↔	Sonstige plast Reko an and näh bez Kn, n.n.bez.	78.51.00↔	Inn Knchfx oh Rp d Fx an Skp, Kliv, Rp u Strm, n.n.bz.
78.49.11↔	Sonst plastische Rekonstruktion an Phalangen der Hand	78.51.99↔	Inn Knchfx oh Rp d Fx an Skp, Kliv, Rp u Strm, so
78.49.12↔	Sonstige plastische Rekonstruktion am Becken	78.52.00↔	Inn Knochfix ohne Reposition d Fx a Hum, n.n.bez.
78.49.13↔	Sonst plastische Rekonstruktion an Phalangen des Fußes	78.52.10↔	Revision von Osteosynthesematerial (oh Matwechs) a Hum
78.49.19↔	Sonstige Plast Reko an and näh bez Kn, sonstige	78.52.99↔	Inn Knochfix ohne Reposition d Fx a Hum, sonstige
78.49.21↔	Wirbelkern d Implant (z.B. b Kyphose): 1 Wirbelk	78.53.00↔	Inn Knochfix oh Rep d Fx an Rad und Ulna, n.n.bez.

78.53.10↔	Revision von Osteosynthmat (oh Matwechs) an Radius	78.69.48↔	Knimplntf an Phal d Fusses: sonstiges Osteosynthmat
78.53.20↔	Revision von Osteosynthmat (oh Matwechs) an Ulna	78.69.51↔	Knmplntf an and näh bz Kn: Drht, Zgg/Crcl, BlountKlm
78.53.99↔	Inn Knochfix oh Rep d Fx an Rad und Ulna, sonstige	78.69.52↔	KIE a n bz Kn Sb, Pl, dy Ksb, id Dt, Mn Gkp, Vg, TF, Fx ex
78.54.00↔	Inn Knchfx oh Rp d Fx an Krpl u Mtkrp, n.n.bz.	78.69.53↔	Knimplntf an and näh bez Kn: Winkelplatte/Kondylenpl
78.54.10↔	Rev v Osteosynthmat (oh Matwechs) an Karpal u Metakarp	78.69.55↔	KIE a and näh bz Kn, a Gk, Ef e Kn(t)stz an st näh bz Kn
78.54.99↔	Inn Knochfix oh Rep d Fx an Karpal und Metakarp, so	78.69.58↔	Knimplntf an and näh bez Kn: sonstiges Osteosynthmat
78.55.00↔	Inn Knochfix ohne Reposition d Fx a Fem, n.n.bez.	78.69.61↔	Entfernung von Osteosynthesematerial an Wirbelsäule
78.55.10↔	Revision von Osteosynthesematerial (oh Matwechs) a Fem	78.69.65↔	KnImEm an and näh bz Kn, au Gschk, Ef e Kn(t)stz an d Ws
78.55.99↔	Inn Knochfix ohne Reposition d Fx a Fem, sonstige	78.69.71↔	Arthroskopische Entfernung von Osteosynthesematerial
78.56.00↔	Inn Knochfix oh Reposition d Fx an d Patella, n.n.bez.	78.90↔	Einsetz e Knochwachststimul, ohne Ang d Lokalisation
78.56.10↔	Revision von Osteosynthmat (oh Matwechs) an d Patella	78.91↔	Einsetz e Knochwachststimul an Skap, Klav, Rip u Stern
78.56.99↔	Inn Knochfix oh Reposition d Fx an d Patella, sonstige	78.95↔	Einsetzen eines Knochenwachstumsstimulators am Femur
78.57.00↔	Inn Knochfix oh Rep d Fx an Tibia und Fib, n.n.bez.	78.96↔	Einsetzen eines Knochenwachstumsstimulators an der Patella
78.57.10↔	Revision von Osteosynthmat (oh Matwechs) an d Tibia	78.97↔	Eins eines Knochenwachstumsstimulators an Tibia und Fibula
78.57.20↔	Revision von Osteosynthmat (oh Matwechs) an d Fib	78.98↔	Einsetz e Knochwachststimul an Tarsalia und Metatars
78.57.99↔	Inn Knochfix oh Rep d Fx an Tibia und Fib, sonstige	78.99↔	Enstz e Knchwchststiml an and näh bz Kn, auss Gschk
78.58.00↔	Inn Knchfx oh Rp d Fx an Trsl u Mtrs, n.n.bz.	79.10↔	Geschl Reposition e Fx m inn Knchfx, ohne Ang d Lok
78.58.10↔	Rev v Osteosynthmat (oh Matwechs) an Tarsal u Metatars	79.11.00↔	Geschl Reposition e Humfx mit inn Knochfix, n.n.bez.
78.58.99↔	Inn Knochfix oh Rep d Fx an Tarsalia und Metatars, so	79.11.10↔	Gscl Rp e prx Hmfx m in Knfx d Mrkn / Vg o Wklpl / Kdylpl
78.59.00↔	Inn Knfx o Rp d Fx an and näh bz Kn, au Gschk, nnbz	79.11.11↔	Gsch Rp e prox Humfrk m inn Knchfx m miminv balass Tch
78.59.10↔	Rev von Osteosynthmat (oh Matwechs) an Phal d Hand	79.11.19↔	Gscl Rp e prx Hmfx m S in Kfx (zB d Sb, Dt, Zg/C, wst Pl)
78.59.20↔	Rev von Osteosynthmat (oh Matwechs) an d Wirbelsäule	79.11.20↔	Gscl Rp e st Hmfx m in Knfx d Mrkn / Vg o Wklpl / Kdylpl
78.59.40↔	Rev von Osteosynthmat (oh Matwechs) an Phal d Fußes	79.11.21↔	Gsch Rp e sons Humfrk m inn Knchfx m miminv balass Tch
78.59.90↔	Rv v Osteosynthmat (h MtWh) an and näh bz Kn, au Gschk	79.11.29↔	Gscl Rp e st Hmfx m S in Kfx (zB d Sb, Dt, Zg/C, wst Pl)
78.59.99↔	Inn Knchfx oh Rp d Fx an and näh bz Kn, auss Gschk, so	79.11.99↔	Geschl Reposition e Humfx mit inn Knochfix, sonstige
78.60.05↔	Knimplntf, ohne Ang d Lok, Entf e Kn(teil)ersatzes	79.12.00↔	Geschl Rep e Fx an Rad u Ulna m inn Knochfix, n.n.bez.
78.60.08↔	Entf e int Vrl o Knchtrnsprtsystems (mtr / Nmtr), jd Lk	79.12.10↔	Gschl Rp e dst Rdfx m inn Knchfx d Drht o Zgg/Crcl
78.61.01↔	KIE a Skp u KlV Dt, imd Dt, Sb, Zg/C, Pl, wst Pl, Fxt ex, BtK	79.12.11↔	Gschl Rp e dst Rdfx m inn Knchfx d intrmd Drht
78.61.05↔	KIE an Skp, KlV, Rp u Strn, Ef e Kn(t)stz a Skp, KlV, Rp u Strn	79.12.12↔	Geschl Reposition e dist Radfx m inn Knochfix d Markn
78.61.08↔	Knimplntf an Skap und Klav: sonstiges Osteosynthmat	79.12.13↔	Gsch Rp e dist Radfrk m inn Knchfx m miminv balass Tch
78.61.11↔	Knochenimplantatentfernung an Rippen und Sternum	79.12.19↔	Gschl Rp e dst Rdfx m S inn Knchfx (z.B. d Schraub, Pl)
78.62.01↔	KIE a Hm Dt, Sb, Zg/C, Pl, Wp/Ky, Mn, Vg, TF, Ft ex, Rf, K	79.12.20↔	Geschl Rep e sonst Radfx d Draht o Zuggurtung/Cercl
78.62.02↔	Knimplntf a Hum: dyn Kompressschraub, Markn m Gelkomp	79.12.21↔	Gschl Rp e snst Rdfx m inn Knchfx d intrmd Drht
78.62.05↔	Knimplntf a Hum, Entf e Kn(teil)ersatzes a Hum	79.12.22↔	Geschl Rep e sonstigen Radfx m inn Knochfix d Markn
78.62.08↔	Knimplntf a Hum: sonstiges Osteosynthesematerial	79.12.23↔	Gsch Rp e sons Radfrk m inn Knchfx m miminv balass Tch
78.64.01↔	KIE an Kpl u Mk: Dt, Sb, Zg/C, Pl, Ft ex, Rgf, (Blit)K	79.12.29↔	Gschl Rp e snst Rdfx m S inn Knfx (zB d Sb, Pl)
78.64.05↔	KnImEm an Krpl u Mk, Ef e Kn(t)rstzs an Krpl u Mk	79.12.30↔	Gschl Rp e Ulnfx m inn Knchfx d Drht o Zgg/Crcl
78.64.08↔	Knimplntf an Karpal und Metakarp: So Osteosynthmat	79.12.31↔	Geschl Rep e Ulnafx m inn Knochfix d intramed Draht
78.65.01↔	KIE a Fm: Dt, id Dt, Sb, Zg/C, Pl, Wl/Knd, dy Kb, Mk, Ft ex, K	79.12.32↔	Geschl Reposition e Ulnafraktur m inn Knochfix d Markn
78.65.02↔	KIE a Fm (Schkh / prx / dst, a Sft): Mkn m Glp, Vng, TF	79.12.39↔	Gschl Rp e Ulnfx m S inn Knchfx (z.B. d Schraub, Pl)
78.65.03↔	Knimplntf a Fem (Schaft): Marknagel mit Gelkomp	79.12.99↔	Geschl Rep e Fx an Rad und Ulna m inn Knochfix, so
78.65.04↔	Knmplntf a Fm (prx / Schft / dst, auss Schnklh): Rngf	79.13.00↔	Gschl Rp e Fx an Krpl u Mtkrp m inn Knchfx, n.n.bz.
78.65.05↔	Knimplntf a Fem, Entf e Kn(teil)ersatzes a Fem	79.13.10↔	Gschl Rp e Fx an Krpl u Mtkrp m inn Knchfx d wnkst Pl
78.65.08↔	Knimplntf a Fem: sonstiges Osteosynthesematerial	79.13.19↔	Gscl Rp e Fx an Krpl u Mk m S inn Knfx (zB d Sb, Pl, Dt)
78.66.01↔	KnImEm an d Ptl: (imd) Dt, Sb, Zg/C, Fxt ext, (Blit)K	79.13.99↔	Gschl Rp e Fx an Krpl u Mtkrp m inn Knchfx, so
78.66.05↔	Knmplntf an d Ptl, Entf e Kn(teil)rstzs an d Ptl	79.14.00↔	Geschl Reposition e Fingfx mit inn Knochfix, n.n.bez.
78.66.08↔	Knimplntf an d Patella: sonstiges Osteosynthmat	79.14.10↔	Geschl Rep e Fingfx m inn Knochfix d winkelstabile Pl
78.67.01↔	KIE an Tb u Fb: (imd) Dt, Sb, Zg/C, Ft ext, Rgf, (Blit)K	79.14.19↔	Gschl Rp e Fngfx m S inn Knfx (zB d Sb, Pl, Dt)
78.67.05↔	Knmplntf an Tb u Fb, Entf e Kn(teil)rstzs an Tb u Fb	79.14.99↔	Geschl Reposition e Fingfx mit inn Knochfix, sonstige
78.67.11↔	Knmplntf an d Tb: (wnkst) Pl, Wnkpl / Kndylnpl	79.15.00↔	Geschl Reposition e Femurfx mit inn Knochfix, n.n.bez.
78.67.12↔	Knimplntf an d Tib: Markn, Verrnag, Transfixnag	79.15.10↔	Geschl Reposition e dist Femurfx mit inn Knochfix
78.67.13↔	Knimplntf an d Tibia: dyn Kompressionsschraube	79.15.20↔	Geschl Reposition e sonstigen Femurfx mit inn Knochfix
78.67.21↔	Knochenimplantentfernung an der Fibula: (winkelstab) Platte	79.15.99↔	Geschl Reposition e Femurfx mit inn Knochfix, sonstige
78.67.22↔	Knimplntf an d Fib: Markn, Verrnag, Transfixnag	79.16.00↔	Geschl Rep e Fx an Tib u Fib m inn Knochfix, n.n.bez.
78.67.28↔	Knimplntf an Tibia und Fib: sonstiges Osteosynthmat	79.16.10↔	Geschl Rep e prox Tibiafraktur m inn Knochfix d Markn
78.68.01↔	KIE an Trl u Mts: (imd) Dt, Sb, Zg/C, wst Pl, Ft ex, Rf, K	79.16.11↔	Gsch Rp e prox Tibfrk m inn Knchfx m miminv balass Tch
78.68.05↔	KnImEm an Trsl u Mtrs, Ef e Kn(t)rstzs an Tls u Klkn	79.16.29↔	Gschl Rp e dst Tbiafx m S inn Knfx (zB d Sb, Pl, Dt)
78.68.06↔	KIE a Trsl u Mtrs, Ef e Kn(t)rstzs an snstTlia u Mtrs	79.16.30↔	Geschl Rep e sonst Tibiafraktur m inn Knochfix d Markn
78.68.08↔	Knimplntf an Tarsalia und Metatars: So Osteosynthmat	79.16.31↔	Gsch Rp e sons Tibfrk m inn Knchfx m miminv balass Tch
78.69.11↔	KIE an Pl d Hd: (id) Dt, Sb, Zg/C, (wst) Pl, Ft ex, K	79.16.39↔	Gschl Rp e snst Tbiafx m S inn Knfx (zB d Sb, Pl, Dt)
78.69.15↔	KIE an and näh bz Kn, au Gsk, Ef e Kn(t)rstzs an Phl d Hd	79.16.40↔	Geschl Rep e dist Fibulafx m inn Knochfix d Markn
78.69.18↔	Knimplntf an Phal d Hand: sonstiges Osteosynthmat	79.16.49↔	Gschl Rp e dst Fblfx m S inn Knfx (zB d Sb, Pl, Dt)
78.69.21↔	KnImEm a B: Dt, Sb, Zg/C, Fxt ext, Rngf, (Blit)K	79.16.50↔	Geschl Rep e sonstigen Fibulafx m inn Knochfix d Markn
78.69.22↔	Knochenimplantatentfernung am Becken: (winkelstabile) Platte	79.16.59↔	Gschl Rp e snst Fblfx m S inn Knfx (zB d Sb, Pl, Dt)
78.69.25↔	KnImEm an and näh bz Kn, au Gschk, Ef e Kn(t)rstzs a B	79.16.99↔	Geschl Rep e Fx an Tibia und Fib m inn Knochfix, So
78.69.28↔	Knimplntf a Be: sonstiges Osteosynthesematerial	79.17.00↔	Gschl Rp e Fx an Trsl u Mtrs m inn Knchfx, n.n.bz.
78.69.31↔	KIE an Ts u KlN: (id) Dt, Sb, Zg/C, (wst) Pl, Ft ex, Rf, K	79.17.10↔	Geschl Rep e Fx d Kalkan m inn Knochfix d winkst Pl
78.69.38↔	Knimplntf an Talus und Kalcaneus: So Osteosynthmat	79.17.11↔	Gsch Rp e Frk d Kalk m inn Knchfx m miminv balass Tch
78.69.41↔	KIE an Phl d Fßs: (id) Dt, Sb, Zg/C, (wst) Pl, Ft ex, K	79.17.19↔	Gschl Rp e Fx d Klkn m so inn Knfx (zB d Sb, Pl, Dt)
78.69.45↔	KnImEm an and näh bz Kn, au Gk, Ef e Kn(t)stz an Phl d Fs	79.17.29↔	Gschl Rp e Fx an st Trl u Mtrs m in Knfx (zB d Sb, Pl, Dt)

79.17.99↔	Gschl Rp e Fx an Trsl u Mttrs m inn Knchfx, so	79.36.12↔	Off Rep e einf Fx d prox Tibia m so inn Knochfx
79.18↔	Geschl Reposition e Zehenfraktur mit inn Knochfx	79.36.13↔	Off Rp e Mhrfrgmfx d prx Tb m inn Knchfx d (Blount)Klm
79.19.00↔	Geschl Rep e Fx and bez Kn m inn Knochfx, n.n.bez.	79.36.14↔	Off Rep e Mehrfragmfx d prox Tibia m so inn Knochfx
79.19.10↔	Geschl Rep e Fx von Klav und Skapula m inn Knochfx	79.36.20↔	Off Rep e einf Tibiaschafffraktur m inn Knochfx
79.19.20↔	Geschl Reposition e Fx d Beckens mit inn Knochfx	79.36.30↔	Off Rp e einf Fx d dst Tb m inn Knchfx d Mrkn o wnkst Pl
79.19.30↔	Geschl Reposition e Fx d Patella mit inn Knochfx	79.36.31↔	Off Rp e einf Fx d dstaeln Tb m inn Knchfx d so Pl
79.19.99↔	Geschl Rep e Fx and bez Kn m inn Knochfx, sonstige	79.36.32↔	Off Rep e einf Fx d dist Tibia m So inn Knochfx
79.20↔	Off Reposition e Fx ohne Inn Knochfx, ohne Ang d Lok	79.36.40↔	Off Rep e Mehrfragmfx so Teile d Tibia m inn Knochfx
79.21.00↔	Offene Reposition e Humfx ohne Inn Knochfx, n.n.bez.	79.36.50↔	Off Reposition e einf Fx d prox Fib m inn Knochfx
79.21.10↔	Offene Reposition e proximalen Humfx ohne Inn Knochfx	79.36.51↔	Off Reposition e Mehrfragmfx d prox Fib m inn Knochfx
79.21.11↔	Off Reposition e Humerusschafffraktur oh Inn Knochfx	79.36.60↔	Off Rp e einf Fblschftfrktr m inn Knchfx d Mrkn
79.21.12↔	Offene Reposition e dist Humfx ohne Inn Knochfx	79.36.61↔	Off Rep e einf Fibulaschafffraktur m so inn Knochfx
79.21.99↔	Offene Reposition e Humfx ohne Inn Knochfx, sonstige	79.36.62↔	Off Rp e Mhrfrgmfx d Fblschfts m inn Knchfx d (wnkst) Pl
79.22.00↔	Off Rep e Fx an Rad und Ulna oh Inn Knochfx, n.n.bez.	79.36.63↔	Off Rp e Mhrfrgmfx d Fblschfts m so inn Knchfx
79.22.10↔	Off Reposition e dist Radiusfraktur ohne Inn Knochfx	79.36.70↔	Off Rp e einf Fx d dst Fb m inn Knchfx d (Blount)Klm
79.22.19↔	Off Reposition e sonstigen Radfx oh Inn Knochfx	79.36.71↔	Off Rep e einf Fx d dist Fib m inn Knochfx d Pl
79.22.20↔	Off Reposition e Ulnafraktur ohne innere Knochenfixation	79.36.72↔	Off Rep e einf Fx d dist Fib m sonstiger inn Knochfx
79.22.99↔	Off Rep e Fx an Rad und Ulna oh Inn Knochfx, sonstige	79.36.73↔	Off Reposition e Mehrfragmfx d dist Fib m inn Knochfx
79.23↔	Off Rep e Fx an Karpal und Metakarp oh Inn Knochfx	79.36.99↔	Off Rep e Fx an Tibia und Fib m inn Knochfx, sonstige
79.24↔	Offene Reposition e Fingfx ohne innere Knochenfixation	79.37.00↔	Off Rp e Fx an Trsl u Mttrs m inn Knchfx, n.n.bz.
79.25↔	Off Rep einer Femurfraktur ohne innere Knochenfixation	79.37.10↔	Off Rep e Fx an Kalkan und Talus m inn Knochfx d Pl
79.26.00↔	Off Rep e Fx an Tib und Fib oh Inn Knochfx, n.n.bez.	79.37.11↔	Off Rep e Fx an Kalkan und Talus m so inn Knochfx
79.26.10↔	Off Reposition e prox Tibiafraktur oh Inn Knochfx	79.37.20↔	Off Rp e Mhrfrgmfx an snst Trsl m inn Knchfx d Pl
79.26.11↔	Off Reposition e Tibiaschafffraktur ohne Inn Knochfx	79.37.21↔	Off Rp e Mhrfrgmfx an snst Trsl m so inn Knchfx
79.26.12↔	Off Reposition e dist Tibiafraktur ohne Inn Knochfx	79.37.30↔	Off Rep e Mehrfragmfx an Metatars m inn Knochfx
79.26.20↔	Off Reposition e proximalen Fibulafx ohne Inn Knochfx	79.37.40↔	Off Rp e einf Fx an snst Trsl u Mttrs m inn Knchfx
79.26.21↔	Off Reposition e Fibulaschafffraktur ohne Inn Knochfx	79.37.99↔	Off Rep e Fx an Tarsal und Metatars m inn Knochfx, so
79.26.22↔	Offene Reposition e dist Fibulafx ohne Inn Knochfx	79.38↔	Off Rep einer Zehenfraktur m innerer Knochenfixation
79.26.99↔	Off Rep e Fx an Tibia und Fib oh Inn Knochfx, n.n.bez.	79.39.00↔	Off Rep e Fx and bez Kn m inn Knochfx, n.n.bez.
79.27.00↔	Off Rp e Fx an Trsl u Mttrs oh Inn Knchfx, n.n.bz.	79.39.10↔	Off Rep e einf Fx von Klav und Skapula m inn Knochfx
79.27.10↔	Off Rep e Talus und Kalkaneusfraktur oh Inn Knochfx	79.39.11↔	Off Rep e Mehrfragmfx von Klav und Skap m inn Knochfx
79.27.11↔	Off Rep e einf Fx So Tarsal u Metatars oh Inn Knochfx	79.39.20↔	Offene Reposition e Fx d Acetabulum mit inn Knochfx
79.27.12↔	Off Rp e Mhrfrgmfx S Trsl u Mttrs oh Inn Knchfx	79.39.29↔	Off Rep e Fx sonstiger Teile d Beckens m inn Knochfx
79.27.99↔	Off Rep e Fx an Tarsal u Metatars oh Inn Knochfx, so	79.39.40↔	Offene Reposition e Fx d Patella mit inn Knochfx
79.28↔	Off Rep einer Zehenfraktur ohne innere Knochenfixation	79.39.99↔	Off Rep e Fx and bez Kn m inn Knochfx, sonstige
79.29.00↔	Off Rep e Fx and bez Kn oh Inn Knochfx, n.n.bez.	79.50↔	Offene Reposition e Epiphysdiast, ohne Ang d Lok
79.29.10↔	Off Rep e einf Fx d Klav und Skapula oh Inn Knochfx	79.51↔	Offene Reposition einer Epiphysdiastase am Humerus
79.29.11↔	Off Rep e Mehrfragmfx d Klav und Skap oh Inn Knochfx	79.52.00↔	Off Rep e Epiphysdiast an Rad und Ulna, n.n.bez.
79.29.20↔	Offene Reposition e Fx d Beckens ohne Inn Knochfx	79.52.10↔	Offene Reposition einer Epiphysdiastase am distalen Radius
79.29.30↔	Offene Reposition e Fx d Patella ohne Inn Knochfx	79.52.20↔	Off Rep e sonstigen Epiphysdiast an Rad und Ulna
79.29.99↔	Off Rep e Fx and bez Kn oh Inn Knochfx, sonstige	79.52.99↔	Off Rep e Epiphysdiast an Rad und Ulna, sonstige
79.30↔	Offene Reposition e Fx m inn Knochfx, ohne Ang d Lok	79.55↔	Offene Reposition einer Epiphysdiastase am Femur
79.31.00↔	Offene Reposition e Humfx mit inn Knochfx, n.n.bez.	79.56.00↔	Off Rep e Epiphysdiast an Tibia und Fib, n.n.bez.
79.31.10↔	Off Rp e eif prx Hfx m in Knfx d Mrkn, wks Pl o (Wnk) Pl	79.56.10↔	Offene Reposition e Epiphysdiast an d proximalen Tibia
79.31.11↔	Off Rp e eif prx Hmfx m S inn Knfx (zB Sb, Dt)	79.56.11↔	Off Reposition e Epiphysdiastase an der distale Tibia
79.31.12↔	Off Reposition e Mehrfragmfx d prox Hum m inn Knochfx	79.56.20↔	Offene Reposition e Epiphysdiast an d proximalen Fib
79.31.20↔	Off Rep e einf Humerusschafffraktur m inn Knochfx	79.56.21↔	Off Rep einer Epiphysdiastase an der distalen Fibula
79.31.30↔	Off Rp e eif dst Hmfx m in Knfx d Mrkn, wkst Pl o (Wkl) Pl	79.56.99↔	Off Rep e Epiphysdiast an Tibia und Fib, sonstige
79.31.31↔	Off Rp e einf dst Hmfx m S inn Knfx (zB Sb, Dt)	79.59.00↔	Off Reposition e Epiphysdiast an and bez Kn, n.n.bez.
79.31.90↔	Off Rep e Mehrfragmfx So Teile d Hum m inn Knochfx	79.59.10↔	Offene Reposition einer Epiphysdiastase an der Patella
79.31.99↔	Offene Reposition e Humfx mit inn Knochfx, sonstige	79.59.99↔	Off Reposition e Epiphysdiast an and bez Kn, sonstige
79.32.00↔	Off Rep e Fx an Rad und Ulna m inn Knochfx, n.n.bez.	79.60↔	Débridement einer offenen Fraktur, ohne Angabe der Lok
79.32.10↔	Offene Reposition e dist Radiusfraktur m inn Knochfx	79.61↔	Débridement einer offenen Humerusfraktur
79.32.19↔	Off Reposition e sonstigen Radfx m inn Knochfx	79.62↔	Débridement einer offenen Fraktur an Radius und Ulna
79.32.29↔	Off Reposition e Ulnafraktur mit innerer Knochenfixation	79.63↔	Débridement e offenen Fraktur an Karpalia u Metakarpalia
79.32.99↔	Off Rep e Fx an Rad und Ulna m inn Knochfx, sonstige	79.64↔	Débridement einer offenen Fingerfraktur
79.33.00↔	Off Rp e Fx an Krpl u Mtkrp m inn Knchfx, n.n.bz.	79.65↔	Débridement einer offenen Femurfraktur
79.33.10↔	Off Rp e Fx an Krpl u Mtkrp m inn Knchfx d (Blount)Klm	79.66↔	Débridement einer offenen Fraktur an Tibia und Fibula
79.33.19↔	Off Rep e Fx an Karpal und Metakarp m So inn Knochfx	79.67↔	Débridement e offenen Fraktur an Tarsalia u Metatarsalia
79.33.99↔	Off Rep e Fx an Karpal und Metakarp m inn Knochfx, so	79.68↔	Débridement einer offenen Zehenfraktur
79.34↔	Offene Reposition e Fingfx mit innerer Knochenfixation	79.69↔	Débr e offenen Fx and näher bez Knochen, auss Gschk
79.35.00↔	Offene Reposition e Femurfx mit inn Knochfx, n.n.bez.	79.80↔	Offene Reposition e Luxation an nicht bez Lokalisation
79.35.10↔	Offene Reposition e Hüftkopffraktur mit inn Knochfx	79.81.00↔	Offene Reposition einer Luxation der Schulter, n.n.bez.
79.35.11↔	Off Rep e Schfx und prox Femurfx m inn Knochfx	79.81.10↔	Offene Reposition einer Luxation im Humeroglenoidalgelenk
79.35.12↔	Offene Reposition e Femurschafffraktur m inn Knochfx	79.81.20↔	Offene Reposition einer Luxation im Akromioklavikulargelenk
79.35.13↔	Offene Reposition e dist Femurfx mit inn Knochfx	79.81.99↔	Offene Reposition einer Luxation der Schulter, sonstige
79.35.99↔	Offene Reposition e Femurfx mit inn Knochfx, sonstige	79.82↔	Offene Reposition einer Luxation des Ellbogens
79.36.00↔	Off Rep e Fx an Tibia und Fib m inn Knochfx, n.n.bez.	79.83.00↔	Offene Reposition einer Luxation des Handgelenks, n.n.bez.
79.36.10↔	Off Rp e einf Fx prx Tb m inn Knchfx d (Blount)Klm o int Drht	79.83.10↔	Off Rep einer Luxation des distales Radioulnargelenks
79.36.11↔	Off Rep e einf Fx d prox Tib m inn Knochfx d Schraube	79.83.99↔	Offene Reposition einer Luxation des Handgelenks, sonst

79.84↔	Offene Reposition einer Luxation von Hand und Fingern	80.12.00↔	Sonstige Arthrotomie des Ellbogens, n.n.bez.
79.85↔	Offene Reposition einer Luxation der Hüfte	80.12.10↔	Arthr Arthrot d Ellenbogens, Gelenkspülung mit Drain
79.86.00↔	Offene Reposition einer Luxation des Knies, n.n.bez.	80.12.11↔	Arthr Arthrot d Ellb, Entfernung freier Gelenkkörper
79.86.10↔	Off Reposition e Lux d proximalen Tibiofibulargelenks	80.12.12↔	Arthr Arthrot d Ellb, Einl oder Entf e Medträg
79.86.19↔	Offene Reposition einer Luxation des Kniegelenks	80.12.20↔	Arthrotomie des Ellenbogens, Gelenkspülung mit Drainage
79.86.99↔	Offene Reposition einer Luxation des Knies, sonstige	80.12.21↔	Arthrot d Ellenbogens, Entfernung freier Gelenkkörper
79.87.00↔	Off Reposition e Luxation des Sprunggelenkes, n.n.bez.	80.12.99↔	Sonstige Arthrotomie des Ellbogens, sonstige
79.87.10↔	Offene Reposition einer Luxation des oberen Sprunggelenkes	80.13.00↔	Sonstige Arthrotomie des Handgelenks, n.n.bez.
79.87.20↔	Offene Reposition einer Luxation des unteren Sprunggelenkes	80.13.10↔	Arthr Arthrot d Handgelenkes, Gelenkspülung mit Drain
79.87.99↔	Offene Reposition einer Luxation des Sprunggelenkes, sonst	80.13.11↔	Arthr Arthrot d Handgelenkes, Entf freier Gelenkkörper
79.88.00↔	Off Reposition e Luxation von Fuss u Zehen, n.n.bez.	80.13.12↔	Arthr Arthrot d Handgel, Einl oder Entf e Medträg
79.88.10↔	Offene Reposition einer Luxation eines Zehengelenkes	80.13.20↔	Arthrot des Handgelenkes, Gelenkspülung mit Drainage
79.88.20↔	Offene Reposition e Lux e Metatarsophalangealgelenkes	80.13.21↔	Arthrot d Handgelenkes, Entfernung freier Gelenkkörper
79.88.99↔	Offene Reposition einer Luxation von Fuss und Zehen, sonst	80.13.99↔	Sonstige Arthrotomie des Handgelenks, sonstige
79.89.00↔	Offene Reposition e Luxation an and bez Lok, n.n.bez.	80.14.00↔	Sonstige Arthrotomie von Hand und Fingern, n.n.bez.
79.89.10↔	Off Reposition e Luxation des Sternoklavikulargelenkes	80.14.10↔	Arthrot von Hand und Fingern, Gelenkspülung mit Drain
79.89.20↔	Offene Reposition einer Luxation der Iliosakralgelenkes	80.14.99↔	Sonstige Arthrotomie von Hand und Fingern, sonstige
79.89.30↔	Offene Reposition einer Luxation der Symphyse	80.15.00↔	Sonstige Arthrotomie der Hüfte, n.n.bez.
79.89.99↔	Offene Reposition e Luxation an and bez Lok, sonstige	80.15.10↔	Arthr Arthrot der Hüfte, Gelenkspülung mit Drainage
79.90↔	Nicht näher bez Operation an Fx, ohne Ang d Lok	80.15.11↔	Arthr Arthrot d Hüfte, Entfernung freier Gelenkkörper
79.91↔	Nicht näher bezeichnete Operation an Verletzung des Humerus	80.15.12↔	Arthr Arthrot d Hüfte, Einl oder Entf e Medträg
79.92↔	Ni näh bez Operation an Verletzung von Radius und Ulna	80.15.20↔	Arthrotomie der Hüfte, Gelenkspülung mit Drainage
79.93↔	Ni näh bez Op an Verletzung von Karpal und Metakarp	80.15.21↔	Arthrotomie der Hüfte, Entfernung freier Gelenkkörper
79.94↔	Nicht näher bez Operation an Verletzung d Fingknorpel	80.15.99↔	Sonstige Arthrotomie der Hüfte, sonstige
79.95↔	Nicht näher bezeichnete Operation an Verletzung des Femur	80.16.00↔	Sonstige Arthrotomie des Knies, n.n.bez.
79.96.00↔	Ni näh bez Op an Verletzung von Tib und Fib, n.n.bez.	80.16.10↔	Arthr Arthrot d Kniegelenkes, Gelenkspülung mit Drain
79.96.10↔	Nicht näher bezeichnete Operation an Verletzung der Tibia	80.16.11↔	Arthr Arthrot d Kniegelenkes, Entf freier Gelenkkörper
79.96.20↔	Nicht näher bezeichnete Operation an Verletzung der Fibula	80.16.12↔	Arthr Arthrot d Kniegel, Einl oder Entf e Medträg
79.96.99↔	Ni näh bez Op an Verletzung von Tibia und Fib, so	80.16.20↔	Arthrot des Kniegelenkes, Gelenkspülung mit Drainage
79.97↔	Ni näh bez Op an Verletzung von Tarsalia und Metatars	80.16.21↔	S Arthrot d Knies, Arthrot d Kniegl, Entf freier Glkorp
79.98↔	Nicht näher bezeichnete Operation an Verletzung der Zehkn	80.16.99↔	Sonstige Arthrotomie des Knies, sonstige
80.00↔	Arthrotomie zur Prothesenentfernung, ohne Ang d Lok	80.17.00↔	Sonstige Arthrotomie des Sprunggelenkes, n.n.bez.
80.01.00↔	Arthrotomie zur Prothesenentf an der Schulter, n.n.bez.	80.17.10↔	Arthr Arthrot d oberen Sprunggelenkes, Gelsp mit Drain
80.01.10↔	Arthrotomie zur Prothesenentf an d Schult, Entf e Humeruskpnt	80.17.11↔	Arthr Arthrot d ob Sprunggelenkes, Entf freier Gelkorp
80.01.11↔	Arthrot z Prthntf an d Schlft, Entf e TEP d Schltrgl	80.17.12↔	Arthr Arthrot d ob Sg, Einl o Entf e Medträg
80.01.99↔	Arthrotomie zur Prothesenentfernung an der Schulter, sonst	80.17.20↔	Arthrot d oberen Sprunggelenkes, Gelsp mit Drain
80.02↔	Arthrotomie zur Prothesenentfernung am Ellbogen	80.17.21↔	Arthrot d oberen Sprunggelenkes, Entf freier Gelkorp
80.03↔	Arthrotomie zur Prothesenentfernung am Handgelenk	80.17.29↔	Sonstige Arthrotomie des oberen Sprunggelenkes
80.04.00↔	Arthrotomie zur Prothesenentf an Hand und Fing, n.n.bez.	80.17.30↔	Arthr Arthrot d unteren Sprunggelenkes, Gelsp m Drain
80.04.10↔	Arthrot z Prthntf an Hnd u Fng, Entf e Daumstglpnt	80.17.31↔	Arthr Arthrot d unteren Sg, Entf freier Gelkorp
80.04.11↔	Arthrot z Prthntf an Hnd u Fng, Entf e snst Fnggldpnt	80.17.32↔	Arthr Arthrot d unteren Sg, Einl o Entf e Medträg
80.04.99↔	Arthrotomie zur Prothesenentf an Hand und Fing, sonstige	80.17.40↔	Arthrot d unteren Sprunggelenkes, Gelsp und Drain
80.05.00↔	Arthrotomie zur Prothesenentfernung der Hüfte, n.n.bez.	80.17.41↔	Arthrot d unteren Sprunggelenkes, Entf freier Gelkorp
80.05.10↔	Arthrotomie zur Prothesenentf d Hüfte, Entf e Femurkpfkappe	80.17.49↔	Sonstige Arthrotomie des unteren Sprunggelenkes
80.05.11↔	Arthrot z Prthntf d Hüft, Entf e Glnkpfnnprths	80.17.99↔	Sonstige Arthrotomie des Sprunggelenkes, sonstige
80.05.12↔	Arthrot z Prthntf d Hüft, Entf e Glnkpfnstüsch u GlschnPfnn	80.18.00↔	Sonstige Arthrotomie von Fuss und Zehen, n.n.bez.
80.05.13↔	Arthrot z Prthntf d Hüft, Entf e Fmrkprnt, Duokpfrth o Tp	80.18.10↔	Arthr Arthrot von Fuss und Zehen, Gelsp mit Drain
80.05.14↔	Arthrot z Prthntf d Hüft, Entf e snst Endprth d Hüft	80.18.11↔	Arthr Arthrot von Fuss und Zehen, Entf freier Gelkorp
80.05.99↔	Arthrotomie zur Prothesenentfernung der Hüfte, sonstige	80.18.12↔	Arthr Arthrot von Fuss u Zehen, Einl o Entf e Medträg
80.06↔	Arthrotomie zur Prothesenentfernung am Knie	80.18.20↔	Arthrotomie von Fuss und Zehen, Gelenkspülung mit Drainage
80.07↔	Arthrotomie zur Prothesenentfernung am Sprunggelenk	80.18.21↔	Arthrotomie von Fuss und Zehen, Entf freier Gelenkkörper
80.08↔	Arthrotomie zur Prothesenentfernung an Fuss und Zehen	80.18.99↔	Sonstige Arthrotomie von Fuss und Zehen, sonstige
80.09↔	Arthrotomie zur Prothesenentfernung an and bez Lok	80.19.00↔	Sonstige Arthrotomie an and bez Lokalisation, n.n.bez.
80.10.00↔	Sonst Arthrotomie, ohne Angabe der Lokalisation, n.n.bez.	80.19.10↔	Arthr Arthrot d Sternoklgel, Gelsp m Drain
80.10.10↔	Arthr Arthrot ohne Ang d Lokalisation, Gelsp mit Drain	80.19.11↔	Arthr Arthrot d Sternoklgel, Entf freier Gelkorp
80.10.12↔	Arthr Arthrot ohne Ang d Lok, Einl oder Entf e Medträg	80.19.12↔	Arthr Arthrot d Sternoklgel, Einl o Entf e Medträg
80.10.13↔	Arthrotomie ohne Ang d Lok, Sonstige Gelsp mit Drain	80.19.20↔	Arthrot d Sternoklavikulargelenkes, Gelsp mit Drain
80.10.99↔	Sonst Arthrotomie, ohne Angabe der Lokalisation, sonst	80.19.21↔	Arthrot d Sternoklgel, Entf freier Gelkorp
80.11.00↔	Sonstige Arthrotomie der Schulter, n.n.bez.	80.19.29↔	Sonstige Arthrotomie des Sternoklavikulargelenkes
80.11.10↔	Arthr Arthrot d Humeroglgel, Gelsp mit Drain	80.19.90↔	Arthr Arthrot an and bez Lokalisation, Gelsp mit Drain
80.11.11↔	Arthr Arthrot d Humeroglgel, Entf freier Gelkorp	80.19.91↔	Arthr Arthrot an and bez Lok, Entf freier Gelkorp
80.11.12↔	Arthrot d Humeroglenoidalgelenkes, Gelsp mit Drain	80.19.92↔	Arthr Arthrot an and bez Lok, Einl oder Entf e Medträg
80.11.13↔	Arthrot d Humeroglenoidalgelenkes, Entf freier Gelkorp	80.19.93↔	Arthrot an and bez Lokalisation, Gelsp mit Drain
80.11.19↔	Sonstige Arthrotomie des Humeroglenoidalgelenkes	80.19.94↔	Arthrot an and bez Lokalisation, Entf freier Gelkorp
80.11.20↔	Arthr Arthrot d Akromioklavgel, Gelsp mit Drain	80.19.99↔	Sonstige Arthrotomie an and bez Lokalisation, sonstige
80.11.21↔	Arthr Arthrot d Akromioklavgel, Entf freier Gelkorp	80.31.00↔	Gelenksbiopsie an der Schulter, n.n.bez.
80.11.22↔	Arthrotomie des Akromioklavgel, Gelenkspülung mit Drainage	80.31.20↔	Arthroskopische Gelenksbiopsie an der Schulter
80.11.23↔	Arthrotomie des Akromioklavgel, Entf freier Gelenkkörper	80.31.30↔	Offene Gelenksbiopsie an der Schulter
80.11.29↔	Sonstige Arthrotomie des Akromioklavikulargelenkes	80.31.99↔	Gelenksbiopsie an der Schulter, sonstige
80.11.99↔	Sonstige Arthrotomie der Schulter, sonstige	80.32.00↔	Gelenksbiopsie am Ellenbogen, n.n.bez.

80.32.20↔	Arthroskopische Gelenkbiopsie am Ellenbogen	80.6x.20↔	Meniskekтомie am Knie, offen chirurgisch, partiell
80.32.30↔	Offene Gelenkbiopsie am Ellenbogen	80.6x.21↔	Meniskekтомie am Knie, offen chirurgisch, total
80.32.99↔	Gelenkbiopsie am Ellenbogen, sonstige	80.6x.99↔	Meniskekтомie am Knie, sonstige
80.33.00↔	Gelenkbiopsie am Handgelenk, n.n.bez.	80.70.00↔	Synovektomie, ohne Angabe der Lokalisation, n.n.bez.
80.33.20↔	Arthroskopische Gelenkbiopsie am Handgelenk	80.70.10↔	Arthroskopische Synovektomie ohne Ang der Lokalisation
80.33.30↔	Offene Gelenkbiopsie am Handgelenk	80.70.20↔	Offene Synovektomie ohne Angabe der Lokalisation
80.33.99↔	Gelenkbiopsie am Handgelenk, sonstige	80.70.99↔	Synovektomie, ohne Angabe der Lokalisation, sonstige
80.34.00↔	Gelenkbiopsie an Hand und Finger, n.n.bez.	80.71.00↔	Synovektomie an der Schulter, n.n.bez.
80.34.20↔	Arthroskopische Gelenkbiopsie an Hand und Finger	80.71.10↔	Synovektomie am Humeroglenoidalgelenk
80.34.30↔	Offene Gelenkbiopsie an Hand und Finger	80.71.11↔	Synovektomie am Akromioklavikulargelenk
80.34.99↔	Gelenkbiopsie an Hand und Finger, sonstige	80.71.99↔	Synovektomie an der Schulter, sonstige
80.35.00↔	Gelenkbiopsie an der Hüfte, n.n.bez.	80.72.00↔	Synovektomie am Ellbogen, n.n.bez.
80.35.20↔	Arthroskopische Gelenkbiopsie an der Hüfte	80.72.10↔	Arthroskopische Synovektomie am Ellbogen
80.35.30↔	Offene Gelenkbiopsie an der Hüfte	80.72.20↔	Offene Synovektomie am Ellbogen
80.35.99↔	Gelenkbiopsie an der Hüfte, sonstige	80.72.99↔	Synovektomie am Ellbogen, sonstige
80.36.00↔	Gelenkbiopsie am Knie, n.n.bez.	80.73.00↔	Synovektomie am Handgelenk, n.n.bez.
80.36.20↔	Arthroskopische Gelenkbiopsie am Knie	80.73.10↔	Arthroskopische Synovektomie am Handgelenk
80.36.30↔	Gelenkbiopsie am Knie, Offene Gelenkbiopsie am Knie	80.73.20↔	Offene Synovektomie am Handgelenk
80.36.99↔	Gelenkbiopsie am Knie, sonstige	80.73.99↔	Synovektomie am Handgelenk, sonstige
80.37.00↔	Gelenkbiopsie am Sprunggelenk, n.n.bez.	80.75.00↔	Synovektomie an der Hüfte, n.n.bez.
80.37.20↔	Arthroskopische Gelenkbiopsie am Sprunggelenk	80.75.10↔	Arthroskopische Synovektomie an der Hüfte
80.37.30↔	Offene Gelenkbiopsie am Sprunggelenk	80.75.20↔	Offene Synovektomie an der Hüfte
80.37.99↔	Gelenkbiopsie am Sprunggelenk, sonstige	80.75.99↔	Synovektomie an der Hüfte, sonstige
80.38.00↔	Gelenkbiopsie an Fuss und Zehen, n.n.bez.	80.76.00↔	Synovektomie am Knie, n.n.bez.
80.38.20↔	Arthroskopische Gelenkbiopsie an Fuss und Zehen	80.76.10↔	Arthroskopische Synovektomie am Kniegelenk
80.38.30↔	Offene Gelenkbiopsie an Fuss und Zehen	80.76.11↔	Arthr Synovektomie a proximalen Tibiofibulargelenk
80.38.99↔	Gelenkbiopsie an Fuss und Zehen, sonstige	80.76.20↔	Offene Synovektomie am Kniegelenk
80.39.00↔	Gelenkbiopsie an anderer bez Lokalisation, n.n.bez.	80.76.21↔	Offene Synovektomie am proximalen Tibiofibulargelenk
80.39.20↔	Arthroskopische Gelenkbiopsie am Kiefergelenk	80.76.99↔	Synovektomie am Knie, sonstige
80.39.21↔	Arthroskopische Gelenkbiopsie am Sternoklavikulargelenk	80.77.00↔	Synovektomie am Sprunggelenk, n.n.bez.
80.39.29↔	Sonstige Arthr Gelenkbiopsie an and bez Lokalisation	80.77.10↔	Arthroskopische Synovektomie am oberen Sprunggelenk
80.39.30↔	Offene Gelenkbiopsie an and bezeichneter Lokalisation	80.77.11↔	Arthroskopische Synovektomie am unteren Sprunggelenk
80.39.40↔	Gelenkbiopsie an der Wirbelsäule	80.77.20↔	Offene Synovektomie am oberen Sprunggelenk
80.39.99↔	Gelenkbiopsie an anderer, bezeichneter Lokalisation, sonst	80.77.21↔	Offene Synovektomie am unteren Sprunggelenk
80.40↔	Durchtr von Gelkaps, Lig oder Knorp, ohne Ang d Lok	80.77.99↔	Synovektomie am Sprunggelenk, sonstige
80.41.00↔	Durchtr von Gelkaps, Lig o Knorp an d Schult, n.n.bez.	80.78.00↔	Synovektomie an Fuss und Zehen, n.n.bez.
80.41.10↔	Durchtr von Gelkaps, Ligament oder Knorpel a Humerogel	80.78.10↔	Arthroskopische Synovektomie am Tarsometatarsalgelenk
80.41.20↔	Durchtr von Gelkaps, Lig oder Knorp a Akromioklavikgel	80.78.11↔	Arthr Synovektomie a Metatarsophalangealgelenk
80.41.99↔	Durchtr von Gelkaps, Lig o Knorp an d Schult, sonstige	80.78.19↔	Sonstige arthroskopische Synovektomie an Fuss und Zehen
80.42↔	Durchtr von Gelkaps, Ligament oder Knorpel a Ellb	80.78.20↔	Offene Synovektomie am Tarsometatarsalgelenk
80.43.00↔	Durchtr von Gelkap, Lig oder Knorp a Hdgl, n.n.bez.	80.78.21↔	Offene Synovektomie am Metatarsophalangealgelenk
80.43.10↔	Drchtr v Glkp, Lg o Knrp a Hdgl, Drchtr d Bändr d Hndwr	80.78.29↔	Sonstige offene Synovektomie an Fuss und Zehen
80.43.20↔	Drchtr v Glkp, Lg o Knrp a Hdgl, Exz v Bändr d Hndwr	80.78.99↔	Synovektomie an Fuss und Zehen, sonstige
80.43.90↔	Drchtr v Glkp, Lg o Knrp a Hdgl, S Op an Bändr d Hndwr	80.79.00↔	Synovektomie an and näher bez Lokalisationen, n.n.bez.
80.43.99↔	Durchtr von Gelkap, Lig oder Knorp a Hdgel, sonstige	80.79.10↔	Arthroskopische Synovektomie am Sternoklavikulargelenk
80.46.00↔	Durchtr von Gelkaps, Lig oder Knorp a Knie, n.n.bez.	80.79.11↔	Arthroskopische Synovektomie am Iliosakralgelenk
80.46.10↔	Durchtr von Gelkaps, Ligament oder Knorpel a Kniegel	80.79.19↔	Arthr Synovektomie an and näher bez Lokalisationen
80.46.20↔	Durchtr von Gelkaps, Lig o Knorp a prox Tibiofibgel	80.79.20↔	Offene Synovektomie am Sternoklavikulargelenk
80.46.99↔	Durchtr von Gelkaps, Lig oder Knorp a Knie, sonstige	80.79.21↔	Offene Synovektomie am Iliosakralgelenk
80.48.00↔	Durchtr v Gelkaps, Lig o Knorp an Fuss u Zeh, n.n.bez.	80.79.22↔	Offene Synovektomie an der Symphyse
80.48.10↔	Durchtr von Gelkaps, Lig oder Knorp a Metatarsgel	80.79.29↔	Offene Synovektomie an and näher bez Lokalisationen
80.48.20↔	Durchtr von Gelkaps, Lig oder Knorp an e Zehengelenk	80.79.99↔	Synovektomie an and näher bez Lokalisationen, sonstige
80.48.99↔	Durchtr von Gelkaps, Lig o Knorp an Fuss und Zehen, so	80.80.00↔	Sonstige lokale Exz oder Destr e Gelläs, n.n.bez.,
80.49.99↔	Durchtr von Gelkaps, Lig o Knorp and bez Lok, sonstige	80.80.10↔	Sonstige lokale Exz oder Destr e Gelenkläsion, arthr
80.51.10↔	Exzision eines Discus intervertebralis, offen chirurgisch	80.80.11↔	Sonstige lokale Exz oder Destr e Gelenkläsion, Débr
80.51.11↔	Exzision zweier Disci intervertebrales, offen chirurgisch	80.80.99↔	Sonstige lokale Exz oder Destr e Gelläs, sonstige
80.51.12↔	Exz dreier o mehr Disci intervertebrales, offen chir	80.81.00↔	So Lok Exz o Destr e Gelläs an d Schult, n.n.bez.
80.51.20↔	Exzision eines Discus intervertebralis, perkutan Endoskopie	80.81.10↔	Débridement am Humeroglenoidalgelenk
80.51.99↔	Exzision eines Discus intervertebralis, sonstige	80.81.11↔	Zystenextirpation am Humeroglenoidalgelenk
80.52↔	Intervertebrale Chemonukleolyse	80.81.19↔	Sonstige lokale Exz oder Destr a Humeroglenoidalgelenk
80.59.10↔	Sonst Diskusdestruktion, Entf eines freien Sequesters	80.81.20↔	Débridement am Akromioklavikulargelenk
80.59.20↔	Sonstige Diskusdestruktion, Reoperation bei Rezidiv	80.81.21↔	Zystenextirpation am Akromioklavikulargelenk
80.59.21↔	Sonstige Diskdestr, Reop m Radikulolyse b Rezidiv	80.81.29↔	Sonstige lokale Exzision oder Destr a Akromioklavikgel
80.59.30↔	Sonst Diskusdestruktion, Dekompression mit Nucleoplastik	80.81.99↔	So Lok Exz o Destr e Gelläs an d Schult, So
80.59.40↔	S Dskdstr, Mnmlnvs Thrmmdlton d Bndscheib	80.82.00↔	Sonstige Lok Exz oder Destr e Gelläs a Ellb, n.n.bez.
80.59.50↔	S Dskdstr, Dsksrnkstrktion m zllsiertn Bndscheibnrstz	80.82.10↔	Arthr lokale Exz oder Destr e Gelenkläsion a Ellb
80.59.99↔	Sonstige Diskusdestruktion, sonstige	80.82.11↔	Débridement am Ellenbogengelenk
80.6x.00↔	Meniskekтомie am Knie, n.n.bez.	80.82.12↔	Zystenextirpation am Ellbogengelenk
80.6x.10↔	Meniskekтомie am Knie, arthroskopisch, partiell	80.82.99↔	Sonstige Lok Exz oder Destr e Gelläs a Ellb, sonstige
80.6x.11↔	Meniskekтомie am Knie, arthroskopisch, total	80.83.00↔	Sonstige Lok Exz oder Destr e Gelläs a Hdgel, n.n.bez.

80.83.10↔	Arthr lokale Exz oder Destr e Gelläs a Handgelenk	80.95.00↔	Sonstige Exzision am Hüftgelenk, n.n.bez.
80.83.11↔	Débridement am Handgelenk	80.95.10↔	Arthroskopische Exzision am Hüftgelenk
80.83.12↔	Zystenexstirpation am Handgelenk	80.95.11↔	Entnahme eines Knorpeltransplantates am Hüftgelenk
80.83.99↔	Sonstige Lok Exz oder Destr e Gelläs a Hdgel, sonstige	80.95.99↔	Sonstige Exzision am Hüftgelenk, sonstige
80.84.00↔	So Lok Exz o Destr e Gelläs an Hand und Fing, n.n.bez.	80.96.00↔	Sonstige Exzision am Knie, n.n.bez.
80.84.10↔	Debridement an Gelenken der Handwurzel	80.96.10↔	Arthroskopische Exzision am Kniegelenk
80.84.20↔	Debridement an sonstigen Gelenken der Hand und Finger	80.96.20↔	Entnahme e Knorpeltransplantates a Kniegelenk, arthr
80.84.99↔	So Lok Exz o Destr e Gelläs an Hand und Fing, so	80.96.21↔	Entn e Knorpeltransplantates a Kniegelenk, offen chir
80.85.00↔	Sonstige Lok Exz o Destr e Gelläs an d Hüfte, n.n.bez.	80.96.99↔	Sonstige Exzision am Knie, sonstige
80.85.10↔	Arthr lokale Exz oder Destr e Gelenksläsion an d Hüfte	80.97.00↔	Sonstige Exzision am Sprunggelenk, n.n.bez.
80.85.11↔	Débridement am Hüftgelenk	80.97.10↔	Arthroskopische Exzision am oberen Sprunggelenk
80.85.12↔	Zystenexstirpation am Hüftgelenk	80.97.11↔	Sonstige Exzision am oberen Sprunggelenk
80.85.99↔	Sonstige Lok Exz o Destr e Gelläs an d Hüfte, sonstige	80.97.20↔	Arthroskopische Exzision am unteren Sprunggelenk
80.86.00↔	Sonstige Lok Exz oder Destr e Gelläs a Knie, n.n.bez.	80.97.21↔	Sonstige Exzision am unteren Sprunggelenk
80.86.10↔	Arthr lokale Exzision oder Destruktion a Kniegelenk	80.97.30↔	Entnahme eines Knorpeltransplantates am Sprunggelenk
80.86.11↔	Débridement am Kniegelenk	80.97.99↔	Sonstige Exzision am Sprunggelenk, sonstige
80.86.12↔	Zystenexstirpation am Kniegelenk	80.98.00↔	Sonstige Exzision an Fuss- und Zehengelenk, n.n.bez.
80.86.13↔	Exzision eines Meniskusganglions am Kniegelenk	80.98.10↔	Arthroskopische Exzision an Fuss- und Zehengelenken
80.86.99↔	Sonstige Lok Exz oder Destr e Gelläs a Knie, sonstige	80.98.11↔	Sonstige Exzision am Metatarsophalangealgelenk
80.87.00↔	Sonstige Lok Exz o Destr e Gelläs a Sg, n.n.bez.	80.98.12↔	Sonstige Exzision an sonstigen Fussgelenken
80.87.10↔	Arthr Lok Exz o Destr e Gelläs a oberen Sprunggelenk	80.98.13↔	Sonstige Exzision an Zehengelenken
80.87.11↔	Débridement am oberen Sprunggelenk	80.98.99↔	Sonstige Exzision an Fuss- und Zehengelenk, sonstige
80.87.12↔	Zystenexstirpation am oberen Sprunggelenk	80.99.00↔	Sonstige Exz an e Gel an and bez Lok, n.n.bez.
80.87.19↔	Sonstige Lok Exz o Destr e Gelläs a ob Sprunggelenk	80.99.10↔	Arthroskopische Exzision am Sternoklavikulargelenk
80.87.20↔	Arthr Lok Exz o Destr e Gelläs a unteren Sprunggelenk	80.99.11↔	Sonstige Exzision am Sternoklavikulargelenk
80.87.21↔	Débridement am unteren Sprunggelenk	80.99.20↔	Arthroskopische Exzision am Iliosakralgelenk
80.87.22↔	Zystenexstirpation am unteren Sprunggelenk	80.99.21↔	Sonstige Exzision am Iliosakralgelenk
80.87.29↔	Sonstige Lok Exz o Destr e Gelläs a unteren Sg	80.99.30↔	Arthroskopische Exzision an der Symphyse
80.87.99↔	Sonstige Lok Exz o Destr e Gelläs a Sg, sonstige	80.99.31↔	Sonstige Exzision an der Symphyse
80.88.00↔	So Lok Exz o Destr e Gelläs an Fuss u Zehen, n.n.bez.	80.99.90↔	Arthr Exzision an einem Gelenk an and bez Lokalisation
80.88.10↔	Arthr lokale Exz oder Destr e Gelläs an Fuss und Zehen	80.99.91↔	Entn e Knorpeltx an e Gel an and bez Lokalisation
80.88.20↔	Débridement am Metatarsophalangealgelenk	80.99.99↔	Sonstige Exz an e Gel an and bez Lok, sonstige
80.88.21↔	Zystenexstirpation am Metatarsophalangealgelenk	81.01↔	Spondylodese an Atlas-Axis
80.88.29↔	Sonstige Lok Exz oder Destr a Metatarsgel	81.02↔	Sonstige zervikale Spondylodese mit ventralem Zugang
80.88.30↔	Débridement an Zehengelenken	81.03↔	Sonstige zervikale Spondylodese mit dorsalem Zugang
80.88.40↔	Débridement an sonstigen Fussgelenken	81.04↔	Dorsale und dorsolumbale Spondylodese, ventraler Zugang
80.88.50↔	Zystenexstirpation an sonstigen Gel von Fuss und Zehen	81.05↔	Dorsale und dorsolumbale Spondylodese, dorsaler Zugang
80.88.59↔	So Lok Exz o Destr an sonstigen Gel von Fuss und Zehen	81.06↔	Lumbale und lumbosakrale Spondylodese, ventraler Zugang
80.88.99↔	So Lok Exz o Destr e Gelläs an Fuss und Zehen, so	81.07↔	Lumbale und lumbosakrale Spondylod, intratransverser Zugang
80.89.00↔	So Lok Exz o Destr e Gelläs an and bez Lok, n.n.bez.	81.08↔	Lumbale und lumbosakrale Spondylodese, dorsaler Zugang
80.89.10↔	Arthr Lok Exz o Destr e Gelläs a Sternokligel	81.11↔	Arthrorese am Sprunggelenk
80.89.11↔	Débridement am Sternoklavikulargelenk	81.12.00↔	Arthrorese Double, n.n.bez.
80.89.12↔	Zystenexstirpation am Sternoklavikulargelenk	81.12.10↔	Arthrorese oberes Sprunggelenk mit unterem Sprunggelenk
80.89.19↔	Sonstige Lok Exz oder Destr a Sternoklavikulargelenk	81.12.11↔	Arthro Ob Sg m unterem Sg und Chopartgelenk
80.89.20↔	Arthr lokale Exz oder Destr e Gelläs a Iliosgel	81.12.12↔	Arthro unteres Sprunggelenk, 2 Sprunggelenkskammern
80.89.21↔	Débridement am Iliosakralgelenk	81.12.13↔	Arthro unteres Sprunggelenk, 3 Sprunggelenkskammern
80.89.22↔	Zystenexstirpation am Iliosakralgelenk	81.12.99↔	Arthrorese Double, sonstige
80.89.29↔	Sonstige lokale Exzision oder Destr a Iliosakralgelenk	81.13↔	Subtalare Arthrorese
80.89.41↔	Débr einer Gelenksläsion an and bez Lokalisation	81.14↔	Mediotarsale Arthrorese
80.89.42↔	Zystenexstirpation an Gelenken and bez Lokalisation	81.15↔	Tarsometatarsale Arthrorese
80.90.00↔	Sonstige Exzision an einem Gelenk, n.n.bez.	81.16↔	Metatarsophalangeale Arthrorese
80.90.10↔	Arthroskopische Exzision an einem Gelenk	81.17↔	Sonstige Arthrorese am Fuss
80.90.99↔	Sonstige Exzision an einem Gelenk, sonstige	81.18↔	Arthrorise am subtalaren Gelenk
80.91.00↔	Sonstige Exzision an der Schulter, n.n.bez.	81.20↔	Arthrorese an nicht bezeichneten Gelenken
80.91.10↔	Arthroskopische Exzision am Humeroglenoidalgelenk	81.21↔	Hüft-Arthrorese
80.91.11↔	Sonstige Exzision am Humeroglenoidalgelenk	81.22↔	Knie-Arthrorese
80.91.20↔	Arthroskopische Exzision am Akromioklavikulargelenk	81.23↔	Schulter-Arthrorese
80.91.21↔	Sonstige Exzision am Akromioklavikulargelenk	81.24↔	Ellbogen-Arthrorese
80.91.30↔	Entnahme eines Knorpeltransplantates an der Schulter	81.25↔	Arthrorese am Radiokarpalgelenk
80.91.99↔	Sonstige Exzision an der Schulter, sonstige	81.26↔	Arthrorese am Karpometakarpalgelenk
80.92.00↔	Sonstige Exzision am Ellbogen, n.n.bez.	81.27↔	Arthrorese am Metakarpophalangealgelenk
80.92.10↔	Arthroskopische Exzision am Ellbogen	81.28↔	Interphalangeal-Arthrorese
80.92.11↔	Entnahme eines Knorpeltransplantates am Ellbogengelenk	81.29.00↔	Arthrorese an anderen näher bezeichneten Gelenken, n.n.bez.
80.92.99↔	Sonstige Exzision am Ellbogen, sonstige	81.29.10↔	Arthrorese am Iliosakralgelenk
80.93.00↔	Sonstige Exzision am Handgelenk, n.n.bez.	81.29.20↔	Arthrorese an der Symphyse
80.93.10↔	Arthroskopische Exzision am Handgelenk	81.30↔	Reoperation einer Spondylodese, n.n.bez.
80.93.11↔	Entnahme eines Knorpeltransplantates am Handgelenk	81.31↔	Reoperation einer Spondylodese an Atlas-Axis
80.93.12↔	Resektion des Discus triangularis am Handgelenk	81.32↔	Reop e sonst zervikalen Spondylodes m ventralem Zugang
80.93.99↔	Sonstige Exzision am Handgelenk, sonstige	81.33↔	Reop e sonstigen zervikalen Spondylodese m dors Zugang
80.94↔	Sonstige Exzision an Hand- und Fingergelenk	81.34↔	Reop e dors u dorsolumb Spondylodes, ventraler Zugang

81.35↔	Reop e dors und dorsolumb Spondylodese, dors Zugang	81.49.30↔	Subch Knocheröff m Einbr e azell Impl, Ob Sg, arthr
81.36↔	Reop e lumb u lumbosakr Spondylodes, ventraler Zugang	81.49.31↔	Subch Knocheröff m Einbr e azell Impl, Unt Sg, arthr
81.37↔	Reop e lmb u lmbskr Spndylods, intrtrnsvrs Zg	81.49.32↔	Resektionsarthroplastik am Sprunggelenk
81.38↔	Reop e lumb und lumbosakr Spondylodese, dors Zugang	81.49.33↔	Refixation und Plast a Kapselbapp d ob Sprunggelenkes
81.39↔	Reoperation einer Spondylodese, n.a.klass.	81.49.99↔	Sonstige Rekonstruktion am Sprunggelenk, sonstige
81.40.00↔	Rekonstruktion am Hüftgelenk, n.n.bez.	81.51.00↔	Totalendoprothese des Hüftgelenks, n.n.bez.
81.40.10↔	Refixation e osteochondralen Fragm a Hüftgelenk, arthr	81.51.10↔	Totalendoprothese des Hüftgelenks, Sonderprothese
81.40.11↔	Refixation e osteoch Fragm a Hüftgel, offen chir	81.51.99↔	Totalendoprothese des Hüftgelenks, sonstige
81.40.14↔	Knprltx u Implnt v ivt hrg Gwklt a Hüftgl, arthr	81.52.00↔	Partielle Hüftarthroplastik, n.n.bez.
81.40.15↔	Knprltx u Implnt v ivt hrg Gwklt a Hüftgl, ofn chr	81.52.10↔	Partielle Hüftarthpl, Femurkprot und Duokopfproth
81.40.18↔	Subchondrale Knochenöffnung a Hüftgelenk, arthr	81.52.11↔	Part Hüftarthpl, Gelpfannstüsch und GelschnPfanne
81.40.19↔	Subchondrale Knochenöffnung a Hüftgelenk, offen chir	81.52.99↔	Partielle Hüftarthroplastik, sonstige
81.40.20↔	Subch Knocheröff a Hüftgel m Einbr e azell Impl, arthr	81.53.00↔	Revision einer Hüftendoprothese, n.n.bez.
81.40.30↔	Arthropl a Hüftgel m Osteot d Beckens, sonstige Osteot	81.53.10↔	Revision einer Hüftendoprothese, ohne Wechsel
81.40.31↔	Arthrpl a Hüftgl m Osteot d Bckns, Trplsteotmie	81.53.11↔	Rv e Obrflrsprt a Hüftgl u Neuimpl e Hüftndprth
81.40.32↔	Pfannendachplastik am Hüftgelenk	81.53.12↔	Revision e Duokopfproth und Neuimpl e Hüftendoproth
81.40.33↔	Girdlestone-Resektion am Hüftgelenk, primär	81.53.13↔	Rev e sonst Hüftendoproth und Neuimpl e Hüftendoproth
81.40.99↔	Rekonstruktion am Hüftgelenk, sonstige	81.53.99↔	Revision einer Hüftendoprothese, sonstige
81.42↔	Five in one Rekonstruktion am Kniegelenk	81.54.00↔	Totalendoprothese des Kniegelenks, n.n.bez.
81.43↔	Rekonstruktion am Kniegelenk nach unhappy triad	81.54.10↔	Unikondyläre Schlittenprothese des Kniegelenkes
81.44.00↔	Stabilisierung der Patella, n.n.bez.	81.54.11↔	Bikondyläre Oberflächenersatzprothese des Kniegelenkes
81.44.10↔	Stabilisierung der Patella, Retinakulumspaltung, lateral	81.54.12↔	Schamierendoprothese des Kniegelenkes
81.44.11↔	Stb d Ptl, Rtnkimsplntg, ltrl m Züglngsprtion	81.54.13↔	Patellaersatz des Kniegelenkes
81.44.12↔	Stab d Patel, Verlagerung d Patellarsehnenansatzes	81.54.14↔	Sonderprothese des Kniegelenkes
81.44.13↔	Stb d Ptl, Vrlg d Ptlrshnnstz m Knchspn	81.54.99↔	Totalendoprothese des Kniegelenks, sonstige
81.44.99↔	Stabilisierung der Patella, sonstige	81.55.00↔	Revision einer Knieprothese, n.n.bez.
81.45.00↔	Sonstige Rekonstruktion an den Kreuzbändern, n.n.bez.	81.55.10↔	Revision einer Knieprothese, ohne Wechsel
81.45.19↔	Sonstige Rekonstruktion an den Kreuzbändern, arthr	81.55.11↔	Revision e Knieprothese und Wechsel e Patellaersatzes
81.45.20↔	Reko d vorderen Kreuzb m aut Patsehne, offen chir	81.55.12↔	Revision e Knieproth und Neuimpl e Hüftendoprothese
81.45.21↔	Reko d hint Kreuzb m aut Patsehne, offen chir	81.55.99↔	Revision einer Knieprothese, sonstige
81.45.29↔	Sonstige Rekonstruktion an D Kreuzbändern, offen chir	81.56↔	Totalprothese des oberen Sprunggelenks
81.45.99↔	Sonstige Rekonstruktion an den Kreuzbändern, sonstige	81.57.00↔	Gelenkersatz an Fuss und Zehen, n.n.bez.
81.46↔	Sonstige Rekonstruktion am Kollateralband	81.57.10↔	Gelenkersatz an Fuss und Zehen, Fußwurzelendoprothese
81.47.00↔	Sonstige Rekonstruktion am Kniegelenk, n.n.bez.	81.57.11↔	Gelenkersatz an Fuss und Zehen, Vorfuß- o Zehenenendoproth
81.47.10↔	Refixation e osteochondralen Fragmentes a Kniegelenk	81.57.99↔	Gelenkersatz an Fuss und Zehen, sonstige
81.47.11↔	Refixation e osteochondralen Fragm a Kniegelenk, arthr	81.59.00↔	Revision des Gelenkersatzes der unteren Extremitäten, nnbez
81.47.12↔	Subchondrale Spongiosaplastik am Kniegelenk	81.59.10↔	Revision d Gellers d unteren Extrem, ohne Wechsel
81.47.13↔	Subchondrale Spongiosaplastik a Kniegelenk, arthr	81.59.11↔	Revision und Wechsel einer Sprunggelenkendoprothese
81.47.14↔	Meniskusrefixation	81.59.12↔	Revision und Wechsel einer Fusswurzelendoprothese
81.47.15↔	Meniskusrefixation, arthroskopisch	81.59.13↔	Revision und Wechsel e Vorfussoder Zehenenendoprothese
81.47.16↔	Meiniskustransplantation	81.59.99↔	Revision des Gelenkersatzes der unteren Extremitäten, sonst
81.47.17↔	Knorpeltx u Implant von ivitro herg Gewkult a Kniegel	81.62.00↔	Spondylodes o Reop e Spondylodes v 23 Wirb, n.n.bez.
81.47.18↔	Knprltx u Implnt v ivt hrg Gwklt a Kniegl, arthr	81.62.10↔	Spondylodese von 2 Wirbeln, dorsal
81.47.19↔	Knöcherne Refixation eines Kreuzbandes, offen chir	81.62.11↔	Spondylodes v 2 Wirbeln, dors u vent komb, interkorp
81.47.20↔	Knöcherne Refixation eines Kreuzbandes, arthroskopisch	81.62.12↔	Spondylodese von 2 Wirbeln, ventral, interkorporell
81.47.21↔	Knorpelglättung am Kniegelenk	81.62.13↔	Spondylodese von 2 Wirbeln, dorsal, dynamisch
81.47.22↔	Knorpelglättung am Kniegelenk, arthroskopisch	81.62.20↔	Spondylodese von 3 Wirbeln, dorsal
81.47.23↔	Subchondrale Knochenöffnung am Kniegelenk	81.62.21↔	Spondylodes v 3 Wirbeln, dors u vent komb, interkorp
81.47.24↔	Subchondrale Knochenöffnung a Kniegelenk, arthr	81.62.22↔	Spondylodese von 3 Wirbeln, ventral, interkorporell
81.47.25↔	Subch Knocheröff a Kniegel m Einbr e azell Impl, arthr	81.62.23↔	Spondylodese von 3 Wirbeln, dorsal, dynamisch
81.47.26↔	Implnt e ptientndvduelln mtlischn Knprlrstz a Kniegl	81.62.99↔	Spondylodese o Reop e Spondylodese von 23 Wirbeln, so
81.47.27↔	Resektionsarthroplastik am Kniegelenk	81.63.00↔	Spondylodes o Reop e Spondylodes v 48 Wirb, n.n.bez.
81.47.30↔	Sonstige Refixation und Naht a Kapselbapp d Kniegel	81.63.10↔	Spondylodese von 4 - 6 Wirbeln, dorsal
81.47.31↔	Sonstige Bandplastik am Kniegelenk, offen chirurgisch	81.63.11↔	Spondylodes v 4 6 Wirb, dors u vent komb, interkorp
81.47.40↔	Sonstige Reko a Kniegel, Patel und ihr Halteapp	81.63.12↔	Spondylodese von 4 - 6 Wirbeln, ventral, interkorporell
81.47.90↔	Sonstige Rekonstruktion am Kniegelenk, arthroskopisch	81.63.13↔	Spondylodese von 4 - 6 Wirbeln, dorsal, dynamisch
81.47.99↔	Sonstige Rekonstruktion am Kniegelenk, sonstige	81.63.20↔	Spondylodese von 7 - 8 Wirbeln, dorsal
81.49.00↔	Sonstige Rekonstruktion am Sprunggelenk, n.n.bez.	81.63.21↔	Spondylodes v 7 8 Wirb, dors u vent komb, interkorp
81.49.10↔	Refixation e osteoch Fragm, Ob Sprunggelenk, arthr	81.63.22↔	Spondylodese von 7 - 8 Wirbeln, ventral, interkorporell
81.49.11↔	Ref e osteoch Fragm, Ob Sprunggelenk, offen chir	81.63.23↔	Spondylodese von 7 - 8 Wirbeln, dorsal, dynamisch
81.49.12↔	Ref e osteoch Fragm, Unteres Sprunggelenk, arthr	81.63.99↔	Spondylodese o Reop e Spondylodese von 48 Wirbeln, so
81.49.13↔	Ref e osteoch Fragm, Unteres Sprunggelenk, offen chir	81.64.00↔	Spndylods o Reop e Spndylods v 9 o mhr Wrb, n.n.bz.
81.49.18↔	Knorpeltx u Implant v ivit herg Gewkult, Ob Sg, arthr	81.64.10↔	Spondylodese von 9 oder mehr Wirbeln, dorsal
81.49.19↔	Knprltx u Implnt v ivt hrg Gwklt, Ob Sg, ofn chr	81.64.11↔	Spndylods v 9 o mhr Wrb, drs u vnt kmb, intrkrprl
81.49.20↔	Knorpeltx u Implant v ivit herg Gewkult, Unt Sg, arthr	81.64.99↔	Spondylodes o Reop e Spondylodes v 9 o mehr Wirb, so
81.49.21↔	Knprltx u Implnt v ivt hrg Gwklt, Unt Sg, ofn chr	81.65.10↔	Vertebroplastik, 1 Wirbelkörper
81.49.26↔	Subchondrale Knocheröff, Oberes Sprunggelenk, arthr	81.65.11↔	Vertebroplastik, 2 Wirbelkörper
81.49.27↔	Subchondrale Knocheröff, Ob Sprunggelenk, offen chir	81.65.12↔	Vertebroplastik, 3 Wirbelkörper
81.49.28↔	Subchondrale Knocheröff, Unteres Sprunggelenk, arthr	81.65.13↔	Vertebroplastik, 4 und mehr Wirbelkörper
81.49.29↔	Subchondrale Knocheröff, Unteres Sg, offen chir	81.65.99↔	Vertebroplastik, sonstige

81.66.10↔	Kyphoplastik, 1 Wirbelkörper	81.93.10↔	Naht des Bandapparates der Klavikula
81.66.11↔	Kyphoplastik, 2 Wirbelkörper	81.93.20↔	Naht des radioulnaren Ringbandes
81.66.12↔	Kyphoplastik, 3 Wirbelkörper	81.93.21↔	Naht des distalen radioulnaren Bandapparates
81.66.13↔	Kyphoplastik, 4 und mehr Wirbelkörper	81.93.30↔	Nht an Kaps o Lig d ob Extrem, Handwur und Mitthand
81.66.99↔	Kyphoplastik, sonstige	81.93.99↔	Naht an Kapsel o Ligament der oberen Extremitäten, sonst
81.71.00↔	Arthropl m Implant a Metakarpophal und Ipg, n.n.bez.	81.94↔	Naht an Kapsel oder Ligament von Sprunggelenk oder Fuss
81.71.10↔	Implantation einer sonstigen Fingergelenkendoprothese	81.95.00↔	Nht an Kaps o Lig d übrigen unteren Extrem, n.n.bez.
81.71.99↔	Arthpastk m Impl a Metakarpophal- u Interphalangelek, so	81.95.10↔	Nht Kps o Lg d übrgn unt Extrm, Nht d vrd Kreuzb, arthr
81.72↔	Arthropl ohne Implant a Metakarpophalangeal und Ipg	81.95.11↔	Nht Kps o Lg d üb unt Extrm, Nht d vrd Kreuzb, offn chr
81.73↔	Totaler Handgelenkersatz	81.95.12↔	Nht Kps o Lg d übrgn unt Extrm, Nht d hnt Kreuzb, arthr
81.74.00↔	Arthropl m Implant a Karpok oder Karpomgel, n.n.bez.	81.95.13↔	Nht Kps o Lg d üb unt Extrm, Nht d hnt Kreuzb, offn chr
81.74.10↔	Implantation einer Daumensattelgelenkendoprothese	81.95.14↔	Nht Kps o Lg d üb unt Extrm, Nht md Kpslb Ingr a Mnsks, arthr
81.74.99↔	Arthropl m Implant a Karpok oder Karpomgel, sonstige	81.95.15↔	Nht Kps o Lg d üb unt Extrm, Nht md Kpslb Engr a Mnsks, offchr
81.75↔	Arthropl ohne Implant a Karpok oder Kmkg	81.95.16↔	Nht Kps o Lg d übrgn unt Extrm, Nht d lt Kpslbbp, arthr
81.80↔	Totalprothese des Schultergelenks	81.95.17↔	Nht Kps o Lg d üb unt Extrm, Nht d lt Kpslbbp, offn chr
81.81↔	Partielle Prothese des Schultergelenks	81.95.18↔	Nht Kps o Lg d üb unt Extrm, Nht d drs Kpslbbp, offn chr
81.82.00↔	Plast Reko b rez Schulterluxation, n.n.bez.	81.95.99↔	Nht an Kaps o Lig d übrigen unteren Extrem, sonstige
81.82.10↔	Plst Rk b rz Schlx, Rf d Lbrm glnoidl, arthr	81.96.00↔	Sonstige Rekonstruktion an Gelenken, n.n.bez.
81.82.11↔	Plst Rk b rz Schlx, Kpslrf m Fx a Glnoid, arthr	81.96.10↔	Sonstige Reko an Gel, Sternoklavikulargelenk, n.n.bez.
81.82.19↔	Plast Reko b rez Schulterluxation, sonstige, arthr	81.96.11↔	S Rk an Gl, Strnklgl, Rf e osteoch Frgm, arthr
81.82.20↔	Plast Reko b rez Schullux, Ref d Limbus, offen chir	81.96.12↔	S Rk an Gl, Strnklgl, Rf e osteoch Frgm, offn chrgrsch
81.82.21↔	Plst Rk b rz Schlx, Vrd u hnt Pfnnrmdplstk	81.96.15↔	S Rk Gl, Strnklgl, Knrpltx u Impl v ivt hrg Gwklt, arthr
81.82.22↔	Plast Reko b rez Schullux, Vord u hint Kapselplastik	81.96.16↔	S Rk Gl, Strnklgl, Knrpltx u Impl v ivt hrg Gwklt, offn chr
81.82.29↔	Plast Reko b rez Schullux, sonstige, offen chir	81.96.19↔	Sonstige Reko an Gel, Sternoklavikulargelenk, sonstige
81.82.99↔	Plast Reko b rez Schulterluxation, sonstige	81.96.1a↔	So Reko an Gel, Sternoklgel, Subch Knocheröff, arthr
81.83.00↔	Sonstiger Eingriff am Schultergelenk, n.n.bez.	81.96.1b↔	S Rk an Gl, Strnklgl, Sbch Knchröff, offn chr
81.83.10↔	Refixation e osteochondralen Fragm, Humerogel, arthr	81.96.1c↔	S Rk Gl, Strnklgl, Sbch Knchröff m Enbr e azillärn Impl, arthr
81.83.11↔	Refixation e osteoch Fragm, Humerogel, offen chir	81.96.20↔	Sonst Rekonstruktion an Gelenken, Handgelenk, n.n.bez.
81.83.12↔	Refixation e osteoch Fragm, Akromklavikgel, arthr	81.96.21↔	So Reko an Gel, Hdgel, Ref e osteoch Fragm, arthr
81.83.13↔	Refixation e osteoch Fragm, Akromklavikgel, offen chir	81.96.22↔	So Reko an Gel, Hdgel, Ref e osteoch Fragm, offen chir
81.83.18↔	Knrpltx u Implnt v ivt hrg Gwklt, Hmrgl, arthr	81.96.25↔	S Rk Gl, Hdgl, Knrpltx u Implnt v ivt hrg Gwklt, arthr
81.83.19↔	Knrpltx u Implnt v ivt hrg Gwklt, Hmrgl, offn chr	81.96.26↔	S Rk Gl, Hdgl, Knrpltx u Impl v ivt hrg Gwklt, offn chr
81.83.20↔	Knrpltx u Implnt v ivt hrg Gwklt, Akrmklvkgel, arthr	81.96.29↔	Sonst Rekonstruktion an Gelenken, Handgelenk, sonst
81.83.21↔	Knrpltx u Implnt v ivt hrg Gwklt, Akrmklvkgel, offn chr	81.96.2a↔	So Reko an Gel, Hdgel, Subchondrale Knocheneröf, arthr
81.83.26↔	Subchondrale Knocheneröffnung, Humerogel, arthr	81.96.2b↔	So Reko an Gel, Hdgel, Subch Knocheneröf, offen chir
81.83.27↔	Subchondrale Knocheneröffnung, Humerogel, offen chir	81.96.2c↔	S Rk Gl, Hdgl, Sbch Knchnröf m Enbr e azll Impl, arthr
81.83.28↔	Subchondrale Knocheneröffnung, Akromklavikgel, arthr	81.96.40↔	So Reko an Gel, Prox Tibiofibulargelenk, n.n.bez.
81.83.29↔	Subchondrale Knocheröff, Akromklavikgel, offen chir	81.96.41↔	S Rk an Gl, Prx Tbiofbgl, Rf e osteoch Frgm, arthr
81.83.30↔	Sbch Knchröf m Enbr e azll Impl, Hmrgl, arthr	81.96.42↔	S Rk an Gl, Prx Tbiofbgl, Rf e osteoch Frgm, offn chr
81.83.31↔	Sbch Knchröf m Enbr e azll Impl, Akrmklvkgel, arthr	81.96.45↔	S Rk Gl, Prx Tbiofbgl, Knrpltx u Impl v ivt hrg Gwklt, arthr
81.83.32↔	Refixation des Labrum glenoidale, arthroskopisch	81.96.46↔	S Rk Gl, Prx Tbiofbgl, Knrpltx u Impl v ivt hrg Gwklt, offn chr
81.83.33↔	Erweiterung des subakromialen Raumes, arthroskopisch	81.96.49↔	So Reko an Gel, Prox Tibiofibulargelenk, So
81.83.34↔	Kapselraffung mit Fixation am Glenoid, arthroskopisch	81.96.4a↔	S Rk an Gl, Prx Tbiofbgl, Sbch Knchnröf, arthr
81.83.39↔	Ref und Plast a Kapselbapp d Schultergel, so, arthr	81.96.4b↔	S Rk an Gl, Prx Tbiofbgl, Sbch Knchnröf, offn chr
81.83.40↔	Resektionsarthroplastik am Schultergelenk	81.96.4c↔	S Rk Gl, Prx Tbiofbgl, Sbch Knchnröf m Enbr e azll Impl, arthr
81.83.41↔	Refixation des Limbus, offen chirurgisch	81.96.50↔	Sonstige Rekonstruktion an Gel, Metatarsgel, n.n.bez.
81.83.42↔	Vordere und Hintere Pfannenrandplastik	81.96.51↔	S Rk an Gl, Mtrtrsgl, Rf e osteoch Frgm, arthr
81.83.43↔	Vordere und Hintere Kapselplastik	81.96.52↔	S Rk an Gl, Mtrtrsgl, Rf e osteoch Frgm, offn chr
81.83.44↔	Akrmioplstk m Drchr d Lgmntm crcoacrmial, offn chr	81.96.55↔	S Rk Gl, Mtrtrsgl, Knrpltx u Impl v ivt hrg Gwklt, arthr
81.83.49↔	Ref u Plast a Kapselbapp d Schultergel, so, offen chir	81.96.56↔	S Rk Gl, Mtrtrsgl, Knrpltx u Impl v ivt hrg Gwklt, offn chr
81.83.99↔	Sonstiger Eingriff am Schultergelenk, sonstige	81.96.59↔	Sonstige Rekonstruktion an Gel, Metatarsgel, sonstige
81.84↔	Totalprothese des Ellbogens	81.96.5a↔	So Reko an Gel, Metatarsgel, Subch Knocheneröf, arthr
81.85.00↔	Sonstige Rekonstruktion am Ellbogen, n.n.bez.	81.96.5b↔	S Rk an Gl, Mtrtrsgl, Sbch Knchnröf, offn chr
81.85.10↔	Refixation e osteochondralen Fragmentes a Ellb, arthr	81.96.5c↔	S Rk Gl, Mtrtrsgl, Sbch Knchnröf m Enbr e azll Impl, arthr
81.85.11↔	Refixation e osteochondralen Fragm a Ellb, offen chir	81.96.60↔	Sonst Rekonstruktion an Gelenken, Zehengelenk, n.n.bez.
81.85.14↔	Knorpeltx u Implant a Ellb v ivit herg Gewkult, arthr	81.96.61↔	So Reko an Gel, Zehengel, Ref e osteoch Fragm, arthr
81.85.15↔	Knrpltx u Implnt a Ellb v ivt hrg Gwklt, offn chr	81.96.62↔	S Rk an Gl, Zhngl, Rf e osteoch Frgm, offn chr
81.85.18↔	Subchondrale Knocheneröffnung a Ellenbogen, arthr	81.96.65↔	S Rk Gl, Zhngl, Knrpltx u Implnt v ivt hrg Gwklt, arthr
81.85.19↔	Subchondrale Knocheneröffnung a Ellenbogen, offen chir	81.96.66↔	S Rk Gl, Zhngl, Knrpltx u Impl v ivt hrg Gwklt, offn chr
81.85.20↔	Subch Knocheröf a Ellb m Enbr e azell Impl, arthr	81.96.69↔	Sonst Rekonstruktion an Gelenken, Zehengelenk, sonst
81.85.21↔	Resektionsarthroplastik am Ellenbogengelenk	81.96.6a↔	So Reko an Gel, Zehengelenk, Subch Knocheneröf, arthr
81.85.30↔	Prothetischer Ersatz der distalen Humerusgelenkfläche	81.96.6b↔	S Rk an Gl, Zhngl, Sbch Knchnröf, offn chr
81.85.31↔	Sonstige Rekonstruktion am Ellbogen, Radiuskopfprothese	81.96.6c↔	S Rk Gl, Zhngl, Sbch Knchnröf m Enbr e azll Impl, arthr
81.85.32↔	Sonstige Rekonstruktion am Ellbogen, Ulnakopfprothese	81.96.70↔	Sonstige Reko an Gel, sonstige Gel d Fusses, n.n.bez.
81.85.99↔	Sonstige Rekonstruktion am Ellbogen, sonstige	81.96.71↔	S Rk an Gl, S Gl d Fsss, Rf e osteoch Frgm, arthr
81.90.00↔	Chondrozytentransplantation, n.n.bez.	81.96.72↔	S Rk an Gl, S Gl d Fsss, Rf e osteoch Frgm, offn chr
81.90.10↔	Autg matrixinduzierte Chondrozytx an Gelenken, arthr	81.96.75↔	S Rk Gl, S Gl d Fsss, Knrpltx u Impl v ivt hrg Gwklt, arthr
81.90.20↔	Autg matrixinduzierte Chondrozytx an Gel, offen chir	81.96.76↔	S Rk Gl, S Gl d Fsss, Knrpltx u Impl v ivt hrg Gwklt, offn chr
81.90.99↔	Chondrozytentransplantation, sonstige	81.96.79↔	Sonstige Reko an Gel, sonstige Fuss, sonstige
81.93.00↔	Naht an Kapsel od Ligament der oberen Extremitäten, n.n.bez.	81.96.7a↔	S Rk an Gl, S Gl d Fsss, Sbch Knchnröf, arthr

81.96.7b↔	S Rk an Gl, S Gl d Fsss, Sbch Knchnröf, offn chr	81.99.32↔	Arthr Operation a Gelenkknorpel, Akromklavikgel
81.96.7c↔	S Rk Gl, S Gl d Fsss, Sbch Knchnröf m Enbr e azll Impl, arthr	81.99.33↔	Arthr Operation a Gelkn, Sternoklavikulargelenk
81.96.80↔	Sonstige Rekonstruktion an and näher bez Gel, n.n.bez.	81.99.34↔	Arthroskopische Operation am Gelenkknorpel, Ellbogen
81.96.81↔	So Reko an and näh bez Gel, Ref e osteoch Fragm, arthr	81.99.35↔	Arthroskopische Operation am Gelenkknorpel, Handgelenk
81.96.82↔	S Rk an and näh bz Gl, Rf e osteoch Frgm, offn chr	81.99.36↔	Arthroskopische Operation am Gelenkknorpel, Iliosakralgelenk
81.96.85↔	S Rk and näh bz Gl, Knrpltx u Impl v ivt hrg Gwklt, arthr	81.99.37↔	Arthroskopische Operation am Gelenkknorpel, Symphyse
81.96.86↔	S Rk and näh bz Gl, Knrpltx u Impl v ivt hrg Gwklt, offn chr	81.99.38↔	Arthroskopische Operation am Gelenkknorpel, Hüftgelenk
81.96.89↔	Sonstige Rekonstruktion an and näher bez Gel, sonstige	81.99.39↔	Arthroskopische Operationen am Gelenkknorpel, sonstige
81.96.8a↔	So Reko an and näh bez Gel, Subch Knochenröf, arthr	81.99.3a↔	Arthr Operation a Gelkn and an D Menisken, Kniegelenk
81.96.8b↔	S Rk an and näh bz Gl, Sbch Knchnröf, offn chr	81.99.3b↔	Arthr Operation a Gelkn, Proximales Tibiofibulargelenk
81.96.8c↔	S Rk and näh bz Gl, Sbch Knchnröf m Enbr e azll Impl, arthr	81.99.3c↔	Arthr Operation am Gelenkknorpel, Oberes Sprunggelenk
81.96.90↔	Sonstige gelrek und gelpl Eingr, n.n.bez.	81.99.3d↔	Arthr Operation am Gelenkknorpel, Unteres Sprunggelenk
81.96.91↔	So gelrek u gelpl Eingr, Nht e Kaps o Kollateralbandes	81.99.3e↔	Arthr Op a Gelkn, Fuss und Zehengelenk sonstige
81.96.92↔	So gelrek und gelpl Eingr, Ref a Kapselbapp and Gel	81.99.3f↔	Arthr Operation a Gelkn, Metatarsophalangealgelenk
81.96.93↔	So gelrek und gelpl Eingr, Implant/Entf e Kollagenmen	81.99.3g↔	Arthroskopische Operation am Gelenkknorpel, Zehengelenk
81.96.94↔	S glrk u gpl Engr, Implnt/Entf e Kllgnmn, arthr	81.99.40↔	Offen chirurgische Operationen am Gelenkknorpel, n.n.bez.
81.96.95↔	S glrk u gpl Engr Implnt e Endprth an Gl d ob Extrm, S	81.99.41↔	Offen Chir Operation a Gelkn, Humeroglenoidalgelenk
81.96.96↔	S glrk u gpl Engr, Enbr v Abstdshltn (z.B. n Entf e Endprth)	81.99.42↔	Offen Chir Operation a Gelenkknorpel, Akromklavikgel
81.96.97↔	S glrk u gpl Engr, Kpl Erstimp/Wchslop Gelep m Kners, Ers bn Gl	81.99.43↔	Offen Chir Operation a Gelkn, Sternoklavikulargelenk
81.96.98↔	Sonstige gelrek und gelpl Eingr, Resektpl a Hdgel	81.99.44↔	Offen chirurgische Operation am Gelenkknorpel, Ellbogen
81.96.99↔	Sonstige Rekonstruktion an Gelenken, sonstige	81.99.45↔	Offen chirurgische Operation am Gelenkknorpel, Handgelenk
81.96.9a↔	So gelrek und gelpl Eingr, Resektpl an Gel d Fusses	81.99.46↔	Offen chirurgische Op am Gelenkknorpel, Iliosakralgelenk
81.96.9b↔	Sonstige gelrek und gelpl Eingr, sonstige gelpl Eingr	81.99.47↔	Offen chirurgische Operation am Gelenkknorpel, Symphyse
81.97.00↔	Revision einer Gelenkprothese a d ob Extremität, nnbez	81.99.48↔	Offen chirurgische Operation am Gelenkknorpel, Hüftgelenk
81.97.10↔	Revision e Gelproth an d oberen Extremität, ohne Wechsel	81.99.49↔	Offen chirurgische Operation am Gelenkknorpel, sonstige
81.97.11↔	Revision und Wechsel e Totalprothese d Schultergelenks	81.99.4a↔	Offen Chir Op a Gelkn and an D Menisken, Kniegel
81.97.12↔	Revision und Wechsel einer Humeruskopfprothese	81.99.4b↔	Offen Chir Op a Gelkn, Proximales Tibiofibulargelenk
81.97.13↔	Rev und Wechsel e Totalprothese d Ellenbogengelenks	81.99.4c↔	Offen Chir Operation a Gelkn, Oberes Sprunggelenk
81.97.14↔	Revision und Wechsel einer Radiuskopfprothese	81.99.4d↔	Offen Chir Operation a Gelkn, Unteres Sprunggelenk
81.97.15↔	Revision und Wechsel einer Handgelenkendoprothese	81.99.4e↔	Offen Chir Op a Gelkn, Fuss und Zehengelenk sonstige
81.97.16↔	Revision und Wechsel einer Daumsattelgelenkprothese	81.99.4f↔	Offen Chir Operation a Gelkn, Metatarsgel
81.97.17↔	Revision und Wechsel e sonstigen Fingergelenkproth	81.99.4g↔	Offen chirurgische Operation am Gelenkknorpel, Zehengelenk
81.97.99↔	Revision einer Gelenkprothese an der oberen Extremität, so	81.99.50↔	Arthrorise und Temporäre Fixation eines Gelenkes, n.n.bez.
81.99.00↔	Sonst Operationen an Gelenken und Gelenkstrukturen, nnbez	81.99.51↔	Arthr und Temporäre Fix e Gel, Humeroglenoidalgelenk
81.99.10↔	Arthroskopische Revision eines Gelenkes, n.n.bez	81.99.52↔	Arthr und Temporäre Fix e Gelenkes, Akromklavikgel
81.99.11↔	Arthr Revision eines Gelenkes, Humeroglenoidalgelenk	81.99.53↔	Arthr und Temporäre Fix e Gel, Sternoklavikulargelenk
81.99.12↔	Arthr Revision eines Gelenkes, Akromioklavikulargelenk	81.99.54↔	Arthrorise und Temporäre Fixation eines Gelenkes, Ellbogen
81.99.13↔	Arthr Revision eines Gelenkes, Sternoklavikulargelenk	81.99.55↔	Arthrorise und Temporäre Fixation eines Gelenkes, Handgelenk
81.99.14↔	Arthroskopische Revision eines Gelenkes, Ellbogen	81.99.56↔	Arthr und Temporäre Fix e Gelenkes, Iliosakralgelenk
81.99.15↔	Arthroskopische Revision eines Gelenkes, Handgelenk	81.99.57↔	Arthrorise und Temporäre Fixation eines Gelenkes, Symphyse
81.99.16↔	Arthroskopische Revision eines Gelenkes, Iliosakralgelenk	81.99.58↔	Arthrorise und Temporäre Fixation eines Gelenkes, Hüftgelenk
81.99.17↔	Arthroskopische Revision eines Gelenkes, Symphyse	81.99.59↔	Arthrorise und Temporäre Fixation, sonstige
81.99.18↔	Arthroskopische Revision eines Gelenkes, Hüftgelenk	81.99.5a↔	Arthrorise und Temporäre Fixation eines Gelenkes, Kniegelenk
81.99.19↔	Arthroskopische Revision eines Gelenkes, Sonstige	81.99.5b↔	Arthr und Temporäre Fix e Gel, Prox Tibiofibulargelenk
81.99.1a↔	Arthroskopische Revision eines Gelenkes, Kniegelenk	81.99.5c↔	Arthr und Temporäre Fix e Gel, Oberes Sprunggelenk
81.99.1b↔	Arthr Revision e Gel, Proximales Tibiofibulargelenk	81.99.5d↔	Arthr und Temporäre Fix e Gel, Unteres Sprunggelenk
81.99.1c↔	Arthr Revision eines Gelenkes, Oberes Sprunggelenk	81.99.5e↔	Arthr und Temporäre Fix e Gel, Fuss und Zehen, so
81.99.1d↔	Arthr Revision eines Gelenkes, Unteres Sprunggelenk	81.99.5f↔	Arthr und Temporäre Fix e Gel, Metatarsgel
81.99.1e↔	Arthr Revision e Gel, Fuss und Zehengelenk sonstige	81.99.5g↔	Arthrorise und Temp Fixation eines Gelenkes, Zehengelenk
81.99.1f↔	Arthr Revision e Gelenkes, Metatarsophalangealgelenk	81.99.80↔	Sonstige Arthr Op an Gel und Gelstrukt, n.n.bez.
81.99.1g↔	Arthroskopische Revision eines Gelenkes, Zehengelenk	81.99.81↔	Sonstige Arthr Op an Gel und Gelstrukt, Handglenk
81.99.20↔	Offen chirurgische Revision eines Gelenkes, n.n.bez.	81.99.82↔	Sonstige Arthr Op an Gel und Gelstrukt, Kniegel
81.99.21↔	Offen Chir Revision e Gelenkes, Humeroglenoidalgelenk	81.99.83↔	Sonstige Arthr Op an Gel und Gelstrukt, Ob Sg
81.99.22↔	Offen Chir Revision eines Gelenkes, Akromklavikgel	81.99.89↔	Sonstige Arthr Op an Gel und Gelstrukt, sonstige
81.99.23↔	Offen Chir Revision e Gelenkes, Sternoklavikulargelenk	81.99.90↔	Sonstige offen Chir Op an Gel und Gelkn, n.n.bez.
81.99.24↔	Offen chirurgische Revision eines Gelenkes, Ellbogen	81.99.91↔	Sonstige offen Chir Op an Gel und Gelkn, Humerogel
81.99.25↔	Offen chirurgische Revision eines Gelenkes, Handgelenk	81.99.92↔	So offen Chir Op an Gel und Gelkn, Akromklavikgel
81.99.26↔	Offen chirurgische Revision eines Gelenkes, Iliosakralgelenk	81.99.93↔	So offen Chir Op an Gel und Gelkn, Sternoklgl
81.99.27↔	Offen chirurgische Revision eines Gelenkes, Symphyse	81.99.94↔	Sonstige offen Chir Operationen an Gel und Gelkn, Ellb
81.99.28↔	Offen chirurgische Revision eines Gelenkes, Hüftgelenk	81.99.95↔	So offen Chir Op an Gel u Gelkn, Prox Radioulnargelenk
81.99.29↔	Offen chirurgische Revision eines Gelenkes, sonstige	81.99.96↔	Sonstige offen Chir Op an Gel und Gelkn, Hdgel
81.99.2a↔	Offen chirurgische Revision eines Gelenkes, Kniegelenk	81.99.97↔	Sonstige offen Chir Op an Gel und Gelkn, Iliosgel
81.99.2b↔	Offen Chir Revision e Gel, Prox Tibiofibulargelenk	81.99.98↔	Sonstige offen Chir Op an Gel und Gelkn, Hüftgel
81.99.2c↔	Offen chirurgische Revision eines Gelenkes, Oberes Sprungg	81.99.99↔	Sonst Operationen an Gelenken und Gelenkstrukturen, sonst
81.99.2d↔	Offen chirurgische Revision eines Gelenkes, Unteres Sprungg	81.99.9a↔	So offen Chir Op an Gel und Gelkn, Prox Tibiofibgel
81.99.2e↔	Offen Chir Rev e Gel, Fuss und Zehengelenk sonstige	81.99.9b↔	Sonstige offen Chir Op an Gel und Gelkn, Ob Sg
81.99.2f↔	Offen Chir Revision e Gel, Metatarsophalangealgelenk	81.99.9c↔	So offen Chir Op an Gel und Gelkn, Unteres Sprunggelenk
81.99.2g↔	Offen chirurgische Revision eines Gelenkes, Zehengelenk	81.99.9e↔	So offen Chir Op an Gel und Gelkn, Fuss und Zehen, so
81.99.30↔	Arthroskopische Operationen am Gelenkknorpel, n.n.bez.	81.99.9f↔	Sonstige offen Chir Op an Gel und Gelkn, Metatarsgel
81.99.31↔	Arthr Operation a Gelenkknorpel, Humeroglenoidalgelenk	81.99.9g↔	Sonstige offen Chir Op an Gel und Gelkn, Zehengelenk

82.02↔	Myotomie an der Hand	82.89.12↔	Knöchern Refixation von sonstigen Bänder der Hand
82.03↔	Bursotomie an der Hand	82.89.13↔	Glüßgreifnd Weichteildstrktion b kng Anm d Hnd
82.04↔	Inzision und Drainage von Palmar- oder Thenarraum	82.89.14↔	Radialisation bei kongenitalen Anomalien der Hand
82.09.00↔	Sonstige Inzision an den Weichteilen der Hand, n.n.bez.	82.89.15↔	Rs v Schnürrngn m plstsch Rk b kng Anm d Hnd
82.09.10↔	S Inzns an D Weicht d Hnd, Shnnfchspltng an d Hnd	82.89.16↔	Transfer einer Zehe als Fingerersatz
82.09.99↔	Sonstige Inzision an den Weichteilen der Hand, sonstige	82.89.99↔	Sonstige plastische Operationen an der Hand, sonstige
82.11.00↔	Tenotomie der Hand, n.n.bez.	83.43.00↔	Exzision von Muskel od Faszie zur Transplantation, n.n.bez.
82.11.10↔	Tenotomie der Hand, Handgelenk, perkutan	83.43.10↔	Entnahme eines myokutanen Lappens zur Transplantation
82.11.11↔	Tenotomie der Hand, Finger, perkutan	83.43.11↔	Entn e osteom o osteofasz Lp zur Transplantation
82.11.20↔	Tenotomie der Hand, offen chirurgisch	83.43.12↔	Entn e sonst Lappentx m mikrovas Anast aus M o Fasz
82.11.99↔	Tenotomie der Hand, sonstige	83.43.99↔	Exzision von Muskel oder Faszie zur Transplantation, sonst
82.12↔	Fasziotomie der Hand	83.61.10↔	Naht einer Sehenscheide, Kopf und Hals
82.19.00↔	Sonst Durchtrennung von Weichteilen der Hand, n.n.bez.	83.63↔	Plastische Rekonstruktion der Rotatorenmanschette
82.19.10↔	So Durchtr v Weichteilen d Hand, Durchtr v Mn d Hand	83.71.00↔	Sehnenverlagerung, n.n.bez.
82.19.99↔	Sonst Durchtrennung von Weichteilen der Hand, sonst	83.71.10↔	Sehnenverlagerung, Kopf und Hals
82.21↔	Exzision einer Läsion an einer Sehenscheide der Hand	83.71.11↔	Sehnenverlagerung, Schulter und Axilla
82.22↔	Exzision einer Läsion an einem Handmuskel	83.71.12↔	Sehnenverlagerung, Oberarm und Ellenbogen
82.29↔	Exzision einer anderen Läsion an den Weichteilen der Hand	83.71.13↔	Sehnenverlagerung, Unterarm
82.31↔	Bursektomie an der Hand	83.71.14↔	Sehnenverlagerung, Brustwand, Bauch und Rücken
82.32↔	Exzision einer Handsehne zur Transplantation	83.71.15↔	Sehnenverlängerung, Leisten- und Genitalregion und Gesäss
82.33↔	Sonstige Tenonektomie an der Hand	83.71.16↔	Sehnenverlagerung, Untere Extremität
82.34↔	Exzision von Muskel oder Faszie der Hand zur Transplantation	83.71.19↔	Sehnenverlagerung, Andere Lokalisation
82.35.00↔	Sonstige Fasziotomie der Hand, n.n.bez.	83.71.99↔	Sehnenverlagerung, sonstige
82.35.10↔	Fasziotomie der Hohlhand	83.75.00↔	Sehnentransfer oder -transplantation, n.n.bez.
82.35.11↔	Fasziotomie der Hand und Finger mit Neurolyse	83.75.10↔	Sehnentransfer oder -transplantation, Kopf und Hals
82.35.12↔	Fasziekt d Hand und Fing m Neurolyse und Arteriolyse	83.75.11↔	Sehnentransfer oder -transplantation, Schulter und Axilla
82.35.13↔	Fasziotomie der Hand und Finger mit Arthrolyse	83.75.12↔	Sehnentransfer oder -transplantation, Oberarm und Ellenbogen
82.35.99↔	Sonstige Fasziotomie der Hand, sonstige	83.75.13↔	Sehnentransfer oder -transplantation, Unterarm
82.36↔	Sonstige Myektomie der Hand	83.75.14↔	Sehnentransfer o Tx, Bruw, Bauch und Rücken
82.41↔	Naht an einer Sehenscheide der Hand	83.75.15↔	Sehnentransfer o Tx, Leist und Genreg und Gesäss
82.42↔	Sekundäre Naht an einer Beugesehne der Hand	83.75.16↔	Sehnentransfer oder -transplantation, Untere Extremität
82.43↔	Sekundäre Naht an einer anderen Sehne der Hand	83.75.19↔	Sehnentransfer oder -transplantation, Andere Lokalisation
82.44↔	Sonstige Naht an einer Beugesehne der Hand	83.75.99↔	Sehnentransfer oder -transplantation, sonstige
82.45↔	Sonstige Naht an einer anderen Sehne der Hand	83.76.00↔	Sonstige Sehnenretransposition, n.n.bez.
82.46.00↔	Naht an Muskel oder Faszie der Hand, n.n.bez.	83.76.10↔	Sonstige Sehnenretransposition, Kopf und Hals
82.46.10↔	Naht an einer Faszie der Hand	83.76.11↔	Sonstige Sehnenretransposition, Schulter und Axilla
82.46.20↔	Naht an einem Muskel der Hand	83.76.12↔	Sonstige Sehnenretransposition, Oberarm und Ellenbogen
82.46.99↔	Naht an Muskel oder Faszie der Hand, sonstige	83.76.13↔	Sonstige Sehnenretransposition, Unterarm
82.51↔	Verlängerung einer Sehne der Hand	83.76.14↔	Sonstige Sehnenretransposition, Brustwand und Rücken
82.52↔	Verkürzung einer Sehne der Hand	83.76.15↔	So Sehnenretransposition, Leist und Genreg und Gesäss
82.53↔	Reinsertion einer Sehne der Hand	83.76.16↔	Sonstige Sehnenretransposition, Untere Extremität
82.54↔	Reinsertion eines Muskels der Hand	83.76.19↔	Sonstige Sehnenretransposition, Andere Lokalisation
82.55↔	Sonstige Längenänderung an Muskel oder Sehne der Hand	83.76.99↔	Sonstige Sehnenretransposition, sonstige
82.56↔	Sonstr Transfer oder Transplantation einer Sehne der Hand	83.79↔	Sonstige Muskelretransposition
82.57.00↔	Sonstige Transposition einer Sehne der Hand, n.n.bez.	83.81.00↔	Sehnenretransplantation, n.n.bez.
82.57.10↔	So Transp e Sehn d Hand, Transp e Beugesehne d Hand	83.81.10↔	Sehnenretransplantation, Kopf und Hals
82.57.99↔	Sonstige Transposition einer Sehne der Hand, sonstige	83.81.11↔	Sehnenretransplantation, Schulter und Axilla
82.58↔	Sonstr Transfer oder Transplantation eines Handmuskels	83.81.12↔	Sehnenretransplantation, Oberarm und Ellenbogen
82.59↔	Sonstige Transposition eines Handmuskels	83.81.13↔	Sehnenretransplantation, Unterarm
82.61↔	Pollisation mit Übertragung von Nerven und Blutversorgung	83.81.14↔	Sehnenretransplantation, Brustwand, Bauch und Rücken
82.69↔	Sonstige Rekonstruktion des Daumens	83.81.15↔	Sehnenretransplantation, Leisten- und Genitalregion und Gesäss
82.71↔	Rekonstruktion eines Ringbandes	83.81.16↔	Sehnenretransplantation, Untere Extremität
82.72.00↔	Plast Op an d Hand m M o FaszTransplantat, n.n.bez.	83.81.19↔	Sehnenretransplantation, Andere Lokalisation
82.72.10↔	Plastische Op m M o FaszTransplantat an e Fing	83.81.99↔	Sehnenretransplantation, sonstige
82.72.11↔	Plast Op m M o FaszTransplantat an sonst Teil d Hand	83.82.10↔	Faszientransplantation, Kopf und Hals
82.72.99↔	Plast Op an d Hand m M o FaszTransplantat, sonstiges	83.82.11↔	Faszientransplantation, Schulter und Axilla
82.79↔	Plastische Op an d Hand m and Transplantat o Implant	83.82.12↔	Faszientransplantation, Oberarm und Ellenbogen
82.81↔	Transfer eines Fingers, ausgenommen Daumen	83.82.13↔	Faszientransplantation, Unterarm
82.82↔	Plastische Rekonstruktion einer Spalthand	83.82.14↔	Faszientransplantation, Brustwand, Bauch und Rücken
82.83↔	Plastische Rekonstruktion bei Makrodaktylie	83.82.15↔	Fasztx, Leisten und Genitalregion und Gesäss
82.84↔	Plastische Rekonstruktion bei Mallet-Finger	83.82.16↔	Faszientransplantation, Untere Extremität
82.85↔	Sonstige Tenodese an der Hand	83.82.19↔	Faszientransplantation, Andere Lokalisation
82.86.00↔	Sonstige Tenoplastik an der Hand, n.n.bez.	83.82.20↔	Transplantation e lok M oder Faszlap, Kopf und Ha
82.86.10↔	Tenoplastik von Beugesehnen der Hand	83.82.21↔	Transplantation e lok M o Faszlap, Schult und Axilla
82.86.11↔	Schaffung eines Transplantlagers für Sehnen an der Hand	83.82.22↔	Transplantation e lok M o Faszlap, Oberarm und Ellb
82.86.12↔	Revision (ohne Wechsel) e Sehnenimplantates an d Hand	83.82.23↔	Transplantation e lok Muskel oder Faszlap, Unterarm
82.86.13↔	Wechsel eines Sehnenimplantates an der Hand	83.82.24↔	Tx e lok M o Faszlap, Bruw, Bauch und Rücken
82.86.99↔	Sonstige Tenoplastik an der Hand, sonstige	83.82.25↔	Tx e lok M o Faszlap, Leist und Genreg und Gesäss
82.89.10↔	Sehenscheidenplastik an der Hand	83.82.26↔	Transplantation e lok M oder Faszlap, Untere Extrem
82.89.11↔	Knöchern Ref von Bänder d Handwur und Mitthand	83.82.29↔	Transplantation e lok Muskel oder Faszlap, And Lok

83.82.30↔	Transplantation e osteom o osteofasz Lp, Kopf und Ha	84.51.99↔	Einsetzen von interkorporellen Implantaten, sonstige
83.82.31↔	Tx e osteom o osteofasz Lp, Schult und Axilla	84.53.00↔	Implnt v int Vrlängvrr d Extrm m knt Trkt, n.n.bz.
83.82.32↔	Transplantation e osteom o osteofasz Lp, Oba und Ellb	84.53.10↔	Implant e Ni motor int Verlängerungs oder Kntranspsys
83.82.33↔	Transplantation e osteom o osteofasz Lp, Unterarm	84.53.11↔	Implant e motor int Verlängerungs oder Kntranspsys
83.82.34↔	Tx e osteom o osteofasz Lp, Bruw, Bauch und Rücken	84.53.99↔	Implant v int Verlängvrr d Extrm m kinet Trakt, so
83.82.35↔	Tx e osteom o osteofasz Lp, Leist u Genreg u Gesäss	84.54↔	Implant von So int Verlängerungsvorrichtung d Extrm
83.82.36↔	Transplantation e osteom o osteofasz Lp, Untere Extremität	84.60↔	Einsetzen von Diskusprothese, nicht näher bezeichnet
83.82.39↔	Transplantation e osteom o osteofasz Lp, And Lok	84.61↔	Einsetzen von partieller Diskusprothese, zervikal
83.82.40↔	Tx e snst Lppntx m mkrvsk Anst aus M o Fsz, Kpf u H	84.62↔	Einsetzen von totaler Diskusprothese, zervikal
83.82.41↔	Tx e snst Lppntx m mkrvsk Anst aus M o Fsz, Schl u Axll	84.63↔	Einsetzen von Diskusprothese, thorakal
83.82.42↔	Tx e snst Lppntx m mkrvsk Anst aus M o Fsz, Ob u Ellb	84.64↔	Einsetzen von partieller Diskusprothese, lumbosakral
83.82.43↔	Tx e snst Lppntx m mkrvsk Anst aus M o Fsz, Unt	84.65↔	Einsetzen von totaler Diskusprothese, lumbosakral
83.82.44↔	Tx e so Lppntx m mkrvsk Anst aus M o Fsz, Brw, Bauch u Rückn	84.66.10↔	Ersetzen von künstlicher Diskusprothese, zervikal
83.82.45↔	Tx e so Lppntx m mkrvsk Anst aus M o Fsz, Leist u Gnrg u Gsäß	84.66.20↔	Revision von künstlicher Diskusprothese, zervikal
83.82.46↔	Tx e snst Lppntx m mkrvsk Anst aus M o Fsz, Unt Extrm	84.66.99↔	Rev o Ersetz von künstl Diskproth, zervikal, sonstige
83.82.47↔	Tx e snst Lppntx m mkrvsk Anst aus M o Fsz, And Lk	84.67↔	Revision oder Ers von künstlicher Diskusprothese, thorakal
83.82.99↔	Muskel- oder Faszientransplantation, sonstige	84.68.10↔	Ersetzen von künstlicher Diskusprothese, lumbosakral
83.83↔	Plastische Rekonstruktion eines Ringbandes	84.68.20↔	Revision von künstlicher Diskusprothese, lumbosakral
83.84↔	Lösung eines Klumpfußes, n.a.klass.	84.68.99↔	Rev o Ersetz von künstl Diskproth, lumbosakr, sonstige
84.00↔	Amputation an der oberen Extremität, n.n.bez.	84.69.10↔	Ersetzen von künstlicher Diskusprothese
84.01↔	Amput und Exartikulation an e Finger (ausgen a Daum)	84.69.20↔	Revision von künstlicher Diskusprothese
84.02↔	Amputation und Exartikulation am Daumen	84.69.99↔	Revision o Ers von künstlicher Diskusprothese, sonst
84.03.00↔	Hand-Amputation, n.n.bez.	84.71↔	Anlegen einer externen Fixationsvorrichtung, eindimensional
84.03.10↔	Komplette Hand-Amputation an Handwurzel oder Mittelhand	84.72↔	Anlegen einer externen Fixationsvorrichtung, Ringsystem
84.03.99↔	Hand-Amputation, sonstige	84.73↔	Anlegen einer gemischten Vorrichtung
84.04↔	Handgelenks-Exartikulation	84.81.20↔	Revision von interspinösen Implantaten
84.05↔	Vorderarm-Amputation	84.81.99↔	Revision von interspinösen Implantaten, sonstige
84.06↔	Ellbogen-Exartikulation	84.82↔	Enstz o Erstz v Vrrcht(n) z dyn Stb m Pdklschr
84.07↔	Oberarm-Amputation	84.83↔	Rev von Vorrichtung(en) zur dyn Stab m Pedikelschr
84.08↔	Schultergelenk-Exartikulation	84.84↔	Einsetzen oder Ersetzen von Facetten-gelenksprothesen
84.09↔	Interthorakoskapuläre Amputation	84.85↔	Revision von Facettengelenksprothesen
84.10↔	Amputation der unteren Extremität, n.n.bez.	84.91↔	Amputation, n.n.bez.
84.11↔	Zehenamputation	85.0x.00↔	Inzision an der Mamma, n.n.bez.
84.12↔	Amputation durch Fuss	85.0x.10↔	Inzis an d Mamma mit Durchr d Kapsel b Mammoprothese
84.13↔	Exartikulation im Sprunggelenk	85.0x.11↔	Inzision an der Mamma, ohne weitere Massnahmen
84.14↔	Transmalleoläre Amputation im Sprunggelenk	85.0x.99↔	Inzision an der Mamma, sonstige
84.15↔	Sonstige Unterschenkel-Amputation	85.12↔	Offene Biopsie an der Mamma
84.16↔	Knie-Exartikulation	85.20↔	Exzision oder Destruktion von Mammagewebe, n.n.bez.
84.17↔	Oberschenkel-Amputation	85.21.00↔	Lokale Exzision einer Läsion an der Mamma, n.n.bez.
84.18↔	Hüft-Exartikulation	85.21.10↔	Lok Exz e Läs an d Mamma, ohne axilläre Lymphknt
84.19↔	Abdominopelvine Amputation	85.21.11↔	Lok Exz e Läs an d Mamma, mit axillärer Lymphknt
84.21↔	Daumen-Replantation	85.21.99↔	Lokale Exzision einer Läsion an der Mamma, Sonstige
84.22↔	Finger-Replantation (ausser Daumen)	85.22.00↔	Quadrantenresektion der Mamma, n.n.bez.
84.23.00↔	Replantation von Vorderarm, Handgelenk oder Hand, n.n.bez.	85.22.10↔	Quadrantenres der Mamma, ohne axilläre Lymphadenektomie
84.23.10↔	Replantation von Vorderarm	85.22.11↔	Quadrantenres der Mamma, m axillärer Lymphadenektomie
84.23.11↔	Replantation von Handgelenk oder Hand	85.22.99↔	Quadrantenresektion der Mamma, Sonstige
84.23.99↔	Replantation von Vorderarm, Handgelenk oder Hand, sonst	85.23.00↔	Subtotale Mastektomie, n.n.bez.
84.24↔	Oberarm-Replantation	85.23.10↔	Subtotale Mastektomie, ohne axilläre Lymphadenektomie
84.25↔	Zehen-Replantation	85.23.11↔	Subtotale Mastektomie, mit axillärer Lymphadenektomie
84.26↔	Fuss-Replantation	85.23.12↔	Subtotale Mastekt b Gynäkomastie, oh axilläre Lymphknt
84.27.00↔	Replantation von Unterschenkel oder Sprunggelenk, n.n.bez.	85.23.13↔	Subtotale Mastekt b Gynäkomastie, m axillärer Lymphknt
84.27.10↔	Replantation vom Unterschenkel im Kniebereich	85.23.99↔	Subtotale Mastektomie, sonstige
84.27.99↔	Replantation von Unterschenkel oder Sprunggelenk, sonst	85.24↔	Exzision von ektopischem Mammagewebe
84.28↔	Oberschenkel-Replantation	85.25↔	Exzision einer Brustwarze
84.29.10↔	Sonstige Replantation, Obere Extremität	85.31↔	Einseitige Mammareduktionsplastik
84.29.20↔	Sonstige Replantation, Untere Extremität	85.32↔	Beidseitige Mammareduktionsplastik
84.29.99↔	Sonstige Replantation, sonstige	85.33↔	Eins subkutane Mastektomie mit glz Prothesenimplantat
84.3x.00↔	Revision eines Amputationsstumpfes, n.n.bez.	85.34↔	Sonstige einseitige subkutane Mastektomie
84.3x.10↔	Rev eines Amputationsstumpfes, Schulter- und Oberarmregion	85.35↔	Bds subkutane Mastektomie mit glz Prothesenimplantat
84.3x.11↔	Revision eines Amputationsstumpfes, Unterarmregion	85.36↔	Sonstige beidseitige subkutane Mastektomie
84.3x.12↔	Revision eines Amputationsstumpfes, Handregion	85.41↔	Einseitige einfache Mastektomie
84.3x.13↔	Revision eines Amputationsstumpfes, Untere Extremität	85.42↔	Beidseitige einfache Mastektomie
84.3x.19↔	Revision eines Amputationsstumpfes, Andere Lokalisation	85.43↔	Einseitige modifizierte radikale Mastektomie
84.3x.99↔	Revision eines Amputationsstumpfes, sonstige	85.44↔	Beidseitige modifizierte radikale Mastektomie
84.51.10↔	Einsetzen von interkorporellen Cages, 1 Segment	85.45.00↔	Einseitige radikale Mastektomie, n.n.bez.
84.51.11↔	Einsetzen von interkorporellen Cages, 2 Segmente	85.45.10↔	Ens Rd Mstkt oh Brstwndteilsrktion, oh Lymphknt
84.51.12↔	Einsetzen von interkorporellen Cages, 3 Segmente	85.45.11↔	Ens Rd Mstkt m Brstwndteilsrktion, m Lymphknt
84.51.13↔	Einsetzen von interkorporellen Cages, 4 oder mehr Segmente	85.45.12↔	Eins Rad Mastekt m Brustwandteilresektion, m Lymphknt
		85.45.13↔	Eins Rad Mastekt m Brustwandteilresektion, m Lymphknt
		85.45.99↔	Einseitige radikale Mastektomie, sonstige

85.46↔	Beidseitige radikale Mastektomie	86.63.19↔	Kleinflächiges Vollhauttransplantat an andere Lokalisation
85.47↔	Einseitige erweiterte radikale Mastektomie	86.63.1a↔	Kleinflächiges Vollhauttransplantat an den Fuß
85.48↔	Beidseitige erweiterte radikale Mastektomie	86.63.20↔	Groß Vollhaut an D Kopf (auss Lip und Mund)
85.50↔	Augmentationsmammoplastik, n.n.bez.	86.63.21↔	Großflächiges Vollhauttransplantat an den Hals
85.51↔	Einseitige intramammäre Injektion zur Augmentation	86.63.22↔	Großflächiges Vollhauttransplantat an Schulter und Oberarm
85.52↔	Beidseitige intramammäre Injektion zur Augmentation	86.63.23↔	Großflächiges Vollhauttransplantat an den Unterarm
85.53.00↔	Einseitige Prothesenimplantation an der Mamma, n.n.bez.	86.63.25↔	Groß Vollhauttransplantat an Bruw, Bauch und Rücken
85.53.10↔	Einseit Prothesenimpl an der Mamma, nach Mastektomie	86.63.26↔	Groß Vollhauttransplantat an d Leisten und Genreg
85.53.99↔	Einseitige Prothesenimplantation an der Mamma, sonstige	86.63.27↔	Großflächiges Vollhauttransplantat an das Gesäß
85.54.00↔	Beidseitige Prothesenimplantation an der Mamma, n.n.bez.	86.63.28↔	Groß Vollhauttransplantat an Os und Unterschenkel
85.54.10↔	Beidseitige Prothesenimpl an der Mamma, nach Mastektomie	86.63.29↔	Großflächiges Vollhauttransplantat an andere Lokalisation
85.54.99↔	Beidseitige Prothesenimplantation an der Mamma, sonst	86.63.2a↔	Großflächiges Vollhauttransplantat an den Fuß
85.6↔	Mastopexie	86.63.99↔	Vollhauttransplantat an andere Lokalisationen, sonstige
85.82↔	Spalthauttransplantat an die Mamma	86.69.10↔	Klfl Spalthautx an D Kopf (auss Lip und Mund)
85.83↔	Vollhauttransplantat an die Mamma	86.69.11↔	Kleinflächige Spalthauttransplantation an den Hals
85.84↔	Mammarekonstruktion mit gestieltem Hautlappen	86.69.12↔	Kleinfl Spalthauttransplantation an Schulter u Oberarm
85.85↔	Mammarekonstruktion mit gestielten Muskellappen	86.69.13↔	Kleinflächige Spalthauttransplantation an den Unterarm
85.86↔	Transplantation einer Brustwarze	86.69.14↔	Kleinflächige Spalthauttransplantation an die Hand
85.87.00↔	Sonstige Operation an der Brustwarze, n.n.bez.	86.69.15↔	Kleinfl Spalthauttransplantation an Brustwand und Rücken
85.87.10↔	Naht an der Brustwarze (nach Verletzung)	86.69.16↔	Kleinflächige Spalthauttransplantation an der Bauchregion
85.87.11↔	Plastische Rekonstruktion d Brustwarz d Hauttx	86.69.17↔	Klfl Spalthauttransplantation an d Leisten und Genreg
85.87.12↔	Plastische Rekonstruktion der Brustwarze durch Tätowierung	86.69.18↔	Klfl Spalthauttransplantation an Os und Unterschenkel
85.87.13↔	Chirurgische Eversion einer invertierten Brustwarze	86.69.19↔	Kleinfl Spalthauttransplantation an andere Lokalisation
85.87.14↔	Plastische Rek eines Warzenhofes (durch Tätowierung)	86.69.1a↔	Kleinflächige Spalthauttransplantation an den Fuß
85.87.99↔	Sonstige Operation an der Brustwarze, sonstige	86.69.20↔	Groß Spalthautx an D Kopf (auss Lip und Mund)
85.89.00↔	Sonstige Mammoplastik, n.n.bez.	86.69.21↔	Großflächige Spalthauttransplantation an den Hals
85.89.10↔	Mammoplastik mit freiem Haut-Muskel-Transplantat	86.69.22↔	Großfl Spalthauttransplantation an Schulter u Oberarm
85.89.11↔	Mammopl m gestielt HautMTx (myokut Lp), oh Prothimpl	86.69.23↔	Großflächige Spalthauttransplantation an den Unterarm
85.89.12↔	Mammopl m gestielt HautMTx (myokut Lp), m Prothimpl	86.69.24↔	Großflächige Spalthauttransplantation an die Hand
85.89.13↔	Mammoplastik mit Omentumlappen	86.69.25↔	Großfl Spalthauttransplantation an Brustwand und Rücken
85.89.99↔	Sonstige Mammoplastik, sonstige	86.69.26↔	Großflächige Spalthauttransplantation an die Bauchregion
85.93↔	Revision eines Mammaimplantats	86.69.27↔	Groß Spalthauttransplantation an d Leist und Genreg
85.94↔	Entfernen eines Mammaimplantats	86.69.28↔	Großflächige Spalthauttransplantation an das Gesäß
85.95↔	Einsetzen eines Gewebeexpanders in die Mamma	86.69.29↔	Großflächige Spalthauttransplantation an andere Lokalisation
86.21↔	Exzision von Pilonidalzyste oder Sinus pilonidalis	86.69.2a↔	Groß Spalthauttransplantation an Os und Unterschenkel
86.27↔	Débridement an Nagel, Nagelbett oder Nagelfalz	86.69.2b↔	Großflächige Spalthauttransplantation an den Fuß
86.4x.00↔	Radikale Exzision einer Hautläsion, n.n.bez.	86.71↔	Harauspräp und Vorbereiten von gestielt oder fr Lappen
86.4x.10↔	Radikale Exz e Hautläs a Kopf mit histgr Kontrolle	86.72↔	Verschiebung eines gestielten Lappens
86.4x.11↔	Radikale Exz e Hautläs d Halses mit histgr Kontrolle	86.73.00↔	Anbr von gestieltem oder fr Lappen an d Hand, n.n.bez.
86.4x.13↔	Rad Exz e Hautläs an Unterarm und Hand m histgr Kontr	86.73.10↔	Kleinflächige Dehnungsplastik an die Hand
86.4x.17↔	Rd Exz e Hautläs an Leist u Gnrg u Gsäß m histgr Kontr	86.73.11↔	Kleinflächige Verschiebe-Rotationsplastik an die Hand
86.4x.18↔	Radikale Exz e Hautläs d unteren Extrem m histgr Kontr	86.73.12↔	Kleinflächige Transpositionsplastik an die Hand
86.4x.19↔	Radikale Exz e Hautläs and Lok mit histgr Kontr	86.73.13↔	Kleinflächige Insellappenplastik an die Hand
86.4x.20↔	Rad Exz e Hautläs a Kopf m Tx o Transp von Haut	86.73.20↔	Großflächige Dehnungsplastik an die Hand
86.4x.21↔	Rad Exz e Hautläs d Halses m Tx o Transp von Haut	86.73.21↔	Großflächige Verschiebe-Rotationsplastik an die Hand
86.4x.22↔	Rd Exz e Hautläs an Schl u Axill m Tx o Trnsp v Haut	86.73.22↔	Großflächige Transpositionsplastik an die Hand
86.4x.23↔	Rad Exz e Hautläs an Oba u Ellb m Tx o Transp von Haut	86.73.23↔	Großflächige Insellappenplastik an die Hand
86.4x.24↔	Rad Exz e Hautläs d Oberarmes m Tx o Transp von Haut	86.73.24↔	Großflächige Z-Plastik an die Hand
86.4x.25↔	Rad Exz e Hautläs d Hand m Tx o Transp von Haut	86.73.29↔	Sonstige lokale Lappenplastik an die Hand
86.4x.26↔	Rd Exz e Hautläs an Bruw u Rückn m Tx o Trnsp v Haut	86.73.30↔	Anbr von fr Lappen mit mikrovasculärer Anast an d Hand
86.4x.27↔	Rad Exz e Hautläs an d Bauchreg m Tx o Transp von Haut	86.73.40↔	Anbr von gestielt reg o gestielt Fernl an d Hand
86.4x.28↔	Rd Exz e Hautläs d Leist u Gnrg m Tx o Trnsp v Haut	86.73.80↔	Komb plastische Eingriffe an Haut und Unterhaut der Hand
86.4x.29↔	Rad Exz e Hautläs and Lok m Tx o Transp von Haut	86.73.99↔	Anbr von gestielten oder fr Lappen an d Hand, sonstige
86.4x.2a↔	Rad Exz e Hautläs a Gesäß m Tx o Transp von Haut	86.74.10↔	Kleinflächige Dehnungsplastik am Kopf (außer Lippe und Mund)
86.4x.2b↔	Rad Exz e Hautläs d unt Extremität m Tx o Transp von Haut	86.74.11↔	Kleinflächige Dehnungsplastik am Hals
86.4x.99↔	Radikale Exzision einer Hautläsion, sonstige	86.74.12↔	Kleinflächige Dehnungsplastik an Schulter und Oberarm
86.61.10↔	Kleinflächiges Vollhauttransplantat an die Hand	86.74.13↔	Kleinflächige Dehnungsplastik am Unterarm
86.61.20↔	Großflächiges Vollhauttransplantat an die Hand	86.74.14↔	Kleinflächige Dehnungsplastik an Brustwand und Rücken
86.61.99↔	Vollhauttransplantat an die Hand, sonstige	86.74.15↔	Kleinflächige Dehnungsplastik an der Bauchregion
86.62.10↔	Kleinflächiges Spalthauttransplantat an die Hand	86.74.16↔	Kleinfl Dehnungsplastik an der Leisten- u Genitalregion
86.62.20↔	Großflächiges Spalthauttransplantat an die Hand	86.74.17↔	Kleinflächige Dehnungsplastik am Gesäß
86.62.99↔	Sonstiges Hauttransplantat an die Hand, sonstiges	86.74.18↔	Kleinfl Dehnungsplastik an Oberschenkel und Unterschenkel
86.63.10↔	Kleinfl Vollhaut an D Kopf (auss Lip und Mund)	86.74.19↔	Kleinflächige Dehnungsplastik, an andere Lokalisationen
86.63.11↔	Kleinflächiges Vollhauttransplantat an den Hals	86.74.1a↔	Kleinflächige Dehnungsplastik am Fuß
86.63.12↔	Kleinflächiges Vollhauttransplantat an Schulter und Oberarm	86.74.20↔	Klfl VerschiebeRotationspl a Kopf (auss Lip und Mund)
86.63.13↔	Kleinflächiges Vollhauttransplantat an den Unterarm	86.74.21↔	Kleinflächige Verschiebe-Rotationsplastik am Hals
86.63.15↔	Kleinfl Vollhauttransplantat an Bruw, Bauch und Rücken	86.74.22↔	Klfl VerschiebeRotationsplastik an Schulter und Oba
86.63.16↔	Kleinfl Vollhauttransplantat an d Leisten und Genreg	86.74.23↔	Kleinflächige Verschiebe-Rotationsplastik am Unterarm
86.63.17↔	Kleinflächiges Vollhauttransplantat an das Gesäß	86.74.25↔	Klfl VerschiebeRotationsplastik an Bruw und Rücken
86.63.18↔	Kleinfl Vollhauttransplantat an Os und Unterschenkel	86.74.26↔	Kleinflächige Verschiebe-Rotationsplastik an der Bauchregion

86.74.27↔	Kifl VerschiebeRotationspl an d Leist und Genreg	86.76.3a↔	Großflächige Transpositionsplastik am Fuß
86.74.28↔	Kleinflächige Verschiebe-Rotationsplastik am Gesäß	86.76.40↔	Grossfl Insellappenplastik am Kopf (außer Lippe und Mund)
86.74.29↔	Kifl VerschiebeRotationsplastik, an And Lok	86.76.41↔	Großflächige Insellappenplastik am Hals
86.74.2a↔	Kifl VerschiebeRotationspl an Os und Unterschenkel	86.76.42↔	Großflächige Insellappenplastik an Schulter und Oberarm
86.74.2b↔	Kleinflächige Verschiebe-Rotationsplastik am Fuß	86.76.43↔	Großflächige Insellappenplastik am Unterarm
86.74.30↔	Kifl Transpositionsplastik a Kopf (auss Lip und Mund)	86.76.44↔	Großflächige Insellappenplastik an Brustwand und Rücken
86.74.31↔	Kleinflächige Transpositionsplastik am Hals	86.76.45↔	Großflächige Insellappenplastik an der Bauchregion
86.74.32↔	Kleinflächige Transpositionsplastik an Schulter und Oberarm	86.76.46↔	Groß Insellappenplastik an d Leisten und Genreg
86.74.33↔	Kleinflächige Transpositionsplastik am Unterarm	86.76.47↔	Großflächige Insellappenplastik am Gesäß
86.74.34↔	Kleinflächige Transpositionsplastik an Brustwand und Rücken	86.76.48↔	Groß Insellappl an Oberschenkel und Unterschenkel
86.74.35↔	Kleinflächige Transpositionsplastik an der Bauchregion	86.76.49↔	Großflächige Insellappenplastik, an andere Lokalisationen
86.74.36↔	Kifl Transpositionsplastik an d Leisten und Genreg	86.76.4a↔	Großflächige Insellappenplastik am Fuß
86.74.37↔	Kleinflächige Transpositionsplastik am Gesäß	86.76.50↔	Großflächige Z-Plastik am Kopf (außer Lippe und Mund)
86.74.38↔	Kifl Transpositionsplastik an Os und Unterschenkel	86.76.51↔	Großflächige Z-Plastik am Hals
86.74.39↔	Kleinfl Transpositionsplastik, an andere Lokalisationen	86.76.52↔	Großflächige Z-Plastik an Schulter und Oberarm
86.74.3a↔	Kleinflächige Transpositionsplastik am Fuß	86.76.53↔	Großflächige Z-Plastik am Unterarm
86.74.40↔	Kleinfl Insellappenplastik am Kopf (außer Lippe und Mund)	86.76.54↔	Großflächige Z-Plastik an Brustwand und Rücken
86.74.41↔	Kleinflächige Insellappenplastik am Hals	86.76.55↔	Großflächige Z-Plastik an der Bauchregion
86.74.42↔	Kleinflächige Insellappenplastik an Schulter und Oberarm	86.76.56↔	Großflächige Z-Plastik an der Leisten- und Genitalregion
86.74.43↔	Kleinflächige Insellappenplastik am Unterarm	86.76.57↔	Großflächige Z-Plastik am Gesäß
86.74.44↔	Kleinflächige Insellappenplastik an Brustwand und Rücken	86.76.58↔	Großflächige Z-Plastik an Oberschenkel und Unterschenkel
86.74.45↔	Kleinflächige Insellappenplastik an der Bauchregion	86.76.59↔	Großflächige Z-Plastik an andere Lokalisationen
86.74.46↔	Kleinflächige Insellappl an d Leisten und Genreg	86.76.5a↔	Großflächige Z-Plastik am Fuß
86.74.47↔	Kleinflächige Insellappenplastik am Gesäß	86.76.99↔	Anbr von gestielt o fr Lp an And Lok, Grofl, sonstige
86.74.48↔	Kifl Insellappl an Oberschenkel und Unterschenkel	86.77.10↔	Sonst lokale Lappenplastik am Kopf (außer Lippe und Mund)
86.74.49↔	Kleinflächige Insellappenplastik, an andere Lokalisationen	86.77.11↔	Sonstige lokale Lappenplastik am Hals
86.74.4a↔	Kleinflächige Insellappenplastik am Fuß	86.77.12↔	Sonstige lokale Lappenplastik an Schulter und Oberarm
86.74.99↔	Anbr von gestielt oder fr Lappen an And Lok, sonstige	86.77.13↔	Sonstige lokale Lappenplastik am Unterarm
86.75.10↔	Revision von gestielt o fr Lp o fr Hauttx d Kopfes	86.77.14↔	Sonstige lokale Lappenplastik an Brustwand und Rücken
86.75.11↔	Revision von gestielt o fr Lp o fr Hauttx d Halses	86.77.15↔	Sonstige lokale Lappenplastik an der Bauchregion
86.75.12↔	Rev von gestielt o fr Lp o fr Hauttx von Schult u Oba	86.77.16↔	Sonst lokale Lappenplastik an der Leisten- und Genitalregion
86.75.13↔	Revision von gestielt o fr Lp o fr Hauttx d Unterarmes	86.77.17↔	Sonstige lokale Lappenplastik am Gesäß
86.75.14↔	Revision von gestielt oder fr Lp oder fr Hauttx d Hand	86.77.18↔	Sonst lokale Lappenplastik an Oberschenkel und Uschenkel
86.75.15↔	Rev von gestielt o fr Lp o fr Hauttx d Bruw und Rücken	86.77.19↔	Sonstige lokale Lappenplastik, an andere Lokalisationen
86.75.16↔	Revision von gestielt o fr Lp o fr Hauttx d Bauchreg	86.77.1a↔	Sonstige lokale Lappenplastik am Fuß
86.75.17↔	Rev von gestielt o fr Lp o fr Hauttx d unteren Extrem	86.77.99↔	Anbringen von sonstiger lokaler Lappenplastik, sonstige
86.75.19↔	Revision von gestielt o fr Lp o fr Hauttx and Lok	86.78.10↔	Anbr v fr Lp m mkrvsk Anast a Kpf (auss Lp u Mnd)
86.75.99↔	Revision von gestieltem oder freiem Lappen, sonstige	86.78.11↔	Anbr von fr Lappen mit mikrovaskulärer Anast a Hals
86.76.10↔	Großflächige Dehnungsplastik am Kopf (außer Lippe und Mund)	86.78.12↔	Anbr von fr Lp m mikrovask Anast an Schulter und Oba
86.76.11↔	Großflächige Dehnungsplastik am Hals	86.78.13↔	Anbr von fr Lp mit mikrovaskulärer Anast a Unterarm
86.76.12↔	Großflächige Dehnungsplastik an Schulter und Oberarm	86.78.14↔	Anbr von fr Lp m mikrovask Anast an Bruw und Rücken
86.76.13↔	Großflächige Dehnungsplastik am Unterarm	86.78.15↔	Anbr von fr Lp mit mikrovaskulärer Anast an Bauchreg
86.76.14↔	Großflächige Dehnungsplastik an Brustwand und Rücken	86.78.16↔	Anbr von fr Lp m mikrovask Anast an d Leist u Genreg
86.76.15↔	Großflächige Dehnungsplastik an der Bauchregion	86.78.17↔	Anbr von fr Lappen mit mikrovaskulärer Anast a Gesäß
86.76.16↔	Großfl Dehnungsplastik an der Leisten- u Genitalregion	86.78.18↔	Anbr von fr Lp m mikrovask Anast an d unteren Extrem
86.76.17↔	Großflächige Dehnungsplastik am Gesäß	86.78.19↔	Anbr von fr Lp mit mikrovaskulärer Anast an And Lok
86.76.19↔	Großflächige Dehnungsplastik, an andere Lokalisationen	86.78.20↔	Anbr v gstielt rg Lp o gstielt Fmrl a Kpf (auss Lp u Mnd)
86.76.1a↔	Grossfl Dehnungsplastik an Oberschenkel und Unterschenkel	86.78.21↔	Anbr von gestielt regionalem Lp o gestielt Fmrl a Ha
86.76.1b↔	Großflächige Dehnungsplastik am Fuß	86.78.22↔	Anbr v gstielt rg Lp o gstielt Fmrl an Schlt u Ob
86.76.20↔	Groß VerschiebeRotationspl a Kopf (auss Lip u Mund)	86.78.23↔	Anbr von gestielt reg Lp o gestielt Fmrl a Unterarm
86.76.21↔	Großflächige Verschiebe-Rotationsplastik am Hals	86.78.24↔	Anbr v gstielt rg Lp o gstielt Fmrl an Brw u Rückn
86.76.22↔	Grossfl Verschiebe-Rotationsplastik an Schulter und Oberarm	86.78.25↔	Anbr v gestielt reg Lp o gestielt Fmrl an d Bauchreg
86.76.23↔	Großflächige Verschiebe-Rotationsplastik am Unterarm	86.78.26↔	Anbr v gstielt rg Lp o gstielt Fmrl an d Leist u Gnrg
86.76.24↔	Grossfl Verschiebe-Rotationsplastik an Brustwand und Rücken	86.78.27↔	Anbr von gestielt reg Lp o gestielt Fmrl a Gesäß
86.76.25↔	Großflächige Verschiebe-Rotationsplastik an der Bauchregion	86.78.28↔	Anbr v gstielt rg Lp o gstielt Fmrl an d unt Extrm
86.76.26↔	Groß VerschiebeRotationspl an d Leist und Genreg	86.78.29↔	Anbr von gestielt reg Lp o gestielt Fmrl an And Lok
86.76.27↔	Großflächige Verschiebe-Rotationsplastik am Gesäß	86.78.30↔	Komb Plst Engr an Haut u Unth d Kpfs (auss Lp u Mnd)
86.76.28↔	Groß VerschiebeRotationspl an Os und Unterschenkel	86.78.31↔	Komb plastische Ingr an Haut und Unterhaut d Halses
86.76.29↔	Grossfl Verschiebe-Rotationsplastik an andere Lokalisation	86.78.32↔	Komb Plast Ingr an Haut u Unterhaut von Schult u Oba
86.76.2a↔	Großflächige Verschiebe-Rotationsplastik am Fuß	86.78.33↔	Komb Plast Ingr an Haut und Unterhaut d Unterarmes
86.76.30↔	Groß Transpositionsplastik a Kopf (auss Lip und Mund)	86.78.34↔	Komb Plast Ingr an Haut u Unterhaut von Bruw u Rücken
86.76.31↔	Großflächige Transpositionsplastik am Hals	86.78.35↔	Komb Plast Ingr an Haut und Unterhaut von Bauchreg
86.76.32↔	Großflächige Transpositionsplastik an Schulter und Oberarm	86.78.36↔	Komb Plast Ingr an Haut u Unterhaut d Leist u Genreg
86.76.33↔	Großflächige Transpositionsplastik am Unterarm	86.78.37↔	Komb plastische Ingr an Haut und Unterhaut d Gesäßes
86.76.34↔	Großflächige Transpositionsplastik an Brustwand und Rücken	86.78.38↔	Komb Plast Ingr an Haut u Unterhaut d unteren Extrem
86.76.35↔	Großflächige Transpositionsplastik an der Bauchregion	86.78.39↔	Komb plastische Ingr an Haut und Unterhaut and Lok
86.76.36↔	Groß Transpositionsplastik an d Leisten und Genreg	86.78.40↔	Anbr v sonst gestielt o fr Lp a Kopf (auss Lip u Mund)
86.76.37↔	Großflächige Transpositionsplastik am Gesäß	86.78.41↔	Anbringen von sonstm gestielten oder freien Lappen am Hals
86.76.38↔	Groß Transpositionsplastik an Os und Unterschenkel	86.78.42↔	Anbr von sonstigem gestielt o fr Lp an Schult und Oba
86.76.39↔	Großflächige Transpositionsplastik an andere Lokalisation	86.78.43↔	Anbr von sonstigem gestielt oder fr Lappen a Unterarm

86.78.44↔	Anbr von sonstigem gestielt o fr Lp an Bruw und Rücken	86.88.94↔	Sonstige temporäre Weichteildeckung an der Hand
86.78.45↔	Anbr von sonstigem gestielt oder fr Lp an d Bauchreg	86.88.95↔	Sonst temporäre Weichteildeckung an Brustwand und Rücken
86.78.46↔	Anbr von sonst gestielt o fr Lp an d Leist und Genreg	86.88.96↔	Sonstige temporäre Weichteildeckung an der Bauchregion
86.78.47↔	Anbringen von sonstm gestielten o freien Lappen am Gesäß	86.88.97↔	Sonst temporäre Weichteildeckung an der unteren Extremität
86.78.48↔	Anbr von sonst gestielt o fr Lp an d unteren Extrem	86.88.99↔	Sonstige temporäre Weichteildeckung, sonstige
86.78.49↔	Anbr von sonstigem gestielt oder fr Lappen an And Lok	86.89.10↔	Lappenstieldurchtrennung nach Hautplastik am Kopf
86.81↔	Straffungsoperation am Gesicht	86.89.11↔	Lappenstieldurchtrennung nach Hautplastik am Hals
86.82↔	Rhytidetomie am Gesicht	86.89.12↔	Lappenstieldurchtrennung n Hautplastik an Schulter u Axilla
86.83.00↔	Gewebereduktionsplastik, n.n.bez.	86.89.13↔	Lappenstidurcht nach Hautpl an Oberarm und Ellb
86.83.13↔	Gewebereduktionsplastik an Unterarm	86.89.14↔	Lappenstieldurchtrennung nach Hautplastik am Unterarm
86.83.14↔	Gewebereduktionsplastik an Hand	86.89.15↔	Lappenstieldurchtrennung nach Hautplastik an der Hand
86.83.15↔	Gewebereduktionsplastik an der Bauchregion	86.89.16↔	Lappenstidurcht nach Hautpl an Bruw, Bauch und Rücken
86.83.16↔	Gewebereduktionsplastik an d Leist u Genreg o a Gesäß	86.89.17↔	Lappenstidurcht nach Hautpl an d Leisten und Genreg
86.83.17↔	Gewebereduktionsplastik an der unteren Extremität	86.89.18↔	Lappenstieldurchtrennung nach Hautplastik am Gesäß
86.83.19↔	Gewebereduktionsplastik an anderer Lokalisation	86.89.19↔	Lappenstidurcht nach Hautpl an and Lokalisation
86.83.99↔	Gewebereduktionsplastik, sonstige	86.89.1a↔	Lappenstidurcht nach Hautpl an Oberschenkel und Knie
86.85.00↔	Korrektur einer Syndaktylie, n.n.bez.	86.89.1b↔	Lappenstidurcht nach Hautpl an Unterschenkel und Fuß
86.85.30↔	Tr e kmpl Syndkt m Vrschpl, Kppnpl o Seitnbrk, d Hnd	86.89.80↔	Revision einer Hautplastik am Kopf
86.85.40↔	Tr e kmpl Syndkt m Vrschpl, Kppnpl o Seitnbrk, d Fsss	86.89.84↔	Revision einer Hautplastik am Unterarm
86.85.50↔	Res gedop Ant b Syndakt o Polydakt m Gelrek, d Hand	86.89.85↔	Revision einer Hautplastik an der Hand
86.85.60↔	Res gedop Ant b Syndakt o Polydakt m Gelrek, d Fussess	86.89.87↔	Revision e Hautpl an d Leisten und Genreg und a Gesäß
86.85.70↔	Korrektur e Polysyndaktylie d Fusion gedop Ant, d Hand	86.89.88↔	Revision einer Hautplastik an der unteren Extremität
86.85.80↔	Korr e Polysyndaktylie d Fusion gedop Ant, d Fussess	86.89.89↔	Revision einer Hautplastik an anderer Lokalisation
86.85.99↔	Korrektur einer Syndaktylie, sonstige	86.89.99↔	Sonstige Plast Reko an Haut und Subkutan, sonstige
86.86↔	Onychoplastik	86.91↔	Exzision von Haut zur Transplantation
86.88.10↔	Kifl Weichteildeckung d kult Keratinozyten a Kopf	86.93.10↔	Einsetzen eines Gewebeexpanders am Kopf
86.88.11↔	Kifl Weichteildeckung d kultivierte Keratinozyten a Ha	86.93.11↔	Einsetzen eines Gewebeexpanders am Hals
86.88.12↔	Kifl Weichtd d kult Keratinozyten an Schult u Oba	86.93.12↔	Einsetzen eines Gewebeexpanders an Schulter und Oberarm
86.88.13↔	Kifl Weichteildeckung d kult Keratinozyten a Unterarm	86.93.13↔	Einsetzen eines Gewebeexpanders am Unterarm
86.88.14↔	Kifl Weichteildeckung d kult Keratinozyten an d Hand	86.93.14↔	Einsetzen eines Gewebeexpanders an der Hand
86.88.15↔	Kifl Weichtd d kult Keratinozyten a Bruw u Rücken	86.93.15↔	Einsetzen eines Gewebeexpanders an Brustwand und Rücken
86.88.16↔	Kifl Weichtd d kult Keratinozyten an d Bauchreg	86.93.16↔	Einsetzen eines Gewebeexpanders an der Bauchregion
86.88.17↔	Kifl Weichtd d kult Keratinozyten an d unt Extrem	86.93.18↔	Einsetzen eines Gewebeexpanders an der unteren Extremität
86.88.19↔	Kifl Weichteildeckung d kult Keratinozyten an and Lok	86.93.99↔	Einsetzen eines Gewebeexpanders, sonstige
86.88.20↔	Kifl temp Weichteildeckung d Komb mehr Verf a Kopf	92.27.00↔	Imp/Eins radak Elm (Brchyth m umschl Rdion), Körprb, S o nnbz
86.88.21↔	Kifl temp Weichteildeckung d Komb mehr Verfahren a Ha	92.27.10↔	Imp/Eins radak Elm (Brchyth m umschl Rdion), w Geschl, nnbz
86.88.22↔	Kifl temp Weichtd d Komb mehr Verf an Schult u Oba	92.27.11↔	Imp o Eins rdioakt Elm (Brchyth m umschl Rdion), intraut
86.88.23↔	Kifl temp Weichteildeckung d Komb mehr Verf a Unta	92.27.12↔	Imp o Eins rdioakt Elm (Brchyth m umschl Rdion), intrvg
86.88.24↔	Kifl temp Weichteildeckung d Komb mehr Verf an d Hand	92.27.13↔	Imp/Eins radak Elm (Brchyth m umschl Rdion), intu u intv kmb
86.88.25↔	Kifl temp Weichtd d Komb mehr Verf an Bruw u Rücken	92.27.21↔	Imp o Eins rdioakt Elm (Brchyth m umschl Rdion), Körprb
86.88.26↔	Kifl temp Weichtd d Komb mehr Verf an d Bauchreg	92.27.22↔	Imp/Eins radak Elm (Brchyth m umschl Rdion), intrktvtr
86.88.27↔	Kifl temp Weichtd d Komb mehr Verf an d unt Extrem	92.27.23↔	Imp/Eins radak Elm (Brchyth m umschl Rdion), intrlmnl
86.88.29↔	Kifl temp Weichteildeckung d Komb mehr Verf an and Lok	92.27.30↔	Imp o Eins rdioakt Elm (Brchyth m umschl Rdion), Gf nnbz
86.88.30↔	Grfl Weichtd d klt Krtznztn an and Teil d Kpfs	92.27.31↔	Imp/Eins radak Elm (Brchyth m umschl Rdion), Krnrgfäss
86.88.31↔	Grofl Weichteildeckung d kult Keratinozyten a Ha	92.27.39↔	Imp o Eins rdioakt Elm (Brchyth m umschl Rdion), so Gf
86.88.32↔	Grofl Weichtd d kult Keratinozyten an Schult u Oba	92.27.40↔	Impl o Eins rdakti Elem(Brachyth m Radionklid), intraop
86.88.33↔	Grofl Weichteildeckung d kult Keratinozyten a Unterarm	92.27.00↔	Radioaktive Moulagen, n.n.bez.
86.88.34↔	Grofl Weichteildeckung d kult Keratinozyten an d Hand	92.27.71↔	Rdioakt Moulgn: Knstr u Appl v obrfl rdioaktvn Moulgn
86.88.35↔	Grofl Weichtd d kult Keratinozyten an Bruw u Rücken	92.27.72↔	Rdioakt Moulgn: Knstr u Appl v N auf d Körprb vrw Appl
86.88.36↔	Grofl Weichtd d kult Keratinozyten an d Bauchreg	92.27.73↔	Radioakt Moulagen: Konstr u Appl v Augenapplikatoren
86.88.37↔	Grofl Weichtd d kult Keratinozyten an d unt Extrem	92.27.79↔	Radioaktive Moulagen, sonstige
86.88.39↔	Grofl Weichteildeckung d kult Keratinozyten an and Lok	92.28.00↔	Injektion oder Instillation von Radioisotopen, n.n.bez.
86.88.40↔	Grfl tmp Weichtd d Kmb mhr Vrf an and Teil d Kpfs	92.28.01↔	Instillation von offenen Radionukliden in Gelenke
86.88.41↔	Grofl temp Weichteildeckung d Komb mehr Verfahren a Ha	92.28.02↔	Rdiojth bs 1,2 GBq I131: Oh Gb v rkmb Thyreotr (rhTSH)
86.88.42↔	Grofl temp Weichtd d Komb mehr Verf an Schult u Oba	92.28.03↔	Rdiojth bs 1,2 GBq I131: M Gb v rkmb Thyreotr (rhTSH)
86.88.43↔	Grofl temp Weichteildeckung d Komb mehr Verf a Unta	92.28.04↔	Rdiojth üb 1,2 bs u 5 GBq I131: Oh Gb rkmb Thyreotr (rhTSH)
86.88.44↔	Grofl temp Weichteildeckung d Komb mehr Verf an d Hand	92.28.05↔	Rdiojth üb 1,2 bs u 5 GBq I131: M Gb rkmb Thyreotr (rhTSH)
86.88.45↔	Grofl temp Weichtd d Komb mehr Verf an Bruw u Rücken	92.28.06↔	Rdiojth m 5 u mhr GBq I131: Oh Gb rkmb Thyreotr (rhTSH)
86.88.46↔	Grofl temp Weichtd d Komb mehr Verf an d Bauchreg	92.28.07↔	Rdiojth m 5 u mhr GBq I131: M Gb rkmb Thyreotr (rhTSH)
86.88.47↔	Grofl temp Weichtd d Komb mehr Verf an d unt Extrem	92.28.11↔	Therapie mit offenen Radionukliden bei Knochenmetastasen
86.88.49↔	Grofl temp Weichtd d Komb mehr Verf an and Lok	92.28.12↔	Intrvnös plliatv Schmrzth m off Rdion b Knchnmtstsn
86.88.50↔	Anl o Wchs e Syst z Vkuumvrs, tief, an Kn u Gl d Extrm	92.28.13↔	Radiorezeptortherapie m DOTA-konjug Somatostatin-Analoga
86.88.51↔	Anl o Wchs e Syst z Vkuumvrs, tief, an Thr, Mdst u Strn	92.28.20↔	Radioimmuntherapie mit 90Y-lbritumomab-Tiuxetan, parenteral
86.88.52↔	Anl o Wechsel e Syst zur Vakuumversiegelung, a off Abd	92.28.21↔	Gabe von Jod-131-MIBG (Metajodbenzylguanidin) parenteral
86.88.53↔	Anl o Wechsel e Syst zur Vakuumvers, endorektal	92.28.31↔	Sel Intravask Radiochemoembolisation m I131Lipiodol
86.88.59↔	Anl o Wchs e Syst z Vkuumvrs, an Haut u Unth o snst Lk	92.28.32↔	SIRT d Emb v Yttrium90mrkiertn Mkrspähm
86.88.90↔	Sonstige temporäre Weichteildeckung am Kopf	92.28.33↔	Endovaskuläre Brachytherapie mit Rhenium-188
86.88.91↔	Sonstige temporäre Weichteildeckung am Hals	92.29.11↔	Intrst Brchyth m Implnt v entfb Str i e Ebn, nied Dssl
86.88.92↔	Sonst temporäre Weichteildeckung an Schulter und Oberarm	92.29.12↔	Intrst Brchyth m Impl entfb Str i e Eb, gp Dssl (Plsd ds rt)
86.88.93↔	Sonstige temporäre Weichteildeckung am Unterarm	92.29.13↔	Intrst Brchyth m Implnt v entfb Str i e Ebn, hh Dssl

92.29.19↔	Interst Brchyth m Implant von entfb Str i e Ebene, so	92.29.35↔	Intrst Brchyth m Implnt v prm Str, v 26 bs 30 Quelln
92.29.21↔	Intrst Brchyth m Vimpl v entfb Str i mhr Ebnn, nied Dssl	92.29.36↔	Intrst Brchyth m Implnt v prm Str, v 31 bs 35 Quelln
92.29.22↔	Intrst Brchyth m Vimpl entfb Str i mhr Eb, gp Dssl (Plsd ds rt)	92.29.37↔	Intrst Brchyth m Implnt v prm Str, v 36 bs 40 Quelln
92.29.23↔	Intrst Brchyth m Vimpl v entfb Str i mhr Ebnn, hh Dssl	92.29.38↔	Intrst Brchyth m Implnt v prm Str, v 41 bs 45 Quelln
92.29.24↔	Brchyth m Impl v entf Strhl i mehr Ebn, hohe Lstg,intop	92.29.39↔	Intrst Brchyth m Implnt v prm Str, v 46 bs 50 Quelln
92.29.29↔	Intrst Brchyth m Vimpl v entfb Str i mhr Ebnn, so	92.29.3a↔	Intrst Brchyth m Implnt v prm Str, v 51 bs 55 Quelln
92.29.31↔	Intrst Brchyth m Implnt v prm Str, bs z 10 Quelln	92.29.3b↔	Intrst Brchyth m Implnt v prm Str, v 56 bs 60 Quelln
92.29.32↔	Intrst Brchyth m Implnt v prm Str, v 10 bs 15 Quelln	92.29.3c↔	Intrst Brchyth m Implnt v prm Str, v 61 bs 65 Quelln
92.29.33↔	Intrst Brchyth m Implnt v prm Str, v 16 bs 20 Quelln	92.29.3d↔	Intrst Brchyth m Implnt v prm Str, v 66 bs 70 Quelln
92.29.34↔	Intrst Brchyth m Implnt v prm Str, v 21 bs 25 Quelln	92.29.3e↔	Intrst Brchyth m Implnt v prm Str, mhr als 70 Quelln

ADRG W05 Frührehabilitation bei Polytrauma mit OR-Prozedur

Frührehabilitation und OR-Prozedur

DRG W05Z Frührehabilitation bei Polytrauma mit OR-Prozedur**ADRG W36 Intensivmedizinische Komplexbehandlung > 980 / 1104 Aufwandspunkte bei Polytrauma**

Intensivmedizinische Komplexbehandlung > 980 / 1104 Aufwandspunkte

DRG W36A Intensivmedizinische Komplexbehandlung > 980 / 1380 Aufwandspunkte bei Polytrauma

Prozedur in Tabelle W36-1

DRG W36B Intensivmedizinische Komplexbehandlung > 1104 bis 1380 Aufwandspunkte bei Polytrauma**Prozedur W36-1**

89.13.28†↔	Intmed Komplexbehandlung, 1381 bis 1656 Aufwpkt	89.13.67†↔	Intmd Kmplbh i Knds (Bssprz), 1471 bis 1764 Afwpkt
89.13.29†↔	Intmed Komplexbehandlung, 1657 bis 1932 Aufwpkt	89.13.68†↔	Intmd Kmplbh i Knds (Bssprz), 1765 bis 2058 Afwpkt
89.13.30†↔	Intmed Komplexbehandlung, 1933 bis 2208 Aufwpkt	89.13.69†↔	Intmd Kmplbh i Knds (Bssprz), 2059 bis 2352 Afwpkt
89.13.31†↔	Intmed Komplexbehandlung, 2209 bis 2484 Aufwpkt	89.13.70†↔	Intmd Kmplbh i Knds (Bssprz), 2353 bis 2646 Afwpkt
89.13.32†↔	Intmed Komplexbehandlung, 2485 bis 2760 Aufwpkt	89.13.71†↔	Intmd Kmplbh i Knds (Bssprz), 2647 bis 2940 Afwpkt
89.13.33†↔	Intmed Komplexbehandlung, 2761 bis 3220 Aufwpkt	89.13.72†↔	Intmd Kmplbh i Knds (Bssprz), 2941 bis 3430 Afwpkt
89.13.34†↔	Intmed Komplexbehandlung, 3221 bis 3680 Aufwpkt	89.13.73†↔	Intmd Kmplbh i Knds (Bssprz), 3431 bis 3920 Afwpkt
89.13.35†↔	Intmed Komplexbehandlung, 3681 bis 4600 Aufwpkt	89.13.74†↔	Intmd Kmplbh i Knds (Bssprz), 3921 bis 4410 Afwpkt
89.13.36†↔	Intmed Komplexbehandlung, 4601 bis 5520 Aufwpkt	89.13.75†↔	Intmd Kmplbh i Knds (Bssprz), 4411 bis 4900 Afwpkt
89.13.37†↔	Intmed Komplexbehandlung, 5521 bis 7360 Aufwpkt	89.13.76†↔	Intmd Kmplbh i Knds (Bssprz), 4901 bis 5880 Afwpkt
89.13.38†↔	Intmed Komplexbehandlung, 7361 bis 9200 Aufwpkt	89.13.77†↔	Intmd Kmplbh i Knds (Bssprz), 5881 bis 6860 Afwpkt
89.13.39†↔	Intmed Komplexbehandlung, 9201 bis 11040 Aufwpkt	89.13.78†↔	Intmd Kmplbh i Knds (Bssprz), 6861 bis 7840 Afwpkt
89.13.40†↔	Intmed Komplexbehandlung, 11041 bis 13800 Aufwpkt	89.13.79†↔	Intmd Kmplbh i Knds (Bssprz), 7841 bis 9800 Afwpkt
89.13.41†↔	Intmed Komplexbehandlung, 13801 bis 16560 Aufwpkt	89.13.80†↔	Intmd Kmplbh i Knds (Bssprz), 9801 bis 11760 Afwpkt
89.13.42†↔	Intmed Komplexbehandlung, 16561 bis 19320 Aufwpkt	89.13.81†↔	Intmd Kmplbh i Knds (Bssprz), 11761 bis 13720 Afwpkt
89.13.43†↔	Intmed Komplexbehandlung, 19321 und mehr Aufwpkt	89.13.82†↔	Intmd Kmplbh i Knds (Bssprz), 13721 bis 16660 Afwpkt
89.13.65†↔	Intmd Kmplbh i Knds (Bssprz), 981 bis 1176 Afwpkt	89.13.83†↔	Intmd Kmplbh i Knds (Bssprz), 16661 bis 19600 Afwpkt
89.13.66†↔	Intmd Kmplbh i Knds (Bssprz), 1177 bis 1470 Afwpkt	89.13.84†↔	Intmd Kmplbh i Knds (Bssprz), 19601 u mhr Afwpkt

ADRG W40 Frührehabilitation bei Polytrauma

Frührehabilitation

DRG W40Z Frührehabilitation bei Polytrauma

ADRG W60 Polytrauma, verstorben < 5 Tage nach Aufnahme

Entlassungsgrund ist gleich Verstorben (07) und Verweildauer < 5 Tage

DRG W60Z Polytrauma, verstorben < 5 Tage nach Aufnahme**ADRG W61 Polytrauma ohne signifikante Eingriffe**

Hauptdiagnose in Tabelle W61-1

DRG W61A Polytrauma ohne signifikante Eingriffe mit komplizierender Diagnose

Diagnose in Tabelle W61-2

DRG W61B Polytrauma ohne signifikante Eingriffe ohne komplizierende Diagnose**Hauptdiagnose W61-1**

S00.02	Blasenbildung (nichtthermisch) behaarte Kopfhaut	S01.1	Offene Wunde Augenlid Periokularregion
S00.03	Insektenbiß/-stich (ungiftig) behaarte Kopfhaut	S01.20	Offene Wunde Nase, Teil nnbez
S00.04	Oberflächl Fremdkörper (Splitter) behaarte Kopfhaut	S01.21	Offene Wunde, äußere Haut Nase
S00.1	Prellung Augenlid und Periokularregion	S01.22	Offene Wunde, Nasenlöcher
S00.20	So oberfl Verletz Augenlid Periokularregion, VerletzArt nnbez	S01.23	Offene Wunde, Nasenseptum
S00.21	Schürfwunde Augenlid Periokularregion	S01.29	Offene Wunde, sonstige und mehrere Teile Nase
S00.22	Blasenbildung (nichtthermisch) Augenlid Periokularregion	S01.30	Offene Wunde Ohr, Teil nnbez
S00.23	Insektenbiß/-stich (ungiftig) Augenlid Periokularregion	S01.31	Offene Wunde, Ohrmuschel
S00.24	Oberfl Fremdkörper (Splitter) Augenlid Periokularregion	S01.33	Offene Wunde, Tragus
S00.28	So oberfl Verletz Augenlid Periokularregion, sonstige	S01.34	Offene Wunde, äußerer Gehörgang
S00.30	Oberflächliche Verletzung Nase, VerletzArt nnbez	S01.35	Offene Wunde, Tuba auditiva
S00.31	Schürfwunde Nase	S01.36	Offene Wunde, Gehörknöchelchen
S00.32	Blasenbildung (nichtthermisch) Nase	S01.37	Offene Wunde, Trommelfell
S00.33	Insektenbiß/-stich (ungiftig) Nase	S01.38	Offene Wunde, Innenohr
S00.34	Oberflächlicher Fremdkörper (Splitter) Nase	S01.39	Offene Wunde, sonst u mehrere Teile Ohr Gehörstrukturen
S00.35	Prellung Nase	S01.41	Offene Wunde, Wange
S00.38	Oberflächliche Verletzung Nase, sonstige	S01.42	Offene Wunde, Oberkieferregion
S00.40	Oberflächliche Verletzung Ohr, Art Verletzung nnbez	S01.43	Offene Wunde, Unterkieferregion
S00.41	Oberflächliche Verletzung Ohr, Schürfwunde	S01.49	Off Wund, so u mehr Teil Wange u TemporomandibRegion
S00.42	Oberflächl Verletz Ohr, Blasenbildung (nichtthermisch)	S01.50	Offene Wunde, Mund, Teil nnbez
S00.43	Oberflächl Verletz Ohr, Insektenbiß/-stich (ungiftig)	S01.51	Offene Wunde, Lippe
S00.44	Oberfl Verletz Ohr, oberfl Fremdkörper (Splitter)	S01.52	Offene Wunde, Wangenschleimhaut
S00.45	Oberflächliche Verletzung Ohr, Prellung	S01.53	Offene Wunde, Zahnfleisch (Processus alveolaris)
S00.48	Oberflächliche Verletzung Ohr, sonstige	S01.54	Offene Wunde, Zunge u Mundboden
S00.50	Oberfl Verletzung Lippe Mundhöhle, Verletzungsart nnbez	S01.55	Offene Wunde, Gaumen
S00.51	Oberfl Verletzung Lippe Mundhöhle, Schürfwunde	S01.59	Offene Wunde, sonstige u mehrere Teile Lippe u Mundhöhle
S00.52	Oberfl Verletz Lippe Mundhöhle, Blasenbild (nichttherm)	S01.7	Multiple offene Wunden Kopf
S00.53	Oberfl Verletz Lippe Mundhöhle, InsektBiß/-Stich (ungiftig)	S01.80	Nnbez offene Wunde sonstiger Teile Kopf
S00.54	Oberfl Verletz Lippe Mundhöhle, oberfl FK (Splitter)	S01.83	Off Wunde (jeder Teil Kopf) m Verbind zu intrakran Verletz
S00.55	Oberfl Verletzung Lippe Mundhöhle, Prellung	S01.84	Weichteilschaden I. Gr b geschl Fraktur od Lux Kopf
S00.58	Oberfl Verletzung Lippe Mundhöhle, sonstige	S01.85	Weichteilschaden II. Gr b geschl Fraktur od Lux Kopf
S00.7	Multiple oberflächliche Verletzung Kopf	S01.86	Weichteilschaden III. Gr b geschl Fraktur od Lux Kopf
S00.80	Oberflächl Verletzung sonst Teile Kopf, Verletzungsart nnbez	S01.87	Weichteilschaden I. Gr b off Fraktur od Lux Kopf
S00.81	Oberfl Verletzung sonst Teile Kopf, Schürfwunde	S01.88	Weichteilschaden II. Gr b off Fraktur od Lux Kopf
S00.82	Oberfl Verletz so Teile Kopf, Blasenbildung (nichttherm)	S01.89	Weichteilschaden III. Gr b off Fraktur od Lux Kopf
S00.83	Oberfl Verletz so Teile Kopf, Insektenbiß/-stich (ungiftig)	S01.9	Offene Wunde Kopf, Teil nnbez
S00.84	Oberfl Verletz so Teile Kopf, oberfl Fremdkörper (Splitter)	S02.0	Schädeldachfraktur
S00.85	Oberflächliche Verletzung so Teile Kopf, Prellung	S02.1	Schädelbasisfraktur
S00.88	Oberflächliche Verletzung so Teile Kopf, sonstige	S02.2	Nasenbeinfraktur
S00.90	Oberfl Verletzung Kopf, Teil nnbez, Verletzungsart nnbez	S02.3	Fraktur Orbitaboden
S00.91	Oberfl Verletzung Kopf, Teil nnbez, Schürfwunde	S02.4	Fraktur Jochbein u Oberkiefer
S00.92	Oberfl Verletz Kopf, Teil nnbez, Blasenbildung (nichttherm)	S02.5	Zahnfraktur
S00.93	Oberfl Verletz Kopf, Teil nnbez, Insektenbiß/-stich (ungiftig)	S02.60	Unterkieferfraktur, Teil nnbez
S00.94	Oberfl Verletzung Kopf, Teil nnbez, oberfl FK (Splitter)	S02.61	Unterkieferfraktur, Processus condylaris
S00.95	Oberflächliche Verletzung Kopf, Teil nnbez, Prellung	S02.62	Unterkieferfraktur, Subkondylär
S00.98	Oberflächliche Verletzung Kopf, Teil nnbez, sonstige	S02.63	Unterkieferfraktur, Processus coronoideus
S01.0	Offene Wunde behaarte Kopfhaut	S02.64	Unterkieferfraktur, Ramus mandibulae, nnbez

S02.65	Unterkieferfraktur, Angulus mandibulae	S10.93	Oberfl Verletz Hals, Teil nnbez: InsektBiß/-stich (ungiftig)
S02.66	Unterkieferfraktur, Symphysis mandibulae	S10.94	Oberfl Verletz Hals, Teil nnbez: oberfl Fremdkö (Splitter)
S02.67	Unterkieferfraktur, Pars alveolaris	S11.01	Offene Wunde: Kehlkopf
S02.68	Unterkieferfx, Corpus mandibulae, sonst u nnbez Teile	S11.02	Offene Wunde: Trachea, Pars cervicalis
S02.69	Unterkieferfraktur, mehrere Teile	S11.1	Offene Wunde mit Beteiligung Schilddrüse
S02.7	Multiple Frakturen Schädel- u Gesichtsschädelknochen	S11.21	Offene Wunde: Rachen
S02.8	Frakturen sonst Schädel- u Gesichtsschädelknochen	S11.22	Offene Wunde: Ösophagus, Pars cervicalis
S02.9	Fraktur Schädel- u Gesichtsschädelknochen, Teil nnbez	S11.7	Multiple offene Wunden des Halses
S03.0	Kieferluxation	S11.80	Nnbez offene Wunde sonstiger Teile des Halses
S03.1	Luxation knorpeliges Nasenseptum	S11.84	Weichteilschaden I. Gr b geschl Fraktur od Lux Hals
S03.2	Zahnluxation	S11.85	Weichteilschaden II. Gr b geschl Fraktur od Lux Hals
S03.3	Luxation sonst u nnbez Teile Kopf	S11.86	Weichteilschaden III. Gr b geschl Fraktur od Lux d Hals
S03.4	Verstauchung u Zerrung Kiefer	S11.87	Weichteilschaden I. Gr b off Fraktur od Lux Hals
S03.5	Verstauchung Zerrung Gelenke Bänder so u nnbez Teile Kopf	S11.88	Weichteilschaden II. Gr b off Fraktur od Lux Hals
S04.0	Sehnerv- u Sehbahnenverletzung	S11.89	Weichteilschaden III. Gr b off Fraktur od Lux Hals
S04.1	Verletzung Nervus oculomotorius	S11.9	Offene Wunde Hals, Teil nnbez
S04.2	Verletzung Nervus trochlearis	S12.0	Fraktur 1. Halswirbel
S04.3	Verletzung Nervus trigeminus	S12.1	Fraktur 2. Halswirbel
S04.4	Verletzung Nervus abducens	S12.21	Fraktur 3. Halswirbel
S04.5	Verletzung Nervus facialis	S12.22	Fraktur 4. Halswirbel
S04.6	Verletzung Nervus vestibulocochlearis	S12.23	Fraktur 5. Halswirbel
S04.7	Verletzung Nervus accessorius	S12.24	Fraktur 6. Halswirbel
S04.8	Verletzung sonstiger Hirnnerven	S12.25	Fraktur 7. Halswirbel
S04.9	Verletzung nnbez Hirnnerv	S12.7	Multiple Frakturen Halswirbelsäule
S05.0	Verletzung Konjunktiva u Abrasio corneae, oh Angabe FK	S12.8	Fraktur sonstiger Teile im Bereich Hals
S05.1	Prellung Augapfel u Orbitagewebe	S12.9	Fraktur im Bereich Hals, Teil nnbez
S05.2	Rißverletz/Ruptur Auge m Prolaps/Verlust intraok Gewebe	S13.0	Traumatische Ruptur zervikale Bandscheibe
S05.3	Rißverletz Auge ohne Prolaps/Verlust intraok Gewebe	S13.10	Luxation Halswirbel, Höhe nnbez
S05.4	Penetrierende Wunde d Orbita m/oh Fremdkörper	S13.11	Luxation Halswirbel, C1/C2
S05.5	Penetrierende Wunde Augapfel m Fremdkörper	S13.12	Luxation Halswirbel, C2/C3
S05.6	Penetrierende Wunde Augapfel oh Fremdkörper	S13.13	Luxation Halswirbel, C3/C4
S05.7	Abriß Augapfel	S13.14	Luxation Halswirbel, C4/C5
S05.8	Sonstige Verletzungen Auge u Orbita	S13.15	Luxation Halswirbel, C5/C6
S05.9	Verletz Auge u Orbita, nnbez	S13.16	Luxation Halswirbel, C6/C7
S06.1	Traumatisches Hirnödem	S13.17	Luxation Halswirbel, C7/T1
S06.20	Diffuse Hirn- u Kleinhirnverletzung, nnbez	S13.18	Luxation Halswirbel, sonstige
S06.21	Diffuse Hirnkontusionen	S13.2	Luxation sonst u nnbez Teile im Bereich Hals
S06.22	Diffuse Kleinhirnkontusionen	S13.3	Multiple Luxationen im Bereich Hals
S06.23	Multiple intrazerebrale u zerebellare Hämatome	S13.4	Verstauchung u Zerrung, Halswirbelsäule
S06.28	Sonstige diffuse Hirn-/Kleinhirnverletzungen	S13.5	Verstauchung u Zerrung, Schilddrüsenregion
S06.30	Umschriebene Hirn-/Kleinhirnverletzung, nnbez	S13.6	Verstauch u Zerr Gelenke Bänder, so u nnbez Teile Hals
S06.31	Umschriebene Hirnkontusion	S14.0	Kontusion Ödem zervikales Rückenmark
S06.32	Umschriebene Kleinhirnkontusion	S14.10	Verletzungen zervikales Rückenmark, nnbez
S06.33	Umschriebenes zerebrales Hämatom	S14.11	Komplette QS-Verletz zervikal RM
S06.34	Umschriebenes zerebellares Hämatom	S14.12	Zentr Halsmarkverletz (inkompl QS-Verletz)
S06.38	Sonst umschriebene Hirn-/Kleinhirnverletzungen	S14.13	Sonst inkompl QS-Verletz, zervikal RM
S06.4	Epidurale Blutung	S14.2	Verletzung Nervenwurzeln Halswirbelsäule
S06.5	Traumatische subdurale Blutung	S14.3	Verletzung Plexus brachialis
S06.6	Traumatische subarachnoidale Blutung	S14.4	Verletzung peripherer Nerven, Hals
S06.8	Sonstige intrakranielle Verletzungen	S14.5	Verletzung zervikaler sympathischer Nerven
S07.0	Zerquetschung Gesicht	S14.6	Verletzung sonst u nnbez Nerven, Hals
S07.1	Zerquetschung Schädel	S14.70	Verletzung zervikales RM, Höhe nnbez
S07.8	Zerquetschung sonstiger Teile Kopf	S14.71	Verletzung Rückenmark, C1
S07.9	Zerquetschung Kopf, Teil nnbez	S14.72	Verletzung Rückenmark, C2
S08.0	Skalpierungsverletzung	S14.73	Verletzung Rückenmark, C3
S08.1	Traumatische Amputation Ohr	S14.74	Verletzung Rückenmark, C4
S08.8	Traumatische Amputation sonst Teile Kopf	S14.75	Verletzung Rückenmark, C5
S08.9	Traumatische Amputation nnbez Teil Kopf	S14.76	Verletzung Rückenmark, C6
S09.0	Verletzung Blutgefäße Kopf, aonkl	S14.77	Verletzung Rückenmark, C7
S09.1	Verletzung Muskeln u Sehnen Kopf	S14.78	Verletzung Rückenmark, C8
S09.2	Traumatische Trommelfellruptur	S15.00	Verletzung A carotis, Teil nnbez
S09.7	Multiple Verletzungen Kopf	S15.01	Verletzung A carotis communis
S10.12	Sonst u nnbez oberfl Verletz Rachen: Blasenb (nichttherm)	S15.02	Verletzung A carotis externa
S10.13	So u nnbez oberfl Verletz Rach: Insektenbiß/-stich (ungiftig)	S15.03	Verletzung A carotis interna
S10.14	So u nnbez oberfl Verletz Rach: Oberfl Fremdkörp (Splitter)	S15.1	Verletzung A vertebralis
S10.7	Multiple oberflächliche Verletzungen des Halses	S15.2	Verletzung V jugularis externa
S10.82	Oberfl Verletz so Teile Hals: Blasenbildung (nichttherm)	S15.3	Verletzung V jugularis interna
S10.83	Oberfl Verletz so Teile Hals: Insektenbiß/-stich (ungiftig)	S15.7	Verletzung mehrerer Blutgefäße in Höhe Hals
S10.84	Oberfl Verletz so Teile Hals: Oberflächlicher FK (Splitter)	S15.8	Verletzung sonst Blutgefäße in Höhe Hals
S10.92	Oberfl Verletz Hals, Teil nnbez: Blasenbildung (nichttherm)	S15.9	Verletzung nnbez Blutgefäß in Höhe Hals

S16	Verletzung von Muskeln u Sehnen in Halshöhe	S24.4	Verletzung thorakaler sympathischer Nerven
S17.0	Zerquetschung Kehlkopf u Trachea	S24.5	Verletzung sonstiger Nerven Thorax
S17.8	Zerquetschung sonstiger Teile Hals	S24.6	Verletzung eines nnbez Nervs Thorax
S17.9	Zerquetschung Hals, Teil nnbez	S24.70	Verletzung thorakales RM, Höhe nnbez
S18	Traumatische Amputation in Halshöhe	S24.71	Verletzung Rückenmark, T1
S19.7	Multiple Verletzungen Hals	S24.72	Verletzung Rückenmark, T2/T3
S20.12	So u nnbez oberfl Verletz Mamma [BDrü]: Blasenb (n therm)	S24.73	Verletzung Rückenmark, T4/T5
S20.13	So u nnbez oberfl Verl Mamma [BrDrü]: InsBiß/-stich(ungift)	S24.74	Verletzung Rückenmark, T6/T7
S20.14	So u nnbez oberfl Verl Mamma [BrDrü]: oberfl FK (Splitter)	S24.75	Verletzung Rückenmark, T8/T9
S20.32	So oberfl Verletz vordere Thoraxwand, Blasenbild (n therm)	S24.76	Verletzung Rückenmark, T10/T11
S20.33	So oberfl Verletz vord Thoraxwand, InsektBiß/-stich (ungift)	S24.77	Verletzung Rückenmark, T12
S20.34	So oberfl Verletz vordere Thoraxwand, oberfl FK (Splitter)	S25.0	Verletzung Aorta thoracica
S20.42	So oberfl Verletz hint Thoraxwand, Blasenbild (nichttherm)	S25.1	Verletzung Truncus brachiocephalicus od A subclavia
S20.43	So oberfl Verletz hint Thoraxwand, InsektBiß/-Stich (ungift)	S25.2	Verletzung V cava superior
S20.44	So oberfl Verletz hintere Thoraxwand, oberfl FK (Splitter)	S25.3	Verletzung V brachiocephalica od V subclavia
S20.82	Oberfl Verletz so u nnbez Teile Thor, Blasenbild (nichttherm)	S25.4	Verletzung von Pulmonalgefäßen
S20.83	Oberfl Verletz so u nnbez Teile Thorax, InsektBiß/-Stich (ungift)	S25.5	Verletzung von Interkostalgefäßen
S20.84	Oberfl Verletzung so u nnbez Teile Thorax, oberfl FK (Splitter)	S25.7	Verletzung mehrerer Blutgefäße Thorax
S20.85	Oberfl Verletzung sonst u nnbez Teile Thorax, Prellung	S25.8	Verletzung sonst Blutgefäße Thorax
S21.0	Offene Wunde Mamma [Brustdrüse]	S25.9	Verletzung nnbez Blutgefäß Thorax
S21.1	Offene Wunde vordere Thoraxwand	S26.0	Traumatisches Hämoperikard
S21.2	Offene Wunde hintere Thoraxwand	S26.81	Prellung Herz
S21.7	Multiple offene Wunden Thoraxwand	S26.82	Rißverletzung Herz oh Eröffnung Herzhöhle
S21.80	Nnbez offene Wunde sonstiger Teile Thorax	S26.83	Rißverletzung Herz m Eröffnung Herzhöhle
S21.83	Off Wunde (jed Teil Thorax) m Verbind zu intrathor Verletz	S26.88	Sonstige Verletzungen Herz
S21.84	Weichteilschaden I. Gr b geschl Fraktur od Lux Thorax	S26.9	Verletzung Herz, nnbez
S21.85	Weichteilschaden II. Gr b geschl Fraktur od Lux Thorax	S27.0	Traumatischer Pneumothorax
S21.86	Weichteilschaden III. Gr b geschl Fraktur od Lux Thorax	S27.1	Traumatischer Hämatothorax
S21.87	Weichteilschaden I. Gr b off Fraktur od Lux Thorax	S27.2	Traumatischer Hämatothorax
S21.88	Weichteilschaden II. Gr b off Fraktur od Lux Thorax	S27.31	Prellung u Hämatom Lunge
S21.89	Weichteilschaden III. Gr b of Fraktur od Lux Thorax	S27.32	Rißverletzung Lunge
S21.9	Offene Wunde Thorax, Teil nnbez	S27.38	Sonst u nnbez Verletzungen Lunge
S22.00	Fraktur Brustwirbel, Höhe nnbez	S27.4	Verletzung eines Bronchus
S22.01	Fraktur Brustwirbel, T1 u T2	S27.5	Verletzung Trachea, Pars thoracica
S22.02	Fraktur Brustwirbel, T3 u T4	S27.6	Verletzung Pleura
S22.03	Fraktur Brustwirbel, T5 u T6	S27.7	Multiple Verletzungen intrathorakaler Organe
S22.04	Fraktur Brustwirbel, T7 u T8	S27.81	Verletzung Zwerchfell
S22.05	Fraktur Brustwirbel, T9 u T10	S27.82	Verletzung Ductus thoracicus
S22.06	Fraktur Brustwirbel, T11 u T12	S27.83	Verletzung Ösophagus, Pars thoracica
S22.1	Multiple Frakturen Brustwirbelsäule	S27.84	Verletzung Thymus
S22.2	Fraktur Sternum	S27.88	Verletzung sonst nbez intrathorakale Organe u Strukturen
S22.31	Fraktur erste Rippe	S27.9	Verletzung eines nnbez intrathorakalen Organes
S22.32	Fraktur sonstige Rippe	S28.0	Brustkorbzerquetschung
S22.40	Rippenserienfraktur, nnbez	S28.1	Traumatische Amputation eines Teiles Thorax
S22.41	Rippenserienfraktur, m Beteiligung erste Rippe	S29.0	Verletzung von Muskeln u Sehnen in Thoraxhöhe
S22.42	Rippenserienfraktur, m Beteiligung von zwei Rippen	S29.7	Multiple Verletzungen Thorax
S22.43	Rippenserienfraktur, m Beteiligung von drei Rippen	S30.82	Blasenbild (nichttherm) Abdomen LumbosakrGeg Becken
S22.44	Rippenserienfraktur, m Beteiligung vier u mehr Rippen	S30.83	InsektBiß/-Stich (ungift) Abdomen LumbosakrGeg Becken
S22.5	Instabiler Thorax	S30.84	Oberfl FK (Splitter) Abdomen LumbosakrGegend Becken
S22.8	Fraktur sonstiger Teile knöcherner Thorax	S30.92	Blasenbild (n therm) Abd LumbosakrGeg Becken, Teil nnbez
S22.9	Fraktur knöcherner Thorax, Teil nnbez	S30.93	Insektenbiß/-stich (ungift) Abd LumbosGeg Beck, Teil nnbez
S23.0	Traumatische Ruptur thorakale Bandscheibe	S30.94	Oberfl FK (Splitter) Abd LumbosakrGeg Becken, Teil nnbez
S23.10	Luxation Brustwirbel, Höhe nnbez	S31.0	Offene Wunde Lumbosakralgegend Becken
S23.11	Luxation Brustwirbel, T1/T2 u T2/T3	S31.1	Offene Wunde Bauchdecke
S23.12	Luxation Brustwirbel, T3/T4 u T4/T5	S31.2	Offene Wunde Penis
S23.13	Luxation Brustwirbel, T5/T6 u T6/T7	S31.3	Offene Wunde Skrotum u Testes
S23.14	Luxation Brustwirbel, T7/T8 u T8/T9	S31.4	Offene Wunde Vagina u Vulva
S23.15	Luxation Brustwirbel, T9/T10 u T10/T11	S31.5	Offene Wunde sonst u nnbez äußerer Genitalorgane
S23.16	Luxation Brustwirbel, T11/T12	S31.7	Multiple offene Wunden Abdomen LumbosakrGeg Becken
S23.17	Luxation Brustwirbel, T12/L1	S31.80	Offene Wunde sonst u nnbez Teile Abdomen
S23.2	Luxation sonst u nnbez Teile Thorax	S31.83	Off Wunde (jd T Abd LumbGeg Beck) m Verb intraabd Verl
S23.3	Verstauchung u Zerrung Brustwirbelsäule	S31.84	Weichteilschaden I. Gr b geschl Fraktur od Lux LWS u Be
S23.4	Verstauchung u Zerrung Rippen u Sternum	S31.85	Weichteilschaden II. Gr b geschl Fraktur od Lux LWS u Be
S23.5	Verstauchung u Zerrung sonst u nnbez Teile Thorax	S31.86	Weichteilschaden III. Gr b geschl Fraktur od Lux LWS u Be
S24.0	Kontusion u Ödem thorakales Rückenmark	S31.87	Weichteilschaden I. Gr b off Fraktur od Lux LWS u Be
S24.10	Verletzung thorakales Rückenmark, nnbez	S31.88	Weichteilschaden II. Gr b off Fraktur od Lux LWS u Be
S24.11	Kompl QS-Verletz thorakal RM	S31.89	Weichteilschaden III. Gr b off Fraktur od Lux LWS u Be
S24.12	Inkompl QS-Verletz thorakal RM	S32.00	Fraktur Lendenwirbel, Höhe nnbez
S24.2	Verletzung Nervenwurzeln Brustwirbelsäule	S32.01	Fraktur Lendenwirbel, L1
S24.3	Verletzung peripherer Nerven Thorax	S32.02	Fraktur Lendenwirbel, L2

S32.03	Fraktur Lendenwirbel, L3	S36.18	Verletzung Gallengang
S32.04	Fraktur Lendenwirbel, L4	S36.20	Verletzung Pankreas, Teil nnbez
S32.05	Fraktur Lendenwirbel, L5	S36.21	Verletzung Pankreas, Kopf
S32.1	Fraktur Os sacrum	S36.22	Verletzung Pankreas, Körper
S32.2	Fraktur Os coccygis	S36.23	Verletzung Pankreas, Schwanz
S32.3	Fraktur Os ilium	S36.29	Verletzung Pankreas, sonst u mehrere Teile
S32.4	Fraktur Acetabulum	S36.3	Verletzung Magen
S32.5	Fraktur Os pubis	S36.40	Verletzung Dünndarm, Teil nnbez
S32.7	Mult Fx LWS u Becken	S36.41	Verletzung Duodenum
S32.81	Fraktur, Os ischium	S36.49	Verletzung sonst u mehrere Teile Dünndarm
S32.82	Fraktur, Lendenwirbelsäule u Kreuzbein, Teil nnbez	S36.50	Verletzung Dickdarm, Teil nnbez
S32.83	Fraktur, Becken, Teil nnbez	S36.51	Verletzung Colon ascendens
S32.89	Fraktur, sonst u multiple Teile Becken	S36.52	Verletzung Colon transversum
S33.0	Traumatische Ruptur einer lumbalen Bandscheibe	S36.53	Verletzung Colon descendens
S33.10	Luxation Lendenwirbel, Höhe nnbez	S36.54	Verletzung Colon sigmoideum
S33.11	Luxation Lendenwirbel, L1/L2	S36.59	Verletzung sonst u mehrere Teile Dickdarm
S33.12	Luxation Lendenwirbel, L2/L3	S36.6	Verletzung Rektum
S33.13	Luxation Lendenwirbel, L3/L4	S36.7	Verletzung mehrerer intraabdominaler Organe
S33.14	Luxation Lendenwirbel, L4/L5	S36.81	Verletzung Peritoneum
S33.15	Luxation Lendenwirbel, L5/S1	S36.82	Verletzung Mesenterium
S33.2	Luxation Iliosakral-/Sakro-Kokzygealgelenk	S36.83	Verletzung Retroperitoneum
S33.3	Luxation sonst u nnbez Teile Lendenwirbelsäule Becken	S36.88	Verletzung sonstige intraabdominale Organe
S33.4	Traumatische Symphysensprengung	S36.9	Verletzung eines nnbez intraabdominalen Organes
S33.50	Verstauchung Zerrung Lendenwirbelsäule, nnbez	S37.00	Verletzung Niere, nnbez
S33.51	Verstauchung Zerrung Junct lumbosacr u Bänder	S37.01	Prellung u Hämatom Niere
S33.6	Verstauchung Zerrung Iliosakralgelenk	S37.02	Rißverletzung Niere
S33.7	Verstauchung Zerrung so u nnbez Teile LWS Becken	S37.03	Komplette Ruptur Nierenparenchym
S34.0	Kontusion Ödem lumbales RM [Conus medullaris]	S37.1	Verletzung Harnleiter
S34.10	Kompl QS-Verletz lumbal RM	S37.20	Verletzung Harnblase, nnbez
S34.11	Inkompl QS-Verletz lumbal RM	S37.21	Prellung Harnblase
S34.18	Sonst Verletz lumbal RM	S37.22	Ruptur Harnblase
S34.2	Verletz von Nervenwurzeln Lendenwirbelsäule Kreuzbein	S37.28	Sonstige Verletzungen Harnblase
S34.30	Kompl traumat Cauda- (equina-) Synd	S37.30	Verletzung Hamröhre, nnbez
S34.31	Inkompl traumat Cauda- (equina-) Synd	S37.31	Verletzung Hamröhre, Pars membranacea
S34.38	So u nnbez Verletz Cauda equina	S37.32	Verletzung Hamröhre, Pars spongiosa
S34.4	Verletzung Plexus lumbosacralis	S37.33	Verletzung Hamröhre, Pars prostatica
S34.5	Verletz sympath Nerven Lendenw-/Kreuzbein-/Beckenreg	S37.38	Verletzung Hamröhre, sonst Teile
S34.6	Verletz ein/mehr periph Nerv Abd LumbosakrGeg Becken	S37.4	Verletzung Ovar
S34.70	Verletz lumbal RM, Höhe nnbez	S37.5	Verletzung Tuba uterina
S34.71	Verletzung Rückenmark, L1	S37.6	Verletzung Uterus
S34.72	Verletzung Rückenmark, L2	S37.7	Verletzung mehrerer Harnorgane u Beckenorgane
S34.73	Verletzung Rückenmark, L3	S37.81	Verletzung Nebenniere
S34.74	Verletzung Rückenmark, L4	S37.82	Verletzung Prostata
S34.75	Verletzung Rückenmark, L5	S37.83	Verletzung Bläschendrüse [Vesicula seminalis]
S34.76	Verletz RM, S1	S37.84	Verletzung Samenleiter
S34.77	Verletz RM, S2-S5	S37.88	Verletzung sonst Beckenorgane
S34.8	Verletz so u nnbez Nerven i Höhe Abd LumbosakrGeg Becken	S37.9	Verletzung nnbez Harnorgan od Beckenorgan
S35.0	Verletzung Aorta abdominalis	S38.0	Zerquetschung äußere Genitalorgane
S35.1	Verletzung V cava inferior	S38.1	Zerquetschung so u nnbez Teile Abd LumbosakrGeg Becken
S35.2	Verletzung Truncus coeliacus od A mesenterica	S38.2	Traumatische Amputation äußere Genitalorgane
S35.3	Verletzung V portae od V lienalis	S38.3	Traumat Abtrenn so u nnbez Teile Abd LumbosakrGeg Becken
S35.4	Verletzung von Blutgefäßen Niere	S39.0	Verletzung Muskeln Sehnen Abd LumbosakrGeg Becken
S35.5	Verletzung von Blutgefäßen Iliakalregion	S39.6	Verletz ein/mehr intraabd Org m Bet ein/mehr Beckenorg
S35.7	Verletz mehr Blutgef in Höhe Abd LumbosakrGeg Becken	S39.7	Multiple Verletzung Abdomen LumbosakrGeg Becken
S35.8	Verletzung so Blutgef in Höhe Abd LumbosakrGeg Becken	S39.80	PenisFx
S35.9	Verletzung nnbez Blutgefäß in Höhe Abd Lumbosakr Becken	S40.82	So oberfl Verletz Schulter u OA, Blasenbild (nichttherm)
S36.00	Verletzung Milz, nnbez	S40.83	So oberfl Verletz Schulter u OA, InsektBiß/-stich (ungiftig)
S36.01	Hämatom Milz	S40.84	So oberfl Verletz Schulter u Oberarm, oberfl FK (Splitter)
S36.02	Kapselriß Milz, o größeren Einriß Parenchym	S41.0	Offene Wunde Schulter
S36.03	Rißverletzung Milz m Beteiligung Parenchym	S41.1	Offene Wunde Oberarm
S36.04	Massive Parenchyrruptur Milz	S41.7	Multiple offene Wunden Schulter u Oberarm
S36.08	Sonstige Verletzungen Milz	S41.80	Nnbez offene Wunde sonst u nnbez Teile Schultergürtel
S36.10	Verletzung Leber, nnbez	S41.84	Weichteilschaden I. Gr b geschl Fraktur od Lux Oberarmes
S36.11	Prellung u Hämatom Leber	S41.85	Weichteilschaden II. Gr b geschl Fraktur od Lux Oberarm
S36.12	Rißverletzung Leber, nnbez	S41.86	Weichteilschaden III. Gr b geschl Fraktur od Lux Oberarm
S36.13	Leichte Rißverletzung Leber	S41.87	Weichteilschaden I. Gr b off Fraktur od Lux Oberarm
S36.14	Mittelschwere Rißverletzung Leber	S41.88	Weichteilschaden II. Gr b off Fraktur od Lux Oberarm
S36.15	Schwere Rißverletzung Leber	S41.89	Weichteilschaden III. Gr b off Fraktur od Lux Oberarm
S36.16	Sonstige Verletzungen Leber	S42.00	Fraktur Klavikula, Teil nnbez
S36.17	Verletzung Gallenblase	S42.01	Fraktur der Klavikula: Mediales Drittel

S42.02	Fraktur der Klavikula: Mittleres Drittel	S51.7	Multiple offene Wunden Unterarm
S42.03	Fraktur der Klavikula: Laterales Drittel	S51.80	Nnbez offene Wunde sonstiger Teile des Unterarmes
S42.09	Fraktur Klavikula, multipel	S51.84	Weichteilschaden I. Gr b geschl Fraktur od Lux Unterarm
S42.10	Fx Skapula, Teil nnbez	S51.85	Weichteilschaden II. Gr b geschl Fraktur od Lux Unterarm
S42.11	Fx Skapula, Korpus	S51.86	Weichteilschaden III. Gr b geschl Fraktur od Lux Unterarm
S42.12	Fx Skapula, Akromion	S51.87	Weichteilschaden I. Gr b off Fraktur od Lux Unterarmes
S42.13	Fx Skapula, Proc corac	S51.88	Weichteilschaden II. Gr b off Fraktur od Lux Unterarm
S42.14	Fx Skapula, Cav glen u Collum scap	S51.89	Weichteilschaden III. Gr b off Fraktur od Lux Unterarmes
S42.19	Fx Skapula, mult	S51.9	Offene Wunde Unterarm, Teil nnbez
S42.20	Fraktur, proximales Ende Humerus, Teil nnbez	S52.00	Fx prox Ende Ulna, Teil nnbez
S42.21	Fraktur, proximales Ende Humerus, Kopf	S52.01	Fx prox Ende Ulna, Olekranon
S42.22	Fraktur, proximales Ende Humerus, Collum chirurgicum	S52.02	Fx prox Ende Ulna, Proc coronid ulnae
S42.23	Fraktur, proximales Ende Humerus, Collum anatomicum	S52.09	Fx prox Ende Ulna, sonst u mult Teile
S42.24	Fraktur, proximales Ende Humerus, Tuberculum majus	S52.10	Fraktur, proximales Ende Radius, Teil nnbez
S42.29	Fraktur, proximales Ende Humerus, sonst u multiple Teile	S52.11	Fraktur, proximales Ende Radius, Kopf
S42.3	Fraktur, Humerusschaft	S52.12	Fraktur, proximales Ende Radius, Kollum
S42.40	Fraktur, distales Ende Humerus, Teil nnbez	S52.19	Fraktur, proximales Ende Radius, sonst u multiple Teile
S42.41	Fraktur, distales Ende Humerus, suprakondylär	S52.20	Fraktur, Ulnaschaft, Teil nnbez
S42.42	Fraktur, distales Ende Humerus, Epicondylus lateralis	S52.21	Fraktur, proximaler Ulnaschaft u Luxation Radiuskopf
S42.43	Fraktur, distales Ende Humerus, Epicondylus medialis	S52.30	Fraktur, Radiusschaft, Teil nnbez
S42.44	Fraktur, dist Ende Humerus, Epicondylus, Epicondyl, nnbez	S52.31	Fraktur, distaler Radiusschaft u Luxation Ulnakopf
S42.45	Fraktur, dist Ende Humerus, transkondylär (T- od Y-Form)	S52.4	Fraktur, Ulna-/Radiuschaft, kombiniert
S42.49	Fraktur, distales Ende Humerus, so u multiple Teile	S52.50	Distale Fraktur, Radius, nnbez
S42.7	Multiple Frakturen Klavikula, Skapula Humerus	S52.51	Distale Fraktur, Radius, Extensionsfraktur
S42.8	Fraktur, sonst Teile Schulter Oberarm	S52.52	Distale Fraktur, Radius, Flexionsfraktur
S42.9	Fraktur, Schultergürtel, Teil nnbez	S52.59	Distale Fraktur, Radius, sonst u multiple Teile
S43.00	Luxation, Schultergelenk [Glenohumeralgelenk], nnbez	S52.6	Distale Fraktur, Ulna Radius, kombiniert
S43.01	Luxation, Humerus nach vorne	S52.7	Multiple Frakturen, Unterarm
S43.02	Luxation, Humerus nach hinten	S52.8	Fraktur sonstiger Teile, Unterarm
S43.03	Luxation, Humerus nach unten	S52.9	Fraktur, Unterarm, Teil nnbez
S43.08	Luxation sonstige Teile Schulter	S53.0	Luxation, Radiuskopf
S43.1	Luxation, Akromioklavikulargelenk	S53.10	Luxation, sonst u nnbez Teile Ellenbogen, nnbez
S43.2	Luxation, Sternoklavikulargelenk	S53.11	Sonst u nnbez Luxation Ellenbogen, nach vorne
S43.3	Luxation sonst u nnbez Teile Schultergürtel	S53.12	Sonst u nnbez Luxation Ellenbogen, nach hinten
S43.4	Verstauchung Zerrung, Schultergelenk	S53.13	Sonst u nnbez Luxation Ellenbogen, nach medial
S43.5	Verstauchung Zerrung, Akromioklavikulargelenk	S53.14	Sonst u nnbez Luxation Ellenbogen, nach lateral
S43.6	Verstauchung Zerrung, Sternoklavikulargelenk	S53.18	Luxation, Ellenbogen, sonstige
S43.7	Verstauchung Zerrung, so u nnbez Teile Schultergürtel	S53.2	Traumatische Ruptur, Lig collaterale radiale
S44.0	Verletzung Nervus ulnaris in Höhe Oberarm	S53.3	Traumatische Ruptur, Lig collaterale ulnare
S44.1	Verletzung Nervus medianus in Höhe Oberarm	S53.40	Verstauchung Zerrung, Ellenbogen, Teil nnbez
S44.2	Verletzung Nervus radialis in Höhe Oberarm	S53.41	Verstauchung Zerrung, Ellenbogen, Lig collaterale radiale
S44.3	Verletzung Nervus axillaris	S53.42	Verstauchung Zerrung, Ellenbogen, Lig collaterale ulnare
S44.4	Verletzung Nervus musculocutaneus	S53.43	Verstauchung Zerrung, Ellenbogen, Humeroradial (-Gelenk)
S44.5	Verletzung sensibl Hautnerven in Höhe Schulter u Oberarm	S53.44	Verstauchung Zerrung, Ellenbogen, Humeroulnar (-Gelenk)
S44.7	Verletzung mehrerer Nerven in Höhe Schulter u Oberarm	S53.48	Verstauchung Zerrung, Ellenbogen, sonstige Teile
S44.8	Verletzung sonstiger Nerven in Höhe Schulter u Oberarm	S54.0	Verletzung Nervus ulnaris, in Höhe Unterarm
S44.9	Verletzung nnbez Nerv in Höhe Schulter u Oberarm	S54.1	Verletzung Nervus medianus, in Höhe Unterarm
S45.0	Verletzung A axillaris	S54.2	Verletzung Nervus radialis, in Höhe Unterarm
S45.1	Verletzung A brachialis	S54.3	Verletzung sensibler Hautnerven, in Höhe Unterarm
S45.2	Verletzung V axillaris od V brachialis	S54.7	Verletzung mehrerer Nerven, in Höhe Unterarm
S45.3	Verletzung oberfl Venen in Höhe Schulter u Oberarm	S54.8	Verletzung sonst Nerven, in Höhe Unterarm
S45.7	Verletzung mehr Blutgefäße in Höhe Schulter u Oberarm	S54.9	Verletzung nnbez Nerv, in Höhe Unterarm
S45.8	Verletzung sonst Blutgefäße in Höhe Schulter u Oberarm	S55.0	Verletzung A ulnaris, in Höhe Unterarm
S45.9	Verletzung nnbez Blutgefäß in Höhe Schulter u Oberarm	S55.1	Verletzung A radialis, in Höhe Unterarm
S46.0	Verletzung Muskeln und Sehnen Rotatorenmanschette	S55.2	Verletzung von Venen, in Höhe Unterarm
S46.1	Verletz Muskel Sehne, Caput longum M biceps brachii	S55.7	Verletzung mehrerer Blutgefäße, in Höhe Unterarm
S46.2	Verletzung Muskel Sehne, sonst Teile M biceps brachii	S55.8	Verletzung sonst Blutgefäße, in Höhe Unterarm
S46.3	Verletzung Muskel Sehne, M triceps brachii	S55.9	Verletzung eines nnbez Blutgefäßes, in Höhe Unterarm
S46.7	Verletz mehr Muskeln Sehnen in Höhe Schulter Oberarm	S56.0	Verletz Beugemuskl/-sehn, Daumen, in Höhe Unterarm
S46.8	Verletz sonst Muskeln Sehnen in Höhe Schulter Oberarm	S56.1	Verletz Beugemuskl/-sehn ein/mehr, so Finger, i Höhe UA
S46.9	Verletz nnbez Muskeln Sehnen in Höhe Schulter Oberarm	S56.2	Verletz sonst Beugemuskl/-sehn in Höhe Unterarm
S47	Zerquetschung, Schulter Oberarm	S56.3	Verletz Streck-,Abduktormusk/-sehn, Daumen, in Höhe UA
S48.0	Traumatische Amputation im Schultergelenk	S56.4	Verletz Streckmusk/-sehn ein/mehr, so Finger, in Höhe UA
S48.1	Traumatische Amputation zwischen Schulter Ellenbogen	S56.5	Verletz so Streckmusk/-sehn, in Höhe Unterarm
S48.9	Traumatische Amputation Schulter u Oberarm, Höhe nnbez	S56.7	Verletz mehrerer Muskeln Sehnen, in Höhe Unterarm
S49.7	Multiple Verletzungen, Schulter u Oberarm	S56.8	Verletz sonst u nnbez Sehnen Muskeln, in Höhe Unterarm
S50.82	So oberfl Verletz Unterarm, Blasenbildung (nichttherm)	S57.0	Zerquetschung, Ellenbogen
S50.83	So oberfl Verletz Unterarm, Insektenbiß/-stich (ungiftig)	S57.8	Zerquetschung, sonstiger Teile Unterarm
S50.84	So oberfl Verletz Unterarm, oberflächlicher FK (Splitter)	S57.9	Zerquetschung Unterarm, Teil nnbez
S51.0	Offene Wunde Ellenbogen	S58.0	Traumatische Amputation im Ellenbogengelenk

S58.1	Traumatische Amputation zw Ellenbogen u Handgelenk	S64.1	Verletzung Nervus medianus, in Höhe Handgelenk u Hand
S58.9	Traumatische Amputation am Unterarm, Höhe nnbez	S64.2	Verletzung Nervus radialis, in Höhe Handgelenk u Hand
S59.7	Multiple Verletzungen Unterarm	S64.3	Verletzung Nn digitales, Daumen
S60.82	So oberfl Verletz Handgelenk Hand, Blasenbild (nichttherm)	S64.4	Verletzung Nn digitales, sonstige Finger
S60.83	So oberfl Verletz Handgel Hand, InsektBiß/-Stich (ungiftig)	S64.7	Verletzung mehrerer Nerven, in Höhe Handgelenk u Hand
S60.84	So oberfl Verletz Handgelenk Hand, oberfl FK (Splitter)	S64.8	Verletzung sonst Nerven, in Höhe Handgelenk u Hand
S61.0	Offene Wunde ein/mehr Finger oh Schädigung Nagel	S64.9	Verletzung nnbez Nerv, in Höhe Handgelenk u Hand
S61.1	Offene Wunde ein/mehr Finger m Schädigung Nagel	S65.0	Verletzung A ulnaris, in Höhe Handgelenk u Hand
S61.7	Multiple offene Wunden Handgelenk u Hand	S65.1	Verletzung A radialis, in Höhe Handgelenk u Hand
S61.80	Nnbez offene Wunde sonst Teile Handgelenk u Hand	S65.2	Verletzung Gefäße Arcus palmaris superficialis
S61.84	Weichteilschaden I. Gr b geschl Fx od Lux Handgel u Hand	S65.3	Verletzung Gefäße Arcus palmaris profundus
S61.85	Weichteilschaden II. Gr b geschl Fx od Lux Handgel u Hand	S65.4	Verletzung ein/mehr Blutgefäße, Daumen
S61.86	Weichteilschaden III. Gr b geschl Fx od Lux Handgel u Hand	S65.5	Verletzung ein/mehr Blutgefäße, sonst Finger
S61.87	Weichteilschaden I. Gr b off Fraktur od Lux Handgel u Hand	S65.7	Verletzung mehr Blutgefäße in Höhe Handgelenk u Hand
S61.88	Weichteilschaden II. Gr b off Fraktur od Lux Handgel u Hand	S65.8	Verletzung sonst Blutgefäße in Höhe Handgelenk u Hand
S61.89	Weichteilschaden III. Gr b off Fraktur od Lux Handgel u Hand	S65.9	Verletzung nnbez Blutgefäß im Ber Handgelenk u Hand
S61.9	Offene Wunde Handgelenk u Hand, Teil nnbez	S66.0	Verletz Ig BeugMusk Sehn Daumen, i Höhe Handgel Hand
S62.0	Fraktur, Os scaphoideum, Hand	S66.1	Verletz Beugemuskl/-sehn so Finger, i Höhe Handgel Hand
S62.10	Fraktur, Handwurzelknochen, nnbez	S66.2	Verletz Streckmusk/-sehn Daumen, i Höhe Handgel Hand
S62.11	Fraktur, Os lunatum	S66.3	Verletz Streckmusk/-sehn so Finger, i Höhe Handgel Hand
S62.12	Fraktur, Os triquetrum	S66.4	Verletz kz Muskel Sehn Daumen, i Höhe Handgel Hand
S62.13	Fraktur, Os pisiforme	S66.5	Verletz kz Muskel Sehn so Finger, i Höhe Handgel Hand
S62.14	Fraktur, Os trapezium	S66.6	Verletz mehr Beugemuskl/-sehn, i Höhe Handgelenk Hand
S62.15	Fraktur, Os trapezoideum	S66.7	Verletz mehr Streckmusk/-sehn, i Höhe Handgelenk Hand
S62.16	Fraktur, Os capitatum	S66.8	Verletzung so Muskeln Sehnen, i Höhe Handgelenk Hand
S62.17	Fraktur, Os hamatum	S66.9	Verletzung nnbez Muskel Sehne in Höhe Handgelenk Hand
S62.19	Fraktur sonstiger oder mehrerer Handwurzelknochen	S67.0	Zerquetschung Daumen ein/mehr sonstiger Finger
S62.20	Fraktur 1. Mittelhandknochen, Teil nnbez	S67.8	Zerquetschung sonst u nnbez Teile Handgelenk Hand
S62.21	Fraktur 1. Mittelhandknochen, Basis	S68.0	Traumatische Amputation Handgelenk (komplett) (partiell)
S62.22	Fraktur 1. Mittelhandknochen, Schaft	S68.1	Traumat Amput so einzel Finger (komplett) (partiell)
S62.23	Fraktur 1. Mittelhandknochen, Kollum	S68.2	Isol traumat Amputat zwei/mehr Finger (komplett) (partiell)
S62.24	Fraktur 1. Mittelhandknochen, Kopf	S68.3	Komb traumat Amput (Teile) ein/mehr Fing and T HdGel/Hd
S62.30	Fraktur sonst Mittelhandknochen: Teil nnbez	S68.4	Traumatische Amputation Hand, in Höhe Handgelenk
S62.31	Fraktur eines sonstigen Mittelhandknochen: Basis	S68.8	Traumatische Amputation sonst Teile Handgelenk Hand
S62.32	Fraktur eines sonstigen Mittelhandknochen: Schaft	S68.9	Traumatische Amputation an Handgelenk Hand, Höhe nnbez
S62.33	Fraktur eines sonstigen Mittelhandknochen: Kollum	S69.7	Multiple Verletzung Handgelenk Hand
S62.34	Fraktur eines sonstigen Mittelhandknochen: Kopf	S70.82	So oberfl Verletz Hüfte u OS, Blasenbild (nichttherm)
S62.4	Multiple Frakturen Mittelhandknochen	S70.83	So oberfl Verletz Hüfte u OS, Insektenbiß/-stich (ungiftig)
S62.50	Fraktur Daumen, Teil nnbez	S70.84	So oberfl Verletz Hüfte u OS, oberfl FK (Splitter)
S62.51	Fraktur Daumen, proximale Phalanx	S70.9	Oberfl Verletzung Hüfte u OS, nnbez
S62.52	Fraktur Daumen, distale Phalanx	S71.0	Offene Wunde Hüfte
S62.60	Fraktur eines sonstigen Fingers, Teil nnbez	S71.1	Offene Wunde Oberschenkel
S62.61	Fraktur eines sonst Fingers, proximale Phalanx	S71.7	Multiple offene Wunden Hüfte u OS
S62.62	Fraktur eines sonstigen Fingers, mittlere Phalanx	S71.80	Offene Wunde sonst u nnbez Teile Beckengürtel
S62.63	Fraktur eines sonstigen Fingers, distale Phalanx	S71.84	Weichteilschaden I. Gr b geschl Fx od Lux Hüfte u Obersch
S62.7	Multiple Frakturen Finger	S71.85	Weichteilschaden II. Gr b geschl Fx od Lux Hüfte u Obersch
S62.8	Fraktur sonst u nnbez Teile Handgelenk u Hand	S71.86	Weichteilschaden III. Gr b geschl Fx od Lux Hüfte u Obersch
S63.00	Luxation Handgelenk, Teil nnbez	S71.87	Weichteilschaden I. Gr b off Fraktur od Lux Hüfte u Obersch
S63.01	Luxation Handgelenk, Radioulnar (-Gelenk)	S71.88	Weichteilschaden II. Gr b off Fraktur od Lux Hüfte u Obersch
S63.02	Luxation Handgelenk, Radiokarpal (-Gelenk)	S71.89	Weichteilschaden III. Gr b off Fraktur od Lux Hüfte u Obersch
S63.03	Luxation Handgelenk, Mediokarpal (-Gelenk)	S72.00	Schenkelhalsfraktur, Teil nnbez
S63.04	Luxation Handgelenk, Karpometakarpal (-Gelenk)	S72.01	SchenkelhalsFx, intrakaps
S63.08	Luxation Handgelenk, sonstige	S72.02	Schenkelhalsfraktur, (proxim) Epiphyse, Epiphysenlösung
S63.10	Luxation Finger, Teil nnbez	S72.03	Schenkelhalsfraktur, subkapital
S63.11	Luxation Finger, Metakarpophalangeal (-Gelenk)	S72.04	Schenkelhalsfraktur, mediozervikal
S63.12	Luxation Finger, Interphalangeal (-Gelenk)	S72.05	Schenkelhalsfraktur, Basis
S63.2	Multiple Luxationen Finger	S72.08	Schenkelhalsfraktur, sonst Teile
S63.3	Traumatische Ruptur, Bänder Handgelenk Handwurzel	S72.10	Trochantäre Femurfraktur, nnbez
S63.4	Traumat Ruptur, Bänder Finger MCP-/InterphalGelenk	S72.11	Intertrochantäre Femurfraktur
S63.50	Verstauchung Zerrung Handgelenk, Teil nnbez	S72.2	Subtrochantäre Femurfraktur
S63.51	Verstauchung Zerrung Handgelenk, Karpal (-Gelenk)	S72.3	Fraktur Femurschaft
S63.52	Verstauchung Zerr Handgel, Radiokarpal (-Band) (-Gelenk)	S72.40	Distale Fraktur Femur, Teil nnbez
S63.53	Verstauchung Zerr Handgel, Karpometakarpal (-Gelenk)	S72.41	Distale Fraktur Femur, Condylus (lateralis) (medialis)
S63.58	Verstauchung Zerrung Handgelenk, sonst Teile	S72.42	Distale Fraktur Femur, Epiphyse, Epiphysenlösung
S63.60	Verstauchung Zerrung ein/mehr Finger, Teil nnbez	S72.43	Distale Fraktur Femur, suprakondylär
S63.61	Verstauch Zerr ein/mehr Finger, Metakarpophal(-Gelenk)	S72.44	Distale Fraktur Femur, interkondylär
S63.62	Verstauch Zerr ein/mehr Finger, Interphalangeal (-Gelenk)	S72.7	Multiple Frakturen Femur
S63.68	Verstauchung Zerrung ein/mehr Finger, sonst Teile	S72.8	Frakturen sonstiger Teile, Femur
S63.7	Verstauchung Zerrung sonst u nnbez Teile Hand	S72.9	Fraktur Femur, Teil nnbez
S64.0	Verletzung Nervus ulnaris, in Höhe Handgelenk u Hand	S73.00	Luxation Hüfte, nnbez

S73.01	Luxation Hüfte, nach posterior	S83.2	Meniskusriß, akut
S73.02	Luxation Hüfte, nach anterior	S83.3	Riß Kniegelenknorpel, akut
S73.08	Luxation Hüfte, sonstige	S83.40	Verstauchung Zerrung Kniegelenk, nnbez Seitenband
S73.10	Verstauchung u Zerrung Hüftgelenk, Teil nnbez	S83.41	Verstauch u Zerr Kniegel: Distors fibul Seitenbd [Außenbd]
S73.11	Verstauchung u Zerrung Hüftgelenk, iliofemoral (Band)	S83.42	Verstauch u Zerr Kniegel: Distors tibial Seitenbd [Innenbd]
S73.12	Verstauchung u Zerrung Hüftgelenk, ischiokapsulär (Band)	S83.43	Verstauch u Zerr Kniegel: Riss fibul Seitenband [Außenband]
S73.18	Verstauchung u Zerrung Hüftgelenk, sonst Teile	S83.44	Verstauch u Zerr Kniegel: Riss tibial Seitenband [Innenband]
S74.0	Verletzt Nervus ischiadicus, in Höhe Hüfte u Oberschenkel	S83.50	Verstauchung Zerrung Kniegelenk, nnbez Kreuzband
S74.1	Verletzung Nervus femoralis, in Höhe Hüfte u Oberschenkel	S83.51	Verstauch Zerrung Kniegelenk, Distorsion vord Kreuzband
S74.2	Verletzung sensibler Hautnerven, in Höhe Hüfte u OS	S83.52	Verstauch Zerrung Kniegelenk, Distorsion hint Kreuzband
S74.7	Verletzt mehrerer Nerven, in Höhe Hüfte u Oberschenkel	S83.53	Verstauch Zerrung Kniegelenk, Riß vord Kreuzband
S74.8	Verletzung sonst Nerven, in Höhe Hüfte u Oberschenkel	S83.54	Verstauch Zerrung Kniegelenk, Riß hint Kreuzband
S74.9	Verletzung nnbez Nerv, in Höhe Hüfte u Oberschenkel	S83.6	Verstauchung Zerrung sonst u nnbez Teile Knie
S75.0	Verletzung A femoralis	S83.7	Verletzung mehrerer Strukturen Knie
S75.1	Verletzung V femoralis, in Höhe Hüfte Oberschenkel	S84.0	Verletzung N tibialis in Höhe Unterschenkel
S75.2	Verletzt V saphena magna, in Höhe Hüfte u Oberschenkel	S84.1	Verletzung N peroneus in Höhe Unterschenkel
S75.7	Verletzt mehr Blutgefäße, in Höhe Hüfte u Oberschenkel	S84.2	Verletzung sensibler Hautnerven in Höhe Unterschenkel
S75.8	Verletzt sonst Blutgefäße, in Höhe Hüfte u Oberschenkel	S84.7	Verletzung mehr Nerven in Höhe Unterschenkel
S75.9	Verletzt nnbez Blutgefäß, in Höhe Hüfte u Oberschenkel	S84.8	Verletzung sonst Nerven in Höhe Unterschenkel
S76.0	Verletzung Muskeln u Sehnen Hüfte	S84.9	Verletzung nnbez Nerv in Höhe Unterschenkel
S76.1	Verletzung Muskel u Sehne M quadriceps femoris	S85.0	Verletzung A poplitea
S76.2	Verletzung Muskeln u Sehnen, Adduktorengruppe OS	S85.1	Verletzung A tibialis (anterior) (posterior)
S76.3	Verletzt Muskeln u Sehnen post Muskelgruppe, in Höhe OS	S85.2	Verletzung A peronea
S76.4	Verletzung sonst u nnbez Muskeln Sehnen in Höhe OS	S85.3	Verletzung V saphena magna in Höhe Unterschenkel
S76.7	Verletzung mehr Muskeln Sehnen, in Höhe Hüfte OS	S85.4	Verletzung V saphena parva in Höhe Unterschenkel
S77.0	Zerquetschung Hüfte	S85.5	Verletzung V poplitea
S77.1	Zerquetschung Oberschenkel	S85.7	Verletzung mehr Blutgefäße in Höhe Unterschenkel
S77.2	Zerquetschung m Beteiligung Hüfte Oberschenkel	S85.8	Verletzung sonst Blutgefäße in Höhe Unterschenkel
S78.0	Traumatische Amputation im Hüftgelenk	S85.9	Verletzung nnbez Blutgefäß in Höhe Unterschenkel
S78.1	Traumatische Amputation zwischen Hüfte u Knie	S86.0	Verletzung Achillessehne
S78.9	Traumatische Amputation an Hüfte OS, Höhe nnbez	S86.1	Verletzt so Muskel/Sehnen posterior Muskelgr in Höhe OS
S79.7	Multiple Verletzung Hüfte Oberschenkel	S86.2	Verletzt Muskel/Sehn ant Muskelgr i Höhe Unterschenkel
S80.82	So oberfl Verletzt Unterschenkel, Blasenbild (nichttherm)	S86.3	Verletzt Muskel/Sehn peron Muskelgr i Höhe Unterschenkel
S80.83	So oberfl Verletzt Unterschenkel, InsektBiß/-Stich (ungiftig)	S86.7	Verletzt mehr Muskeln Sehnen in Höhe Unterschenkel
S80.84	So oberfl Verletzt Unterschenkel, oberfl FK (Splitter)	S86.8	Verletzt sonst Muskeln Sehnen in Höhe Unterschenkel
S81.0	Offene Wunde Knie	S86.9	Verletzt nnbez Muskel Sehne in Höhe Unterschenkel
S81.7	Multiple offene Wunden Unterschenkel	S87.0	Zerquetschung Knie
S81.80	Nnbez offene Wunde sonstiger Teile Unterschenkel	S87.8	Zerquetschung sonst u nnbez Teile Unterschenkel
S81.84	Weichteilschaden I. Gr b geschl Fx od Lux Unterschenkels	S88.0	Traumatische Amputation im Kniegelenk
S81.85	Weichteilschaden II. Gr b geschl Fx od Lux Unterschenkel	S88.1	Traumatische Amputation zw Knie oberem Sprunggelenk
S81.86	Weichteilschaden III. Gr b geschl Fx od Lux Unterschenkel	S88.9	Traumatische Amputation am Unterschenkel, Höhe nnbez
S81.87	Weichteilschaden I. Gr b off Fraktur od Lux Unterschenkels	S89.7	Multiple Verletzungen Unterschenkel
S81.88	Weichteilschaden II. Gr b off Fraktur od Lux Unterschenkels	S90.82	So oberfl Verletzt Knöchelreg Fuß, Blasenbild (nichttherm)
S81.89	Weichteilschaden III. Gr b off Fraktur od Lux Unterschenkel	S90.83	So oberfl Verletzt Knöchelreg Fuß, InsektBiß/-Stich (ungift)
S81.9	Offene Wunde Unterschenkel, Teil nnbez	S90.84	So oberfl Verletzt Knöchelregion Fuß, oberfl FK (Splitter)
S82.0	Fraktur Patella	S91.0	Offene Wunde Knöchelregion
S82.11	Fraktur proximales Ende Tibia, m Fraktur Fibula (jeder Teil)	S91.1	Offene Wunde ein/mehr Zehen oh Schädigung Nagel
S82.18	Fraktur proximales Ende Tibia, sonstige	S91.2	Offene Wunde ein/mehr Zehen m Schädigung Nagel
S82.21	Fraktur Tibiaschaft, m Fraktur der Fibula (jeder Teil)	S91.3	Offene Wunde sonstiger Teile Fuß
S82.28	Fraktur Tibiaschaft, sonstige	S91.7	Multiple offene Wunden Knöchelregion Fuß
S82.31	Distale Fraktur Tibia, m Fraktur Fibula (jeder Teil)	S91.80	Off Wunde sonst Teil Knöchelreg/Fuß
S82.38	Distale Fraktur Tibia, sonstige	S91.84	Weichteilschaden I. Gr b geschl Fraktur od Luxation Fuß
S82.40	Fraktur Fibula, isoliert, Teil nnbez	S91.85	Weichteilschaden II. Gr b geschl Fraktur od Luxation Fuß
S82.41	Fraktur Fibula, isoliert, proximales Ende	S91.86	Weichteilschaden III. Gr b geschl Fraktur od Luxation Fuß
S82.42	Fraktur Fibula, isoliert, Schaft	S91.87	Weichteilschaden I. Gr b off Fraktur od Luxation Fuß
S82.49	Fraktur Fibula, isoliert, multipel	S91.88	Weichteilschaden II. Gr b off Fraktur od Luxation Fuß
S82.5	Fraktur Innenknöchel	S91.89	Weichteilschaden III. Gr b off Fraktur od Luxation Fuß
S82.6	Fraktur Außenknöchel	S92.0	Fraktur Kalkaneus
S82.7	Multiple Frakturen Unterschenkel	S92.1	Fraktur Talus
S82.81	Bimalleolarfraktur	S92.20	Fraktur, ein/mehr sonst Fußwurzelknochen, nnbez
S82.82	Trimalleolarfraktur	S92.21	Fraktur, Os naviculare pedis
S82.88	Frakturen sonstiger Teile Unterschenkel	S92.22	Fraktur, Os cuboideum
S82.9	Fraktur Unterschenkel, Teil nnbez	S92.23	Fraktur, Os cuneiforme (intermedium) (laterale) (mediale)
S83.0	Luxation Patella	S92.28	Fraktur, sonstige Fußwurzelknochen
S83.10	Luxation Kniegelenk, nnbez	S92.3	Fraktur Mittelfußknochen
S83.11	Luxation Kniegelenk, Luxation prox Tibia nach anterior	S92.4	Fraktur Großzehe
S83.12	Luxation Kniegelenk, Luxation prox Tibia nach posterior	S92.5	Fraktur sonstige Zehe
S83.13	Luxation Kniegelenk, Luxation prox Tibia nach medial	S92.7	Multiple Frakturen Fuß
S83.14	Luxation Kniegelenk, Luxation prox Tibia nach lateral	S92.9	Fraktur Fuß, nnbez
S83.18	Luxation Kniegelenk, sonstige	S93.0	Luxation oberes Sprunggelenk

S93.10	Luxation ein/mehr Zehen, nnbez	T02.90	Multiple Frakturen, nnbez, geschlossen od onA
S93.11	Luxation ein/mehr Zehen, Metatarsophal (-Gelenk)	T02.91	Multiple Frakturen, nnbez, offen
S93.12	Luxation ein/mehr Zehen, Interphalangeal (-Gelenk)	T03.0	Luxation Verstauchung Zerrung m Bet Kopf u Hals
S93.2	Traumatische Ruptur Bänder in Höhe OSG Fuß	T03.1	Lux Verstauch Zerr m Bet Thor Lumbos od Thor Becken
S93.30	Luxation sonst u nnbez Teile Fuß, Teil nnbez	T03.2	Lux Verstauch Zerr m Bet mehr Reg obere Extremität
S93.31	Luxation so u nnbez Teil Fuß, Fußwurzel(-Knoch), Gelenk nnbez	T03.3	Lux Verstauch Zerr m Bet mehr Reg untere Extremität
S93.32	Luxation sonst u nnbez Teile Fuß, Mediotarsal (-Gelenk)	T03.4	Lux Verstauch Zerr m Bet mehr Reg obere/untere Extr
S93.33	Luxation sonst u nnbez Teile Fuß, Tarsometatarsal (-Gelenk)	T03.8	Lux Verstauch Zerr m Bet so Komb von Körperregionen
S93.34	Lux so u nnbez Teil Fuß, Metatarsal(-Knochen), Gelenk nnbez	T03.9	Multiple Luxationen Verstauchungen Zerrungen nnbez
S93.38	Luxation sonst u nnbez Teile Fuß, sonst	T04.0	Zerquetschungen m Beteiligung von Kopf u Hals
S93.40	Verstauchung Zerrung OSG, Teil nnbez	T04.1	Zerquetsch m Bet Thor Abd, Thor Lumbos od Thor Becken
S93.41	Verstauchung Zerrung OSG, Lig deltoideum	T04.2	Zerquetsch m Bet mehr Regionen obere Extremität(en)
S93.42	Verstauchung Zerrung OSG, Lig calcaneofibulare	T04.3	Zerquetsch m Bet mehr Regionen untere Extremität(en)
S93.43	Verstauchung Zerrung OSG, Lig tibiofib (ant) (post), dist	T04.4	Zerquetsch m Bet mehr Reg obere/untere Extremitäten
S93.48	Verstauchung Zerrung OSG, sonst Teile	T04.7	Zerquetsch m Bet Th/Abd/Ex, Th/Lumbos/Extr od Th/Be/Ex
S93.5	Verstauchung Zerrung ein/mehr Zehen	T04.8	Zerquetsch m Bet sonst Kombinat von Körperregionen
S93.6	Verstauchung Zerrung sonst u nnbez Teile Fuß	T04.9	Multiple Zerquetschungen, nnbez
S94.0	Verletzung Nervus plantaris lateralis	T05.0	Traumatische Amputation beider Hände
S94.1	Verletzung Nervus plantaris medialis	T05.1	Traumat Amput Hand u and Arm [jede Höhe, ausg Hand]
S94.2	Verletzung Nervus peroneus prof in Höhe Knöchel Fuß	T05.2	Traumatische Amputation beider Arme [jede Höhe]
S94.3	Verletzung sensibler Hautnerven in Höhe Knöchel Fuß	T05.3	Traumatische Amputation beider Füße
S94.7	Verletzung mehr Nerven in Höhe Knöchel Fuß	T05.4	Traumat Amputat Fuß u and Bein [jede Höhe, ausg Fuß]
S94.8	Verletzung sonst Nerven in Höhe Knöchel Fuß	T05.5	Traumatische Amputation beider Beine [jede Höhe]
S94.9	Verletzung nnbez Nerv in Höhe Knöchel Fuß	T05.6	Traumat Amputat Arme Beine, in jed Kombinat [jed Höhe]
S95.0	Verletzung A dorsalis pedis	T05.8	Traumat Amputat m Bet so Kombinat von Körperregionen
S95.1	Verletzung A plantaris pedis	T05.9	Multiple traumatische Amputationen, nnbez
S95.2	Verletzung Venen Fußrücken	T06.0	Komb Verletz Gehirn Hirnnerven Nerven RM in Halshöhe
S95.7	Verletz mehr Blutgefäße in Höhe Knöchel Fuß	T06.1	Verletzung Nerven RM m Bet mehr sonst Körperregionen
S95.8	Verletz sonst Blutgefäße in Höhe Knöchel Fuß	T06.2	Verletzung Nerven m Bet mehr Körperregionen
S95.9	Verletz eines nnbez Blutgefäßes in Höhe Knöchel Fuß	T06.3	Verletzung Blutgefäße m Bet mehr Körperregionen
S96.0	Verletz Ig Beugemuskel Zehen in Höhe Knöchel Fuß	T06.4	Verletzung Muskeln Sehnen m Bet mehr Körperregionen
S96.1	Verletz Ig Streckmuskeln Zehen in Höhe Knöchel Fuß	T06.5	Verletz m Bet intrathor/-abd Org od intrathor u Beckenorg
S96.2	Verletz kurze Muskeln Sehnen in Höhe Knöchel Fuß	T06.8	Sonst nbez Verletzungen m Bet mehrerer Körperregionen
S96.7	Verletz mehr Muskeln Sehnen in Höhe Knöchel Fuß	T08.0	Fraktur WS, Höhe nnbez, geschlossen od onA
S96.8	Verletz sonst Muskeln Sehnen in Höhe Knöchel Fuß	T08.1	Fraktur Wirbelsäule, Höhe nnbez, Offen
S96.9	Verletz nnbez Muskel/Sehne in Höhe Knöchel Fuß	T09.1	Offene Wunde des Rumpfes, Höhe nnbez
S97.0	Zerquetschung OSG	T09.2	Lux Verstauch Zerrung nnbez Gelenke u Bänder Rumpf
S97.1	Zerquetschung ein/mehr Zehen	T09.3	Verletzung Rückenmark, Höhe nnbez
S97.8	Zerquetschung sonst Teile OSG Fuß	T09.4	Verletz nnbez Nerven Nervenwurzeln u Plexus im Ber Rumpf
S98.0	Traumatische Amputation Fuß in Höhe OSG	T09.5	Verletzung nnbez Muskeln Sehnen Rumpf
S98.1	Traumatische Amputation einzelne Zehe	T09.6	Traumatische Amputation Rumpf, Höhe nnbez
S98.2	Traumatische Amputation von zwei od mehr Zehen	T10.0	Fraktur obere Extremität, Höhe nnbez, geschl od onA
S98.3	Traumatische Amputation sonst Teile Fuß	T10.1	Fraktur obere Extremität, Höhe nnbez, offen
S98.4	Traumatische Amputation am Fuß, Höhe nnbez	T11.1	Offene Wunde obere Extremität, Höhe nnbez
S99.7	Multiple Verletzung Knöchelregion Fuß	T11.2	Lux Verstauch Zerr nnbez Gelenk u Band ob Extr, Höhe nnbez
T01.0	Offene Wunde m Beteiligung von Kopf u Hals	T11.3	Verletzung nnbez Nerv obere Extremität, Höhe nnbez
T01.1	Off Wunden m Bet Thorax u Abd/Lumbosakr/Geg/Becken	T11.4	Verletzung nnbez Blutgefäß obere Extremität, Höhe nnbez
T01.2	Offene Wunden m Bet mehr Regionen obere Extremität(en)	T11.5	Verletzung nnbez(m)(r) Muskel Sehne ob Extr, Höhe nnbez
T01.3	Offene Wunden m Bet mehr Regionen untere Extremität(en)	T11.6	Traumatische Amputation obere Extremität, Höhe nnbez
T01.6	Offene Wunden m Bet mehr Reg obere/untere Extremitäten	T12.0	Fx untere Extremität, Höhe nnbez, geschlossen od onA
T01.8	Offene Wunden an sonst Kombinat von Körperregionen	T12.1	Fraktur unteren Extremität, Höhe nnbez, offen
T01.9	Multiple offene Wunden, nnbez	T13.1	Offene Wunde untere Extremität, Höhe nnbez
T02.00	Frakturen m Betteilg von Kopf u Hals, geschlossen od onA	T13.2	Lux Verstauch Zerr nnbez Gelenk u Band unt Extr, Höhe nnbez
T02.01	Frakturen m Betteilg von Kopf u Hals, offen	T13.3	Verletz nnbez Nerv untere Extremität, Höhe nnbez
T02.10	Fx m Betteilg Thor LumbosGeg od Thor Becken, geschl od onA	T13.4	Verletz nnbez Blutgefäß untere Extremität, Höhe nnbez
T02.11	Fx m Betteilg Thor LumbosGeg od Thor Becken, offen	T13.5	Verletz nnbez(m)(r) Muskel Sehne untere Extr, Höhe nnbez
T02.20	Fx m Betteilg mehr Reg ob Extremität, geschlossen od onA	T13.6	Traumatische Amputation untere Extremität, Höhe nnbez
T02.21	Frakturen m Betteilg mehr Regionen obere Extremität, offen	T14.1	Offene Wunde an einer nnbez Körperregion
T02.30	Fx m Betteilg mehr Reg unt Extremität, geschl od onA	T14.20	Fraktur an nnbez Körperregion, geschlossen od onA
T02.31	Frakturen m Betteilg mehr Regionen untere Extremität, offen	T14.21	Fraktur an nnbez Körperregion, offen
T02.40	Fx m Betteilg mehr Reg beider ob Extremität, geschl od onA	T14.3	Luxation Verstauchung Zerrung an nnbez Körperregion
T02.41	Frakturen m Bet mehr Reg beider ob Extremitäten, offen	T14.4	Verletzung ein/mehr Nerven an nnbez Körperregion
T02.50	Fx m Bet mehr Reg beider unt Extremitäten, geschl od onA	T14.5	Verletzung ein/mehr Blutgefäße an nnbez Körperregion
T02.51	Frakturen m Bet mehr Reg beider unt Extremitäten, offen	T14.6	Verletzung Muskeln u Sehnen an nnbez Körperregion
T02.60	Fx m Bet mehr Reg obere/untere Extr, geschl od onA	T14.7	Zerquetsch u traumatische Amputation nnbez Körperregion
T02.61	Fx m Bet mehr Reg obere/untere Extr, offen	T74.0	Vernachlässigen od Imstichlassen
T02.70	Fx m Bet Thor Lumbos Extr od Thor Beck Extr, geschl/onA	T74.1	Körperlicher Mißbrauch
T02.71	Fx m Bet Thor Lumbos Extr od Thor Beck Extr, offen	T74.2	Sexueller Mißbrauch
T02.80	Fx m Bet sonst Kombinat Körperreg, geschl od onA	T74.3	Psychischer Mißbrauch
T02.81	Frakturen m Bet so Kombinat Körperregionen, offen	T74.8	Sonstige Formen Mißbrauch von Personen

T74.9	Mißbrauch von Personen, nnbez	T90.4	Folgen Verletzung Auge u Orbita
T79.0	Luftembolie (traumatisch)	T90.8	Folgen sonst nbez Verletzungen Kopf
T79.1	Fettembolie (traumatisch)	T90.9	Folgen nnbez Verletzung Kopf
T79.2	Traumatisch bedingte sekund od rezidiv Blutung	T91.4	Folgen Verletzung intrathorakale Organe
T79.3	Posttraumatische Wundinfektion, aonkl	T91.8	Folgen sonst nbez Verletzung Hals u Rumpf
T79.4	Traumatischer Schock	T91.9	Folgen nnbez Verletzung Hals u Rumpf
T79.5	Traumatische Anurie	T92.9	Folgen nnbez Verletzung obere Extremität
T79.6	Traumatische Muskelschämie	T93.9	Folgen einer nnbez Verletzung untere Extremität
T79.7	Traumatisches subkutanes Emphysem	T94.1	Folgen Verletzungen nnbez Körperregionen
T79.8	Sonstige Frühkomplikationen Trauma	T96	Folgen Vergiftung d AM/Drogen/biolog aktive Subst
T79.9	Nnbez Frühkomplikation Trauma	T97	Folgen tox Wirkungen von vorwieg nicht med verwend Subst
T89.00	Komplikationen offene Wunde, nnbez	T98.0	Folgen Auswirkungen FK in natürlichen Körperöffnungen
T89.01	Komplikationen offene Wunde, FK (m/oh Infektion)	T98.1	Folgen sonst u nnbez Schäden d äußere Ursachen
T89.02	Komplikationen offene Wunde, Infektion	T98.2	Folgen bestimmter Frühkomplikationen Trauma
T89.03	Komplikationen offene Wunde, sonst	T98.3	Folgen Komplik b chir Eingriffen u med Behandl, aonkl

Diagnose W61-2

S02.1	Schädelbasisfraktur	S35.4	Verletzung von Blutgefäßen Niere
S06.6	Traumatische subarachnoidale Blutung	S36.03	Rißverletzung Milz m Beteiligung Parenchym
S12.0	Fraktur 1. Halswirbel	S36.04	Massive Parenchymruptur Milz
S12.1	Fraktur 2. Halswirbel	S37.02	Rißverletzung Niere
S22.1	Multiple Frakturen Brustwirbelsäule	S37.03	Komplette Ruptur Nierenparenchym
S22.5	Instabiler Thorax		

ADRGs 901, 902**OR-Prozeduren ohne Bezug**

OR-Prozeduren ohne Bezug

DRGs 901A, 901B, 901C, 901D, 902Z

MDC 21B

Verletzungen, Vergiftungen
und toxische Wirkungen von
Drogen und Medikamenten

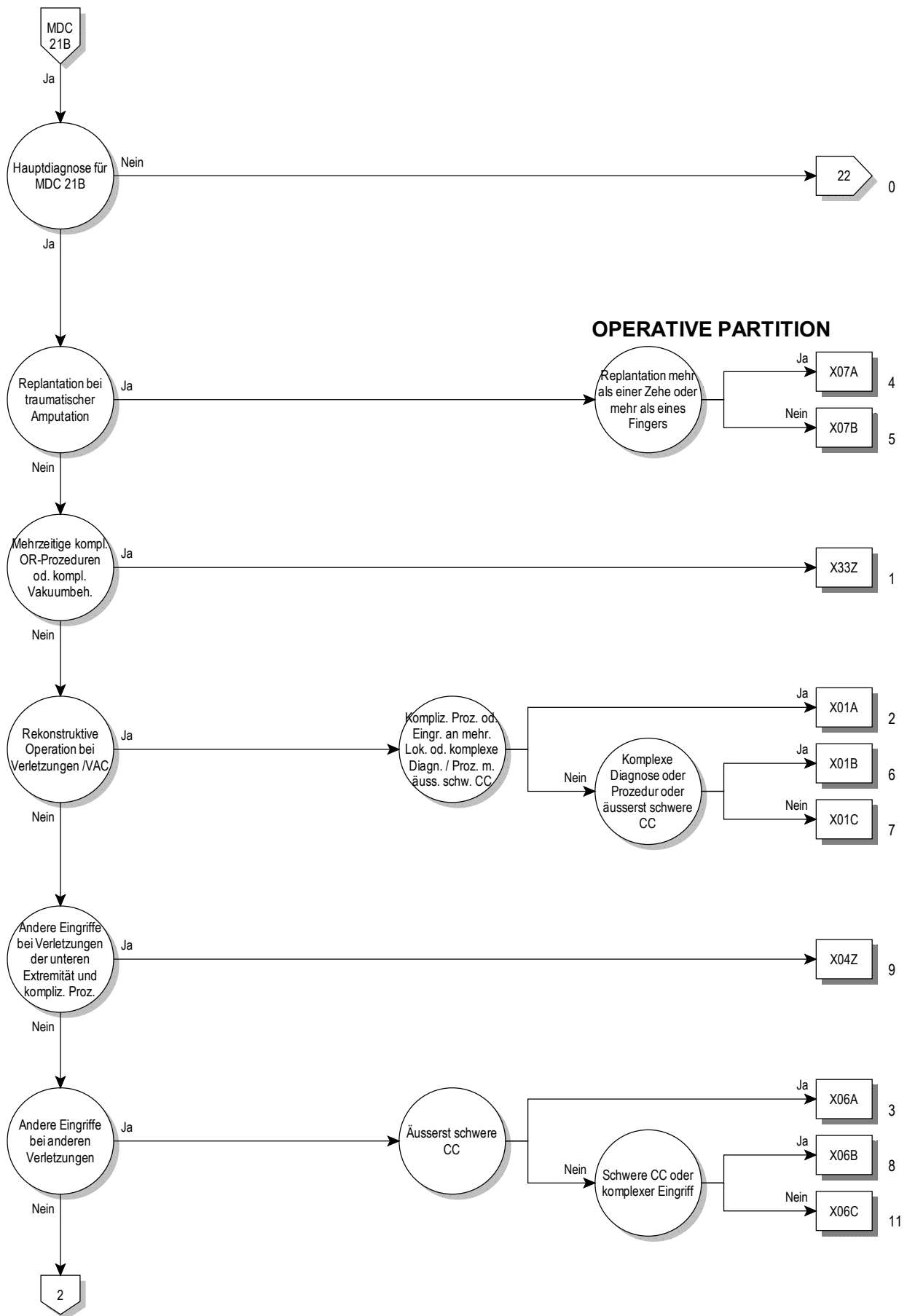

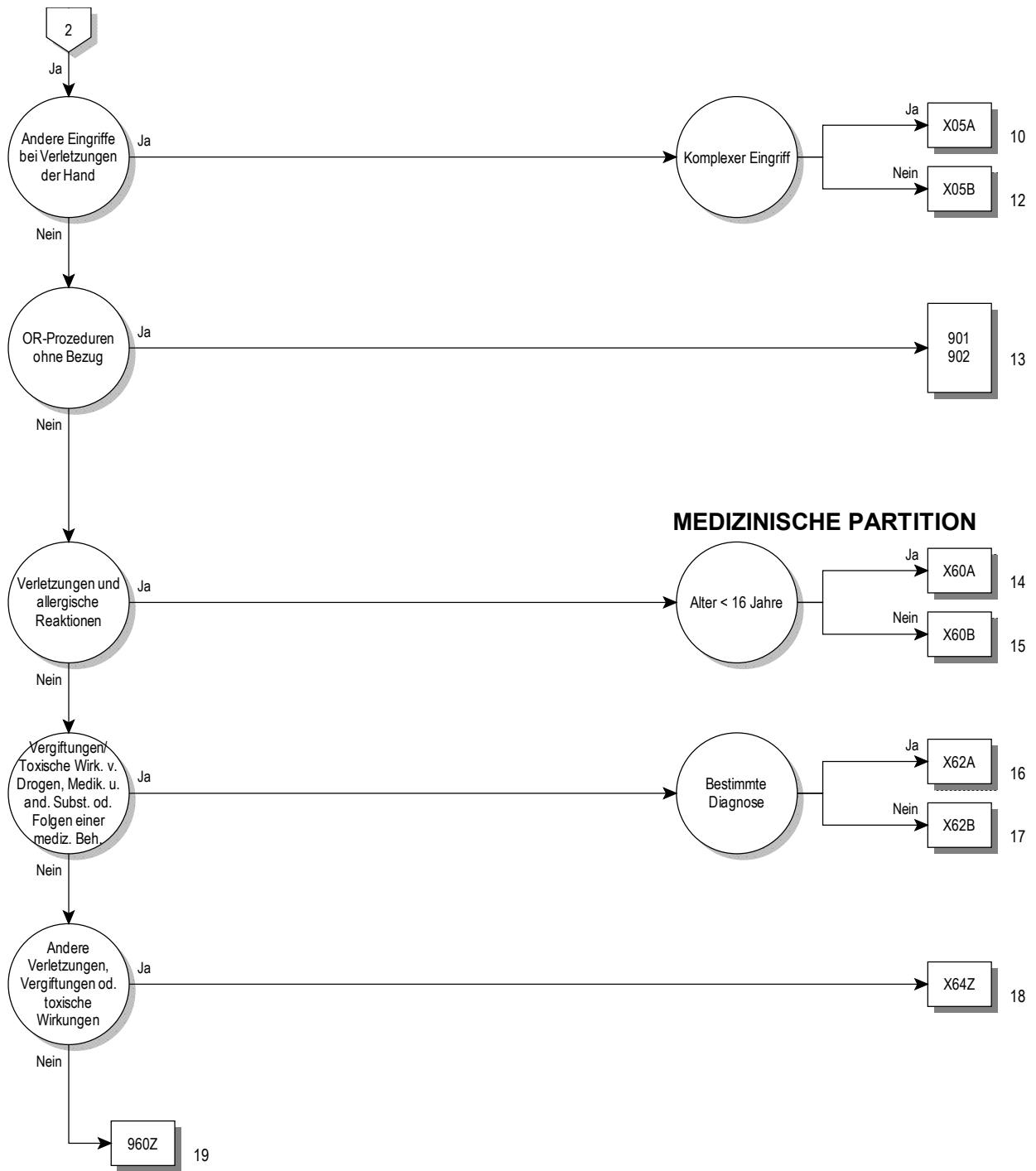

Entscheidungslogik MDC 21B

Hauptdiagnose in Tabelle MDC21B-0

Hauptdiagnose für MDC 21B (MDC21B-0)

M10.10	Bleigicht, mehrere Lokalisationen	S15.00	Verletzung A carotis, Teil nnbez
M10.11	Bleigicht Schulterregion	S15.01	Verletzung A carotis communis
M10.12	Bleigicht Oberarm	S15.02	Verletzung A carotis externa
M10.13	Bleigicht Unterarm	S15.03	Verletzung A carotis interna
M10.14	Bleigicht Hand	S15.1	Verletzung A vertebralis
M10.15	Bleigicht Beckenregion/Oberschenkel	S15.2	Verletzung V jugularis externa
M10.16	Bleigicht Unterschenkel	S15.3	Verletzung V jugularis interna
M10.17	Bleigicht Knöchel/Fuß	S15.7	Verletzung mehrerer Blutgefäße in Höhe Hals
M10.18	Bleigicht, sonstige Lokalisation	S15.8	Verletzung sonst Blutgefäße in Höhe Hals
M10.19	Bleigicht, nnbez Lokalisationen	S15.9	Verletzung nnbez Blutgefäß in Höhe Hals
N98.1	Hyperstimulation Ovarien	S17.0	Zerquetschung Kehlkopf u Trachea
N98.2	Komplik b versuch Einführ befrucht Ei nach In-vitro-Fertilis	S17.8	Zerquetschung sonstiger Teile Hals
N98.3	Komplik b versuchter Implant Embryo b Embryotransfer	S17.9	Zerquetschung Hals, Teil nnbez
N98.8	Sonst Komplik i Zus m künstlicher Befruchtung	S18	Traumatische Amputation in Halshöhe
N98.9	Komplik i Zus m künstlicher Befruchtung, nnbez	S19.7	Multiple Verletzungen Hals
S00.00	Oberfl Verletzung behaarte Kopfhaut, VerletzArt nnbez	S19.8	Sonstige nbez Verletzungen Hals
S00.01	Schürfwunde behaarte Kopfhaut	S19.9	Nnbez Verletzung Hals
S00.05	Prellung behaarte Kopfhaut	S20.0	Prellung Mamma [Brustdrüse]
S00.08	Oberflächl Verl behaarte Kopfhaut, sonst	S20.10	So u nnbez oberfl Verletz Mamma [BrDrü]: VerletzArt nnbez
S01.0	Offene Wunde behaarte Kopfhaut	S20.11	So u nnbez oberfl Verletz Mamma [BrDrü]: Schürfwunde
S01.41	Offene Wunde, Wange	S20.18	So u nnbez oberfl Verletz Mamma [BrDrü]: Sonstige
S01.49	Off Wund, so u mehr Teil Wange u TemporomandibRegion	S20.2	Prellung Thorax
S01.7	Multiple offene Wunden Kopf	S20.30	So oberfl Verletz vordere Thoraxwand, VerletzArt nnbez
S01.80	Nnbez offene Wunde sonstiger Teile Kopf	S20.31	So oberfl Verletz vordere Thoraxwand, Schürfwunde
S01.83	Off Wunde (jeder Teil Kopf) m Verbind zu intrakran Verletz	S20.38	So oberfl Verletz vordere Thoraxwand, sonstige
S01.84	Weichteilschaden I. Gr b geschl Fraktur od Lux Kopf	S20.40	So oberfl Verletz hintere Thoraxwand, VerletzArt nnbez
S01.85	Weichteilschaden II. Gr b geschl Fraktur od Lux Kopf	S20.41	So oberfl Verletz hintere Thoraxwand, Schürfwunde
S01.86	Weichteilschaden III. Gr b geschl Fraktur od Lux Kopf	S20.48	So oberfl Verletz hintere Thoraxwand, sonstige
S01.87	Weichteilschaden I. Gr b off Fraktur od Lux Kopf	S20.7	Multiple oberflächliche Verletzungen, Thorax
S01.88	Weichteilschaden II. Gr b off Fraktur od Lux Kopf	S20.80	Oberfl Verletz so u nnbez Teile Thorax, VerletzArt nnbez
S01.89	Weichteilschaden III. Gr b off Fraktur od Lux Kopf	S20.81	Oberfl Verletz so u nnbez Teile Thorax, Schürfwunde
S01.9	Offene Wunde Kopf, Teil nnbez	S20.88	Oberfl Verletzung sonst u nnbez Teile Thorax, sonstige
S07.0	Zerquetschung Gesicht	S21.0	Offene Wunde Mamma [Brustdrüse]
S07.1	Zerquetschung Schädel	S21.1	Offene Wunde vordere Thoraxwand
S07.8	Zerquetschung sonstiger Teile Kopf	S21.2	Offene Wunde hintere Thoraxwand
S07.9	Zerquetschung Kopf, Teil nnbez	S21.7	Multiple offene Wunden Thoraxwand
S08.0	Skalpierungsverletzung	S21.80	Nnbez offene Wunde sonstiger Teile Thorax
S08.8	Traumatische Amputation sonst Teile Kopf	S21.83	Off Wunde (jed Teil Thorax) m Verbind zu intrathor Verletz
S08.9	Traumatische Amputation nnbez Teil Kopf	S21.84	Weichteilschaden I. Gr b geschl Fraktur od Lux Thorax
S09.0	Verletzung Blutgefäße Kopf, aonkl	S21.85	Weichteilschaden II. Gr b geschl Fraktur od Lux Thorax
S09.7	Multiple Verletzungen Kopf	S21.86	Weichteilschaden III. Gr b geschl Fraktur od Lux Thorax
S09.8	Sonstige nbez Verletzungen Kopf	S21.87	Weichteilschaden I. Gr b off Fraktur od Lux Thorax
S09.9	Nnbez Verletzung Kopf	S21.88	Weichteilschaden II. Gr b off Fraktur od Lux Thorax
S10.0	Prellung Rachen	S21.89	Weichteilschaden III. Gr b of Fraktur od Lux Thorax
S10.10	Sonst u nnbez oberfl Verletz Rachen: VerletzArt nnbez	S21.9	Offene Wunde Thorax, Teil nnbez
S10.11	Sonst u nnbez oberfl Verletz Rachen: Schürfwunde	S25.0	Verletzung Aorta thoracica
S10.18	Sonst u nnbez oberflächl Verletz Rachen: Sonstige	S25.1	Verletzung Truncus brachiocephalicus od A subclavia
S10.80	Oberflächliche Verletz so Teile Hals: Verletzungsart nnbez	S25.2	Verletzung V cava superior
S10.81	Oberflächliche Verletz so Teile Hals: Schürfwunde	S25.3	Verletzung V brachiocephalica od V subclavia
S10.85	Oberflächl Verletzung so Teile Hals: Prellung	S25.4	Verletzung von Pulmonalgefäßen
S10.88	Oberflächl Verletzung so Teile Hals: Sonstige	S25.5	Verletzung von Interkostalgefäßen
S10.90	Oberflächl Verletzung Hals, Teil nnbez: VerletzArt nnbez	S25.7	Verletzung mehrerer Blutgefäße Thorax
S10.91	Oberflächl Verletzung Hals, Teil nnbez: Schürfwunde	S25.8	Verletzung sonst Blutgefäße Thorax
S10.95	Oberfl Verletzung Hals, Teil nnbez: Prellung	S25.9	Verletzung nnbez Blutgefäß Thorax
S10.98	Oberflächl Verletzung Hals, Teil nnbez: Sonstige	S27.7	Multiple Verletzungen intrathorakaler Organe
S11.7	Multiple offene Wunden des Halses	S27.9	Verletzung eines nnbez intrathorakalen Organes
S11.80	Nnbez offene Wunde sonstiger Teile des Halses	S28.0	Brustkorbzerquetschung
S11.84	Weichteilschaden I. Gr b geschl Fraktur od Lux Hals	S28.1	Traumatische Amputation eines Teiles Thorax
S11.85	Weichteilschaden II. Gr b geschl Fraktur od Lux Hals	S29.7	Multiple Verletzungen Thorax
S11.86	Weichteilschaden III. Gr b geschl Fraktur od Lux d Hals	S29.8	Sonstige nbez Verletzungen Thorax
S11.87	Weichteilschaden I. Gr b off Fraktur od Lux Hals	S29.9	Nnbez Verletzung Thorax
S11.88	Weichteilschaden II. Gr b off Fraktur od Lux Hals	S30.0	Prellung Lumbosakralgegend u Becken
S11.89	Weichteilschaden III. Gr b off Fraktur od Lux Hals	S30.1	Prellung Bauchdecke
S11.9	Offene Wunde Hals, Teil nnbez	S30.2	Prellung äußere Genitalorgane

S30.7	Multiple oberfl Verletz Abdomen LumbosakrGeg Becken	S50.9	Oberflächliche Verletzung Unterarm, nnbez
S30.80	Oberfl Verletz Abd LumbosakrGeg Becken, VerletzArt nnbez	S51.0	Offene Wunde Ellenbogen
S30.81	Schürfwunde Abdomen, Lumbosakralgegend Becken	S51.7	Multiple offene Wunden Unterarm
S30.85	Sonst Prellung Abdomen Lumbosakralgegend Becken	S51.80	Nnbez offene Wunde sonstiger Teile des Unterarmes
S30.88	So oberfl Verletz Abd LumbosakrGeg Becken, sonst	S51.84	Weichteilschaden I. Gr b geschl Fraktur od Lux Unterarm
S30.90	Oberfl Verletz Abd LumbosakrGeg Becken, Teil/VerlArt nnbez	S51.85	Weichteilschaden II. Gr b geschl Fraktur od Lux Unterarm
S30.91	Schürfwunde Abdomen LumbosakrGeg Becken, Teil nnbez	S51.86	Weichteilschaden III. Gr b geschl Fraktur od Lux Unterarm
S30.95	So Prellung Abdomen LumbosakrGeg Becken, Teil nnbez	S51.87	Weichteilschaden I. Gr b off Fraktur od Lux Unterarmes
S30.98	Oberfl Verletz Abd LumbosGeg Becken, Teil nnbez, sonst	S51.88	Weichteilschaden II. Gr b off Fraktur od Lux Unterarm
S31.0	Offene Wunde Lumbosakralgegend Becken	S51.89	Weichteilschaden III. Gr b off Fraktur od Lux Unterarmes
S31.1	Offene Wunde Bauchdecke	S51.9	Offene Wunde Unterarm, Teil nnbez
S31.7	Multiple offene Wunden Abdomen LumbosakrGeg Becken	S55.0	Verletzung A ulnaris, in Höhe Unterarm
S31.80	Offene Wunde sonst u nnbez Teile Abdomen	S55.1	Verletzung A radialis, in Höhe Unterarm
S31.83	Off Wunde (jd T Abd LumbGeg Beck) m Verb intraabd Verl	S55.2	Verletzung von Venen, in Höhe Unterarm
S31.84	Weichteilschaden I. Gr b geschl Fraktur od Lux LWS u Be	S55.7	Verletzung mehrerer Blutgefäße, in Höhe Unterarm
S31.85	Weichteilschaden II. Gr b geschl Fraktur od Lux LWS u Be	S55.8	Verletzung sonst Blutgefäße, in Höhe Unterarm
S31.86	Weichteilschaden III. Gr b geschl Fraktur od Lux LWS u Be	S55.9	Verletzung eines nnbez Blutgefäßes, in Höhe Unterarm
S31.87	Weichteilschaden I. Gr b off Fraktur od Lux LWS u Be	S57.0	Zerquetschung, Ellenbogen
S31.88	Weichteilschaden II. Gr b off Fraktur od Lux LWS u Be	S57.8	Zerquetschung, sonstiger Teile Unterarm
S31.89	Weichteilschaden III. Gr b off Fraktur od Lux LWS u Be	S57.9	Zerquetschung Unterarm, Teil nnbez
S35.0	Verletzung Aorta abdominalis	S58.0	Traumatische Amputation im Ellenbogengelenk
S35.1	Verletzung V cava inferior	S58.1	Traumatische Amputation zu Ellenbogen u Handgelenk
S35.2	Verletzung Truncus coeliacus od A mesenterica	S58.9	Traumatische Amputation am Unterarm, Höhe nnbez
S35.3	Verletzung V portae od V lienalis	S59.7	Multiple Verletzungen Unterarm
S35.4	Verletzung von Blutgefäßen Niere	S59.8	Sonstige nbez Verletzungen Unterarm
S35.5	Verletzung von Blutgefäßen Iliakalregion	S59.9	Nnbez Verletzung Unterarm
S35.7	Verletz mehr Blutgef in Höhe Abd LumbosakrGeg Becken	S60.0	Prellung ein/mehr Finger oh Schädigung Nagel
S35.8	Verletzung so Blutgef in Höhe Abd LumbosakrGeg Becken	S60.1	Prellung ein/mehr Finger m Schädigung Nagel
S35.9	Verletzung nnbez Blutgefäß in Höhe Abd Lumbosakr Becken	S60.2	Prellung, sonst Teile Handgelenk Hand
S36.88	Verletzung sonstige intraabdominale Organe	S60.7	Multiple oberflächliche Verletzung Handgelenk u Hand
S38.1	Zerquetschung so u nnbez Teile Abd LumbosakrGeg Becken	S60.81	So oberfl Verletz Handgelenk u Hand, Schürfwunde
S38.3	Traumat Abtrenn so u nnbez Teile Abd LumbosakrGeg Becken	S60.88	Sonstige oberflächl Verletzung Handgelenk Hand, sonst
S39.7	Multiple Verletzung Abdomen LumbosakrGeg Becken	S60.9	Oberflächliche Verletzung Handgelenk u Hand, nnbez
S39.80	PenisFx	S61.0	Offene Wunde ein/mehr Finger oh Schädigung Nagel
S39.88	So nbez Verletz Abd/LumbosGeg/Becken	S61.1	Offene Wunde ein/mehr Finger m Schädigung Nagel
S39.9	Nnbez Verletzung Abdomen Lumbosakralgegend Becken	S61.7	Multiple offene Wunden Handgelenk u Hand
S40.0	Prellung Schulter u Oberarm	S61.80	Nnbez offene Wunde sonst Teile Handgelenk u Hand
S40.7	Multiple oberflächl Verletzung Schulter u Oberarm	S61.84	Weichteilschaden I. Gr b geschl Fx od Lux Handgel u Hand
S40.81	So oberfl Verletz Schulter u Oberarm, Schürfwunde	S61.85	Weichteilschaden II. Gr b geschl Fx od Lux Handgel u Hand
S40.88	So oberfl Verletz Schulter u Oberarm, sonstige	S61.86	Weichteilschaden III. Gr b geschl Fx od Lux Handgel u Hand
S40.9	Oberflächliche Verletzung Schulter u Oberarm, nnbez	S61.87	Weichteilschaden I. Gr b off Fraktur od Lux Handgel u Hand
S41.0	Offene Wunde Schulter	S61.88	Weichteilschaden II. Gr b off Fraktur od Lux Handgel u Hand
S41.1	Offene Wunde Oberarm	S61.89	Weichteilschaden III. Gr b off Fraktur od Lux Handgel u Hand
S41.7	Multiple offene Wunden Schulter u Oberarm	S61.9	Offene Wunde Handgelenk u Hand, Teil nnbez
S41.80	Nnbez offene Wunde sonst u nnbez Teile Schultergürtel	S65.0	Verletzung A ulnaris, in Höhe Handgelenk u Hand
S41.84	Weichteilschaden I. Gr b geschl Fraktur od Lux Oberarmes	S65.1	Verletzung A radialis, in Höhe Handgelenk u Hand
S41.85	Weichteilschaden II. Gr b geschl Fraktur od Lux Oberarm	S65.2	Verletzung Gefäße Arcus palmaris superficialis
S41.86	Weichteilschaden III. Gr b geschl Fraktur od Lux Oberarm	S65.3	Verletzung Gefäße Arcus palmaris profundus
S41.87	Weichteilschaden I. Gr b off Fraktur od Lux Oberarm	S65.4	Verletzung ein/mehr Blutgefäße, Daumen
S41.88	Weichteilschaden II. Gr b off Fraktur od Lux Oberarm	S65.5	Verletzung ein/mehr Blutgefäße, sonst Finger
S41.89	Weichteilschaden III. Gr b off Fraktur od Lux Oberarm	S65.7	Verletzung mehr Blutgefäße in Höhe Handgelenk u Hand
S45.0	Verletzung A axillaris	S65.8	Verletzung sonst Blutgefäße in Höhe Handgelenk u Hand
S45.1	Verletzung A brachialis	S65.9	Verletzung nnbez Blutgefäß im Ber Handgelenk u Hand
S45.2	Verletzung V axillaris od V brachialis	S67.0	Zerquetschung Daumen ein/mehr sonstiger Finger
S45.3	Verletzung oberfl Venen in Höhe Schulter u Oberarm	S67.8	Zerquetschung sonst u nnbez Teile Handgelenk Hand
S45.7	Verletzung mehr Blutgefäße in Höhe Schulter u Oberarm	S68.0	Traumatische Amputation Daumen (komplett) (partiell)
S45.8	Verletzung sonst Blutgefäße in Höhe Schulter u Oberarm	S68.1	Traumat Amput so einzel Finger (komplett) (partiell)
S45.9	Verletzung nnbez Blutgefäß in Höhe Schulter u Oberarm	S68.2	Isol traumat Amputat zwei/mehr Finger (komplett) (partiell)
S47	Zerquetschung, Schulter Oberarm	S68.3	Komb traumat Amput (Teile) ein/mehr Fing and T HdGel/Hd
S48.0	Traumatische Amputation im Schultergelenk	S68.4	Traumatische Amputation Hand, in Höhe Handgelenk
S48.1	Traumatische Amputation zwischen Schulter Ellenbogen	S68.8	Traumatische Amputation sonst Teile Handgelenk Hand
S48.9	Traumatische Amputation Schulter u Oberarm, Höhe nnbez	S68.9	Traumatische Amputation an Handgelenk Hand, Höhe nnbez
S49.7	Multiple Verletzungen, Schulter u Oberarm	S69.7	Multiple Verletzung Handgelenk Hand
S49.8	Sonst nbez Verletzungen, Schulter u Oberarm	S69.8	Sonst nbez Verletzung Handgelenk Hand
S49.9	Nnbez Verletzung Schulter u Oberarm	S69.9	Nnbez Verletzung Handgelenk Hand
S50.0	Prellung Ellenbogen	S70.0	Prellung Hüfte
S50.1	Prellung sonst u nnbez Teile Unterarm	S70.1	Prellung Oberschenkel
S50.7	Multiple oberflächliche Verletzungen Unterarm	S70.7	Multiple oberflächliche Verletzung Hüfte OS
S50.81	Sonstige oberflächliche Verletzung Unterarm, Schürfwunde	S70.81	Sonst oberflächl Verletzung Hüfte u OS, Schürfwunde
S50.88	Sonstige oberflächliche Verletzung Unterarm, sonstige	S70.88	Sonst oberflächliche Verletzung Hüfte u OS, sonstige

S71.0	Offene Wunde Hüfte	S91.7	Multiple offene Wunden Knöchelregion Fuß
S71.1	Offene Wunde Oberschenkel	S91.80	Off Wunde sonst Teil Knöchelreg/Fuß
S71.7	Multiple offene Wunden Hüfte u OS	S91.84	Weichteilschaden I. Gr b geschl Fraktur od Luxation Fuß
S71.80	Offene Wunde sonst u nbez Teile Beckengürtel	S91.85	Weichteilschaden II. Gr b geschl Fraktur od Luxation Fuß
S71.84	Weichteilschaden I. Gr b geschl Fx od Lux Hüfte u Obersch	S91.86	Weichteilschaden III. Gr b geschl Fraktur od Luxation Fuß
S71.85	Weichteilschaden II. Gr b geschl Fx od Lux Hüfte u Obersch	S91.87	Weichteilschaden I. Gr b off Fraktur od Luxation Fuß
S71.86	Weichteilschaden III. Gr b geschl Fx od Lux Hüfte u Obersch	S91.88	Weichteilschaden II. Gr b off Fraktur od Luxation Fuß
S71.87	Weichteilschaden I. Gr b off Fraktur od Lux Hüfte u Obersch	S91.89	Weichteilschaden III. Gr b off Fraktur od Luxation Fuß
S71.88	Weichteilschaden II. Gr b off Fraktur od Lux Hüfte u Obersch	S95.0	Verletzung A dorsalis pedis
S71.89	Weichteilschaden III. Gr b off Fraktur od Lux Hüfte u Obersch	S95.1	Verletzung A plantaris pedis
S75.0	Verletzung A femoralis	S95.2	Verletzung Venen Fußrücken
S75.1	Verletzung V femoralis, in Höhe Hüfte Oberschenkel	S95.7	Verletz mehr Blutgefäße in Höhe Knöchel Fuß
S75.2	Verletz V saphena magna, in Höhe Hüfte u Oberschenkel	S95.8	Verletz sonst Blutgefäße in Höhe Knöchel Fuß
S75.7	Verletz mehr Blutgefäße, in Höhe Hüfte u Oberschenkel	S95.9	Verletz eines nnbez Blutgefäßes in Höhe Knöchel Fuß
S75.8	Verletz sonst Blutgefäße, in Höhe Hüfte u Oberschenkel	S97.0	Zerquetschung OSG
S75.9	Verletz nnbez Blutgefäß, in Höhe Hüfte u Oberschenkel	S97.1	Zerquetschung ein/mehr Zehen
S77.0	Zerquetschung Hüfte	S97.8	Zerquetschung sonst Teile OSG Fuß
S77.1	Zerquetschung Oberschenkel	S98.0	Traumatische Amputation Fuß in Höhe OSG
S77.2	Zerquetschung m Beteiligung Hüfte Oberschenkel	S98.1	Traumatische Amputation einzelne Zehe
S78.0	Traumatische Amputation im Hüftgelenk	S98.2	Traumatische Amputation von zwei od mehr Zehen
S78.1	Traumatische Amputation zwischen Hüfte u Knie	S98.3	Traumatische Amputation sonst Teile Fuß
S78.9	Traumatische Amputation an Hüfte OS, Höhe nnbez	S98.4	Traumatische Amputation am Fuß, Höhe nnbez
S79.7	Multiple Verletzung Hüfte Oberschenkel	S99.7	Multiple Verletzung Knöchelregion Fuß
S79.8	Sonst nbez Verletzung Hüfte Oberschenkel	S99.8	Sonst nbez Verletzung Knöchelregion Fuß
S79.9	Nnbez Verletzung Hüfte Oberschenkel	S99.9	Nnbez Verletzung Knöchelregion Fuß
S80.0	Prellung Knie	T00.0	Oberfl Verletzung mit Beteiligung von Kopf u Hals
S80.1	Prellung sonst u nnbez Teile Unterschenkel	T00.1	Oberfl Verletz m Bet Thorax u Abd/LumbosakrGeg/Becken
S80.7	Multiple oberflächliche Verletzungen Unterschenkel	T00.2	Oberfl Verletz m Bet mehr Regionen obere Extremität(en)
S80.81	Sonst oberfl Verletzung Unterschenkel, Schürfwunde	T00.3	Oberfl Verletz m Bet mehr Regionen untere Extremität(en)
S80.88	Sonst oberfl Verletzung Unterschenkel, sonstige	T00.6	Oberfl Verletz m Bet mehr Reg obere/untere Extremitäten
S80.9	Oberflächliche Verletzung Unterschenkel, nnbez	T00.8	Oberfl Verletz m Bet so Kombinat von Körperregionen
S81.0	Offene Wunde Knie	T00.9	Multiple oberflächliche Verletzungen, nnbez
S81.7	Multiple offene Wunden Unterschenkel	T01.0	Offene Wunde m Beteiligung von Kopf u Hals
S81.80	Nnbez offene Wunde sonstiger Teile Unterschenkel	T01.1	Off Wunden m Bet Thorax u Abd/LumbosakrGeg/Becken
S81.84	Weichteilschaden I. Gr b geschl Fx od Lux Unterschenkels	T01.2	Offene Wunden m Bet mehr Regionen obere Extremität(en)
S81.85	Weichteilschaden II. Gr b geschl Fx od Lux Unterschenkel	T01.3	Offene Wunden m Bet mehr Regionen untere Extremität(en)
S81.86	Weichteilschaden III. Gr b geschl Fx od Lux Unterschenkel	T01.6	Offene Wunden m Bet mehr Reg obere/untere Extremitäten
S81.87	Weichteilschaden I. Gr b off Fraktur od Lux Unterschenkels	T01.8	Offene Wunden an sonst Kombinat von Körperregionen
S81.88	Weichteilschaden II. Gr b off Fraktur od Lux Unterschenkels	T01.9	Multiple offene Wunden, nnbez
S81.89	Weichteilschaden III. Gr b off Fraktur od Lux Unterschenkel	T02.40	Fx m Betteilg mehr Reg beider ob Extremität, geschl od onA
S81.9	Offene Wunde Unterschenkel, Teil nnbez	T02.41	Frakturen m Bet mehr Reg beider ob Extremitäten, offen
S85.0	Verletzung A poplitea	T02.50	Fx m Bet mehr Reg beider unt Extremitäten, geschl od onA
S85.1	Verletzung A tibialis (anterior) (posterior)	T02.51	Frakturen m Bet mehr Reg beider unt Extremitäten, offen
S85.2	Verletzung A peronea	T02.60	Fx m Bet mehr Reg obere/untere Extr, geschl od onA
S85.3	Verletzung V saphena magna in Höhe Unterschenkel	T02.61	Fx m Bet mehr Reg obere/untere Extr, offen
S85.4	Verletzung V saphena parva in Höhe Unterschenkel	T02.70	Fx m Bet Thor Lumbos Extr od Thor Beck Extr, geschl/onA
S85.5	Verletzung V poplitea	T02.71	Fx m Bet Thor Lumbos Extr od Thor Beck Extr, offen
S85.7	Verletzung mehr Blutgefäße in Höhe Unterschenkel	T04.0	Zerquetschungen m Beteiligung von Kopf u Hals
S85.8	Verletzung sonst Blutgefäße in Höhe Unterschenkel	T04.1	Zerquetsch m Bet Thor Abd, Thor Lumbos od Thor Becken
S85.9	Verletzung nnbez Blutgefäß in Höhe Unterschenkel	T04.2	Zerquetsch m Bet mehr Regionen obere Extremität(en)
S87.0	Zerquetschung Knie	T04.3	Zerquetsch m Bet mehr Regionen untere Extremität(en)
S87.8	Zerquetschung sonst u nnbez Teile Unterschenkel	T04.4	Zerquetsch m Bet mehr Reg obere/untere Extremitäten
S88.0	Traumatische Amputation im Kniegelenk	T04.7	Zerquetsch mBet Th/Abd/Ex, Th/Lumbos/Extr od Th/Be/Ex
S88.1	Traumatische Amputation zw Knie oberem Sprunggelenk	T04.8	Zerquetsch m Bet sonst Kombinat von Körperregionen
S88.9	Traumatische Amputation am Unterschenkel, Höhe nnbez	T04.9	Multiple Zerquetschungen, nnbez
S89.7	Multiple Verletzungen Unterschenkel	T05.0	Traumatische Amputation beider Hände
S89.8	Sonstige nbez Verletzungen Unterschenkel	T05.1	Traumat Amput Hand u and Arm [jede Höhe, ausg Hand]
S89.9	Nnbez Verletzung Unterschenkel	T05.2	Traumatische Amputation beider Arme [jede Höhe]
S90.0	Prellung Knöchelregion	T05.3	Traumatische Amputation beider Füße
S90.1	Prellung ein/mehr Zehen oh Schädigung Nagel	T05.4	Traumat Amputat Fuß u and Bein [jede Höhe, ausg Fuß]
S90.2	Prellung ein/mehr Zehen m Schädigung Nagel	T05.5	Traumatische Amputation beider Beine [jede Höhe]
S90.3	Prellung sonstiger u nnbez Teile d Fuß	T05.6	Traumat Amputat Arme Beine, in jed Kombinat [jed Höhe]
S90.7	Multiple oberflächliche Verletz Knöchelregion Fuß	T05.8	Traumat Amputat m Bet so Kombinat von Körperregionen
S90.81	Sonst oberfl Verletz Knöchelregion Fuß, Schürfwunde	T05.9	Multiple traumatische Amputationen, nnbez
S90.88	Sonst oberflächl Verletzung Knöchelregion Fuß, sonst	T06.3	Verletzung Blutgefäße m Bet mehr Körperregionen
S90.9	Oberflächliche Verletzung Knöchelregion Fuß, nnbez	T06.5	Verletz m Bet intrathor/-abd Org od intrathor u Beckenorg
S91.0	Offene Wunde Knöchelregion	T06.8	Sonst nbez Verletzungen m Bet mehrerer Körperregionen
S91.1	Offene Wunde ein/mehr Zehen oh Schädigung Nagel	T07	Nnbez multiple Verletzungen
S91.2	Offene Wunde ein/mehr Zehen m Schädigung Nagel	T09.00	Oberfl Verletz Rumpf, Höhe nnbez, VerletzArt nnbez
S91.3	Offene Wunde sonstiger Teile Fuß	T09.01	Oberfl Verletz des Rumpfes, Höhe nnbez, Schürfwund

T09.02	Oberfl Verletz Rumpf, Höhe nnbez, Blasenbild (nichttherm)	T35.5	Nnbez Erfrierung der unteren Extremität
T09.03	Oberfl Verletz Rumpf, Höhe nnbez, Insektenbiß/-stich (ungift)	T35.6	Nnbez Erfrierung mit Beteiligung mehrerer Körperregionen
T09.04	Oberfl Verletz Rumpf, Höhe nnbez, oberfl FK (Splitter)	T35.7	Nnbez Erfrierung an nicht näher bezeichneten Lokalisationen
T09.05	Oberfl Verletz Rumpf, Höhe nnbez, Prellung	T36.0	Vergiftung, Penizilline
T09.08	Oberfl Verletz Rumpf, Höhe nnbez, sonst	T36.1	Vergiftung, Cephalosporine/and ß-Laktam-Antibiotika
T09.1	Offene Wunde des Rumpfes, Höhe nnbez	T36.2	Vergiftung, Chloramphenicol-Gruppe
T09.6	Traumatische Amputation Rumpf, Höhe nnbez	T36.3	Vergiftung, Makrolide
T09.8	Sonst nbez Verletzungen Rumpf, Höhe nnbez	T36.4	Vergiftung, Tetrazykline
T09.9	Nnbez Verletzung Rumpf, Höhe nnbez	T36.5	Vergiftung, Aminoglykoside
T11.00	Oberfl Verletz obere Extremität, Höhe nnbez, VerletzArt nnbez	T36.6	Vergiftung, Rifamycine
T11.01	Oberfl Verletz ob Extremität, Höhe nnbez, Schürfwunde	T36.7	Vergiftung, Antimykotika b systemischer Anwendung
T11.02	Oberfl Verletz ob Extr, Höhe nnbez, Blasenbild (nichttherm)	T36.8	Vergiftung, sonst systemisch wirkende Antibiotika
T11.03	Insektenbiß/-stich (ungiftig) obere Extremität, Höhe nnbez	T36.9	Vergiftung, systemisch wirkendes Antibiotikum, nnbez
T11.04	Oberfl FK (Splitter) obere Extremität, Höhe nnbez	T37.0	Vergiftung, Sulfonamide
T11.05	Oberfl Verletz obere Extremität, Höhe nnbez, Prellung	T37.1	Vergiftung, antimykobakterielle Arzneimittel
T11.08	Oberfl Verletz obere Extremität, Höhe nnbez, sonst	T37.2	Vergiftung, Antimalariamittel u AM gg and Blutprotozoen
T11.1	Offene Wunde obere Extremität, Höhe nnbez	T37.3	Vergiftung, sonstige Antiprotozoika
T11.4	Verletzung nnbez Blutgefäß obere Extremität, Höhe nnbez	T37.4	Vergiftung, Anthelminthika
T11.6	Traumatische Amputation obere Extremität, Höhe nnbez	T37.5	Vergiftung, Virostatika
T11.8	Sonst nbez Verletzungen obere Extremität, Höhe nnbez	T37.8	Vergiftung, so nbez system wirk Antiinfektiva u Antiparasitika
T11.9	Nnbez Verletzung obere Extremität, Höhe nnbez	T37.9	Vergiftung, system wirk Antiinfektiv u Antiparasitikum, nnbez
T13.00	Oberfl Verletz untere Extremität, Höhe nnbez, VerletzArt nnbez	T38.0	Vergiftung, Glukokortikoide u synthetische Analoga
T13.01	Oberfl Verletz untere Extremität, Höhe nnbez, Schürfwunde	T38.1	Vergiftung, Schilddrüsenhormone u Ersatzstoffe
T13.02	Blasenbildung (nichttherm) untere Extremität, Höhe nnbez	T38.2	Vergiftung, Thyreostatika
T13.03	Insektenbiß/-stich (ungiftig) untere Extremität, Höhe nnbez	T38.3	Vergift, Insulin u orale blutzuckersenk Arzneimittel [Antidiab]
T13.04	Oberfl FK (Splitter) untere Extremität, Höhe nnbez	T38.4	Vergiftung, orale Kontrazeptiva
T13.05	Oberfl Verletz untere Extremität, Höhe nnbez, Prellung	T38.5	Vergiftung, sonstige Östrogene u Gestagene
T13.08	Oberfl Verletz untere Extremität, Höhe nnbez, sonst	T38.6	Vergift, Antigonadotrop, Antiöstrogen u Antiandrogen, aonkl
T13.1	Offene Wunde untere Extremität, Höhe nnbez	T38.7	Vergiftung, Androgene u verwandte Anabolika
T13.4	Verletz nnbez Blutgefäß untere Extremität, Höhe nnbez	T38.8	Vergift, sonst u nnbez Hormone u synthet Ersatzstoffe
T13.6	Traumatische Amputation untere Extremität, Höhe nnbez	T38.9	Vergiftung, sonst u nnbez Hormon-Antagonisten
T13.8	Sonst nbez Verletzungen untere Extremität, Höhe nnbez	T39.0	Vergiftung, Salizylate
T13.9	Nnbez Verletzung untere Extremität, Höhe nnbez	T39.1	Vergiftung, 4-Aminophenol-Derivate
T14.00	Oberfl Verletz an nnbez Körperregion, VerletzArt nnbez	T39.2	Vergiftung, Pyrazolon-Derivate
T14.01	Oberfl Verletz an nnbez Körperregion, Schürfwunde	T39.3	Vergiftung, sonst nichtsteroidale Antiphlogistika [NSAID]
T14.02	Oberfl Verletz an nnbez Körperregion, Blasenbild (nichttherm)	T39.4	Vergiftung, Antirheumatika, aonkl
T14.03	Oberfl Verletz an nnbez Körperreg, Insektenbiß/-stich (ungift)	T39.8	Vergift, so nichtopioidhalt Analgetika u Antipyretika, aonkl
T14.04	Oberfl Fremdkörper (Splitter) an nnbez Körperregion	T39.9	Vergift nichtopioidhalt Analget/Antipyret/Antirheumat, nnbez
T14.05	Oberfl Verletz an nnbez Körperregion, Prellung	T40.0	Vergiftung, Opium
T14.08	Oberfl Verletz an nnbez Körperregion, sonst	T40.1	Vergiftung, Heroin
T14.1	Offene Wunde an einer nnbez Körperregion	T40.2	Vergiftung, sonstige Opioide
T14.5	Verletzung ein/mehr Blutgefäße an nnbez Körperregion	T40.3	Vergiftung, Methadon
T14.7	Zerquetsch u traumatische Amputation nnbez Körperregion	T40.4	Vergiftung, sonstige synthetische Betäubungsmittel
T14.8	Sonst Verletzungen nnbez Körperregion	T40.5	Vergiftung, Kokain
T14.9	Verletzung, nnbez	T40.6	Vergiftung, sonstige u nnbez Betäubungsmittel
T33.0	Oberflächliche Erfrierung des Kopfes	T40.7	Vergiftung, Cannabis (-Derivate)
T33.1	Oberflächliche Erfrierung des Halses	T40.8	Vergiftung, Lysergid [LSD]
T33.2	Oberflächliche Erfrierung des Thorax	T40.9	Vergiftung, sonst u nnbez Psychodysleptika [Halluzinogene]
T33.3	Oberfl Erfrier Bauchdecke, Lumbosakralgegend u Becken	T41.0	Vergiftung, Inhalationsanästhetika
T33.4	Oberflächliche Erfrierung des Armes	T41.1	Vergiftung, Intravenöse Anästhetika
T33.5	Oberflächliche Erfrierung des Handgelenkes und der Hand	T41.2	Vergiftung, sonst u nnbez Allgemeinanästhetika
T33.6	Oberflächliche Erfrierung der Hüfte und des Oberschenkels	T41.3	Vergiftung, Lokalanästhetika
T33.7	Oberflächliche Erfrierung des Knies und des Unterschenkels	T41.4	Vergiftung, Anästhetikum, nnbez
T33.8	Oberflächliche Erfrierung der Knöchelregion und des Fußes	T41.5	Vergiftung, therapeutische Gase
T33.9	Oberflächliche Erfrierung an sonst und nnbez Lokalisationen	T42.0	Vergiftung, Hydantoin-Derivate
T34.0	Erfrierung mit Gewebsnekrose des Kopfes	T42.1	Vergiftung, Iminostilbene
T34.1	Erfrierung mit Gewebsnekrose des Halses	T42.2	Vergiftung, Succinimide und Oxazolidine
T34.2	Erfrierung mit Gewebsnekrose des Thorax	T42.3	Vergiftung, Barbiturate
T34.3	Erfri m Gewebsnekrose Bauchd, Lumbosakralgeg u Becken	T42.4	Vergiftung, Benzodiazepine
T34.4	Erfrierung mit Gewebsnekrose des Armes	T42.5	Vergiftung, gemischte Antiepileptika, aonkl
T34.5	Erfrierung mit Gewebsnekrose Handgelenk und Hand	T42.6	Vergiftung, sonst Antiepileptika, Sedativa u Hypnotika
T34.6	Erfrierung m Gewebsnekrose Hüfte und Oberschenkel	T42.7	Vergiftung, Antiepileptika, Sedativa u Hypnotika, nnbez
T34.7	Erfrierung m Gewebsnekrose Knie und Unterschenkel	T42.8	Vergift, Antiparkinsonm u and zentral wirk Muskelrelax
T34.8	Erfrierung m Gewebsnekrose Knöchelregion und Fuß	T43.0	Vergiftung, tri- u tetrazyklische Antidepressiva
T34.9	Erfrierung m Gewebsnekrose an sonst und nnbez Lok	T43.1	Vergiftung, Monoaminoxidase-hemmende Antidepressiva
T35.0	Oberflächliche Erfrierung m Beteiligung mehrerer Körperreg	T43.2	Vergiftung, sonst u nnbez Antidepressiva
T35.1	Erfrierung m Gewebsnekrose m Beteiligung mehr Körperreg	T43.3	Vergift, Antipsychotika u Neuroleptika Phenothiazin-Basis
T35.2	Nnbez Erfrierung des Kopfes und des Halses	T43.4	Vergift, Neuroleptika Butyrophenon- u Thioxanthen-Basis
T35.3	Nnbez Erfrier Thorax, Abdomen, Lumbosakralgeg u Becken	T43.5	Vergiftung, sonst u nnbez Antipsychotika u Neuroleptika
T35.4	Nnbez Erfrierung der oberen Extremität	T43.6	Vergiftung, Psychostimulanzien m Mißbrauchspotential

T43.8	Vergiftung, sonstige psychotrope Substanzen, aonkl	T51.1	Toxische Wirkung, Methanol
T43.9	Vergiftung, Psychotrope Substanz, nnbez	T51.2	Toxische Wirkung, 2-Propanol
T44.0	Vergiftung, Cholinesterase-Hemmer	T51.3	Toxische Wirkung, Fuselöl
T44.1	Vergiftung, sonst Parasympathomimetika [Cholinergika]	T51.8	Toxische Wirkung, sonstige Alkohole
T44.2	Vergiftung, Ganglienblocker, aonkl	T51.9	Toxische Wirkung, Alkohol, nnbez
T44.3	Vergiftung, sonst Parasymplytika/Spasmolytika, aonkl	T52.0	Toxische Wirkung, Erdölprodukte
T44.4	Vergiftung, Vorw Alpha-Rezeptoren-Stimulanzen, aonkl	T52.1	Toxische Wirkung, Benzol
T44.5	Vergiftung, Vorw Beta-Rezeptoren-Stimulanzen, aonkl	T52.2	Toxische Wirkung, Benzol-Homologe
T44.6	Vergiftung, Alpha-Rezeptorenblocker, aonkl	T52.3	Toxische Wirkung, Glykole
T44.7	Vergiftung, Beta-Rezeptorenblocker, aonkl	T52.4	Toxische Wirkung, Ketone
T44.8	Vergiftung, zentral wirk u adrenerge Neuronenblocker, aonkl	T52.8	Toxische Wirkung, sonst organische Lösungsmittel
T44.9	Vergiftung so u nnbez, prim auf auton Nervensyst wirk AM	T52.9	Toxische Wirkung, organisches Lösungsmittel, nnbez
T45.0	Vergiftung, Antiallergika u Antiemetika	T53.0	Toxische Wirkung, Tetrachlorkohlenstoff
T45.1	Vergiftung, Antineoplastika u Immunsuppressiva	T53.1	Toxische Wirkung, Chloroform
T45.2	Vergiftung, Vitamine, aonkl	T53.2	Toxische Wirkung, Trichloräthylen
T45.3	Vergiftung, Enzyme, aonkl	T53.3	Toxische Wirkung, Tetrachloräthylen
T45.4	Vergiftung, Eisen u dessen Verbindungen	T53.4	Toxische Wirkung, Dichlormethan
T45.5	Vergiftung, Antikoagulanzen	T53.5	Toxische Wirkung, Fluorchlorkohlenwasserstoffe [FCKW]
T45.6	Vergiftung, Fibrinolytika u Fibrinolyse-Hemmer	T53.6	Tox Wirk, so halogenierte aliphat Kohlenwasserstoffe
T45.7	Vergift, Antikoagul-Antagonist, Vit K u sonst Koagulanzen	T53.7	Tox Wirk, so halogenierte aromt Kohlenwasserstoffe
T45.8	Vergift, sonst prim syst u auf Blut wirk Mittel, aonkl	T53.9	Tox Wirk halogen aliphat/aromat Kohlenwasserstoffe, nnbez
T45.9	Vergift, prim systemisch u auf Blut wirk Mittel, nnbez	T54.0	Toxische Wirkung, Phenol u dessen Homologe
T46.0	Vergift, Herzglykoside u Arzneimittel m ähnlicher Wirkung	T54.1	Toxische Wirkung, sonst ätzende organische Verbindungen
T46.1	Vergiftung, Kalziumantagonisten	T54.2	Toxisch Wirkung, ätzende Säuren u säureähnliche Subst
T46.2	Vergiftung, sonst Antiarrhythmika, aonkl	T54.3	Toxische Wirkung, Ätzalkalien u alkaliähnliche Subst
T46.3	Vergiftung, Koronardilatoren, aonkl	T54.9	Toxische Wirkung, ätzende Substanz, nnbez
T46.4	Vergift, Angiotens-KonversEnzym-Hemmer [ACE-Hemmer]	T55	Toxische Wirkung von Seifen u Detergenzien
T46.5	Vergiftung, sonst Antihypertensiva, aonkl	T56.0	Toxische Wirkung, Blei u dessen Verbindungen
T46.6	Vergift, Antihyperlipidämika u Arzneim gg Arteriosklerose	T56.1	Toxische Wirkung, Quecksilber u dessen Verbindungen
T46.7	Vergiftung, periphere Vasodilatoren	T56.2	Toxische Wirkung, Chrom u dessen Verbindungen
T46.8	Vergiftung, Antivariakosa, einschl Verödungsmittel	T56.3	Toxische Wirkung, Kadmium u dessen Verbindungen
T46.9	Vergift, so u nnbez prim auf Herz-Kreislaufsystem wirk Mittel	T56.4	Toxische Wirkung, Kupfer u dessen Verbindungen
T47.0	Vergiftung, Histamin-H2-Rezeptorenblocker	T56.5	Toxische Wirkung, Zink u dessen Verbindungen
T47.1	Vergiftung, sonst Antazida u Magensekretionshemmer	T56.6	Toxische Wirkung, Zinn u dssen Verbindungen
T47.2	Vergiftung, stimulierende Laxanzen	T56.7	Toxische Wirkung, Beryllium u dessen Verbindungen
T47.3	Vergiftung, salinische u osmotische Laxanzen	T56.8	Toxische Wirkung, sonstige Metalle
T47.4	Vergiftung, sonstige Laxanzen	T56.9	Toxische Wirkung, Metall, nnbez
T47.5	Vergiftung, Digestiva	T57.0	Toxische Wirkung, Arsen u dessen Verbindungen
T47.6	Vergiftung, Antiarrhoika	T57.1	Toxische Wirkung, Phosphor u dessen Verbindungen
T47.7	Vergiftung, Emetika	T57.2	Toxische Wirkung, Mangan u dessen Verbindungen
T47.8	Vergift, sonst primär auf Magen-Darmtrakt wirk Mittel	T57.3	Toxische Wirkung, Blausäure
T47.9	Vergift, primär auf Magen-Darmtrakt wirk Arzneim, nnbez	T57.8	Toxische Wirkung, sonst nbez anorganische Substanzen
T48.0	Vergift, Oxytozin [Ocytocin] u ähnlich wirk Wehenmittel	T57.9	Toxische Wirkung, Anorganische Substanz, nnbez
T48.1	Vergiftung, Muskelrelaxanzen [neuromuskuläre Blocker]	T58	Toxische Wirkung von Kohlenmonoxid
T48.2	Vergiftung, so u nnbez, primär auf Muskulatur wirk Mittel	T59.0	Toxische Wirkung, Stickstoffoxide
T48.3	Vergiftung, Antitussiva	T59.1	Toxische Wirkung, Schwefeldioxid
T48.4	Vergiftung, Expektoranzen	T59.2	Toxische Wirkung, Formaldehyd
T48.5	Vergiftung, Arzneimittel gg ErkältungskH	T59.3	Toxische Wirkung, Tränengas
T48.6	Vergiftung, Antiasthmika, aonkl	T59.4	Toxische Wirkung, Chlorgas
T48.7	Vergift, sonst u nnbez primär auf das Atmungssyst wirk Mittel	T59.5	Toxische Wirkung, Fluorgas u Fluorwasserstoff
T49.0	Vergift Antimykot/Antiinfekt/Antiphlog z lok Anwend, aonkl	T59.6	Toxische Wirkung, Schwefelwasserstoff
T49.1	Vergiftung, Antipruriginosa	T59.7	Toxische Wirkung, Kohlendioxid
T49.2	Vergift, Adstringenzen u Detergenzien zur lokalen Anwend	T59.8	Tox Wirk, sonst nbez Gase, Dämpfe od sonst nbez Rauch
T49.3	Vergift hauterweich, -pflege [Demulzenzen] u -schütz Mittel	T59.9	Toxische Wirkung, Gase, Dämpfe od Rauch, nnbez
T49.4	Vergift Keratolyt, Keratoplast u so AM u Präp zur Haarbeh	T60.0	Tox Wirk, Organophosphat- u Carbamat-Insektizide
T49.6	Vergift, in HNO-Heilkunde angewend Arzneimittel u Präp	T60.1	Toxische Wirkung, Halogenierte Insektizide
T49.7	Vergiftung, Dentalpharmaka b topischer Anwendung	T60.2	Toxische Wirkung, sonstige Insektizide
T49.8	Vergiftung, sonst Mittel zur topischen Anwendung	T60.3	Toxische Wirkung, Herbizide u Fungizide
T49.9	Vergiftung, Mittel zur topischen Anwendung, nnbez	T60.4	Toxische Wirkung, Rodentizide
T50.0	Vergiftung, Mineralokortikoide u deren Antagonisten	T60.8	Toxische Wirkung, sonst Schädlingsbekämpfungsmittel
T50.1	Vergiftung, Schleifendiuretika [High-ceiling-Diuretika]	T60.9	Toxische Wirkung, Schädlingsbekämpfungsmittel, nnbez
T50.2	Vergift, Carboanhydr-Hemm Benzothiadiaz-Deriv and Diuret	T61.0	Ciguatera-Fischvergiftung
T50.3	Vergift, auf Elektrolyt-, Kalorien- u Wasserhaush wirk Mittel	T61.1	Scombroid-Fischvergiftung
T50.4	Vergiftung, auf Harnsäurestoffwechsel wirkend AM	T61.2	Sonst Vergiftung d Fische u Schalentiere
T50.5	Vergiftung, Appetitzügler	T61.8	Toxische Wirkung sonst eßbarer Meerestiere
T50.6	Vergiftung, Antidote u Chelatbildner, aonkl	T61.9	Toxische Wirkung nnbez eßbares Meerestier
T50.7	Vergiftung, Analeptika u Opioid-Rezeptor-Antagonisten	T62.0	Toxische Wirkung, verzehrte Pilze
T50.8	Vergiftung, Diagnostika	T62.1	Toxische Wirkung, verzehrte Beeren
T50.9	Vergiftung so u nnbez AM, Drogen u biol akt Substanzen	T62.2	Tox Wirk, sonst verzehrte Pflanze(n) od Teil(e) davon
T51.0	Toxische Wirkung, Äthanol	T62.8	Tox Wirk so nbez schädl Subst, m Nahrung aufgenomm

T62.9	Tox Wirk schädli Substanz, m Nahrung aufgenomm, nnbez	T78.2	Anaphylaktischer Schock, nnbez
T63.0	Toxische Wirkung, Schlangengift	T78.3	Angioneurotisches Ödem
T63.1	Toxische Wirkung, Gift andr Reptilien	T78.4	Allergie, nnbez
T63.2	Toxische Wirkung, Skorpiongift	T78.8	Sonstige unerwünschte Nebenwirkungen, aonkl
T63.3	Toxische Wirkung, Spinnengift	T78.9	Unerwünschte Nebenwirkung, nnbez
T63.4	Toxische Wirkung, Gift sonstiger Arthropoden	T79.2	Traumatisch bedingte sekund od rezidiv Blutung
T63.5	Toxische Wirkung d Kontakt m Fischen	T79.4	Traumatischer Schock
T63.6	Toxische Wirkung d Kontakt m sonst Meerestieren	T79.8	Sonstige Frühkomplikationen Trauma
T63.8	Toxische Wirkung d Kontakt m sonst giftigen Tieren	T79.9	Nnbez Frühkomplikation Trauma
T63.9	Toxische Wirkung d Kontakt m nnbez giftigen Tier	T80.5	Anaphylaktischer Schock d Serum
T64	Tox Wirk Aflatoxin u so Mykotoxin in kontamin Lebensm	T80.6	Sonstige Serumreaktionen
T65.0	Toxische Wirkung, Zyanide	T81.0	Blutung u Hämatom als Komplikation Eingriff, aonkl
T65.1	Toxische Wirkung, Strychnin u dessen Salze	T81.2	Versehentl Stich-/Rißwunde während Eingriff, aonkl
T65.2	Toxische Wirkung, Tabak und Nikotin	T81.3	Aufreißen Operationswunde, aonkl
T65.3	Tox Wirk, Nitro- u Aminoderivate von Benzol u Homologen	T81.5	FK, verseh nach Ingr in Körperhöhl/OPWunde zurückgebl
T65.4	Toxische Wirkung, Schwefelkohlenstoff	T81.6	Akut Rkt auf währ Eingriff verseh zurückgebl Fremdstubst
T65.5	Tox Wirk Glyceroltrinitrat, Sauerstoffsäur Stickst/Ester	T81.8	Sonstige Komplikationen b Eingriffen, aonkl
T65.6	Toxische Wirkung, Farben u Farbstoffe, aonkl	T81.9	Nnbez Komplikation Eingriff
T65.8	Toxische Wirkung sonstiger nbez Substanzen	T85.6	Mechan Komplik durch so nbez int Proth/Implant/Transplant
T65.9	Toxische Wirkung nnbez Substanz	T85.72	Infekt/entz Rkt durch int Endoproth/Impl/Transplant Nervensyst
T66	Nnbez Schäden d Strahlung	T85.78	Infekt/entzündl Reakt durch so interne Proth/Implant/Transpl
T67.0	Hitzschlag u Sonnenstich	T85.88	Sonst Komplik durch interne Proth/Implant/Transplant, aonkl
T67.1	Hitzesyndkope	T85.9	Nnbez Komplik durch interne Proth/Implant/Transplant
T67.2	Hitzekrampf	T86.50	Durchblutungsstörung eines Hauttransplantates
T67.3	Hitzeerschöpfung d Wasserverlust	T86.51	Nekrose eines Hauttransplantates
T67.4	Hitzeerschöpfung d Salzverlust	T86.52	Verlust eines Hauttransplantates
T67.5	Hitzeerschöpfung, nnbez	T86.59	Sonst u nnbez Versagen u Abstoßung Hauttransplantat
T67.6	Passagere Hitzeermüdung	T86.88	Versagen u Abstoßung, so transplant Organe u Gewebe
T67.7	Hitzeödem	T86.9	Versagen u Abstoßung, nnbez transplant Organ u Gewebe
T67.8	Sonstige Schäden d Hitze u Sonnenlicht	T88.1	Sonst Komplik nach Impfung [Immunisierung], aonkl
T67.9	Schaden d Hitze u Sonnenlicht, nnbez	T88.2	Schock d Anästhesie
T68	Hypothermie	T88.3	Maligne Hyperthermie d Anästhesie
T69.0	Kälte-Nässe-Schaden Hände od Füße	T88.4	Mißlungene od schwierige Intubation
T69.1	Frostbeulen	T88.5	Sonst Komplikationen infolge Anästhesie
T69.8	Sonstige nbez Schäden d niedrige Temperatur	T88.6	Anaph Schock, unerw NW indik-ger AM/Drog b ordn Verabr
T69.9	Schaden d niedrige Temperatur, nnbez	T88.7	Nnbez unerwünschte Nebenwirkung Arzneimittel od Droge
T70.2	Sonstige u nnbez Schäden d große Höhe	T88.8	So nbez Komplik b chirurg Eingriff u med Behandlung, aonkl
T70.3	Caissonkrankheit [Dekompressionskrankheit]	T88.9	Komplik b chirurg Eingriff u med Behandlung, nnbez
T70.4	Schäden d Hochdruckflüssigkeiten	T89.00	Komplikationen offene Wunde, nnbez
T70.8	Sonstige Schäden d Luft- u Wasserdruck	T89.01	Komplikationen offene Wunde, FK (m/oh Infektion)
T70.9	Schaden d Luft- u Wasserdruck, nnbez	T89.02	Komplikationen offene Wunde, Infektion
T71	Erstickung	T89.03	Komplikationen offene Wunde, sonst
T73.0	Schäden d Hunger	T90.4	Folgen Verletzung Auge u Orbita
T73.1	Schäden d Durst	T90.8	Folgen sonst nbez Verletzungen Kopf
T73.2	Erschöpf d Ausgesetztsein (ggü Witterungsunbilden)	T90.9	Folgen nnbez Verletzung Kopf
T73.3	Erschöpfung d übermäßige Anstrengung	T91.4	Folgen Verletzung intrathorakale Organe
T73.8	Sonstige Schäden d Mangel	T91.8	Folgen sonst nbez Verletzung Hals u Rumpf
T73.9	Schaden d Mangel, nnbez	T91.9	Folgen nnbez Verletzung Hals u Rumpf
T74.0	Vernachlässigen od Imstichlassen	T92.9	Folgen nnbez Verletzung obere Extremität
T74.1	Körperlicher Mißbrauch	T93.9	Folgen einer nnbez Verletzung untere Extremität
T74.2	Sexueller Mißbrauch	T94.1	Folgen Verletzungen nnbez Körperregionen
T74.3	Psychischer Mißbrauch	T96	Folgen Vergiftung d AM/Drogen/biolog aktive Subst
T74.8	Sonstige Formen Mißbrauch von Personen	T97	Folgen tox Wirkungen von vorwieg nicht med verwend Subst
T74.9	Mißbrauch von Personen, nnbez	T98.0	Folgen Auswirkungen FK in natürlichen Körperöffnungen
T75.0	Schäden d Blitzschlag	T98.1	Folgen sonst u nnbez Schäden d äußere Ursachen
T75.1	Ertrinken u nichttödliches Untertauchen	T98.2	Folgen bestimmter Frühkomplikationen Trauma
T75.2	Schäden d Vibration	T98.3	Folgen Komplik b chir Eingriffen u med Behandl, aonkl
T75.4	Schäden d elektrischen Strom	Z04.1	Untersuchung u Beobachtung nach Transportmittelunfall
T75.8	Sonstige nbez Schäden d äußere Ursachen	Z04.2	Untersuchung u Beobachtung nach Arbeitsunfall
T78.0	Anaphylaktischer Schock d Nahrungsmittelunverträglichkeit	Z04.3	Untersuchung u Beobachtung nach and Unfall
T78.1	Sonstige Nahrungsmittelunverträglichkeit, aonkl	Z04.5	Untersuchung u Beobachtung nach d Person zugefügt Verletz

ADRG X01**Rekonstruktive Operation bei Verletzungen**

Mindestens eine Prozedur in Tabelle X01-2

DRG X01A**Rekonstruktive Operation bei Verletzungen mit komplizierenden Prozeduren, Eingriff an mehreren Lokalisationen, freier Lappenplastik mit mikrovaskulärer Anastomosierung oder komplizierender Diagnose oder komplexer Prozedur, mit äusserst schweren CC**

Komplizierende Prozeduren oder Eingriff an mehreren Lokalisationen oder Prozedur in Tabelle X01-3 oder PCCL > 3 und (Nebendiagnose in Tabelle X01-1 oder Komplexe OR-Prozeduren oder mindestens eine Prozedur in Tabelle X01-4)

DRG X01B**Rekonstruktive Operation bei Verletzungen ohne komplizierende Prozeduren, ohne Eingriff an mehreren Lokalisationen, ohne freie Lappenplastik mit mikrovaskulärer Anastomosierung, mit komplizierender Diagnose, komplexer Prozedur oder äusserst schw. CC**

PCCL > 3 oder Nebendiagnose in Tabelle X01-1 oder Komplexe OR-Prozeduren oder mindestens eine Prozedur in Tabelle X01-4

DRG X01C**Rekonstruktive Operation bei Verletzungen ohne kompliz. Prozeduren, ohne Eingriff an mehreren Lokalisationen, ohne freie Lappenplastik mit mikrovaskulärer Anastomosierung, ohne komplizierende Diagnose, ohne komplexe Prozedur, ohne äusserst schw. CC**21B
X01**Nebendiagnose X01-1**

S01.83	Off Wunde (jeder Teil Kopf) m Verbind zu intrakran Verletz	S41.89	Weichteilschaden III. Gr b off Fraktur od Lux Oberarm
S01.86	Weichteilschaden III. Gr b geschl Fraktur od Lux Kopf	S51.86	Weichteilschaden III. Gr b geschl Fraktur od Lux Unterarm
S01.88	Weichteilschaden II. Gr b off Fraktur od Lux Kopf	S51.88	Weichteilschaden II. Gr b off Fraktur od Lux Unterarm
S01.89	Weichteilschaden III. Gr b off Fraktur od Lux Kopf	S51.89	Weichteilschaden III. Gr b off Fraktur od Lux Unterarmes
S11.86	Weichteilschaden III. Gr b geschl Fraktur od Lux d Hals	S61.86	Weichteilschaden III. Gr b geschl Fx od Lux Handgel u Hand
S11.88	Weichteilschaden II. Gr b off Fraktur od Lux Hals	S61.88	Weichteilschaden II. Gr b off Fraktur od Lux Handgel u Hand
S11.89	Weichteilschaden III. Gr b off Fraktur od Lux Hals	S61.89	Weichteilschaden III. Gr b off Fraktur od Lux Handgel u Hand
S21.83	Off Wunde (jed Teil Thorax) m Verbind zu intrathorax Verletz	S71.86	Weichteilschaden III. Gr b geschl Fx od Lux Hüfte u Obersch
S21.86	Weichteilschaden III. Gr b geschl Fraktur od Lux Thorax	S71.88	Weichteilschaden II. Gr b off Fraktur od Lux Hüfte u Obersch
S21.88	Weichteilschaden II. Gr b off Fraktur od Lux Thorax	S71.89	Weichteilschaden III. Gr b off Fraktur od Lux Hüfte u Obersch
S21.89	Weichteilschaden III. Gr b of Fraktur od Lux Thorax	S81.86	Weichteilschaden III. Gr b geschl Fx od Lux Unterschenkel
S31.83	Off Wunde (jd T Abd LumbGeg Beck) m Verb intraabd Verl	S81.88	Weichteilschaden II. Gr b off Fraktur od Lux Unterschenkels
S31.86	Weichteilschaden III. Gr b geschl Fraktur od Lux LWS u Be	S81.89	Weichteilschaden III. Gr b off Fraktur od Lux Unterschenkel
S31.88	Weichteilschaden II. Gr b off Fraktur od Lux LWS u Be	S91.86	Weichteilschaden III. Gr b geschl Fraktur od Luxation Fuß
S31.89	Weichteilschaden III. Gr b off Fraktur od Lux LWS u Be	S91.88	Weichteilschaden II. Gr b off Fraktur od Luxation Fuß
S41.86	Weichteilschaden III. Gr b geschl Fraktur od Lux Oberarm	S91.89	Weichteilschaden III. Gr b off Fraktur od Luxation Fuß
S41.88	Weichteilschaden II. Gr b off Fraktur od Lux Oberarm		

Prozedur X01-2

04.76↔	Plast Reko e alten traumat Verletz an kran u periph Nn	27.56.20↔	Großflächiges Spalthauttransplantat an Lippe und Mund
04.79.10↔	Transplantation und Transp e extrk Hirnner m epin Nht	27.56.30↔	Kleinflächige heterologe Hauttransplantation an die Lippe
04.79.11↔	Transplantation und Transp d Plexus brachia m epin Nht	27.56.40↔	Grossflächig heterologe Hauttransplantation an die Lippe
04.79.12↔	Transplantation und Transp von Nn d Schult m epin Nht	27.56.50↔	Kleinflächige homologe Hauttransplantation an d Lippe
04.79.13↔	Tx und Transp e Nn d Armes und d Hand m epin Nht	27.56.60↔	Grossflächig homologe Hauttransplantation an die Lippe
04.79.14↔	Tx u Transp von Nn d Rumpfes u d unt Extrem m epin Nht	27.56.99↔	Sonstiges Hauttransplantat an Lippe und Mund, sonstige
04.79.19↔	Transplantation und Transp e sonst Nervens m epin Nht	27.57.10↔	Anbr e fr mikrovaskanast Transpl an Lip und Mund
04.79.20↔	Transplantation und Transposition e Nn m intersfz Nht	27.57.11↔	Anbringen eines gestielten Fernlappens an Lippe und Mund
04.79.21↔	Tx und Transp e extrk Hirnner m intersfz Nht	27.57.99↔	Anbr e gestielt oder fr Lp an Lip und Mund, sonstige
04.79.22↔	Tx und Transp d Plexus brachia m intersfz Nht	78.02.10↔	Knochtx a Hum, Gefgestielt mit mikrovaskulärer Anast
04.79.23↔	Tx und Transp von Nn d Schult m intersfz Nht	78.02.11↔	Knochtx a Hum, Gefgestielt ohne mikrovaskuläre Anast
04.79.24↔	Tx und Transp e Nn d Armes und d Hand m intersfz Nht	78.02.12↔	Knochentransplantation am Humerus, allogen
04.79.25↔	Tx u Trnsp v Nn d Rmpfs u d unt Extrm m intrsfz Nht	78.02.13↔	Knorpel-Knochentransplantation am Humerus
04.79.29↔	Transplantation und Transp e sonst Nn m intersfz Nht	78.03.10↔	Knochtx an Rad und Ulna, Gefgestielt m mikrovask Anast
08.89.10↔	Plast Reko d Lids, medialer o lateraler Lidwinkel	78.03.11↔	Knochtx an Rad u Ulna, Gefgestielt oh mikrovask Anast
08.89.11↔	Plastische Rekonstruktion d Augenlids d Hebung d Augbr	78.03.12↔	Knochentransplantation an Radius und Ulna, allogen
08.89.12↔	Plast Reko d Lids d Entf e Fettgewebeprolapses d Orb	78.03.13↔	Knorpel-Knochentransplantation an Radius und Ulna
08.89.13↔	Plast Reko d Lids d Oberflächenbehandlung m Laser	78.04.10↔	Knochtx an Krpl u Mtkrp, Gfgstiel m mkrvsk Anst
08.89.14↔	Plast Reko d Lids d sonstige Oberlidverlängerung	78.04.11↔	Knochtx an Krpl u Mtkrp, Gfgstiel oh mkrvsk Anst
08.89.15↔	Plast Rekonstruktion d Lids d Unterlidverlängerung	78.04.12↔	Knochentransplantation an Karpalia und Metakarpalia, allogen
08.89.99↔	Sonst plastische Rekonstruktion des Augenlids, sonst	78.04.13↔	Knorpel-Knochentransplantation an Karpalia und Metakarpalia

78.05.10↔	Knocht x Fem, Gefgestielt mit mikrovaskulärer Anast	84.21↔	Daumen-Replantation
78.05.11↔	Knocht x Fem, Gefgestielt, ohne mikrovaskuläre Anast	84.22↔	Finger-Replantation (ausser Daumen)
78.05.12↔	Knochen transplantation am Femur, allogen	84.23.00↔	Replantation von Vorderarm, Handgelenk oder Hand, n.n.bez.
78.05.13↔	Knorpel-Knochen transplantation am Femur	84.23.10↔	Replantation von Vorderarm
78.07.10↔	Knocht an d Tibia, Gefgestielt m mikrovask Anast	84.23.11↔	Replantation von Handgelenk oder Hand
78.07.11↔	Knocht an d Tibia, Gefgestielt ohne mikrovask Anast	84.23.99↔	Replantation von Vorderarm, Handgelenk oder Hand, sonst
78.07.12↔	Knochen transplantation an der Tibia, allogen	84.24↔	Oberarm-Replantation
78.07.13↔	Knorpel-Knochen transplantation an der Tibia	84.25↔	Zehen-Replantation
78.07.20↔	Knocht an d Fib, gfgestielt m mikrovaskulärer Anast	84.26↔	Fuss-Replantation
78.07.21↔	Knocht an d Fib, gfgestielt ohne mikrovask Anast	84.27.00↔	Replantation von Unterschenkel oder Sprunggelenk, n.n.bez.
78.07.22↔	Knochen transplantation an der Fibula, allogen	84.27.10↔	Replantation vom Unterschenkel im Kniebereich
78.07.23↔	Knorpel-Knochen transplantation an der Fibula	84.27.99↔	Replantation von Unterschenkel oder Sprunggelenk, sonst
78.09.10↔	Knochen transplantation an Phalangen der Hand, gefäßgestielt mit mikrovaskulärer Anastomose	84.28↔	Oberschenkel-Replantation
78.09.11↔	Knocht an Phal d Hand, gfgestielt oh mikrovask Anast	84.29.10↔	Sonstige Replantation, Obere Extremität
78.09.12↔	Knochen transplantation an Phalangen der Hand, allogen	84.29.20↔	Sonstige Replantation, Untere Extremität
78.09.30↔	Knocht a Be, Gefgestielt mit mikrovaskulärer Anast	84.29.99↔	Sonstige Replantation, sonstige
78.09.31↔	Knocht x Be, Gefgestielt ohne mikrovaskuläre Anast	86.61.10↔	Kleinflächiges Vollhauttransplantat an die Hand
78.09.32↔	Knochen transplantation am Becken, allogen	86.61.20↔	Großflächiges Vollhauttransplantat an die Hand
78.09.33↔	Knorpel-Knochen transplantation am Becken	86.61.99↔	Vollhauttransplantat an die Hand, sonstige
78.09.40↔	Knocht an Phal d Fußes, gfgestielt m mikrovask Anast	86.62.20↔	Großflächiges Spalthauttransplantat an die Hand
78.09.41↔	Knocht an Phal d Fußes, gfgestielt ohne mikrovask Anast	86.62.99↔	Sonstiges Hauttransplantat an die Hand, sonstiges
78.09.42↔	Knorpel-Knochen transplantation an Phalangen des Fußes	86.63.10↔	Kleinfl. Vollhaut an D Kopf (auss Lip und Mund)
78.09.90↔	Kntx an And näh bz Kn, au Gschk, gfgestielt m mikrovask Anast	86.63.11↔	Kleinflächiges Vollhauttransplantat an den Hals
78.09.91↔	Kntx an And näh bz Kn, au Gschk, gfgestielt ohne mikrovask Anast	86.63.12↔	Kleinflächiges Vollhauttransplantat an Schulter und Oberarm
78.09.92↔	Knocht an And näher bez Kn, auss Geschk, allog	86.63.13↔	Kleinflächiges Vollhauttransplantat an den Unterarm
82.82↔	Plastische Rekonstruktion einer Spalthand	86.63.15↔	Kleinfl. Vollhauttransplantat an Bruw, Bauch und Rücken
82.89.10↔	Sehnenscheidenplastik an der Hand	86.63.16↔	Kleinfl. Vollhauttransplantat an d Leisten und Genreg
82.89.11↔	Knöchelrefixation von Bändern d Handwur und Mitthand	86.63.17↔	Kleinflächiges Vollhauttransplantat an das Gesäß
82.89.12↔	Knöchelrefixation von sonstigen Bändern d Hand	86.63.18↔	Kleinfl. Vollhauttransplantat an Os und Unterschenkel
82.89.13↔	Glüßgreifend Weichteildstrktion b kng Anm d Hnd	86.63.19↔	Kleinflächiges Vollhauttransplantat an andere Lokalisation
82.89.14↔	Radialisierung bei kongenitalen Anomalien der Hand	86.63.1a↔	Kleinflächiges Vollhauttransplantat an den Fuß
82.89.15↔	Rs v Schnürmgm n plstsch Rk b kng Anm d Hnd	86.63.20↔	Groß. Vollhaut an D Kopf (auss Lip und Mund)
82.89.16↔	Transfer einer Zehe als Fingerersatz	86.63.21↔	Großflächiges Vollhauttransplantat an den Hals
82.89.99↔	Sonstige plastische Operationen an der Hand, sonstige	86.63.22↔	Großflächiges Vollhauttransplantat an Schulter und Oberarm
83.82.10↔	Faszientransplantation, Kopf und Hals	86.63.23↔	Großflächiges Vollhauttransplantat an den Unterarm
83.82.11↔	Faszientransplantation, Schulter und Axilla	86.63.25↔	Groß. Vollhauttransplantat an Bruw, Bauch und Rücken
83.82.12↔	Faszientransplantation, Oberarm und Ellenbogen	86.63.26↔	Groß. Vollhauttransplantat an d Leisten und Genreg
83.82.13↔	Faszientransplantation, Unterarm	86.63.27↔	Großflächiges Vollhauttransplantat an das Gesäß
83.82.14↔	Faszientransplantation, Brustwand, Bauch und Rücken	86.63.28↔	Groß. Vollhauttransplantat an Os und Unterschenkel
83.82.15↔	Fasz. Leisten und Genitalregion und Gesäss	86.63.29↔	Großflächiges Vollhauttransplantat an andere Lokalisation
83.82.16↔	Faszientransplantation, Untere Extremität	86.63.2a↔	Großflächiges Vollhauttransplantat an den Fuß
83.82.19↔	Faszientransplantation, Andere Lokalisation	86.63.99↔	Vollhauttransplantat an andere Lokalisationen, sonstige
83.82.20↔	Transplantation e lok M oder Faszlap, Kopf und Ha	86.65.10↔	Kleinflächige heterologe Hauttx an D Kopf
83.82.21↔	Transplantation e lok M o Faszlap, Schult und Axilla	86.65.11↔	Kleinflächige heterologe Hauttransplantation an den Hals
83.82.22↔	Transplantation e lok M o Faszlap, Oberarm und Ellb	86.65.12↔	Kleinflächige heterol Hauttx an Schulter und Oberarm
83.82.23↔	Transplantation e lok Muskel oder Faszlap, Unterarm	86.65.13↔	Kleinflächige heterologe Hauttransplantation an den Unterarm
83.82.24↔	Tx e lok M o Faszlap, Bruw, Bauch und Rücken	86.65.14↔	Kleinflächige heterologe Hauttransplantation an die Hand
83.82.25↔	Tx e lok M o Faszlap, Leist und Genreg und Gesäss	86.65.15↔	Kleinflächige heterologe Hauttx an Bruw und Rücken
83.82.26↔	Transplantation e lok M oder Faszlap, Untere Extrem	86.65.16↔	Kleinfl. heterologe Hauttransplantation an die Bauchregion
83.82.29↔	Transplantation e lok Muskel oder Faszlap, And Lok	86.65.17↔	Kleinflächige heterologe Hauttx an d untere Extrem
83.82.30↔	Transplantation e osteom o osteofasz Lp, Kopf und Ha	86.65.19↔	Kleinflächige heterologe Hauttx an And Lokalisation
83.82.31↔	Tx e osteom o osteofasz Lp, Schult und Axilla	86.65.20↔	Großflächige heterologe Hauttransplantation an den Kopf
83.82.32↔	Transplantation e osteom o osteofasz Lp, Oba und Ellb	86.65.21↔	Großflächige heterologe Hauttransplantation an den Hals
83.82.33↔	Transplantation e osteom o osteofasz Lp, Unterarm	86.65.22↔	Groß. heterologe Hauttx an Schulter und Oberarm
83.82.34↔	Tx e osteom o osteofasz Lp, Bruw, Bauch und Rücken	86.65.23↔	Großflächige heterologe Hauttransplantation an den Unterarm
83.82.35↔	Tx e osteom o osteofasz Lp, Leist u Genreg u Gesäss	86.65.24↔	Großflächige heterologe Hauttransplantation an die Hand
83.82.36↔	Transplantation e osteom o osteofasz Lp, Untere Extrem	86.65.25↔	Groß. heterologe Hauttx an Bruw und Rücken
83.82.39↔	Transplantation e osteom o osteofasz Lp, And Lok	86.65.26↔	Großflächige heterologe Hauttransplantation an Bauchregion
83.82.40↔	Tx e snst Lppntx m mikrvsk Anst aus M o Fsz, Kpf u H	86.65.27↔	Groß. heterologe Hauttx an d untere Extrem
83.82.41↔	Tx e snst Lppntx m mikrvsk Anst aus M o Fsz, Schlit u Axil	86.65.29↔	Groß. heterologe Hauttx an And Lokalisation
83.82.42↔	Tx e snst Lppntx m mikrvsk Anst aus M o Fsz, Ob u Ellb	86.65.30↔	Transplantation von Schweinehaut
83.82.43↔	Tx e snst Lppntx m mikrvsk Anst aus M o Fsz, Unt	86.65.40↔	Prim. Hautstz d zweischichtgs DrmsEpdrmsErstzmtrial
83.82.44↔	Tx e so Lppntx m mikrvsk Anst aus M o Fsz, Brw, Bauch u Rückn	86.65.99↔	Heterologe Hauttransplantation, sonstige
83.82.45↔	Tx e so Lppntx m mikrvsk Anst aus M o Fsz, Leist u Gnrg u Gesäß	86.66.10↔	Kleinflächige homologe Hauttransplantation an den Kopf
83.82.46↔	Tx e snst Lppntx m mikrvsk Anst aus M o Fsz, Unt Extrem	86.66.11↔	Kleinflächige homologe Hauttransplantation an den Hals
83.82.47↔	Tx e snst Lppntx m mikrvsk Anst aus M o Fsz, And Lok	86.66.12↔	Kleinflächige homologe Hauttx an Schulter und Oberarm
83.82.99↔	Muskel- oder Faszientransplantation, sonstige	86.66.13↔	Kleinflächige homologe Hauttransplantation an den Unterarm
		86.66.14↔	Kleinflächige homologe Hauttransplantation an die Hand
		86.66.15↔	Kleinflächige homologe Hauttx an Bruw und Rücken
		86.66.16↔	Kleinfl. homologe Hauttransplantation an die Bauchregion

86.66.17↔	Kleinflächige homologe Hauttx an d untere Extremität	86.74.40↔	Kleinfl. Insellappenplastik am Kopf (außer Lippe und Mund)
86.66.19↔	Kleinflächige homologe Hauttx an And Lokalisation	86.74.41↔	Kleinflächige Insellappenplastik am Hals
86.66.20↔	Großflächige homologe Hauttransplantation an den Kopf	86.74.42↔	Kleinflächige Insellappenplastik an Schulter und Oberarm
86.66.21↔	Großflächige homologe Hauttransplantation an den Hals	86.74.43↔	Kleinflächige Insellappenplastik am Unterarm
86.66.22↔	Großflächige homologe Hauttx an Schulter und Oberarm	86.74.44↔	Kleinflächige Insellappenplastik am Brustwand und Rücken
86.66.23↔	Großflächige homologe Hauttransplantation an den Unterarm	86.74.45↔	Kleinflächige Insellappenplastik an der Bauchregion
86.66.24↔	Großflächige homologe Hauttransplantation an die Hand	86.74.46↔	Kleinflächige Insellappenplastik an d Leisten und Genreg
86.66.25↔	Großflächige homologe Hauttransplantation an Bruw und Rücken	86.74.47↔	Kleinflächige Insellappenplastik am Gesäß
86.66.26↔	Großflächige homologe Hauttransplantation an die Bauchregion	86.74.48↔	Kleinfl. Insellappenplastik an Oberschenkel und Unterschenkel
86.66.27↔	Großflächige homologe Hauttransplantation an d untere Extremität	86.74.49↔	Kleinflächige Insellappenplastik, an andere Lokalisationen
86.66.29↔	Großflächige homologe Hauttransplantation an andere Lokalisation	86.74.4a↔	Kleinflächige Insellappenplastik am Fuß
86.66.99↔	Homologe Hauttransplantation, sonstige	86.74.99↔	Anbr von gestielt oder fr Lappen an And Lok, sonstige
86.67.10↔	Kleinfl. temporäres Haut-Regenerationsgraft an D Kopf	86.75.10↔	Revision von gestielt o fr Lp o fr Hauttx d Kopfes
86.67.11↔	Kleinfl. temporäres Haut-Regenerationsgraft an den Hals	86.75.11↔	Revision von gestielt o fr Lp o fr Hauttx d Halses
86.67.12↔	Kleinfl. temporäres Haut-Regenerationsgraft an Schult und Oba	86.75.12↔	Rev von gestielt o fr Lp o fr Hauttx von Schult u Oba
86.67.13↔	Kleinfl. temporäres Haut-Regenerationsgraft an D Unterarm	86.75.13↔	Revision von gestielt o fr Lp o fr Hauttx d Unterarmes
86.67.14↔	Kleinfl. temporäres Haut-Regenerationsgraft an die Hand	86.75.14↔	Revision von gestielt oder fr Lp oder fr Hauttx d Hand
86.67.15↔	Kleinfl. temp. Haut-Regenerationsgraft an Bruw und Rücken	86.75.15↔	Rev von gestielt o fr Lp o fr Hauttx d Bruw und Rücken
86.67.16↔	Kleinfl. temporäres Haut-Regenerationsgraft an d Bauchreg	86.75.16↔	Revision von gestielt o fr Lp o fr Hauttx d Bauchreg
86.67.17↔	Kleinfl. temp. Haut-Regenerationsgraft an d untere Extremität	86.75.17↔	Rev von gestielt o fr Lp o fr Hauttx d unteren Extremität
86.67.19↔	Kleinfl. temporäres Haut-Regenerationsgraft an And Lok	86.75.19↔	Revision von gestielt o fr Lp o fr Hauttx and Lok
86.67.20↔	Großflächiges temporäres Haut-Regenerationsgraft an D Kopf	86.75.99↔	Revision von gestieltem oder freiem Lappen, sonstige
86.67.21↔	Großflächiges temporäres Haut-Regenerationsgraft an den Hals	86.76.10↔	Großflächige Dehnungsplastik am Kopf (außer Lippe und Mund)
86.67.22↔	Großflächiges temporäres Haut-Regenerationsgraft an Schulter und Oba	86.76.11↔	Großflächige Dehnungsplastik am Hals
86.67.23↔	Großflächiges temporäres Haut-Regenerationsgraft an den Unterarm	86.76.12↔	Großflächige Dehnungsplastik an Schulter und Oberarm
86.67.24↔	Großflächiges temporäres Haut-Regenerationsgraft an die Hand	86.76.13↔	Großflächige Dehnungsplastik am Unterarm
86.67.25↔	Großflächiges temporäres Haut-Regenerationsgraft an Bruw und Rücken	86.76.14↔	Großflächige Dehnungsplastik an Brustwand und Rücken
86.67.26↔	Großflächiges temporäres Haut-Regenerationsgraft an d Bauchreg	86.76.15↔	Großflächige Dehnungsplastik an der Bauchregion
86.67.27↔	Großflächiges temporäres Haut-Regenerationsgraft an d untere Extremität	86.76.16↔	Großfl. Dehnungsplastik an der Leisten- u Genitalregion
86.67.29↔	Großflächiges temporäres Haut-Regenerationsgraft an And Lok	86.76.17↔	Großflächige Dehnungsplastik am Gesäß
86.67.30↔	Permanenter Hautersatz durch Epidermisersatzmaterial	86.76.19↔	Großflächige Dehnungsplastik, an andere Lokalisationen
86.67.31↔	Permanenter Hautersatz durch Dermisersatzmaterial	86.76.1a↔	Großfl. Dehnungsplastik an Oberschenkel und Unterschenkel
86.67.99↔	Haut-Regenerationsgraft, sonstige	86.76.1b↔	Großflächige Dehnungsplastik am Fuß
86.72↔	Verschiebung eines gestielten Lappens	86.76.20↔	Großfl. Verschiebe-Rotationsplastik a Kopf (auss Lip u Mund)
86.73.00↔	Anbr von gestieltem oder fr Lappen an d Hand, n.n.bez.	86.76.21↔	Großflächige Verschiebe-Rotationsplastik am Hals
86.73.10↔	Kleinflächige Dehnungsplastik an die Hand	86.76.22↔	Großfl. Verschiebe-Rotationsplastik an Schulter und Oberarm
86.73.12↔	Kleinflächige Transpositionsplastik an die Hand	86.76.23↔	Großflächige Verschiebe-Rotationsplastik am Unterarm
86.73.13↔	Kleinflächige Insellappenplastik an die Hand	86.76.24↔	Großfl. Verschiebe-Rotationsplastik an Brustwand und Rücken
86.73.20↔	Großflächige Dehnungsplastik an die Hand	86.76.25↔	Großflächige Verschiebe-Rotationsplastik an der Bauchregion
86.73.21↔	Großflächige Verschiebe-Rotationsplastik an die Hand	86.76.26↔	Großfl. Verschiebe-Rotationsplastik an d Leist und Genreg
86.73.22↔	Großflächige Transpositionsplastik an die Hand	86.76.27↔	Großflächige Verschiebe-Rotationsplastik am Gesäß
86.73.23↔	Großflächige Insellappenplastik an die Hand	86.76.28↔	Großfl. Verschiebe-Rotationsplastik an Os und Unterschenkel
86.73.24↔	Großflächige Z-Plastik an die Hand	86.76.29↔	Großfl. Verschiebe-Rotationsplastik an andere Lokalisation
86.73.29↔	Sonstige lokale Lappenplastik an die Hand	86.76.2a↔	Großflächige Verschiebe-Rotationsplastik am Fuß
86.73.30↔	Anbr von fr Lappen mit mikrovasculärer Anast an d Hand	86.76.30↔	Großfl. Transpositionsplastik a Kopf (auss Lip und Mund)
86.73.40↔	Anbr von gestielt reg o gestielt Fernl an d Hand	86.76.31↔	Großflächige Transpositionsplastik am Hals
86.73.80↔	Komb. plastische Eingriffe an Haut und Unterhaut der Hand	86.76.32↔	Großflächige Transpositionsplastik an Schulter und Oberarm
86.73.99↔	Anbr von gestielten oder fr Lappen an d Hand, sonstige	86.76.33↔	Großflächige Transpositionsplastik am Unterarm
86.74.10↔	Kleinflächige Dehnungsplastik am Kopf (außer Lippe und Mund)	86.76.34↔	Großflächige Transpositionsplastik an Brustwand und Rücken
86.74.11↔	Kleinflächige Dehnungsplastik am Hals	86.76.35↔	Großflächige Transpositionsplastik an der Bauchregion
86.74.12↔	Kleinflächige Dehnungsplastik an Schulter und Oberarm	86.76.36↔	Großfl. Transpositionsplastik an d Leisten und Genreg
86.74.13↔	Kleinflächige Dehnungsplastik am Unterarm	86.76.37↔	Großflächige Transpositionsplastik am Gesäß
86.74.14↔	Kleinflächige Dehnungsplastik an Brustwand und Rücken	86.76.38↔	Großfl. Transpositionsplastik an Os und Unterschenkel
86.74.15↔	Kleinflächige Dehnungsplastik an der Bauchregion	86.76.39↔	Großflächige Transpositionsplastik an andere Lokalisation
86.74.16↔	Kleinfl. Dehnungsplastik an der Leisten- u Genitalregion	86.76.3a↔	Großflächige Transpositionsplastik am Fuß
86.74.17↔	Kleinflächige Dehnungsplastik am Gesäß	86.76.40↔	Großfl. Insellappenplastik am Kopf (außer Lippe und Mund)
86.74.18↔	Kleinfl. Dehnungsplastik an Oberschenkel und Unterschenkel	86.76.41↔	Großflächige Insellappenplastik am Hals
86.74.19↔	Kleinflächige Dehnungsplastik, an andere Lokalisationen	86.76.42↔	Großflächige Insellappenplastik an Schulter und Oberarm
86.74.1a↔	Kleinflächige Dehnungsplastik am Fuß	86.76.43↔	Großflächige Insellappenplastik am Unterarm
86.74.30↔	Kleinfl. Transpositionsplastik a Kopf (auss Lip und Mund)	86.76.44↔	Großflächige Insellappenplastik an Brustwand und Rücken
86.74.31↔	Kleinflächige Transpositionsplastik am Hals	86.76.45↔	Großflächige Insellappenplastik an der Bauchregion
86.74.32↔	Kleinflächige Transpositionsplastik an Schulter und Oberarm	86.76.46↔	Großfl. Insellappenplastik an d Leisten und Genreg
86.74.33↔	Kleinflächige Transpositionsplastik am Unterarm	86.76.47↔	Großflächige Insellappenplastik am Gesäß
86.74.34↔	Kleinflächige Transpositionsplastik an Brustwand und Rücken	86.76.48↔	Großfl. Insellappenplastik an Oberschenkel und Unterschenkel
86.74.35↔	Kleinflächige Transpositionsplastik an der Bauchregion	86.76.49↔	Großflächige Insellappenplastik, an andere Lokalisationen
86.74.36↔	Kleinfl. Transpositionsplastik an d Leisten und Genreg	86.76.4a↔	Großflächige Insellappenplastik am Fuß
86.74.37↔	Kleinflächige Transpositionsplastik am Gesäß	86.76.99↔	Anbr von gestielt o fr Lp an And Lok, Grofl, sonstige
86.74.38↔	Kleinfl. Transpositionsplastik an Os und Unterschenkel	86.78.10↔	Anbr v fr Lp m mikrovascul. Anast a Kopf (auss Lp u Mnd)
86.74.39↔	Kleinfl. Transpositionsplastik, an andere Lokalisationen	86.78.11↔	Anbr von fr Lappen mit mikrovasculärer Anast a Hals
86.74.3a↔	Kleinflächige Transpositionsplastik am Fuß	86.78.12↔	Anbr von fr Lp m mikrovascul. Anast an Schulter und Oba

86.78.13↔	Anbr von fr Lp mit mikrovaskulärer Anast a Unterarm	86.88.33↔	Grofl Weichteildeckung d kult Keratinozyten a Unterarm
86.78.14↔	Anbr von fr Lp m mikrovask Anast an Bruw und Rücken	86.88.34↔	Grofl Weichteildeckung d kult Keratinozyten an d Hand
86.78.15↔	Anbr von fr Lp mit mikrovaskulärer Anast an Bauchreg	86.88.35↔	Grofl Weichtd d kult Keratinozyten an Bruw u Rücken
86.78.16↔	Anbr von fr Lp m mikrovask Anast an d Leist u Genreg	86.88.36↔	Grofl Weichtd d kult Keratinozyten an d Bauchreg
86.78.17↔	Anbr von fr Lappen mit mikrovaskulärer Anast a Gesäß	86.88.37↔	Grofl Weichtd d kult Keratinozyten an d unt Extrem
86.78.18↔	Anbr von fr Lp m mikrovask Anast an d unteren Extrem	86.88.39↔	Grofl Weichteildeckung d kult Keratinozyten an and Lok
86.78.19↔	Anbr von fr Lp mit mikrovaskulärer Anast an And Lok	86.88.40↔	Grfl tmp Weichtd d Kmb mhr Vrf an and Teil d Kpfs
86.78.20↔	Anbr v gstielt rg Lp o gstielt Frnl a Kpf (auss Lp u Mnd)	86.88.41↔	Grofl temp Weichteildeckung d Komb mehr Verfahren a Ha
86.78.21↔	Anbr von gestielt regionalem Lp o gestielt Fernl a Ha	86.88.42↔	Grofl temp Weichtd d Komb mehr Verf an Schult u Oba
86.78.22↔	Anbr v gstielt rg Lp o gstielt Frnl an Schl u Ob	86.88.43↔	Grofl temp Weichteildeckung d Komb mehr Verf a Unta
86.78.23↔	Anbr von gestielt reg Lp o gestielt Fernl a Unterarm	86.88.44↔	Grofl temp Weichteildeckung d Komb mehr Verf an d Hand
86.78.24↔	Anbr v gstielt rg Lp o gstielt Frnl an Brw u Rückn	86.88.45↔	Grofl temp Weichtd d Komb mehr Verf an Bruw u Rücken
86.78.25↔	Anbr v gestielt reg Lp o gestielt Fernl an d Bauchreg	86.88.46↔	Grofl temp Weichtd d Komb mehr Verf an d Bauchreg
86.78.26↔	Anbr v gstielt rg Lp o gstielt Frnl an d Leist u Gnrg	86.88.47↔	Grofl temp Weichtd d Komb mehr Verf an d unt Extrem
86.78.27↔	Anbr von gestielt reg Lp o gestielt Fernl a Gesäß	86.88.49↔	Grofl temp Weichtd d Komb mehr Verf an and Lok
86.78.28↔	Anbr v gstielt rg Lp o gstielt Frnl an d unt Extrm	86.88.50↔	Anl o Wchs e Syst z Vkuumvrs, tiefr, an Kn u Gl d Extrm
86.78.29↔	Anbr von gestielt reg Lp o gestielt Fernl an And Lok	86.88.51↔	Anl o Wchs e Syst z Vkuumvrs, tiefr, an Thr, Mdst u Strm
86.78.30↔	Kmb Plst Engr an Haut u Unth d Kpfs (auss Lp u Mnd)	86.88.52↔	Anl o Wechsel e Syst zur Vakuumversiegelung, a off Abd
86.78.31↔	Komb plastische Ingr an Haut und Unterhaut d Halses	86.88.53↔	Anl o Wechsel e Syst zur Vakuumvers, endorektal
86.78.32↔	Komb Plast Ingr an Haut u Unterhaut von Schult u Oba	86.88.59↔	Anl o Wchs e Syst z Vkuumvrs, an Haut u Unth o snst Lk
86.78.33↔	Komb Plast Ingr an Haut und Unterhaut d Unterarmes	86.88.90↔	Sonstige temporäre Weichteildeckung am Kopf
86.78.34↔	Komb Plast Ingr an Haut u Unterhaut von Bruw u Rücken	86.88.91↔	Sonstige temporäre Weichteildeckung am Hals
86.78.35↔	Komb Plast Ingr an Haut und Unterhaut von Bauchreg	86.88.92↔	Sonst temporäre Weichteildeckung an Schulter und Oberarm
86.78.36↔	Komb Plast Ingr an Haut u Unterhaut d Leist u Genreg	86.88.93↔	Sonstige temporäre Weichteildeckung am Unterarm
86.78.37↔	Komb plastische Ingr an Haut und Unterhaut d Gesäßes	86.88.94↔	Sonstige temporäre Weichteildeckung an der Hand
86.78.38↔	Komb Plast Ingr an Haut u Unterhaut d unteren Extrem	86.88.95↔	Sonst temporäre Weichteildeckung an Brustwand und Rücken
86.78.39↔	Komb plastische Ingr an Haut und Unterhaut and Lok	86.88.96↔	Sonstige temporäre Weichteildeckung an der Bauchregion
86.78.40↔	Anbr v sonst gestielt o fr Lp a Kopf (auss Lip u Mund)	86.88.97↔	Sonst temporäre Weichteildeckung an der unteren Extremität
86.78.41↔	Anbringen von sonstm gestielten oder freien Lappen am Hals	86.88.99↔	Sonstige temporäre Weichteildeckung, sonstige
86.78.42↔	Anbr von sonstigem gestielt o fr Lp an Schult und Oba	86.89.10↔	Lappenstieldurchtrennung nach Hautplastik am Kopf
86.78.43↔	Anbr von sonstigem gestielt oder fr Lappen a Unterarm	86.89.11↔	Lappenstieldurchtrennung nach Hautplastik am Hals
86.78.44↔	Anbr von sonstigem gestielt o fr Lp an Bruw und Rücken	86.89.12↔	Lappenstieldurchtrennung n Hautplastik an Schulter u Axilla
86.78.45↔	Anbr von sonstigem gestielt oder fr Lp an d Bauchreg	86.89.13↔	Lappenstdurcht nach Hautpl an Oberarm und Ellb
86.78.46↔	Anbr von sonst gestielt o fr Lp an d Leist und Genreg	86.89.14↔	Lappenstieldurchtrennung nach Hautplastik am Unterarm
86.78.47↔	Anbringen von sonstm gestielten o freien Lappen am Gesäß	86.89.15↔	Lappenstieldurchtrennung nach Hautplastik an der Hand
86.78.48↔	Anbr von sonst gestielt o fr Lp an d unteren Extrem	86.89.16↔	Lappenstdurcht nach Hautpl an Bruw, Bauch und Rücken
86.78.49↔	Anbr von sonstigem gestielt oder fr Lappen an And Lok	86.89.17↔	Lappenstdurcht nach Hautpl an d Leisten und Genreg
86.88.10↔	Klfl Weichteildeckung d kult Keratinozyten a Kopf	86.89.18↔	Lappenstieldurchtrennung nach Hautplastik am Gesäß
86.88.11↔	Klfl Weichteildeckung d kultivierte Keratinozyten a Ha	86.89.19↔	Lappenstdurcht nach Hautpl an and Lokalisation
86.88.12↔	Klfl Weichtd d kult Keratinozyten an Schult u Oba	86.89.1a↔	Lappenstdurcht nach Hautpl an Oberschenkel und Knie
86.88.13↔	Klfl Weichteildeckung d kult Keratinozyten a Unterarm	86.89.1b↔	Lappenstdurcht nach Hautpl an Unterschenkel und Fuß
86.88.14↔	Klfl Weichteildeckung d kult Keratinozyten an d Hand	86.89.80↔	Revision einer Hautplastik am Kopf
86.88.15↔	Klfl Weichtd d kult Keratinozyten a Bruw u Rücken	86.89.84↔	Revision einer Hautplastik am Unterarm
86.88.16↔	Klfl Weichtd d kult Keratinozyten an d Bauchreg	86.89.85↔	Revision einer Hautplastik an der Hand
86.88.17↔	Klfl Weichtd d kult Keratinozyten an d unt Extrem	86.89.87↔	Revision e Hautpl an d Leisten und Genreg und a Gesäß
86.88.19↔	Klfl Weichteildeckung d kult Keratinozyten an and Lok	86.89.88↔	Revision einer Hautplastik an der unteren Extremität
86.88.20↔	Klfl temp Weichteildeckung d Komb mehr Verf a Kopf	86.89.89↔	Revision einer Hautplastik an anderer Lokalisation
86.88.21↔	Klfl temp Weichteildeckung d Komb mehr Verfahren a Ha	86.89.99↔	Sonstige Plast Reko an Haut und Subkutan, sonstige
86.88.22↔	Klfl temp Weichtd d Komb mehr Verf an Schult u Oba	86.93.10↔	Einsetzen eines Gewebeexpanders am Kopf
86.88.23↔	Klfl temp Weichteildeckung d Komb mehr Verf a Unta	86.93.11↔	Einsetzen eines Gewebeexpanders am Hals
86.88.24↔	Klfl temp Weichteildeckung d Komb mehr Verf an d Hand	86.93.12↔	Einsetzen eines Gewebeexpanders an Schulter und Oberarm
86.88.25↔	Klfl temp Weichtd d Komb mehr Verf an Bruw u Rücken	86.93.13↔	Einsetzen eines Gewebeexpanders am Unterarm
86.88.26↔	Klfl temp Weichtd d Komb mehr Verf an d Bauchreg	86.93.14↔	Einsetzen eines Gewebeexpanders an der Hand
86.88.27↔	Klfl temp Weichtd d Komb mehr Verf an d unt Extrem	86.93.15↔	Einsetzen eines Gewebeexpanders an Brustwand und Rücken
86.88.29↔	Klfl temp Weichteildeckung d Komb mehr Verf an and Lok	86.93.16↔	Einsetzen eines Gewebeexpanders an der Bauchregion
86.88.30↔	Grfl Weichtd d klt Krtzynn an and Teil d Kpfs	86.93.18↔	Einsetzen eines Gewebeexpanders an der unteren Extremität
86.88.31↔	Grofl Weichteildeckung d kult Keratinozyten a Ha	86.93.99↔	Einsetzen eines Gewebeexpanders, sonstige
86.88.32↔	Grofl Weichtd d kult Keratinozyten an Schult u Oba		

Prozedur X01-3

86.73.30↔	Anbr von fr Lappen mit mikrovaskulärer Anast an d Hand	86.78.15↔	Anbr von fr Lp mit mikrovaskulärer Anast an Bauchreg
86.78.10↔	Anbr v fr Lp m mkrvsk Anst a Kpf (auss Lp u Mnd)	86.78.16↔	Anbr von fr Lp m mikrovask Anast an d Leist u Genreg
86.78.11↔	Anbr von fr Lappen mit mikrovaskulärer Anast a Hals	86.78.17↔	Anbr von fr Lappen mit mikrovaskulärer Anast a Gesäß
86.78.12↔	Anbr von fr Lp m mikrovask Anast an Schulter und Oba	86.78.18↔	Anbr von fr Lp m mikrovask Anast an d unteren Extrem
86.78.13↔	Anbr von fr Lp mit mikrovaskulärer Anast a Unterarm	86.78.19↔	Anbr von fr Lp mit mikrovaskulärer Anast an And Lok
86.78.14↔	Anbr von fr Lp m mikrovask Anast an Bruw und Rücken		

Prozedur X01-4

04.76↔	Plast Reko e alten traumat Verletz an kran u periph Nn	86.74.99↔	Anbr von gestielt oder fr Lappen an And Lok, sonstige
04.79.10↔	Transplantation und Transp e extrk Hirner m epin Nht	86.75.10↔	Revision von gestielt o fr Lp o fr Hauttx d Kopfes
04.79.11↔	Transplantation und Transp d Plexus brachia m epin Nht	86.75.11↔	Revision von gestielt o fr Lp o fr Hauttx d Halses
04.79.12↔	Transplantation und Transp von Nn d Schult m epin Nht	86.75.12↔	Rev von gestielt o fr Lp o fr Hauttx von Schult u Oba
04.79.13↔	Tx und Transp e Nn d Armes und d Hand m epin Nht	86.75.13↔	Revision von gestielt o fr Lp o fr Hauttx d Unterarmes
04.79.14↔	Tx u Transp von Nn d Rumpfes u d unt Extrem m epin Nht	86.75.14↔	Revision von gestielt oder fr Lp oder fr Hauttx d Hand
04.79.19↔	Transplantation und Transp e sonst Nervens m epin Nht	86.75.15↔	Rev von gestielt o fr Lp o fr Hauttx d Bruw und Rücken
04.79.20↔	Transplantation und Transposition e Nn m interfsz Nht	86.75.16↔	Revision von gestielt o fr Lp o fr Hauttx d Bauchreg
04.79.21↔	Tx und Transp e extrk Hirner m interfsz Nht	86.75.17↔	Rev von gestielt o fr Lp o fr Hauttx d unteren Extrem
04.79.22↔	Tx und Transp d Plexus brachia m interfsz Nht	86.75.19↔	Revision von gestielt o fr Lp o fr Hauttx and Lok
04.79.23↔	Tx und Transp von Nn d Schult m interfsz Nht	86.75.99↔	Revision von gestieltem oder freiem Lappen, sonstige
04.79.24↔	Tx und Transp e Nn d Armes und d Hand m interfsz Nht	86.76.10↔	Großflächige Dehnungsplastik am Kopf (außer Lippe und Mund)
04.79.25↔	Tx u Trnsp v Nn d Rmpfs u d unt Extrm m intrfsz Nht	86.76.11↔	Großflächige Dehnungsplastik am Hals
04.79.29↔	Transplantation und Transp e sonst Nn m interfsz Nht	86.76.12↔	Großflächige Dehnungsplastik an Schulter und Oberarm
27.55.20↔	Großflächiges Vollhauttransplantat an Lippe und Mund	86.76.13↔	Großflächige Dehnungsplastik am Unterarm
27.55.99↔	Vollhauttransplantat an Lippe und Mund, sonstige	86.76.14↔	Großflächige Dehnungsplastik an Brustwand und Rücken
27.56.20↔	Großflächiges Spalthauttransplantat an Lippe und Mund	86.76.15↔	Großflächige Dehnungsplastik an der Bauchregion
27.56.40↔	Grossflächig heterologe Hauttransplantation an die Lippe	86.76.16↔	Großfl Dehnungsplastik an der Leisten- u Genitalregion
27.56.60↔	Grossflächig homologe Hauttransplantation an die Lippe	86.76.17↔	Großflächige Dehnungsplastik am Gesäß
27.56.99↔	Sonstiges Hauttransplantat an Lippe und Mund, sonstige	86.76.19↔	Großflächige Dehnungsplastik, an andere Lokalisationen
27.57.10↔	Anbr e fr mikrovaskanast Transpl an Lip und Mund	86.76.1a↔	Grossfl Dehnungsplastik an Oberschenkel und Unterschenkel
27.57.11↔	Anbringen eines gestielten Fernlappens an Lippe und Mund	86.76.1b↔	Großflächige Dehnungsplastik am Fuß
27.57.99↔	Anbr e gestielt oder fr Lp an Lip und Mund, sonstige	86.76.20↔	Grofl VerschiebeRotationspl a Kopf (auss Lip u Mund)
86.63.20↔	Grofl Vollhaut an D Kopf (auss Lip und Mund)	86.76.21↔	Großflächige Verschiebe-Rotationsplastik am Hals
86.63.21↔	Großflächiges Vollhauttransplantat an den Hals	86.76.22↔	Grossfl Verschiebe-Rotationsplastik an Schulter und Oberarm
86.63.22↔	Großflächiges Vollhauttransplantat an Schulter und Oberarm	86.76.23↔	Großflächige Verschiebe-Rotationsplastik am Unterarm
86.63.23↔	Großflächiges Vollhauttransplantat an den Unterarm	86.76.24↔	Grossfl Verschiebe-Rotationsplastik an Brustwand und Rücken
86.63.25↔	Grofl Vollhauttransplantat an Bruw, Bauch und Rücken	86.76.25↔	Großflächige Verschiebe-Rotationsplastik an der Bauchregion
86.63.26↔	Grofl Vollhauttransplantat an d Leisten und Genreg	86.76.26↔	Grofl VerschiebeRotationspl an d Leist und Genreg
86.63.27↔	Großflächiges Vollhauttransplantat an das Gesäß	86.76.27↔	Großflächige Verschiebe-Rotationsplastik am Gesäß
86.63.28↔	Grofl Vollhauttransplantat an Os und Unterschenkel	86.76.28↔	Grofl VerschiebeRotationspl an Os und Unterschenkel
86.63.29↔	Großflächiges Vollhauttransplantat an andere Lokalisation	86.76.29↔	Grossfl Verschiebe-Rotationsplastik an andere Lokalisation
86.63.2a↔	Großflächiges Vollhauttransplantat an den Fuß	86.76.2a↔	Großflächige Verschiebe-Rotationsplastik am Fuß
86.63.99↔	Vollhauttransplantat an andere Lokalisationen, sonstige	86.76.30↔	Grofl Transpositionsplastik a Kopf (auss Lip und Mund)
86.72↔	Verschiebung eines gestielten Lappens	86.76.31↔	Großflächige Transpositionsplastik am Hals
86.73.00↔	Anbr von gestieltem oder fr Lappen an d Hand, n.n.bez.	86.76.32↔	Großflächige Transpositionsplastik an Schulter und Oberarm
86.73.12↔	Kleinfächige Transpositionsplastik an die Hand	86.76.33↔	Großflächige Transpositionsplastik am Unterarm
86.73.13↔	Kleinfächige Insellappenplastik an die Hand	86.76.34↔	Großflächige Transpositionsplastik an Brustwand und Rücken
86.73.20↔	Großflächige Dehnungsplastik an die Hand	86.76.35↔	Großflächige Transpositionsplastik an der Bauchregion
86.73.21↔	Großflächige Verschiebe-Rotationsplastik an die Hand	86.76.36↔	Grofl Transpositionsplastik an d Leisten und Genreg
86.73.22↔	Großflächige Transpositionsplastik an die Hand	86.76.37↔	Großflächige Transpositionsplastik am Gesäß
86.73.23↔	Großflächige Insellappenplastik an die Hand	86.76.38↔	Grofl Transpositionsplastik an Os und Unterschenkel
86.73.24↔	Großflächige Z-Plastik an die Hand	86.76.39↔	Großflächige Transpositionsplastik an andere Lokalisation
86.73.30↔	Anbr von fr Lappen mit mikrovaskulärer Anast an d Hand	86.76.3a↔	Großflächige Transpositionsplastik am Fuß
86.73.40↔	Anbr von gestielt reg o gestielt Fernl an d Hand	86.76.40↔	Grossfl Insellappenplastik am Kopf (außer Lippe und Mund)
86.73.99↔	Anbr von gestielten oder fr Lappen an d Hand, sonstige	86.76.41↔	Großflächige Insellappenplastik am Hals
86.74.30↔	Kifl Transpositionsplastik a Kopf (auss Lip und Mund)	86.76.42↔	Großflächige Insellappenplastik an Schulter und Oberarm
86.74.31↔	Kleinfächige Transpositionsplastik am Hals	86.76.43↔	Großflächige Insellappenplastik am Unterarm
86.74.32↔	Kleinfächige Transpositionsplastik an Schulter und Oberarm	86.76.44↔	Großflächige Insellappenplastik an Brustwand und Rücken
86.74.33↔	Kleinfächige Transpositionsplastik am Unterarm	86.76.45↔	Großflächige Insellappenplastik an der Bauchregion
86.74.34↔	Kleinfächige Transpositionsplastik an Brustwand und Rücken	86.76.46↔	Grofl Insellappenplastik an d Leisten und Genreg
86.74.35↔	Kleinfächige Transpositionsplastik an der Bauchregion	86.76.47↔	Großflächige Insellappenplastik am Gesäß
86.74.36↔	Kifl Transpositionsplastik an d Leisten und Genreg	86.76.48↔	Grofl Insellappl an Oberschenkel und Unterschenkel
86.74.37↔	Kleinfächige Transpositionsplastik am Gesäß	86.76.49↔	Großflächige Insellappenplastik, an andere Lokalisationen
86.74.38↔	Kifl Transpositionsplastik an Os und Unterschenkel	86.76.4a↔	Großflächige Insellappenplastik am Fuß
86.74.39↔	Kleinfl Transpositionsplastik, an andere Lokalisationen	86.78.10↔	Anbr v fr Lp m mkrvsk Anast a Kpf (auss Lp u Mnd)
86.74.3a↔	Kleinfächige Transpositionsplastik am Fuß	86.78.11↔	Anbr von fr Lappen mit mikrovaskulärer Anast a Hals
86.74.40↔	Kleinfl Insellappenplastik am Kopf (außer Lippe und Mund)	86.78.12↔	Anbr von fr Lp m mikrovask Anast an Schulter und Oba
86.74.41↔	Kleinfächige Insellappenplastik am Hals	86.78.13↔	Anbr von fr Lp mit mikrovaskulärer Anast a Unterarm
86.74.42↔	Kleinfächige Insellappenplastik an Schulter und Oberarm	86.78.14↔	Anbr von fr Lp m mikrovask Anast an Bruw und Rücken
86.74.43↔	Kleinfächige Insellappenplastik am Unterarm	86.78.15↔	Anbr von fr Lp mit mikrovaskulärer Anast an Bauchreg
86.74.44↔	Kleinfächige Insellappenplastik an Brustwand und Rücken	86.78.16↔	Anbr von fr Lp m mikrovask Anast an d Leist u Genreg
86.74.45↔	Kleinfächige Insellappenplastik an der Bauchregion	86.78.17↔	Anbr von fr Lappen mit mikrovaskulärer Anast a Gesäß
86.74.46↔	Kleinfächige Insellappl an d Leisten und Genreg	86.78.18↔	Anbr von fr Lp m mikrovask Anast an d unteren Extrem
86.74.47↔	Kleinfächige Insellappenplastik am Gesäß	86.78.19↔	Anbr von fr Lp mit mikrovaskulärer Anast an And Lok
86.74.48↔	Kifl Insellappl an Oberschenkel und Unterschenkel	86.78.20↔	Anbr v gstielt rg Lp o gstielt Frl a Kpf (auss Lp u Mnd)
86.74.49↔	Kleinfächige Insellappenplastik, an andere Lokalisationen	86.78.21↔	Anbr von gestielt regionalem Lp o gestielt Fernl a Ha
86.74.4a↔	Kleinfächige Insellappenplastik am Fuß	86.78.22↔	Anbr v gstielt rg Lp o gstielt Frl an Schl t Ob

86.78.23↔	Anbr von gestielt reg Lp o gestielt Fernl a Unterarm	86.78.42↔	Anbr von sonstigem gestielt o fr Lp an Schult und Oba
86.78.24↔	Anbr v gestielt rg Lp o gstielt Frnl an Brw u Rücken	86.78.43↔	Anbr von sonstigem gestielt oder fr Lappen a Unterarm
86.78.25↔	Anbr v gestielt reg Lp o gestielt Fernl an d Bauchreg	86.78.44↔	Anbr von sonstigem gestielt o fr Lp an Bruw und Rücken
86.78.26↔	Anbr v gstielt rg Lp o gstielt Frnl an d Leist u Gnrg	86.78.45↔	Anbr von sonstigem gestielt oder fr Lp an d Bauchreg
86.78.27↔	Anbr von gestielt reg Lp o gestielt Fernl a Gesäß	86.78.46↔	Anbr von sonst gestielt o fr Lp an d Leist und Genreg
86.78.28↔	Anbr v gstielt rg Lp o gstielt Frnl an d unt Extrm	86.78.47↔	Anbringen von sonstm gestielten o freien Lappen am Gesäß
86.78.40↔	Anbr v sonst gestielt o fr Lp a Kopf (auss Lip u Mund)	86.78.48↔	Anbr von sonst gestielt o fr Lp an d unteren Extrem
86.78.41↔	Anbringen von sonstm gestielten oder freien Lappen am Hals		

ADRG X04**Andere Eingriffe bei Verletzungen der unteren Extremität**

Prozedur in Tabelle X04-2 oder Hauptdiagnose in Tabelle X04-1 und Prozedur in Tabelle X04-3

DRG X04Z**Andere Eingriffe bei Verletzungen der unteren Extremität****Hauptdiagnose X04-1**

S71.0	Offene Wunde Hüfte	S88.1	Traumatische Amputation zw Knie oberem Sprunggelenk
S71.1	Offene Wunde Oberschenkel	S88.9	Traumatische Amputation am Unterschenkel, Höhe nnbez
S71.7	Multiple offene Wunden Hüfte u OS	S89.7	Multiple Verletzungen Unterschenkel
S71.80	Offene Wunde sonst u nnbez Teile Beckengürtel	S91.0	Offene Wunde Knöchelregion
S75.0	Verletzung A femoralis	S91.1	Offene Wunde ein/mehr Zehen oh Schädigung Nagel
S75.1	Verletzung V femoralis, in Höhe Hüfte Oberschenkel	S91.2	Offene Wunde ein/mehr Zehen m Schädigung Nagel
S75.2	Verletz V saphena magna, in Höhe Hüfte u Oberschenkel	S91.3	Offene Wunde sonstiger Teile Fuß
S75.7	Verletz mehr Blutgefäße, in Höhe Hüfte u Oberschenkel	S91.7	Multiple offene Wunden Knöchelregion Fuß
S75.8	Verletz sonst Blutgefäße, in Höhe Hüfte u Oberschenkel	S91.80	Off Wunde sonst Teil Knöchelreg/Fuß
S75.9	Verletz nnbez Blutgefäß, in Höhe Hüfte u Oberschenkel	S95.0	Verletzung A dorsalis pedis
S77.0	Zerquetschung Hüfte	S95.1	Verletzung A plantaris pedis
S77.1	Zerquetschung Oberschenkel	S95.2	Verletzung Venen Fußrücken
S77.2	Zerquetschung m Beteiligung Hüfte Oberschenkel	S95.7	Verletz mehr Blutgefäße in Höhe Knöchel Fuß
S78.0	Traumatische Amputation im Hüftgelenk	S95.8	Verletz sonst Blutgefäße in Höhe Knöchel Fuß
S78.1	Traumatische Amputation zwischen Hüfte u Knie	S95.9	Verletz eines nnbez Blutgefäßes in Höhe Knöchel Fuß
S78.9	Traumatische Amputation an Hüfte OS, Höhe nnbez	S97.0	Zerquetschung OSG
S79.7	Multiple Verletzung Hüfte Oberschenkel	S97.1	Zerquetschung ein/mehr Zehen
S81.0	Offene Wunde Knie	S97.8	Zerquetschung sonst Teile OSG Fuß
S81.7	Multiple offene Wunden Unterschenkel	S98.0	Traumatische Amputation Fuß in Höhe OSG
S81.80	Nnbez offene Wunde sonstiger Teile Unterschenkel	S98.1	Traumatische Amputation einzelne Zehe
S81.9	Offene Wunde Unterschenkel, Teil nnbez	S98.2	Traumatische Amputation von zwei od mehr Zehen
S85.0	Verletzung A poplitea	S98.3	Traumatische Amputation sonst Teile Fuß
S85.1	Verletzung A tibialis (anterior) (posterior)	S98.4	Traumatische Amputation am Fuß, Höhe nnbez
S85.2	Verletzung A peronea	S99.7	Multiple Verletzung Knöchelregion Fuß
S85.3	Verletzung V saphena magna in Höhe Unterschenkel	T01.3	Offene Wunden m Bet mehr Regionen untere Extremität(en)
S85.4	Verletzung V saphena parva in Höhe Unterschenkel	T04.3	Zerquetsch m Bet mehr Regionen untere Extremität(en)
S85.5	Verletzung V poplitea	T13.1	Offene Wunde untere Extremität, Höhe nnbez
S85.7	Verletzung mehr Blutgefäße in Höhe Unterschenkel	T13.4	Verletz nnbez Blutgefäß untere Extremität, Höhe nnbez
S85.8	Verletzung sonst Blutgefäße in Höhe Unterschenkel	T13.6	Traumatische Amputation untere Extremität, Höhe nnbez
S85.9	Verletzung nnbez Blutgefäß in Höhe Unterschenkel	T33.8	Oberflächliche Erfrierung der Knöchelregion und des Fußes
S87.0	Zerquetschung Knie	T34.8	Erfrierung m Gewebsnekrose Knöchelregion und Fuß
S87.8	Zerquetschung sonst u nnbez Teile Unterschenkel	T35.5	Nnbez Erfrierung der unteren Extremität
S88.0	Traumatische Amputation im Kniegelenk	T69.0	Kälte-Nässe-Schaden Hände od Füße

Prozedur X04-2

00.70↔	Rev e Hüftendoproth, sowohl azetab als auch fem Komp	38.18.10↔	Endarterektomie der A. femoralis (communis) (superficialis)
00.71↔	Revision einer Hüftendoprothese, azetabuläre Komponente	38.18.11↔	Endarterektomie der A. profunda femoris
00.72↔	Revision einer Hüftendoprothese, femorale Komponente	38.18.12↔	Endarterektomie der A. poplitea
00.73↔	Rev von Hüftproth, nur azetab Liner u / o nur Femkopf	38.18.99↔	Endarterektomie von Gefässen der unteren Extremität, sonst
00.80↔	Revision einer Knieprothese, total (alle Komponenten)	38.38.00↔	Resektion von Aa d unteren Extrem mit Anast, n.n.bez.
00.81↔	Revision einer Knieprothese, Tibiakomponente	38.38.10↔	Resektion d A. fem m Anast (communis) (superficialis)
00.82↔	Revision einer Knieprothese, Femurkomponente	38.38.11↔	Resektion der A. profunda femoris mit Anastomose
00.83↔	Revision einer Knieprothese, Patellarkomponente	38.38.12↔	Resektion der A. poplitea mit Anastomose
00.84↔	Revision einer Knieprothese, Tibialiner	38.38.99↔	Resektion von Aa d unteren Extrem mit Anast, sonstige
00.85↔	Ersatz der Oberfläche Hüftgelenk total	38.39.00↔	Resektion von Venen d unteren Extrem m Anast, n.n.bez.
00.86↔	Ersatz der Oberfläche Hüftgelenk, partiell, Femurkopf	38.39.10↔	Resektion von Venen der unt Extremität mit Anastomose, tiefe
00.87↔	Ersatz der Oberfläche Hüftgelenk, partiell, Azetabulum	38.39.99↔	Resektion von Venen d unteren Extrem m Anast, sonstige
04.44↔	Entlastung am Tarsaltunnel	38.40↔	Resektion von Blutgefässen mit Ersatz, Lokalisation n.n.bez.
38.18.00↔	Endarterekt von Gefässen der unteren Extremität, n.n.bez.	38.48.00↔	Resektion von Aa d unteren Extrem mit Ers, n.n.bez.

38.48.10↔	Res der A. femoralis mit Ersatz (communis) (superficials)	77.15.12↔	S Knchnzs oh Knchdrchr a Fm, Enl u Entf e Mdrträg
38.48.11↔	Resektion der A. profunda femoris mit Ersatz	77.15.13↔	Sonstige Knochinzis ohne Knochdurchtr a Fem, Drain
38.48.12↔	Resektion der A. poplitea mit Ersatz	77.15.20↔	S Knchnzs oh Knchdrchr a Fm, Explr u Knchnb a Schnklh
38.48.13↔	Resektion von Arterien des Unterschenkels mit Ersatz	77.15.99↔	Sonstige Knochinzis ohne Knochdurchtr a Fem, sonstige
38.48.99↔	Resektion von Aa d unteren Extrem mit Ers, sonstige	77.16.00↔	So Knochinzis oh Knochdurchtr an d Patel, n.n.bez.
38.49.00↔	Resektion von Venen der unt Extremität mit Ersatz, n.n.bez.	77.16.10↔	S Knchnzs oh Knchdrchr an d Ptl, Explr u Knchnb
38.49.10↔	Resektion von tiefen Venen der unteren Extremität mit Ersatz	77.16.11↔	So Knochinzis oh Knochdurchtr an d Patel, Fremdkentf
38.49.99↔	Resektion von Venen der unteren Extremität mit Ersatz, sonst	77.16.12↔	S Knchnzs oh Knchdrchr an d Ptl, Enl u Entf e Mdrträg
38.68.00↔	Sonst Exzision von Arterien der unteren Extremität, n.n.bez.	77.16.13↔	Sonstige Knochinzis oh Knochdurchtr an d Patel, Drain
38.68.10↔	Sonstige Exzision von Arterien des Oberschenkels	77.16.99↔	So Knochinzis oh Knochdurchtr an d Patel, so
38.68.20↔	Sonst Exzision von Arterien des Unterschenkels und des Fußes	77.17.00↔	So Knochinzis oh Knochdurchtr an Tib und Fib, n.n.bez.
38.68.99↔	Sonst Exzision von Arterien der unteren Extremität, sonst	77.17.10↔	S Knchnzs oh Knchdrchr an Tb u Fb, Explr u Knchnb
38.80↔	Sonstiger chir Verschluss von Gef, Lok n.n.bez.	77.17.11↔	So Knochinzis oh Knochdurchtr an Tib u Fib, Fremdkentf
38.88↔	Sonstiger chir Verschluss von Aa d unteren Extremität	77.17.12↔	S Knchnzs oh Knchdrchr an Tb u Fb, Enl u Entf e Mdrträg
38.89↔	Sonstiger chir Verschluss von Venen d unteren Extrem	77.17.13↔	So Knochinzis oh Knochdurchtr an Tibia und Fib, Drain
39.29.00↔	Sonstr (peripherer) Gefäss-Shunt oder -Bypass, n.n.bez.	77.17.99↔	So Knochinzis oh Knochdurchtr an Tibia und Fib, So
39.29.10↔	GefässShunt oder Byp an Aa d unteren Extrem, n.n.bez.	77.18.00↔	S Knchnzs oh Knchdrchr an Trsl u Mtrrs, n.n.bez.
39.29.11↔	Femorofemorale Gefäss-Shunt oder -Bypass	77.18.10↔	Sonstige Knochinzis oh Knochdurchtr a Talus, n.n.bez.
39.29.12↔	Femoropopliteale Gefäss-Shunt oder -Bypass	77.18.11↔	S Knchnzs oh Knchdrchr a Tls, Explr u Knchnb
39.29.13↔	Femorocrurale Gefäss-Shunt oder -Bypass	77.18.12↔	So Knochinzis oh Knochdurchtr a Talus, Fremdkentf
39.29.14↔	Femoropedale Gefäss-Shunt oder -Bypass	77.18.13↔	S Knchnzs oh Knchdrchr a Tls, Enl u Entf e Mdrträg
39.29.15↔	Popliteocrurale u popliteopedale Gefäss-Shunt od -Bypass	77.18.14↔	Sonstige Knochinzis ohne Knochdurchtr a Talus, Drain
39.29.16↔	GefShunt oder Byp an Aa d Unterschenkels und d Fußes	77.18.19↔	Sonstige Knochinzis oh Knochdurchtr a Talus, sonstige
39.29.19↔	GefässShunt oder Byp an Aa d unteren Extrem, sonstige	77.18.20↔	Sonstige Knochinzis oh Knochdurchtr a Kalkan, n.n.bez.
39.29.20↔	Gefäss-Shunt oder Bypass an Arterien der oberen Extremität	77.18.21↔	S Knchnzs oh Knchdrchr a Klkn, Explr u Knchnb
39.29.30↔	S (prphr) GfShnt o Byp, extraanatsch, n.n.bz.	77.18.22↔	So Knochinzis oh Knochdurchtr a Kalkan, Fremdkentf
39.29.31↔	Subclaviafemorale Gefäss-Shunt oder Bypass	77.18.23↔	S Knchnzs oh Knchdrchr a Klkn, Enl u Entf e Mdrträg
39.29.32↔	Axillofemorale Gefäss-Shunt oder Bypass	77.18.24↔	Sonstige Knochinzis ohne Knochdurchtr a Kalkan, Drain
39.29.33↔	Femorofemorale Cross-over-Bypass	77.18.29↔	Sonstige Knochinzis oh Knochdurchtr a Kalkan, sonstige
39.29.39↔	So (peripherer) GefShunt o Byp, extraanatomisch, so	77.18.30↔	S Knchnzs oh Knchdrchr an snst Trsl, n.n.bez.
39.29.40↔	Gefäss-Shunt oder -Bypass an Venen	77.18.31↔	S Knchnzs oh Knchdrchr an snst Trsl, Explr u Knchnb
39.29.80↔	Temporärer intraoperativer Shunt, n.n.bez.	77.18.32↔	S Knchnzs oh Knchdrchr an snst Trsl, Frmdkntf
39.29.81↔	Temporärer intraoperativer Shunt, arterioarteriell	77.18.33↔	S Knchnzs oh Knchdrchr an snst Trsl, Enl u Entf e Mdrträg
39.29.82↔	Temporärer intraoperativer Shunt, arteriovenös	77.18.34↔	So Knochinzis oh Knochdurchtr an sonst Tarsalia, Drain
39.29.89↔	Temporärer intraoperativer Shunt, sonstige	77.18.39↔	So Knochinzis oh Knochdurchtr an sonst Tarsalia, so
39.29.99↔	Sonstr (peripherer) Gefäss-Shunt oder -Bypass, sonst	77.18.40↔	So Knochinzis oh Knochdurchtr an Metatars, n.n.bez.
39.49.00↔	Sonstige Revision nach vaskulärem Eingriff, n.n.bez.	77.18.41↔	S Knchnzs oh Knchdrchr an Mtrrs, Explr u Knchnb
39.49.10↔	Revision einer Gefäßanastomose	77.18.42↔	So Knochinzis oh Knochdurchtr an Metatars, Fremdkentf
39.49.20↔	Revision eines vaskulären Implantates	77.18.43↔	S Knchnzs oh Knchdrchr an Mtrrs, Enl u Entf e Mdrträg
39.49.21↔	Wechsel eines vaskulären Implantates	77.18.44↔	Sonstige Knochinzis oh Knochdurchtr an Metatars, Drain
39.49.22↔	Entfernung eines vaskulären Implantates	77.18.49↔	So Knochinzis oh Knochdurchtr an Metatars, so
39.49.30↔	Ersatz eines kardialen Conduit	77.18.99↔	So Knochinzis oh Knochdurchtr an Tarsal u Metatars, so
39.49.99↔	Sonstige Revision nach vaskulärem Eingriff, sonstige	77.19.00↔	Knochinzis an and näher bez Kn, ohne Gschk, n.n.bez.
77.05.00↔	Sequestrektomie an Femur, n.n.bez	77.19.10↔	Knochinzis an Phalangen d Hand, Explor und Knochenbo
77.05.10↔	Sequestrektomie an Femur, ohne Einlage eines Medträgers	77.19.11↔	Knocheninzision an Phalangen d Hand, Fremdkentf
77.05.11↔	Sequestrektomie an Femur, m Einlage eines Medträgers	77.19.12↔	Knochinzis an Phal d Hand, Einl und Entf e Mdrträg
77.05.99↔	Sequestrektomie an Femur, sonstige	77.19.13↔	Knocheninzision an Phalangen der Hand, Drainage
77.07.00↔	Sequestrektomie an Tibia und Fibula, n.n.bez.	77.19.19↔	Sonstige Knocheninzision an Phalangen der Hand
77.07.10↔	Sequestrektomie an Tibia und Fib, ohne Einl e Medträg	77.19.20↔	Knocheninzision an d Wirbelsäule, Explor und Knochenbo
77.07.11↔	Sequestrektomie an Tibia und Fib, m Einl e Medträg	77.19.21↔	Knocheninzision an d Wirbelsäule, Fremdkentf
77.07.99↔	Sequestrektomie an Tibia und Fibula, sonstige	77.19.22↔	Knochinzis an d Wirbelsäule, Einl und Entf von Medtr
77.08.00↔	Sequestrektomie an Tarsalia und Metatarsalia, n.n.bez.	77.19.23↔	Knocheninzision an der Wirbelsäule, Drainage
77.08.10↔	Sepuestrekt an Tarsal und Metatars, oh Einl e Medträg	77.19.29↔	Sonstige Knocheninzision an der Wirbelsäule
77.08.11↔	Sepuestrekt an Tarsalia und Metatars, m Einl e Medträg	77.19.30↔	Knocheninzision a Beckenk, Explor und Knochenbohrung
77.08.99↔	Sequestrektomie an Tarsalia und Metatarsalia, sonstige	77.19.31↔	Knocheninzision am Beckenknochen, Fremdkörperentfernung
77.09.00↔	Sequestrektomie an and näh bez Kn, oh Gschk, n.n.bez.	77.19.32↔	Knochinzis a Beckenk, Einl und Entf von Medtr
77.09.10↔	Sequestrektomie an Phalangen d Hand, oh Einl e Medträg	77.19.33↔	Knocheninzision am Beckenknochen, Drainage
77.09.11↔	Sequestrektomie an Phalangen d Hand, m Einl e Medträg	77.19.39↔	Sonstige Knocheninzision am Beckenknochen
77.09.20↔	Sequestrektomie an d Wirbelsäule, ohne Einl e Medträg	77.19.40↔	Knochinzis an D Phal d Fusses, Explor und Knochenbo
77.09.21↔	Sequestrektomie an d Wirbelsäule, m Einl e Medträg	77.19.41↔	Knocheninzision an D Phalangen d Fusses, Fremdkentf
77.09.30↔	Sequestrektomie a Beckenk, ohne Einl e Medträg	77.19.42↔	Knochinzis an D Phal d Fusses, Einl und Entf e Medträg
77.09.31↔	Sequestrektomie a Beckenk, m Einl e Medträg	77.19.43↔	Knocheninzision an den Phalangen des Fusses, Drainage
77.09.40↔	Sequestrektomie an D Phal d Fusses, oh Einl e Medträg	77.19.49↔	Sonstige Knocheninzision an den Phalangen des Fusses
77.09.41↔	Sequestrektomie an D Phal d Fusses, m Einl e Medträg	77.19.90↔	Knochinzis an sonst näh bez Kn, Explor und Knochenbo
77.09.90↔	Sepuestrekt an sonstigen näh bz Kn, oh Einl e Medträg	77.19.91↔	Knocheninzision an sonstigen näher bez Kn, Fremdkentf
77.09.91↔	Sepuestrekt an sonstigen näh bz Kn, m Einl e Medträg	77.19.92↔	Knochinzis an sonst näh bez Kn, Einl u Entf e Medträg
77.09.99↔	Sequestrektomie an and näh bez Kn, oh Gschk, sonstige	77.19.93↔	Knocheninzision an sonstigen näher bez Knochen, Drain
77.15.00↔	Sonstige Knochinzis ohne Knochdurchtr a Fem, n.n.bez.	77.19.99↔	Knochinzis an and näher bez Kn, ohne Gschk, sonstige
77.15.10↔	S Knchnzs oh Knchdrchr a (snst) Fm, Explr u Knchnb	77.25.00↔	Keilosteotomie am Femur, n.n.bez.
77.15.11↔	Sonstige Knochinzis oh Knochdurchtr a Fem, Fremdkentf	77.25.10↔	Keilosteotomie am Schenkelhals

77.25.20↔	Keilosteotomie am sonstigen Femur	77.97.10↔	Totale Resektion von Tibia
77.25.99↔	Keilosteotomie am Femur, sonstige	77.97.11↔	Totale Resektion von Fibula
77.27.00↔	Keilosteotomie an Tibia und Fibula, n.n.bez.	77.97.99↔	Totale Resektion von Tibia und Fibula, sonstige
77.27.10↔	Keilosteotomie an der Tibia	77.98.00↔	Totale Resektion von Tarsalia und Metatarsalia, n.n.bez.
77.27.20↔	Keilosteotomie an der Fibula	77.98.10↔	Totale Resektion von Tarsalia
77.27.99↔	Keilosteotomie an Tibia und Fibula, sonstige	77.98.11↔	Totale Resektion von Metatarsalia
77.28.00↔	Keilosteotomie an Tarsalia und Metatarsalia, n.n.bez.	77.98.99↔	Totale Resektion von Tarsalia und Metatarsalia, sonst
77.28.10↔	Keilosteotomie am Talus	77.99.30↔	Totale Knochenresektionen am Becken
77.28.20↔	Keilosteotomie am Kalkaneus	77.99.40↔	Totale Knochenresektionen an Phalangen des Fußes
77.28.30↔	Keilosteotomie an sonstigen Tarsalia	78.05.10↔	Knochtx a Fem, Gefgestielt mit mikrovaskulärer Anast
77.28.40↔	Keilosteotomie an Metatarsalia	78.05.11↔	Knochtx a Fem, Gefgestielt, ohne mikrovaskuläre Anast
77.28.99↔	Keilosteotomie an Tarsalia und Metatarsalia, sonstige	78.05.12↔	Knochttransplantation am Femur, allogene
77.29.40↔	Keilosteotomie an Phalangen des Fusses	78.05.13↔	Knorpel-Knochttransplantation am Femur
77.35.00↔	Sonstige Knochtendurchtrennung am Femur, n.n.bez.	78.07.10↔	Knochtx an d Tibia, Gefgestielt m mikrovask Anast
77.35.10↔	De-)Rotationsosteotomie am Schenkelhals	78.07.11↔	Knochtx an d Tibia, Gefgestielt ohne mikrovask Anast
77.35.11↔	Kortikotomie bei Segmenttransport am Schenkelhals	78.07.12↔	Knochttransplantation an der Tibia, allogene
77.35.12↔	Kompl (mehrd) Osteotomie (m Achsenk) a Schenkelhals	78.07.13↔	Knorpel-Knochttransplantation an der Tibia
77.35.19↔	Sonstige Knochtendurchtrennung am Schenkelhals	78.07.20↔	Knochtx an d Fib, gfgestielt m mikrovaskulärer Anast
77.35.20↔	(De-)Rotationsosteotomie an sonstigen Teilen des Femurs	78.07.21↔	Knochtx an d Fib, gfgestielt ohne mikrovask Anast
77.35.21↔	Kortikot b Segmenttra an sonstigen Teilen d Femurs	78.07.22↔	Knochttransplantation an der Fibula, allogene
77.35.22↔	Kmpl (mhrd) Osteot (m Achsenk) an snst Teil d Fmrs	78.07.23↔	Knorpel-Knochttransplantation an der Fibula
77.35.23↔	Sonstige Knochtendurchtr an sonstigen Teilen d Femurs	78.25.00↔	Verkürzungsosteotomie am Femur, n.n.bez.
77.35.99↔	Sonstige Knochtendurchtrennung am Femur, sonstige	78.25.10↔	Temporäre Epiphyseodese am Schenkelhals
77.37.00↔	Sonst Knochtendurchtrennung an Tibia und Fibula, n.n.bez.	78.25.11↔	Permanente Epiphyseodese am Schenkelhals
77.37.10↔	(De-)Rotationsosteotomie an der Tibia	78.25.12↔	Therapeutische Epiphyseolyse am Schenkelhals
77.37.11↔	Vlgsiernd o vrsiernd (D)Rttionssttm an d Tb	78.25.19↔	Sonstige Verkürzungsosteotomie am Schenkelhals
77.37.12↔	Kortikotomie bei Segmenttransport an der Tibia	78.25.20↔	Temporäre Epiphyseodese an sonstigen Teilen des Femur
77.37.13↔	Kompl (mehrd) Osteotomie (m Achsenk) an d Tibia	78.25.21↔	Permanente Epiphyseodese an sonstigen Teilen des Femur
77.37.19↔	Sonstige Knochtendurchtrennung an der Tibia	78.25.22↔	Therapeutische Epiphyseolyse an sonstigen Teilen des Femur
77.37.20↔	(De-)Rotationsosteotomie an der Fibula	78.25.99↔	Verkürzungsosteotomie am Femur, sonstige
77.37.21↔	Kortikotomie bei Segmenttransport an der Fibula	78.27.00↔	Verkürzungsosteotomie an Tibia und Fibula, n.n.bez.
77.37.22↔	Kompl (mehrd) Osteotomie (m Achsenk) an d Fib	78.27.10↔	Temporäre Epiphyseodese an der Tibia
77.37.29↔	Sonstige Knochtendurchtrennung an der Fibula	78.27.11↔	Permanente Epiphyseodese an der Tibia
77.37.99↔	Sonst Knochtendurchtrennung an Tibia und Fibula, sonst	78.27.12↔	Therapeutische Epiphyseolyse an der Tibia
77.38.00↔	So Knochtendurchtr an Tarsalia und Metatars, n.n.bez.	78.27.19↔	Sonstige Verkürzungsosteotomie an der Tibia
77.38.10↔	(De-)Rotationsosteotomie an Tarsalia	78.27.20↔	Temporäre Epiphyseodese an der Fibula
77.38.11↔	Kortikotomie bei Segmenttransport an Tarsalia	78.27.21↔	Permanente Epiphyseodese an der Fibula
77.38.12↔	Kompl (mehrd) Osteotomie (m Achsenk) an Tarsalia	78.27.22↔	Therapeutische Epiphyseolyse an der Fibula
77.38.19↔	Sonstige Knochtendurchtrennung an Tarsalia	78.27.29↔	Sonstige Verkürzungsosteotomie an der Fibula
77.38.29↔	Sonstige Knochtendurchtrennung an Metatarsalia	78.27.99↔	Verkürzungsosteotomie an Tibia und Fibula, sonstige
77.38.99↔	So Knochtendurchtr an Tarsalia und Metatars, so	78.28.00↔	Verkürzungsosteotomie an Tarsalia und Metatarsalia, n.n.bez.
77.39.40↔	Korrekturosteotomie an Phalangen des Fusses	78.28.10↔	Temporäre Epiphyseodese an Tarsalia und Metatarsalia
77.51↔	Plst Rk b Hlx vlg m Exstrskt, Wchtkrr u Ost a Os mtrrs I	78.28.11↔	Permanente Epiphyseodese an Tarsalia und Metatarsalia
77.52↔	Plst Rk b Hlx vlg m Exstrskt, Weichtkrr u Arthrd	78.28.12↔	Therapeutische Epiphyseolyse an Tarsalia und Metatarsalia
77.53↔	Plst Rk b Hlx vlg m and Exstrskt u Weichtkrr	78.28.20↔	Sonstige Verkürzungsosteotomie am Calcaneus
77.54↔	Resektion oder Korrekturosteotomie bei Digitus quintus varus	78.28.21↔	Sonstige Verkürzungsosteotomie an sonstigen Tarsalia
77.58↔	Sonstige Resektion, Arthrod und Plast Reko an Zehen	78.28.22↔	Sonstige Verkürzungsosteotomie an Metatarsalia
77.59↔	Sonstige Exostosenresektion bei Hallux valgus	78.28.99↔	Verkürzungsosteotomie an Tarsalia und Metatarsalia, sonst
77.65.00↔	Lok Resektion von Knochläs oder Gew a Fem, n.n.bez.	78.29.10↔	Temporäre Epiphyseodese an Phalangen der Hand
77.65.20↔	Debridement am Femur	78.29.11↔	Permanente Epiphyseodese an Phalangen der Hand
77.65.99↔	Lok Resektion von Knochläs oder Gew a Fem, sonstige	78.29.12↔	Therapeutische Epiphyseolyse an Phalangen der Hand
77.68.00↔	Lk Rs v Knochläs o Gw an Trsl u Mtrrs, n.n.bez.	78.29.19↔	Sonstige Verkürzungsosteotomie an Phalangen der Hand
77.68.10↔	Lokale Resektion von Knochläs oder Gew an Tarsalia	78.29.40↔	Temporäre Epiphyseodese an Phalangen des Fußes
77.68.11↔	Lok Resektion von Knochenläsion o -gewebe an Metatarsalia	78.29.41↔	Permanente Epiphyseodese an Phalangen des Fußes
77.68.20↔	Debridement an Tarsalia	78.29.42↔	Therapeutische Epiphyseolyse an Phalangen des Fußes
77.68.21↔	Debridement an Metatarsalia	78.29.49↔	Sonstige Verkürzungsosteotomie an Phalangen des Fußes
77.68.99↔	Lok Res von Knochläs o Gew an Tarsal und Metatars, so	78.29.99↔	Verkürzungsosteotomie an and Ni näh bez Kn, sonstige
77.69.13↔	Lok Resektion von Knochläs o Gew an Phal d Fusses	78.35.00↔	Verlängerungsosteotomie am Femur, n.n.bez.
77.69.23↔	Debridement an Phalangen des Fusses	78.35.10↔	Verlängerungsosteotomie am Schenkelhals
77.85↔	Sonstige partielle Knochenresektion am Femur	78.35.19↔	Verlängerungsosteotomie an sonstigen Teilen des Femur
77.86↔	Sonstige partielle Knochenresektion aus der Patella	78.35.99↔	Verlängerungsosteotomie am Femur, sonstige
77.87.00↔	Sonstige partielle Knochenresektion an Tibia und Fib, n.n.bez.	78.37↔	Verlängerungsosteotomie an Tibia und Fibula
77.87.10↔	Sonstige partielle Knochenresektion an Tibia	78.38.00↔	Verlängerungsosteotomie an Tarsalia u Metatarsalia, n.n.bez.
77.87.11↔	Sonstige partielle Knochenresektion an Fibula	78.38.10↔	Verlängerungsosteotomie am Calcaneus
77.87.99↔	Sonstige partielle Knochenresektion an Tibia und Fib, sonstige	78.38.19↔	Verlängerungsosteotomie an sonstigen Tarsalia
77.88↔	Sonst partielle Knochenresektion an Tarsalia u Metatarsalia	78.38.20↔	Verlängerungsosteotomie an Metatarsalia
77.89.40↔	Sonst partielle Knochenresektion an Phalangen des Fusses	78.38.99↔	Verlängerungsosteotomie an Tarsalia und Metatarsalia, sonst
77.95↔	Totale Femur-Resektion	78.45↔	Sonstige plastische Rekonstruktion am Femur
77.96↔	Totale Patella-Resektion	78.47.00↔	Sonst plastische Rekonstruktion an Tibia u Fibula, n.n.bez.
77.97.00↔	Totale Resektion von Tibia und Fibula, n.n.bez.	78.47.10↔	Sonstige plastische Rekonstruktion an Tibia

78.47.20↔	Sonstige plastische Rekonstruktion an Fibula	79.26.20↔	Off Reposition e proximalen Fibulafx ohne Inn Knochfix
78.47.99↔	Sonst plastische Rekonstruktion an Tibia und Fibula, sonst	79.26.21↔	Off Reposition e Fibulaschafffraktur ohne Inn Knochfix
78.48↔	Sonst plastische Rekonstruktion an Tarsalia und Metatarsalia	79.26.22↔	Offene Reposition e dist Fibulafx ohne Inn Knochfix
78.49.12↔	Sonstige plastische Rekonstruktion am Becken	79.26.99↔	Off Rep e Fx an Tibia und Fib oh Inn Knochfix, so
78.49.13↔	Sonst plastische Rekonstruktion an Phalangen des Fußes	79.27.00↔	Off Rp e Fx an Trsl u Mtrrs oh Inn Knchfx, n.n.bz.
78.55.00↔	Inn Knochfix ohne Reposition d Fx a Fem, n.n.bez.	79.27.10↔	Off Rep e Talus und Kalkaneusfraktur oh Inn Knochfix
78.55.10↔	Revision von Osteosynthesematerial (oh Matwechs) a Fem	79.27.11↔	Off Rep e einf Fx So Tarsal u Metatars oh Inn Knochfix
78.55.99↔	Inn Knochfix ohne Reposition d Fx a Fem, sonstige	79.27.12↔	Off Rp e Mhrfrgmfx S Trsl u Mtrrs oh Inn Knchfx
78.56.00↔	Inn Knochfix oh Reposition d Fx an d Patella, n.n.bez.	79.27.99↔	Off Rep e Fx an Tarsal u Metatars oh Inn Knochfix, so
78.56.10↔	Revision von Osteosynthmat (oh Matwechs) an d Patella	79.28↔	Off Rep einer Zehenfraktur ohne innere Knochenfixation
78.56.99↔	Inn Knochfix oh Reposition d Fx an d Patella, sonstige	79.29.00↔	Off Rep e Fx and bez Kn oh Inn Knochfix, n.n.bez.
78.57.00↔	Inn Knochfix oh Rep d Fx an Tibia und Fib, n.n.bez.	79.29.20↔	Offene Reposition e Fx d Beckens ohne Inn Knochfix
78.57.10↔	Revision von Osteosynthmat (oh Matwechs) an d Tibia	79.29.30↔	Offene Reposition e Fx d Patella ohne Inn Knochfix
78.57.20↔	Revision von Osteosynthmat (oh Matwechs) an d Fib	79.29.99↔	Off Rep e Fx and bez Kn oh Inn Knochfix, sonstige
78.57.99↔	Inn Knochfix oh Rep d Fx an Tibia und Fib, sonstige	79.35.00↔	Offene Reposition e Femurfx mit inn Knochfix, n.n.bez.
78.58.00↔	Inn Knchfx oh Rp d Fx an Trsl u Mtrrs, n.n.bz.	79.35.10↔	Offene Reposition e Hüftkopffraktur mit inn Knochfix
78.58.10↔	Rev v Osteosynthmat (oh Matwechs) an Tarsal u Metatars	79.35.11↔	Off Rep e Schhfx und prox Femurfx m inn Knochfix
78.58.99↔	Inn Knochfix oh Rep d Fx an Tarsalia und Metatars, so	79.35.12↔	Offene Reposition e Femurschafffraktur m inn Knochfix
78.65.01↔	KIE a Fm: Dt, id Dt, Sb, Zg/C, Pl, Wl/Knd, dy Kb, Mk, Ft ex, K	79.35.13↔	Offene Reposition e dist Femurfx mit inn Knochfix
78.65.02↔	KIE a Fm (Schkh / prx / dst, a Sft): Mkn m Glp, Vng, TF	79.35.99↔	Offene Reposition e Femurfx mit inn Knochfix, sonstige
78.65.03↔	Knimplentf a Fem (Schaft): Marknagel mit Gelkomp	79.36.00↔	Off Rep e Fx an Tibia und Fib m inn Knochfix, n.n.bez.
78.65.04↔	Knmplntf a Fm (prx / Schft / dst, auss Schnklh): Rngf	79.36.10↔	Off Rp e einf Fx prx Tb m inn Knchfx d (Blount)Klm o int Drht
78.65.05↔	Knimplentf a Fem, Entf e Kn(teil)ersatzes a Fem	79.36.11↔	Off Rep e einf Fx d prox Tib m inn Knochfix d Schraube
78.65.08↔	Knimplentf a Fem: sonstiges Osteosynthesematerial	79.36.12↔	Off Rep e einf Fx d prox Tibia m so inn Knochfix
78.69.21↔	KnImEm a B: Dt, Sb, Zg/C, Fxt ext, Rngf, (Blit)K	79.36.13↔	Off Rp e Mhrfrgmfx d prx Tb m inn Knchfx d (Blount)Klm
78.69.22↔	Knochenimplantatenentfernung am Becken: (winkelstabile) Platte	79.36.14↔	Off Rep e Mehrfrgmfx d prox Tibia m so inn Knochfix
78.69.25↔	KnImEm an and näh bz Kn, au Gschk, Ef e Kn(tl)stz a B	79.36.20↔	Off Rep e einf Tibiaschafffraktur m inn Knochfix
78.69.28↔	Knimplentf a Be: sonstiges Osteosynthesematerial	79.36.30↔	Off Rp e einf Fx d dst Tb m inn Knchfx d Mrkn o wnkst Pl
78.69.31↔	KIE an Ts u Klin: (id) Dt, Sb, Zg/C, (wst) Pl, Ft ex, Rf, K	79.36.31↔	Off Rp e einf Fx d dstaeln Tb m inn Knchfx d so Pl
78.69.38↔	Knimplentf an Talus und Kalkaneus: So Osteosynthmat	79.36.32↔	Off Rep e einf Fx d dist Tibia m So inn Knochfix
78.69.41↔	KIE an Phl d Fßs: (id) Dt, Sb, Zg/C, (wst) Pl, Ft ex, K	79.36.40↔	Off Rep e Mehrfrgmfx so Teile d Tibia m inn Knochfix
78.69.45↔	KnImEm an and näh bz Kn, au Gk, Ef e Kn(tl)stz an Phl d Fs	79.36.50↔	Off Reposition e einf Fx d prox Fib m inn Knochfix
78.69.48↔	Knimplentf an Phal d Fusses: sonstiges Osteosynthmat	79.36.51↔	Off Reposition e Mehrfrgmfx d prox Fib m inn Knochfix
78.69.51↔	Knmplntf an and näh bz Kn: Drht, Zgg/Crcl, BlountKlm	79.36.60↔	Off Rp e einf Fblschfftrkr m inn Knchfx d Mrkn
78.69.52↔	KIE a n bz Kn Sb, Pl, dy KSb, id Dt, Mn Gkp, Vg, TF, Fx ex	79.36.61↔	Off Rep e einf Fibulaschafffraktur m so inn Knochfix
78.69.53↔	Knimplentf an and näh bez Kn: Winkelplatte/Kondylenpl	79.36.62↔	Off Rp e Mhrfrgmfx d Fblschfts m inn Knchfx d (wnkst) Pl
78.69.55↔	KIE a and nä bz Kn, a Gk, Ef e Kn(tl)stz an st nä bz Kn	79.36.63↔	Off Rp e Mhrfrgmfx d Fblschfts m so inn Knchfx
78.69.58↔	Knimplentf an and näh bez Kn: sonstiges Osteosynthmat	79.36.70↔	Off Rp e einf Fx d dst Fb m inn Knchfx d (Blount)Klm
78.69.61↔	Entfernung von Osteosynthesematerial an Wirbelsäule	79.36.71↔	Off Rep e einf Fx d dist Fib m inn Knochfix d Pl
78.69.65↔	KnImEm an and näh bz Kn, au Gschk, Ef e Kn(tl)stz an d Ws	79.36.72↔	Off Rep e einf Fx d dist Fib m sonstiger inn Knochfix
78.69.71↔	Arthroskopische Entfernung von Osteosynthesematerial	79.36.73↔	Off Reposition e Mehrfrgmfx d dist Fib m inn Knochfix
79.15.00↔	Geschl Reposition e Femurfx mit inn Knochfix, n.n.bez.	79.36.99↔	Off Rep e Fx an Tibia und Fib m inn Knochfix, sonstige
79.15.10↔	Geschl Reposition e dist Femurfx mit inn Knochfix	79.37.00↔	Off Rp e Fx an Trsl u Mtrrs m inn Knchfx, n.n.bz.
79.15.20↔	Geschl Reposition e sonstigen Femurfx mit inn Knochfix	79.37.10↔	Off Rep e Fx an Kalkan und Talus m inn Knochfix d Pl
79.15.99↔	Geschl Reposition e Femurfx mit inn Knochfix, sonstige	79.37.11↔	Off Rep e Fx an Kalkan und Talus m so inn Knochfix
79.16.00↔	Geschl Rep e Fx an Tib u Fib m inn Knochfix, n.n.bez.	79.37.20↔	Off Rp e Mhrfrgmfx an snst Trsl m inn Knchfx d Pl
79.16.10↔	Geschl Rep e prox Tibiafraktur m inn Knochfix d Markn	79.37.21↔	Off Rp e Mhrfrgmfx an snst Trsl m so inn Knchfx
79.16.11↔	Gschl Rp e prox Tibfrk m inn Knchfx m miminv balass Tch	79.37.30↔	Off Rep e Mehrfrgmfx an Metatars m inn Knochfix
79.16.29↔	Gschl Rp e dst Tbiafx m S inn Knfx (zB d Sb, Pl, Dt)	79.37.40↔	Off Rp e einf Fx an snst Trsl u Mtrrs m inn Knchfx
79.16.30↔	Geschl Rep e sonst Tibiafraktur m inn Knochfix d Markn	79.37.99↔	Off Rep e Fx an Tarsal und Metatars m inn Knochfix, so
79.16.31↔	Gschl Rp e sons Tibfrk m inn Knchfx m miminv balass Tch	79.38↔	Off Rep einer Zehenfraktur m innerer Knochenfixation
79.16.39↔	Gschl Rp e snst Tbiafx m S inn Knfx (zB d Sb, Pl, Dt)	79.39.00↔	Off Rep e Fx and bez Kn m inn Knochfix, n.n.bez.
79.16.40↔	Geschl Rep e dist Fibulafx m inn Knochfix d Markn	79.39.20↔	Offene Reposition e Fx d Acetabulum mit inn Knochfix
79.16.49↔	Gschl Rp e dst Fblfx m S inn Knfx (zB d Sb, Pl, Dt)	79.39.29↔	Off Rep e Fx sonstiger Teile d Beckens m inn Knochfix
79.16.50↔	Geschl Rep e sonstigen Fibulafx m inn Knochfix d Markn	79.39.40↔	Offene Reposition e Fx d Patella mit inn Knochfix
79.16.59↔	Gschl Rp e snst Fblfx m S inn Knfx (zB d Sb, Pl, Dt)	79.39.99↔	Off Rep e Fx and bez Kn m inn Knochfix, sonstige
79.16.99↔	Geschl Rep e Fx an Tibia und Fib m inn Knochfix, So	79.45↔	Geschlossene Reposition einer Epiphysendiastase des Femur
79.17.00↔	Gschl Rp e Fx an Trsl u Mtrrs m inn Knchfx, n.n.bz.	79.46↔	Geschl Reposition e Epiphysdiast an Tibia und Fib
79.17.10↔	Geschl Rep e Fx d Kalkan m inn Knochfix d winkst Pl	79.55↔	Offene Reposition einer Epiphysendiastase am Femur
79.17.11↔	Gschl Rp e Frk d Kalk m inn Knchfx m miminv balass Tch	79.56.00↔	Off Rep e Epiphysdiast an Tibia und Fib, n.n.bez.
79.17.19↔	Gschl Rp e Fx d Klkn m so inn Knfx (zB d Sb, Pl, Dt)	79.56.10↔	Offene Reposition e Epiphysdiast an d proximalen Tibia
79.17.29↔	Gschl Rp e Fx an st Trl u Mtrrs m in Knfx (zB d Sb, Pl, Dt)	79.56.11↔	Off Reposition e Epiphysendiastase an der distale Tibia
79.17.99↔	Gschl Rp e Fx an Trsl u Mtrrs m inn Knchfx, so	79.56.20↔	Offene Reposition e Epiphysdiast an d proximalen Fib
79.18↔	Geschl Reposition e Zehenfraktur mit inn Knochfix	79.56.21↔	Off Rep einer Epiphysendiastase an der distalen Fibula
79.19.30↔	Geschl Reposition e Fx d Patella mit inn Knochfix	79.56.99↔	Off Rep e Epiphysdiast an Tibia und Fib, sonstige
79.25↔	Off Rep einer Femurfraktur ohne innere Knochenfixation	79.59.00↔	Off Reposition e Epiphysdiast an and bez Kn, n.n.bez.
79.26.00↔	Off Rep e Fx an Tib und Fib oh Inn Knochfix, n.n.bez.	79.59.10↔	Offene Reposition einer Epiphysendiastase an der Patella
79.26.10↔	Off Reposition e prox Tibiafraktur oh Inn Knochfix	79.59.99↔	Off Reposition e Epiphysdiast an and bez Kn, sonstige
79.26.11↔	Off Reposition e Tibiaschafffraktur ohne Inn Knochfix	79.65↔	Débridement einer offenen Femurfraktur
79.26.12↔	Off Reposition e dist Tibiafraktur ohne Inn Knochfix	79.66↔	Débridement einer offenen Fraktur an Tibia und Fibula

79.67↔	Débridement e offenen Fraktur an Tarsalia u Metatarsalia	80.27.00↔	Arthroskopie des Sprunggelenks, n.n.bez.
79.68↔	Débridement einer offenen Zehenfraktur	80.27.10↔	Diagnostische Arthroskopie des Sprunggelenks
79.85↔	Offene Reposition einer Luxation der Hüfte	80.27.20↔	Arthr assist Versorgung einer Fraktur a Sprunggelenk
79.86.00↔	Offene Reposition einer Luxation des Knies, n.n.bez.	80.27.99↔	Arthroskopie des Sprunggelenks, sonstige
79.86.10↔	Off Reposition e Lux d proximalen Tibiofibulargelenks	80.35.00↔	Gelenkbiopsie an der Hüfte, n.n.bez.
79.86.19↔	Offene Reposition einer Luxation des Kniegelenks	80.35.20↔	Arthroskopische Gelenkbiopsie an der Hüfte
79.86.99↔	Offene Reposition einer Luxation des Knies, sonstige	80.35.30↔	Offene Gelenkbiopsie an der Hüfte
79.87.00↔	Off Reposition e Luxation des Sprunggelenkes, n.n.bez.	80.35.99↔	Gelenkbiopsie an der Hüfte, sonstige
79.87.10↔	Offene Reposition einer Luxation des oberen Sprunggelenkes	80.36.00↔	Gelenkbiopsie am Knie, n.n.bez.
79.87.20↔	Offene Reposition einer Luxation des unteren Sprunggelenkes	80.36.20↔	Arthroskopische Gelenkbiopsie am Knie
79.87.99↔	Offene Reposition einer Luxation des Sprunggelenkes, sonst	80.36.30↔	Gelenkbiopsie am Knie, Offene Gelenkbiopsie am Knie
79.88.00↔	Off Reposition e Luxation von Fuss u Zehen, n.n.bez.	80.36.99↔	Gelenkbiopsie am Knie, sonstige
79.88.10↔	Offene Reposition einer Luxation eines Zehengelenkes	80.37.00↔	Gelenkbiopsie am Sprunggelenk, n.n.bez.
79.88.20↔	Offene Reposition e Lux e Metatarsophalangealgelenkes	80.37.20↔	Arthroskopische Gelenkbiopsie am Sprunggelenk
79.88.99↔	Offene Reposition einer Luxation von Fuss und Zehen, sonst	80.37.30↔	Offene Gelenkbiopsie am Sprunggelenk
79.89.00↔	Offene Reposition e Luxation an and bez Lok, n.n.bez.	80.37.99↔	Gelenkbiopsie am Sprunggelenk, sonstige
79.89.20↔	Offene Reposition einer Luxation der Iliosakralgelenkes	80.45↔	Durchtr von Gelkaps, Ligament oder Knorpel an d Hüfte
79.89.30↔	Offene Reposition einer Luxation der Symphyse	80.46.00↔	Durchtr von Gelkaps, Lig oder Knorpel a Knie, n.n.bez.
79.89.99↔	Offene Reposition e Luxation an and bez Lok, sonstige	80.46.10↔	Durchtr von Gelkaps, Ligament oder Knorpel a Kniegel
79.95↔	Nicht näher bezeichnete Operation an Verletzung des Femur	80.46.20↔	Durchtr von Gelkaps, Lig o Knorp a prox Tibiofibgel
79.96.00↔	Ni näh bez Op an Verletzung von Tib und Fib, n.n.bez.	80.46.99↔	Durchtr von Gelkaps, Lig oder Knorpel a Knie, sonstige
79.96.10↔	Nicht näher bezeichnete Operation an Verletzung der Tibia	80.47.00↔	Durchtr von Gelkaps, Lig o Knorp a Sg, n.n.bez.
79.96.20↔	Nicht näher bezeichnete Operation an Verletzung der Fibula	80.47.10↔	Durchtr von Gelkaps, Lig o Knorp a oberen Sprunggelenk
79.96.99↔	Ni näh bez Op an Verletzung von Tibia und Fib, so	80.47.20↔	Durchtr von Gelkaps, Lig o Knorp a unteren Sg
79.97↔	Ni näh bez Op an Verletzung von Tarsalia und Metatars	80.47.99↔	Durchtr von Gelkaps, Lig o Knorp a Sg, sonstige
79.98↔	Nicht näher bezeichnete Operation an Verletzung der Zehkn	80.48.00↔	Durchtr v Gelkaps, Lig o Knorp an Fuss u Zeh, n.n.bez.
80.05.00↔	Arthrotomie zur Prothesenentfernung der Hüfte, n.n.bez.	80.48.10↔	Durchtr von Gelkaps, Lig oder Knorpel a Metatarsgel
80.05.10↔	Arthrotomie zur Prothentf d Hüfte, Entf e Femurkopfkappe	80.48.20↔	Durchtr von Gelkaps, Lig oder Knorpel an e Zehengelenk
80.05.11↔	Arthrotomie zur Prothentf d Hüft, Entf e Glnkpfnnprths	80.48.99↔	Durchtr von Gelkaps, Lig o Knorpel an Fuss und Zehen, so
80.05.12↔	Arthrotomie zur Prothentf d Hüft, Entf e Glnkpfnnstüsch u GlschnPfn	80.6x.00↔	Menishektomie am Knie, n.n.bez.
80.05.13↔	Arthrotomie zur Prothentf d Hüft, Entf e Fmrkpr, Duokpfrth o Tp	80.6x.10↔	Menishektomie am Knie, arthroskopisch, partiell
80.05.14↔	Arthrotomie zur Prothentf d Hüft, Entf e snst Endprth d Hüft	80.6x.11↔	Menishektomie am Knie, arthroskopisch, total
80.05.99↔	Arthrotomie zur Prothesenentfernung der Hüfte, sonstige	80.6x.20↔	Menishektomie am Knie, offen chirurgisch, partiell
80.06↔	Arthrotomie zur Prothesenentfernung am Knie	80.6x.21↔	Menishektomie am Knie, offen chirurgisch, total
80.16.00↔	Sonstige Arthrotomie des Knies, n.n.bez.	80.6x.99↔	Menishektomie am Knie, sonstige
80.16.10↔	Arthrotomie d Kniegelenkes, Gelenkspülung mit Drain	80.76.00↔	Synovektomie am Knie, n.n.bez.
80.16.11↔	Arthrotomie d Kniegelenkes, Entf freier Gelenkkörper	80.76.10↔	Arthroskopische Synovektomie am Kniegelenk
80.16.12↔	Arthrotomie d Kniegelenkes, Einl oder Entf e Medträg	80.76.11↔	Arthr Synovektomie a proximalen Tibiofibulargelenk
80.16.20↔	Arthrotomie des Kniegelenkes, Gelenkspülung mit Drainage	80.76.20↔	Offene Synovektomie am Kniegelenk
80.16.21↔	Arthrotomie d Knies, Arthrotomie d Kniegel, Entf freier Glnkpr	80.76.21↔	Offene Synovektomie am proximalen Tibiofibulargelenk
80.16.99↔	Sonstige Arthrotomie des Knies, sonstige	80.76.99↔	Synovektomie am Knie, sonstige
80.17.00↔	Sonstige Arthrotomie des Sprunggelenkes, n.n.bez.	80.77.00↔	Synovektomie am Sprunggelenk, n.n.bez.
80.17.10↔	Arthrotomie d oberen Sprunggelenkes, Gelsp mit Drain	80.77.10↔	Arthroskopische Synovektomie am oberen Sprunggelenk
80.17.11↔	Arthrotomie d ob Sprunggelenkes, Entf freier Gelkpr	80.77.11↔	Arthroskopische Synovektomie am unteren Sprunggelenk
80.17.12↔	Arthrotomie d ob Sg, Einl o Entf e Medträg	80.77.20↔	Offene Synovektomie am oberen Sprunggelenk
80.17.20↔	Arthrotomie d oberen Sprunggelenkes, Gelsp mit Drain	80.77.21↔	Offene Synovektomie am unteren Sprunggelenk
80.17.21↔	Arthrotomie d oberen Sprunggelenkes, Entf freier Gelkpr	80.77.99↔	Synovektomie am Sprunggelenk, sonstige
80.17.29↔	Sonstige Arthrotomie des oberen Sprunggelenkes	80.78.00↔	Synovektomie an Fuss und Zehen, n.n.bez.
80.17.30↔	Arthrotomie d unteren Sprunggelenkes, Gelsp m Drain	80.78.10↔	Arthroskopische Synovektomie am Tarsometatarsalgelenk
80.17.31↔	Arthrotomie d unteren Sg, Entf freier Gelkpr	80.78.11↔	Arthr Synovektomie a Metatarsophalangealgelenk
80.17.32↔	Arthrotomie d unteren Sg, Einl o Entf e Medträg	80.78.19↔	Sonstige arthroskopische Synovektomie an Fuss und Zehen
80.17.40↔	Arthrotomie d unteren Sprunggelenkes, Gelsp und Drain	80.78.20↔	Offene Synovektomie am Tarsometatarsalgelenk
80.17.41↔	Arthrotomie d unteren Sprunggelenkes, Entf freier Gelkpr	80.78.21↔	Offene Synovektomie am Metatarsophalangealgelenk
80.17.49↔	Sonstige Arthrotomie des unteren Sprunggelenkes	80.78.29↔	Sonstige offene Synovektomie an Fuss und Zehen
80.17.99↔	Sonstige Arthrotomie des Sprunggelenkes, sonstige	80.78.99↔	Synovektomie an Fuss und Zehen, sonstige
80.18.00↔	Sonstige Arthrotomie von Fuss und Zehen, n.n.bez.	80.85.00↔	Sonstige Lok Exz o Destr e Gelläs an d Hüfte, n.n.bez.
80.18.10↔	Arthrotomie von Fuss und Zehen, Gelsp mit Drain	80.85.10↔	Arthr lokale Exz oder Destr e Gelenkläsion an d Hüfte
80.18.11↔	Arthrotomie von Fuss und Zehen, Entf freier Gelkpr	80.85.11↔	Débridement am Hüftgelenk
80.18.12↔	Arthrotomie von Fuss u Zehen, Einl o Entf e Medträg	80.85.12↔	Zystenexstirpation am Hüftgelenk
80.18.20↔	Arthrotomie von Fuss und Zehen, Gelenkspülung mit Drainage	80.85.99↔	Sonstige Lok Exz o Destr e Gelläs an d Hüfte, sonstige
80.18.21↔	Arthrotomie von Fuss und Zehen, Entf freier Gelenkkörper	80.86.00↔	Sonstige Lok Exz oder Destr e Gelläs a Knie, n.n.bez.
80.18.99↔	Sonstige Arthrotomie von Fuss und Zehen, sonstige	80.86.10↔	Arthr lokale Exzision oder Destruktion a Kniegelenk
80.25.00↔	Arthroskopie der Hüfte, n.n.bez.	80.86.11↔	Débridement am Kniegelenk
80.25.10↔	Diagnostische Arthroskopie der Hüfte	80.86.12↔	Zystenexstirpation am Kniegelenk
80.25.20↔	Arthr assist Versorgung einer Fraktur a Hüftgelenk	80.86.13↔	Exzision eines Meniskusganglions am Kniegelenk
80.25.99↔	Arthroskopie der Hüfte, sonstige	80.86.99↔	Sonstige Lok Exz oder Destr e Gelläs a Knie, sonstige
80.26.00↔	Arthroskopie des Knies, n.n.bez.	80.87.00↔	Sonstige Lok Exz o Destr e Gelläs a Sg, n.n.bez.
80.26.10↔	Diagnostische Arthroskopie des Knies	80.87.10↔	Arthr Lok Exz o Destr e Gelläs a oberen Sprunggelenk
80.26.20↔	Arthr assist Versorgung einer Fraktur a Kniegelenk	80.87.11↔	Débridement am oberen Sprunggelenk
80.26.99↔	Arthroskopie des Knies, sonstige	80.87.12↔	Zystenexstirpation am oberen Sprunggelenk

80.87.19↔	Sonstige Lok Exz o Destr e Gelläs a ob Sprunggelenk	81.47.20↔	Knöcherne Refixation eines Kreuzbandes, arthroskopisch
80.87.20↔	Arthr Lok Exz o Destr e Gelläs a unteren Sprunggelenk	81.47.21↔	Knorpelglättung am Kniegelenk
80.87.21↔	Débridement am unteren Sprunggelenk	81.47.22↔	Knorpelglättung am Kniegelenk, arthroskopisch
80.87.22↔	Zystenextirpation am unteren Sprunggelenk	81.47.23↔	Subchondrale Knocheneröffnung am Kniegelenk
80.87.29↔	Sonstige Lok Exz o Destr e Gelläs a unteren Sg	81.47.24↔	Subchondrale Knocheneröffnung a Kniegelenk, arthr
80.87.99↔	Sonstige Lok Exz o Destr e Gelläs a Sg, sonstige	81.47.25↔	Subch Knocheröff a Kniegel m Einbr e azell Impl, arthr
80.88.00↔	So Lok Exz o Destr e Gelläs an Fuss u Zehen, n.n.bez.	81.47.26↔	Implnt e pntentndvduelln mtllschn Knrplrstzs a Kniegl
80.88.10↔	Arthr lokale Exz oder Destr e Gelläs an Fuss und Zehen	81.47.27↔	Resektionsarthroplastik am Kniegelenk
80.88.20↔	Débridement am Metatarsophalangealgelenk	81.47.30↔	Sonstige Refixation und Naht a Kapselbapp d Kniegel
80.88.21↔	Zystenextirpation am Metatarsophalangealgelenk	81.47.31↔	Sonstige Bandplastik am Kniegelenk, offen chirurgisch
80.88.29↔	Sonstige Lok Exz oder Destr a Metatarsgel	81.47.40↔	Sonstige Reko a Kniegel, Patel und ihr Halteapp
80.88.30↔	Débridement an Zehengelenken	81.47.90↔	Sonstige Rekonstruktion am Kniegelenk, arthroskopisch
80.88.40↔	Débridement an sonstigen Fussgelenken	81.47.99↔	Sonstige Rekonstruktion am Kniegelenk, sonstige
80.88.50↔	Zystenextirpation an sonstigen Gel von Fuss und Zehen	81.49.00↔	Sonstige Rekonstruktion am Sprunggelenk, n.n.bez.
80.88.59↔	So Lok Exz o Destr an sonstigen Gel von Fuss und Zehen	81.49.10↔	Refixation e osteoch Fragm, Ob Sprunggelenk, arthr
80.88.99↔	So Lok Exz o Destr e Gelläs an Fuss und Zehen, so	81.49.11↔	Ref e osteoch Fragm, Ob Sprunggelenk, offen chir
81.11↔	Arthrorese am Sprunggelenk	81.49.12↔	Ref e osteoch Fragm, Unteres Sprunggelenk, arthr
81.12.00↔	Arthrorese Double, n.n.bez.	81.49.13↔	Ref e osteoch Fragm, Unteres Sprunggelenk, offen chir
81.12.10↔	Arthrorese oberes Sprunggelenk mit unterem Sprunggelenk	81.49.18↔	Knorpeltx u Implant v ivit herg Gewkult, Ob Sg, arthr
81.12.11↔	Arthrod Ob Sg m unterem Sg und Chopartgelenk	81.49.19↔	Knrpltx u Implnt v ivt hrg Gwklt, Ob Sg, ofn chr
81.12.12↔	Arthrod unteres Sprunggelenk, 2 Sprunggelenkskammern	81.49.20↔	Knorpeltx u Implant v ivit herg Gewkult, Unt Sg, arthr
81.12.13↔	Arthrod unteres Sprunggelenk, 3 Sprunggelenkskammern	81.49.21↔	Knrpltx u Implnt v ivt hrg Gwklt, Unt Sg, ofn chr
81.12.99↔	Arthrorese Double, sonstige	81.49.26↔	Subchondrale Knocheröff, Oberes Sprunggelenk, arthr
81.13↔	Subtalare Arthrorese	81.49.27↔	Subchondrale Knocheröff, Ob Sprunggelenk, offen chir
81.14↔	Mediotarsale Arthrorese	81.49.28↔	Subchondrale Knocheröff, Unteres Sprunggelenk, arthr
81.15↔	Tarsometatarsale Arthrorese	81.49.29↔	Subchondrale Knocheröff, Unteres Sg, offen chir
81.16↔	Metatarsophalangeale Arthrorese	81.49.30↔	Subch Knocheröff m Einbr e azell Impl, Ob Sg, arthr
81.17↔	Sonstige Arthrorese am Fuss	81.49.31↔	Subch Knocheröff m Einbr e azell Impl, Unt Sg, arthr
81.18↔	Arthrorise am subtalaren Gelenk	81.49.32↔	Resektionsarthroplastik am Sprunggelenk
81.21↔	Hüft-Arthrorese	81.49.33↔	Refixation und Plast a Kapselbapp d ob Sprunggelenkes
81.22↔	Knie-Arthrorese	81.49.99↔	Sonstige Rekonstruktion am Sprunggelenk, sonstige
81.40.00↔	Rekonstruktion am Hüftgelenk, n.n.bez.	81.51.00↔	Totalendoprothese des Hüftgelenks, n.n.bez.
81.40.10↔	Refixation e osteochondralen Fragm a Hüftgelenk, arthr	81.51.10↔	Totalendoprothese des Hüftgelenks, Sonderprothese
81.40.11↔	Refixation e osteoch Fragm a Hüftgel, offen chir	81.51.99↔	Totalendoprothese des Hüftgelenks, sonstige
81.40.14↔	Knrpltx u Implnt v ivt hrg Gwklt a Hüftgl, arthr	81.52.00↔	Partielle Hüftarthroplastik, n.n.bez.
81.40.15↔	Knrpltx u Implnt v ivt hrg Gwklt a Hüftgl, ofn chr	81.52.10↔	Partielle Hüftarthpl, Femurkprot und Duokopfproth
81.40.18↔	Subchondrale Knocheneröffnung a Hüftgelenk, arthr	81.52.11↔	Part Hüftarthpl, Gelpfannstüsch und GelschnPfanne
81.40.19↔	Subchondrale Knocheneröffnung a Hüftgelenk, offen chir	81.52.99↔	Partielle Hüftarthroplastik, sonstige
81.40.20↔	Subch Knocheröff a Hüftgel m Einbr e azell Impl, arthr	81.53.00↔	Revision einer Hüftendoprothese, n.n.bez.
81.40.30↔	Arthrol a Hüftgel m Osteot d Beckens, sonstige Osteot	81.53.10↔	Revision einer Hüftendoprothese, ohne Wechsel
81.40.31↔	Arthrpl a Hüftgl m Osteot d Bckns, Trplsteotmie	81.53.11↔	Rv e Obrflrsprt a Hüftgl u Neuimpl e Hüftndprth
81.40.32↔	Pfannendachplastik am Hüftgelenk	81.53.12↔	Revision e Duokopfproth und Neuimpl e Hüftendoproth
81.40.33↔	Girdlestone-Resektion am Hüftgelenk, primär	81.53.13↔	Rev e sonst Hüftendoproth und Neuimpl e Hüftendoproth
81.40.99↔	Rekonstruktion am Hüftgelenk, sonstige	81.53.99↔	Revision einer Hüftendoprothese, sonstige
81.42↔	Five in one Rekonstruktion am Kniegelenk	81.54.00↔	Totalendoprothese des Kniegelenks, n.n.bez.
81.43↔	Rekonstruktion am Kniegelenk nach unhappy triad	81.54.10↔	Unikondyläre Schlittenprothese des Kniegelenkes
81.44.00↔	Stabilisierung der Patella, n.n.bez.	81.54.11↔	Bikondyläre Oberflächenersatzprothese des Kniegelenkes
81.44.10↔	Stabilisierung der Patella, Retinakulumspaltung, lateral	81.54.12↔	Schamierendoprothese des Kniegelenkes
81.44.11↔	Stb d Ptl, Rtnklmsplntng, ltrl m Züglngsprtion	81.54.13↔	Patellaersatz des Kniegelenkes
81.44.12↔	Stab d Patel, Verlagerung d Patellarsehnenansatzes	81.54.14↔	Sonderprothese des Kniegelenkes
81.44.13↔	Stb d Ptl, Vrlg d Ptlrshhnnstz m Knchnsnp	81.54.99↔	Totalendoprothese des Kniegelenks, sonstige
81.44.99↔	Stabilisierung der Patella, sonstige	81.55.00↔	Revision einer Knieprothese, n.n.bez.
81.45.00↔	Sonstige Rekonstruktion an den Kreuzbändern, n.n.bez.	81.55.10↔	Revision einer Knieprothese, ohne Wechsel
81.45.19↔	Sonstige Rekonstruktion an den Kreuzbändern, arthr	81.55.11↔	Revision e Knieprothese und Wechsel e Patellaersatzes
81.45.20↔	Reko d vorderen Kreuzb m aut Patsehne, offen chir	81.55.12↔	Revision e Knieproth und Neuimpl e Knieendoprothese
81.45.21↔	Reko d hint Kreuzb m aut Patsehne, offen chir	81.55.99↔	Revision einer Knieprothese, sonstige
81.45.29↔	Sonstige Rekonstruktion an D Kreuzbändern, offen chir	81.56↔	Totalprothese des oberen Sprunggelenks
81.45.99↔	Sonstige Rekonstruktion an den Kreuzbändern, sonstige	81.57.00↔	Gelenkersatz an Fuss und Zehen, n.n.bez.
81.46↔	Sonstige Rekonstruktion am Kollateralband	81.57.10↔	Gelenkersatz an Fuss und Zehen, Fußwurzelendoprothese
81.47.00↔	Sonstige Rekonstruktion am Kniegelenk, n.n.bez.	81.57.11↔	Gelenkersatz an Fuss und Zehen, Vorfuß- o Zehenendoproth
81.47.10↔	Refixation e osteochondralen Fragmentes a Kniegelenk	81.57.99↔	Gelenkersatz an Fuss und Zehen, sonstige
81.47.11↔	Refixation e osteochondralen Fragm a Kniegelenk, arthr	81.59.00↔	Revision des Gelenkersatzes der unteren Extremitäten, nnbez
81.47.12↔	Subchondrale Spongiosaplastik am Kniegelenk	81.59.10↔	Revision d Gellers d unteren Extrem, ohne Wechsel
81.47.13↔	Subchondrale Spongiosaplastik a Kniegelenk, arthr	81.59.11↔	Revision und Wechsel einer Sprunggelenkendoprothese
81.47.14↔	Meniskusrefixation	81.59.12↔	Revision und Wechsel einer Fusswurzelendoprothese
81.47.15↔	Meniskusrefixation, arthroskopisch	81.59.13↔	Revision und Wechsel e Vorfussoder Zehenendoprothese
81.47.16↔	Meiniskustransplantation	81.59.99↔	Revision des Gelenkersatzes der unteren Extremitäten, sonst
81.47.17↔	Knorpeltx u Implant von ivitro herg Gewkult a Kniegel	81.94↔	Naht an Kapsel oder Ligament von Sprunggelenk oder Fuss
81.47.18↔	Knrpltx u Implnt v ivt hrg Gwklt a Kniegl, arthr	81.95.00↔	Nht an Kaps o Lig d übrigen unteren Extrem, n.n.bez.
81.47.19↔	Knöcherne Refixation eines Kreuzbandes, offen chir	81.95.10↔	Nht Kps o Lg d übrgn unt Extrm, Nht d vrd Kreuzb, arthr

81.95.11↔	Nht Kps o Lg d üb unt Extrm, Nht d vrd Kreuzb, offn chr	81.99.83↔	Sonstige Arthr Op an Gel und Gelstrukt, Ob Sg
81.95.12↔	Nht Kps o Lg d übrgn unt Extrm, Nht d hnt Kreuzb, arthr	81.99.97↔	Sonstige offen Chir Op an Gel und Gelkn, Iliosgel
81.95.13↔	Nht Kps o Lg d üb unt Extrm, Nht d hnt Kreuzb, offn chr	81.99.98↔	Sonstige offen Chir Op an Gel und Gelkn, Hüftgel
81.95.14↔	Nht Kps o Lg d üb unt Extrm, Nht md Kpslb Ingr a Mnsks, arthr	81.99.9b↔	Sonstige offen Chir Op an Gel und Gelkn, Ob Sg
81.95.15↔	Nht Kps o Lg d üb unt Extrm, Nht md Kpslb Engr a Mnsks, offchr	81.99.9c↔	So offen Chir Op an Gel und Gelkn, Unteres Sprunggelenk
81.95.16↔	Nht Kps o Lg d übrgn unt Extrm, Nht d lt Kpslbbp, arthr	83.84↔	Lösung eines Klumpfußes, n.a.klass.
81.95.17↔	Nht Kps o Lg d üb unt Extrm, Nht d lt Kpslbbp, offn chr	84.10↔	Amputation der unteren Extremität, n.n.bez.
81.95.18↔	Nht Kps o Lg d üb unt Extrm, Nht d drs Kpslbbp, offn chr	84.11↔	Zehenamputation
81.95.99↔	Nht an Kaps o Lig d übrigen unteren Extrem, sonstige	84.12↔	Amputation durch Fuss
81.99.16↔	Arthroskopische Revision eines Gelenkes, Iliosakralgelenk	84.13↔	Exartikulation im Sprunggelenk
81.99.17↔	Arthroskopische Revision eines Gelenkes, Symphyse	84.14↔	Transmalleoläre Amputation im Sprunggelenk
81.99.18↔	Arthroskopische Revision eines Gelenkes, Hüftgelenk	84.15↔	Sonstige Unterschenkel-Amputation
81.99.26↔	Offen chirurgische Revision eines Gelenkes, Iliosakralgelenk	84.16↔	Knie-Exartikulation
81.99.27↔	Offen chirurgische Revision eines Gelenkes, Symphyse	84.17↔	Oberschenkel-Amputation
81.99.28↔	Offen chirurgische Revision eines Gelenkes, Hüftgelenk	84.18↔	Hüft-Exartikulation
81.99.29↔	Offen chirurgische Revision eines Gelenkes, sonstige	84.19↔	Abdominopelvine Amputation
81.99.36↔	Arthroskopische Operation am Gelenkknorpel, Iliosakralgelenk	84.25↔	Zehen-Replantation
81.99.37↔	Arthroskopische Operation am Gelenkknorpel, Symphyse	84.26↔	Fuss-Replantation
81.99.38↔	Arthroskopische Operation am Gelenkknorpel, Hüftgelenk	84.27.00↔	Replantation von Unterschenkel oder Sprunggelenk, n.n.bez.
81.99.46↔	Offen chirurgische Op am Gelenkknorpel, Iliosakralgelenk	84.27.10↔	Replantation vom Unterschenkel im Kniebereich
81.99.47↔	Offen chirurgische Operation am Gelenkknorpel, Symphyse	84.27.99↔	Replantation von Unterschenkel oder Sprunggelenk, sonst
81.99.48↔	Offen chirurgische Operation am Gelenkknorpel, Hüftgelenk	84.28↔	Oberschenkel-Replantation
81.99.49↔	Offen chirurgische Operation am Gelenkknorpel, sonstige	84.29.10↔	Sonstige Replantation, Obere Extremität
81.99.55↔	Arthrorise und Temporäre Fixation eines Gelenkes, Handgelenk	84.29.20↔	Sonstige Replantation, Untere Extremität
81.99.56↔	Arthr und Temporäre Fix e Gelenkes, Iliosakralgelenk	84.29.99↔	Sonstige Replantation, sonstige
81.99.57↔	Arthrorise und Temporäre Fixation eines Gelenkes, Symphyse	84.91↔	Amputation, n.n.bez.
81.99.58↔	Arthrorise und Temporäre Fixation eines Gelenkes, Hüftgelenk		

Prozedur X04-3

00.55.00↔	Enstz v prph Gfstnt(s) m MdFreistzng, n.n.bz.	38.63.21↔	Sonst Exzision von tiefen Venen der oberen Extremität
00.55.11↔	Eins v prph Gfstnt m MdFreistzng,drug el übl Stnt>10cm	38.63.29↔	Sonst Exzision von Venen der oberen Extremität, sonst
00.55.99↔	Einsetz von periph Gefstent(s) m MedFreisetzung, So	38.63.99↔	Sonst Exzision von Gefässen der oberen Extremität, sonst
01.15↔	Biopsie am Schädel	38.67.00↔	Sonstige Exzision von abdominalen Venen, n.n.bez.
04.49.00↔	So Dekompr o Lös v Adhäs an periph N o Gangl, n.n.bez.	38.67.10↔	Sonst Exzision von tiefen abdominalen Venen, n.n.bez.
04.49.10↔	Sonstige Dekompr oder Lös von Adhäs a Plexus brachia	38.67.11↔	Sonstige Exzision der V. cava inferior
04.49.11↔	Sonstige Dekompr oder Lös von Adhäs an Nn d Schulter	38.67.12↔	Sonstige Exzision der V. iliaca
04.49.12↔	Sonstige Dekompr oder Lös von Adhäs an Nerven d Armes	38.67.19↔	Sonst Exzision von tiefen abdominalen Venen, sonst
04.49.13↔	Sonstige Dekompr oder Lös von Adhäs an Nerven d Hand	38.67.99↔	Sonstige Exzision von abdominalen Venen, sonstige
04.49.14↔	S Dkmp r o Lös v Adhäs a Plxs Imbsc, Leist u Bcknb	38.69↔	Sonstige Exzision von Venen der unteren Extremität
04.49.15↔	Sonstige Dekompr oder Lös von Adhäs an Nn d Beines	38.67.00↔	Sonstiger chir Verschluss von abd Venen, n.n.bez.
04.49.16↔	Sonstige Dekompr oder Lös von Adhäs an Nerven d Fußes	38.87.10↔	So chir Verschluss von tiefen abd Venen, n.n.bez.
04.49.99↔	S Dkmp r o Lös v Adhäs an snst prph Nn o Gngl, so	38.87.11↔	Sonstiger chirurgischer Verschluss der V. cava inferior
04.92.00↔	Implnt o Erstz d Elkt rd(n) e prph Neurstm, n.n.bz.	38.87.12↔	So chir Verschl d V. iliaca communis u V. iliaca int
04.92.10↔	Implnt,Erstz d Elkt rd tmp prph Neurstm,Enzlsys,Tstsm	38.87.19↔	So chir Verschluss von tiefen abd Venen, sonstige
04.92.11↔	Implnt,Erstz d Elkt rd tmp prph Neurstm,Mhrlsys,Tstsm	38.87.99↔	Sonstiger chir Verschluss von abd Venen, sonstige
04.92.20↔	Imp,Ers d Elkt rd prmn prph Neurstm,Stbl,Enzlsys,Prk	39.27.00↔	Arteriovenöser Shunt für Hämodialyse, n.n.bez.
04.92.21↔	Implnt,Erstz d Elkt rd prmn Neurstm,Stbl,Mhrlsys,prk	39.27.10↔	AV-Fistel für Hämodialyse
04.92.30↔	Imp,Ers d Elkt rd prmn prph Neurstm,Plttnl,Enzlsys,offn chr	39.27.11↔	AVFistel mit allogenen oder allopl Material f Händi
04.92.31↔	Imp,Ers d Elkt rd prmn prph Neurstm,Plttnl,Mhrlsys,offn chr	39.27.99↔	Arteriovenöser Shunt für Hämodialyse, sonstige
04.92.40↔	Impl oder Ersetzen einer Vagusnervstimulationselektrode	39.41↔	Stillung einer Blutung nach vaskulärem Eingriff
04.92.99↔	Implant o Ersetz d Elektrod(n) e periph Neurostim, so	39.42↔	Revision eines arteriovenösen Shunts zur Hämodialyse
31.79.00↔	Sonstige Plast Rekonstruktion an d Trachea, n.n.bez.	39.49.00↔	Sonstige Revision nach vaskulärem Eingriff, n.n.bez.
31.79.11↔	Plastische Rekonstruktion (Tracheatransplantation)	39.49.10↔	Revision einer Gefäßanastomose
31.79.12↔	Tracheopexie	39.49.20↔	Revision eines vaskulären Implantates
31.79.13↔	End-zu-End-Anastomose der Trachea (bei Ruptur)	39.49.21↔	Wechsel eines vaskulären Implantates
31.79.14↔	Cricotracheale Resektion	39.49.22↔	Entfernung eines vaskulären Implantates
31.79.15↔	Sonstige (Plast) Reko an d Trachea b Trachealstenose	39.49.30↔	Ersatz eines kardialen Conduit
31.79.99↔	Sonst plastische Rekonstruktion an der Trachea, sonst	39.49.99↔	Sonstige Revision nach vaskulärem Eingriff, sonstige
38.18.00↔	Endarterektomie von Gefässen der unteren Extremität, n.n.bez.	39.50.00↔	Angiopl o Athrkt an snst(n) NHRzkrgef(n), n.n.bz.
38.18.10↔	Endarterektomie der A. femoralis (communis) (superficialis)	39.50.10↔	Angiopl o Athrkt an snst(n) NHRzkrgef(n) m Blln, n.n.bz.
38.18.11↔	Endarterektomie der A. profunda femoris	39.50.11↔	Angiopl o Athrkt an snst(n) NHRzkrgef(n) m Enf Blln
38.18.12↔	Endarterektomie der A. poplitea	39.50.12↔	Angiopl o Athrkt an snst(n) NHRzkrgef(n) m ctng Blln
38.18.99↔	Endarterektomie von Gefässen der unteren Extremität, sonst	39.50.13↔	Angiopl o Athrkt an snst(n) NHRzkrgef(n) m KryplstieBlln
38.60↔	Sonstige Exzision von Gefässen, Lokalisation n.n.bez.	39.50.14↔	Angiopl o Athrkt an snst(n)NHRzkrgef(n)m Drg elng Blln
38.63.00↔	Sonst Exzision von Gefässen der oberen Extremität, n.n.bez.	39.50.19↔	Angiopl o Athrkt an snst(n) NHRzkrgef(n) m S Blln
38.63.10↔	Sonst Exzision von Arterien der oberen Extremität, n.n.bez.	39.50.20↔	Angiopl Blade Laserangpl an sonst(n) NiHerzkrgef(en)
38.63.11↔	Sonstige Exzision von Arterien der Hand	39.50.21↔	Angiopl Thrombektomie an sonstigem(n) NiHerzkrgef(en)
38.63.19↔	Sonst Exzision von Arterien der oberen Extremität, sonst	39.50.99↔	Angiopl o Athrkt an sonst(n) NiHerzkrgef(en), so
38.63.20↔	Sonst Exzision von Venen der oberen Extremität, n.n.bez.	39.56.00↔	Plast Rekonstruktion e Blgef m GewPatch, n.n.bez.

39.56.10↔	Plast Reko von Gef an Kopf u Ha m GewPatch, n.n.bez.	39.57.69↔	Plast Reko v Gef d unt Extrem m synth Patch Graft, so
39.56.11↔	Plastische Rekonstruktion von intrakr Gef m GewPatch	39.57.99↔	Plast Reko m synthetischem Patch Graft, sonstige
39.56.12↔	Plastische Rekonstruktion der V. jugularis mit Gewebe-Patch	39.58↔	Plast Rekonstruktion e Blgef m Patch Graft n.n.bez.
39.56.19↔	Plast Reko von Gef an Kopf und Ha m GewPatch, so	39.75.11↔	Prktrnslm Gfntrvntion, S Gf, Rttionsthrmkt
39.56.20↔	Plast Reko von Gef d ob Extrem m GewPatch, n.n.bez.	39.99.00↔	Sonstige Operationen an Blutgefässen, n.n.bez.
39.56.21↔	Plast Rekonstruktion von Aa d ob Extrem m GewPatch	39.99.10↔	Aortopexie
39.56.22↔	Plst Rk d V. sbcl, V. axll u V. brchiocphlc m GwPtch	39.99.20↔	Operationen bei kongenitalen Gefäßanomalien, n.n.bez.
39.56.23↔	Plast Reko v sonst tief Venen d ob Extrem m GewPatch	39.99.21↔	Op b kngntr Anmlie d Artnsthms(Stns)o b untrbr Artbnng
39.56.29↔	Plast Reko von Gef d ob Extrem m GewPatch, sonstige	39.99.22↔	Op b kong Anom d A. o V. pulmonalis o b A. lusoria
39.56.30↔	Plast Reko von thorakalen Gef m GewPatch, n.n.bez.	39.99.23↔	Operationen bei kongenitalen Anomalien der V. cava
39.56.31↔	Plastische Rekonstruktion der thorak Aorta mit Gewebe-Patch	39.99.24↔	Op b kong Kollateralgefässen und Unifokalisierung
39.56.32↔	Plastische Rekonstruktion der V. pulmonalis mit Gewebe-Patch	39.99.30↔	Kathinterv Verschluss d Duct arterios Botalli, n.n.bez
39.56.33↔	Plastische Rekonstruktion der V. cava sup mit Gewebe-Patch	39.99.31↔	Kathinterv Verschluss d Duct arterios Botalli, m Coil
39.56.39↔	Plast Reko von thorakalen Gef m GewPatch, sonstige	39.99.32↔	Kthntrv Vrschl d Dct artrios Btll, m AmpltzDctOccldr
39.56.40↔	Plastische Rekonstruktion abd Aa m GewPatch, n.n.bez.	39.99.38↔	Kathinterv Verschluss d Duct arterios Botalli, So
39.56.41↔	Plastische Rekonstruktion der abdom Aorta mit Gewebe-Patch	39.99.39↔	Operationen bei sonstigen kongenitalen Gefäßanomalien
39.56.42↔	Plast Rekonstruktion des Truncus coeliacus mit Gewebe-Patch	39.99.99↔	Sonstige Operationen an Blutgefässen, sonstige
39.56.43↔	Plastische Rekonstruktion der A. gastrica mit Gewebe-Patch	40.22.00↔	Exzision eines mamma-internalen Lymphknotens, n.n.bez.
39.56.44↔	Plastische Rekonstruktion der A. hepatica mit Gewebe-Patch	40.22.10↔	Exzision e mamma-internalen Lymphknotens, thoroskop
39.56.45↔	Plastische Rekonstruktion der A. lienalis mit Gewebe-Patch	40.22.20↔	Exzision e mamma-internalen Lymphknotens, offen chirurgisch
39.56.46↔	Plastische Rekonstruktion der A. renalis mit Gewebe-Patch	40.22.99↔	Exzision eines mamma-internalen Lymphknotens, sonstige
39.56.47↔	Plast Rekonstruktion der A. mesenterica mit Gewebe-Patch	40.29.10↔	Exzision eines mediastinalen Lymphknotens, n.n.bez.
39.56.48↔	Plastische Rekonstruktion der A. iliaca mit Gewebe-Patch	40.29.11↔	Exzision eines mediastinalen Lymphknotens, offen chirurgisch
39.56.49↔	Plastische Rekonstruktion abd Aa m GewPatch, sonstige	40.29.12↔	Exzision eines mediastinalen Lymphknotens, thoroskopisch
39.56.50↔	Plast Rekonstruktion abd Venen m GewPatch, n.n.bez.	40.29.19↔	Exzision eines mediastinalen Lymphknotens, sonstige
39.56.51↔	Plast Rekonstruktion der V. cava inferior mit Gewebe-Patch	40.29.20↔	Exzision eines paraaortalen Lymphknotens
39.56.52↔	Plastische Rekonstruktion der V. iliaca mit Gewebe-Patch	40.29.30↔	Exzision eines iliakalen Lymphknotens
39.56.59↔	Plast Rekonstruktion abd Venen m GewPatch, sonstige	40.29.70↔	Exzision eines Lymphangioms oder Hygroma cysticum
39.56.60↔	Plast Reko von Gef d unt Extrem m GewPatch, n.n.bez.	40.29.80↔	Exz mehrerer abd Lymphknstat (mit Leberbiop), n.n.bez.
39.56.61↔	Plast Reko von Aa d unteren Extrem m GewPatch	40.29.81↔	Exz mhr abd Lymphknstt (m Lbrbiop), offn chr [StgLprt]
39.56.62↔	Plast Reko d V. fem und V.poplitea m GewPatch	40.29.82↔	Exz mhr abd Lymphknstt (m Lbrbiop), lprsk [StgLprskpie]
39.56.63↔	Plast Reko v sonst tief Venen d unt Extrem m GewPatch	40.29.89↔	Exz mehrerer abd Lymphknstat (mit Leberbiop), sonstige
39.56.64↔	Plast Reko v oberfl Venen d Oberschenkels m GewPatch	40.29.99↔	Einfache Exzision einer and lymphatischen Struktur, sonst
39.56.69↔	Plast Reko von Gef d unteren Extrem m GewPatch, so	77.06.00↔	Sequestrektomie an der Patella, n.n.bez.
39.56.99↔	Plast Rekonstruktion e Blgef m GewPatch, sonstige	77.06.10↔	Sequestrektomie an d Patella, ohne Einl e Medträg
39.57.00↔	Plast Reko m synthetischem Patch Graft, n.n.bez.	77.06.11↔	Sequestrektomie an d Patella, m Einl e Medträg
39.57.10↔	Plst Rk v Gf an Kpf u H m synth Ptch Grft, n.n.bz.	77.06.99↔	Sequestrektomie an der Patella, sonstige
39.57.11↔	Plast Reko von intrakr Gef m synthetischem Patch Graft	77.09.00↔	Sequestrektomie an and näh bez Kn, oh Gschk, n.n.bez.
39.57.12↔	Plast Reko v extrk Aa an Kopf u Ha m synth Patch Graft	77.09.10↔	Sequestrektomie an Phalangen d Hand, oh Einl e Medträg
39.57.13↔	Plast Reko d V. jugularis m synthetischem Patch Graft	77.09.11↔	Sequestrektomie an Phalangen d Hand, m Einl e Medträg
39.57.19↔	Plast Reko v Gef an Kopf u Ha m synth Patch Graft, so	77.09.20↔	Sequestrektomie an d Wirbelsäule, ohne Einl e Medträg
39.57.20↔	Plst Rk v Gf d ob Extrm m synth Ptch Grft, n.n.bz.	77.09.21↔	Sequestrektomie an d Wirbelsäule, m Einl e Medträg
39.57.21↔	Plast Reko von Aa d ob Extrem m synth Patch Graft	77.09.30↔	Sequestrektomie a Beckenk, ohne Einl e Medträg
39.57.22↔	Plst Rk d V. sbcl,V. axll u V. brchiocphlc m synth Ptch Grft	77.09.31↔	Sequestrektomie a Beckenk, m Einl e Medträg
39.57.23↔	Plst Rk v snst tief Vv d ob Extrm m synth Ptch Grft	77.09.40↔	Sequestrektomie an D Phal d Fusses, oh Einl e Medträg
39.57.29↔	Plast Reko von Gef d ob Extrem m synth Patch Graft, so	77.09.41↔	Sequestrektomie an D Phal d Fusses, m Einl e Medträg
39.57.30↔	Plast Reko von thor Gef m synth Patch Graft, n.n.bez.	77.09.90↔	Sepuestrekt an sonstigen näh bz Kn, oh Einl e Medträg
39.57.31↔	Plast Reko d thorakalen Aort m synth Patch Graft	77.09.91↔	Sepuestrekt an sonstigen näh bz Kn, m Einl e Medträg
39.57.32↔	Plast Reko d V. pulmon m synthetischem Patch Graft	77.09.99↔	Sequestrektomie an and näh bez Kn, oh Gschk, sonstige
39.57.33↔	Plast Reko d V. cava superior m synth Patch Graft	77.16.00↔	So Knochinzis oh Knochdurchtr an d Patel, n.n.bez.
39.57.39↔	Plast Reko von thorakalen Gef m synth Patch Graft, so	77.16.10↔	S Knchnzs oh Knchdrchr an d Ptl, Explr u Knchnb
39.57.40↔	Plast Reko abd Aa m synth Patch Graft, n.n.bez.	77.16.11↔	So Knochinzis oh Knochdurchtr an d Patel, Fremdkentf
39.57.41↔	Plast Reko d abd Aort m synthetischem Patch Graft	77.16.12↔	S Knchnzs oh Knchdrchr an d Ptl, Enl u Entf e Mdrträg
39.57.42↔	Plast Reko d Truncus coeliacus m synth Patch Graft	77.16.13↔	Sonstige Knochinzis oh Knochdurchtr an d Patel, Drain
39.57.43↔	Plast Reko d A. gastrica m synthetischem Patch Graft	77.16.99↔	So Knochinzis oh Knochdurchtr an d Patel, so
39.57.44↔	Plast Reko d A. hepatica m synthetischem Patch Graft	77.19.00↔	Knochinzis an and näher bez Kn, ohne Gschk, n.n.bez.
39.57.45↔	Plast Reko d A. lienalis m synthetischem Patch Graft	77.19.10↔	Knochinzis an Phalangen d Hand, Explor und Knochenbo
39.57.46↔	Plast Reko d A. renalis m synthetischem Patch Graft	77.19.11↔	Knocheninzision an Phalangen d Hand, Fremdkentf
39.57.47↔	Plast Reko d A. mesenterica m synth Patch Graft	77.19.12↔	Knochinzis an Phal d Hand, Einl und Entf e Medträg
39.57.48↔	Plast Reko d A. iliaca m synthetischem Patch Graft	77.19.13↔	Knocheninzision an Phalangen der Hand, Drainage
39.57.49↔	Plast Reko abd Aa m synthetischem Patch Graft, so	77.19.19↔	Sonstige Knocheninzision an Phalangen der Hand
39.57.50↔	Plast Reko abd Venen m synth Patch Graft, n.n.bez.	77.19.20↔	Knocheninzision an d Wirbelsäule, Explor und Knochenbo
39.57.51↔	Plast Reko d V. cava inferior m synth Patch Graft	77.19.21↔	Knocheninzision an d Wirbelsäule, Fremdkentf
39.57.52↔	Plast Reko d V. iliaca m synthetischem Patch Graft	77.19.22↔	Knochinzis an d Wirbelsäule, Einl und Entf von Medtr
39.57.59↔	Plast Reko abd Venen m synthetischem Patch Graft, so	77.19.23↔	Knocheninzision an der Wirbelsäule, Drainage
39.57.60↔	Plst Rk v Gf d unt Extrm m synth Ptch Grft, n.n.bz.	77.19.29↔	Sonstige Knocheninzision an der Wirbelsäule
39.57.61↔	Plast Reko von Aa d unteren Extrem m synth Patch Graft	77.19.30↔	Knocheninzision a Beckenk, Explor und Knochenbohrung
39.57.62↔	Plast Reko d V. fem und V.poplitea m synth Patch Graft	77.19.31↔	Knocheninzision am Beckenknochen, Fremdkörperentfernung
39.57.63↔	Plst Rk v snst tief Vv d unt Extrm m synth Ptch Grft	77.19.32↔	Knochinzis a Beckenk, Einl und Entf von Medtr
39.57.64↔	Plst Rk v obrfl Vv d Oberschnkls m synth Ptch Grft	77.19.33↔	Knocheninzision am Beckenknochen, Drainage

77.19.39↔	Sonstige Knocheninzision am Beckenknochen	78.17.14↔	Off Rep e einf Fx d dist Tibia m Knochfix d Fixat ext
77.19.40↔	Knochinzis an D Phal d Fusses, Explor und Knochenbo	78.17.15↔	Geschl Rep e sonst Tibiafraktur m Knochfix d Fixat ext
77.19.41↔	Knocheninzision an D Phalangen d Fusses, Fremdkentf	78.17.16↔	Off Rp e Mhrfrgmfx S Teil d Tb m Knchfx d Fxt ext
77.19.42↔	Knochinzis an D Phal d Fusses, Einl und Entf e Medträg	78.17.20↔	Off Rep e einf Fx d prox Fib m Knochfix d Fixat ext
77.19.43↔	Knocheninzision an den Phalangen des Fusses, Drainage	78.17.21↔	Off Rp e Mhrfrgmfx d prx Fb m Knchfx d Fxt ext
77.19.49↔	Sonstige Knocheninzision an den Phalangen des Fusses	78.17.22↔	Off Rep e einf Fx d Fibulasch m Knochfix d Fixat ext
77.19.90↔	Knochinzis an sonst näh bez Kn, Explor und Knochenbo	78.17.23↔	Off Rp e Mhrfrgmfx d Fblsch m Knchfx d Fxt ext
77.19.91↔	Knocheninzision an sonstigen näher bez Kn, Fremdkentf	78.17.24↔	Geschl Rep e dist Fibulafx m Knochfix d Fixat ext
77.19.92↔	Knochinzis an sonst näh bez Kn, Einl u Entf e Medträg	78.17.25↔	Off Rep e einf Fx d dist Fib m Knochfix d Fixat ext
77.19.93↔	Knocheninzision an sonstigen näher bez Knochen, Drain	78.17.26↔	Off Rp e Mhrfrgmfx d dst Fb m Knchfx d Fxt ext
77.19.99↔	Knochinzis an and näher bez Kn, ohne Geschk, sonstige	78.17.27↔	Geschl Rep e sonstigen Fibulafx m Knochfix d Fixat ext
77.44.00↔	Knochenbiopsie an Karpalia und Metakarpalia, n.n.bez.	78.17.99↔	Anl e Fixat ext an Tib und Fib (inkl. Rep von Fx), so
77.44.20↔	Knochbiops an Karpal und Metakarp, Offene Knochbiops	78.18.00↔	Anl e Fxt ext an Trsl u Mtrrs (nkl. Rp v Fx), n.n.bz.
77.44.99↔	Knochenbiopsie an Karpalia und Metakarpalia, sonstige	78.18.10↔	Geschl Rep e Kalkaneusfraktur m Knochfix d Fixat ext
77.45.00↔	Knochenbiopsie am Femur, n.n.bez.	78.18.11↔	Gschl Rp e Fx S Trsl u Mtrrs m Knchfx d Fxt ext
77.45.20↔	Knochenbiopsie am Femur, Offene Knochenbiopsie	78.18.12↔	Off Rp e einf Fx an snst Trsl u Mtrrs m Knfx d Fxt ext
77.45.99↔	Knochenbiopsie am Femur, sonstige	78.18.13↔	Off Rep e Fx an Kalkan u Talus m Knochfix d Fixat ext
77.46.00↔	Knochenbiopsie an der Patella, n.n.bez.	78.18.14↔	Off Rp e Mhrfrgmfx an snst Trsl m Knchfx d Fxt ext
77.46.20↔	Knochenbiopsie an der Patella, Offene Knochenbiopsie	78.18.15↔	Off Rp e Mhrfrgmfx an Mtrrs m Knchfx d Fxt ext
77.46.99↔	Knochenbiopsie an der Patella, sonstige	78.18.99↔	Anl e Fxt ext an Trsl u Mtrrs (nkl. Rp v Fx), S
77.47.00↔	Knochenbiopsie an Tibia und Fibula, n.n.bez.	78.19.30↔	Geschl Rep e Fx v Phal d Fusses m Knochfix d Fixat ext
77.47.20↔	Knochenbiopsie an Tibia und Fibula, Offene Knochenbiopsie	78.19.31↔	Off Rep e Fx von Phal d Fusses m Knochfix d Fixat ext
77.47.99↔	Knochenbiopsie an Tibia und Fibula, sonstige	78.19.90↔	Geschl Rep e Fx So bez Kn m Knochfix d Fixat ext
77.48.00↔	Knochenbiopsie an Tarsalia und Metatarsalia, n.n.bez.	78.19.91↔	Off Rep e Fx sonstiger bez Kn m Knochfix d Fixat ext
77.48.20↔	Knochbiops an Tarsalia und Metatars, Offene Knochbiops	78.19.99↔	Al e Fxt ext a and nä bz Kn, auss Gschk (Inkl. Rp v Fx), so
77.48.99↔	Knochenbiopsie an Tarsalia und Metatarsalia, sonstige	78.39.20↔	Verlängerungsteotomie am Becken
77.49.00↔	Knochbiops an and näher bez Kn, auss Gschk, n.n.bez.	78.39.30↔	Verlängerungsteotomie an Phalangen des Fußes
77.49.21↔	Knbp an and näh bz Kn, au Gschk, Knbp an d Ws, Off Knbp	78.55.00↔	Inn Knochfix ohne Reposition d Fx a Fem, n.n.bez.
77.49.41↔	Knbp a and näh bz Kn, au Gk, Knbp an Phl d Fs, Off Knbp	78.55.10↔	Revision von Osteosynthesematerial (oh Matwechs) a Fem
77.49.91↔	Knochbiops an and näh bz Kn, auss Gschk, Off Knochbiops	78.55.99↔	Inn Knochfix ohne Reposition d Fx a Fem, sonstige
77.49.99↔	Knochbiops an and näher bez Kn, auss Gschk, sonstige	78.56.00↔	Inn Knochfix oh Reposition d Fx an d Patella, n.n.bez.
77.89.30↔	Sonstige partielle Knochenresektion am Becken	78.56.10↔	Revision von Osteosynthmat (oh Matwechs) an d Patella
78.06.10↔	Knochtx an d Patella, Gefgestielt m mikrovask Anast	78.56.99↔	Inn Knochfix oh Reposition d Fx an d Patella, sonstige
78.06.12↔	Knochentransplantation an der Patella, allogene	78.57.00↔	Inn Knochfix oh Rep d Fx an Tibia und Fib, n.n.bez.
78.06.20↔	Knochtx an d Ptl, Knchtrnsp, Gfgstlielt, oh mkrvsk Anst	78.57.10↔	Revision von Osteosynthmat (oh Matwechs) an d Tibia
78.08.10↔	Knochtx an Trsl u Mtrrs, gfgstlielt m mkrvsk Anst	78.57.20↔	Revision von Osteosynthmat (oh Matwechs) an d Fib
78.08.11↔	Knochtx an Trsl u Mtrrs, gfgstlielt oh mkrvsk Anst	78.57.99↔	Inn Knochfix oh Rep d Fx an Tibia und Fib, sonstige
78.08.12↔	Knochentransplantation an Tarsalia und Metatarsalia, allogene	78.58.00↔	Inn Knchfx oh Rp d Fx an Trsl u Mtrrs, n.n.bz.
78.08.13↔	Knorpel-Knochentransplantation an Tarsalia und Metatarsalia	78.58.10↔	Rev v Osteosynthmat (oh Matwechs) an Tarsal u Metatars
78.09.10↔	Knochentransplantation an Phalangen der Hand, gefäßgestielt mit mikrovaskulärer Anastomose	78.58.99↔	Inn Knochfix oh Rep d Fx an Tarsalia und Metatars, so
78.09.11↔	Knochtx an Phal d Hand, gfggestielt oh mikrovask Anast	78.59.30↔	Revision von Osteosynthesematerial (oh Matwechs) a Be
78.09.12↔	Knochentransplantation an Phalangen der Hand, allogene	78.59.40↔	Rev von Osteosynthmat (oh Matwechs) an Phal d Fußes
78.09.30↔	Knochtx a Be, Gefgestielt mit mikrovaskulärer Anast	78.60.05↔	Knimplentf, ohne Ang d Lok, Entf e Kn(teil)ersatzes
78.09.31↔	Knochtx a Be, Gefgestielt ohne mikrovaskuläre Anast	78.60.08↔	Entf e int Vrl o Knchtrnsptrsystems (mtr / Nmtr), jd Lk
78.09.32↔	Knochentransplantation am Becken, allogene	78.65.01↔	KIE a Fm: Dt, id Dt, Sb, Zg/C, Pl, Wl/Knd, dy Kb, Mk, Ft ex, K
78.09.33↔	Knorpel-Knochentransplantation am Becken	78.65.02↔	KIE a Fm (Schkh / prx / dst, a Sft): Mkn m Glp, Vng, TF
78.09.40↔	Knochtx an Phal d Fußes, gfggestielt m mikrovask Anast	78.65.03↔	Knimplentf a Fem (Schafft): Marknagel mit Gelkomp
78.09.41↔	Knochtx an Phl d Fßs, gfgstlielt oh mkrvsk Anst	78.65.04↔	Knimplntf a Fm (prx / Schft / dst, auss Schnklh): Rngf
78.09.42↔	Knorpel-Knochentransplantation an Phalangen des Fußes	78.65.05↔	Knimplentf a Fem, Entf e Kn(teil)ersatzes a Fem
78.09.90↔	Kntx an And näh bz Kn, au Gschk, gfgstlielt m mkrvsk Anst	78.65.08↔	Knimplentf a Fem: sonstiges Osteosynthesematerial
78.09.91↔	Kntx an And näh bz Kn, au Gschk, gfgstlielt o mkrvsk Anst	78.66.01↔	KnImEm an d Ptl: (imd) Dt, Sb, Zg/C, Fxt ext, (Blt)K
78.09.92↔	Knochtx an And näher bez Kn, auss Geschk, allog	78.66.05↔	Knimplntf an d Ptl, Entf e Kn(teil)rstzs an d Ptl
78.10↔	Anlegen eines Fixateur externe, ohne Angabe der Lokalisation	78.66.08↔	Knimplentf an d Patella: sonstiges Osteosynthmat
78.15.00↔	Anl e Fixat ext a Fem (inkl. Rep von Fx), n.n.bez.	78.67.01↔	KIE an Tb u Fb: (imd) Dt, Sb, Zg/C, Ft ext, Rgf, (Blt)K
78.15.10↔	Off Rep e Schfx u prox Femurfx m Knochfix d Fixat ext	78.67.05↔	Knimplntf an Tb u Fb, Entf e Kn(teil)rstzs an Tb u Fb
78.15.20↔	Off Rep e Femurschafffraktur m Knochfix d Fixat ext	78.67.11↔	Knimplntf an d Tb: (wnkst) Pl, Wnkpl / Kndylnpl
78.15.30↔	Geschl Rep e dist Femurfx m Knochfix d Fixat ext	78.67.12↔	Knimplentf an d Tib: Markn, Verrnag, Transfixnag
78.15.31↔	Off Rep e dist Femurfx m Knochfix d Fixat ext	78.67.13↔	Knimplentf an d Tibia: dyn Kompressionsschraube
78.15.40↔	Geschl Rep e sonstigen Femurfx m Knochfix d Fixat ext	78.67.21↔	Knochenimplentfernung an der Fibula: (winkelstab) Platte
78.15.99↔	Anl e Fixat ext a Fem (inkl. Rep von Fx), sonstige	78.67.22↔	Knimplentf an d Fib: Markn, Verrnag, Transfixnag
78.16.00↔	Anl e Fixat ext an d Patel (inkl. Rep v Fx), n.n.bez.	78.67.28↔	Knimplentf an Tibia und Fib: sonstiges Osteosynthmat
78.16.10↔	Geschl Rep e Fx d Patel m Knochfix d Fixat ext	78.68.01↔	KIE an Trl u Mts: (imd) Dt, Sb, Zg/C, wst) Pl, Ft ex, Rf, K
78.16.11↔	Off Rep e Fx d Patella m Knochfix d Fixat ext	78.68.05↔	KnImEm an Trsl u Mtrrs, Ef e Kn(tl)rstzs an Tls u Klkn
78.16.99↔	Anl e Fixat ext an d Patel (inkl. Rep von Fx), so	78.68.06↔	KIE a Trsl u Mtrrs, Ef e Kn(tl)rstzs an snstTlia u Mtrrs
78.17.00↔	Anl e Fxt ext an Tb u Fb (inkl. Rp v Fx), n.n.bz.	78.68.08↔	Knimplentf an Tarsalia und Metatars: So Osteosynthmat
78.17.10↔	Geschl Rep e Fx d prox Tibia m Knochfix d Fixat ext	78.90↔	Einsetz e Knochwachststimul, ohne Ang d Lokalisation
78.17.11↔	Off Rep e einf Fx d prox Tibia m Knochfix d Fixat ext	78.91↔	Einsetz e Knochwachststimul an Skap, Klav, Rip u Stern
78.17.12↔	Off Rp e Mhrfrgmfx d prx Tb m Knchfx d Fxt ext	78.95↔	Einsetzen eines Knochenwachstumsstimulators am Femur
78.17.13↔	Off Rp e einf Tibiaschftfrkt m Knchfx d Fxt ext	78.96↔	Einsetzen eines Knochenwachstumsstimulators an der Patella
		78.97↔	Eins eines Knochenwachstumsstimulators an Tibia und Fibula

78.98↔	Einsetz e Knochwachststimul an Tarsalia und Metatars	80.87.19↔	Sonstige Lok Exz o Destr e Gelläs a ob Sprunggelenk
78.99↔	Entstz e Knchwachststiml an and näh bz Kn, auss Gschk	80.87.20↔	Arthr Lok Exz o Destr e Gelläs a unteren Sprunggelenk
79.19.20↔	Geschl Reposition e Fx d Beckens mit inn Knochfix	80.87.21↔	Débridement am unteren Sprunggelenk
80.00↔	Arthrot zur Prothesenenfernung, ohne Ang d Lok	80.87.22↔	Zystenexstirpation am unteren Sprunggelenk
80.07↔	Arthrotomie zur Prothesenenfernung am Sprunggelenk	80.87.29↔	Sonstige Lok Exz o Destr e Gelläs a unteren Sg
80.08↔	Arthrotomie zur Prothesenenfernung an Fuss und Zehen	80.87.99↔	Sonstige Lok Exz o Destr e Gelläs a Sg, sonstige
80.09↔	Arthrot zur Prothesenenfernung an and bez Lok	80.88.00↔	So Lok Exz o Destr e Gelläs an Fuss u Zehen, n.n.bez.
80.19.00↔	Sonstige Arthrot an and bez Lokalisation, n.n.bez.	80.88.10↔	Arthr lokale Exz oder Destr e Gelläs an Fuss und Zehen
80.19.10↔	Arthr Arthrot d Sternoklgel, Gelsp m Drain	80.88.20↔	Débridement am Metatarsophalangealgelenk
80.19.11↔	Arthr Arthrot d Sternoklgel, Entf freier Gelkörper	80.88.21↔	Zystenexstirpation am Metatarsophalangealgelenk
80.19.12↔	Arthr Arthrot d Sternoklgel, Einl o Entf e Medträg	80.88.29↔	Sonstige Lok Exz oder Destr a Metatarsgel
80.19.20↔	Arthrot d Sternoklavikulargelenkes, Gelsp mit Drain	80.88.30↔	Débridement an Zehengelenken
80.19.21↔	Arthrot d Sternoklgel, Entf freier Gelkörper	80.88.40↔	Débridement an sonstigen Fussgelenken
80.19.29↔	Sonstige Arthrotomie des Sternoklavikulargelenkes	80.88.50↔	Zystenexstirpation an sonstigen Gel von Fuss und Zehen
80.19.30↔	Arthr Arthrot d Iliosakralgelenkes, Gelsp mit Drain	80.88.59↔	So Lok Exz o Destr an sonstigen Gel von Fuss und Zehen
80.19.31↔	Arthr Arthrot d Iliosakrgel, Entf freier Gelkörper	80.88.99↔	So Lok Exz o Destr e Gelläs an Fuss und Zehen, so
80.19.32↔	Arthr Arthrot d Iliosakrgel, Einl o Entf e Medträg	80.89.00↔	So Lok Exz o Destr e Gelläs an and bez Lok, n.n.bez.
80.19.40↔	Arthrot d Iliosakralgelenkes, Gelenkspülung mit Drain	80.89.20↔	Arthr lokale Exz oder Destr e Gelläs a Iliosgel
80.19.41↔	Arthrot d Iliosakralgelenkes, Entf freier Gelenkkörper	80.89.21↔	Débridement am Iliosakralgelenk
80.19.49↔	Sonstige Arthrotomie des Iliosakralgelenkes	80.89.22↔	Zystenexstirpation am Iliosakralgelenk
80.19.52↔	Arthr Arthrot an d Symphyse, Einl oder Entf e Medträg	80.89.29↔	Sonstige lokale Exzision oder Destr a Iliosakralgelenk
80.19.59↔	Sonstige Arthrotomie an der Symphyse	80.89.41↔	Débr einer Gelenkläsion an and bez Lokalisation
80.19.90↔	Arthr Arthrot an and bez Lokalisation, Gelsp mit Drain	80.89.42↔	Zystenexstirpation an Gelenken and bez Lokalisation
80.19.91↔	Arthr Arthrot an and bez Lok, Entf freier Gelkörper	80.95.00↔	Sonstige Exzision am Hüftgelenk, n.n.bez.
80.19.92↔	Arthr Arthrot an and bez Lok, Einl oder Entf e Medträg	80.95.10↔	Arthroskopische Exzision am Hüftgelenk
80.19.93↔	Arthrot an and bez Lokalisation, Gelsp mit Drain	80.95.11↔	Entnahme eines Knorpeltransplantates am Hüftgelenk
80.19.94↔	Arthrot an and bez Lokalisation, Entf freier Gelkörper	80.95.99↔	Sonstige Exzision am Hüftgelenk, sonstige
80.19.99↔	Sonstige Arthrot an and bez Lokalisation, sonstige	80.96.00↔	Sonstige Exzision am Knie, n.n.bez.
80.28↔	Arthroskopie von Fuss- und Zehen	80.96.10↔	Arthroskopische Exzision am Kniegelenk
80.36.00↔	Gelenkbiopsie am Knie, n.n.bez.	80.96.20↔	Entnahme e Knorpeltransplantates a Kniegelenk, arthr
80.36.20↔	Arthroskopische Gelenkbiopsie am Knie	80.96.21↔	Entn e Knorpeltransplantates a Kniegelenk, offen chir
80.36.30↔	Gelenkbiopsie am Knie, Offene Gelenksbiopsie am Knie	80.96.99↔	Sonstige Exzision am Knie, sonstige
80.36.99↔	Gelenkbiopsie am Knie, sonstige	80.97.00↔	Sonstige Exzision am Sprunggelenk, n.n.bez.
80.37.00↔	Gelenkbiopsie am Sprunggelenk, n.n.bez.	80.97.10↔	Arthroskopische Exzision am oberen Sprunggelenk
80.37.20↔	Arthroskopische Gelenkbiopsie am Sprunggelenk	80.97.11↔	Sonstige Exzision am oberen Sprunggelenk
80.37.30↔	Offene Gelenksbiopsie am Sprunggelenk	80.97.20↔	Arthroskopische Exzision am unteren Sprunggelenk
80.37.99↔	Gelenkbiopsie am Sprunggelenk, sonstige	80.97.21↔	Sonstige Exzision am unteren Sprunggelenk
80.38.00↔	Gelenkbiopsie an Fuss und Zehen, n.n.bez.	80.97.30↔	Entnahme eines Knorpeltransplantates am Sprunggelenk
80.38.20↔	Arthroskopische Gelenkbiopsie an Fuss und Zehen	80.97.99↔	Sonstige Exzision am Sprunggelenk, sonstige
80.38.30↔	Offene Gelenksbiopsie an Fuss und Zehen	80.98.00↔	Sonstige Exzision an Fuss- und Zehengelenk, n.n.bez.
80.38.99↔	Gelenkbiopsie an Fuss und Zehen, sonstige	80.98.10↔	Arthroskopische Exzision an Fuss- und Zehengelenken
80.49.99↔	Durchtr von Gelkaps, Lig o Knorp and bez Lok, sonstige	80.98.11↔	Sonstige Exzision am Metatarsophalangealgelenk
80.75.00↔	Synovektomie an der Hüfte, n.n.bez.	80.98.12↔	Sonstige Exzision an sonstigen Fussgelenken
80.75.10↔	Arthroskopische Synovektomie an der Hüfte	80.98.13↔	Sonstige Exzision an Zehengelenken
80.75.20↔	Offene Synovektomie an der Hüfte	80.98.99↔	Sonstige Exzision an Fuss- und Zehengelenk, sonstige
80.75.99↔	Synovektomie an der Hüfte, sonstige	80.99.00↔	Sonstige Exz an e Gel an and bez Lok, n.n.bez.
80.79.00↔	Synovektomie an and näher bez Lokalisationen, n.n.bez.	80.99.10↔	Arthroskopische Exzision am Sternoklavikulargelenk
80.79.10↔	Arthroskopische Synovektomie am Sternoklavikulargelenk	80.99.11↔	Sonstige Exzision am Sternoklavikulargelenk
80.79.11↔	Arthroskopische Synovektomie am Iliosakralgelenk	80.99.20↔	Arthroskopische Exzision am Iliosakralgelenk
80.79.19↔	Arthr Synovektomie an and näher bez Lokalisationen	80.99.21↔	Sonstige Exzision am Iliosakralgelenk
80.79.20↔	Offene Synovektomie am Sternoklavikulargelenk	80.99.30↔	Arthroskopische Exzision an der Symphyse
80.79.21↔	Offene Synovektomie am Iliosakralgelenk	80.99.31↔	Sonstige Exzision an der Symphyse
80.79.22↔	Offene Synovektomie an der Symphyse	80.99.90↔	Arthr Exzision an einem Gelenk an and bez Lokalisation
80.79.29↔	Offene Synovektomie an and näher bez Lokalisationen	80.99.91↔	Entn e Knorpeltx an e Gel an and bez Lokalisation
80.79.99↔	Synovektomie an and näher bez Lokalisationen, sonstige	80.99.99↔	Sonstige Exz an e Gel an and bez Lok, sonstige
80.85.00↔	Sonstige Lok Exz o Destr e Gelläs an d Hüfte, n.n.bez.	81.29.10↔	Arthrodese am Iliosakralgelenk
80.85.10↔	Arthr lokale Exz oder Destr e Gelenkläsion an d Hüfte	81.29.20↔	Arthrodese an der Symphyse
80.85.11↔	Débridement am Hüftgelenk	81.79↔	Sonstige Rekonstruktion an Hand, Fingern und Handgelenk
80.85.12↔	Zystenexstirpation am Hüftgelenk	81.93.00↔	Naht an Kapsel od Ligament der oberen Extremitäten, n.n.bez.
80.85.99↔	Sonstige Lok Exz o Destr e Gelläs an d Hüfte, sonstige	81.93.10↔	Naht des Bandapparates der Klavikula
80.86.00↔	Sonstige Lok Exz oder Destr e Gelläs a Knie, n.n.bez.	81.93.20↔	Naht des radioulnaren Ringbandes
80.86.10↔	Arthr lokale Exzision oder Destruktion a Kniegelenk	81.93.21↔	Naht des distalen radioulnaren Bandapparates
80.86.11↔	Débridement am Kniegelenk	81.93.30↔	Nht an Kaps o Lig d ob Extrem, Handwur und Mitthand
80.86.12↔	Zystenexstirpation am Kniegelenk	81.93.99↔	Naht an Kapsel o Ligament der oberen Extremitäten, sonst
80.86.13↔	Exzision eines Meniskusganglions am Kniegelenk	81.96.00↔	Sonstige Rekonstruktion an Gelenken, n.n.bez.
80.86.99↔	Sonstige Lok Exz oder Destr e Gelläs a Knie, sonstige	81.96.40↔	So Reko an Gel, Prox Tibiofibulargelenk, n.n.bez.
80.87.00↔	Sonstige Lok Exz o Destr e Gelläs a Sg, n.n.bez.	81.96.41↔	S Rk an Gl, Prx Tbiofbgl, Rf e osteoch Frgm, arthr
80.87.10↔	Arthr Lok Exz o Destr e Gelläs a oberen Sprunggelenk	81.96.42↔	S Rk an Gl, Prx Tbiofbgl, Rf e osteoch Frgm, offn chr
80.87.11↔	Débridement am oberen Sprunggelenk	81.96.45↔	S Rk Gl, Prx Tbiofbgl, Knrpltx u Impl v ivt hrg Gwklt, arthr
80.87.12↔	Zystenexstirpation am oberen Sprunggelenk	81.96.46↔	S Rk Gl, Prx Tbiofbgl, Knrpltx u Impl v ivt hrg Gwklt, offn chr

81.96.49↔	So Reko an Gel, Prox Tibiofibulargelenk, So	81.99.3f↔	Arthr Operation a Gelkn, Metatarsophalangealgelenk
81.96.4a↔	S Rk an Gl, Prx Tbiofbgl, Sbch Knchnröf, arthr	81.99.3g↔	Arthroskopische Operation am Gelenkknorpel, Zehengelenk
81.96.4b↔	S Rk an Gl, Prx Tbiofbgl, Sbch Knchnröf, offn chr	81.99.4a↔	Offen Chir Op a Gelkn und an D Menisken, Kniegel
81.96.4c↔	S Rk Gl, Prx Tbiofbgl, Sbch Knchnröf m Enbr e azll Impl, arthr	81.99.4b↔	Offen Chir Op a Gelkn, Proximales Tibiofibulargelenk
81.96.50↔	Sonstige Rekonstruktion an Gel, Metatarsgel, n.n.bez.	81.99.4c↔	Offen Chir Operation a Gelkn, Oberes Sprunggelenk
81.96.51↔	S Rk an Gl, Mtrrschl, Rf e osteoch Frgm, arthr	81.99.4d↔	Offen Chir Operation a Gelkn, Unteres Sprunggelenk
81.96.52↔	S Rk an Gl, Mtrrschl, Rf e osteoch Frgm, offn chr	81.99.4e↔	Offen Chir Op a Gelkn, Fuss und Zehengelenk sonstige
81.96.55↔	S Rk Gl, Mtrrschl, Knrpltx u Impl v ivt hrg Gwklt, arthr	81.99.4f↔	Offen Chir Operation a Gelkn, Metatarsgel
81.96.56↔	S Rk Gl, Mtrrschl, Knrpltx u Impl v ivt hrg Gwklt, offn chr	81.99.4g↔	Offen chirurgische Operation am Gelenkknorpel, Zehengelenk
81.96.59↔	Sonstige Rekonstruktion an Gel, Metatarsgel, sonstige	81.99.5a↔	Arthrorise und Temporäre Fixation eines Gelenkes, Kniegelenk
81.96.5a↔	So Reko an Gel, Metatarsgel, Subch Knocheneröf, arthr	81.99.5b↔	Arthr und Temporäre Fix e Gel, Prox Tibiofibulargelenk
81.96.5b↔	S Rk an Gl, Mtrrschl, Sbch Knchnröf, offn chr	81.99.5c↔	Arthr und Temporäre Fix e Gel, Oberes Sprunggelenk
81.96.5c↔	S Rk Gl, Mtrrschl, Sbch Knchnröf m Enbr e azll Impl, arthr	81.99.5d↔	Arthr und Temporäre Fix e Gel, Unteres Sprunggelenk
81.96.60↔	Sonst Rekonstruktion an Gelenken, Zehengelenk, n.n.bez.	81.99.5e↔	Arthr und Temporäre Fix e Gel, Fuss und Zehen, so
81.96.61↔	So Reko an Gel, Zehengel, Ref e osteoch Frgm, arthr	81.99.5f↔	Arthr und Temporäre Fix e Gel, Metatarsgel
81.96.62↔	S Rk an Gl, Zhngl, Rf e osteoch Frgm, offn chr	81.99.5g↔	Arthrorise und Temp Fixation eines Gelenkes, Zehengelenk
81.96.65↔	S Rk Gl, Zhngl, Knrpltx u Implnt v ivt hrg Gwklt, arthr	81.99.82↔	Sonstige Arthr Op an Gel und Gelstrukt, Kniegel
81.96.66↔	S Rk Gl, Zhngl, Knrpltx u Impl v ivt hrg Gwklt, offn chr	81.99.83↔	Sonstige Arthr Op an Gel und Gelstrukt, Ob Sg
81.96.69↔	Sonst Rekonstruktion an Gelenken, Zehengelenk, sonst	81.99.9a↔	So offen Chir Op an Gel und Gelkn, Prox Tibiofibgel
81.96.6a↔	So Reko an Gel, Zehengelenk, Subch Knocheneröf, arthr	81.99.9b↔	Sonstige offen Chir Op an Gel und Gelkn, Ob Sg
81.96.6b↔	S Rk an Gl, Zhngl, Sbch Knchnröf, offn chr	81.99.9c↔	So offen Chir Op an Gel und Gelkn, Unteres Sprunggelenk
81.96.6c↔	S Rk Gl, Zhngl, Sbch Knchnröf m Enbr e azll Impl, arthr	81.99.9e↔	So offen Chir Op an Gel und Gelkn, Fuss und Zehen, so
81.96.70↔	Sonstige Reko an Gel, sonstige Gel d Fusses, n.n.bez.	81.99.9f↔	Sonstige offen Chir Op an Gel und Gelkn, Metatarsgel
81.96.71↔	S Rk an Gl, S Gl d Fsss, Rf e osteoch Frgm, arthr	81.99.9g↔	Sonstige offen Chir Op an Gel und Gelkn, Zehengelenk
81.96.72↔	S Rk an Gl, S Gl d Fsss, Rf e osteoch Frgm, offn chr	82.32↔	Exzision einer Handsehne zur Transplantation
81.96.75↔	S Rk Gl, S Gl d Fsss, Knrpltx u Impl v ivt hrg Gwklt, arthr	82.34↔	Exzision von Muskel oder Faszie der Hand zur Transplantation
81.96.76↔	S Rk Gl, S Gl d Fsss, Knrpltx u Impl v ivt hrg Gwklt, offn chr	83.43.00↔	Exzision von Muskel od Faszie zur Transplantation, n.n.bez.
81.96.79↔	Sonstige Reko an Gel, sonstige Fuss, sonstige	83.43.10↔	Entnahme eines myokutanen Lappens zur Transplantation
81.96.7a↔	S Rk an Gl, S Gl d Fsss, Sbch Knchnröf, arthr	83.43.11↔	Entn e osteom o osteofasz Lp zur Transplantation
81.96.7b↔	S Rk an Gl, S Gl d Fsss, Sbch Knchnröf, offn chr	83.43.12↔	Entn e sonst Lappentx m mikrovasl Anast aus M o Fasz
81.96.7c↔	S Rk Gl, S Gl d Fsss, Sbch Knchnröf m Enbr e azll Impl, arthr	83.43.99↔	Exzision von Muskel oder Faszie zur Transplantation, sonst
81.96.80↔	Sonstige Rekonstruktion an and näher bez Gel, n.n.bez.	83.61.10↔	Naht einer Sehnscheide, Kopf und Hals
81.96.81↔	So Reko an and näh bez Gel, Ref e osteoch Frgm, arthr	83.71.00↔	Sehnenververlagerung, n.n.bez.
81.96.82↔	S Rk an and näh bz Gl, Rf e osteoch Frgm, offn chr	83.71.10↔	Sehnenververlagerung, Kopf und Hals
81.96.85↔	S Rk and näh bz Gl, Knrpltx u Impl v ivt hrg Gwklt, arthr	83.71.11↔	Sehnenververlagerung, Schulter und Axilla
81.96.86↔	S Rk and näh bz Gl, Knrpltx u Impl v ivt hrg Gwklt, offn chr	83.71.12↔	Sehnenververlagerung, Oberarm und Ellenbogen
81.96.89↔	Sonstige Rekonstruktion an and näher bez Gel, sonstige	83.71.13↔	Sehnenververlagerung, Unterarm
81.96.8a↔	So Reko an and näh bez Gel, Subch Knocheneröf, arthr	83.71.14↔	Sehnenververlagerung, Brustwand, Bauch und Rücken
81.96.8b↔	S Rk an and näh bz Gl, Sbch Knchnröf, offn chr	83.71.15↔	Sehnenverlängerung, Leisten- und Genitalregion und Gesäss
81.96.8c↔	S Rk and näh bz Gl, Sbch Knchnröf m Enbr e azll Impl, arthr	83.71.16↔	Sehnenververlagerung, Untere Extremität
81.96.90↔	Sonstige gelrek und gelpi Eingr, n.n.bez.	83.71.19↔	Sehnenververlagerung, Andere Lokalisation
81.96.91↔	So gelrek u gelpi Eingr, Nht e Kapsl o Kollateralbandes	83.71.99↔	Sehnenververlagerung, sonstige
81.96.92↔	So gelrek und gelpi Eingr, Ref a Kapselbapp and Gel	83.75.00↔	Sehnentransfer oder -transplantation, n.n.bez.
81.96.93↔	So gelrek und gelpi Eingr, Implant/Entf e Kollagenmen	83.75.10↔	Sehnentransfer oder -transplantation, Kopf und Hals
81.96.94↔	S glrk u gplr Eingr, Implnt/Entf e Kilgnmn, arthr	83.75.11↔	Sehnentransfer oder -transplantation, Schulter und Axilla
81.96.96↔	S glrk u gplr Eingr, Enbr v Abstdshltn (z.B. n Entf e Endprth)	83.75.12↔	Sehnentransfer oder -transplantation, Oberarm und Ellenbogen
81.96.97↔	S glrk u gplr Eingr, Kpl Erstimp/Wchslop Gelep m Knrs, Ers bn Gl	83.75.13↔	Sehnentransfer oder -transplantation, Unterarm
81.96.99↔	Sonstige Rekonstruktion an Gelenken, sonstige	83.75.14↔	Sehnentransfer o Tx, Bruw, Bauch und Rücken
81.96.9a↔	So gelrek und gelpi Eingr, Resektpl an Gel d Fusses	83.75.15↔	Sehnentransfer o Tx, Leist und Genreg und Gesäss
81.96.9b↔	Sonstige gelrek und gelpi Eingr, sonstige gelpi Eingr	83.75.16↔	Sehnentransfer oder -transplantation, Untere Extremität
81.99.1a↔	Arthroskopische Revision eines Gelenkes, Kniegelenk	83.75.19↔	Sehnentransfer oder -transplantation, Andere Lokalisation
81.99.1b↔	Arthr Revision e Gel, Proximales Tibiofibulargelenk	83.75.99↔	Sehnentransfer oder -transplantation, sonstige
81.99.1c↔	Arthr Revision eines Gelenkes, Oberes Sprunggelenk	83.76.00↔	Sonstige Sehnenreposition, n.n.bez.
81.99.1d↔	Arthr Revision eines Gelenkes, Unteres Sprunggelenk	83.76.10↔	Sonstige Sehnenreposition, Kopf und Hals
81.99.1e↔	Arthr Revision e Gel, Fuss und Zehengelenk sonstige	83.76.11↔	Sonstige Sehnenreposition, Schulter und Axilla
81.99.1f↔	Arthr Revision e Gelenkes, Metatarsophalangealgelenk	83.76.12↔	Sonstige Sehnenreposition, Oberarm und Ellenbogen
81.99.1g↔	Arthroskopische Revision eines Gelenkes, Zehengelenk	83.76.13↔	Sonstige Sehnenreposition, Unterarm
81.99.20↔	Offen chirurgische Revision eines Gelenkes, n.n.bez.	83.76.14↔	Sonstige Sehnenreposition, Brustwand und Rücken
81.99.2a↔	Offen chirurgische Revision eines Gelenkes, Kniegelenk	83.76.15↔	So Sehnenreposition, Leist und Genreg und Gesäss
81.99.2b↔	Offen Chir Revision e Gel, Prox Tibiofibulargelenk	83.76.16↔	Sonstige Sehnenreposition, Untere Extremität
81.99.2c↔	Offen chirurgische Revision eines Gelenkes, Oberes Sprunggl	83.76.19↔	Sonstige Sehnenreposition, Andere Lokalisation
81.99.2d↔	Offen chirurgische Revision eines Gelenkes, Unteres Sprunggl	83.76.99↔	Sonstige Sehnenreposition, sonstige
81.99.2e↔	Offen Chir Rev e Gel, Fuss und Zehengelenk sonstige	83.81.00↔	Sehnenreplantation, n.n.bez.
81.99.2f↔	Offen Chir Revision e Gel, Metatarsophalangealgelenk	83.81.10↔	Sehnenreplantation, Kopf und Hals
81.99.2g↔	Offen chirurgische Revision eines Gelenkes, Zehengelenk	83.81.11↔	Sehnenreplantation, Schulter und Axilla
81.99.3a↔	Arthr Operation a Gelkn und an D Menisken, Kniegelenk	83.81.12↔	Sehnenreplantation, Oberarm und Ellenbogen
81.99.3b↔	Arthr Operation a Gelkn, Proximales Tibiofibulargelenk	83.81.13↔	Sehnenreplantation, Unterarm
81.99.3c↔	Arthr Operation am Gelenkknorpel, Oberes Sprunggelenk	83.81.14↔	Sehnenreplantation, Brustwand, Bauch und Rücken
81.99.3d↔	Arthr Operation am Gelenkknorpel, Unteres Sprunggelenk	83.81.15↔	Sehnenreplantation, Leisten- und Genitalregion und Gesäss
81.99.3e↔	Arthr Op a Gelkn, Fuss und Zehengelenk sonstige	83.81.16↔	Sehnenreplantation, Untere Extremität

83.81.19↔	Sehnentransplantation, Andere Lokalisation	92.27.22↔	Imp/Eins radak Elm (Brchyth m umschl Rdion), intrkvtär
83.81.99↔	Sehnentransplantation, sonstige	92.27.23↔	Imp/Eins radak Elm (Brchyth m umschl Rdion), intrlmnl
84.3x.00↔	Revision eines Amputationsstumpfes, n.n.bez.	92.27.30↔	Imp o Eins rdioakt Elm (Brchyth m umschl Rdion), Gf nnbz
84.3x.10↔	Rev eines Amputationsstumpfes, Schulter- und Oberarmregion	92.27.31↔	Imp/Eins radak Elm (Brchyth m umschl Rdion), Krnrgfäss
84.3x.11↔	Revision eines Amputationsstumpfes, Unterarmregion	92.27.39↔	Imp o Eins rdioakt Elm (Brchyth m umschl Rdion), so Gf
84.3x.12↔	Revision eines Amputationsstumpfes, Handregion	92.27.40↔	Impl o Eins rdakti Elem(Brarchyth m Radionklid), intraop
84.3x.13↔	Revision eines Amputationsstumpfes, Untere Extremität	92.27.70↔	Radioaktive Moulagen, n.n.bez.
84.3x.19↔	Revision eines Amputationsstumpfes, Andere Lokalisation	92.27.71↔	Rdioakt Moulgn: Knstr u Appl v obrfl rdioaktvn Moulgn
84.3x.99↔	Revision eines Amputationsstumpfes, sonstige	92.27.72↔	Rdioakt Moulgn: Knstr u Appl v N auf d Körprb vrw Appl
84.53.00↔	Implnt v int Vrlängvrr d Extrm m knst Trkt, n.n.bz.	92.27.73↔	Radioakt Moulagen: Konstr u Appl v Augenapplikatoren
84.53.10↔	Implant e Ni motor int Verlängerungs oder Kntranspsys	92.27.79↔	Radioaktive Moulagen, sonstige
84.53.11↔	Implant e motor int Verlängerungs oder Kntranspsys	92.28.00↔	Injektion oder Instillation von Radioisotopen, n.n.bez.
84.53.99↔	Implant v int Verlängvorr d Extrem m kinet Trakt, so	92.28.01↔	Instillation von offenen Radionukliden in Gelenke
84.54↔	Implant von So int Verlängerungsvorrichtung d Extrem	92.28.02↔	Rdiojdh bs 1,2 GBq I131: Oh Gb v rkmb Thyreotr (rhTSH)
84.71↔	Anlegen einer externen Fixationsvorrichtung, eindimensional	92.28.03↔	Rdiojdh bs 1,2 GBq I131: M Gb v rkmb Thyreotr (rhTSH)
84.72↔	Anlegen einer externen Fixationsvorrichtung, Ringsystem	92.28.04↔	Rdiojdh üb 1,2 bs u 5 GBq I131: Oh Gb rkmb Thyreotr (rhTSH)
84.73↔	Anlegen einer gemischten Vorrichtung	92.28.05↔	Rdiojdh üb 1,2 bs u 5 GBq I131: M Gb rkmb Thyreotr (rhTSH)
84.99.00↔	Sonstige Operationen am Bewegungsapparat, n.n.bez.	92.28.06↔	Rdiojdh m 5 u mhr GBq I131: Oh Gb rkmb Thyreotr (rhTSH)
84.99.10↔	Sonstige Operationen an der Hand	92.28.07↔	Rdiojdh m 5 u mhr GBq I131: M Gb rkmb Thyreotr (rhTSH)
84.99.11↔	Sonstige Operationen b kong Anom d sonstigen ob Extrem	92.28.11↔	Therapie mit offenen Radionukliden bei Knochenmetastasen
84.99.12↔	Operationen b and kong Anom d sonstigen unteren Extrem	92.28.12↔	Intrvnös plliatv Schmrzth m off Rdion b Knchnmtstsn
84.99.13↔	Operationen bei and kongenitalen Anomalien des Fusses	92.28.13↔	Radiorezeptortherapie m DOTA-konjug Somatostatin-Analoga
84.99.14↔	Borggreve-Plastik	92.28.20↔	Radioimmuntherapie mit 90Y-lbritumomab-Tiuxetan, parenteral
84.99.20↔	S Op a Bwpp, Implnt, Rv o Wchs e Knchnteilstz	92.28.21↔	Gabe von Jod-131-MIBG (Metajodbenzylguanidin) parenteral
84.99.99↔	Sonstige Operationen am Bewegungsapparat, sonstige	92.28.31↔	Sel Intravask Radiochemoembolisation m I131Lipiodol
86.71↔	Harauspräp und Vorbereiten von gestielt oder fr Lappen	92.28.32↔	SIRT d Emb v Yttrium90mrkiertn Mkrsphäm
86.75.10↔	Revision von gestielt o fr Lp o fr Hauttx d Kopfes	92.28.33↔	Endovaskuläre Brachytherapie mit Rhenium-188
86.75.11↔	Revision von gestielt o fr Lp o fr Hauttx d Halses	92.29.11↔	Intrst Brchyth m Implnt v entfb Str i e Ebn, nied Dssl
86.75.12↔	Rev von gestielt o fr Lp o fr Hauttx von Schult u Oba	92.29.12↔	Intrst Brchyth m Impl entfb Str i e Eb, gp Dssl (Plsd ds rt)
86.75.13↔	Revision von gestielt o fr Lp o fr Hauttx d Unterarmes	92.29.13↔	Intrst Brchyth m Implnt v entfb Str i e Ebn, hh Dssl
86.75.14↔	Revision von gestielt oder fr Lp oder fr Hauttx d Hand	92.29.19↔	Interst Brachyth m Implant von entfb Str i e Ebene, so
86.75.15↔	Rev von gestielt o fr Lp o fr Hauttx d Bruw und Rücken	92.29.21↔	Intrst Brchyth m Vmpl v entfb Str i mhr Ebnn, nied Dssl
86.75.16↔	Revision von gestielt o fr Lp o fr Hauttx d Bauchreg	92.29.22↔	Intrst Brchyth m Vmpl entfb Str i mhr Eb, gp Dssl (Plsd ds rt)
86.75.17↔	Rev von gestielt o fr Lp o fr Hauttx d unteren Extrem	92.29.23↔	Intrst Brchyth m Vmpl v entfb Str i mhr Ebnn, hh Dssl
86.75.19↔	Revision von gestielt o fr Lp o fr Hauttx and Lok	92.29.24↔	Brchyth m Impl v entf Strhl i mehr Ebn, hohe Lstg,intop
86.75.99↔	Revision von gestieltem oder freiem Lappen, sonstige	92.29.29↔	Intrst Brchyth m Vmpl v entfb Str i mhr Ebnn, so
86.83.00↔	Gewebereduktionsplastik, n.n.bez.	92.29.31↔	Intrst Brchyth m Implnt v prm Str, bs z 10 Quelln
86.83.13↔	Gewebereduktionsplastik an Unterarm	92.29.32↔	Intrst Brchyth m Implnt v prm Str, v 10 bs 15 Quelln
86.83.14↔	Gewebereduktionsplastik an Hand	92.29.33↔	Intrst Brchyth m Implnt v prm Str, v 16 bs 20 Quelln
86.83.15↔	Gewebereduktionsplastik an der Bauchregion	92.29.34↔	Intrst Brchyth m Implnt v prm Str, v 21 bs 25 Quelln
86.83.16↔	Gewebereduktionsplastik an d Leist u Genreg o a Gesäß	92.29.35↔	Intrst Brchyth m Implnt v prm Str, v 26 bs bs 30 Quelln
86.83.17↔	Gewebereduktionsplastik an der unteren Extremität	92.29.36↔	Intrst Brchyth m Implnt v prm Str, v 31 bs bs 35 Quelln
86.83.19↔	Gewebereduktionsplastik an anderer Lokalisation	92.29.37↔	Intrst Brchyth m Implnt v prm Str, v 36 bs bs 40 Quelln
86.83.99↔	Gewebereduktionsplastik, sonstige	92.29.38↔	Intrst Brchyth m Implnt v prm Str, v 41 bs bs 45 Quelln
86.91↔	Exzision von Haut zur Transplantation	92.29.39↔	Intrst Brchyth m Implnt v prm Str, v 46 bs bs 50 Quelln
92.27.00↔	Imp/Eins radak Elm (Brchyth m umschl Rdion), Körprb, S o nnbz	92.29.3a↔	Intrst Brchyth m Implnt v prm Str, v 51 bs bs 55 Quelln
92.27.10↔	Imp/Eins radak Elm (Brchyth m umschl Rdion), w Geschl, nnbz	92.29.3b↔	Intrst Brchyth m Implnt v prm Str, v 56 bs bs 60 Quelln
92.27.11↔	Imp o Eins rdioakt Elm (Brchyth m umschl Rdion), intraut	92.29.3c↔	Intrst Brchyth m Implnt v prm Str, v 61 bs bs 65 Quelln
92.27.12↔	Imp o Eins rdioakt Elm (Brchyth m umschl Rdion), intrvg	92.29.3d↔	Intrst Brchyth m Implnt v prm Str, v 66 bs bs 70 Quelln
92.27.13↔	Imp/Eins radak Elm (Brchyth m umschl Rdion), intu u intv kmb	92.29.3e↔	Intrst Brchyth m Implnt v prm Str, mhr als 70 Quelln
92.27.21↔	Imp o Eins rdioakt Elm (Brchyth m umschl Rdion), Körprb		

ADRG X05**Andere Eingriffe bei Verletzungen der Hand**

Mindestens eine Prozedur in Tabelle X05-2 oder Hauptdiagnose in Tabelle X05-1 und Prozedur in Tabelle X05-3

DRG X05A**Andere Eingriffe bei Verletzungen der Hand, mit komplexem Eingriff**

Mindestens eine Prozedur in Tabelle X05-4

DRG X05B**Andere Eingriffe bei Verletzungen der Hand****Hauptdiagnose X05-1**

S59.7	Multiple Verletzungen Unterarm	S61.1	Offene Wunde ein/mehr Finger m Schädigung Nagel
S61.0	Offene Wunde ein/mehr Finger oh Schädigung Nagel	S61.80	Nnbez offene Wunde sonst Teile Handgelenk u Hand

S61.9	Offene Wunde Handgelenk u Hand, Teil nnbez	S68.0	Traumatische Amputation Daumen (komplett) (partiell)
S65.2	Verletzung Gefäße Arcus palmaris superficialis	S68.1	Traumat Amput so einzel Finger (komplett) (partiell)
S65.3	Verletzung Gefäße Arcus palmaris profundus	S68.2	Isol traumat Amputat zwei/mehr Finger (komplett) (partiell)
S65.4	Verletzung ein/mehr Blutgefäße, Daumen	S69.7	Multiple Verletzung Handgelenk Hand
S65.5	Verletzung ein/mehr Blutgefäße, sonst Finger	T33.5	Oberflächliche Erfrierung des Handgelenkes und der Hand
S67.0	Zerquetschung Daumen ein/mehr sonstiger Finger	T34.5	Erfrierung mit Gewebsnekrose Handgelenk und Hand
S67.8	Zerquetschung sonst u nnbez Teile Handgelenk Hand	T35.4	Nnbez Erfrierung der oberen Extremität

Prozedur X05-2

04.43.00↔	Entlastung am Karpaltunnel, n.n.bez.	77.24↔	Keilosteotomie an Karpalia und Metakarpalia
04.43.10↔	Entlastung am Karpaltunnel, endoskopisch	77.29.10↔	Keilosteotomie an Phalangen der Hand
04.43.99↔	Entlastung am Karpaltunnel, sonstige	77.34.00↔	Sonstige Knochendurchtr an Karpal und Metakarp, n.n.bez.
04.49.00↔	So Dekomp r o Lös v Adhäs an periph N o Gangl, n.n.bez.	77.34.10↔	(De-)rotationsosteotomie an Karpalia und Metakarpalia
04.49.10↔	Sonstige Dekomp r oder Lös von Adhäs a Plexus brachia	77.34.11↔	Kompl (mehrd) Osteotomie an Karpal und Metakarpalia
04.49.11↔	Sonstige Dekomp r oder Lös von Adhäs an Nn d Schulter	77.34.99↔	Sonstige Knochendurchtr an Karpal und Metakarp, sonstige
04.49.12↔	Sonstige Dekomp r oder Lös von Adhäs an Nerven d Armes	77.39.10↔	(De-)Rotationsosteotomie an Phalangen der Hand
04.49.13↔	Sonstige Dekomp r oder Lös von Adhäs an Nerven d Hand	77.39.19↔	Sonstige Knochendurchtrennung an Phalangen der Hand
04.49.14↔	S Dkmp r o Lös v Adhäs a Plxs Imbsc, Leist u Bcknb	77.64.00↔	Lk Rs v Knchläs o Gw an Krpl u Mtkrp, n.n.bz.
04.49.15↔	Sonstige Dekomp r oder Lös von Adhäs an Nn d Beines	77.64.20↔	Debridement an Karpalia und Metakarpalia
04.49.16↔	Sonstige Dekomp r oder Lös von Adhäs an Nerven d Fußes	77.64.99↔	Lok Res von Knochläs o Gew an Karpal und Metakarp, so
04.49.99↔	S Dkmp r o Lös v Adhäs an snst prph Nn o Gngl, so	77.69.10↔	Lok Resektion von Knochläs o Gew an Phalangen d Hand
77.04.00↔	Sequestrektomie an Karpalia und Metakarpalia, n.n.bez.	77.69.20↔	Debridement an Phalangen der Hand
77.04.10↔	Sepuestrekt an Karpal und Metakarp, oh Einl e Medträg	77.84↔	Sonst partielle Knochenresektion an Karpalia u Metakarpalia
77.04.11↔	Sepuestrekt an Karpal und Metakarp, m Einl e Medträg	77.89.10↔	Sonst partielle Knochenresektion an Phalangen der Hand
77.04.99↔	Sequestrektomie an Karpalia und Metakarpalia, sonstige	77.94↔	Totale Resektion von Karpalia und Metakarpalia
77.09.00↔	Sequestrektomie an and näh bez Kn, oh Gschk, n.n.bez.	77.99.10↔	Totale Knochenresektionen an Phalangen der Hand
77.09.10↔	Sequestrektomie an Phalangen d Hand, oh Einl e Medträg	78.04.10↔	Knchtx an Krpl u Mtkrp, Gfgstielt oh mkrvsk Anst
77.09.11↔	Sequestrektomie an Phalangen d Hand, m Einl e Medträg	78.04.11↔	Knchtrnsp an Krpl u Mtkrp, Gfgstielt oh mkrvsk Anst
77.09.20↔	Sequestrektomie an d Wirbelsäule, ohne Einl e Medträg	78.04.12↔	Knochen transplantation an Karpalia und Metakarpalia, allog
77.09.21↔	Sequestrektomie an d Wirbelsäule, m Einl e Medträg	78.04.13↔	Knorpel-Knochen transplantation an Karpalia und Metakarpalia
77.09.30↔	Sequestrektomie a Beckenk, ohne Einl e Medträg	78.09.10↔	Knochen transplantation an Phalangen der Hand, gefäßgestielt mit mikrovasculärer Anastomose
77.09.31↔	Sequestrektomie a Beckenk, m Einl e Medträg	78.09.11↔	Knochtx an Phal d Hand, gfgestielt oh mikrovask Anst
77.09.40↔	Sequestrektomie an D Phal d Fusses, oh Einl e Medträg	78.09.12↔	Knochen transplantation an Phalangen der Hand, allog
77.09.41↔	Sequestrektomie an D Phal d Fusses, m Einl e Medträg	78.09.90↔	Kntx an And näh bz Kn, au Gschk, gfgstielt m mkrvsk Anst
77.09.90↔	Sepuestrekt an sonstigen näh bz Kn, oh Einl e Medträg	78.09.91↔	Kntx an And näh bz Kn, au Gschk, gfgstielt o mkrvsk Anst
77.09.91↔	Sepuestrekt an sonstigen näh bz Kn, m Einl e Medträg	78.09.92↔	Knochtx an And näher bez Kn, auss Geschk, allog
77.09.99↔	Sequestrektomie an and näh bez Kn, oh Gschk, sonstige	78.24.00↔	Verkürzungsosteotomie an Karpalia und Metakarpalia, n.n.bez.
77.14.00↔	S Knchnz oh Knchdrchtr an Krpl u Mtkrp, n.n.bz.	78.24.10↔	Temporäre Epiphyseodese an Karpalia und Metakarpalia
77.14.10↔	S Knchnz oh Knchdrchtr an Krpl u Mtkrp, Explr u Knchnb	78.24.11↔	Permanente Epiphyseodese an Karpalia und Metakarpalia
77.14.11↔	S Knchnz oh Knchdrchtr an Krpl u Mtkrp, Frmdkntf	78.24.12↔	Therapeutische Epiphyseolyse an Karpalia und Metakarpalia
77.14.12↔	S Knchnz oh Kndrtr an Krpl u Mk, Enl u Ef e Mdtrg	78.24.99↔	Verkürzungsosteotomie an Karpalia und Metakarpalia, sonst
77.14.13↔	S Knchnz oh Knchdrchtr an Krpl u Mtkrp, Drain	78.34↔	Verlängerungsosteotomie an Karpalia und Metakarpalia
77.14.99↔	So Knochinz is oh Knochdurchtr an Karpal u Metakarp, so	78.39.10↔	Verlängerungsosteotomie an Phalangen der Hand
77.19.00↔	Knochinz is an and näher bez Kn, ohne Gschk, n.n.bez.	78.39.99↔	Verlängerungsosteotomie an and näher bez Kn, sonstige
77.19.10↔	Knochinz is an Phalangen d Hand, Explor und Knochenbo	78.44↔	Sonst plastische Rekonstruktion an Karpalia und Metakarpalia
77.19.11↔	Knocheninzision an Phalangen d Hand, Fremdkentf	78.49.11↔	Sonst plastische Rekonstruktion an Phalangen der Hand
77.19.12↔	Knochinz is an Phal d Hand, Einl und Entf e Medträg	78.54.00↔	Inn Knchfx oh Rp d Fx an Krpl u Mtkrp, n.n.bz.
77.19.13↔	Knocheninzision an Phalangen der Hand, Drainage	78.54.10↔	Rev v Osteosynthmat (oh Matwechs) an Karpal u Metakarp
77.19.19↔	Sonstige Knocheninzision an Phalangen der Hand	78.54.99↔	Inn Knochfx oh Rep d Fx an Karpal und Metakarp, so
77.19.20↔	Knocheninzision an d Wirbelsäule, Explor und Knochenbo	78.59.10↔	Rev von Osteosynthmat (oh Matwechs) an Phal d Fußes
77.19.21↔	Knocheninzision an d Wirbelsäule, Fremdkentf	78.69.11↔	KIE an Pl d Hd: (id) Dt, Sb, Zg/C, (wst) Pl, Ft ex, K
77.19.22↔	Knochinz is an d Wirbelsäule, Einl und Entf von Medtr	78.69.15↔	KIE an and näh bz Kn, au Gsk, Ef e Kn(tl)rstz an Phl d Hd
77.19.23↔	Knocheninzision an der Wirbelsäule, Drainage	78.69.18↔	Knimplentf an Phal d Hand: sonstiges Osteosynthmat
77.19.29↔	Sonstige Knocheninzision an der Wirbelsäule	78.69.21↔	KnImEm a B: Dt, Sb, Zg/C, Fxt ext, Rngf, (Bl)tK
77.19.30↔	Knocheninzision a Beckenk, Explor und Knochenbohrung	78.69.22↔	Knochenimplantatenentfernung am Becken: (winkelstabile) Platte
77.19.31↔	Knocheninzision am Beckenknochen, Fremdkörperentfernung	78.69.25↔	KnImEm an and näh bz Kn, au Gschk, Ef e Kn(tl)rstz a B
77.19.32↔	Knochinz is a Beckenk, Einl und Entf von Medtr	78.69.28↔	Knimplentf a Be: sonstiges Osteosynthesematerial
77.19.33↔	Knocheninzision am Beckenknochen, Drainage	78.69.31↔	KIE an Ts u Kln: (id) Dt, Sb, Zg/C, (wst) Pl, Ft ex, Rf, K
77.19.39↔	Sonstige Knocheninzision am Beckenknochen	78.69.38↔	Knimplentf an Talus und Kalcaneus: So Osteosynthmat
77.19.40↔	Knochinz is an D Phal d Fusses, Explor und Knochenbo	78.69.41↔	KIE an Phl d Fßs: (id) Dt, Sb, Zg/C, (wst) Pl, Ft ex, K
77.19.41↔	Knocheninzision an D Phalangen d Fusses, Fremdkentf	78.69.45↔	KnImEm an and näh bz Kn, au Gk, Ef e Kn(tl)stz an Phl d Fs
77.19.42↔	Knochinz is an D Phal d Fusses, Einl und Entf e Medträg	78.69.48↔	Knimplentf an Phal d Fusses: sonstiges Osteosynthmat
77.19.43↔	Knocheninzision an den Phalangen des Fusses, Drainage	78.69.51↔	Knmplntf an and näh bz Kn: Drht, Zgg/Crcl, BlountKlm
77.19.49↔	Sonstige Knocheninzision an den Phalangen des Fusses	78.69.52↔	KIE a n bz Kn Sb, Pl, dy Ksb, id Dt, Mn Gkp, Vg, TF, Fx ex
77.19.90↔	Knochinz is an sonst näh bez Kn, Explor und Knochenbo	78.69.53↔	Knimplentf an and näh bez Kn: Winkelplatte/Kondylenpl
77.19.91↔	Knocheninzision an sonstigen näher bez Kn, Fremdkentf	78.69.55↔	KIE a and nä bz Kn, a Gk, Ef e Kn(tl)stz an st nä bz Kn
77.19.92↔	Knochinz is an sonst näh bez Kn, Einl u Entf e Medträg	78.69.58↔	Knimplentf an and näh bez Kn: sonstiges Osteosynthmat
77.19.93↔	Knocheninzision an sonstigen näher bez Knochen, Drain		
77.19.99↔	Knochinz is an and näher bez Kn, ohne Geschk, sonstige		

78.69.61↔	Entfernung von Osteosynthesematerial an Wirbelsäule	80.84.00↔	So Lok Exz o Destr e Gelläs an Hand und Fing, n.n.bez.
78.69.65↔	KnImEm an and nä bz Kn, au Gschk, Ef e Kn(t)stz an d Ws	80.84.10↔	Debridement an Gelenken der Handwurzel
78.69.71↔	Arthroskopische Entfernung von Osteosynthesematerial	80.84.20↔	Debridement an sonstigen Gelenken der Hand und Finger
79.13.00↔	Gschl Rp e Fx an Krpl u Mtkrp m inn Knchfx, n.n.bez.	80.84.99↔	So Lok Exz o Destr e Gelläs an Hand und Fing, so
79.13.10↔	Gschl Rp e Fx an Krpl u Mtkrp m inn Knchfx d wnkst Pl	81.25↔	Arthrodes am Radiokarpalgelenk
79.13.19↔	Gschl Rp e Fx an Krpl u Mk m S inn Knfx (zB d Sb, Pl, Dt)	81.26↔	Arthrodes am Karpometakarpalgelenk
79.13.99↔	Gschl Rp e Fx an Krpl u Mtkrp m inn Knchfx, so	81.27↔	Arthrodes am Metakarpophalangealgelenk
79.14.00↔	Geschl Reposition e Fingfx mit inn Knochfix, n.n.bez.	81.28↔	Interphalangeal-Arthrodes
79.14.10↔	Geschl Rep e Fingfx m inn Knochfix d winkelstabile Pl	81.71.00↔	Arthropl m Implant a Metakarpophal und Ipg, n.n.bez.
79.14.19↔	Gschl Rp e Fngfx m S inn Knfx (zB d Sb, Pl, Dt)	81.71.10↔	Inplantation einer sonstigen Fingergelenkendoprothese
79.14.99↔	Geschl Reposition e Fingfx mit inn Knochfix, sonstige	81.71.99↔	Arthpastk m Impl a Metakarpophal- u Interphalangelek, so
79.23↔	Off Rep e Fx an Karpal und Metakarp oh Inn Knochfix	81.72↔	Arthropl ohne Implant a Metakarpophalangeal und Ipg
79.24↔	Offene Reposition e Fingfx ohne innere Knochenfixation	81.73↔	Totaler Handgelenkersatz
79.33.00↔	Off Rp e Fx an Krpl u Mtkrp m inn Knchfx, n.n.bez.	81.74.00↔	Arthropl m Implant a Karpok oder Karpomgel, n.n.bez.
79.33.10↔	Off Rp e Fx an Krpl u Mtkrp m inn Knchfx d (Blount)Klm	81.74.10↔	Implantation einer Daumensattelgelenkendoprothese
79.33.19↔	Off Rep e Fx an Karpal und Metakarp m So inn Knochfix	81.74.99↔	Arthropl m Implant a Karpok oder Karpomgel, sonstige
79.33.99↔	Off Rep e Fx an Karpal und Metakarp m inn Knochfix, so	81.75↔	Arthropl ohne Implant a Karpok oder Kmkg
79.34↔	Offene Reposition e Fingfx mit innerer Knochenfixation	81.93.00↔	Naht an Kapsel od Ligament der oberen Extremitäten, n.n.bez.
79.63↔	Débridement e offenen Fraktur an Karpalia u Metakarpalia	81.93.10↔	Naht des Bandapparates der Klavikula
79.64↔	Débridement einer offenen Fingerfraktur	81.93.20↔	Naht des radioulnaren Ringbandes
79.83.00↔	Offene Reposition einer Luxation des Handgelenks, n.n.bez.	81.93.21↔	Naht des distalen radioulnaren Bandapparates
79.83.10↔	Off Rep einer Luxation des distales Radioulnargelenks	81.93.30↔	Nht an Kaps o Lig d ob Extrem, Handwur und Mitthand
79.83.99↔	Offene Reposition einer Luxation des Handgelenks, sonst	81.93.99↔	Naht an Kapsel o Ligament der oberen Extremitäten, sonst
79.84↔	Offene Reposition einer Luxation von Hand und Fingern	81.99.15↔	Arthroskopische Revision eines Gelenkes, Handgelenk
79.93↔	Ni näh bez Op an Verletzung von Karpal und Metakarp	81.99.25↔	Offen chirurgische Revision eines Gelenkes, Handgelenk
79.94↔	Nicht näher bez Operation an Verletzung d Fingknöch	81.99.35↔	Arthroskopische Operation am Gelenkknorpel, Handgelenk
80.13.00↔	Sonstige Arthrotomie des Handgelenks, n.n.bez.	81.99.45↔	Offen chirurgische Operation am Gelenkknorpel, Handgelenk
80.13.10↔	Arthr Arthrot d Handgelenkes, Gelenkspülung mit Drain	81.99.81↔	Sonstige Arthr Op an Gel und Gelstrukt, Handgelenk
80.13.11↔	Arthr Arthrot d Handgelenkes, Entf freier Gelenkkörper	81.99.96↔	Sonstige offen Chir Op an Gel und Gelkn, Hdgel
80.13.12↔	Arthr Arthrot d Handgel, Einl oder Entf e Medträg	82.02↔	Myotomie an der Hand
80.13.20↔	Arthrot des Handgelenkes, Gelenkspülung mit Drainage	82.04↔	Inzision und Drainage von Palmar- oder Thenarraum
80.13.21↔	Arthrot d Handgelenkes, Entfernung freier Gelenkkörper	82.09.00↔	Sonstige Inzision an den Weichteilen der Hand, n.n.bez.
80.13.99↔	Sonstige Arthrotomie des Handgelenks, sonstige	82.09.10↔	S Inzs an D Weicht d Hnd, Shnnfchspltng an d Hnd
80.14.00↔	Sonstige Arthrotomie von Hand und Fingern, n.n.bez.	82.09.99↔	Sonstige Inzision an den Weichteilen der Hand, sonstige
80.14.10↔	Arthrot von Hand und Fingern, Gelenkspülung mit Drain	82.11.00↔	Tenotomie der Hand, n.n.bez.
80.14.99↔	Sonstige Arthrotomie von Hand und Fingern, sonstige	82.11.10↔	Tenotomie der Hand, Handgelenk, perkutan
80.23.00↔	Arthroskopie des Handgelenks, n.n.bez.	82.11.11↔	Tenotomie der Hand, Finger, perkutan
80.23.10↔	Diagnostische Arthroskopie des Handgelenkes	82.11.20↔	Tenotomie der Hand, offen chirurgisch
80.23.20↔	Arthr assist Versorgung einer Fraktur im Handgelenk	82.11.99↔	Tenotomie der Hand, sonstige
80.23.99↔	Arthroskopie des Handgelenks, sonstige	82.12↔	Fasziotomie der Hand
80.33.00↔	Gelenkbiopsie am Handgelenk, n.n.bez.	82.19.00↔	Sonst Durchtrennung von Weichteilen der Hand, n.n.bez.
80.33.20↔	Arthroskopische Gelenkbiopsie am Handgelenk	82.19.10↔	So Durchtr v Weichteilen d Hand, Durchtr v Mn d Hand
80.33.30↔	Offene Gelenkbiopsie am Handgelenk	82.19.99↔	Sonst Durchtrennung von Weichteilen der Hand, sonst
80.33.99↔	Gelenkbiopsie am Handgelenk, sonstige	82.21↔	Exzision einer Läsion an einer Sehnscheide der Hand
80.43.00↔	Durchtr von Gelkap, Lig oder Knorp a Hdgel, n.n.bez.	82.22↔	Exzision einer Läsion an einem Handmuskel
80.43.10↔	Drchtr v Gikp, Lg o Knrp a Hdgl, Drchtr d Bändr d Hndwr	82.29↔	Exzision einer anderen Läsion an den Weichteilen der Hand
80.43.20↔	Drchtr v Gikp, Lg o Knrp a Hdgl, Exz v Bändr d Hndwr	82.33↔	Sonstige Tenonektomie an der Hand
80.43.90↔	Drchtr v Gikp, Lg o Knrp a Hdgl, S Op an Bändrn d Hndwr	82.35.00↔	Sonstige Fasziektomie der Hand, n.n.bez.
80.43.99↔	Durchtr von Gelkap, Lig oder Knorp a Hdgel, sonstige	82.35.10↔	Fasziektomie der Hohlhand
80.44.00↔	Durchtr v Gelkap, Lig o Knorp an Hand u Fing, n.n.bez.	82.35.11↔	Fasziektomie der Hand und Finger mit Neurolyse
80.44.10↔	Drchtr v Gikps, Lg o Knrp, Drchtr d Bändr d Mtthnd	82.35.12↔	Faszieekt d Hand und Fing m Neurolyse und Arteriolelyse
80.44.11↔	Drchtr v Gikps, Lg o Knrp, Drchtr d Rtnklm flxrm	82.35.13↔	Fasziektomie der Hand und Finger mit Arthrolyse
80.44.20↔	Drchtr v Gikps, Lg o Knrp, Exz v Bändrn d Mtthnd	82.35.99↔	Sonstige Fasziektomie der Hand, sonstige
80.44.21↔	Drchtr v Gikps, Lg o Knrp, Exz v snst Bändrn d Hnd	82.36↔	Sonstige Myektomie der Hand
80.44.90↔	Drchtr v Gikps, Lg o Knrp, S Op an Bändrn d Mtthnd	82.39.00↔	Sonstige Exzision von Weichteilen der Hand, n.n.bez.
80.44.91↔	Drchtr v Gikps, Lg o Knrp, S Op an snst Bändrn d Hnd	82.39.10↔	So Exz v Weicht d Hand, Exz v Sehnscheiden d Hand
80.44.99↔	Durchtr von Gelkap, Lig o Knorp an Hand und Fing, so	82.39.99↔	Sonstige Exzision von Weichteilen der Hand, sonstige
80.73.00↔	Synovektomie am Handgelenk, n.n.bez.	82.41↔	Naht an einer Sehnscheide der Hand
80.73.10↔	Arthroskopische Synovektomie am Handgelenk	82.42↔	Sekundäre Naht an einer Beugesehne der Hand
80.73.20↔	Offene Synovektomie am Handgelenk	82.43↔	Sekundäre Naht an einer anderen Sehne der Hand
80.73.99↔	Synovektomie am Handgelenk, sonstige	82.44↔	Sonstige Naht an einer Beugesehne der Hand
80.74.00↔	Synovektomie an Hand und Finger, n.n.bez.	82.45↔	Sonstige Naht an einer anderen Sehne der Hand
80.74.10↔	Synovektomie an Hand und Finger	82.46.00↔	Naht an Muskel oder Faszie der Hand, n.n.bez.
80.74.11↔	Synovekt an Sehn und Sehnscheiden von Hand und Fing	82.46.10↔	Naht an einer Faszie der Hand
80.74.99↔	Synovektomie an Hand und Finger, sonstige	82.46.20↔	Naht an einem Muskel der Hand
80.83.00↔	Sonstige Lok Exz oder Destr e Gelläs a Hdgel, n.n.bez.	82.46.99↔	Naht an Muskel oder Faszie der Hand, sonstige
80.83.10↔	Arthr lokale Exz oder Destr e Gelläs a Handgelenk	82.52↔	Verkürzung einer Sehne der Hand
80.83.11↔	Débridement am Handgelenk	82.53↔	Reinsertion einer Sehne der Hand
80.83.12↔	Zystenexstirpation am Handgelenk	82.54↔	Reinsertion eines Muskels der Hand
80.83.99↔	Sonstige Lok Exz oder Destr e Gelläs a Hdgel, sonstige	82.55↔	Sonstige Längenänderung an Muskel oder Sehne der Hand

82.56↔	Sonstr Transfer oder Transplantation einer Sehne der Hand	84.03.00↔	Hand-Amputation, n.n.bez.
82.57.00↔	Sonstige Transposition einer Sehne der Hand, n.n.bez.	84.03.10↔	Komplette Hand-Amputation an Handwurzel oder Mittelhand
82.57.10↔	So Transp e Sehn d Hand, Transp e Beugesehne d Hand	84.03.99↔	Hand-Amputation, sonstige
82.57.99↔	Sonstige Transposition einer Sehne der Hand, sonstige	84.04↔	Handgelenks-Exartikulation
82.58↔	Sonstr Transfer oder Transplantation eines Handmuskels	84.21↔	Daumen-Replantation
82.59↔	Sonstige Transposition eines Handmuskels	84.22↔	Finger-Replantation (ausser Daumen)
82.69↔	Sonstige Rekonstruktion des Daumens	84.23.00↔	Replantation von Vorderarm, Handgelenk oder Hand, n.n.bez.
82.71↔	Rekonstruktion eines Ringbandes	84.23.10↔	Replantation von Vorderarm
82.72.00↔	Plast Op an d Hand m M o FaszTransplantat, n.n.bez.	84.23.11↔	Replantation von Handgelenk oder Hand
82.72.10↔	Plastische Op m M o FaszTransplantat an e Fing	84.23.99↔	Replantation von Vorderarm, Handgelenk oder Hand, sonst
82.72.11↔	Plast Op m M o FaszTransplantat an sonst Teil d Hand	84.3x.00↔	Revision eines Amputationsstumpfes, n.n.bez.
82.72.99↔	Plast Op an d Hand m M o FaszTransplantat, sonstiges	84.3x.10↔	Rev eines Amputationsstumpfes, Schulter- und Oberarmregion
82.79↔	Plastische Op an d Hand m and Transplantat o Implant	84.3x.11↔	Revision eines Amputationsstumpfes, Unterarmregion
82.82↔	Plastische Rekonstruktion einer Spalthand	84.3x.12↔	Revision eines Amputationsstumpfes, Handregion
82.83↔	Plastische Rekonstruktion bei Makroaktylie	84.3x.13↔	Revision eines Amputationsstumpfes, Untere Extremität
82.84↔	Plastische Rekonstruktion bei Mallet-Finger	84.3x.19↔	Revision eines Amputationsstumpfes, Andere Lokalisation
82.85↔	Sonstige Tenodese an der Hand	84.3x.99↔	Revision eines Amputationsstumpfes, sonstige
82.86.00↔	Sonstige Tenoplastik an der Hand, n.n.bez.	84.91↔	Amputation, n.n.bez.
82.86.10↔	Tenoplastik von Beugesehen der Hand	86.22.20‡↔	Grfl Débr v Wnd, Infkt o Vrbr d Exz m Enl Mdräg a Kpf (auss Lp)
82.86.11↔	Schaffung eines Transplantlagers für Sehnen an der Hand	86.22.27‡↔	Grfl Débr v Wnd, Infkt o Vrbr d Exz m Enl Mdräg Leist u Gnrg
82.86.12↔	Revision (ohne Wechsel) e Sehnenimplantates an d Hand	86.22.28‡↔	Grfl Débr v Wnd, Infkt o Vrbr d Exz m Enl Mdräg und Extrm
82.86.13↔	Wechsel eines Sehnenimplantates an der Hand	86.22.29‡↔	Grfl Débr v Wnd, Infkt o Vrbr d Exz m Enl Mdräg ant Lk
82.86.99↔	Sonstige Tenoplastik an der Hand, sonstige	86.27↔	Débridement an Nagel, Nagelbett oder Nagelfalz
82.89.10↔	Sehnenscheidenplastik an der Hand	86.85.00↔	Korrektur einer Syndaktylie, n.n.bez.
82.89.11↔	Knöcherner Ref von Bänder d Handwur und Mitthand	86.85.30↔	Tr e kmpl Syndkt m Vrschpl, Kppnpl o Seitnbrk, d Hnd
82.89.12↔	Knöcherner Refixation von sonstigen Bänder der Hand	86.85.40↔	Tr e kmpl Syndkt m Vrschpl, Kppnpl o Seitnbrk, d Fsss
82.89.13↔	Glübrigreifnd Weichteildstrktion b kng Anm d Hnd	86.85.50↔	Res gedop Ant b Syndakt o Polydakt m Gelrek, d Hand
82.89.14↔	Radialisierung bei kongenitalen Anomalien der Hand	86.85.60↔	Res gedop Ant b Syndakt o Polydakt m Gelrek, d Fusses
82.89.15↔	Rs v Schnürmgn m pltschr Rk b kng Anm d Hnd	86.85.70↔	Korrektur e Polysyndaktylie d Fusion gedop Ant, d Hand
82.89.16↔	Transfer einer Zehe als Fingerersatz	86.85.80↔	Korr e Polysyndaktylie d Fusion gedop Ant, d Fusses
82.89.99↔	Sonstige plastische Operationen an der Hand, sonstige	86.85.99↔	Korrektur einer Syndaktylie, sonstige
84.01↔	Amput und Exartikulation an e Finger (ausgen a Daum)	86.86↔	Onychoplastik
84.02↔	Amputation und Exartikulation am Daumen		

Prozedur X05-3

00.55.00↔	Enstz v prph Gfstnt(s) m MdFreistzng, n.n.bz.	38.63.19↔	Sonst Exzision von Arterien der oberen Extremität, sonst
00.55.11↔	Eins v prph Gfstnt m MdFreistzng,drug el übl Stnt>10cm	38.63.20↔	Sonst Exzision von Venen der oberen Extremität, n.n.bez.
00.55.99↔	Einsetz von periph Gefstent(s) m MedFreisetzung, So	38.63.21↔	Sonst Exzision von tiefen Venen der oberen Extremität
01.15↔	Biopsie am Schädel	38.63.29↔	Sonst Exzision von Venen der oberen Extremität, sonst
04.49.00↔	So Dekompr o Lös v Adhäs an periph N o Gangl, n.n.bez.	38.63.99↔	Sonst Exzision von Gefässen der oberen Extremität, sonst
04.49.10↔	Sonstige Dekompr oder Lös von Adhäs a Plexus brachia	38.67.00↔	Sonstige Exzision von abdominalen Venen, n.n.bez.
04.49.11↔	Sonstige Dekompr oder Lös von Adhäs an Nn d Schulter	38.67.10↔	Sonst Exzision von tiefen abdominalen Venen, n.n.bez.
04.49.12↔	Sonstige Dekompr oder Lös von Adhäs an Nerven d Armes	38.67.11↔	Sonstige Exzision der V. cava inferior
04.49.13↔	Sonstige Dekompr oder Lös von Adhäs an Nerven d Hand	38.67.12↔	Sonstige Exzision der V. iliaca
04.49.14↔	S Dkmp r o Lös v Adhäs a Plxs lmbosc, Leist u Bcknb	38.67.19↔	Sonst Exzision von tiefen abdominalen Venen, sonst
04.49.15↔	Sonstige Dekompr oder Lös von Adhäs an Nn d Beines	38.67.99↔	Sonstige Exzision von abdominalen Venen, sonstige
04.49.16↔	Sonstige Dekompr oder Lös von Adhäs an Nerven d Fußes	38.69↔	Sonstige Exzision von Venen der unteren Extremität
04.49.99↔	S Dkmp r o Lös v Adhäs an snst prph Nn o Gnngl, so	38.83.00↔	So chir Verschluss von Gef d ob Extrem, n.n.bez.
04.92.00↔	Implnt o Erstz d Elkrtd(n) e prph Neurstm, n.n.bz.	38.83.10↔	Sonstiger chir Verschluss von Aa d ob Extrem, n.n.bez.
04.92.10↔	Implnt,Erstz d Elkrtd tmp prph Neurstm,Enzllsys,Tstsm	38.83.11↔	Sonstr chirurgischer Verschluss von Arterien der Hand
04.92.11↔	Implnt,Erstz d Elkrtd tmp prph Neurstm,Mhrllsys,Tstsm	38.83.19↔	Sonstiger chir Verschluss von sonstigen Aa d ob Extrem
04.92.20↔	Imp,Ers d Elkrtd prm prph Neurstm,Stbl,Enzllsys,Prk	38.83.20↔	So chir Verschluss von Venen d ob Extrem, n.n.bez.
04.92.21↔	Implnt,Erstz d Elkrtd prm prph Neurstm,Stbl,Mhrllsys,prk	38.83.21↔	Sonstiger chir Verschluss von tiefen Venen d ob Extrem
04.92.30↔	Imp,Ers d Elkrtd prm prph Neurstm,Plttnl,Enzllsys,offn chr	38.83.29↔	So chir Verschluss von Venen d ob Extrem, sonstige
04.92.31↔	Imp,Ers d Elkrtd prm prph Neurstm,Plttnl,Mhrllsys,offn chr	38.83.99↔	So chir Verschluss von Gef d ob Extrem, sonstige
04.92.40↔	Impl oder Ersetzen einer Vagusnervstimulationselektrode	39.27.00↔	Arteriovenöser Shunt für Hämodialyse, n.n.bez.
04.92.99↔	Implant o Ersetz d Elektrod(n) e periph Neurostim, so	39.27.10↔	AV-Fistel für Hämodialyse
31.79.00↔	Sonstige Plast Rekonstruktion an d Trachea, n.n.bez.	39.27.11↔	AVFistel mit allogenen oder allopl Material f Händi
31.79.11↔	Plastische Rekonstruktion (Tracheatransplantation)	39.27.99↔	Arteriovenöser Shunt für Hämodialyse, sonstige
31.79.12↔	Tracheopexie	39.31.00↔	Naht einer Arterie, n.n.bez.
31.79.13↔	End-zu-End-Anastomose der Trachea (bei Ruptur)	39.31.10↔	Naht einer Arterie an Kopf und Hals, n.n.bez.
31.79.14↔	Cricotracheale Resektion	39.31.11↔	Naht einer intrakraniellen Arterie
31.79.15↔	Sonstige (Plast) Reko an d Trachea b Trachealstenose	39.31.19↔	Naht einer Arterie an Kopf und Hals, sonstige
31.79.99↔	Sonst plastische Rekonstruktion an der Trachea, sonst	39.31.20↔	Naht einer Arterie des Oberarms, n.n.bez.
38.13↔	Endarterektomie von Gefässen der oberen Extremität	39.31.21↔	Naht der A. axillaris
38.60↔	Sonstige Exzision von Gefässen, Lokalisation n.n.bez.	39.31.22↔	Naht der A. brachialis
38.63.00↔	Sonst Exzision von Gefässen der oberen Extremität, n.n.bez.	39.31.29↔	Naht einer Arterie des Oberarms, sonstige
38.63.10↔	Sonst Exzision von Arterien der oberen Extremität, n.n.bez.	39.31.30↔	Naht einer Arterie des Unterarms
38.63.11↔	Sonstige Exzision von Arterien der Hand	39.31.40↔	Naht einer Arterie der Hand

39.31.50↔	Naht einer Arterie der unteren Extremität	39.56.61↔	Plast Reko von Aa d unteren Extrem m GewPatch
39.31.60↔	Naht der Aorta, n.n.bez.	39.56.62↔	Plast Reko d V. fem und V. poplitea m GewPatch
39.31.61↔	Naht der thorakalen Aorta	39.56.63↔	Plast Reko v sonst tief Venen d unt Extrem m GewPatch
39.31.62↔	Naht der abdominalen Aorta	39.56.64↔	Plast Reko v oberfl Venen d Oberschenkels m GewPatch
39.31.69↔	Naht der Aorta, sonstige	39.56.69↔	Plast Reko von Gef d unteren Extrem m GewPatch, so
39.31.70↔	Naht von sonstigen thorakalen Arterien, n.n.bez.	39.56.99↔	Plast Rekonstruktion e Blgef m GewPatch, sonstige
39.31.71↔	Naht der A. pulmonalis	39.57.00↔	Plast Reko m synthetischem Patch Graft, n.n.bez.
39.31.72↔	Naht des Truncus brachiocephalicus	39.57.10↔	Plst Rk v Gf an Kpf u H m synth Ptch Grft, n.n.bz.
39.31.73↔	Naht der A. subclavia	39.57.11↔	Plast Reko von intrakr Gef m synthetischem Patch Graft
39.31.79↔	Naht von thorakalen Arterien, sonstige	39.57.12↔	Plast Reko v extrkr Aa an Kopf u Ha m synth Patch Graft
39.31.80↔	Naht von abdominalen Arterien, n.n.bez.	39.57.13↔	Plast Reko d V. jugularis m synthetischem Patch Graft
39.31.81↔	Naht des Truncus coeliacus	39.57.19↔	Plast Reko v Gef an Kopf u Ha m synth Patch Graft, so
39.31.82↔	Naht der A. gastrica	39.57.20↔	Plst Rk v Gf d ob Extrm m synth Ptch Grft, n.n.bz.
39.31.83↔	Naht der A. hepatica	39.57.21↔	Plast Reko von Aa d ob Extrem m synth Patch Graft
39.31.84↔	Naht der A. lienalis	39.57.22↔	Plst Rk d V. sbcl.V. axll u V. brchiocphlc m synth Ptch Grft
39.31.85↔	Naht der A. renalis	39.57.23↔	Plst Rk v snst tief Vv d ob Extrm m synth Ptch Grft
39.31.86↔	Naht der A. mesenterialis	39.57.29↔	Plast Reko von Gef d ob Extrem m synth Patch Graft, so
39.31.87↔	Naht der A. lumbalis	39.57.30↔	Plast Reko von thor Gef m synth Patch Graft, n.n.bez.
39.31.88↔	Naht der A. iliaca	39.57.31↔	Plast Reko d thorakalen Aort m synth Patch Graft
39.31.89↔	Naht von abdominalen Arterien, sonstige	39.57.32↔	Plast Reko d V. pulmon m synthetischem Patch Graft
39.31.99↔	Naht einer Arterie, sonstige	39.57.33↔	Plast Reko d V. cava superior m synth Patch Graft
39.41↔	Stillung einer Blutung nach vaskulärem Eingriff	39.57.39↔	Plast Reko von thorakalen Gef m synth Patch Graft, so
39.42↔	Revision eines arteriovenösen Shunts zur Hämodialyse	39.57.40↔	Plast Reko abd Aa m synth Patch Graft, n.n.bez.
39.49.00↔	Sonstige Revision nach vaskulärem Eingriff, n.n.bez.	39.57.41↔	Plast Reko d abd Aort m synthetischem Patch Graft
39.49.10↔	Revision einer Gefäßanastomose	39.57.42↔	Plast Reko d Truncus coeliacus m synth Patch Graft
39.49.20↔	Revision eines vaskulären Implantates	39.57.43↔	Plast Reko d A. gastrica m synthetischem Patch Graft
39.49.21↔	Wechsel eines vaskulären Implantates	39.57.44↔	Plast Reko d A. hepatica m synthetischem Patch Graft
39.49.22↔	Entfernung eines vaskulären Implantates	39.57.45↔	Plast Reko d A. lienalis m synthetischem Patch Graft
39.49.30↔	Ersatz eines kardialen Conduit	39.57.46↔	Plast Reko d A. renalis m synthetischem Patch Graft
39.49.99↔	Sonstige Revision nach vaskulärem Eingriff, sonstige	39.57.47↔	Plast Reko d A. mesenterica m synth Patch Graft
39.50.00↔	Angiopl o Athrkt an snst(n) Nhrzkrgef(n), n.n.bz.	39.57.48↔	Plast Reko d A. iliaca m synthetischem Patch Graft
39.50.10↔	Angiopl o Athrkt an snst(n) Nhrzkrgef(n) m Blln, n.n.bz.	39.57.49↔	Plast Reko abd Aa m synthetischem Patch Graft, so
39.50.11↔	Angiopl o Athrkt an snst(n) Nhrzkrgef(n) m Enf Blln	39.57.50↔	Plast Reko abd Venen m synth Patch Graft, n.n.bez.
39.50.12↔	Angiopl o Athrkt an snst(n) Nhrzkrgef(n) m ctng Blln	39.57.51↔	Plast Reko d V. cava inferior m synth Patch Graft
39.50.13↔	Angiopl o Athrkt an snst(n) Nhrzkrgef(n) m KryplstieBlln	39.57.52↔	Plast Reko d V. iliaca m synthetischem Patch Graft
39.50.14↔	Angiopl o Athrkt an snst(n)Nhrzkrgef(n)m Drg eltng Blln	39.57.59↔	Plast Reko abd Venen m synthetischem Patch Graft, so
39.50.19↔	Angiopl o Athrkt an snst(n) Nhrzkrgef(n) m S Blln	39.57.60↔	Plst Rk v Gf d unt Extrm m synth Ptch Grft, n.n.bz.
39.50.20↔	Angiopl Blade Laserangpl an sonst(n) NiHerzkrgef(en)	39.57.61↔	Plast Reko von Aa d unteren Extrem m synth Patch Graft
39.50.21↔	Angiopl Thrombektomie an sonstigem(n) NiHerzkrgef(en)	39.57.62↔	Plast Reko d V. fem und V. poplitea m synth Patch Graft
39.50.99↔	Angiopl o Athrkt an sonst(n) NiHerzkrgef(en), so	39.57.63↔	Plst Rk v snst tief Vv d unt Extrm m synth Ptch Grft
39.56.00↔	Plast Rekonstruktion e Blgef m GewPatch, n.n.bez.	39.57.64↔	Plst Rk v obrfl Vv d Obrschnkls m synth Ptch Grft
39.56.10↔	Plast Reko von Gef an Kopf u Ha m GewPatch, n.n.bez.	39.57.69↔	Plast Reko v Gef d unt Extrem m synth Patch Graft, so
39.56.11↔	Plastische Rekonstruktion von intrakr Gef m GewPatch	39.57.99↔	Plast Reko m synthetischem Patch Graft, sonstige
39.56.12↔	Plastische Rekonstruktion der V. jugularis mit Gewebe-Patch	39.58↔	Plast Rekonstruktion e Blgef m Patch Graft n.n.bez.
39.56.19↔	Plast Reko von Gef an Kopf und Ha m GewPatch, so	39.75.11↔	Prktrnslm Gfntrvntion, S Gf, Rttionsthmrkt
39.56.20↔	Plast Reko von Gef d ob Extrem m GewPatch, n.n.bez.	39.90.00↔	Enstz v prph Gfstnt(s) oh MdFreistzng, n.n.bz.
39.56.21↔	Plast Rekonstruktion von Aa d ob Extrem m GewPatch	39.90.10↔	Einsetz von Gefässst i nichtKard Gef, bare Stents
39.56.22↔	Plst Rk d V. sbcl, V. axll u V. brchiocphlc m GwPtch	39.90.11↔	Enstz v Gfässst i NKrd Gf, biorsrierbr Stnt
39.56.23↔	Plast Reko v sonst tief Venen d ob Extrem m GewPatch	39.90.12↔	Enstz v Gfässst i NKrd Gf, Grsslmg Stnt n.n.bz.
39.56.29↔	Plast Reko von Gef d ob Extrem m GewPatch, sonstige	39.90.13↔	Enstz v Gfässst i NKrd Gf, Grsslmg Stnt ungvcrd
39.56.30↔	Plast Reko von thorakalen Gef m GewPatch, n.n.bez.	39.90.14↔	Enstz v Gfässst i NKrd Gf, Grsslmg Stnt gvcrd
39.56.31↔	Plastische Rekonstruktion der thorak Aorta mit Gewebe-Patch	39.90.15↔	Eins v Gfässst i NKrd Gf,gvrd Stnt(Stntgrj) Nianeurysmtschn Gf
39.56.32↔	Plastische Rekonstruktion der V. pulmonalis mit Gewebe-Patch	39.90.16↔	Eins v Gfässst i nchtkrdial Gf,gvcrd StntGrfts m bioaktvr Obrfl
39.56.33↔	Plastische Rekonstruktion der V. cava sup mit Gewebe-Patch	39.90.19↔	Einsetz von Gefässst i nichtKard Gef, sonstige Stents
39.56.39↔	Plast Reko von thorakalen Gef m GewPatch, sonstige	39.90.30↔	Enstz v übrlng Stnt (>10 cm) i NKrd Gf, n.n.bz.
39.56.40↔	Plastische Rekonstruktion abd Aa m GewPatch, n.n.bez.	39.90.31↔	Einsetz v überlange bare Stent (>10 cm) i niKard Gef
39.56.41↔	Plastische Rekonstruktion der abdom Aorta mit Gewebe-Patch	39.90.32↔	Enstz v übrlng cvrd Stnt (>10 cm) i niKrd Gf
39.56.42↔	Plast Rekonstruktion des Truncus coeliacus mit Gewebe-Patch	39.90.39↔	Einsetz von überlange Stent (>10 cm) i niKard Gef, So
39.56.43↔	Plastische Rekonstruktion der A. gastrica mit Gewebe-Patch	39.99.00↔	Sonstige Operationen an Blutgefässen, n.n.bez.
39.56.44↔	Plastische Rekonstruktion der A. hepatica mit Gewebe-Patch	39.99.10↔	Aortopexie
39.56.45↔	Plastische Rekonstruktion der A. lienalis mit Gewebe-Patch	39.99.20↔	Operationen bei kongenitalen Gefäßanomalien, n.n.bez.
39.56.46↔	Plastische Rekonstruktion der A. renalis mit Gewebe-Patch	39.99.21↔	Op b kngntlr Anmlie d Artsthms(Stns) o b untrbr Artbngn
39.56.47↔	Plast Rekonstruktion der A. mesenterica mit Gewebe-Patch	39.99.22↔	Op b kong Anom d A. o V. pulmonalis o b A. lusoria
39.56.48↔	Plastische Rekonstruktion der A. iliaca mit Gewebe-Patch	39.99.23↔	Operationen bei kongenitalen Anomalien der V. cava
39.56.49↔	Plastische Rekonstruktion abd Aa m GewPatch, sonstige	39.99.24↔	Op b kong Kollateralgefässen und Unifokalisierung
39.56.50↔	Plast Rekonstruktion abd Venen m GewPatch, n.n.bez.	39.99.30↔	Kathinterv Verschluss d Duct arterios Botalli, n.n.bez
39.56.51↔	Plast Rekonstruktion der V. cava inferior mit Gewebe-Patch	39.99.31↔	Kathinterv Verschluss d Duct arterios Botalli, m Coil
39.56.52↔	Plastische Rekonstruktion der V. iliaca mit Gewebe-Patch	39.99.32↔	Kthntrv Vrschl d Dct artrios Btll, m AmpltzDctOccldr
39.56.59↔	Plast Rekonstruktion abd Venen m GewPatch, sonstige	39.99.38↔	Kathinterv Verschluss d Duct arterios Botalli, So
39.56.60↔	Plast Reko von Gef d unt Extrem m GewPatch, n.n.bez.	39.99.39↔	Operationen bei sonstigen kongenitalen Gefäßanomalien

39.99.99↔	Sonstige Operationen an Blutgefässen, sonstige	78.97↔	Eins eines Knochenwachstumsstimulators an Tibia und Fibula
40.22.00↔	Exzision eines mamma-internalen Lymphknotens, n.n.bez.	78.99↔	Entz e Knochwachststiml an and näh bz Kn, auss Gschk
40.22.10↔	Exzision e mamma-internalen Lymphknotens, thorakoskop	80.00↔	Arthrot zur Prothesenentfernung, ohne Ang d Lok
40.22.20↔	Exzision e mamma-internalen Lymphknotens, offen chirurgisch	80.03↔	Arthrotomie zur Prothesenentfernung am Handgelenk
40.22.99↔	Exzision eines mamma-internalen Lymphknotens, sonstige	80.04.00↔	Arthrot zur Prothentf an Hand und Fing, n.n.bez.
40.29.10↔	Exzision eines mediastinalen Lymphknotens, n.n.bez.	80.04.10↔	Arthrot z Prthntf an Hnd u Fng, Entf e Daumstgldrpt
40.29.11↔	Exzision eines mediastinalen Lymphknotens, offen chirurgisch	80.04.11↔	Arthrot z Prthntf an Hnd u Fng, Entf e snst Fnggrlndrpt
40.29.12↔	Exzision eines mediastinalen Lymphknotens, thorakoskopisch	80.04.99↔	Arthrot zur Prothentf an Hand und Fing, sonstige
40.29.19↔	Exzision eines mediastinalen Lymphknotens, sonstige	80.09↔	Arthrot zur Prothesenentfernung an and bez Lok
40.29.20↔	Exzision eines paraaortalen Lymphknotens	80.24↔	Arthroskopie von Hand- und Finger
40.29.30↔	Exzision eines iliakalen Lymphknotens	80.33.00↔	Gelenkbiopsie am Handgelenk, n.n.bez.
40.29.70↔	Exzision eines Lymphangioms oder Hygroma cysticum	80.33.20↔	Arthroskopische Gelenkbiopsie am Handgelenk
40.29.80↔	Exz mehrerer abd Lymphknst (mit Leberbiop), n.n.bez.	80.33.30↔	Offene Gelenkbiopsie am Handgelenk
40.29.81↔	Exz mhr abd Lymphknstt (m Lbrbiop), offn chr [StgLprt]	80.33.99↔	Gelenkbiopsie am Handgelenk, sonstige
40.29.82↔	Exz mhr abd Lymphknstt (m Lbrbiop), lprsk [StgLprskpie]	80.34.00↔	Gelenkbiopsie an Hand und Finger, n.n.bez.
40.29.89↔	Exz mehrerer abd Lymphknst (mit Leberbiop), sonstige	80.34.20↔	Arthroskopische Gelenkbiopsie an Hand und Finger
40.29.99↔	Einfache Exzision einer und lymphatischen Struktur, sonst	80.34.30↔	Offene Gelenkbiopsie an Hand und Finger
77.09.00↔	Sequestrektomie an and näh bez Kn, oh Gschk, n.n.bez.	80.34.99↔	Gelenkbiopsie an Hand und Finger, sonstige
77.09.10↔	Sequestrektomie an Phalangen d Hand, oh Einl e Medträg	80.83.00↔	Sonstige Lok Exz oder Destr e Gelläs a Hdgel, n.n.bez.
77.09.11↔	Sequestrektomie an Phalangen d Hand, m Einl e Medträg	80.83.10↔	Arthr lokale Exz oder Destr e Gelläs a Handgelenk
77.09.20↔	Sequestrektomie an d Wirbelsäule, ohne Einl e Medträg	80.83.11↔	Débridement am Handgelenk
77.09.21↔	Sequestrektomie an d Wirbelsäule, m Einl e Medträg	80.83.12↔	Zystenextirpation am Handgelenk
77.09.30↔	Sequestrektomie a Beckenkn, ohne Einl e Medträg	80.83.99↔	Sonstige Lok Exz oder Destr e Gelläs a Hdgel, sonstige
77.09.31↔	Sequestrektomie a Beckenkn, m Einl e Medträg	80.93.00↔	Sonstige Exzision am Handgelenk, n.n.bez.
77.09.40↔	Sequestrektomie an D Phal d Fusses, oh Einl e Medträg	80.93.10↔	Arthroskopische Exzision am Handgelenk
77.09.41↔	Sequestrektomie an D Phal d Fusses, m Einl e Medträg	80.93.11↔	Entnahme eines Knorpeltransplantates am Handgelenk
77.09.90↔	Sepuestrekt an sonstigen näh bz Kn, oh Einl e Medträg	80.93.12↔	Resektion des Discus triangularis am Handgelenk
77.09.91↔	Sepuestrekt an sonstigen näh bz Kn, m Einl e Medträg	80.93.99↔	Sonstige Exzision am Handgelenk, sonstige
77.09.99↔	Sequestrektomie an and näh bez Kn, oh Gschk, sonstige	81.79↔	Sonstige Rekonstruktion an Hand, Fingern und Handgelenk
77.43.00↔	Knochenbiopsie an Radius und Ulna, n.n.bez.	81.85.31↔	Sonstige Rekonstruktion am Ellbogen, Radiuskopprothese
77.43.20↔	Knochenbiopsie an Radius und Ulna, Offene Knochenbiopsie	81.93.00↔	Naht an Kapsel od Ligament der oberen Extremitäten, n.n.bez.
77.43.99↔	Knochenbiopsie an Radius und Ulna, sonstige	81.93.10↔	Naht des Bandapparates der Klavikula
78.10↔	Anlegen eines Fixateur externe, ohne Angabe der Lokalisation	81.93.20↔	Naht des radioulnaren Ringbandes
78.13.00↔	Anl e Fxt ext an Rd u Uln (inkl. Rp v Fx), n.n.bez.	81.93.21↔	Naht des distalen radioulnaren Bandapparates
78.13.10↔	Geschl Reposition e dist Radfx m Knochfix d Fixat ext	81.93.30↔	Nht an Kaps o Lig d ob Extrem, Handwur und Mitthand
78.13.11↔	Geschl Rep e sonstigen Radfx m Knochfix d Fixat ext	81.93.99↔	Naht an Kapsel o Ligament der oberen Extremitäten, sonst
78.13.12↔	Off Reposition e dist Radfx m Knochfix d Fixat ext	81.96.00↔	Sonstige Rekonstruktion an Gelenken, n.n.bez.
78.13.13↔	Off Rep e sonstigen Radfx m Knochfix d Fixat ext	81.96.20↔	Sonst Rekonstruktion an Gelenken, Handgelenk, n.n.bez.
78.13.20↔	Geschl Reposition e Ulnafraktur m Knochfix d Fixat ext	81.96.21↔	So Reko an Gel, Hdgel, Ref e osteoch Fragm, arthr
78.13.99↔	Anl e Fixat ext an Rad und Ulna (inkl. Rep von Fx), so	81.96.22↔	So Reko an Gel, Hdgel, Ref e osteoch Fragm, offen chir
78.14.00↔	Anl e Fxt ext an Krpl u Mtkrp (inkl. Rp v Fx), n.n.bez.	81.96.25↔	S Rk Gl, Hdgl, Knrpltx u Implnt v ivt hrg Gwklt, arthr
78.14.10↔	Geschl Rp e Fx an Krpl u Mtkrp m Knchfx d Fxt ext	81.96.26↔	S Rk Gl, Hdgl, Knrpltx u Impl v ivt hrg Gwklt, offn chr
78.14.11↔	Off Rp e Fx an Krpl u Mtkrp m Knchfx d Fxt ext	81.96.29↔	Sonst Rekonstruktion an Gelenken, Handgelenk, sonst
78.14.99↔	Anl e Fxt ext an Krpl u Mtkrp (inkl. Rp v Fx), so	81.96.2a↔	So Reko an Gel, Hdgel, Subchondrale Knocheneröf, arthr
78.19.10↔	Geschl Rep e Fx von Phal d Hand m Knochfix d Fixat ext	81.96.2b↔	So Reko an Gel, Hdgel, Subch Knocheneröf, offen chir
78.19.11↔	Off Rep e Fx von Phal d Hand m Knochfix d Fixat ext	81.96.2c↔	S Rk Gl, Hdgl, Sbch Knchnröf m Enbr e azll Impl, arthr
78.19.90↔	Geschl Rep e Fx So bez Kn m Knochfix d Fixat ext	81.96.80↔	Sonstige Rekonstruktion an and näher bez Gel, n.n.bez.
78.19.91↔	Off Rep e Fx sonstiger bez Kn m Knochfix d Fixat ext	81.96.81↔	So Reko an and näh bez Gel, Ref e osteoch Fragm, arthr
78.19.99↔	Al e Fxt ext a and näh bz Kn, auss Gschk (Inkl. Rp v Fx), so	81.96.82↔	S Rk an and näh bz Gl, Rf e osteoch Frgm, offn chr
78.52.00↔	Inn Knochfix ohne Reposition d Fx a Hum, n.n.bez.	81.96.85↔	S Rk and näh bz Gl, Knrpltx u Impl v ivt hrg Gwklt, arthr
78.52.10↔	Revision von Osteosynthesematerial (oh Matwechs) a Hum	81.96.86↔	S Rk and näh bz Gl, Knrpltx u Impl v ivt hrg Gwklt, offn chr
78.52.99↔	Inn Knochfix ohne Reposition d Fx a Hum, sonstige	81.96.89↔	Sonstige Rekonstruktion an and näher bez Gel, sonstige
78.53.00↔	Inn Knochfix oh Rep d Fx an Rad und Ulna, n.n.bez.	81.96.8a↔	So Reko an and näh bez Gel, Subch Knocheneröf, arthr
78.53.10↔	Revision von Osteosynthmat (oh Matwechs) an Radius	81.96.8b↔	S Rk an and näh bz Gl, Sbch Knchnröf, offn chr
78.53.20↔	Revision von Osteosynthmat (oh Matwechs) an Ulna	81.96.8c↔	S Rk and näh bz Gl, Sbch Knchnröf m Enbr e azll Impl, arthr
78.53.99↔	Inn Knochfix oh Rep d Fx an Rad und Ulna, sonstige	81.96.90↔	Sonstige gelrek und gelpf Eingr, n.n.bez.
78.54.00↔	Inn Knchfx oh Rp d Fx an Krpl u Mtkrp, n.n.bez.	81.96.91↔	So gelrek u gelpf Eingr, Nht e Kaps o Kollateralbandes
78.54.10↔	Rev v Osteosynthmat (oh Matwechs) an Karpal u Metakarp	81.96.92↔	So gelrek und gelpf Eingr, Ref a Kapselbapp und Gel
78.54.99↔	Inn Knochfix oh Rep d Fx an Karpal und Metakarp, so	81.96.95↔	S glrk u glpl Engr Implnt e Endprth an Gl d ob Extrm, S
78.60.05↔	Knimplentf, ohne Ang d Lok, Entf e Kn(tel)ersatzes	81.96.96↔	S glrk u glpl Engr, Enbr v Abstdnshltn (z.B. n Entf e Endprth)
78.60.08↔	Entf e int Vrl o Knchntmsprtsystems (mtr / Nmtr), jd Lk	81.96.97↔	S glrk u glpl Engr, Kpl Erstimp/Wchslop Gelep m Kners, Ers bn Gl
78.63.01↔	KIE a Rd u Un Dt, Sb, Zg/C, Pl, Wl/Ky, Mk, Vg, TF, Ft ex, Rf, K	81.96.98↔	Sonstige gelrek und gelpf Eingr, Resektpl a Hdgel
78.63.05↔	Knimplntf an Rd u Uln, Entf e Kn(tel)rstzs an Rd u Uln	81.96.99↔	Sonstige Rekonstruktion an Gelenken, sonstige
78.63.08↔	Knimplentf an Rad und Ulna (prox / Schaft / dist): so	81.96.9b↔	Sonstige gelrek und gelpf Eingr, sonstige gelpf Eingr
78.64.01↔	KIE an Kpl u Mk: Dt, Sb, Zg/C, Pl, Ft ex, Rgf, (Bl)K	81.97.14↔	Revision und Wechsel einer Radiuskopprothese
78.64.05↔	KnImEm an Krpl u Mk, Ef e Kn(tl)rstzs an Krpl u Mk	81.97.15↔	Revision und Wechsel einer Handgelenkendoprothese
78.64.08↔	Knimplentf an Karpal und Metakarp: So Osteosynthmat	81.97.16↔	Revision und Wechsel einer Daumsatgelpf
78.90↔	Einsetz e Knochwachststimul, ohne Ang d Lokalisation	81.97.17↔	Revision und Wechsel e sonstigen Fingergelendprot
78.91↔	Einsetz e Knochwachststimul an Skap, Klav, Rip u Stern	82.03↔	Bursotomie an der Hand
78.94↔	Einsetz e Knochwachststimul an Karpal und Metakarpalia	82.31↔	Bursektomie an der Hand

82.32↔	Exzision einer Handsehne zur Transplantation	83.82.35↔	Tx e osteom o osteofasz Lp, Leist u Genreg u Gesäss
82.34↔	Exzision von Muskel oder Faszie der Hand zur Transplantation	83.82.36↔	Transplantation e osteom o osteofasz Lp, Untere Extrem
82.51↔	Verlängerung einer Sehne der Hand	83.82.39↔	Transplantation e osteom o osteofasz Lp, And Lok
83.43.00↔	Exzision von Muskel oder Faszie zur Transplantation, n.n.bez.	83.82.40↔	Tx e snst Lppntx m mkrvsk Anst aus M o Fsz, Kpf u H
83.43.10↔	Entnahme eines myokutanen Lappens zur Transplantation	83.82.41↔	Tx e snst Lppntx m mkrvsk Anst aus M o Fsz, Schl u Axll
83.43.11↔	Entn e osteom o osteofasz Lp zur Transplantation	83.82.42↔	Tx e snst Lppntx m mkrvsk Anst aus M o Fsz, Ob u Ellb
83.43.12↔	Entn e sonst Lappntx m mikrovas Anst aus M o Fasz	83.82.43↔	Tx e snst Lppntx m mkrvsk Anst aus M o Fsz, Unt
83.43.99↔	Exzision von Muskel oder Faszie zur Transplantation, sonst	83.82.44↔	Tx e so Lppntx m mkrvsk Anst aus M o Fsz, Brw, Bauch u Rücken
83.61.10↔	Naht einer Sehnenscheide, Kopf und Hals	83.82.45↔	Tx e so Lppntx m mkrvsk Anst aus M o Fsz, Leist u Gnrg u Gsäß
83.71.00↔	Sehnenvorverlagerung, n.n.bez.	83.82.46↔	Tx e snst Lppntx m mkrvsk Anst aus M o Fsz, Unt Extrm
83.71.10↔	Sehnenvorverlagerung, Kopf und Hals	83.82.47↔	Tx e snst Lppntx m mkrvsk Anst aus M o Fsz, And Lk
83.71.11↔	Sehnenvorverlagerung, Schulter und Axilla	83.82.99↔	Muskel- oder Faszientransplantation, sonstige
83.71.12↔	Sehnenvorverlagerung, Oberarm und Ellenbogen	84.29.10↔	Sonstige Replantation, Obere Extremität
83.71.13↔	Sehnenvorverlagerung, Unterarm	84.29.20↔	Sonstige Replantation, Untere Extremität
83.71.14↔	Sehnenvorverlagerung, Brustwand, Bauch und Rücken	84.29.99↔	Sonstige Replantation, sonstige
83.71.15↔	Sehnverlängerung, Leisten- und Genitalregion und Gesäss	84.3x.00↔	Revision eines Amputationsstumpfes, n.n.bez.
83.71.16↔	Sehnenvorverlagerung, Untere Extremität	84.3x.10↔	Rev eines Amputationsstumpfes, Schulter- und Oberarmregion
83.71.19↔	Sehnenvorverlagerung, Andere Lokalisation	84.3x.11↔	Revision eines Amputationsstumpfes, Unterarmregion
83.71.99↔	Sehnenvorverlagerung, sonstige	84.3x.12↔	Revision eines Amputationsstumpfes, Handregion
83.75.00↔	Sehnentransfer oder -transplantation, n.n.bez.	84.3x.13↔	Revision eines Amputationsstumpfes, Untere Extremität
83.75.10↔	Sehnentransfer oder -transplantation, Kopf und Hals	84.3x.19↔	Revision eines Amputationsstumpfes, Andere Lokalisation
83.75.11↔	Sehnentransfer oder -transplantation, Schulter und Axilla	84.3x.99↔	Revision eines Amputationsstumpfes, sonstige
83.75.12↔	Sehnentransfer oder -transplantation, Oberarm und Ellenbogen	84.53.00↔	Implnt v int Verlängvrr d Extrm m knt Trkt, n.n.bz.
83.75.13↔	Sehnentransfer oder -transplantation, Unterarm	84.53.10↔	Implant e Ni motor int Verlängerungs oder Kntranspsys
83.75.14↔	Sehnentransfer o Tx, Bruw, Bauch und Rücken	84.53.11↔	Implant e motor int Verlängerungs oder Kntranspsys
83.75.15↔	Sehnentransfer o Tx, Leist und Genreg und Gesäss	84.53.99↔	Implant v int Verlängvorr d Extrem m kinet Trakt, so
83.75.16↔	Sehnentransfer oder -transplantation, Untere Extremität	84.54↔	Implant von So int Verlängerungsvorrichtung d Extrem
83.75.19↔	Sehnentransfer oder -transplantation, Andere Lokalisation	84.71↔	Anlegen einer externen Fixationsvorrichtung, eindimensional
83.75.99↔	Sehnentransfer oder -transplantation, sonstige	84.72↔	Anlegen einer externen Fixationsvorrichtung, Ringsystem
83.76.00↔	Sonstige Sehnentransposition, n.n.bez.	84.73↔	Anlegen einer gemischten Vorrichtung
83.76.10↔	Sonstige Sehnentransposition, Kopf und Hals	84.99.00↔	Sonstige Operationen am Bewegungsapparat, n.n.bez.
83.76.11↔	Sonstige Sehnentransposition, Schulter und Axilla	84.99.10↔	Sonstige Operationen an der Hand
83.76.12↔	Sonstige Sehnentransposition, Oberarm und Ellenbogen	84.99.11↔	Sonstige Operationen b kong Anom d sonstigen ob Extrem
83.76.13↔	Sonstige Sehnentransposition, Unterarm	84.99.12↔	Operationen b and kong Anom d sonstigen unteren Extrem
83.76.14↔	Sonstige Sehnentransposition, Brustwand und Rücken	84.99.13↔	Operationen bei and kongenitalen Anomalien des Fusses
83.76.15↔	So Sehnentransposition, Leist und Genreg und Gesäss	84.99.14↔	Borggreve-Plastik
83.76.16↔	Sonstige Sehnentransposition, Untere Extremität	84.99.20↔	S Op a Bwpp, Implnt, Rv o Wchs e Knchteilstz
83.76.19↔	Sonstige Sehnentransposition, Andere Lokalisation	84.99.99↔	Sonstige Operationen am Bewegungsapparat, sonstige
83.76.99↔	Sonstige Sehnentransposition, sonstige	86.71↔	Harauspräp und Vorbereiten von gestielt oder fr Lappen
83.81.00↔	Sehnentransplantation, n.n.bez.	86.75.10↔	Revision von gestielt o fr Lp o fr Hauttx d Kopfes
83.81.10↔	Sehnentransplantation, Kopf und Hals	86.75.11↔	Revision von gestielt o fr Lp o fr Hauttx d Halses
83.81.11↔	Sehnentransplantation, Schulter und Axilla	86.75.12↔	Rev von gestielt o fr Lp o fr Hauttx von Schult u Oba
83.81.12↔	Sehnentransplantation, Oberarm und Ellenbogen	86.75.13↔	Revision von gestielt o fr Lp o fr Hauttx d Unterarmes
83.81.13↔	Sehnentransplantation, Unterarm	86.75.14↔	Revision von gestielt oder fr Lp oder fr Hauttx d Hand
83.81.14↔	Sehnentransplantation, Brustwand, Bauch und Rücken	86.75.15↔	Rev von gestielt o fr Lp o fr Hauttx d Bruw und Rücken
83.81.15↔	Sehnentransplantation, Leisten- und Genitalregion und Gesäss	86.75.16↔	Revision von gestielt o fr Lp o fr Hauttx d Bauchreg
83.81.16↔	Sehnentransplantation, Untere Extremität	86.75.17↔	Rev von gestielt o fr Lp o fr Hauttx d unteren Extrem
83.81.19↔	Sehnentransplantation, Andere Lokalisation	86.75.19↔	Revision von gestielt o fr Lp o fr Hauttx and Lok
83.81.99↔	Sehnentransplantation, sonstige	86.75.99↔	Revision von gestieltem oder freiem Lappen, sonstige
83.82.10↔	Faszientransplantation, Kopf und Hals	86.83.00↔	Gewebereduktionsplastik, n.n.bez.
83.82.11↔	Faszientransplantation, Schulter und Axilla	86.83.13↔	Gewebereduktionsplastik an Unterarm
83.82.12↔	Faszientransplantation, Oberarm und Ellenbogen	86.83.14↔	Gewebereduktionsplastik an Hand
83.82.13↔	Faszientransplantation, Unterarm	86.83.15↔	Gewebereduktionsplastik an der Bauchregion
83.82.14↔	Faszientransplantation, Brustwand, Bauch und Rücken	86.83.16↔	Gewebereduktionsplastik an d Leist u Genreg o a Gesäß
83.82.15↔	Fasztx, Leisten und Genitalregion und Gesäss	86.83.17↔	Gewebereduktionsplastik an der unteren Extremität
83.82.16↔	Faszientransplantation, Untere Extremität	86.83.19↔	Gewebereduktionsplastik an anderer Lokalisation
83.82.19↔	Faszientransplantation, Andere Lokalisation	86.83.99↔	Gewebereduktionsplastik, sonstige
83.82.20↔	Transplantation e lok M oder Faszlap, Kopf und Ha	86.91↔	Exzision von Haut zur Transplantation
83.82.21↔	Transplantation e lok M o Faszlap, Schult und Axilla	86.94.00↔	Eins o Ers v Plsgnrt e Neurstm, Enzllsys, N spzf ob aufbl, nnbz
83.82.22↔	Transplantation e lok M o Faszlap, Oberarm und Ellb	86.94.10↔	Enstz v Plsgnrt e intrkr Neurstm, Enzllsys, N wiedrauf
83.82.23↔	Transplantation e lok Muskel oder Faszlap, Unterarm	86.94.11↔	Enstz v Plsgnrt e epd Neurstm, Enzllsys, N wiedrauf
83.82.24↔	Tx e lok M o Faszlap, Bruw, Bauch und Rücken	86.94.12↔	Enstz v Plsgnrt e prph Neurstm, Enzllsys, N wiedrauf
83.82.25↔	Tx e lok M o Faszlap, Leist und Genreg und Gesäss	86.94.20↔	Erstz v Plsgnrt e intrkr Neurstm, Enzllsys, N wiedrauf
83.82.26↔	Transplantation e lok M oder Faszlap, Untere Extrem	86.94.21↔	Erstz v Plsgnrt e epd Neurstm, Enzllsys, N wiedrauf
83.82.29↔	Transplantation e lok Muskel oder Faszlap, And Lok	86.94.22↔	Erstz v Plsgnrt e prph Neurstm, Enzllsys, N wiedrauf
83.82.30↔	Transplantation e osteom o osteofasz Lp, Kopf und Ha	86.94.99↔	Eins o Ers v Plsgnrt e Neurstm, Enzllsys, N spzf ob aufbl, so
83.82.31↔	Tx e osteom o osteofasz Lp, Schult und Axilla	86.95.00↔	Eins o Ers v Plsgnrt e Neurstm, Mhrlsys, N spzf ob aufbl, nnbz
83.82.32↔	Transplantation e osteom o osteofasz Lp, Oba und Ellb	86.95.10↔	Enstz v Plsgnrt e intrkr Neurstm, Mhrlsys, N wiedrauf
83.82.33↔	Transplantation e osteom o osteofasz Lp, Unterarm		
83.82.34↔	Tx e osteom o osteofasz Lp, Bruw, Bauch und Rücken		

86.95.11↔	Enstz v Plsgnrt e epd Neurstm, Mhrlsys, N wiedrauf	92.28.04↔	Rdiojdh üb 1,2 bs u 5 GBq I131: Oh Gb rkmb Thyreotr (rhTSH)
86.95.12↔	Enstz v Plsgnrt e prph Neurstm, Mhrlsys, N wiedrauf	92.28.05↔	Rdiojdh üb 1,2 bs u 5 GBq I131: M Gb rkmb Thyreotr (rhTSH)
86.95.20↔	Erstz v Plsgnrt e intrkr Neurstm, Mhrlsys, N wiedrauf	92.28.06↔	Rdiojdh m 5 u mhr GBq I131: Oh Gb rkmb Thyreotr (rhTSH)
86.95.21↔	Erstz v Plsgnrt e epd Neurstm, Mhrlsys, N wiedrauf	92.28.07↔	Rdiojdh m 5 u mhr GBq I131: M Gb rkmb Thyreotr (rhTSH)
86.95.22↔	Erstz v Plsgnrt e prph Neurstm, Mhrlsys, N wiedrauf	92.28.11↔	Therapie mit offenen Radionukliden bei Knochenmetastasen
86.95.99↔	Eins o Ers v Plsgnrt e Neurstm, Mhrlsys, N spzf ob auflb, so	92.28.12↔	Intrvnös plliatv Schmrzth m off Rdion b Knchnmstsn
86.97↔	Enstz o Erstz v auflb Plsgnrt e Neurstm, Enzlsys	92.28.13↔	Radiorezeptorthherapie m DOTA-konjug Somatostatin-Analoga
86.98.00↔	Eins o Erstz v auflb Plsgnrt e Neurstm, Mhrlsys, nnbz	92.28.20↔	Radioimmuntherapie mit 90Y-lbritumomab-Tiuxetan, parenteral
86.98.10↔	Enstz v auflb Plsgnrt e intrkr Neurstm, Mhrlsys	92.28.21↔	Gabe von Jod-131-MIBG (Metajodbenzylguanidin) parenteral
86.98.11↔	Enstz v auflb Plsgnrt e epd Neurstm, Mhrlsys	92.28.31↔	Sel Intravask Radiochemoembolisation m I131Lipiodol
86.98.12↔	Enstz v auflb Plsgnrt e prph Neurstm, Mhrlsys	92.28.32↔	SIRT d Emb v Yttrium90mrkiertn Mkrsphärm
86.98.20↔	Erstz v auflb Plsgnrt e intrkr Neurstm, Mhrlsys	92.28.33↔	Endovaskuläre Brachytherapie mit Rhenium-188
86.98.21↔	Ersetz v auflb Pulsgenerat e epid Neurostim, Mehrelsys	92.29.11↔	Intrst Brchyth m Implnt v entfb Str i e Ebn, nied Dssl
86.98.22↔	Erstz v auflb Plsgnrt e prph Neurstm, Mhrlsys	92.29.12↔	Intrst Brchyth m Impl entfb Str i e Eb, gp Dssl (Plsd ds rt)
86.98.99↔	Enstz o Erstz v auflb Plsgnrt e Neurstm, Mhrlsys, so	92.29.13↔	Intrst Brchyth m Implnt v entfb Str i e Ebn, hh Dssl
92.27.00↔	Imp/Eins radak Elm (Brchyth m umschl Rdion), Körper, S o nnbz	92.29.19↔	Interst Brachyth m Implant von entfb Str i e Ebene, so
92.27.10↔	Imp/Eins radak Elm (Brchyth m umschl Rdion), w Geschl, nnbz	92.29.21↔	Intrst Brchyth m Vmpl v entfb Str i mhr Ebn, nied Dssl
92.27.11↔	Imp o Eins rdioakt Elm (Brchyth m umschl Rdion), intraut	92.29.22↔	Intrst Brchyth m Vmpl entfb Str i mhr Eb, gp Dssl (Plsd ds rt)
92.27.12↔	Imp o Eins rdioakt Elm (Brchyth m umschl Rdion), intrvg	92.29.23↔	Intrst Brchyth m Vmpl v entfb Str i mhr Ebn, hh Dssl
92.27.13↔	Imp/Eins radak Elm (Brchyth m umschl Rdion), intu u intv kmb	92.29.24↔	Brchyth m Impl v entf Strhl i mehr Ebn, hohe Lstg,intop
92.27.21↔	Imp o Eins rdioakt Elm (Brchyth m umschl Rdion), Körper	92.29.29↔	Intrst Brchyth m Vmpl v entfb Str i mhr Ebn, so
92.27.22↔	Imp/Eins radak Elm (Brchyth m umschl Rdion), intrkrvtär	92.29.31↔	Intrst Brchyth m Implnt v prmn Str, bs z 10 Quelln
92.27.23↔	Imp/Eins radak Elm (Brchyth m umschl Rdion), intrlmnl	92.29.32↔	Intrst Brchyth m Implnt v prmn Str, v 10 bs 15 Quelln
92.27.30↔	Imp o Eins rdioakt Elm (Brchyth m umschl Rdion), Gf nnbz	92.29.33↔	Intrst Brchyth m Implnt v prmn Str, v 16 bs 20 Quelln
92.27.31↔	Imp/Eins radak Elm (Brchyth m umschl Rdion), Kmrgfäss	92.29.34↔	Intrst Brchyth m Implnt v prmn Str, v 21 bs 25 Quelln
92.27.39↔	Imp o Eins rdioakt Elm (Brchyth m umschl Rdion), so Gf	92.29.35↔	Intrst Brchyth m Implnt v prmn Str, v 26 bs bs 30 Quelln
92.27.40↔	Impl o Eins rdakti Elem(Brachyth m Radionklid), intraop	92.29.36↔	Intrst Brchyth m Implnt v prmn Str, v 31 bs bs 35 Quelln
92.27.70↔	Radioaktive Moulagen, n.n.bez.	92.29.37↔	Intrst Brchyth m Implnt v prmn Str, v 36 bs bs 40 Quelln
92.27.71↔	Rdioakt Moulgn: Knstr u Appl v obrfl rdioaktvn Moulgn	92.29.38↔	Intrst Brchyth m Implnt v prmn Str, v 41 bs bs 45 Quelln
92.27.72↔	Rdioakt Moulgn: Knstr u Appl v N auf d Körper vrw Appl	92.29.39↔	Intrst Brchyth m Implnt v prmn Str, v 46 bs bs 50 Quelln
92.27.73↔	Radioakt Moulagen: Konstr u Appl v Augenapplikatoren	92.29.3a↔	Intrst Brchyth m Implnt v prmn Str, v 51 bs bs 55 Quelln
92.27.79↔	Radioaktive Moulagen, sonstige	92.29.3b↔	Intrst Brchyth m Implnt v prmn Str, v 56 bs bs 60 Quelln
92.28.00↔	Injektion oder Instillation von Radioisotopen, n.n.bez.	92.29.3c↔	Intrst Brchyth m Implnt v prmn Str, v 61 bs bs 65 Quelln
92.28.01↔	Instillation von offenen Radionukliden in Gelenke	92.29.3d↔	Intrst Brchyth m Implnt v prmn Str, v 66 bs bs 70 Quelln
92.28.02↔	Rdiojdh bs 1,2 GBq I131: Oh Gb v rkmb Thyreotr (rhTSH)	92.29.3e↔	Intrst Brchyth m Implnt v prmn Str, mhr als 70 Quelln
92.28.03↔	Rdiojdh bs 1,2 GBq I131: M Gb v rkmb Thyreotr (rhTSH)		

Prozedur X05-4

79.23↔	Off Rep e Fx an Karpal und Metakarp oh Inn Knochfix	82.11.11↔	Tenotomie der Hand, Finger, perkutan
79.24↔	Offene Reposition e Fingfx ohne innere Knochenfixation	82.11.20↔	Tenotomie der Hand, offen chirurgisch
79.27.00↔	Off Rp e Fx an Trsl u Mttrs oh Inn Knchfx, n.n.bz.	82.11.99↔	Tenotomie der Hand, sonstige
79.27.10↔	Off Rep e Talus und Kalkaneusfraktur oh Inn Knochfix	82.12↔	Fasziotomie der Hand
79.27.11↔	Off Rep e einf Fx So Tarsal u Metatars oh Inn Knochfix	82.19.00↔	Sonst Durchtrennung von Weichteilen der Hand, n.n.bez.
79.27.12↔	Off Rp e Mhrfrgmfx S Trsl u Mttrs oh Inn Knchfx	82.19.10↔	So Durchtr v Weichteilen d Hand, Durchtr v Mn d Hand
79.27.99↔	Off Rep e Fx an Tarsal u Metatars oh Inn Knochfix, so	82.19.99↔	Sonst Durchtrennung von Weichteilen der Hand, sonst
79.29.00↔	Off Rep e Fx and bez Kn oh Inn Knochfix, n.n.bez.	82.21↔	Exzision einer Läsion an einer Sehnscheide der Hand
79.29.99↔	Off Rep e Fx and bez Kn oh Inn Knochfix, sonstige	82.22↔	Exzision einer Läsion an einem Handmuskel
79.33.00↔	Off Rp e Fx an Krpl u Mtkrp m inn Knchfx, n.n.bz.	82.29↔	Exzision einer anderen Läsion an den Weichteilen der Hand
79.33.10↔	Off Rp e Fx an Krpl u Mtkrp m inn Knchfx d (Blount)Klm	82.35.00↔	Sonstige Fasziektomie der Hand, n.n.bez.
79.33.19↔	Off Rep e Fx an Karpal und Metakarp m So inn Knochfix	82.35.10↔	Fasziektomie der Hohlhand
79.33.99↔	Off Rep e Fx an Karpal und Metakarp m inn Knochfix, so	82.35.11↔	Fasziektomie der Hand und Finger mit Neurolyse
79.34↔	Offene Reposition e Fingfx mit innerer Knochenfixation	82.35.12↔	Faszieekt d Hand und Fing m Neurolyse und Arteriolyse
80.84.00↔	So Lok Exz o Destr e Gelläs an Hand und Fing, n.n.bez.	82.35.13↔	Fasziektomie der Hand und Finger mit Arthrolyse
80.84.10↔	Debridement an Gelenken der Handwurzel	82.35.99↔	Sonstige Fasziektomie der Hand, sonstige
80.84.20↔	Debridement an sonstigen Gelenken der Hand und Finger	82.41↔	Naht an einer Sehnscheide der Hand
80.84.99↔	So Lok Exz o Destr e Gelläs an Hand und Fing, so	82.42↔	Sekundäre Naht an einer Beugesehne der Hand
81.93.00↔	Naht an Kapsel od Ligament der oberen Extremitäten, n.n.bez.	82.43↔	Sekundäre Naht an einer anderen Sehne der Hand
81.93.10↔	Naht des Bandapparates der Klavikula	82.44↔	Sonstige Naht an einer Beugesehne der Hand
81.93.20↔	Naht des radioulnaren Ringbandes	82.45↔	Sonstige Naht an einer anderen Sehne der Hand
81.93.21↔	Naht des distalen radioulnaren Bandapparates	82.46.00↔	Naht an Muskel oder Faszie der Hand, n.n.bez.
81.93.30↔	Nht an Kaps o Lig d ob Extrem, Handwur und Mitthand	82.46.10↔	Naht an einer Faszie der Hand
81.93.99↔	Naht an Kapsel o Ligament der oberen Extremitäten, sonst	82.46.20↔	Naht an einem Muskel der Hand
82.02↔	Myotomie an der Hand	82.46.99↔	Naht an Muskel oder Faszie der Hand, sonstige
82.04↔	Inzision und Drainage von Palmar- oder Thenarraum	82.51↔	Verlängerung einer Sehne der Hand
82.09.00↔	Sonstige Inzision an den Weichteilen der Hand, n.n.bez.	82.52↔	Verkürzung einer Sehne der Hand
82.09.10↔	S Inzs an D Weicht d Hnd, Shnnfchsplntg an d Hnd	82.53↔	Reinsertion einer Sehne der Hand
82.09.99↔	Sonstige Inzision an den Weichteilen der Hand, sonstige	82.54↔	Reinsertion eines Muskels der Hand
82.11.00↔	Tenotomie der Hand, n.n.bez.	82.55↔	Sonstige Längenänderung an Muskel oder Sehne der Hand
82.11.10↔	Tenotomie der Hand, Handgelenk, perkutan	82.56↔	Sonstr Transfer oder Transplantation einer Sehne der Hand

82.57.00↔	Sonstige Transposition einer Sehne der Hand, n.n.bez.	82.72.99↔	Plast Op an d Hand m M o FaszTransplantat, sonstiges
82.57.10↔	So Transp e Sehn d Hand, Transp e Beugesehne d Hand	82.79↔	Plastische Op an d Hand m and Transplantat o Implant
82.57.99↔	Sonstige Transposition einer Sehne der Hand, sonstige	82.85↔	Sonstige Tenodese an der Hand
82.58↔	Sonstr Transfer oder Transplantation eines Handmuskels	82.86.00↔	Sonstige Tenoplastik an der Hand, n.n.bez.
82.59↔	Sonstige Transposition eines Handmuskels	82.86.10↔	Tenoplastik von Beugesehen der Hand
82.71↔	Rekonstruktion eines Ringbandes	82.86.11↔	Schaffung eines Transplantlagers für Sehnen an der Hand
82.72.00↔	Plast Op an d Hand m M o FaszTransplantat, n.n.bez.	82.86.12↔	Revision (ohne Wechsel) e Sehnenimplantates an d Hand
82.72.10↔	Plastische Op m M o FaszTransplantat an e Fing	82.86.13↔	Wechsel eines Sehnenimplantates an der Hand
82.72.11↔	Plast Op m M o FaszTransplantat an sonst Teil d Hand	82.86.99↔	Sonstige Tenoplastik an der Hand, sonstige

ADRG X06**Andere Eingriffe bei anderen Verletzungen**

Mindestens eine Prozedur in Tabelle X06-1

DRG X06A**Andere Eingriffe bei anderen Verletzungen mit äusserst schweren CC**

PCCL > 3

DRG X06B**Andere Eingriffe bei anderen Verletzungen mit schweren CC oder mit komplexem Eingriff**

PCCL > 2 oder Komplexe OR-Prozeduren oder Prozedur in Tabelle X06-2

DRG X06C**Andere Eingriffe bei anderen Verletzungen****Prozedur X06-1**

00.50.00↔	Implnt e Rsynchrhrzsm oh Ang v Df, kompl Syst [CRTP], nbz	01.23.21↔	Rekrant m Entf von allopl Mat o Medträg aus d Epidraum
00.50.10↔	Implnt Rsynchrtrtm oh Abgbn v Df m d Mögl d Fmüb(CRTP)	01.23.29↔	Rekraniotomie mit Entfernen von sonstigen Material
00.50.51↔	Implant e Synchsyst, linksvent Pacing, Zweikammersystem	01.23.99↔	Rekraniotomie, sonstige
00.50.52↔	Implant e Synchsyst, linksvent Pacing, Dreikreis	01.24.00↔	Sonstige Kraniotomie, n.n.bez.
00.50.99↔	Implnt e Rsynchrhrzsm oh Ang v Df, kompl Syst [CRTP], S	01.24.10↔	Sonstige Kraniotomie mit Dekompression
00.51.00↔	Implant e Resynchrdefibr, kompl Syst [CRTD], n.n.bez.	01.24.11↔	Sonst Kraniotomie zur Entleerung e epiduralen Hämatoms
00.51.10↔	Implnt e Rsynchrstionsdfbrllrs m d Mögl d Fmüb(CRTD)	01.24.12↔	Sonstige Kraniotomie zur Entleerung eines epid Empyems
00.51.99↔	Implant e Resynchrdefibr, kompl System [CRTD], So	01.24.13↔	S Krniot, Enl v allpl Mt o Mdträg i d Schädlkn o Epidraum
00.53.00↔	Implnt o Erstz nr d Plsgnr e Rsynchrhrzschrm [CRTP], nbz	01.24.14↔	S Krniot, Entf v allpl Mtrialdr Mdträg aus Schädlkn o Epidraum
00.53.11↔	Systemumstellung b ResynchrHerzschrm [CRTP]	01.24.15↔	Sonstige Kraniot, Entf e Fk aus Schädelkn o Epidraum
00.53.99↔	Implnt o Erstz nr d Plsgnr e Rsynchrhrzschrm [CRTP], S	01.24.16↔	So Kraniot, So Drain epid Flüssigk o aus sonst Gründen
00.54.00↔	Implnt o Erstz nr d Plsgnr e Rsynchrdfbr [CRTD], nbz	01.24.20↔	Kraniotomie der Kalotte als Zugang, n.n.bez.
00.54.10↔	Implant nur d Pulsgener e Resynchrdefibr [CRTD]	01.24.21↔	Bohrlochtrepanation der Kalotte als Zugang
00.54.11↔	Systemumstellung bei Resynchronisationsdefibrillator [CRT-D]	01.24.22↔	Streotktsch geführt Schädlröfnng übr d Klitt als Zg
00.54.12↔	Ersetz nur d Pulsgener e Resynchrdefibr [CRTD]	01.24.29↔	Kraniotomie der Kalotte als Zugang, sonstige
00.54.99↔	Implnt o Erstz nr d Plsgnr e Rsynchrdfbr [CRTD], S	01.24.30↔	Zugang durch die Schädelbasis, n.n.bez.
00.55.00↔	Enstz v prph Gfstnt(s) m MdFreistzng, n.n.bz.	01.24.31↔	Zugang durch die Schädelbasis, transoral
00.55.11↔	Eins v prph Gfstnt m MdFreistzng, drug el übl Stnt>10cm	01.24.32↔	Zugang d d Schädelb, transor m Spal d weichen Gaumens
00.55.99↔	Einsetz von periph Gefstent(s) m MedFreisetzung, So	01.24.33↔	Zg d d Schädlb, trmsr m Spl d weichn u hrtn Gaumns
00.63↔	Perkutanes Einsetzen von Stent(s) an A. carotis	01.24.34↔	Zugang durch die Schädelbasis, transsphenoidal
00.64↔	Prkt Enstz v Stnt(s) an snst präzibr (xtrk) A	01.24.35↔	Zugang durch die Schädelbasis, transethmoidal
00.65.00↔	Prkt Enstz v snst(n) intrkr vsk Stnt(s), n.n.bz.	01.24.36↔	Zugang durch die Schädelbasis, transmastoidal
00.65.11↔	Prkt trnslmnl Enstz v intrkr vsk Mkrstnts	01.24.37↔	Zugang durch die Schädelbasis, translabyrinthär
00.65.99↔	Perkut Einsetz v sonst(n) intrakr vask Stent(s), So	01.24.38↔	Zugang durch die Schädelbasis, transpyramidal
00.67.00↔	Perkutanes Einsetzen von zentralen Gefässstent(s), n.n.bez.	01.24.39↔	Zugang durch die Schädelbasis, sonstige
00.67.10↔	Perkutanes Einsetzen von Gefässstent(s) in die V. cava	01.24.3a↔	Zugang durch die Schädelbasis, transkondylär
00.67.20↔	Perkutanes Einsetzen von Gefässstent(s) in die V. porta	01.24.3b↔	Zugang durch die Schädelbasis, transorbital
00.67.99↔	Perkutanes Einsetzen von zentralen Gefässstent(s), sonst	01.24.3c↔	Zugang durch die Schädelbasis, mit Le-Fort-I-Osteotomie
01.12.00↔	Offene Biopsie an den Hirnhäuten, n.n.bez.	01.24.99↔	Sonstige Kraniotomie, sonstige
01.12.10↔	Stereotaktische offene Biopsie an den Hirnhäuten	01.25.00↔	Sonstige Kraniektomie, n.n.bez.
01.12.99↔	Offene Biopsie an den Hirnhäuten, sonstige	01.25.10↔	Sonstige Kraniektomie mit Dekompression
01.14.00↔	Offene Biopsie am Gehirn, n.n.bez.	01.25.11↔	Sonst Kraniektomie zur Entleerung e epiduralen Hämatoms
01.14.10↔	Stereotaktische offene Biopsie am Gehirn	01.25.12↔	Sonst Kraniektomie zur Entleerung e epiduralen Empyems
01.14.99↔	Offene Biopsie am Gehirn, sonstige	01.25.13↔	So Kraniekt zur Entf e Fk aus Schädelkn o Epidraum
01.15↔	Biopsie am Schädel	01.25.14↔	S Krniect m Enl v allpl Mt o Mdträg i D Schädlkn o Epidraum
01.21↔	Inzision und Drainage an den kranialen Sinus	01.25.19↔	So Kraniect z Drain epid Flüssigk o aus sonst Gründen
01.22↔	Entf d Elektrod(n) e intrakraniellen Neurostimulators	01.25.20↔	Sonstige Kraniect, Rekraniektomie mit Einbr e Drain
01.23.00↔	Rekraniotomie, n.n.bez.	01.25.21↔	S Krniect, Rkrect z Entf v alpl Mt o Mdtr a d Schädlkn o Epidr
01.23.10↔	Rekraniotomie mit Einbringen einer Drainage	01.25.99↔	Sonstige Kraniektomie, sonstige
01.23.20↔	Rekrant m Entf v allopl Mat o Medträg aus d Schädelkn	01.31.00↔	Inzision an den Hirnhäuten, n.n.bez.

01.31.10↔	Inzis an D Hirnh zur Entl e subduralen Hämat (Hygroms)	02.12.10↔	Sonst Rekonstruktion an den Hirnhäuten ohne Kranioplastik
01.31.11↔	Inzision an D Hirnhäuten zur Entl e subduralen Empyems	02.12.20↔	Sonst Rekonstruktion an den Hirnhäuten mit Kranioplastik
01.31.20↔	Inzs an D Hrnh z Drain v sbd u sbchrnoidlr Flüssgk	02.12.21↔	Sonst Duraplastik mit Kranioplastik an der Konvexität
01.31.99↔	Inzision an den Hirnhäuten, sonstige	02.12.22↔	So Durapl m Kranioplastik a kranozierikalen Übergang
01.32.00↔	Lobotomie und Traktotomie, n.n.bez.	02.12.99↔	Sonstige Rekonstruktion an den Hirnhäuten, sonstige
01.32.10↔	Lobotomie und Traktotomie, Zingulotomie	02.13↔	Ligatur eines Gefässes der Hirnhäute
01.32.11↔	Lobotomie und Traktotomie, Subpiale Transsektion	02.14↔	Exzision am Plexus chorioideus
01.32.12↔	Lobotomie und Traktotomie, Multiple Lobotomien	02.2↔	Ventrikulostomie
01.32.20↔	Lobotomie u Traktotomie, Stereot Untbr v Bahnsystemen	02.31↔	Ventrikelshunt zu Strukturen in Kopf und Hals
01.32.99↔	Lobotomie und Traktotomie, sonstige	02.32↔	Ventrikelshunt zum Kreislaufsystem
01.39.00↔	Sonstige Inzision am Gehirn, n.n.bez.	02.33↔	Ventrikelshunt zur Thoraxhöhle
01.39.10↔	Sonstige Inzision a Hirn zur Entl e intrazer Hämat	02.34↔	Ventrikelshunt zu Bauchhöhle und Bauchorganen
01.39.11↔	Sonstige Inzision a Hirn zur Entl e intrazer Abszesses	02.35↔	Ventrikelshunt zum Harnwegssystem
01.39.19↔	So Inzis a Gehir, Entl v So intrazerebraler Flüssigk	02.39↔	Sonst Operationen zum Einrichten einer Ventrikeldrainage
01.39.20↔	So Inzis a Hirn, Stereotaktische Entl e intrakr Hämat	02.41.00↔	Spülung und Exploration eines Ventrikelshunts, n.n.bez.
01.39.21↔	So Inzis a Hirn, Stereot Entl e intrakr Abszesses	02.41.10↔	Spülung u Exploration eines Ventrikelshunts, zentraler Teil
01.39.29↔	So Inzs a Hirn, Streeot Entl so intrkriellr Flüssgk	02.41.20↔	Spülung u Exploration eines Ventrikelshunts, peripherer Teil
01.39.30↔	Sonstige Inzision a Gehirn, Entf e intrazerebralen Fk	02.41.99↔	Spülung und Exploration eines Ventrikelshunts, sonstige
01.39.40↔	Anl e ext Drain a Liqusys (z.B. ventr, zist, subd)	02.42.00↔	Ersetzen eines Ventrikelshunts, n.n.bez.
01.39.41↔	Anl e Reserv a Liqusys (z.B. ventr, zisternal, subd)	02.42.10↔	Ersetzen eines Ventrikelshunts, zentraler Teil
01.39.42↔	Entf e Reserv a Liqusys (z.B. ventr, zisternal, subd)	02.42.20↔	Ersetzen eines Ventrikelshunts, peripherer Teil
01.39.50↔	Entfernung eines intrakraniellen Implantates	02.42.99↔	Ersetzen eines Ventrikelshunts, sonstige
01.39.99↔	Sonstige Inzision am Gehirn, sonstige	02.43↔	Entfernen eines Ventrikelshunts
01.41↔	Operationen am Thalamus	02.91↔	Lösung von kortikalen Adhäsionen
01.42↔	Operationen am Globus pallidum	02.92↔	Plastische Rekonstruktion am Gehirn
01.51.00↔	Exz von Läsion oder Gewebe an d Hirnhäuten, n.n.bez.	02.93.00↔	Implnt o Erstz d Elktrd(n) e intrkr Neurstm, n.n.bz.
01.51.10↔	Exz v Tmr an d Hrnh m Präprtion v infiltriertm Nchbr	02.93.10↔	Implant o Ersetz v temp Mikroel z monolok Abl u Stimul
01.51.99↔	Exzision von Läsion oder Gewebe an den Hirnhäuten, sonst	02.93.11↔	Implnt o Erstz v tmp Mikroel z mlitk Abl u Stml
01.52.00↔	Hemisphärektomie, n.n.bez.	02.93.20↔	Implnt o Erstz v prmn Mikroel z mnlk Abl u Stml
01.52.10↔	Hemisphärektomie, hirneigenes intrazerebrales Tumorgewebe	02.93.21↔	Implnt o Erstz v prmn Mikroel z mlitk Abl u Stml
01.52.11↔	Hemisphärektomie, nicht hirneigenes intrazerebr Tumorgewebe	02.93.99↔	Implant o Ersetz d Elektrod(n) e intrakr Neurostim, So
01.52.99↔	Hemisphärektomie, sonstige	02.96↔	Einsetzen einer sphenoidalen Elektrode
01.53.00↔	Lobektomie am Gehirn, n.n.bez.	02.99.10↔	Stereotaktische Eingriffe am Liquorsystem
01.53.10↔	Lobektomie am Gehirn, hirneigenes intrazerebral Tumorgewebe	02.99.11↔	Streot Implnt u Explntion v rdioaktvm Mt als slbst Engr
01.53.11↔	Lobekt a Hirn, Ni hirneigenes intrazerebrales Tumor	02.99.12↔	Stereot Implant von Gew an Schädel, Hirn und Hirnh
01.53.99↔	Lobektomie am Gehirn, sonstige	02.99.13↔	Stereotaktische Instill von Med als selbst Eingr
01.59.00↔	Sonstige Exz o Destr von Läs o Gew a Hirn, n.n.bez.	02.99.14↔	Streot Implnt, Rv o Wchs v intrkr Kth z intrv Infs
01.59.10↔	Sonstige Exz von hirneig intrazer Tumor a Hirn	02.99.20↔	Umwdl e Lquorshnts (Hrnwssrbleitng) i e Mhrfchbleitng
01.59.11↔	Sonstige Exz von Ni hirneig intrazer Tumor a Hirn	02.99.29↔	Sonstige Revision und Entfernung von Liquorableitungen
01.59.12↔	So Exz von Läs o Gew a Hirn, Debr e Kontusion a Hirn	02.99.30↔	Implantation oder Wechsel einer intrakraniellen Messsonde
01.59.19↔	Sonst Exzision von Läsion oder Gewebe am Gehirn, sonst	02.99.31↔	Revision (ohne Wechsel) einer intrakraniellen Messsonde
01.59.20↔	Sonstige Destr von hirneig intrazer Tumor a Hirn	02.99.40↔	Implantation oder Wechsel einer Neuroprothese
01.59.21↔	Sonstige Destr von Ni hirneig intrazer Tumor a Hirn	02.99.41↔	Revision (ohne Wechsel) einer Neuroprothese
01.59.29↔	Sonst Destruktion von Läsion o Gewebe am Gehirn, sonst	02.99.50↔	Implant u Entf e KathBallonSyst z intrazer Brachythy
01.59.99↔	Sonstige Exz o Destr von Läs o Gew a Hirn, sonstige	02.99.70↔	Rv (o Erstz) d Elktrd e intrkr Neurstm, n.n.bz.
01.6x.10↔	Exzision und Destruktion von Tumorgewebe an Schädelbasis	02.99.71↔	Rv(o Ers)d Elktrd intrkr Neurstm,streotktsch,perm Enzllsyst z Dst
01.6x.11↔	Exzision und Destruktion von Tumorgewebe an d Kalotte	02.99.72↔	Rv(o Ers)d Elktrd intrkr Neurstm,streotktsch,perm Mhrlsyst z Dst
01.6x.20↔	Exz und Destr vom sonst erkrankten Gew an d Schädelb	02.99.79↔	Rev (oh Ersetz) d Elektrod e intrakr Neurostim, So
01.6x.21↔	Exz und Destr von sonst erkrankten Gew an d Kalotte	02.99.90↔	Sonstige stereotaktische Op an Schädel, Hirn und Hirnh
01.6x.22↔	Exz u Dstr v snst erkrkn Gw an d Klitt m Hrnh	03.01.10↔	Entfernen eines Fremdkörpers vom Spinalkanal, epidural
02.01↔	Eröffnen einer Schädelnaht	03.01.99↔	Entfernen eines Fremdkörpers vom Spinalkanal, sonstige
02.02↔	Elevation von Frakturfragmenten vom Schädel	03.02↔	Relaminektomie
02.03↔	Bildung eines Schädelknochenlappens	03.09.00↔	Sonst Exploration und Dekompression am Spinalkanal, n.n.b
02.04.00↔	Knochen transplantation an den Schädel, n.n.bez.	03.09.14↔	Zugang zur Hws (d Laminot o Hemilekt), dors, 1 Segment
02.04.10↔	Knochen transplantation an den Schädel, Schädeldach	03.09.15↔	Zugang zur Hws (d Laminot o Hemilekt), dors, 2 Seg
02.04.99↔	Knochen transplantation an den Schädel, sonstige	03.09.16↔	Zug z Hws (d Laminot o Hemilekt), dors, 3 u mehr Seg
02.05.00↔	Einsetzen einer Schädelknochenplatte, n.n.bez.	03.09.24↔	Zugang zur Bws (d Laminot o Hemilekt), dors, 1 Segment
02.05.10↔	Eins CADImp an Hrnsch oh Bt d Gsschäd,Enf Df	03.09.25↔	Zugang zur Bws (d Laminot o Hemilekt), dors, 2 Seg
02.05.11↔	Eins CADImp an Hrnsch oh Bt d Gsschäd,grfr o kmppl Df	03.09.26↔	Zug z Bws (d Laminot o Hemilekt), dors, 3 u mehr Seg
02.05.20↔	Eins CADImp an Hrnsch m Bt v Orb,Tmpreg o fr Sn(bs 2 Rg)	03.09.34↔	Zg z Lndwrbs (d Lmnt o Flvktmie), drs, 1 Sgm
02.05.30↔	Eins CADImp an Hrnsch m Bt mit Rg d Gsschäd(b3Rg)	03.09.35↔	Zug z Lndwirbs (d Laminot o Flavektomie), dors, 2 Seg
02.05.99↔	Einsetzen einer Schädelknochenplatte, sonstige	03.09.36↔	Zg z Lndwrbs (d Lmnt o Flvktmie), drs, 3 u mhr Sg
02.06.00↔	Sonstige Osteoplastik am Schädel, n.n.bez.	03.09.41↔	Inzision d Spinalkanals zur Drain epid Flüssigkeit
02.06.10↔	Frontoorbitale Kranioplastik zur Verlagerung	03.09.43↔	Inzis von Rm und Rückenmh zur Drain von subd Flüssigk
02.06.20↔	Rk d Hrnsch oh Bt d Gsschäd, m einf Implnt (Knmnt)	03.09.44↔	Inzis von Rm und Rückenmh zur Drain e intramed Hämat
02.06.30↔	Reko v Hirn u Gesschäd, m einf Implant (Knzement) o Tx	03.09.45↔	Inzs v Rm u Rückenmh z Drain e intmdllär Abszsss
02.06.99↔	Sonst Osteoplastik am Schädel (Kranioplastik), sonst	03.09.49↔	Inzis d Spinalkanals, Rm und Rmnhät, sonstige
02.07↔	Entfernen einer Schädelknochenplatte	03.09.91↔	Sonstige Dekompression des Spinalkanals
02.11↔	Einfache Naht an der Dura mater des Gehirns	03.09.99↔	Sonst Exploration und Dekompression am Spinalkanal, so
02.12.00↔	Sonstige Rekonstruktion an den Hirnhäuten, n.n.bez.	03.1↔	Durchtrennung einer intraspinalen Nervenwurzel

03.21↔	Perkutane Chordotomie	04.11.00↔	Gschl [Prkt] [Nd] Biops an kran o prph N o Gangl, n.n.bez.
03.29↔	Sonstige Chordotomie	04.11.10↔	Geschl [perkutane] [Nadel] Biops an intrakr Hirnner
03.4x.10↔	Exz o Destr von Tumor an Rückenmark (intramedullär)	04.11.20↔	Geschl [perkutane] [Nadel] Biops an extrk Hirnnerven
03.4x.11↔	Exz o Destr von Tumor an Rückenmarkshäuten und Kn	04.12.00↔	Offene Biops an kran o peripherem N o Gangl, n.n.bez.
03.4x.12↔	Exz o Destr v Tumor an intraspinalen Nervwurzel u Ggl	04.12.10↔	Offene Biopsie an intrakraniellen Hirnnerven
03.4x.19↔	Exz o Destr von Tumor an Rm o Rmhaut, sonstige	04.12.20↔	Offene Biopsie an extrakraniellen Hirnnerven
03.4x.20↔	Exz o Destr e sonstigen Läs an Rm (intramedullär)	04.12.30↔	Offene Biopsie am Plexus brachialis
03.4x.21↔	Exz oder Destr e sonstigen Läsion an Rückenmarkshäuten	04.12.31↔	Offene Biopsie an Nerven der Schulter
03.4x.22↔	Exz o Dstr e snst Läs an intrspnl Nrvwrz u Ggl	04.12.32↔	Offene Biopsie an Nerven des Armes und der Hand
03.4x.29↔	Exz o Destr e sonstigen Läs an Rm o Rmhaut, sonstige	04.12.33↔	Offene Biopsie an Nerven des Rumpfes
03.4x.99↔	Exz o Destr e Läs an Rm o Rückenmarkshäuten, sonstige	04.12.34↔	Offene Biopsie an Nerven des Plexus lumbosacralis
03.53.11↔	Geschl Reposition e Wirbelfraktur mit externer Fix	04.12.35↔	Offene Biopsie an Nerven der unteren Extremität
03.53.20↔	Offene Reposition einer Wirbelfraktur	04.12.99↔	Offene Biops an kran o peripherem N o Gangl, sonstige
03.59.10↔	S Plst Rk u Op an Strkt d Spnlkn, Vrschl e Diastmtmylie	04.2x.00↔	Destr von kran und peripheren Nerven und Ggl, n.n.bez.
03.59.11↔	S Plst Rk u Op an Strkt d Spnlkn, Drchtr e Flm trmnl	04.2x.10↔	Destruktion von intrakraniellen Hirnnerven und Ganglien
03.59.12↔	S Plst Rk u Op an Strkt d Spnlkn, Vrschl e spn Fstl	04.2x.20↔	Destruktion von extrakraniellen Hirnnerven
03.59.13↔	S Plst Rk u Op an Strkt d Spnlkn, Spnl Drpl	04.2x.30↔	Destruktion des Plexus brachialis
03.59.99↔	So Plast Reko und Op an Strukturen d Spinalkanals, so	04.2x.31↔	Destruktion von Nerven der Schulter
03.6↔	Lösung von Adhäsionen an Rückenmark und Nervenwurzeln	04.2x.32↔	Destruktion von Nerven des Armes und der Hand
03.79↔	Sonstiger Shunt am Spinalkanal	04.2x.33↔	Destruktion von Nerven des Rumpfes und Plexus lumbosacralis
03.93.10↔	Implnt,Erstz d Elktrd tmp epd Neurstm,Enzlsys,Tstsm	04.2x.34↔	Destruktion von Nerven des Beines und des Fußes
03.93.11↔	Implnt,Erstz d Elktrd tmp epd Neurstm,Mhrlsys,Tstsm	04.2x.39↔	Destruktion von sonstn peripheren Nerven oder Ganglien
03.93.20↔	Imp,Ers d Elktrd prmn epd Neurstm,Enzlsys,Dst,prk	04.2x.99↔	Destr von kran und peripheren Nerven und Ggl, sonstige
03.93.21↔	Imp,Ers d Elktrd prmn epd Neurstm,Mhrlsys,Dst,prk	04.3x.00↔	Naht an kranialen oder peripheren Nerven, n.n.bez.
03.93.22↔	Imp,Ers d Elktrd prmn epd Neurstm,Enzlsys,Dst,offn chr	04.3x.10↔	Epineurale Naht von extrakraniellen Hirnnerven, primär
03.93.23↔	Imp,Ers d Elktrd prmn epd Neurstm,Mhrlsys,Dst,offn chr	04.3x.11↔	Epineurale Naht des Plexus brachialis, primär
03.93.30↔	Implant o Ersetz e subd Elektrod zur Vorderwstim	04.3x.12↔	Epineurale Naht von Nerven der Schulter, primär
03.93.99↔	Implant o Ersetz d Elektrod(n) e spin Neurostim, so	04.3x.13↔	Epineurale Naht von Nerven am Arm, primär
03.97↔	Revision eines Shunts an den Rückenmarkshäuten	04.3x.14↔	Epineurale Naht von Nerven der Hand, primär
03.98↔	Entfernen eines Shunts von den Rückenmarkshäuten	04.3x.15↔	Epineurale Naht von Nerven des Rumpfes, primär
04.02↔	Durchtrennung des N. trigeminus	04.3x.16↔	Epn Nht v Nn d Beins(nkl. Plxs Imbsc,Leist,Bcknb),pr
04.03.00↔	Durchtr o Quetsch (Crushing) von and kran u periph Nn	04.3x.17↔	Epineurale Naht von Nerven des Fußes, primär
04.03.10↔	Durchtr o Quetsch (Crushing) d N. vestibulocochlearis	04.3x.19↔	Epin Nht von sonstigen kran o peripheren Nn, primär
04.03.11↔	Drchtr o Quetsch(Crshng)v intrkr Anteiln v snst Hrnnr u Ggl	04.3x.20↔	Epineurale Naht von extrakraniellen Hirnnerven, sekundär
04.03.20↔	Durchtr o Quetschen (Crushing) von extrk Hirnnerven	04.3x.21↔	Epineurale Naht des Plexus brachialis, sekundär
04.03.30↔	Durchtrennung od Quetschen (Crushing) des Plexus brachialis	04.3x.22↔	Epineurale Naht von Nerven der Schulter, sekundär
04.03.31↔	Durchtrennung od Quetschen (Crushing) v Nerven der Schulter	04.3x.23↔	Epineurale Naht von Nerven am Arm, sekundär
04.03.32↔	Durchtr o Quetsch (Crushing) von Nn d Armes und d Hand	04.3x.24↔	Epineurale Naht von Nerven an der Hand, sekundär
04.03.33↔	Drchtr o Quetsch (Crshng) v Nn d Rmpfs u d unt Extre	04.3x.25↔	Epineurale Naht von Nerven des Rumpfes, sekundär
04.03.99↔	Drchtr o Quetsch (Crshng) v and kran u prph Nn, S	04.3x.26↔	Epn Nht v Nn d Beins(nkl. Plxs Imbsc,Leist,Bcknb),sk
04.04.00↔	Sonst Inzision an kranialen und peripheren Nerven, n.n.bez.	04.3x.27↔	Epineurale Naht von Nerven des Fußes, sekundär
04.04.10↔	Sonstige Inzision am N. vestibulocochlearis	04.3x.29↔	Epin Nht von sonstigen kran und periph Nn, sekundär
04.04.11↔	So Inzis an intrakr Anteiln von sonst Hirnner und Ggl	04.3x.30↔	Interfaszikuläre Naht von extrakraniellen Hirnnerven, primär
04.04.20↔	Sonstige Inzision an extrakraniellen Hirnnerven	04.3x.31↔	Interfaszikuläre Naht des Plexus brachialis, primär
04.04.30↔	Sonstige Inzision am Plexus brachialis	04.3x.32↔	Interfaszikuläre Naht von Nerven der Schulter, primär
04.04.31↔	Sonstige Inzision an Nerven der Schulter	04.3x.33↔	Interfaszikuläre Naht von Nerven am Arm, primär
04.04.32↔	Sonstige Inzision an Nerven des Armes und der Hand	04.3x.34↔	Interfaszikuläre Naht von Nerven an der Hand, primär
04.04.33↔	Sonstige Inzis an Nn d Rumpfes und d unteren Extrem	04.3x.35↔	Interfaszikuläre Naht von Nerven des Rumpfes, primär
04.04.99↔	Sonstige Inzis an kran und peripheren Nn, sonstige	04.3x.36↔	Intrfsz Nht v Nn d Beins(nkl. Plxs Imbsc,Leist,Bcknb),pr
04.05.00↔	Exzision (und Destruktion) des Ganglion Gasseri, n.n.bez.	04.3x.37↔	Interfaszikuläre Naht von Nerven des Fußes, primär
04.05.10↔	Exzision des Ganglion Gasseri	04.3x.39↔	Interfsz Nht von sonstigen kran und periph Nn, primär
04.05.20↔	Destruktion des Ganglion Gasseri	04.3x.40↔	Interfaszikuläre Naht von extrakraniellen Hirnnerven, sekua
04.05.99↔	Exzision (und Destruktion) des Ganglion Gasseri, sonst	04.3x.41↔	Interfaszikuläre Naht des Plexus brachialis, sekundär
04.06.00↔	Sonstige Exz von kran oder peripheren Ggl, n.n.bez.	04.3x.42↔	Interfaszikuläre Naht von Nerven der Schulter, sekundär
04.06.10↔	Exzision von intrakraniellen Ganglien	04.3x.43↔	Interfaszikuläre Naht von Nerven am Arm, sekundär
04.06.20↔	Exzision von sonstigen peripheren Ganglien	04.3x.44↔	Interfaszikuläre Naht von Nerven an der Hand, sekundär
04.06.99↔	Sonstige Exz von kran oder peripheren Ggl, sonstige	04.3x.45↔	Interfaszikuläre Naht von Nerven des Rumpfes, sekundär
04.07.00↔	Sonstige Exz o Avuls von kran o periph Nn, n.n.bez.	04.3x.46↔	Intrfsz Nht v Nn d Beins(nkl. Plxs Imbsc,Leist,Bcknb),sk
04.07.10↔	Exzision eines Nerven zur Transplantation	04.3x.47↔	Interfaszikuläre Naht von Nerven des Fußes, sekundär
04.07.11↔	Entfernung eines Nerventransplantates	04.3x.49↔	Interfsz Nht von sonstigen kran und periph Nn, sek
04.07.20↔	Sonst Exzision oder Avulsion von intrakraniellen Nerven	04.3x.99↔	Naht an kranialen oder peripheren Nerven, sonstige
04.07.30↔	Sonst Exzision oder Avulsion von extrakraniellen Hirnnerven	04.41↔	Dekompression an der Wurzel des N. trigeminus
04.07.40↔	Sonstige Exzision oder Avulsion des Plexus brachialis	04.42.00↔	Sonstige Dekompression an kranialen Nerven, n.n.bez.
04.07.41↔	Sonstige Exzision oder Avulsion von Nerven der Schulter	04.42.10↔	Sonst Dekompression an kranialen Nerven, intrakraniell
04.07.42↔	Sonstige Exz oder Avuls von Nerven d Armes und d Hand	04.42.20↔	Sonst Dekompression an kranialen Nerven, extrakraniell
04.07.43↔	So Exz o Avuls von Nn d Rumpfes und d unteren Extrem	04.42.99↔	Sonstige Dekompression an kranialen Nerven, sonstige
04.07.99↔	Sonstige Exz o Avuls von kran o periph Nn, sonstige	04.49.00↔	So Dekompr o Lös v Adhäs an periph N o Gangl, n.n.bez.
04.08.00↔	Optikusscheidenfensterung, n.n.bez.	04.49.10↔	Sonstige Dekompr oder Lös von Adhäs a Plexus brachia
04.08.10↔	Sonstige Operationen am N. opticus	04.49.11↔	Sonstige Dekompr oder Lös von Adhäs an Nn d Schulter
04.08.99↔	Optikusscheidenfensterung, sonstige	04.49.12↔	Sonstige Dekompr oder Lös von Adhäs an Nerven d Armes

04.49.13↔	Sonstige Dekompr oder Lös von Adhäs an Nerven d Hand	04.93.10↔	Entf d Elktrod(n) e prph Neurstm, Stbl, Enzlsys
04.49.14↔	S Dkmpr o Lös v Adhäs a Plxs Imbsc, Leist u Bckbn	04.93.11↔	Entf d Elktrod(n) e prph Neurstm, Stbl, Mhrlsys
04.49.15↔	Sonstige Dekompr oder Lös von Adhäs an Nn d Beines	04.93.20↔	Entf d Elktrod(n) e prph Neurstm, Plttnl, Enzlsys
04.49.16↔	Sonstige Dekompr oder Lös von Adhäs an Nerven d Fußes	04.93.21↔	Entf d Elktrod(n) e prph Neurstm, Plttnl, Mhrlsys
04.49.99↔	S Dkmpr o Lös v Adhäs an snst prph Nn o Gnngl, so	04.93.40↔	Entfernen einer Vagusnervelektrode
04.5x.00↔	Transplantation von kranialem oder peripherem Nerv, n.n.bez.	04.93.99↔	Entf d Elektrod(n) e peripheren Neurostim, sonstige
04.5x.10↔	Transplantation von extrakraniellen Hirnnerven	04.94.10↔	Rv (h Erstz) d Elktrod(n) e prph Neurstm, n.n.bez.
04.5x.11↔	Transplantation von Plexus brachia und Nn d Schulter	04.94.11↔	Rv (h Erstz) d Elktrod(n) e prph Neurstm, Stbl, Enzlsys
04.5x.12↔	Transplantation von Nerven des Armes und der Hand	04.94.12↔	Rv (h Erstz) d Elktrod(n) e prph Neurstm, Stbl, Mhrlsys
04.5x.13↔	Transplantation von Nn d Rumpfes und d unteren Extrem	04.94.13↔	Rv(h Erstz)d Elktrod(n)e prph Neurstm,Plttnl,Enzlsys
04.5x.19↔	Transplantation von sonstm kranialem oder peripherem Nerv	04.94.14↔	Rv(h Erstz)d Elktrod(n)e prph Neurstm,Plttnl,Mhrlsys
04.5x.99↔	Transplantation von kranialem oder peripherem Nerv, sonst	04.94.99↔	Rev (oh Ersetz) d Elektrod(n) e periph Neurostim, so
04.6x.00↔	Transposition von kranialen und peripheren Nerven, n.n.bez.	04.99.00↔	Sonst Operation an kranialen und peripheren Nerven, n.n.bez.
04.6x.10↔	Transposition e extrk Hirnner mit epin primärer Naht	04.99.10↔	Implantation oder Ers einer peripheren Neuroprothese
04.6x.11↔	Transposition e extrk Hirnner mit epin sekundärer Naht	04.99.11↔	Revision (ohne Ersetzen) einer peripheren Neuroprothese
04.6x.12↔	Transp e extrk Hirnner m interfsz prim und sek Nht	04.99.12↔	Entfernung einer peripheren Neuroprothese
04.6x.20↔	Transposition d Plexus brachia mit epin primärer Naht	04.99.99↔	Sonst Operation an kranialen u peripheren Nerven, sonst
04.6x.21↔	Transposition d Plexus brachia m epin sekundärer Naht	05.0↔	Durchtrennung von sympathischen Nerven oder Ganglien
04.6x.22↔	Transposition d Plexus brachia m interfsz prim Nht	05.11↔	Biopsie an einem sympathischen Nerv oder Ganglion
04.6x.23↔	Transposition d Plexus brachia m interfsz sek Nht	05.81↔	Plast Rekonstruktion an sympathischem Nerv oder Ganglion
04.6x.30↔	Transposition e Nn d Schult m epin prim und sek Nht	05.89↔	Sonstige Operation an sympathischem Nerv oder Ganglion
04.6x.31↔	Transp e Nn d Schult m interfsz prim und sek Nht	05.9↔	Sonstige Operationen am Nervensystem
04.6x.40↔	Transposition e Nerven d Armes mit epin primärer Naht	06.02↔	Wiedereröffnung einer Wunde im Gebiet der Schilddrüse
04.6x.41↔	Transposition e Nerven d Armes m epin sekundärer Naht	06.09.00↔	Sonstige Inzision im Gebiet der Schilddrüse, n.n.bez.
04.6x.42↔	Transposition e Nerven d Armes m interfsz primärer Nht	06.09.10↔	Sonstige Inzis i Gebiet d Sd: o weitere Massn
04.6x.43↔	Transposition e Nn d Armes m interfsz sekundärer Nht	06.09.11↔	Sonstige Inzision im Gebiet der Schilddrüse: Drainage
04.6x.50↔	Trnsp e Nn d Rmpfs u d unt Extrm m epn prm u sk Nht	06.09.99↔	Sonstige Inzision im Gebiet der Schilddrüse, sonstige
04.6x.51↔	Trnsp e Nn d Rmpfs u d unt Extrm m intrfsz prm u sk Nht	06.89.00↔	Partielle Parathyreoidektomie, n.n.bez.
04.6x.60↔	Transposition e Nn d Hand m interfsz prim und sek Nht	06.89.11↔	Reexploration mit partieller Parathyreoidektomie
04.6x.70↔	Transposition m Neurolyse und Dekompr e extrk Hirnner	06.89.13↔	Sonst Op an der Nebenschilddrüse durch Sternotomie
04.6x.71↔	Trnsp m Neurlys u Dkmpr d Plxs brchia o e Nn d Schlt	06.89.99↔	Partielle Parathyreoidektomie, sonstige
04.6x.72↔	Transposition m Neurolyse und Dekompr e Nerven d Armes	06.91↔	Durchtrennung des Isthmus thyreoidae
04.6x.73↔	Transposition m Neurolyse und Dekompr e Nerven d Hand	06.92↔	Ligatur von Gefässen der Schilddrüse
04.6x.74↔	Trnsp m Neurlys u Dkmpr e Nn d Rmpfs u d unt Extrm	06.93↔	Naht an der Schilddrüse
04.6x.75↔	Transposition von sonstn kranialen und peripheren Nerven	07.41↔	Inzision an einer Nebenniere
04.6x.99↔	Transposition von kranialen und peripheren Nerven, sonst	07.42↔	Durchtrennung von afferenten Nerven der Nebennieren
04.71↔	Hypoglosso-faziale Anastomose	07.43↔	Ligatur von Gefässen der Nebennieren
04.72↔	Akzessorio-faziale Anastomose	07.44↔	Rekonstruktion an einer Nebenniere
04.73↔	Akzessorio-hypoglossale Anastomose	07.45↔	Reimplantation von Gewebe der Nebennieren
04.74.00↔	Sonstige Anast e kran oder peripheren Nervis, n.n.bez.	07.49↔	Sonstige Operation an e Nebenniere, d Nerven oder Gef
04.74.10↔	Fazio-faziale Nerven-Anastomose	07.61↔	Partielle Exzision der Hypophyse, frontotomaler Zugang
04.74.11↔	Interkosto-faszikuläre Nerven-Anastomose	07.62↔	Partielle Exz an der Hypophyse, transsphenoidaler Zugang
04.74.99↔	Sonstige Anast e kran oder peripheren Nervis, sonstige	07.63↔	Partielle Exz an d Hypophyse, nicht näher bez Zugang
04.75↔	Revision e früh plast Reko an e kran o periph N	07.64↔	Totale Exzision der Hypophyse, frontotomaler Zugang
04.76↔	Plast Reko e alten traumat Verletz an kran u periph Nn	07.65↔	Totale Exzision der Hypophyse, transsphenoidaler Zugang
04.79.00↔	Sonstige Neuroplastik, n.n.bez.	07.68↔	Totale Exzision der Hypophyse, and näher bez Zugang
04.79.10↔	Transplantation und Transp e extrk Hirnner m epin Nht	07.69↔	Totale Exzision der Hypophyse, nicht näher bez Zugang
04.79.11↔	Transplantation und Transp d Plexus brachia m epin Nht	07.80↔	Thymektomie, n.n.bez.
04.79.12↔	Transplantation und Transp von Nn d Schult m epin Nht	07.81↔	Sonstige partielle Exzision am Thymus
04.79.13↔	Tx und Transp e Nn d Armes und d Hand m epin Nht	07.82↔	Sonstige totale Exzision des Thymus
04.79.14↔	Tx u Transp von Nn d Rumpfes u d unt Extrem m epin Nht	07.83↔	Thorakoskopische partielle Exzision am Thymus
04.79.19↔	Transplantation und Transp e sonst Nervens m epin Nht	07.84↔	Thorakoskopische totale Exzision des Thymus
04.79.20↔	Transplantation und Transposition e Nn m interfsz Nht	07.91↔	Exploration im Gebiet des Thymus
04.79.21↔	Tx und Transp e extrk Hirnner m interfsz Nht	07.92↔	Sonstige Inzision am Thymus
04.79.22↔	Tx und Transp d Plexus brachia m interfsz Nht	07.93↔	Plastische Rekonstruktion am Thymus
04.79.23↔	Tx und Transp von Nn d Schult m interfsz Nht	07.95↔	Thorakoskopische Inzision am Thymus
04.79.24↔	Tx und Transp e Nn d Armes und d Hand m interfsz Nht	07.98↔	Sonstige und Ni näh bez thorakoskopische Op a Thymus
04.79.25↔	Tx u Trnsp v Nn d Rmpfs u d unt Extrm m intrfsz Nht	07.99↔	Sonst und nicht näher bezeichnete Operationen am Thymus
04.79.29↔	Transplantation und Transp e sonst Nn m interfsz Nht	08.11.00↔	Biopsie am Augenlid, n.n.bez.
04.79.99↔	Sonstige Neuroplastik, sonstige	08.11.20↔	Offene Biopsie am Augenlid
04.92.00↔	Implnt o Erstz d Elktrod(n) e prph Neurstm, n.n.bez.	08.11.99↔	Biopsie am Augenlid, sonstige
04.92.10↔	Implnt,Erstz d Elktrod tmp prph Neurstm,Enzlsys,Tstsm	08.21↔	Exzision eines Chalazions
04.92.11↔	Implnt,Erstz d Elktrod tmp prph Neurstm,Mhrlsys,Tstsm	08.22.00↔	Exzision e anderen kleineren Läsion am Augenlid, n.n.bez.
04.92.20↔	Imp,Ers d Elktrod prm prph Neurstm,Stbl,Enzlsys,Prk	08.22.10↔	Exz e and klein Läs a Lid, Ni hist kontr (mikrog Chir)
04.92.21↔	Implnt,Erstz d Elktrod prm prph Neurstm,Stbl,Mhrlsys,prk	08.22.11↔	Exz e and klein Läs a Lid, hist kontr (mikrog Chir)
04.92.30↔	Imp,Ers d Elktrod prm prph Neurstm,Plttnl,Enzlsys,offn chr	08.22.99↔	Exzision einer anderen kleineren Läsion am Augenlid, sonst
04.92.31↔	Imp,Ers d Elktrod prm prph Neurstm,Plttnl,Mhrlsys,offn chr	08.23.00↔	Exz e gröss Läs a Augenlid, nicht durchgeh, n.n.bez.
04.92.40↔	Impl oder Ersetzen einer Vagusnervstimulationselektrode	08.23.10↔	Exz e gröss Läs a Ld, N drchgh, N hst kntr (mkrgr Chr)
04.92.99↔	Implant o Ersetz d Elektrod(n) e periph Neurostim, so	08.23.11↔	Exz e gröss Läs a Ld, N drchgh, hst kntr (mkrgr Chr)
04.93.00↔	Entf d Elektrod(n) e peripheren Neurostim, n.n.bez.	08.23.99↔	Exz e gröss Läs a Augenlid, nicht durchgeh, sonstige

08.24.00↔	Exz e gröss Läsion a Augenlid, perforierend, n.n.bez.	09.23↔	Totale Resektion einer Tränendrüse
08.24.10↔	Exz e gröss Läs a Lid, prf, n hst kntr (mkrgr Chr)	09.3↔	Sonstige Operationen an der Tränendrüse
08.24.11↔	Exz e gröss Läs a Lid, perf, hist kontr (mikrg Chr)	09.6↔	Exzision an Tränensack und ableitenden Tränenwegen
08.24.99↔	Exz e gröss Läsion a Augenlid, perforierend, sonstige	09.71↔	Korrektur eines evertierten Tränenpünktchens
08.31↔	Beheb e Blephaptos d M. frontalisVerfahren mit Naht	09.72↔	Sonstige plastische Rekonstruktion am Tränenpünktchen
08.32↔	Beheb e Blephaptos d M. frontVerf mit Faszschling	09.81↔	Dakryozystorhinostomie
08.33↔	Bhb e Blphpts d Rs o Vrlg d M. lvt plp o sein Apneur	09.82↔	Konjunktivozystorhinostomie
08.34↔	Beheb e Blephaptos d And Verfahren a M. levat palp	09.83↔	Konjunktivozystorhinostomie m Einset von Tubus oder Stent
08.35↔	Behebung einer Blepharoptose durch Tarsoplastik	09.91↔	Obliteration des Tränenpünktchens
08.36↔	Behebung einer Blepharoptose durch andere Verfahren	09.99↔	Sonstige Operation am Tränensystem
08.37↔	Reduktion einer Ptosen-Überkorrektur	10.0↔	Entf e subkonjunktivalen Fk aus d Konjunktiva d Inzis
08.38↔	Korrektur einer Lidretraktion	10.31.00↔	Exzision von Läsion oder Gewebe der Konjunktiva, n.n.bez.
08.41↔	Behebung von Entropium o Ektropium durch Thermokauteri	10.31.10↔	Exzision von Läsion oder Gewebe der Konjunktiva mit Plastik
08.42↔	Behebung von Entropium oder Ektropium d Nahtverfahren	10.31.99↔	Exzision von Läsion oder Gewebe der Konjunktiva, sonst
08.43↔	Behebung von Entropium oder Ektropium d Keilresektion	10.32↔	Destruktion einer Läsion der Konjunktiva
08.44.00↔	Behebung von Entropium o Ektropium durch Lidplastik, n.n.bez.	10.33↔	Sonstige destruktive Massnahmen an der Konjunktiva
08.44.10↔	Bhb v Entrp o Ektrp d Ldplst, hr Vrkr d Agnlids	10.41.00↔	Plast Reko e Symblepharons m fr Transplantat, n.n.bez.
08.44.99↔	Sonst Behebung von Entropium o Ektropium durch Lidplastik	10.41.10↔	Plast Reko e Symblepharons m fr Transplantat, autogen
08.49.00↔	Sonstiger Ingr zur Korr e Entrp o Ektrp, n.n.bez.	10.41.11↔	Plast Reko e Symbleph m fr Transplantat, n autogen
08.49.10↔	S Ingr z Krr e Entrp o Ektrp, Op an d Ldrtrktn	10.41.99↔	Sonstige Plast Reko e Symblepharons m fr Transplantat
08.49.11↔	So Ingr zur Korr e Entrp o Ektrp, Rep e Lidlamelle	10.42.00↔	Konjunktiv Fornixrekonstr m fr Transplantat, n.n.bez.
08.49.99↔	Sonstiger Ingr zur Korr e Entrp o Ektrp, sonstige	10.42.10↔	Konjunktiv Fornixrekonstr mit fr Transplantat, autogen
08.51↔	Kanthotomie	10.42.11↔	Konjunktiv Fornixrekonstr m fr Tx, Ni autogen
08.52↔	Blepharorrhaphie	10.42.99↔	Sonstige Konjunktiv Fornixrekonstr mit fr Transplantat
08.59.00↔	Sonstige Anpassung der Lidposition, n.n.bez.	10.43↔	Sonstige Rekonstruktion der konjunktivalen Fornix
08.59.10↔	Kanthoplastik, n.n.bez.	10.44.00↔	Sonsts freies Transplantat an die Konjunktiva, n.n.bez.
08.59.11↔	Kanthopexie	10.44.10↔	Sonsts freies Transplantat an die Konjunktiva, autogen
08.59.12↔	Korrekturoperation bei Epikanthus	10.44.11↔	Sonsts freies Transplantat an die Konjunktiva, nicht autogen
08.59.99↔	Sonstige Anpassung der Lidposition, sonstige	10.44.99↔	Sonsts freies Transplantat an die Konjunktiva, sonst
08.61.00↔	Plast Reko d Lids m Hautappen o Tx, n.n.bez.	10.49.00↔	Sonstige Konjunktivoplastik, n.n.bez.
08.61.10↔	Plastische Rekonstruktion des Augenlids mit Hautlappen	10.49.10↔	Sonstige Konjunktivoplastik, Tenonplastik
08.61.11↔	Plastische Rekonstruktion des Augenlids mit Hauttransplantat	10.49.99↔	Sonstige Konjunktivoplastik, sonstige
08.61.99↔	Sonstige Plast Reko d Lids m Hautlap o transplantat	10.5x.00↔	Lösung von Adhäsionen an Konjunktiva und Augenlid, n.n.bez.
08.62↔	Plast Reko d Lids m Schleimhautlappen o transplantat	10.5x.10↔	Lös von Adhäs an Konjunkt und Lid mit Bindehautplastik
08.63↔	Plastische Rekonstruktion d Augenlids mit Haarfollik	10.5x.99↔	Sonst Lösung von Adhäsionen an Konjunktiva und Augenlid
08.64↔	Plast Rekonstruktion d Lids m tarsokonjunktivalem Lp	10.6x.00↔	Versorgung einer Konjunktivaverletzung, n.n.bez.
08.69.00↔	So Plast Reko d Lids m Lp o Transplantaten, n.n.bez.	10.6x.10↔	Versorgung einer Konjunktivaverletzung, durch Naht
08.69.10↔	Plastische Rekonstruktion des Augenlids mit Knorpel	10.6x.99↔	Sonstige Versorgung einer Konjunktivaverletzung
08.69.11↔	Plastische Rekonstruktion d Lids mit allopl Material	11.0↔	Entf e intrakornealen Fk aus d Kornea mittels Magnet
08.69.12↔	Plast Reko d Lids m Verschiebe u Rotationspl d Lides	11.1↔	Inzision der Kornea
08.69.13↔	Plast Rekonstruktion des Augenlids mit Oberlidverlängerung	11.21↔	Scraping der Kornea für Ausstrich oder Kultur
08.69.19↔	Plast Reko d Lids m sonstigem Lp o Transplantaten	11.22.00↔	Biopsie der Kornea, n.n.bez.
08.69.99↔	So Plast Reko d Lids m Lp o Transplantaten, so	11.22.20↔	Offene Biopsie der Kornea
08.70↔	Plastische Rekonstruktion des Augenlids, n.n.bez.	11.22.99↔	Biopsie der Kornea, sonstige
08.71↔	D Lidrand umfassende Plast Reko d Lids, part Tiefe	11.31↔	Transposition eines Pterygiums
08.72↔	Sonstige plastische Rekonstruktion d Lids, part Tiefe	11.32↔	Exzision eines Pterygiums mit Korneatransplantat
08.73.00↔	D Ldrnd umfss Plst Rk d Lds, vll Tief, n.n.bz.	11.41↔	Mechanisches Entfernen von Korneaeithel
08.73.10↔	Verschiebeplastik der Lidkante	11.42↔	Thermokauterisation einer Kornealäsion
08.73.99↔	D Lidrand umfassende Plast Reko d Lids, volle Tief, so	11.43↔	Kryotherapie einer Kornealäsion
08.74.00↔	Sonstige Plast Reko d Lids, volle Tiefe, n.n.bez.	11.49.00↔	Sonstiges Entf oder Destr e Kornealäsion, n.n.bez.
08.74.10↔	Oberlidverlängerung	11.49.10↔	Destruktion einer Kornealäsion, durch laserkoagulation
08.74.99↔	Sonstige Plast Reko d Lids, volle Tiefe, sonstige	11.49.19↔	Sonstige Destruktion einer Kornealäsion
08.82↔	Versorg e Risswund d Lids, d Lidrand umfss, part Tief	11.49.20↔	Keratektomie einer Kornealäsion durch phototherapie
08.83↔	Sonstige Versorgung e Risswunde d Lids, part Tiefe	11.49.29↔	Sonstige Keratektomie einer Kornealäsion
08.84↔	Vrsrg e Rsswnd d Lds, d Ldrnd umfss, vll Tief	11.49.99↔	Sonstiges Entf oder Destr e Kornealäsion, sonstige
08.85↔	Sonst Versorgung einer Risswunde des Augenlids, volle Tief	11.51↔	Naht einer Korneaverletzung
08.86↔	Rhytidektomie am Unterlid	11.52↔	Korrektur einer postop Wunddehiszenz an der Kornea
08.87↔	Rhytidektomie am Oberlid	11.53↔	Versorgung e Konvrerl oder wunde mit KonjunktLappen
08.89.10↔	Plast Reko d Lids, medialer o lateraler Lidwinkel	11.59.00↔	Sonstige Rekonstruktion der Kornea, n.n.bez.
08.89.11↔	Plastische Rekonstruktion d Augenlids d Hebung d Augbr	11.59.10↔	Rekonstruktion durch Deckung der Kornea, n.n.bez.
08.89.12↔	Plast Reko d Lids d Entf e Fettgewebeprolapses d Orb	11.59.11↔	Rekonstrukt durch Deckung der Kornea durch Amnionmemb
08.89.13↔	Plast Reko d Lids d Oberflächenbehandlung m Laser	11.59.12↔	Rekonstruktion durch sonstige Deckung der Kornea
08.89.14↔	Plast Reko d Lids d sonstige Oberlidverlängerung	11.59.99↔	Sonstige Rekonstruktion der Kornea, sonstige
08.89.15↔	Plast Rekonstruktion d Lids d Unterlidverlängerung	11.60↔	Korneatransplantation, n.n.bez.
08.89.99↔	Sonst plastische Rekonstruktion des Augenlids, sonst	11.61↔	Lamelläre Keratoplastik mit Autotransplantat
09.11↔	Biopsie der Tränendrüse	11.62↔	Sonstige lamelläre Keratoplastik
09.12↔	Biopsie des Tränensacks	11.63↔	Penetrierende Keratoplastik mit Autotransplantat
09.20↔	Exzision einer Tränendrüse, n.n.bez.	11.64↔	Sonstige penetrierende Keratoplastik
09.21↔	Exzision einer Läsion der Tränendrüse	11.69.00↔	Sonstige Korneatransplantation, n.n.bez.
09.22↔	Sonstige partielle Resektion einer Tränendrüse	11.69.10↔	Austausch-Keratoplastik

11.69.20↔	Perforierende Korneatransplantation	12.89↔	Sonstige Operationen an der Sklera
11.69.99↔	Sonstige Korneatransplantation, sonstige	12.91.00↔	Therapeutische Evakuierung der vord Augenkammer, n.n.bez.
11.71↔	Keratomileusis	12.91.10↔	Vorderkammerspülung, n.n.bez.
11.72↔	Keratophakie	12.91.11↔	Vorderkammerspülung mit Entfernung von Silikonöl
11.73↔	Keratoprothese	12.91.19↔	Sonstige Vorderkammerspülung
11.74↔	Thermokeratoplastik	12.91.20↔	Parazentese der vorderen Augenkammer
11.75↔	Radiäre Keratotomie	12.91.99↔	Therapeutische Evakuierung der vord Augenkammer, sonst
11.76↔	Epikeratophakie	12.92.00↔	Injektion in die vordere Augenkammer, n.n.bez.
11.79.00↔	S rknstrktv u rfrktv Engr an d Krn, n.n.bz.	12.92.10↔	Injekt v flüssiger Subst i d vordere Augkam, n.n.bez.
11.79.10↔	Photorefraktive Keratektomie	12.92.11↔	Injektion von Flüssigkeit in die vordere Augenkammer
11.79.20↔	Impl eines intrastromalen Ringsegmentes an der Kornea	12.92.12↔	Injekt von flüss Medikament in die vordere Augenkammer
11.79.99↔	So rekonstruktive und refraktive Eingr an d Korn, so	12.92.19↔	So Injekt von flüssiger Substanz i d vordere Augkam
11.91↔	Tätowierung der Kornea	12.92.20↔	Injektion von Gas in die vordere Augenkammer, n.n.bez.
11.92↔	Entfernen eines künstlichen Korneaimplantats	12.92.21↔	Injektion von Luft in die vordere Augenkammer
12.00↔	Entf e intraokul Fk aus d vorderen Augkam, n.n.bez.	12.92.29↔	Sonstige Injektion von Gas in die vordere Augenkammer
12.01↔	Entf e intraokul Fk aus d vorderen Augkam mittels Magn	12.92.99↔	Sonstige Injektion in die vordere Augenkammer
12.02↔	Entf e intraokul Fk aus d vorderen Augkam ohne Magnet	12.93↔	Exz oder Destr e Epithelwuch in d vordere Augkam
12.11↔	Iridotomie mit Transfixation	12.97↔	Sonstige Operationen an der Iris
12.12↔	Sonstige Iridotomie	12.98.00↔	Sonstige Operationen am Corpus ciliare, n.n.bez.
12.13↔	Exzision einer prolabierten Iris	12.98.10↔	Fixation des Ziliarkörpers
12.14↔	Sonstige Iridektomie	12.98.99↔	Sonstige Operationen am Corpus ciliare, sonstige
12.21↔	Diagnostische Aspiration der vorderen Augenkammer	12.99.00↔	Sonst Operationen an der vorderen Augenkammer, n.n.bez.
12.22↔	Biopsie der Iris	12.99.99↔	Sonst Operationen an der vorderen Augenkammer, sonst
12.29.10↔	Biopsie des Corpus ciliare	13.00↔	Entfernen eines Fremdkörpers aus der Linse, n.n.bez.
12.29.20↔	Biopsie der Sklera	13.01↔	Entfernen eines Fremdkörpers aus der Linse mittels Magnet
12.29.30↔	Biopsie der Augenlinse	13.02↔	Entfernen eines Fremdkörpers aus der Linse ohne Magnet
12.31↔	Lösung von Goniosynechien	13.2↔	Extrakaps Extrakt d Linse d lineares Extrakverf
12.32↔	Lösung von anderen vorderen Synechien	13.3↔	Extrakaps Extrakt d Lins d einf Aspir (u Irrig) Verf
12.33↔	Lösung von hinteren Synechien	13.41↔	Phakoemulsifikation und Aspiration eines Katarakts
12.34↔	Lösung von korneovitrealen Adhäsionen	13.42↔	Mech Phakofragm und Aspir e Katarakt d post Zugang
12.35↔	Koreplastik	13.43↔	Mech Phakofragmentation und And Aspir e Katarakt
12.39.00↔	Sonstige Iridoplastik, n.n.bez.	13.59↔	Sonstige extrakapsuläre Exzision der Linse
12.39.10↔	Iridoplastik d Laser z Erleicht d intraokul Zikulat	13.71↔	Entstz e Intraokllns anlässl e Ktrktxtr, einzeit
12.39.99↔	Sonstige Iridoplastik, sonstige	13.72↔	Sekundäres Einsetzen einer Intraokularlinse
12.40↔	Entfernen einer Läsion der vorderen Augenkammer, n.n.bez.	13.8↔	Entfernen einer Intraokularlinse
12.41↔	Destruktion einer Irlsläsion ohne Exzision	13.90↔	Operation an der Linse, n.a.klass.
12.42↔	Exzision einer Irlsläsion	13.91↔	Einsetzen von intraokulärer teleskopischer Prothese
12.43↔	Destruktion einer Läsion des Corpus ciliare, ohne Exzision	13.92↔	Kapsulotomie an der Linse
12.44↔	Exzision einer Läsion des Corpus ciliare	13.93↔	Verschluss eines Defektes an der Linse mit Gewebekleber
12.51↔	Goniotomie ohne Goniotomie	13.99↔	Sonstige Operationen an der Linse, sonstige
12.52↔	Goniotomie ohne Goniopunktion	14.00↔	Entf e Fremdkörpers aus d hinteren Augkam, n.n.bez.
12.53↔	Goniotomie mit Goniopunktion	14.01↔	Entf e Fk aus d hinteren Augkam mittels Magnet
12.54↔	Trabekulotomie ab externo	14.02↔	Entf e Fremdkörpers aus d hinteren Augkam ohne Magnet
12.59.00↔	Sonst Erleichterung der intraokulären Zirkulation, n.n.bez.	14.26↔	Destruktion einer chorioretinalen Läsion durch Radiotherapie
12.59.10↔	Erleicht d intraokl Zklt d Trbkplstk o Gnioplstk	14.27↔	Destr e chorioret Läsion d Implant e Strahlenquelle
12.59.11↔	Erleicht d intraokl Zklt d Aspr u Kürttg a Trblwrk	14.31↔	Versorgung eines Retinarisses durch Diathermie
12.59.99↔	Sonst Erleichterung der intraokulären Zirkulation, sonst	14.32↔	Versorgung eines Retinarisses durch Kryotherapie
12.61.00↔	Trepanation der Sklera mit Iridektomie, n.n.bez.	14.33↔	Versorgung e Retinarisses durch Xenon-Bogen-Photokoagulat
12.61.10↔	Gedeckte Trepanation der Sklera mit Iridektomie	14.34↔	Versorgung eines Retinarisses durch Laser-Photokoagulation
12.61.11↔	Nicht gedeckte Trepanation der Sklera mit Iridektomie	14.35↔	Versorgung e Retinarisses d Ni näh bez Photokoag
12.61.99↔	Sonstige Trepanation der Sklera mit Iridektomie	14.39.00↔	Sonstige Versorgung eines Retinarisses, n.n.bez.
12.62↔	Thermokauterisation der Sklera mit Iridektomie	14.39.10↔	Versorgung eines Retinarisses durch schwere Flüssigkeiten
12.63↔	Iridenkleisis und Iridotaxis	14.39.99↔	Sonstige Versorgung eines Retinarisses, sonstige
12.64.00↔	Trabekulektomie ab externo, n.n.bez.	14.41↔	Sklera-Cerclage mit Plombe
12.64.10↔	Gedeckte Trabekulektomie ab externo	14.49↔	Sonstige Sklera-Cerclage
12.64.11↔	Nicht gedeckte Trabekulektomie ab externo	14.51↔	Behebung einer Amotio retinae durch Diathermie
12.64.99↔	Sonstige Trabekulektomie ab externo	14.52↔	Behebung einer Amotio retinae durch Kryotherapie
12.65↔	Sonstige Sklerafistulisierung mit Iridektomie	14.53↔	Behebung e Amotio retinae durch Xenon-Bogen-Photokoagul
12.66↔	Postop Revision einer Sklerafistulisierungs-Massnahme	14.54↔	Behebung einer Amotio retinae durch Laser-Photokoagulation
12.69.00↔	Sonstige Sklerafistulisierungs-Massnahme, n.n.bez.	14.55↔	Beheb e Amot retinae d nicht näh bez Photokoagulation
12.69.10↔	Filternde Operationen zur Senkung des Augeninnendruckes	14.59.00↔	Sonst Verfahren zur Behebung einer Amotio retinae, n.n.bez.
12.69.99↔	Sonstige Sklerafistulisierungs-Massnahme, sonstige	14.59.10↔	Behebung einer Amotio retinae durch schwere Flüssigkeiten
12.81↔	Naht einer Skleraverletzung	14.59.11↔	Behebung einer Amotio retinae durch Endotamponade (Gas)
12.82↔	Verschluss einer Sklerafistel	14.59.99↔	Sonst Verfahren zur Behebung einer Amotio retinae, sonst
12.83↔	Revision e Opwunde d vorderen Augkam, n.a.klass.	14.6x.00↔	Entf von chir impl Mat aus d hint Augkam, n.n.bez.
12.84↔	Exzision oder Destruktion einer Skleraläsion	14.6x.10↔	Revision und Wechsel einer Sklera-Cerclage
12.85↔	Versorgung eines skleralen Staphyloms mit Transplantat	14.6x.20↔	Entfernung einer Sklera-Cerclage
12.86↔	Sonstige Versorgung eines skleralen Staphyloms	14.6x.99↔	Entf von chir impl Mat aus d hint Augkam, sonstige
12.87↔	Skleraverstärkung mit Transplantat	14.71.00↔	Entfernen des Glaskörpers (anteriorer Zugang), n.n.bez.
12.88↔	Sonstige Skleraverstärkung	14.71.10↔	Vordere Vitrektomie über Pars plana

14.71.19↔	Sonstige Vitrektomie über Pars plana	16.71↔	Entfernen eines Augenimplantats
14.71.99↔	Entfernen des Glaskörpers (anteriöer Zugang), sonstige	16.72↔	Entfernen eines Orbitaimplantats
14.72↔	Sonstiges Entfernen des Glaskörpers	16.81↔	Versorgung einer Orbitawunde
14.73.00↔	Mechanische Vitrektomie (anteriöer Zugang), n.n.bez.	16.82↔	Versorgung einer Bulbusruptur
14.73.10↔	Mech Vitrekt (anteriöer Zugang), ParsplanaVitrekt	16.89↔	Sonst Versorgung einer Verletzung von Orbita oder Augapfel
14.73.19↔	Mechanische Vitrektomie durch sonstn anterioren Zugang	16.92↔	Exzision einer Orbitaläsion
14.73.99↔	Mechanische Vitrektomie (anteriöer Zugang), sonstige	16.98.00↔	Sonstige Operationen an der Orbita, n.n.bez.
14.74↔	Sonstige mechanische Vitrektomie	16.98.10↔	Rekonstruktion der Orbita, n.n.bez.
14.79↔	Sonstige Operationen am Glaskörper	16.98.11↔	Rekonstruktion der Orbitawand mit mikrovaskulärem Lappen
14.9x.00↔	So Op an Ret, Chorioidea und hint Augkam, n.n.bez.	16.98.19↔	Sonstige Rekonstruktion der Orbitawand
14.9x.10↔	Sontige Operation, Rotation der Netzhaut	16.98.20↔	Knöcherne Dekompression der Orbita
14.9x.20↔	Fxierng v Mrklp f d Strhlth an Rt, Chorioidea u hnt Agkm	16.98.21↔	Resektion von Fettgewebe aus der Orbita
14.9x.21↔	Entf v Mrklp f d Strhlth an Rt, Chorioidea u hnt Agkm	16.98.22↔	Einlegen eines intraokularen Medikamententrägers
14.9x.22↔	Lgkrkrtr e str Appl an Rt, Chorioidea u hnt Agkm	16.98.23↔	Einlegen eines extrabulbären Medikamententrägers
14.9x.23↔	Entf e str Appl an Ret, Chorioidea und hint Augkam	16.98.24↔	Operative temporäre intraokulare Druckerhöhung
14.9x.99↔	So Op an Ret, Chorioidea und hint Augkam, So	16.98.25↔	Entfernung eines Implantats nach Glaukomoperation
15.29.00↔	Sonstige Op an e einz äusseren Augmsk, n.n.bez.	16.98.99↔	Sonstige Operationen an der Orbita, sonstige
15.29.01↔	Sonstige Operationen an e einz äusseren geraden Augmsk	18.01↔	Perforation des Ohrläppchens
15.29.02↔	Sonstige Op an e einz äusseren schrägen Augmsk	18.02↔	Inzision am äusseren Gehörgang
15.29.09↔	Sonstige Op an e einz äusseren Augmsk, sonstige	18.09↔	Sonstige Inzision am äusseren Ohr
15.29.10↔	Adhäsiolyse an e einzelnen äusseren Augenmuskeln, n.n.bez.	18.21.00↔	Exz e präaur Fistel o e präaur Sinus, n.n.bez.
15.29.11↔	Adhäsiolyse an e einzelnen äusseren geraden Augenmuskel	18.21.10↔	Exz e präaur Fistel o e präaur Sinus, n hist kontr
15.29.12↔	Adhäsiolyse an e einzelnen äusseren schrägen Augenmuskel	18.21.11↔	Exz e präaur Fistel o e präaur Sinus, hist kontr
15.29.19↔	Sonst Adhäsiolyse an e einzelnen äusseren Augenmuskeln	18.21.99↔	Exz e präaur Fistel o e präaur Sinus, sonstige
15.29.30↔	Absetzen eines einzelnen äusseren Augenmuskels, n.n.bez.	18.29.00↔	Exz oder Destr e and Läsion a äusseren Ohr, n.n.bez.
15.29.31↔	Absetzen eines einzelnen äusseren geraden Augenmuskels	18.29.01↔	Destr e Läsion a äusseren Ohr oder im äusseren Gehörg
15.29.32↔	Absetzen eines einzelnen äusseren schrägen Augenmuskels	18.29.10↔	Exz e and Läs a ässrn Ohr o i ässrn Ghörg, N hst kntr
15.29.39↔	Absetzen eines einzelnen äusseren Augenmuskels, sonst	18.29.11↔	Exz e and Läs a ässrn Ohr o i ässrn Ghörg, hst kntr
15.29.40↔	Refixation eines einzelnen äusseren Augenmuskels, n.n.bez.	18.29.99↔	Exz oder Destr e and Läsion a äusseren Ohr, sonstige
15.29.41↔	Refixation eines einzelnen äusseren geraden Augenmuskels	18.31.00↔	Radikale Exzision einer Läsion am äusseren Ohr, n.n.bez.
15.29.42↔	Refixation eines einzelnen äusseren schrägen Augenmuskels	18.31.10↔	Rd Exz Läs a äus Ohr o i äus Ghörg o Prt Rs d Ohrm,N hst kntr
15.29.49↔	Sonst Refixation eines einzelnen äusseren Augenmuskels	18.31.11↔	Rd Exz Läs a äus Ohr o i äus Ghörg o Prt Rs d Ohrm,hst kntr
15.6↔	Revision einer Operation an den äusseren Augenmuskeln	18.31.19↔	Radikale Exzision einer Läsion am äusseren Ohr, sonst
16.01↔	Orbitotomie mit Knochenlappen	18.39.10↔	Resektion d Ohrmuschel, total, nicht hist kontrolliert
16.02↔	Orbitotomie mit Einsetzen eines orbitalen Implantats	18.39.11↔	Resektion der Ohrmuschel: total, histographisch kontrolliert
16.09↔	Sonstige Orbitotomie	18.39.19↔	Sonstige Resektion der Ohrmuschel, sonstige
16.1↔	Entf e penetrierenden Fremdkörpers aus d Aug, n.n.bez.	18.6x.00↔	Rekonstruktion des äusseren Gehörganges, n.n.bez.
16.23↔	Biopsie an Orbita und Augapfel	18.6x.10↔	Erweiterung des äusseren Gehörganges
16.31↔	Entf d Auginh mit glz Implantat in d Skleraschale	18.6x.20↔	Rekonstruktion eines (bestehenden) äusseren Gehörganges
16.39↔	Sonstige Eviszeration des Augapfels	18.6x.30↔	Konstruktion eines (nicht bestehenden) äusseren Gehörganges
16.41↔	Enukl d Augapf m glz Implant i d TenonKaps m Anh d Mn	18.6x.99↔	Rekonstruktion des äusseren Gehörganges, sonstige
16.42↔	Enukleation des Augapfels mit and gleichzeitigem Implantat	18.71.00↔	Ohrmuschelaufbau, n.n.bez.
16.49↔	Sonstige Enukleation des Augapfels	18.71.10↔	Ohrmuschelaufbau, partiell, n.n.bez.
16.51.00↔	Exent d Orbita mit Entf ben Strukturen, n.n.bez.	18.71.11↔	Ohrmuschelaufbau, partiell mit Gewebeexpander
16.51.10↔	Exent d Orb m Entf ben Strukturen, m Erhalt d Lidhaut	18.71.12↔	Ohrmuschelaufbau, partiell mit Galealappen
16.51.11↔	Exent d Orb m Entf ben Strukturen, oh Erhalt d Lidhaut	18.71.13↔	Ohrmuschelaufbau, partiell mit Knorpeltransplantat
16.51.99↔	Sonstige Exenteration d Orbita mit Entf ben Strukturen	18.71.14↔	Ohrmuschelaufbau, partiell mit mikrovaskulärem Lappen
16.52.00↔	Exent d Orb m ther Entf von Orbknoch, n.n.bez.	18.71.19↔	Ohrmuschelaufbau, partiell, sonstige
16.52.10↔	Exent d Orb m ther Entf v Orbknoch, m Erhalt d Lidhaut	18.71.20↔	Ohrmuschelaufbau, total, n.n.bez.
16.52.11↔	Exnt d Orb m thr Entf v Orbknoch, oh Erhlt d Lidhaut	18.71.21↔	Ohrmuschelaufbau, total mit Gewebeexpander
16.52.99↔	So Exent d Orb m therapeutischem Entf von Orbknoch	18.71.22↔	Ohrmuschelaufbau, total mit Galealappen
16.59.00↔	Sonstige Exenteration der Orbita, n.n.bez.	18.71.23↔	Ohrmuschelaufbau, total mit Knorpeltransplantat
16.59.10↔	Sonst Exenteration der Orbita, mit Erhalt der Lidhaut	18.71.24↔	Ohrmuschelaufbau, total mit mikrovaskulärem Lappen
16.59.11↔	Sonst Exenteration der Orbita, ohne Erhalt der Lidhaut	18.71.29↔	Ohrmuschelaufbau, total, sonstige
16.59.99↔	Sonstige Exenteration der Orbita, sonstige	18.71.30↔	Implant von allopl Materialien b Aufb e Ohrmuschel
16.61.00↔	Sekundäres Einsetzen eines Augenimplantats, n.n.bez.	18.71.99↔	Ohrmuschelaufbau, sonstige
16.61.10↔	Sekundäres Einsetz e Augenimplantats, HautFettTx	18.72↔	Reinsertion eines amputierten Ohres
16.61.99↔	Sekundäres Einsetzen eines Augenimplantats, sonstige	18.79↔	Sonstige plastische Rekonstruktion am äusseren Ohr
16.62.00↔	Revision und Reinsertion eines Augenimplantats, n.n.bez.	18.9↔	Sonstige Operation am äusseren Ohr
16.62.10↔	Revision eines Augenimplantats	19.11↔	Stapedektomie u Stapesplastik m Einp e Stapesprothese
16.62.20↔	Wchs e Agnmpnlnts, Enf e HautFttTrnspnlnts	19.19.00↔	Sonstige Stapedektomie und Stapesplastiken, n.n.bez.
16.62.29↔	Sonstiger Wechsel eines Augenimplantats	19.19.10↔	Stapedot m Einp e Autg StapesProth (Inkusstapedot)
16.62.99↔	Sonstige Revision und Reinsertion eines Augenimplantats	19.19.11↔	Stpdt m Enp e allplstsch StpsPrth (Inksstpdt)
16.63↔	Revision einer Enukleationstasche mit Transplantat	19.19.12↔	Malleo-Stapedotomie
16.64↔	Sonstige Revision einer Enukleationstasche	19.19.99↔	Sonstige Stapedektomie und Stapesplastiken, sonstige
16.65.00↔	Sekundäres Transplantat in eine Exenterationshöhle, n.n.bez.	19.21↔	Rv e Stpdt, Stpdktmie u Stpsplstk m InksErs
16.65.10↔	Sekundäres Tx i e Exenterationshöhle, HautFettTx	19.29.00↔	S Rv e Stpdt, Stpdktmie u Stpsplstk, n.n. bz.
16.65.99↔	Sonst sekundäres Transplantat in eine Exenterationshöhle	19.29.10↔	So Rev e Stapedotomie und Stapedektomie m StapesProth
16.66↔	Sonstige Revision einer Exenterationshöhle	19.29.11↔	So Rev e Stapedot und Stapedektomie m aut StapesProth
16.69↔	Sonst sekundäre Massnahmen nach Entfernen des Augapfels	19.29.12↔	S Rv e Stpdt u Stpdktmie m allplstsch StpsPrth

19.29.13↔	Sonst Revision einer Stapesplastik (ohne Inkus-Ersatz)	21.86.00↔	Rhinoplastik der Nasenweichteile, n.n.bez.
19.29.99↔	So Rev e Stapedot, Stapedektomie und Stapesplastik, So	21.86.10↔	Rhinoplastik der Nasenweichteile, äußere Nase
19.4↔	Myringoplastik	21.86.11↔	Rhinoplastik mit lokalen oder distalen Lappen
19.52↔	Tympanoplastik Typ II	21.86.99↔	Rhinoplastik der Nasenweichteile, sonstige
19.53↔	Tympanoplastik Typ III	21.87↔	Sonstige Rhinoplastik
19.54↔	Tympanoplastik Typ IV	21.88.00↔	Sonstige Septumplastik, n.n.bez.
19.55↔	Tympanoplastik Typ V	21.88.10↔	Septumplastik, Septumunterfütterung
19.56.00↔	Tympanoplastik und Ossikuloplastik, n.n.bez.	21.88.11↔	Sptmpl, Vrschl e Sptmprfrtion m SchleimhVrschieblppn
19.56.10↔	Tym Antrt,Attk,Attkoantrt o Mstek:Oh Imp Prth o Imp aut Oss	21.88.12↔	Septumplastik, Plastische Korrektur ohne Resektion
19.56.11↔	Tym Antrt,Attk,Attkoantrt o Mstek:M Imp allpl,allg o xng Prth	21.88.13↔	Septumplastik, Plastische Korrektur mit Resektion
19.56.20↔	Tym Anl Ohrdhöh(ff Kvtät):Oh Imp Prth o m Imp autg Osskls	21.88.14↔	Sptmpl, Plst Rk d Nsnspt, m lk autg Tx (Austauschplstk)
19.56.21↔	Tym Anl Ohrdhöh(ff Kvtät):M Imp allpl,allg o xng Prth	21.88.15↔	Sptmpl, Plst Rk d Nsnspt, m dst autg Tx, allg o xng Tx
19.56.99↔	Tympanoplastik und Ossikuloplastik, sonstige	21.88.99↔	Sonstige Septumplastik, sonstige
19.6↔	Revision einer Tympanoplastik	21.89↔	Sonst plastische Rekonstruktion und Operationen an der Nase
19.9x.00↔	Sonst plastische Rekonstruktion am Mittelohr, n.n.bez.	21.91↔	Lösung von Synechien der Nase
19.9x.10↔	Mikrochirurgische Operationen am Mittelohr, n.n.bez.	21.99.00↔	Sonstige Nasenoperationen, n.n.bez.
19.9x.11↔	Verkleinerung einer Radikalhöhle	21.99.10↔	Eins Resektion e Choanalatresie transnasal endosk
19.9x.12↔	Reko d Mitthohres: Reimpl / Reko d hint Gehörgangswand	21.99.20↔	Bds Resektion e Choanalatresie transnasal endoskopisch
19.9x.13↔	Rekonstruktion des Mittelohres	21.99.99↔	Sonstige Nasenoperationen, sonstige
19.9x.14↔	Verschluss einer Mastoid-Fistel	22.71↔	Verschluss einer Nasennebenhöhlenfistel
19.9x.19↔	Mikrochirurgische Operationen am Mittelohr, sonstige	22.79.00↔	Rekonstruktion einer Nasennebenhöhle, n.n.bez.
19.9x.99↔	Sonst plastische Rekonstruktion am Mittelohr, sonst	22.79.10↔	Rekonstruktion des Stirnbeins
20.01↔	Myringotomie mit Paukenröhrcheneinlage	22.79.11↔	Rekonstruktion oder Kranialisierung einer Stirnhöhlenwand
20.23.00↔	Inzision am Mittelohr, n.n.bez.	22.79.19↔	Sonstige Rekonstruktion einer Nasennebenhöhle
20.23.10↔	Antrotomie	23.6↔	Prothetisches Zahnimplantat
20.23.11↔	Attikotomie	24.0↔	Inzision an Zahnfleisch und Alveolarkamm
20.23.12↔	Tympntmie m Abdchng d rnd u/ ovl Fnstrmmbm	24.2x.00↔	Gingivoplastik, n.n.bez.
20.23.13↔	Explorative Tympanotomie	24.2x.10↔	Gingivoplastik mit Transplantat oder Implantat
20.23.99↔	Inzision am Mittelohr, sonstige	24.2x.99↔	Gingivoplastik, sonstige
20.61.00↔	(Initiale) Fenestration am Innenohr, n.n.bez.	24.31↔	Exzision von Läsion oder Gewebe am Zahnfleisch
20.61.10↔	Fnstrtion a Innhr, oh Implnt e Prth (ntials Vrfrn)	24.5x.00↔	Alveoloplastik, n.n.bez.
20.61.99↔	(Initiale) Fenestration am Innenohr, sonstige	24.5x.10↔	Alveoloplastik mit Transplantat
20.62.00↔	Revision einer Fenestration am Innenohr, n.n.bez.	24.5x.99↔	Alveoloplastik, sonstige
20.62.10↔	Revision e Fenestration a Innohr, oh Implant e Proth	24.7↔	Anbringen einer orthodontischen Apparatur
20.62.99↔	Revision einer Fenestration am Innenohr, sonstige	24.91.00↔	Extens o Vertiefung d Sulcus buccolab o ling, n.n.bez.
20.93↔	Plastische Rekonstruktion am runden und ovalen Fenster	24.91.10↔	Vestibulumplastik
20.99.00↔	Sonstige Operationen an Innen- und Mittelohr, n.n.bez.	24.91.11↔	Mundbodensenkung
20.99.10↔	Implnt v Knchnvrknngn a Flsnbein, Mtt o Innhr	24.91.99↔	Extens o Vertiefung d Sulcus buccolab o ling, so
20.99.20↔	Verschluss einer Labyrinthfistel	24.99.00↔	Sonstige zahnärztliche Operationen, n.n.bez.
20.99.30↔	Entf e Kochleaimplantates oder implantbar Hörgerätes	24.99.10↔	Freil e enossalen Implant mit Aufsetzen e Distanzhülse
20.99.99↔	Sonstige Operationen an Innen- und Mittelohr, sonstige	24.99.11↔	Stabilisieren eines Zahnes
21.04↔	Stillung einer Epistaxis durch Ligatur der Aa. ethmoidales	24.99.20↔	Kieferaufbau durch Anwendung eines enoralen Distraktors
21.05↔	Stillung e Epistax d (transantrale) Ligat d A. maxill	24.99.99↔	Sonstige zahnärztliche Operation, sonstige
21.06↔	Stillung e Epistaxis durch Ligatur der A. carotis externa	25.59.00↔	Sonst Zungenrekonstruktion und Zungenplastik, n.n.bez.
21.07↔	Stllng e Epstx d Exz v ns Mks u Hautx an Spt u lt Nswnd	25.59.10↔	Plastische Rekonstruktion der Zunge, n.n.bez.
21.1↔	Inzision an der Nase	25.59.11↔	Reduktionsplastik der Zunge
21.31.10↔	Lokale Exzision einer endonasalen Läsion, Zugang endonasal	25.59.99↔	Sonst Zungenrekonstruktion und Zungenplastik, sonst
21.31.12↔	Destruktion einer endonasalen Läsion	26.41.00↔	Naht einer Risswunde an einer Speicheldrüse, n.n.bez.
21.32.10↔	Exz und Lok Destr e and Läs an d Nas, nicht hist kontr	26.41.10↔	Naht einer Risswunde an einem Speicheldrüsengang
21.32.11↔	Exz und lokale Destr e and Läs an d Nase, hist kontr	26.41.99↔	Naht einer Risswunde an einer Speicheldrüse, sonstige
21.4x.00↔	Resektion der Nase, n.n.bez.	26.42↔	Verschluss einer Speicheldrüsenfistel
21.4x.10↔	Resektion der Nase, partiell, nicht histographisch kontrolliert	26.49.00↔	Sonstige Plast Reko an Speicheldrüse o gang, n.n.bez.
21.4x.11↔	Resektion der Nase, partiell, histographisch kontrolliert	26.49.10↔	Fistulisierung einer Speicheldrüse
21.4x.20↔	Resektion der Nase, subtotal, nicht histographisch kontrolliert	26.49.11↔	Transplantation einer Speichelgangöffnung
21.4x.21↔	Resektion der Nase, subtotal, histographisch kontrolliert	26.49.12↔	Verlagerung eines Speicheldrüsenausführungsganges
21.4x.30↔	Resektion der Nase, total, nicht histographisch kontrolliert	26.49.99↔	Sonstige Plast Reko an Speicheldrüse o gang, sonstige
21.4x.31↔	Resektion der Nase, total, histographisch kontrolliert	27.1↔	Inzision am Gaumen
21.4x.99↔	Sonstige Resektion der Nase	27.32.00↔	Asgdhnt Exz o Dstr v Läs o Gw a knöch Gaum, n.n.bz.
21.5↔	Submuköse Resektion des Nasenseptums	27.32.10↔	Totale transorale Exst von Läs oder Gew a knöch Gaum
21.62↔	Frakturierung der Nasenmuscheln	27.32.11↔	Rd trnsmndblär Exz [EnblcRs] v Läs o Gw a knöch Gaum
21.72↔	Offene Reposition einer Nasenfraktur	27.32.12↔	Rd trnsfzial Exz [EnblcRs] v Läs o Gw a knöch Gaum
21.82↔	Verschluss einer Nasenfistel	27.32.99↔	Aisgedehnt Exz o Destr von Läs o Gew a knöch Gaum, so
21.83.00↔	Totale plastische Nasenrekonstruktion, n.n.bez.	27.42↔	Ausgedehnte Exzision einer Läsion an der Lippe
21.83.10↔	Septorhpl m Korr d Knorp o d Kn, m lok autg Tx	27.43.00↔	Sonst Exzision von Läsion od Gewebe an der Lippe, n.n.bez.
21.83.11↔	Sptrhpl m Krr d Knrp o d Kn,m dst autg Tx,allg o xng Tx	27.43.10↔	Sonstige Exz von Läs oder Gew an d Lippe, lokale Exz
21.83.12↔	Septorhinoplastik mit Korrektur des Knochens u des Knorpels	27.43.99↔	Sonst Exzision von Läsion oder Gewebe an der Lippe, sonst
21.83.20↔	Tot Plast Nasenrekonstruktion m Implant von allopl Mat	27.44.00↔	Radikale Exzision einer Läsion an der Lippe, n.n.bez.
21.83.99↔	Totale plastische Nasenrekonstruktion, sonstige	27.44.10↔	Radikale Exz e Läs an d Lip mit histografischer Kontr
21.84↔	Revision einer Rhinoplastik	27.44.20↔	Rad Exz e Hautlās d Lip m Tx o Transp von Haut
21.85↔	Augmentationsrhinoplastik	27.44.99↔	Radikale Exzision einer Läsion an der Lippe, sonstige

27.49.00↔	Sonstige Exzision in der Mundhöhle, n.n.bez.	29.33.99↔	(Partielle) Pharyngektomie, sonstige
27.49.10↔	Exzision an der Wange	29.4x.00↔	Plastische Rekonstruktion am Pharynx, n.n.bez.
27.49.11↔	Exzision am Mundboden	29.4x.10↔	Plast Reko a Phar, m lok Schleimhaut o fr Hautlap
27.49.99↔	Sonstige Exzision in der Mundhöhle, sonstige	29.4x.11↔	Plast Rekonstruktion a Phar, m gestielt myokutanen Lp
27.53↔	Verschluss einer Fistel im Mund	29.4x.12↔	Plst Rk a Phr,m mkrvsk anstmsiertm Tx,Drmrtr o Mgnhchzg
27.54.00↔	Plastische Rekonstruktion e (angeb) Lipsp, n.n.bez.	29.4x.99↔	Plastische Rekonstruktion am Pharynx, sonstige
27.54.10↔	Lippenplastik einer (angeborenen) Lippenspalte	29.51↔	Naht einer Risswunde am Pharynx
27.54.11↔	Sekundäroperation einer (angeborenen) Lippenspalte	29.52↔	Exzision einer branchiogenen Fistel
27.54.99↔	Plastische Rekonstruktion e (angeb) Lipsp, sonstige	29.53↔	Verschluss einer anderen Pharynxfistel
27.55.00↔	Vollhauttransplantat an Lippe und Mund, n.n.bez.	29.59↔	Sonstige plastische Rekonstruktion am Pharynx
27.55.10↔	Kleinflächiges Vollhauttransplantat an Lippe und Mund	29.92↔	Durchtrennung des N. glossopharyngeus
27.55.20↔	Großflächiges Vollhauttransplantat an Lippe und Mund	30.1x.00↔	Hemilaryngektomie, n.n.bez.
27.55.99↔	Vollhauttransplantat an Lippe und Mund, sonstige	30.1x.10↔	Hemilaryngektomie, supraglottisch horizontal
27.56.10↔	Kleinflächiges Spalthauttransplantat an Lippe und Mund	30.1x.11↔	Hemilaryngektomie, supraglottisch mit Zungengrundresektion
27.57.10↔	Anbr e fr mikrovaskanast Transpl an Lip und Mund	30.1x.99↔	Hemilaryngektomie, sonstige
27.57.11↔	Anbringen eines gestielten Fernlappens an Lippe und Mund	30.22.00↔	Chordektomie, n.n.bez.
27.57.99↔	Anbr e gestielt oder fr Lp an Lip und Mund, sonstige	30.22.10↔	Chordektomie, endolaryngeal
27.58↔	Rv e gestielt o fr Lp o fr Hauttrnsplntts an Lp u Mnd	30.22.11↔	Chordektomie, durch Thyreotomie
27.59.00↔	Sonst plastische Rekonstruktion an Lippe und Mund, n.n.bez.	30.22.99↔	Chordektomie, sonstige
27.59.10↔	Kleinfl temporäres HautRegenerationsgraft an d Lippe	30.29.00↔	Sonstige partielle Laryngektomie, n.n.bez.
27.59.11↔	Grossflächiges temporäres HautRegenergraft an d Lip	30.29.10↔	Cricohyoideoepiglottopexy (CHEP)
27.59.20↔	Klfl Weichteildeckung d kult Keratinozyten an d Lippe	30.29.11↔	Cricohyoideopexy (CHP)
27.59.21↔	Grofl Weichteildeckung d kult Keratinozyten an d Lippe	30.29.20↔	Partielle Larynx-Pharynx-Resektion
27.59.30↔	Klfl temp Weichteildeckung d Komb mehr Verf an d Lip	30.29.21↔	Partielle Laryngektomie frontale (Huet)
27.59.31↔	Grossflächige temp Weichtd d Komb mehr Verf an d Lip	30.29.22↔	Partielle Laryngektomie frontolaterale (Leroux-Robert)
27.59.40↔	So Plast Reko an Lip und Mund m fr mikrovaskanast Tx	30.29.30↔	Arytenoidektomie
27.59.41↔	Sonstige Plast Reko an Lip und Mund m gestielt Fernl	30.29.99↔	Sonstige partielle Laryngektomie, sonstige
27.59.50↔	Lappenstieldurchtrennung nach Hautplastik an der Lippe	30.3x.00↔	Vollständige Laryngektomie, n.n.bez.
27.59.60↔	Einsetzen eines Gewebeexpanders an der Lippe	30.3x.10↔	Vollständige Laryngektomie, ohne Rekonstruktion
27.59.99↔	Sonst plastische Rekonstruktion an Lippe und Mund, sonst	30.3x.11↔	Vollständige Laryekt, Rekonstruktion m lok Schleimhaut
27.61↔	Naht einer Rissverletzung am Gaumen	30.3x.12↔	Vollständige Laryekt, Reko m Ni vaskularisiertem Tx
27.62.00↔	Korrektur einer Gaumenspalte, n.n.bez.	30.3x.13↔	Vollständige Laryekt, Rekonstruktion m gestielt reg Lp
27.62.10↔	Korrektur einer Gaumenspalte, Kieferplastik	30.3x.14↔	Vollständige Laryekt, Rekonstruktion m gestielt Fernl
27.62.11↔	Korrektur einer Gaumenspalte, Kieferplastik mit Osteoplastik	30.3x.15↔	Vollständige Laryekt, Reko m fr mikrovaskanast Tx
27.62.12↔	Primäre plastische Rekonstruktion am weichen Gaumen	30.3x.16↔	Vollständige Laryekt, Rekonstruktion mit fr Darmtr
27.62.20↔	Korrektur einer Gaumenspalte, Sekundärop der Kieferspalte	30.3x.17↔	Vollständige Laryngektomie, Rekonstruktion mit Magenhochzug
27.62.21↔	Sekund plast Rekonst am knöch Gaumen mit Knochtrnspl	30.3x.19↔	Vollständige Laryngektomie, sonstige Rekonstruktion
27.62.22↔	Sekundäre plastische Rekonstruktion am weichen Gaumen	30.3x.99↔	Vollständige Laryngektomie, sonstige
27.62.99↔	Korrektur einer Gaumenspalte, sonstige	30.4x.00↔	Radikale Laryngektomie, n.n.bez.
27.63.00↔	Revision der Korrektur einer Gaumenspalte, n.n.bez.	30.4x.10↔	Radikale Laryngektomie, mit Pharyngektomie, oh Rekonstrukt
27.63.10↔	Revision der Korrektur einer Gaumenspalte, Kieferplastik	30.4x.11↔	Rad Laryekt, m Pharyngekt, Reko m lok Schleimhaut
27.63.11↔	Rev d Korr e Gaumenspalte, Kieferplastik m Osteopl	30.4x.12↔	Rad Laryekt, m Pharyngekt, Reko m Ni vaskul Tx
27.63.20↔	Rv d Krr e Gaumnsplt, Skndärprtion d Kiefersplt	30.4x.13↔	Rad Laryekt, m Pharyngekt, Reko m gestielt reg Lp
27.63.99↔	Revision der Korrektur einer Gaumenspalte, sonstige	30.4x.14↔	Rad Laryekt, m Pharyngekt, Reko m gestielt Lp
27.69.00↔	Sonstige plastische Rekonstruktion am Gaumen, n.n.bez.	30.4x.15↔	Rad Laryekt, m Pharyngekt, Reko m fr mikrovaskanast Tx
27.69.10↔	Plastische Rekonstruktion am weichen Gaumen	30.4x.16↔	Rad Laryekt, m Pharyngekt, Rekonstruktion m fr Darmtr
27.69.11↔	Plastische Rekonstruktion am knöchernen Gaumen	30.4x.17↔	Rad Laryekt, m Pharyngekt, Reko m Magenhochzug
27.69.99↔	Sonstige plastische Rekonstruktion am Gaumen, sonstige	30.4x.19↔	Rad Laryekt, m Pharyngekt, sonstige Rekonstruktion
27.73↔	Plastische Rekonstruktion an der Uvula	30.4x.20↔	Rad Laryekt, m Pharyngekt und Schilddrs, oh Reko
27.92↔	Inzision an der Mundhöhle, nicht bezeichnete Struktur	30.4x.21↔	Rd Lrykt, m Phryngkt u Schlddrs, Rk m lk Schleimh
27.99↔	Sonstige Operationen in der Mundhöhle	30.4x.22↔	Rd Lrykt, m Phryngkt u Schlddrs, Rk m N vskl Tx
28.7x.00↔	Blutstillung nach Tonsillektomie u Adenoidektomie, n.n.bez.	30.4x.23↔	Rd Lrykt, m Phryngkt u Schlddrs, Rk m gestielt rg Lp
28.7x.10↔	Blutstillung nach Tonsillektomie	30.4x.24↔	Rd Lrykt, m Phryngkt u Schlddrs, Rk m gestielt Lp
28.7x.11↔	Blutstillung nach Adenoidektomie	30.4x.25↔	Rd Lrykt, m Phryngkt u Schlddrs, Rk m fr mkrvsknst Tx
28.7x.99↔	Blutstillung nach Tonsillektomie und Adenoidektomie, sonst	30.4x.26↔	Rd Lrykt, m Phryngkt u Schlddrs, Rk m fr Drmrtr
28.92↔	Exzision einer Läsion an Tonsillen und Adenoiden	30.4x.27↔	Rd Lrykt, m Phryngkt u Schlddrs, Rk m Mgnhchzg
28.99↔	Sonstige Operationen an Tonsillen und Adenoiden	30.4x.29↔	Rad Laryekt, m Pharyngekt und Schilddrs, so Reko
29.0↔	Pharyngotomie	30.4x.99↔	Radikale Laryngektomie, sonstige
29.2x.00↔	Exz von branch Zyste oder Rest d Kiempalt, n.n.bez.	31.61↔	Naht einer Rissverletzung am Larynx
29.2x.10↔	Exzision einer laterale Halszyste	31.62↔	Verschluss einer Larynxfistel
29.2x.11↔	Exz von branch Zyste o Rest d Kiempalt als sek Eingr	31.63↔	Revision einer Laryngostomie
29.2x.20↔	Operation an Kiemengangsresten, n.n.bez.	31.64↔	Versorgung einer Larynxfraktur
29.2x.21↔	Operation an Kiemengangsresten, sekundärer Eingriff	31.69.00↔	Sonstige plastische Rekonstruktion am Larynx, n.n.bez.
29.2x.99↔	Exz von branch Zyste oder Rest d Kiempalt, sonstige	31.69.10↔	Laryngoplastik, n.n.bez.
29.33.00↔	(Partielle) Pharyngektomie, n.n.bez.	31.69.11↔	Medialisierung Laryngoplastik, n.n.bez.
29.33.10↔	Partielle Pharyngektomie, ohne Rekonstruktion	31.69.12↔	Medialisierung Laryngoplastik, Thyroplastik Typ I
29.33.11↔	Part Pharyngekt, Rekonstruktion m gestielt reg o Fernl	31.69.13↔	Medialisierung Laryngoplastik durch Injektion
29.33.12↔	Part Pharyngekt, Reko m fr mikrovaskanast Tx	31.69.14↔	Medialisierung Laryngoplastik, externer Zugang
29.33.20↔	Totale Pharyngekt, Reko m gestielt reg o Fernl	31.69.20↔	Erweiterungsplastik der Glottis (endolaryngeal)
29.33.21↔	Tt Phryngkt, Rk m fr mkrvsknst Tx, fr Drmrtr o Mgnhchzg	31.69.30↔	Cricothyroidopexie

31.69.31↔	Arytenoidopexie	34.20↔	Thorakoskopische Pleurabiopsie
31.69.40↔	Konstruktion / Revision einer Neoglottis	34.21.00↔	Transpleurale Thorakoskopie, n.n.bez.
31.69.41↔	Plastische Rekonstruktion des Larynx	34.21.10↔	Transpleurale Thorakoskopie, Ersteingriff
31.69.42↔	Plastische Rekonstruktion einer Stimmlippe	34.21.20↔	Transpleurale Thorakoskopie, Reeingriff
31.69.99↔	Sonstige plastische Rekonstruktion am Larynx, sonstige	34.21.99↔	Transpleurale Thorakoskopie, sonstige
31.71↔	Naht einer Rissverletzung an der Trachea	34.26↔	Offene Biopsie am Mediastinum
31.72↔	Verschluss einer äusseren trachealen Fistel	34.27.00↔	Biopsie am Zwerchfell, n.n.bez.
31.73↔	Verschluss einer anderen trachealen Fistel	34.27.20↔	Offene Biopsie am Zwerchfell
31.79.00↔	Sonstige Plast Rekonstruktion an d Trachea, n.n.bez.	34.27.99↔	Biopsie am Zwerchfell, sonstige
31.79.11↔	Plastische Rekonstruktion (Tracheatransplantation)	34.3x.00↔	Exz oder Destr von Läs oder Gew d Mdst, n.n.bez.
31.79.12↔	Tracheopexie	34.3x.10↔	Exzision von Läsion oder Gewebe des Mediastinums
31.79.13↔	End-zu-End-Anastomose der Trachea (bei Ruptur)	34.3x.20↔	Resektion von Läsion oder Gewebe des Mediastinums, n.n.bez.
31.79.14↔	Cricotracheale Resektion	34.3x.21↔	Res von Läs o Gew d Mdst, oh Res an mediast Organen
31.79.15↔	Sonstige (Plast) Reko an d Trachea b Trachealstenose	34.3x.22↔	Rs v Läs o Gw d Mdst, m Lngnrs o Brstwndteilsrkktion
31.79.99↔	Sonst plastische Rekonstruktion an der Trachea, sonst	34.3x.23↔	Resektion von Läs o Gew d Mdst, m Perikardtres
31.91↔	Durchtrennung des N. laryngeus	34.3x.24↔	Resektion von Läs o Gew d Mdst, m prothetischem GefErs
31.92↔	Lösung von Adhäsionen an Trachea oder Larynx	34.3x.25↔	Resektion von Läs o Gew d Mdst, m Lungenres und GefErs
31.98↔	Sonstige Operationen am Larynx	34.3x.26↔	Res von Läs o Gew d Mdst, m Lungenres und Perikardtres
31.99↔	Sonstige Operationen an der Trachea	34.3x.27↔	Res von Läs o Gew d Mdst, m Perikardtres und GefErs
32.09.00↔	So Lok Exz o Destr von Läs o Gew an e Bronch, n.n.bez.	34.3x.28↔	Rs v Läs o Gw d Mdst, m Lngn u Prkrdrts u GFers
32.09.10↔	So Lok Exz o Destr v Läs o Gew an e Bronch, d Thorakot	34.3x.29↔	Resektion von Läsion oder Gewebe des Mediastinums, sonst
32.09.20↔	S Lk Exz o Dstr v Läs o Gw an e Brnch, d Thrkskpie	34.3x.30↔	Destruction von Läsion oder Gewebe des Mediastinums
32.09.99↔	So Lok Exz o Destr von Läs o Gew an e Bronch, so	34.3x.99↔	Exz oder Destr von Läs oder Gew d Mdst, sonstige
32.1x.10↔	Sonst Exzision an einem Bronchus, Bifurkationsresektion	34.4x.00↔	Exzision oder Destr einer Läsion an d Bruw, n.n.bez.
32.1x.20↔	So Exz an e Bronch, Rev e Bronchusstumpfsuffizien	34.4x.10↔	Exzision einer Läsion an der Brustwand
32.30↔	Thorakoskopische Segmentresektion der Lunge	34.4x.20↔	Teilresektion einer Läsion an der Brustwand, n.n.bez.
32.39↔	Sonst und nicht näher bez Segmentresektion der Lunge	34.4x.21↔	Teilresektion e Läsion an der Brustwand, ohne Rekonstruktion
32.41.00↔	Thorakoskopische Lobektomie an der Lunge, n.n.bez.	34.4x.22↔	Teilresektion e Läsion an der Brustwand, mit Rekonstruktion
32.41.10↔	Lbkt an d L, thrksk, oh Ang e rd Lymphkt, n.n.bz.	34.4x.30↔	Rs e Läs an d Brw, kmpltt Rs d Strmms, n.n.bez.
32.41.11↔	Lbkt an d L,thrksk,oh Ang rd Lymphkt,oh brnchpl o angiopl Erw	34.4x.31↔	Res e Läs an d Bruw, komplette Res d Sternums, oh Reko
32.41.12↔	Lbkt an d L, thrksk, oh Ang e rd Lymphkt, m brnchpl Erw	34.4x.32↔	Res e Läs an d Bruw, komplette Res d Sternums, m Reko
32.41.13↔	Lbkt an d L, thrksk, oh Ang e rd Lymphkt, m angiopl Erw	34.4x.40↔	Destruction einer Läsion an der Brustwand
32.41.14↔	Lbkt an d L,thrksk,oh Ang rd Lymphkt,m brnchpl u angiopl Erw	34.4x.99↔	Exzision oder Destr einer Läsion an d Bruw, sonstige
32.41.19↔	Lobekt an d Lu, thoraksk, oh Ang e rad Lymphekt, so	34.51↔	Dekortikation der Lunge
32.41.20↔	Lobekt an d Lu, thoraksk, m radik Lymphekt, n.n.bez.	34.52↔	Thorakoskopische Dekortikation der Lunge
32.42.00↔	Lobektomie an der Lunge, offen chirurgisch, n.n.bez.	34.59.10↔	Sonst Exzision an der Pleura, thorakoskopische Pleurektomie
32.42.10↔	Lbkt an d L, offn chr, oh Ang e rd Lymphkt, n.n.bz.	34.59.20↔	Sonst Exzision an der Pleura, offen chirurgische Pleurektomie
32.42.11↔	Lbkt an d L,offn chr,oh Ang rd Lymphk,oh brnchpl o angiopl Erw	34.6x.00↔	Pleurodese, n.n.bez.
32.42.12↔	Lbkt an d L,offn chr,oh Ang e rd Lymphkt,m brnchpl Erw	34.6x.11↔	Pleurodese, offen chirurgisch, ohne Dekortikation
32.42.13↔	Lbkt an d L,offn chr,oh Ang e rd Lymphkt,m angiopl Erw	34.6x.12↔	Pleurodese, offen chirurgisch, mit Dekortikation
32.42.14↔	Lbkt an d L,offn chr,oh Ang rd Lymphk,m brnchpl u angiopl Erw	34.6x.19↔	Pleurodese, offen chirurgisch, sonstige
32.42.19↔	Lobekt an d Lu, offen chir, oh Ang e rad Lymphekt, so	34.6x.20↔	Pleurodese, thorakoskopisch, n.n.bez.
32.42.20↔	Lobekt an d Lu, offen chir, m radik Lymphekt, n.n.bez.	34.6x.21↔	Pleurodese, thorakoskopisch, ohne Dekortikation
32.42.21↔	Lbkt an d L,offn chr,m rdk Lymphkt,oh brnchpl o angiopl Erw	34.6x.22↔	Pleurodese, thorakoskopisch, mit Dekortikation
32.42.22↔	Lbkt an d L, offn chr, m rdk Lymphkt, m brnchpl Erw	34.6x.29↔	Pleurodese, thorakoskopisch, sonstige
32.42.23↔	Lbkt an d L, offn chr, m rdk Lymphkt, m angiopl Erw	34.6x.99↔	Pleurodese, sonstige
32.42.24↔	Lbkt an d L,offn chr,m rdk Lymphkt,m brnchpl u angiopl Erw	34.71↔	Naht einer Brustwandverletzung
32.42.29↔	Lobekt an d Lu, offen chir, m radik Lymphekt, sonstige	34.72↔	Verschluss einer Thorakostomie
32.42.30↔	Lobektomie an der Lunge, erweitert	34.73↔	Verschluss anderer Thoraxfisteln
32.42.40↔	Lobektomie an der Lunge, Bilobektomie, n.n.bez.	34.79.00↔	Sonst plastische Rekonstruktion an der Brustwand, n.n.bez.
32.42.41↔	Lobekt an d Lu, Bilobekt, ohne bronchopl o angiopl Erw	34.79.10↔	S Plst Rk an d Brw, sk Vrschl e Thrkt, n.n.bz.
32.42.42↔	Lobektomie an d Lunge, Bilobekt, mit bronchopl Erw	34.79.11↔	S Plst Rk an d Brw, sk Vrschl e Thrkt, d Drht
32.42.43↔	Lobektomie an d Lunge, Bilobekt, mit angiopl Erw	34.79.12↔	So Plast Reko an d Bruw, sek Vrschl e Thorakot, d Pl
32.42.44↔	Lobekt an d Lu, Bilobekt, m bronchopl und angiopl Erw	34.79.19↔	So Plast Reko an d Bruw, off Rp e Strnmfrktr, d Drht
32.42.49↔	Lobektomie an der Lunge, Bilobektomie, sonstige	34.79.20↔	So Plast Reko an d Bruw, Stab, offen chir, n.n.bez.
32.42.99↔	Lobektomie an der Lunge, offen chirurgisch, sonstige	34.79.21↔	So Plast Reko an d Bruw, Stab, offen chir, d Draht
32.49↔	Sonstige Lobektomie an der Lunge	34.79.22↔	So Plast Reko an d Bruw, Stab, offen chir, d Pl
32.50↔	Thorakoskopische Pneumonektomie	34.79.29↔	So Plast Reko an d Bruw, Stab, offen chir, so
32.59↔	Exzision der Lunge, n.n.bez.	34.79.30↔	S Plst Rk an d Brw, off Rp e Strnmfrktr, n.n.bz.
32.6↔	Radikale Dissektion von Thoraxstrukturen	34.79.31↔	S Plst Rk an d Brw, off Rp e Strnmfrktr, d Drht
33.20↔	Thorakoskopische Lungenbiopsie	34.79.32↔	S Plst Rk an d Brw, off Rp e Strnmfrktr, d Pl
33.25↔	Offene Bronchusbiopsie	34.79.39↔	So Plast Reko an d Bruw, off Rep e Sternumfraktur, So
33.33↔	Pneumoperitoneum für Lungenkollaps	34.79.40↔	So Plast Reko an d Bruw, Knochenplastik und Knochtx
33.41↔	Naht eines Bronchusrisses	34.79.99↔	Sonst plastische Rekonstruktion an der Brustwand, sonst
33.42↔	Verschluss einer Bronchusfistel	34.81↔	Exzision von Läsion oder Gewebe am Zwerchfell
33.43↔	Verschluss einer Lungenverletzung	34.82↔	Naht eines Zwerchfellrisses
33.92↔	Ligatur eines Bronchus	34.83↔	Verschluss einer Zwerchfellfistel
34.02↔	Probethorakotomie	34.84↔	Sonstige plastische Rekonstruktion am Zwerchfell
34.03↔	Rethorakotomie	34.85↔	Implantation eines Zwerchfellschrittmachers
34.1↔	Inzision des Mediastinums	34.89.00↔	Sonstige Operationen am Zwerchfell, n.n.bez.

34.89.10↔	Sonstige Op a Zwerchfell, Inzis (Zwerchfellspaltung)	37.87.10↔	Aggregatwechsel jeglichen Zweikammer-Schrittmachertypes
34.89.99↔	Sonstige Operationen am Zwerchfell, sonstige	37.87.20↔	Agg und Sondenwechsel jegl ZweikammerSchrittmty
34.93↔	Plastische Rekonstruktion an der Pleura	37.87.99↔	Ers jeglichen Zweikammer-Schrittmachertypes, sonst
34.99.00↔	Sonstige Operationen am Thorax, n.n.bez.	37.88.00↔	Implant e Dreikschrittm (biv Stimul), n.n.bez.
34.99.10↔	Entnahme von Rippenknorpel als Transplantat	37.88.10↔	Implant e Dreikschrittm (biv Stimul) m d Mögl d Fernüb
34.99.99↔	Sonstige Operationen am Thorax, sonstige	37.88.99↔	Implant e Dreikschrittm (biv Stimulation), sonstige
35.19.00↔	Valvuloplastik a off Herz, oh Ers, So Klap, n.n.bez.	37.89.00↔	Revision oder Entfernen eines Schrittmachers, n.n.bez.
35.19.10↔	Rk e AVKlp a off Hrzt, oh Ers, b kng Klppnm d Hrzt	37.89.10↔	Rev e Sm, Defi, Synchronisationssysteme o Ereignrek
35.19.11↔	Rk e Trncksklp a off Hrzt, oh Ers, b kng Klppnm d Hrzt	37.89.20↔	Systemst v EinkamSyst auf 2 resp. Dreiksys, n.n.bez.
35.19.99↔	Valvuloplastik a off Herz, oh Ers, So Klap, So	37.89.21↔	Systemumstellung von Einkammer- auf Zweikammersystem
35.29.00↔	Herzklappenersatz, sonstige Klappe, n.n.bez.	37.89.22↔	Systemumstellung von Einkammer- auf Dreikammersystem
35.29.10↔	Ers d AVKlappe b kongenitalen Klappenanomalien d Herz	37.89.23↔	Systemumstellung von Zweikammer- auf Dreikammersystem
35.29.20↔	Ers d TruncusKlap b kongenitalen Klappenom d Herz	37.89.29↔	Systemst von EinkamSyst auf 2 resp. Dreiksys, so
35.29.99↔	Herzklappenersatz, sonstige Klappe, sonstige	37.89.30↔	Revision von Dreikammerschrittmacher, n.n.bez.
35.31↔	Papillarmuskeloperation	37.89.31↔	Aggregwechs jegl DreikammerSchrittmty, n.n.bez.
35.32↔	Sehnenfaden-Operation	37.89.39↔	Revision von Dreikammerschrittmacher, sonstige
35.39.00↔	Op an and an d Herzkl angrenz Strukturen, n.n.bez.	37.89.40↔	Entf von Herzschrmm o Resynschrittm, n.n.bez.
35.39.10↔	Supravalvuläre Resektion, Herzklappe, n.n.bez.	37.89.41↔	Entfernen von Herzschrittmacher
35.39.11↔	Supravalvuläre Resektion, Aortenklappe	37.89.42↔	Entfernen von Resynchronisationsherzschrittmacher
35.39.12↔	Supravalvuläre Resektion, Pulmonalklappe	37.89.49↔	Entf von Herzschrmm o Resynschrittm, sonstige
35.39.19↔	Supravalvuläre Resektion, sonstige Herzklappe	37.89.50↔	Entf e Sm, Defi, Synchronisationssysteme o Ereignrek
35.39.99↔	Op an and an d Herzkl angrenz Strukturen, sonstige	37.89.99↔	Revision oder Entfernen eines Schrittmachers, sonstige
36.17↔	Abdomino-koronarer Arterien-Bypass	37.94.00↔	Implantation oder Ers eines Defi, n.n.bez.
36.2↔	Myokard-Revaskularisation mit Arterien-Implantat	37.94.01↔	Implantation eines Defi mit Einkammer-Stimulation
36.39.00↔	Sonstige Herz-Revaskularisation, n.n.bez.	37.94.02↔	Implantation eines Defi mit Zweikammer-Stimulation
36.39.10↔	Herz-Revaskularisation durch Koronararterienpatch	37.94.03↔	Implantation eines Defibrillators mit biv Stimulation
36.39.11↔	Revision eines Koronararterienbypass	37.94.04↔	Imp Df m zszätzchm Drcksnsr z ninv Mssng d rchtvnr Drcks
36.39.12↔	Neuanlage eines Koronararterienbypass	37.94.10↔	Ersetzen eines Defibrillators, n.n.bez.
36.39.13↔	Transposition von Koronararterien	37.94.11↔	Ersetzen eines Defibrillators mit Einkammer-Stimulation
36.39.14↔	HerzRevask m fr A. mamm intTx (IMATx)	37.94.12↔	Ers eines Defi mit Zweikammer-Stimulation
36.39.99↔	Sonstige Herz-Revaskularisation, sonstige	37.94.19↔	Ersetzen eines Defibrillators, sonstige
36.91↔	Korrektur eines Koronargefäss-Aneurysmas	37.94.20↔	Systemst e Herzschrmm auf Defi m EinkStimul, n.n.bez.
36.99.00↔	Sonstige Operationen an Herzgefässen n.n.bez.	37.94.21↔	Systemumstellung e Herzschrmm auf Defi m EinkStimul
36.99.10↔	Intrakoronare Stammzelltherapie, n.n.bez.	37.94.22↔	Systemst e Herzschrmm o Defi auf Defi m ZweikStimul
36.99.11↔	Intrakor Stammzth oh Anr v Stammzfrakt o kult Verm	37.94.29↔	Systemst e Herzschrmm o Defi auf Defi m biv Stimul, so
36.99.12↔	Intrakor Stammzth m Anr v Stammzfrakt o kult Verm	37.94.99↔	Implnt o Erstz e tt autm Krdiovrtr / DfSyst [AICD], S
36.99.19↔	Intrakoronare Stammzelltherapie, sonstige	37.98.00↔	Ersetz nur d Pulsgener e autom Kardiov/Defi, n.n.bez.
36.99.20↔	Operationen bei kongenitalen Anomalien der Herzgefässe	37.98.10↔	Erstz nr d Plsgnr e autm Krdiov/Df m EnkStiml
36.99.30↔	Rekonstruktion des Koronarostiums	37.98.11↔	Erstz nr d Plsgnr e autm Krdiov/Df m Zweikmmrstmlltion
36.99.40↔	Sympathektomie der Koronararterien	37.98.12↔	Erstz nr d Plsgnr e autm Krdiov/Df m bv Stiml
36.99.99↔	Sonstige Operationen an Herzgefässen, sonstige	37.98.99↔	Ersetz nur d Pulsgener e autom Kardiov/Defi, sonstige
37.10↔	Inzision am Herzen n.n.bez.	37.99.00↔	Sonstige Operationen an Herz und Perikard, n.n.bez.
37.11.00↔	Kardiometrie, n.n.bez.	37.99.10↔	Intramyokardiale Stammzelltherapie, n.n.bez.
37.11.10↔	Epikardiale, endokardiale und epimyokardiale Inzision	37.99.11↔	Intramyok Stammzth oh Anr v Stammzfrakt o kult Verm
37.11.99↔	Kardiometrie, sonstige	37.99.12↔	Intramyok Stammzth m Anr v Stammzfrakt o kult Verm
37.12↔	Perikardiometrie	37.99.19↔	Intramyokardiale Stammzelltherapie, sonstige
37.31.00↔	Perikardektomie, n.n.bez.	37.99.20↔	Operationen bei kongenitalen Anomalien des Herzens, n.n.bez.
37.31.10↔	Perikardektomie, partiell	37.99.29↔	Operationen bei kongenitalen Anomalien des Herzens, sonst
37.31.20↔	Perikardektomie, total	37.99.30↔	Ligatur eines Herzohres
37.31.30↔	Adhäsionsektomie am Perikard	37.99.80↔	Reoperation an Herz und Perikard
37.31.99↔	Perikardektomie, sonstige	37.99.99↔	Sonstige Operationen an Herz und Perikard, sonstige
37.75.00↔	Revision von Elektroden, n.n.bez.	38.01↔	Inzision von intrakraniellen Gefässen
37.75.10↔	Sondenkorrektur eines Herzschrittmachers oder Defi	38.04.00↔	Inzision der Aorta, n.n.bez.
37.75.20↔	Kupplungskorrektur eines Herzschrittmachers oder Defi	38.04.10↔	Inzision von Aorta ascendens und Aortenbogen
37.75.99↔	Revision von Elektroden, sonstige	38.04.20↔	Inzision der Aorta descendens
37.77.00↔	Entfernen von Elektrode(n) ohne Ersatz, n.n.bez.	38.04.30↔	Inzision der Aorta abdominalis
37.77.10↔	Ens tchn Untst z Entf v Sndn e Hrzschrmm o Df, ExcmrLsr	38.04.99↔	Inzision der Aorta, sonstige
37.77.11↔	Ens tchn Untst z Entf v Sndn HSM o Df,elktrch Dssktiongrät	38.05.00↔	Inzision von anderen thorakalen Gefässen, n.n.bez.
37.77.19↔	Ens tchn Untst z Entf v Sndn e Hrzschrmm o Df, S	38.05.10↔	Inzision von anderen thorakalen Arterien
37.77.80↔	Ens tchn Untst z Entf v Sndn e Hrzschrmm o Df, n.n.bz.	38.05.20↔	Inzision von thorakalen Venen, n.n.bez.
37.77.99↔	Entfernen von Elektrode(n) ohne Ersatz, sonstige	38.05.21↔	Inzision von thorakalen tiefen Venen
37.79.01↔	Implantation eines Ereignis Rekorder	38.05.29↔	Inzision von thorakalen Venen, sonstige
37.79.10↔	Implnt o Aggrgwchs(h Ändrng d Snd) e EreignsRkdr, n.nbz	38.05.99↔	Inzision von anderen thorakalen Gefässen, sonstige
37.79.11↔	Aggregwechs (oh Änderung d Sonde) e EreignisRekorders	38.06.00↔	Inzision von abdominalen Arterien, n.n.bez.
37.79.19↔	Implnt o Aggrgwchs (h Ändrng d Snd) e EreignsRkdr, so	38.06.10↔	Inzision von viszeralen Arterien, n.n.bez.
37.85.00↔	Erstz jgl EnkSchrittmVrty, N spzf ob rt rspns, n.n.bz.	38.06.11↔	Inzision des Truncus coeliacus
37.85.10↔	Aggrgwchs jgl EnkSchrittmVrty, N spzf ob rt rspns	38.06.12↔	Inzision der A. gastrica
37.85.20↔	Agg u Sndnwch jgl EnkSchrittmVrty, N spzf ob rt rspns	38.06.13↔	Inzision der A. hepatica
37.85.99↔	Erstz jgl EnkSchrittmVrty, N spzf ob rt rspns, so	38.06.14↔	Inzision der A. lienalis
37.87.00↔	Ers jeglichen Zweikammer-Schrittmachertypes, n.n.bez.	38.06.15↔	Inzision der A. renalis

38.06.16↔	Inzision der A. mesenterialis	38.35.12↔	Resektion des Truncus brachiocephalicus mit Anastomose
38.06.17↔	Inzision der A. lumbalis	38.35.13↔	Resektion der A. pulmonalis mit Anastomose
38.06.18↔	Inzision der A. iliaca	38.35.19↔	Resektion von thorakalen Arterien mit Anastomose, sonst
38.06.19↔	Inzision von viszeralen Arterien, sonstige	38.35.20↔	Resektion von thorakalen Venen mit Anastomose, n.n.bez.
38.06.99↔	Inzision von abdominalen Arterien, sonstige	38.35.21↔	Resektion der V. pulmonalis mit Anastomose
38.07.00↔	Inzision von abdominalen Venen, n.n.bez.	38.35.22↔	Resektion der V. subclavia mit Anastomose
38.07.10↔	Inzision von tiefen abdominalen Venen, n.n.bez.	38.35.23↔	Resektion der V. cava superior mit Anastomose
38.07.11↔	Inzision der V. cava inferior	38.35.28↔	Res von thorakalen von sonstigen tiefen Venen m Anast
38.07.12↔	Inzision der V. iliaca	38.35.29↔	Resektion von thorakalen Venen mit Anastomose, sonstige
38.07.19↔	Inzision von tiefen abdominalen Venen, sonstige	38.35.99↔	Resektion von thorakalen Gefässen mit Anastomose, sonst
38.07.99↔	Inzision von abdominalen Venen, sonstige	38.36.00↔	Resektion von abdominalen Arterien mit Anastomose, n.n.bez.
38.10↔	Endarterektomie, Lokalisation n.n.bez.	38.36.10↔	Resektion von viszeralen Arterien mit Anastomose, n.n.bez.
38.11↔	Endarterektomie von intrakraniellen Gefässen	38.36.11↔	Resektion des Truncus coeliacus mit Anastomose
38.12↔	Endarterektomie von anderen Gefässen an Kopf und Hals	38.36.12↔	Resektion der A. gastrica mit Anastomose
38.13↔	Endarterektomie von Gefässen der oberen Extremität	38.36.13↔	Resektion der A. hepatica mit Anastomose
38.14.00↔	Endarterektomie der Aorta, n.n.bez.	38.36.14↔	Resektion der A. lienalis mit Anastomose
38.14.10↔	Endarterektomie des Truncus brachiocephalicus	38.36.15↔	Resektion der A. renalis mit Anastomose
38.14.20↔	Endarterektomie der Aorta descendens	38.36.16↔	Resektion der A. mesenterialis mit Anastomose
38.14.30↔	Endarterektomie der Aorta abdominalis	38.36.17↔	Resektion der A. iliaca mit Anastomose
38.14.99↔	Endarterektomie der Aorta, sonstige	38.36.19↔	Resektion von viszeralen Arterien mit Anastomose, sonst
38.15.00↔	Endarterektomie der anderen thorakalen Gefässe, n.n.bez.	38.36.99↔	Resektion von abdominalen Arterien mit Anastomose, sonst
38.15.10↔	Endarterektomie der A. subclavia	38.37.00↔	Resektion von abdominalen Venen mit Anastomose, n.n.bez.
38.15.20↔	Endarterektomie des Truncus brachiocephalicus	38.37.10↔	Resektion von tiefen abdomin Venen mit Anastomose, n.n.bez.
38.15.30↔	Endarterektomie der A. pulmonalis	38.37.11↔	Resektion der V. cava inferior mit Anastomose
38.15.40↔	Endarterektomie der V. pulmonalis	38.37.12↔	Resektion der V.iliaca mit Anastomose
38.15.99↔	Endarterektomie der anderen thorakalen Gefässe, sonst	38.37.19↔	Resektion von tiefen abdomin Venen mit Anastomose, sonst
38.16.00↔	Endarterektomie von abdominalen Arterien, n.n.bez.	38.37.99↔	Resektion von abdominalen Venen mit Anastomose, sonst
38.16.10↔	Endarterektomie von viszeralen Arterien, n.n.bez.	38.42↔	Resektion von anderen Blutgefässen an Kopf und Hals
38.16.11↔	Endarterektomie des Truncus coeliacus	38.43.00↔	Resektion von Blgef d oberen Extrem mit Ers, n.n.bez.
38.16.12↔	Endarterektomie der A. gastrica	38.43.10↔	Resektion von Arterien der oberen Extremität mit Ersatz
38.16.13↔	Endarterektomie der A. hepatica	38.43.11↔	Resektion der A. axillaris mit Ersatz
38.16.14↔	Endarterektomie der A. lienalis	38.43.20↔	Res von Venen der oberen Extremität mit Ersatz, n.n.bez.
38.16.15↔	Endarterektomie der A. renalis	38.43.21↔	Resektion der V. axillaris mit Ersatz
38.16.16↔	Endarterektomie der A. mesenterialis	38.43.28↔	Resektion von sonstigen tiefen Venen d ob Extrem m Ers
38.16.17↔	Endarterektomie der A. lumbalis	38.43.29↔	Resektion von Venen der oberen Extremität mit Ersatz, sonst
38.16.18↔	Endarterektomie der A. iliaca	38.43.99↔	Resektion von Blgef d oberen Extrem mit Ers, sonstige
38.16.19↔	Endarterektomie von viszeralen Arterien, sonstige	38.44.00↔	Resektion der Aorta abdominalis mit Ersatz, n.n.bez.
38.16.99↔	Endarterektomie von abdominalen Arterien, sonstige	38.44.10↔	Resektion der Aorta abdominalis, suprarenal mit Ersatz
38.18.00↔	Endarterektomie von Gefässen der unteren Extremität, n.n.bez.	38.44.11↔	Resektion der Aorta abdominalis, infrarenal mit Ersatz
38.18.10↔	Endarterektomie der A. femoralis (communis) (superficialis)	38.44.12↔	Resektion der Aorta abdominalis, juxtarenal mit Ersatz
38.18.11↔	Endarterektomie der A. profunda femoris	38.44.99↔	Resektion der Aorta abdominalis mit Ersatz, sonstige
38.18.12↔	Endarterektomie der A. poplitea	38.45.00↔	Resektion von thorakalen Blutgefässen mit Ersatz, n.n.bez.
38.18.99↔	Endarterektomie von Gefässen der unteren Extremität, sonst	38.45.10↔	Resektion der thorakalen Aorta mit Ersatz, n.n.bez.
38.30↔	Gefässresektion, Lokalisation n.n.bez.	38.45.11↔	Resektion Aorta ascendens od des Aortenbogens mit Ersatz
38.31↔	Resektion von intrakraniellen Gefässen mit Anastomose	38.45.12↔	Resektion der Aorta thoracica mit Ersatz
38.32.00↔	Resektion von and Gef a Kopf und Ha m Anast, n.n.bez.	38.45.13↔	Resektion der Aorta thoracoabdominalis mit Ersatz
38.32.10↔	Resektion von extkr Aa an Kopf und Hals mit Anast	38.45.14↔	Resektion der thorakalen Aorta und Ersatz mit Hybridprothese
38.32.20↔	Res von extkr Venen an Kopf und Ha m Anast, n.n.bez.	38.45.19↔	Resektion der thorakalen Aorta mit Ersatz, sonstige
38.32.21↔	Resektion der V. jugularis mit Anastomose	38.45.20↔	Resektion sonstr thorakaler Arterien mit Ersatz, n.n.bez.
38.32.22↔	Res von oberfl extkr Venen an Kopf und Ha m Anast	38.45.21↔	Resektion der A. pulmonalis mit Ersatz
38.32.99↔	Resektion von and Gef an Kopf und Ha m Anast, sonstige	38.45.22↔	Resektion des Truncus brachiocephalicus mit Ersatz
38.33.00↔	Resektion von Gef d oberen Extrem (m Anast), n.n.bez.	38.45.29↔	Resektion sonstiger thorakaler Arterien mit Ersatz
38.33.10↔	Resektion von Aa d oberen Extrem mit Anast, n.n.bez.	38.45.30↔	Resektion thorakaler Venen mit Ersatz, n.n.bez.
38.33.11↔	Resektion von Arterien des Oberarmes mit Anastomose	38.45.31↔	Resektion der V. cava superior mit Ersatz
38.33.12↔	Resektion der A. ulnaris mit Anastomose	38.45.38↔	Resektion sonstiger tiefer thorakaler Venen mit Ersatz
38.33.13↔	Resektion von sonst Arterien des Unterarmes mit Anastomose	38.45.39↔	Resektion thorakaler Venen mit Ersatz, sonstige
38.33.14↔	Resektion von Arterien der Hand mit Anastomose	38.45.99↔	Resektion von thorakalen Blutgefässen mit Ersatz, sonst
38.33.20↔	Resektion von Venen d oberen Extrem m Anast, n.n.bez.	38.46↔	Resektion von abdominalen Arterien mit Ersatz
38.33.21↔	Resektion der V. axillaris mit Anastomose	38.47.00↔	Resektion von abdominalen Venen mit Ersatz, n.n.bez.
38.33.22↔	Res von sonstigen tiefen Venen d ob Extrem m Anast	38.47.10↔	Resektion von tiefen abdominalen Venen mit Ersatz, n.n.bez.
38.33.23↔	Resektion von oberfl Venen d ob Extrem m Anast	38.47.11↔	Resektion der V. cava inferior mit Ersatz
38.33.99↔	Resektion von Gef d oberen Extrem (m Anast), sonstige	38.47.12↔	Resektion der V. iliaca mit Ersatz
38.34.00↔	Resektion der Aorta mit Anastomose, n.n.bez.	38.47.19↔	Resektion von tiefen abdominalen Venen mit Ersatz, sonst
38.34.10↔	Resektion d Aort ascendens und d Aortenbogens m Anast	38.47.99↔	Resektion von abdominalen Venen mit Ersatz, sonstige
38.34.20↔	Resektion der Aorta descendens mit Anastomose	38.60↔	Sonstige Exzision von Gefässen, Lokalisation n.n.bez.
38.34.30↔	Resektion der Aorta abdominalis mit Anastomose	38.61↔	Sonstige Exzision von intrakraniellen Gefässen
38.34.99↔	Resektion der Aorta mit Anastomose, sonstige	38.62↔	Sonstige Exzision von Gefässen an Kopf und Hals
38.35.00↔	Resektion von thorakalen Gefässen mit Anastomose, n.n.bez.	38.63.00↔	Sonst Exzision von Gefässen der oberen Extremität, n.n.bez.
38.35.10↔	Resektion von thorakalen Arterien mit Anastomose, n.n.bez.	38.63.10↔	Sonst Exzision von Arterien der oberen Extremität, n.n.bez.
38.35.11↔	Resektion der A. subclavia mit Anastomose	38.63.11↔	Sonstige Exzision von Arterien der Hand

38.63.19↔	Sonst Exzision von Arterien der oberen Extremität, sonst	38.85.23↔	Sonstiger chirurgischer Verschluss der V. subclavia
38.63.20↔	Sonst Exzision von Venen der oberen Extremität, n.n.bez.	38.85.28↔	So chir Verschluss von sonst tiefen thorakalen Venen
38.63.21↔	Sonst Exzision von tiefen Venen der oberen Extremität	38.85.29↔	So chir Verschluss von thorakalen Venen, sonstige
38.63.29↔	Sonst Exzision von Venen der oberen Extremität, sonst	38.85.99↔	So chir Verschluss von and thorakalen Gef, sonstige
38.63.99↔	Sonst Exzision von Gefässen der oberen Extremität, sonst	38.86.00↔	Sonstiger chir Verschluss von abd Aa, n.n.bez.
38.64.00↔	Sonstige Exzision der Aorta, n.n.bez.	38.86.10↔	Sonstiger chir Verschluss von viszeralen Aa, n.n.bez.
38.64.10↔	Sonstige Exzision der thorakalen Aorta	38.86.11↔	Sonstr chirurgischer Verschluss des Truncus coeliacus
38.64.20↔	Sonstige Exzision der Aorta abdominalis	38.86.12↔	Sonstiger chirurgischer Verschluss der A. gastrica
38.64.99↔	Sonstige Exzision der Aorta, sonstige	38.86.13↔	Sonstiger chirurgischer Verschluss der A. hepatica
38.65.00↔	Sonstige Exzision von thorakalen Gefässen, n.n.bez.	38.86.14↔	Sonstiger chirurgischer Verschluss der A. lienalis
38.65.10↔	Sonstige Exzision von thorakalen Arterien	38.86.15↔	Sonstiger chirurgischer Verschluss der A. renalis
38.65.20↔	Sonstige Exzision von thorakalen Venen, n.n.bez.	38.86.16↔	Sonstiger chirurgischer Verschluss der A. mesenterialis
38.65.21↔	Sonstige Exzision der V. cava superior	38.86.17↔	Sonstiger chirurgischer Verschluss der A. iliaca
38.65.22↔	Sonstige Exzision von sonstigen tiefen thorakalen Venen	38.86.19↔	Sonstiger chir Verschluss von viszeralen Aa, sonstige
38.65.29↔	Sonstige Exzision von thorakalen Venen, sonstige	38.86.99↔	Sonstiger chir Verschluss von abd Aa, sonstige
38.65.99↔	Sonstige Exzision von thorakalen Gefässen, sonstige	38.87.00↔	Sonstiger chir Verschluss von abd Venen, n.n.bez.
38.66.00↔	Sonstige Exzision von abdominalen Arterien, n.n.bez.	38.87.10↔	So chir Verschluss von tiefen abd Venen, n.n.bez.
38.66.10↔	Sonstige Exzision von viszeralen Arterien, n.n.bez.	38.87.11↔	Sonstiger chirurgischer Verschluss der V. cava inferior
38.66.11↔	Sonstige Exzision des Truncus coeliacus	38.87.12↔	So chir Verschl d V. iliaca communis u V. iliaca int
38.66.12↔	Sonstige Exzision der A. gastrica	38.87.19↔	So chir Verschluss von tiefen abd Venen, sonstige
38.66.13↔	Sonstige Exzision der A. hepatica	38.87.99↔	Sonstiger chir Verschluss von abd Venen, sonstige
38.66.14↔	Sonstige Exzision der A. lienalis	39.22.00↔	Bypass zwischen Aorta, A. subclavia und A. carotis, n.n.bez.
38.66.15↔	Sonstige Exzision der A. renalis	39.22.10↔	Bypass an der A. carotis, n.n.bez.
38.66.16↔	Sonstige Exzision der A. mesenterialis	39.22.11↔	Bypass zwischen A. carotis und A. carotis
38.66.17↔	Sonstige Exzision der A. lumbalis	39.22.12↔	Bypass zwischen A. carotis und A. vertebralis
38.66.18↔	Sonstige Exzision der A. iliaca	39.22.13↔	Bypass zwischen A. carotis und A. subclavia
38.66.19↔	Sonstige Exzision viszeraler Arterien, sonstige	39.22.14↔	Bypass zwischen A. carotis und Aorta
38.66.99↔	Sonstige Exzision abdominaler Arterien, sonstige	39.22.19↔	Bypass an der A. carotis, sonstige
38.67.00↔	Sonstige Exzision von abdominalen Venen, n.n.bez.	39.22.20↔	Bypass an der A. subclavia, n.n.bez.
38.67.10↔	Sonst Exzision von tiefen abdominalen Venen, n.n.bez.	39.22.21↔	Bypass zwischen A. subclavia und Aorta
38.67.11↔	Sonstige Exzision der V. cava inferior	39.22.29↔	Bypass an der A. subclavia, sonstige
38.67.12↔	Sonstige Exzision der V. iliaca	39.22.99↔	Bypass zwischen Aorta, A. subclavia und A. carotis, sonst
38.67.19↔	Sonst Exzision von tiefen abdominalen Venen, sonst	39.23↔	Sonstiger intrathorakaler, vaskulärer Shunt oder Bypass
38.67.99↔	Sonstige Exzision von abdominalen Venen, sonstige	39.24↔	Aorto-renaler Bypass
38.69↔	Sonstige Exzision von Venen der unteren Extremität	39.25.00↔	Aorto-iliaco-femorale Bypass, n.n.bez.
38.7x.10↔	Unterbrechung des V. cava chirurgisch, n.n.bez.	39.25.10↔	Aorto-iliaco-femorale Bypass, aortal, n.n.bez.
38.7x.11↔	Einsetzen e Antiembolie-Schirmes in die V. cava, chirurgisch	39.25.11↔	Aorto-iliacale Bypass
38.7x.12↔	Entfernung e Antiembolie-Schirmes in d V. cava, chir	39.25.12↔	Aorto-femorale Bypass
38.7x.13↔	Ligatur oder Plicature der V. cava, chirurgische	39.25.13↔	Aorto-popliteale Bypass
38.7x.19↔	Chirurgische Unterbrechung des V. cava, chirurgisch, sonst	39.25.14↔	Aorto-crurale Bypass
38.80↔	Sonstiger chir Verschluss von Gef, Lok n.n.bez.	39.25.19↔	Aorto-iliaco-femorale Bypass, aortal, sonstige
38.81↔	Sonstr chirurgischer Verschluss von intrakraniellen Gefässen	39.25.20↔	Iliaco-femorale Bypass, n.n.bez.
38.82.00↔	So chir Verschluss von Gef a Kopf und Ha, n.n.bez.	39.25.21↔	Ilio-iliacale Bypass
38.82.10↔	Sonstiger chir Verschluss von extr Aa an Kopf und Ha	39.25.22↔	Ilio-femorale Bypass
38.82.20↔	So chir Verschl v extr Venen an Kopf u Ha, n.n.bez.	39.25.23↔	Ilio-popliteale Bypass
38.82.21↔	Sonstiger chirurgischer Verschluss der V. jugularis	39.25.24↔	Ilio-crurale Bypass
38.82.22↔	So chir Verschl v sonst tief extr Venen an Kopf u Ha	39.25.29↔	Iliaco-femorale Bypass, sonstige
38.82.29↔	So chir Verschluss von extr Venen an Kopf und Ha, so	39.25.30↔	Obturator-Bypass (extraanatomisch)
38.82.99↔	So chir Verschluss von Gef a Kopf und Ha, sonstige	39.25.99↔	Aorto-iliaco-femorale Bypass, sonstige
38.83.00↔	So chir Verschluss von Gef d ob Extrem, n.n.bez.	39.26.00↔	Sonstr intra-abdominaler Gefäss-Shunt oder -Bypass, n.n.bez.
38.83.10↔	Sonstiger chir Verschluss von Aa d ob Extrem, n.n.bez.	39.26.10↔	Sonstiger intraabd GefShunt o Byp, Viszeralarterien
38.83.11↔	Sonstr chirurgischer Verschluss von Arterien der Hand	39.26.11↔	Sonstr intra-abdominaler Gefäss-Shunt oder -Bypass, Aorta
38.83.19↔	Sonstiger chir Verschluss von sonstigen Aa d ob Extrem	39.26.12↔	Sonstiger intraabd GefässShunt oder Byp, A. renalis
38.83.20↔	So chir Verschluss von Venen d ob Extrem, n.n.bez.	39.26.19↔	So intraabd GefShunt o Byp, So Viszeralarterien
38.83.21↔	Sonstiger chir Verschluss von tiefen Venen d ob Extrem	39.26.99↔	Sonstr intra-abdominaler Gefäss-Shunt oder -Bypass, sonst
38.83.29↔	So chir Verschluss von Venen d ob Extrem, sonstige	39.27.00↔	Arteriovenöser Shunt für Hämodialyse, n.n.bez.
38.83.99↔	So chir Verschluss von Gef d ob Extrem, sonstige	39.27.10↔	AV-Fistel für Hämodialyse
38.84.00↔	Sonstiger chirurgischer Verschluss der Aorta, n.n.bez.	39.27.11↔	AVFistel mit allogenen oder allopl Material f Händi
38.84.10↔	Sonstiger chirurgischer Verschluss der thorakalen Aorta	39.27.99↔	Arteriovenöser Shunt für Hämodialyse, sonstige
38.84.20↔	Sonstr chirurgischer Verschluss der Aorta abdominalis	39.28↔	Extrakraniell-intrakranieller Gefäss-Bypass
38.84.99↔	Sonstiger chirurgischer Verschluss der Aorta, sonstige	39.29.00↔	Sonstr (peripherer) Gefäss-Shunt oder -Bypass, n.n.bez.
38.85.00↔	So chir Verschluss von and thorakalen Gef, n.n.bez.	39.29.10↔	GefässShunt oder Byp an Aa d unteren Extrem, n.n.bez.
38.85.10↔	So chir Verschluss von and thorakalen Aa, n.n.bez.	39.29.11↔	Femorofemorale Gefäss-Shunt oder -Bypass
38.85.11↔	Sonstiger chirurgischer Verschluss der A. subclavia	39.29.12↔	Femoropopliteale Gefäss-Shunt oder -Bypass
38.85.12↔	Sonstiger chirurgischer Verschluss der A. pulmonalis	39.29.13↔	Femorocrurale Gefäss-Shunt oder -Bypass
38.85.13↔	Sonstr chirurgischer Verschluss des Truncus brachiocephalicus	39.29.14↔	Femoropedale Gefäss-Shunt oder -Bypass
38.85.19↔	So chir Verschluss von and thorakalen Aa, sonstige	39.29.15↔	Popliteocrurale u popliteopedale Gefäss-Shunt od -Bypass
38.85.20↔	So chir Verschluss von thorakalen Venen, n.n.bez.	39.29.16↔	GefShunt oder Byp an Aa d Unterschenkels und d Fußes
38.85.21↔	Sonstiger chirurgischer Verschluss der V. cava superior	39.29.19↔	GefässShunt oder Byp an Aa d unteren Extrem, sonstige
38.85.22↔	Sonstiger chirurgischer Verschluss der V. pulmonalis	39.29.20↔	Gefäss-Shunt oder Bypass an Arterien der oberen Extremität

39.29.30↔	S (prphrr) GfShnt o Byp, extraantmsch, n.n.bz.	39.50.14↔	Angiopl o Athrkt an snst(n)NHzkrgrf(n)m Drg eltnng Blln
39.29.31↔	Subclaviafemoraler Gefäss-Shunt oder Bypass	39.50.19↔	Angiopl o Athrkt an snst(n) NHzkrgrf(n) m S Blln
39.29.32↔	Axillofemoraler Gefäss-Shunt oder Bypass	39.50.20↔	Angiopl Blade Laserangpl an sonst(n) NiHzkrgrf(en)
39.29.33↔	Femorofemoraler Cross-over-Bypass	39.50.21↔	Angiopl Thrombektomie an sonstigem(n) NiHzkrgrf(en)
39.29.39↔	So (peripherer) GefShunt o Byp, extraanatomisch, so	39.50.99↔	Angiopl o Athrkt an sonst(n) NiHzkrgrf(en), so
39.29.40↔	Gefäss-Shunt oder -Bypass an Venen	39.51.00↔	Aneurysma-Clipping, n.n.bez.
39.29.80↔	Temporärer intraoperativer Shunt, n.n.bez.	39.51.11↔	Aneurysma-Clipping intrakraniell
39.29.81↔	Temporärer intraoperativer Shunt, arterioarteriell	39.51.99↔	Aneurysma-Clipping, sonstige
39.29.82↔	Temporärer intraoperativer Shunt, arteriovenös	39.52.00↔	Sonstige Korrektur eines Aneurysmas, n.n.bez.
39.29.89↔	Temporärer intraoperativer Shunt, sonstige	39.52.10↔	So Korr e Aneur von Blutgefäßen an Kopf u Ha, n.n.bez.
39.29.99↔	Sonstr (peripherer) Gefäss-Shunt oder -Bypass, sonst	39.52.11↔	Sonstige Korrektur e Aneur von intrakr Blutgefäßen
39.31.00↔	Naht einer Arterie, n.n.bez.	39.52.19↔	So Korr e Aneur von Blutgefäßen an Kopf und Ha, so
39.31.10↔	Naht einer Arterie an Kopf und Hals, n.n.bez.	39.52.20↔	Sonstige Korrektur eines Aneurysmas der Aorta, n.n.bez.
39.31.11↔	Naht einer intrakraniellen Arterie	39.52.21↔	S offn Chr Krr Aneur d Art ascndns,d Artngbngs u d thr Art
39.31.19↔	Naht einer Arterie an Kopf und Hals, sonstige	39.52.22↔	Sonstige offen Chir Korrektur eines Aneur der Aort abd
39.31.20↔	Naht einer Arterie des Oberarms, n.n.bez.	39.52.29↔	Sonstige Korrektur eines Aneurysmas der Aorta, sonstige
39.31.21↔	Naht der A. axillaris	39.52.99↔	Sonstige Korrektur eines Aneurysmas, sonstige
39.31.22↔	Naht der A. brachialis	39.53↔	Verschluss einer arteriovenösen Fistel
39.31.29↔	Naht einer Arterie des Oberarms, sonstige	39.54.00↔	Re-entry Operation, n.n.bez.
39.31.30↔	Naht einer Arterie des Unterarms	39.54.10↔	Re-entry Operation, thorakale Aorta
39.31.40↔	Naht einer Arterie der Hand	39.54.20↔	Re-entry Operation, Aorta abdominalis
39.31.50↔	Naht einer Arterie der unteren Extremität	39.54.99↔	Re-entry Operation, sonstige
39.31.60↔	Naht der Aorta, n.n.bez.	39.55↔	Reimplantation eines aberrierenden Nierengefäßes
39.31.61↔	Naht der thorakalen Aorta	39.56.00↔	Plast Rekonstruktion e Blgef m GewPatch, n.n.bez.
39.31.62↔	Naht der abdominalen Aorta	39.56.10↔	Plast Reko von Gef an Kopf u Ha m GewPatch, n.n.bez.
39.31.69↔	Naht der Aorta, sonstige	39.56.11↔	Plastische Rekonstruktion von intrakr Gef m GewPatch
39.31.70↔	Naht von sonstigen thorakalen Arterien, n.n.bez.	39.56.12↔	Plastische Rekonstruktion der V. jugularis mit Gewebe-Patch
39.31.71↔	Naht der A. pulmonalis	39.56.19↔	Plast Reko von Gef an Kopf und Ha m GewPatch, so
39.31.72↔	Naht des Truncus brachiocephalicus	39.56.20↔	Plast Reko von Gef d ob Extrem m GewPatch, n.n.bez.
39.31.73↔	Naht der A. subclavia	39.56.21↔	Plast Rekonstruktion von Aa d ob Extrem m GewPatch
39.31.79↔	Naht von thorakalen Arterien, sonstige	39.56.22↔	Plst Rk d V. sbcl, V. axll u V. brchiocphlc m GwPtch
39.31.80↔	Naht von abdominalen Arterien, n.n.bez.	39.56.23↔	Plast Reko v sonst tief Venen d ob Extrem m GewPatch
39.31.81↔	Naht des Truncus coeliacus	39.56.29↔	Plast Reko von Gef d ob Extrem m GewPatch, sonstige
39.31.82↔	Naht der A. gastrica	39.56.30↔	Plast Reko von thorakalen Gef m GewPatch, n.n.bez.
39.31.83↔	Naht der A. hepatica	39.56.31↔	Plastische Rekonstruktion der thorak Aorta mit Gewebe-Patch
39.31.84↔	Naht der A. lienalis	39.56.32↔	Plastische Rekonstruktion der V. pulmonalis mit Gewebe-Patch
39.31.85↔	Naht der A. renalis	39.56.33↔	Plastische Rekonstruktion der V. cava sup mit Gewebe-Patch
39.31.86↔	Naht der A. mesenterialis	39.56.39↔	Plast Reko von thorakalen Gef m GewPatch, sonstige
39.31.87↔	Naht der A. lumbalis	39.56.40↔	Plastische Rekonstruktion abd Aa m GewPatch, n.n.bez.
39.31.88↔	Naht der A. iliaca	39.56.41↔	Plastische Rekonstruktion der abdom Aorta mit Gewebe-Patch
39.31.89↔	Naht von abdominalen Arterien, sonstige	39.56.42↔	Plast Rekonstruktion des Truncus coeliacus mit Gewebe-Patch
39.31.99↔	Naht einer Arterie, sonstige	39.56.43↔	Plastische Rekonstruktion der A. gastrica mit Gewebe-Patch
39.32.00↔	Naht einer Vene, n.n.bez.	39.56.44↔	Plastische Rekonstruktion der A. hepatica mit Gewebe-Patch
39.32.10↔	Naht einer Vene an Kopf und Hals, n.n.bez.	39.56.45↔	Plastische Rekonstruktion der A. lienalis mit Gewebe-Patch
39.32.11↔	Naht einer intrakraniellen Vene	39.56.46↔	Plastische Rekonstruktion der A. renalis mit Gewebe-Patch
39.32.19↔	Naht einer Vene an Kopf und Hals, sonstige	39.56.47↔	Plast Rekonstruktion der A. mesenterica mit Gewebe-Patch
39.32.30↔	Naht einer thorakalen Vene, n.n.bez.	39.56.48↔	Plastische Rekonstruktion der A. iliaca mit Gewebe-Patch
39.32.31↔	Naht der V. cava superior	39.56.49↔	Plastische Rekonstruktion abd Aa m GewPatch, sonstige
39.32.32↔	Naht der V. brachiocephalica	39.56.50↔	Plast Rekonstruktion abd Venen m GewPatch, n.n.bez.
39.32.39↔	Naht einer thorakalen Vene, sonstige	39.56.51↔	Plast Rekonstruktion der V. cava inferior mit Gewebe-Patch
39.32.40↔	Naht einer abdominalen Vene, n.n.bez.	39.56.52↔	Plastische Rekonstruktion der V. iliaca mit Gewebe-Patch
39.32.41↔	Naht der V. cava inferior	39.56.59↔	Plast Rekonstruktion abd Venen m GewPatch, sonstige
39.32.42↔	Naht der V. iliaca communis und V. iliaca interna	39.56.60↔	Plast Reko von Gef d unt Extrem m GewPatch, n.n.bez.
39.32.49↔	Naht einer abdominalen Vene, sonstige	39.56.61↔	Plast Reko von Aa d unteren Extrem m GewPatch
39.32.99↔	Naht einer Vene, sonstige	39.56.62↔	Plast Reko d V. fem und V.poplitea m GewPatch
39.41↔	Stillung einer Blutung nach vaskulärem Eingriff	39.56.63↔	Plast Reko v sonst tief Venen d unt Extrem m GewPatch
39.42↔	Revision eines arteriovenösen Shunts zur Hämodialyse	39.56.64↔	Plast Reko v oberfl Venen d Oberschenkels m GewPatch
39.43↔	Entfernen eines arteriovenösen Shunts zur Hämodialyse	39.56.69↔	Plast Reko von Gef d unteren Extrem m GewPatch, so
39.49.00↔	Sonstige Revision nach vaskulärem Eingriff, n.n.bez.	39.56.99↔	Plast Rekonstruktion e Blgef m GewPatch, sonstige
39.49.10↔	Revision einer Gefäßanastomose	39.57.00↔	Plast Reko m synthetischem Patch Graft, n.n.bez.
39.49.20↔	Revision eines vaskulären Implantates	39.57.10↔	Plst Rk v Gf an Kpf u H m synth Ptch Grft, n.n.bz.
39.49.21↔	Wechsel eines vaskulären Implantates	39.57.11↔	Plast Reko von intrakr Gef m synthetischem Patch Graft
39.49.22↔	Entfernung eines vaskulären Implantates	39.57.12↔	Plast Reko v extrk Aa an Kopf u Ha m synth Patch Graft
39.49.30↔	Ersatz eines kardialen Conduit	39.57.13↔	Plast Reko d V. jugularis m synthetischem Patch Graft
39.49.99↔	Sonstige Revision nach vaskulärem Eingriff, sonstige	39.57.19↔	Plast Reko v Gef an Kopf u Ha m synth Patch Graft, so
39.50.00↔	Angiopl o Athrkt an snst(n) NHzkrgrf(n), n.n.bz.	39.57.20↔	Plst Rk v Gf d ob Extrm m synth Ptch Grft, n.n.bz.
39.50.10↔	Angiopl o Athrkt an snst(n) NHzkrgrf(n) m Blln, n.n.bz.	39.57.21↔	Plast Reko von Aa d ob Extrem m synth Patch Graft
39.50.11↔	Angiopl o Athrkt an snst(n) NHzkrgrf(n) m Enf Blln	39.57.22↔	Plst Rk d V. sbcl,V. axll u V. brchiocphlc m synth Ptch Grft
39.50.12↔	Angiopl o Athrkt an snst(n) NHzkrgrf(n) m cttnng Blln	39.57.23↔	Plst Rk v snst tief Vv d ob Extrm m synth Ptch Grft
39.50.13↔	Angiopl o Athrkt an snst(n) NHzkrgrf(n) m KryplstieBlln	39.57.29↔	Plast Reko von Gef d ob Extrem m synth Patch Graft, so

39.57.30↔	Plast Reko von thor Gef m synth Patch Graft, n.n.bez.	39.59.72↔	Sonstige plastische Rekonstruktion der V. iliaca
39.57.31↔	Plast Reko d thorakalen Aort m synth Patch Graft	39.59.79↔	Sonstige Plast Rekonstruktion von abd Venen, sonstige
39.57.32↔	Plast Reko d V. pulmon m synthetischem Patch Graft	39.59.80↔	Sonstige Plast Reko von Gef d unteren Extrem, n.n.bez.
39.57.33↔	Plast Reko d V. cava superior m synth Patch Graft	39.59.81↔	Sonstige Plast Rekonstruktion von Aa d unteren Extrem
39.57.39↔	Plast Reko von thorakalen Gef m synth Patch Graft, so	39.59.82↔	Sonstige plastische Rekonstruktion der V. femoralis
39.57.40↔	Plast Reko abd Aa m synth Patch Graft, n.n.bez.	39.59.83↔	Sonstige plastische Rekonstruktion der V. poplitea
39.57.41↔	Plast Reko d abd Aort m synthetischem Patch Graft	39.59.88↔	So Plast Reko von sonst tiefen Venen d unteren Extrem
39.57.42↔	Plast Reko d Truncus coeliacus m synth Patch Graft	39.59.89↔	Sonstige Plast Reko von Gef d unteren Extrem, sonstige
39.57.43↔	Plast Reko d A. gastrica m synthetischem Patch Graft	39.59.90↔	Sonstige Plast Reko e Gefässes, Venenklappenplastik
39.57.44↔	Plast Reko d A. hepatica m synthetischem Patch Graft	39.71.00↔	Endovask Implantation e Grafts in Aort abd, n.n.bez.
39.57.45↔	Plast Reko d A. lienalis m synthetischem Patch Graft	39.71.10↔	Endvsk Implnt e Grfts i Art abd,aortoil,oh Fnstr o Seitn
39.57.46↔	Plast Reko d A. renalis m synthetischem Patch Graft	39.71.11↔	Endvsk Implnt e Grfts i Art abd,aortoil,m Fnstr o Seitn
39.57.47↔	Plast Reko d A. mesenterica m synth Patch Graft	39.71.12↔	Endvsk Imp Grfts i Art abd,Bfprt,aorb,oh Fnstr o Seitn
39.57.48↔	Plast Reko d A. iliaca m synthetischem Patch Graft	39.71.13↔	Endvsk Imp Grfts i Art abd,Bfprt,aorb,m Fnstr o Seitn
39.57.49↔	Plast Reko abd Aa m synthetischem Patch Graft, so	39.71.99↔	Endovask Implantation e Grafts in Aort abd, sonstige
39.57.50↔	Plast Reko abd Venen m synth Patch Graft, n.n.bez.	39.72.00↔	Endovask Plast Reko o Okkl v Gef a Kopf u Ha, n.n.bez.
39.57.51↔	Plast Reko d V. cava inferior m synth Patch Graft	39.72.10↔	Selektive Embolisation von intrakraniellen Gefässen, n.n.bez.
39.57.52↔	Plast Reko d V. iliaca m synthetischem Patch Graft	39.72.11↔	Selektive Emb von intrakr Gef m Partikeln oder Metsp
39.57.59↔	Plast Reko abd Venen m synthetischem Patch Graft, so	39.72.12↔	SI Emb v intrkr Gf m emb Flüssgk, ablösb Bllns o Schrmn
39.57.60↔	Plst Rk v Gf d unt Extrm m synth Ptch Grft, n.n.bz.	39.72.13↔	Sel Emb von intrakr Gef d Stents als FlowDiverter
39.57.61↔	Plast Reko von Aa d unteren Extrem m synth Patch Graft	39.72.14↔	Selektive Emb von intrakr Gef mit adhäsivem Embolisat
39.57.62↔	Plast Reko d V. fem und V.poplitea m synth Patch Graft	39.72.19↔	Selektive Embolisation von intrakraniellen Gefässen, sonst
39.57.63↔	Plst Rk v snst tief Vv d unt Extrm m synth Ptch Grft	39.72.20↔	Sel Emb von extkr Gef d Kopfes und d Halses, n.n.bez.
39.57.64↔	Plst Rk v obrfl Vv d Obschnkls m synth Ptch Grft	39.72.21↔	Sel Emb v extkr Gef d Kopfes u d Halses m Part o Metsp
39.57.69↔	Plast Reko v Gef d unt Extrem m synth Patch Graft, so	39.72.22↔	SI Emb v extkr Gf d Kpfs u d Hlss m emb Flüs, abl Bllns o Sch
39.57.99↔	Plast Reko m synthetischem Patch Graft, sonstige	39.72.24↔	SI Emb v extkr Gf d Kpfs u d Hlss m adhäsivm Emblist
39.58↔	Plast Rekonstruktion e Blgef m Patch Graft n.n.bez.	39.72.29↔	Sel Emb von extkr Gef d Kopfes und d Halses, sonstige
39.59.10↔	Transposition von Arterien, n.n.bez.	39.72.30↔	Perkutantransluminale Emb e Gefmi d Mikrok, n.n.bez.
39.59.11↔	Transposition der extrakraniellen A. vertebrales	39.72.31↔	Perktranslum Emb e Gefmi d Mikrok Verw v ein Mikrkath
39.59.12↔	Transposition von sonstigen extkr Aa an Kopf und Hals	39.72.32↔	Perktranslum Emb e Gefmi d Mikrok Verw v 2 Mikrkath
39.59.13↔	Transposition von Arterien der oberen Extremität	39.72.33↔	Perktranslum Emb e Gefmi d Mikrok Verw v 3 Mikrkath
39.59.14↔	Transposition von thorakalen Arterien	39.72.34↔	Perktranslum Emb e Gefmi d Mikrok Verw v 4 Mikrkath
39.59.15↔	Transposition der A. gastrica, A. hepatica und A. lienalis	39.72.35↔	Perktranslum Emb e Gefmi d Mikrok Verw v funf Mikrkath
39.59.16↔	Transposition der A. renalis	39.72.39↔	Perktranslum Emb e Gefmi d Mikrok Verw v merh Mikrkath
39.59.17↔	Transposition der A. mesenterica	39.72.99↔	Endovask Plast Reko o Okkl von Gef a Kopf und Ha, so
39.59.18↔	Transposition sonstiger viszeraler Arterien	39.73.00↔	Endovask Implant e Graft an d thor Aort, n.n.bez.
39.59.19↔	Transposition der A. iliaca	39.73.10↔	Endvsk Implnt e Grfts i d Art thrcc, oh Fnstr o Seitn
39.59.20↔	Transposition von sonstigen abdominalen Arterien	39.73.11↔	Endvsk Implnt e Grfts i d Art thrcc, m Fnstr o Seitn
39.59.21↔	Transposition von Arterien der unteren Extremität	39.73.20↔	Endovask Implant e Grafts i d Aort thoracoabdominalis
39.59.29↔	Transposition von Arterien, sonstige	39.73.99↔	Endovask Implant e Graft an d thorakalen Aort, so
39.59.30↔	Sonstige Plast Reko von Gef an Kopf und Ha, n.n.bez.	39.75.01↔	Perktr Gefint,Frmdkntf m Brgkthtr,Körbchnkthtr,etc.
39.59.31↔	Sonstige plastische Rekonstruktion e intrakr Gefässes	39.75.10↔	Perktr Gefint,s Gf,Kthtrsystem z Rknlstb v Tflvrschlüssn
39.59.32↔	Sonstige Plast Rekonstruktion d extkr A. vertebrales	39.75.11↔	Prktrnslm Gfntvrntion, S Gf, Rttionsthmrkt
39.59.33↔	So Plast Reko von extkr Aa an Kopf und Ha, so	39.75.12↔	Perktransluminale Gefintervention, so Gef, Laserangpl
39.59.34↔	Sonstige plastische Rekonstruktion der V. jugularis	39.75.13↔	Perktr Gefint,S Gf,AntEmbleSyst(pph o vscri Gf)
39.59.39↔	Sonstige Plast Reko von Gef an Kopf und Ha, sonstige	39.75.14↔	Perktransluminale Gefintervention, so Gef, Atherekt
39.59.40↔	Sonstige Plast Reko von Gef d ob Extrem, n.n.bez.	39.75.15↔	Perktranslum Gefintervention, so Gef, sel Thrombol
39.59.41↔	Sonstige plastische Rekonstruktion von Aa d ob Extrem	39.75.16↔	Prk trnsluml Gefintrv so Gef, sele Thrmblby, ultraschutzz
39.59.42↔	S Plst Rk d V. sbcl, V. axll u V. brchiophlc	39.76.00↔	Prkt trnslm endvsk Intrvntion an präzbr (xtkr Gf ,nmbz)
39.59.48↔	So Plast Reko von sonstigen tiefen Venen d ob Extrem	39.76.10↔	Prkt Bllngiopsie an präzbr(n) (xtkr(n)) Gf(n)
39.59.49↔	Sonstige Plast Reko von Gef d ob Extrem, sonstige	39.76.20↔	Prkt Bldeangiopsie an präzbr(n) (xtkr(n)) Gf(n)
39.59.50↔	Sonstige Plast Reko von thorakalen Gef, n.n.bez.	39.76.30↔	Prkt Lsrgiopsie an präzbr(n) (xtkr(n)) Gf(n)
39.59.51↔	Sonstige plastische Rekonstruktion der thorakalen Aorta	39.76.40↔	Perkut Atherekt an präzerebr(n) (extkr(en)) Gef(en)
39.59.52↔	Sonstige plastische Rekonstruktion der A. pulmonalis	39.76.50↔	Perkut sel Thrombol an extkr Gef d Kopfes und Halses
39.59.53↔	Sonstige Plast Reko von thorakalen Aa, sonstige	39.76.60↔	Prkt Thrmkbt an präzbr(n) (xtkr(n)) Gf(n), n.n.bz.
39.59.54↔	Sonstige plastische Rekonstruktion der V. pulmonalis	39.76.61↔	Prkt Rttionsthmrkt an präzbr(n) (xtkr(n)) Gf(n)
39.59.55↔	Sonstige plastische Rekonstruktion der V. cava superior	39.76.62↔	Perkutane stentgestützte Thrombektomie an extkr Gef
39.59.59↔	Sonstige Plast Reko von thorakalen Gef, sonstige	39.76.69↔	Prkt Thrmkbt an präzbr(n) (xtkr(n)) Gf(n), s.
39.59.60↔	Sonstige Plast Rekonstruktion von abd Aa, n.n.bez.	39.76.70↔	Prkt endvsk Frmdkörperntfng aus extkr Gf d Kpfs u Hlss
39.59.61↔	Sonst plastische Rekonstruktion der abdominalen Aorta	39.76.99↔	Prkt trnslm endvsk Intrvntion an präzbr (xtkr Gf),s
39.59.62↔	Sonst plastische Rekonstruktion des Truncus coeliacus	39.77.50↔	Perkutane selektive Thrombolyse von intrakr(n) Gef(en)
39.59.63↔	Sonstige plastische Rekonstruktion der A. gastrica	39.77.70↔	Prkt endvsk Frmdkörperntfng aus intrkr(n) Gf(n)
39.59.64↔	Sonstige plastische Rekonstruktion A. hepatica	39.79.11↔	Endovaskuläre Implantation eines Grafts an Viszeralgefässen
39.59.65↔	Sonstige plastische Rekonstruktion der A. lienalis	39.79.12↔	Endovaskuläre Implantation e Grafts an Gefässen des Beckens
39.59.66↔	Sonstige plastische Rekonstruktion der A. renalis	39.79.13↔	Endovaskuläre Implantation e Grafts an abdominalen Gefässen
39.59.67↔	Sonstige plastische Rekonstruktion der A. mesenterica	39.79.19↔	Endovask Implant e Grafts an sonstigen Gef, sonstige
39.59.68↔	Sonstige plastische Rekonstruktion der A. iliaca	39.79.20↔	CoilEmb oder Verschluss von sonstigen Gef, n.n.bez.
39.59.69↔	Sonstige Plast Rekonstruktion von abd Aa, sonstige	39.79.21↔	CoilEmb oder Verschluss von Gefässen d oberen Extrem
39.59.70↔	Sonstige Plast Rekonstruktion von abd Venen, n.n.bez.	39.79.22↔	Coil-Embolisation oder -Verschluss der Aorta
39.59.71↔	Sonstige plastische Rekonstruktion der V. cava inferior	39.79.23↔	Coil-Embolisation o -Verschluss des Ductus arteriosus apertus

39.79.24↔	Coil-Embolisation oder -Verschluss von thorakalen Gefäßen	39.8x.32↔	Entf e (v) Elektrod(n) zur Aktivierung d Baroreflexes
39.79.25↔	Coil-Embolisation oder -Verschluss von viszeralen Gefäßen	39.8x.99↔	Op a Glom carot. Sin caroticus und and Paraggl, so
39.79.26↔	Coil-Embolisation oder -Verschluss von abdominalen Gefäßen	39.90.00↔	Enstz v prph Gfstnt(s) oh MdFreistzng, n.n.bz.
39.79.27↔	CoilEmb oder Verschluss von Gefäßen d unteren Extrem	39.90.10↔	Einsetz von Gefässt i nichtKard Gef, bare Stents
39.79.28↔	Coil-Embolisation oder -Verschluss von spinalen Gefäßen	39.90.11↔	Enstz v Gfässt i NKrd Gef, biorsrbier Stnt
39.79.29↔	CoilEmb oder Verschluss von sonstigen Gef, sonstige	39.90.12↔	Enstz v Gfässt i NKrd Gef, Grsslmg Stnt n.n.bz.
39.79.30↔	Sel Emb m emb Flüssigk von sonstigen Gef, n.n.bez.	39.90.13↔	Enstz v Gfässt i NKrd Gef, Grsslmg Stnt ungcvrđ
39.79.31↔	Selektive Emb mit emb Flüssigk von Gef d oberen Extrem	39.90.14↔	Enstz v Gfässt i NKrd Gef, Grsslmg Stnt gcvrđ
39.79.32↔	Selektive Emb mit embolisierenden Flüssigkeiten d Aort	39.90.15↔	Eins v Gfässt i NKrd Gef,cvrđ Stnt(Stntgrj) Nianeurysmtschn Gf
39.79.33↔	Selektive Emb mit emb Flüssigk d Duct arterios apertus	39.90.16↔	Eins v Gfässt i nchtkrđial Gf,gcvrđ StntGrfts m bioaktrv Obrfl
39.79.34↔	Selektive Emb mit emb Flüssigk von thorakalen Gefäßen	39.90.19↔	Einsetz von Gefässt i nichtKard Gef, sonstige Stents
39.79.35↔	Selektive Emb mit emb Flüssigk von viszeralen Gefäßen	39.90.30↔	Enstz v übrlng Stnt (>10 cm) i NKrd Gef, n.n.bz.
39.79.36↔	Selektive Emb mit emb Flüssigkeiten von abd Gefäßen	39.90.31↔	Einsetz v überlange bare Stent (>10 cm) i niKard Gef
39.79.37↔	Selektive Emb m emb Flüssigk von Gef d unteren Extrem	39.90.32↔	Enstz v übrlng cvrđ Stnt (>10 cm) i niKard Gef
39.79.38↔	Selektive Emb mit emb Flüssigk von spinalen Gefäßen	39.90.39↔	Einsetz von überlange Stent (>10 cm) i niKard Gef, So
39.79.39↔	Sel Emb m emb Flüssigk von sonstigen Gef, sonstige	39.99.00↔	Sonstige Operationen an Blutgefäßen, n.n.bez.
39.79.40↔	Sel Emb m ablösb Ballons von sonstigen Gef, n.n.bez.	39.99.10↔	Aortopexie
39.79.41↔	Selektive Emb m ablösb Ballons von Gef d oberen Extrem	39.99.20↔	Operationen bei kongenitalen Gefäßenanomalien, n.n.bez.
39.79.42↔	Selektive Embolisation mit ablösbaren Ballons der Aorta	39.99.21↔	Op b kngntlr Anmlie d Artnsthms(Stns)o b untrbr Artnbgđ
39.79.43↔	Selektive Emb m ablösb Ballons d Duct arterios apertus	39.99.22↔	Op b kong Anom d A. o V. pulmonalis o b A. lusoria
39.79.44↔	Selektive Emb mit ablösb Ballons von thorakalen Gef	39.99.23↔	Operationen bei kongenitalen Anomalien der V. cava
39.79.45↔	Selektive Emb mit ablösb Ballons von viszeralen Gef	39.99.24↔	Op b kong Kollateralgefäßen und Unifokalisierung
39.79.46↔	Selektive Emb mit ablösb Ballons von abd Gefäßen	39.99.30↔	Kathinterv Verschluss d Duct arterios Botalli, n.n.bez
39.79.47↔	Selektive Emb mit ablösb Ballons von spinalen Gefäßen	39.99.31↔	Kathinterv Verschluss d Duct arterios Botalli, m Coil
39.79.48↔	Sel Emb m ablösb Ballons von Gef d unteren Extrem	39.99.32↔	Kthntv Vrschl d Dct artrios Btll, m AmpltzDctOcclđr
39.79.49↔	Sel Emb m ablösb Ballons von sonstigen Gef, sonstige	39.99.38↔	Kathinterv Verschluss d Duct arterios Botalli, So
39.79.50↔	Selektive Emb mit Schirmen von sonstigen Gef, n.n.bez.	39.99.39↔	Operationen bei sonstigen kongenitalen Gefäßenanomalien
39.79.51↔	Selektive Emb mit Schirmen von Gefäßen d oberen Extrem	39.99.99↔	Sonstige Operationen an Blutgefäßen, sonstige
39.79.52↔	Selektive Embolisation mit Schirmen der Aorta	40.22.00↔	Exzision eines mamma-aria-interna Lymphknotens, n.n.bez.
39.79.53↔	Selektive Emb mit Schirmen d Duct arterios apertus	40.22.10↔	Exzision e mamma-aria-interna Lymphknotens, thoraskop
39.79.54↔	Selektive Embolisation mit Schirmen von thorakalen Gefäßen	40.22.20↔	Exzision e mamma-aria-interna Lymphknotens, offen chirurgisch
39.79.55↔	Selektive Embolisation mit Schirmen von viszeralen Gefäßen	40.22.99↔	Exzision eines mamma-aria-interna Lymphknotens, sonstige
39.79.56↔	Selektive Embolisation mit Schirmen von abdominalen Gefäßen	40.29.10↔	Exzision eines mediastinalen Lymphknotens, n.n.bez.
39.79.57↔	Selektive Emb mit Schirmen von Gef d unteren Extrem	40.29.11↔	Exzision eines mediastinalen Lymphknotens, offen chirurgisch
39.79.58↔	Selektive Embolisation mit Schirmen von spinalen Gefäßen	40.29.12↔	Exzision eines mediastinalen Lymphknotens, thoraskopisch
39.79.59↔	Selektive Emb mit Schirmen von sonstigen Gef, sonstige	40.29.19↔	Exzision eines mediastinalen Lymphknotens, sonstige
39.79.60↔	Selektive Emb m Partikeln von sonstigen Gef, n.n.bez.	40.29.20↔	Exzision eines paraaortalen Lymphknotens
39.79.61↔	Selektive Emb mit Partikeln von Gef d oberen Extrem	40.29.30↔	Exzision eines iliakalen Lymphknotens
39.79.62↔	Selektive Embolisation mit Partikeln der Aorta	40.29.70↔	Exzision eines Lymphangioms oder Hygroma cysticum
39.79.63↔	Selektive Emb mit Partikeln d Duct arterios apertus	40.29.80↔	Exz mehrerer abd Lymphknstat (mit Leberbiop), n.n.bez.
39.79.64↔	Selektive Embolisation mit Partikeln von thorakalen Gefäßen	40.29.81↔	Exz mhr abd Lymphknstt (m Lbrbiop), offn chr [StgLprt]
39.79.65↔	Selektive Embolisation mit Partikeln von viszeralen Gefäßen	40.29.82↔	Exz mhr abd Lymphknstt (m Lbrbiop), lprsk [StgLprskpie]
39.79.66↔	Selektive Embolisation mit Partikeln von abdominalen Gefäßen	40.29.89↔	Exz mehrerer abd Lymphknstat (mit Leberbiop), sonstige
39.79.67↔	Selektive Emb mit Partikeln von Gef d unteren Extrem	40.29.99↔	Einfache Exzision einer and lymphatischen Struktur, sonst
39.79.68↔	Selektive Embolisation mit Partikeln von spinalen Gefäßen	40.62↔	Fistulierung des Ductus thoracicus
39.79.69↔	Selektive Emb m Partikeln von sonstigen Gef, sonstige	40.63↔	Verschluss einer Fistel des Ductus thoracicus
39.79.70↔	Kthtrrch Vrschl v A mtt Lsr, snst Gef, n.n.bz.	40.64↔	Ligatur des Ductus thoracicus
39.79.71↔	Kathetertech Verschluss mitt Laser, an Aa d ob Extrem	40.69↔	Sonstige Operationen am Ductus thoracicus
39.79.72↔	Kathetertech Verschluss mittels Laser, an der Aorta	40.9x.00↔	Sonst Operationen an lymphatischen Strukturen, n.n.bez.
39.79.74↔	Kathetertech Verschluss mitt Laser, an thorakalen Gef	40.9x.10↔	Anastomose zur Beseitigung eines Lymphödems
39.79.75↔	Kathetertech Verschl mitt Laser, an Gef d unt Extrem	40.9x.20↔	Inzision einer Lymphozele
39.79.76↔	Kathetertech Verschluss mitt Laser, an viszeralen Gef	40.9x.30↔	Drainage eines Lymphödems
39.79.77↔	Kathetertech Verschluss mittels Laser, an abd Gef	40.9x.40↔	Therapeutische perkutane Punktion einer Lymphozele
39.79.79↔	Kathetertech Verschluss v Aa mitt Laser, sonst Gef, so	40.9x.99↔	Sonst Operationen an lymphatischen Strukturen, sonst
39.79.80↔	Kthtrrch Vrschl v A mtt Rđiofq snst Gef, n.n.bz.	41.2↔	Splenotomie
39.79.81↔	Kathetertech Verschluss mitt Radiofq an Aa d ob Extrem	41.41↔	Marsupialisation einer Milzzyste
39.79.82↔	Kathetertech Verschluss mitt Radiofrequenz an d Aort	41.42.00↔	Exz oder Destr von Läsion oder Gewebe d Milz, n.n.bez.
39.79.84↔	Kathetertech Verschluss mitt Radiofq an thorakalen Gef	41.42.10↔	Exzision von Läsion oder Gewebe der Milz
39.79.85↔	Kathetertech Verschl mitt Radiofq an Gef d unt Extrem	41.42.20↔	Destruktion von Läsion oder Gewebe der Milz
39.79.86↔	Kathetertech Verschluss mitt Radiofq an viszeralen Gef	41.42.99↔	Exz oder Destr von Läsion oder Gewebe d Milz, sonstige
39.79.87↔	Kathetertech Verschluss mitt Radiofrequenz an abd Gef	41.43↔	Partielle Splenektomie
39.79.89↔	Kathetertech Verschluss mitt Radiofq an sonst Gef, so	41.5↔	Totale Splenektomie
39.8x.00↔	Op a Glom carot. Sin caroticus u and Paraggl, n.n.bez.	41.93↔	Exzision einer akzessorischen Milz
39.8x.10↔	Exploration des Glomus caroticum und anderer Paraganglien	41.94↔	Milztransplantation
39.8x.11↔	Exzision des Glomus caroticum und anderer Paraganglien	41.95.00↔	Plastische Rekonstruktion an der Milz, n.n.bez.
39.8x.20↔	Implnt o Erstz e Implsgnrtz s Aktvierng d Brflfx	41.95.10↔	Plastische Rekonstruktion an der Milz, Naht
39.8x.21↔	Rv (h Wchs) e Implsgnrtz s Aktvierng d Brflfx	41.95.99↔	Plastische Rekonstruktion an der Milz, sonstige
39.8x.22↔	Entf e Impulsgenerators zur Aktivierung d Baroreflexes	41.99↔	Sonstige Operationen an der Milz
39.8x.30↔	Implnt o Erstz e (v) Elktrd(n) s Aktvierng d Brflfx	42.01↔	Inzision einer Ösophagealmembran
39.8x.31↔	Rv (h Wchs) e (v) Elktrd(n) s Aktvierng d Brflfx	42.09.00↔	Andere Inzision am Ösophagus, n.n.bez.

42.09.11↔	Andere Inzision am Ösophagus, offen chirurgisch	43.7x.10↔	Partielle Gastrekt (2/3Resektion) mit Anast zum Jejun
42.09.12↔	Andere Inzision am Ösophagus, laparoskopisch	43.7x.20↔	Partielle Gastrekt (4/5Resektion) mit Anast zum Jejun
42.09.99↔	Andere Inzision am Ösophagus, sonstige	43.7x.99↔	Partielle Gastrektomie mit Anastomose zum Jejunum, sonst
42.10↔	Ösophagostomie, n.n.bez.	43.81↔	Partielle Gastrektomie mit Dünndarmtransposition
42.11↔	Zervikale Ösophagostomie	43.89.00↔	Sonstige partielle Gastrektomie, n.n.bez.
42.12↔	Exteriorisation einer ösophagealen Tasche	43.89.10↔	Segmentresektion des Magens
42.19↔	Sonstige Fistulisierung des Ösophagus nach aussen	43.89.20↔	Bipank Diversion des Magens nach Scopinaro, offen chir
42.21↔	Operative Ösophagoskopie durch Inzision	43.89.21↔	Bipank Divers d Magens nach Scopinaro, laparoskopisch
42.40↔	Ösophagektomie, n.n.bez.	43.89.30↔	Bipank Divers d Magens mit DuodenalSwitch, offen chir
42.41.00↔	Partielle Ösophagektomie, n.n.bez.	43.89.31↔	Bipank Divers d Magens mit DuodSwitch, laparoskopisch
42.41.10↔	Partielle Ösophagekt oh Wiederherstellung der Kontinuität	43.89.40↔	Sleeve resection, offen chirurgisch
42.41.20↔	Partielle Ösophagekt mit Wiederherstellung der Kontinuität	43.89.41↔	Sleeve resection, laparoskopisch
42.41.99↔	Partielle Ösophagektomie, sonstige	43.89.50↔	DuodSwitch na Sleeve res (Zweiteingriff), offen chir
42.42.00↔	Totale Ösophagektomie, n.n.bez.	43.89.51↔	DuodSwitch na Sleeve res (Zweiteingriff), laparask
42.42.10↔	Totale Ösophagektomie, oh Wiederherst der Kontinuität	43.89.90↔	Sonstige atypische partielle Gastrektomie
42.42.20↔	Tot Ösophagektomie, m Wiedhst d Kont, transmediastinal	43.89.99↔	Sonstige partielle Gastrektomie, sonstige
42.42.21↔	Tot Ösophagektomie, m Wiedhst d Kont, thorakoabdominal	43.91↔	Totale Gastrektomie mit intestinaler Interposition
42.42.29↔	Tot Ösophagektomie, m Wiedhst d Kont, so Zugang	43.99↔	Sonstige totale Gastrektomie
42.42.99↔	Totale Ösophagektomie, sonstige	44.11↔	Transabdominale Gastroskopie
42.51.00↔	Intrathorakale Ösophagoösophagostomie, n.n.bez.	44.29↔	Sonstige Pyloroplastik
42.51.10↔	Intrthr Ösophst,Rk d Ösophpas b Atrsie u Vers kng ösoph Fstl	44.44↔	Katheterembolisation zur Blutstillung in Magen oder Duodenum
42.51.99↔	Intrathorakale Ösophagoösophagostomie, sonstige	44.5x.00↔	Revision einer Magenanastomose, n.n.bez.
42.52↔	Intrathorakale Ösophagogastronomie	44.5x.10↔	Revision e Magenanst nach Billroth I und IIOperation
42.53↔	Intrathor Ösophagusanastomose mit Intpos von Dünnd	44.5x.20↔	Rev e Magenanst na RouxYOp o m intestinaler Intpos
42.54↔	Sonstige intrathorakale Ösophagoenterostomie	44.5x.99↔	Revision einer Magenanastomose, sonstige
42.55↔	Intrathor Ösophagusanastomose mit Intpos von Dickd	44.61↔	Naht einer Magenverletzung
42.56↔	Sonstige intrathorakale Ösophagokolostomie	44.63.00↔	Verschluss einer anderen Magenfistel, n.n.bez.
42.58↔	Intrathorakale Ösophagusanastomose mit anderer Interposition	44.63.11↔	Verschluss einer anderen Magenfistel, offen chirurgisch
42.59↔	Sonstige intrathorakale Ösophagusanastomose	44.63.12↔	Verschluss einer anderen Magenfistel, laparoskopisch
42.61↔	Prästernale Ösophagoösophagostomie	44.63.99↔	Verschluss einer anderen Magenfistel, sonstige
42.62↔	Prästernale Ösophagogastronomie	44.64↔	Gastropexie
42.63↔	Prästernale Ösophagusanastomose m Interposit von Dünndarm	44.65.00↔	Ösophagogastroplastik, n.n.bez.
42.64↔	Sonstige prästernale Ösophagoenterostomie	44.65.10↔	Ösophagogastroplastik, Kardioplastik, offen chirurgisch
42.65↔	Prästernale Ösophagusanastomose m Interposit von Dickdarm	44.65.20↔	Ösophagogastroplastik, (Hemi-)Fundoplikatio, offen chir
42.66↔	Sonstige prästernale Ösophagokolostomie	44.65.30↔	Ösphggstrplstik, Vrt Gstrpl n Msn, offn chr
42.68↔	Sonst prästernale Ösophagusanastomose mit Interposition	44.65.99↔	Ösophagogastroplastik, sonstige
42.69↔	Sonstige prästernale Ösophagusanastomose	44.66↔	So Massnahm zur Reko d ösophagogastrischen Spinktfunkt
42.7x.00↔	Ösophagomyotomie, n.n.bez.	44.67.00↔	Lprsk Mssnm z Rk d ösphggstrschn Spnkftnkt, n.n.bz.
42.7x.11↔	Ösophagomyotomie, offen chirurgisch	44.67.10↔	Lsk Msn z Rk d ösphggstrschn Spnkftkt, Krdplstik, Lsk
42.7x.12↔	Ösophagomyotomie, laparoskopisch	44.67.20↔	Lsk Msn z Rk d ösphggstr Spnkftkt, (Hm)Fndplktio, Lsk
42.7x.21↔	Ösophagomyotomie, pharyngozerikal, offen chirurgisch	44.67.99↔	Lprsk Mssnm z Rk d ösphggstrschn Spnkftnkt, so
42.7x.22↔	Ösophagomyotomie, pharyngozerikal, laparoskopisch	44.68.00↔	Laparoskopische Gastroplastik, n.n.bez.
42.7x.31↔	Ösophago-Gastromyotomie, offen chirurgisch	44.68.10↔	Laparask Gastropl, Vert Gastropl na Mason, (laparask)
42.7x.32↔	Ösophago-Gastromyotomie, laparoskopisch	44.68.99↔	Laparoskopische Gastroplastik, sonstige
42.7x.99↔	Ösophagomyotomie, sonstige	44.69↔	Sonstige Rekonstruktion am Magen
42.81.20↔	Enstz u Wchs v e N slbxp Prth(prm Tb)i d Ösphgs,offn chr	44.92↔	Intraoperative Manipulation am Magen
42.81.21↔	Enstz u Wchs v2N slbxp Prth(prm Tb)i d Ösphgs,offn chr	44.93↔	Einsetzen eines Magenballons
42.81.22↔	Enstz u Wchs v >2N slbxp Prth(prm Tb)i d Ösphgs,offn chr	44.94↔	Entfernen eines Magenballons
42.81.30↔	Etz u Wh v e N slbxp Prt (prm Tb) i d Öspgs, Lsk	44.95↔	Laparoskopische restriktive Magenoperation
42.81.31↔	Etz u Wh v 2 N slbxp Prt (prm Tb) i d Öspgs, Lsk	44.96↔	Laparoskopische Revision von restriktiven Magenoperationen
42.81.32↔	Etz u Wh v >2 N slbxp Prt (prm Tb) i d Öspgs, Lsk	44.97↔	Laparask Entf von Vorrichtung(en) e Magenrestriktion
42.81.42↔	Etz u Wh v >2 slbxp Prt (prm Tb) i d Öspgs, edk	44.98↔	(Laparask) Anp von adjustbar Magrestrvorr
42.81.50↔	Enstz u Wchs e slbxp Prth (prm Tb) i d Ösphgs, offn chr	45.01↔	Inzision am Duodenum
42.81.51↔	Etz u Wh v 2 slbxp Prt (prm Tb) i d Öspgs, off chr	45.02↔	Sonstige Inzision am Dünndarm
42.81.52↔	Etz u Wh v >2 slbxp Prt (prm Tb) i d Öspgs, off chr	45.03↔	Inzision am Dickdarm
42.81.60↔	Enstz u Wchs e slbxp Prth (prm Tb) i d Ösphgs, lprsk	45.61↔	Multiple Segmentresektion am Dünndarm
42.81.61↔	Enstz u Wchs v 2 slbxp Prth (prm Tb) i d Ösphgs, lprsk	45.62↔	Sonstige Teilresektion am Dünndarm
42.81.62↔	Etz u Wh v >2 slbxp Prt (prm Tb) i d Öspgs, Lsk	45.63.00↔	Totalexstirpation des Dünndarms, n.n.bez.
42.82↔	Naht einer Ösophagus-Verletzung	45.63.99↔	Totalexstirpation des Dünndarms, sonstige
42.83↔	Verschluss einer Ösophagostomie	45.71↔	Multiple Segmentresektion am Dickdarm
42.85↔	Plastische Rekonstruktion an einer Ösophagusstenose	45.72↔	Zäkumresektion
42.87↔	Sonstiges Transplantat am Ösophagus	45.73↔	Hemikolektomie rechts
42.89↔	Sonstige Rekonstruktion am Ösophagus	45.74↔	Resektion des Colon transversum
43.0↔	Gastrotomie	45.75↔	Hemikolektomie links
43.5↔	Partielle Gastrektomie mit Anastomose zum Ösophagus	45.76↔	Sigmoidektomie
43.6x.00↔	Partielle Gastrektomie m Anastom zum Duodenum, n.n.bez.	45.79.00↔	Sonstige Teilresektion am Dickdarm, n.n.bez.
43.6x.10↔	Pylorusresektion mit Anastomose zum Duodenum	45.79.10↔	Segmentresektion am Dickdarm
43.6x.20↔	Billroth I	45.79.11↔	Resektion multipler Dickdarmsegmente
43.6x.99↔	Partielle Gastrektomie m Anastom zum Duodenum, sonst	45.79.12↔	Subtotale Kolektomie
43.7x.00↔	Partielle Gastrektomie mit Anastomose zum Jejunum, n.n.bez.	45.79.20↔	Erweiterte Sigmaresektion

45.79.21↔	Erweiterte Hemikolektomie rechts und links	46.79.21↔	Verschluss einer sonstigen Darmfistel, offen chir
45.79.22↔	Erweiterte subtotale Kolonresektion	46.79.22↔	Verschluss einer sonstigen Darmfistel, laparoskopisch
45.79.29↔	Sonstige erweiterte Teilresektion am Dickdarm	46.79.30↔	Erweiterungs- und Verschmälerungsplastik am Darm
45.79.99↔	Sonstige Teilresektion am Dickdarm, sonstige	46.79.31↔	Longitudinale Darmverlängerung nach Bianchi
45.8x.00↔	Totale intraabdominale Kolektomie, n.n.bez.	46.79.32↔	Serielle transverse Enteroplastie [STEP]
45.8x.20↔	Totale intraabd Kolektomie, Erw totale Kolektomie	46.79.39↔	Sonstige Darmverlängerung
45.8x.30↔	Totale intraabd Kolekt, Erw totale Proktokolektomie	46.79.40↔	Anlegen eines Reservoirs, Dünndarm
45.8x.99↔	Totale intraabdominale Kolektomie, sonstige	46.79.41↔	Anlegen eines Reservoirs, Dickdarm
45.90↔	Intestinale Anastomose, n.n.bez.	46.79.50↔	Revision eines Reservoirs, Dünndarm
45.91↔	Dünndarm-Dünndarm-Anastomose	46.79.51↔	Revision eines Reservoirs, Dickdarm
45.92↔	Anastomose des Dünndarms zum Rektumstumpf	46.79.99↔	Sonstige Rekonstruktion am Darm, sonstige
45.93↔	Sonstige Dünndarm-Dickdarm-Anastomose	46.80↔	Intra-abdominale Manipulation am Darm, n.n.bez.
45.94↔	Dickdarm-Dickdarm-Anastomose	46.81↔	Intra-abdominale Manipulation am Dünndarm
45.95↔	Anastomose zum Anus	46.82↔	Intra-abdominale Manipulation am Dickdarm
46.01↔	Exteriorisation des Dünndarms	46.85.11↔	Bougierung des Darmes, offen chirurgisch
46.02↔	Resektion eines exteriorisierten Dünndarmsegments	46.85.12↔	Bougierung des Darmes, laparoskopisch
46.03↔	Exteriorisation des Dickdarms	46.85.21↔	Dilatation des Dünndarms, offen chirurgisch
46.04↔	Resektion eines exteriorisierten Dickdarmsegments	46.85.22↔	Dilatation des Dünndarms, laparoskopisch
46.10↔	Kolostomie, n.n.bez.	46.85.31↔	Dilatation des Dickdarms, offen chirurgisch
46.11↔	Temporäre Kolostomie	46.85.32↔	Dilatation des Dickdarms, laparoskopisch
46.13↔	Permanente Kolostomie	46.91↔	Myotomie am Colon sigmoideum
46.14↔	Verzögerte Eröffnung einer Kolostomie	46.92↔	Myotomie am übrigen Kolon, ausser Sigmoid
46.20↔	Ileostomie, n.n.bez.	46.93↔	Revision einer Dünndarmanastomose
46.21↔	Temporäre Ileostomie	46.94↔	Revision einer Dickdarmanastomose
46.22↔	Kontinente Ileostomie	46.97.00↔	Darmtransplantation, n.n.bez.
46.23↔	Sonstige permanente Ileostomie	46.97.10↔	Darmtransplantation, DünndRetx w dess stat Aufnh
46.24↔	Verzögerte Eröffnung einer Ileostomie	46.97.99↔	Darmtransplantation, sonstige
46.31↔	Verzögerte Eröffnung einer anderen Enterostomie	46.99.10↔	Dekompression des Darmes
46.33↔	Anlage eines Duodenostomie	46.99.51↔	Einl o Wechsel e Ni selbexp Proth a Darm, offen chir
46.34↔	Offen chirurgische Anlage einer Jejunostomie	46.99.52↔	Einl o Wechsel e Ni selbexp Proth a Darm, laparask
46.39.00↔	Sonstige Enterostomie, n.n.bez.	46.99.61↔	Einl o Wechsel e selbexp Proth a Darm, offen chir
46.39.10↔	Sonst Enterostomie, Anlage einer Bishop-Koop-Anastomose	46.99.62↔	Einl o Wechsel e selbexp Proth a Darm, laparask
46.39.99↔	Sonstige Enterostomie, sonstige	46.99.71↔	Entfernen einer Prothese, offen chirurgisch
46.40↔	Revision eines intestinalen Stomas, n.n.bez.	46.99.72↔	Entfernen einer Prothese, laparoskopisch
46.41.00↔	Revision eines Dünndarm-Stomas, n.n.bez.	46.99.80↔	Durchtrennung der Laddschen Bänder
46.41.10↔	Plastische Erweiterung oder Einengung e DünndStomas	46.99.91↔	Sonstige Operationen am Darm, offen chirurgisch
46.41.11↔	Neueinpflanzung eines Dünndarm-Stomas	46.99.92↔	Sonstige Operationen am Darm, laparoskopisch
46.41.12↔	Abtr des vorverlagerten Teiles eines DünndarmStomas	48.0↔	Proktotomie
46.41.20↔	Umwandlung eines DünndStomas in ein kontinentes Stoma	48.1↔	Proktotomie
46.41.99↔	Revision eines Dünndarm-Stomas, sonstige	48.21↔	Transabdominale Rektosigmoidoskopie
46.42↔	Plastische Rekonstruktion an einer Perikolostomie-Hernie	48.35.00↔	Lokale Exzision von rektaler Läsion oder Gewebe, n.n.bez.
46.43.00↔	Sonst Revision eines künstlichen Dickdarmstomas, n.n.bez.	48.35.10↔	Lk Schlrs sbk Ez o Vlwz (Ik, Sgm) v rk Läs o Gw edk
46.43.10↔	Plastische Erweiterung oder Einengung eines Kolostomas	48.35.11↔	Lk Srs sbk Ez o Vlz lk v rk Läs o Gw, S Zg tr edk mkchir
46.43.11↔	Neueinpflanzung eines Kolostomas	48.35.20↔	Lokale Thermoablation von rektaler Läsion oder Gewebe
46.43.12↔	Abtragung des vorverlagerten Teiles eines Kolostomas	48.35.21↔	Photodyn Therapie von rektaler Läsion oder Gew
46.43.20↔	Umwandlung eines Kolostomas in ein kontinentes Stoma	48.35.29↔	Sonstige lokale Destr von rektaler Läsion oder Gewebe
46.43.99↔	Sonst Revision eines künstlichen Dickdarmstomas, sonst	48.35.99↔	Lokale Exzision von rektaler Läsion oder Gewebe, sonst
46.50↔	Verschluss eines intestinalen Stomas, n.n.bez.	48.41↔	Submuköse Rektumresektion nach Soave
46.51.00↔	Verschluss eines Dünndarm-Stomas, n.n.bez.	48.49↔	Sonstige Rektumresektion mit Durchzugsverfahren
46.51.10↔	Verschluss eines doppelläufigen Dünndarm-Stomas	48.5x.00↔	Abdominoperineale Rektumresektion, n.n.bez.
46.51.20↔	Verschluss eines endständigen Dünndarm-Stomas	48.5x.10↔	Abdper, abdsakr und (sakro) perineale Rektumresektion
46.51.99↔	Verschluss eines Dünndarm-Stomas, sonstige	48.5x.11↔	Erweiterte Abdper und abdominosakrale Rektumresektion
46.52.00↔	Verschluss einer Kolostomie, n.n.bez.	48.5x.99↔	Abdominoperineale Rektumresektion, sonstige
46.52.10↔	Verschluss einer doppelläufigen Kolostomie	48.61↔	Transsakrale Rektosigmoidektomie
46.52.20↔	Verschluss einer endständigen Kolostomie	48.62↔	Anteriore Rektumresektion mit gleichzeitiger Kolostomie
46.52.99↔	Verschluss einer Kolostomie, sonstige	48.63.00↔	Sonstige anteriore Rektumresektion, n.n.bez.
46.61↔	Fixierung des Dünndarms an der Bauchwand	48.63.10↔	Sonstige Ant Rektumresektion, Erw Ant Resektion
46.62↔	Sonstige Fixierung des Dünndarms	48.63.99↔	Sonstige anteriore Rektumresektion, sonstige
46.63↔	Fixierung des Dickdarms an der Bauchwand	48.64.00↔	Posteriore Rektumresektion, n.n.bez.
46.64↔	Sonstige Fixierung des Dickdarms	48.64.10↔	Pst Rktrs, Pst Rktrs m Entrstm u Blindvrsslss
46.71↔	Naht einer Duodenalverletzung	48.64.99↔	Posteriore Rektumresektion, sonstige
46.72.11↔	Verschluss einer Duodenalfistel, offen chirurgisch	48.65↔	Rektumresektion nach Duhamel
46.72.12↔	Verschluss einer Duodenalfistel, laparoskopisch	48.69.00↔	Sonstige Rektumresektion, n.n.bez.
46.73↔	Naht einer Dünndarmverletzung, ausgenommen Duodenum	48.69.10↔	Sonstige Rektres m Enterostoma und Blindverschluss
46.74.11↔	Verschluss einer Dünndfist, ausgen Duod, offen chir	48.69.11↔	Sonstige Rektumresektion ohne Sphinktererhaltung
46.74.12↔	Verschluss e Dünndfist, ausgen Duod, laparoskopisch	48.69.99↔	Sonstige Rektumresektion, sonstige
46.75↔	Naht einer Dickdarmverletzung	48.71↔	Naht einer Rektumverletzung
46.76.11↔	Verschluss einer Dickdarmfistel, offen chirurgisch	48.72↔	Verschluss einer Proktotomie
46.76.12↔	Verschluss einer Dickdarmfistel, laparoskopisch	48.73↔	Verschluss einer anderen rektalen Fistel
46.79.10↔	Naht einer sonstigen Darmverletzung	48.74↔	Rektorektotomie

48.75↔	Abdominale Rektopexie	51.72↔	Choledochoplastik
48.76.00↔	Sonstige Rektopexie, n.n.bez.	51.79↔	Plastische Rekonstruktion anderer Gallenwege
48.76.10↔	Rektopexie durch Rectotomia posterior	51.81↔	Dilatation des Sphincter Oddii
48.76.11↔	Extraanale Mukosaresektion (Rehn-Delorme)	51.83↔	Plastische Rekonstruktion des Sphincter pancreaticus
48.76.99↔	Sonstige Rektopexie, sonstige	51.91↔	Versorgung einer Gallenblasenverletzung
48.79↔	Sonstige Rekonstruktion am Rektum	51.92↔	Verschluss einer Cholezystostomie
48.81↔	Inzision am Perirektalgewebe	51.93↔	Verschluss einer anderen Gallenfistel
48.82↔	Exzision von Perirektalgewebe	51.94↔	Revision einer Gallenwegsanastomose
48.91↔	Inzision einer Rektumstriktur	51.95.20↔	Entfernen e Endoprothese aus d Gallengang, offen chir
48.93↔	Verschluss einer perirektalen Fistel	51.95.21↔	Entfernen e Endoprothese aus dem Gallengang, laparoskop
49.01↔	Inzision eines Perianalabszesses	51.99.10↔	Extraktion von Steinen aus anderen Gallengängen
49.02↔	Sonstige Inzision am Perianalgewebe	51.99.11↔	Destruktion an den Gallengängen
49.03↔	Exzision von Marissen	51.99.12↔	Einlage einer Drainage in den Gallengang
49.04↔	Sonstige Exzision am Perianalgewebe	51.99.14↔	Revision an den Gallengängen
49.11↔	Anale Fistulotomie	51.99.20↔	So Op an d Gllwg, Enl o Wh e N slbpx Stn Prt, off chr
49.12↔	Anale Fistulektomie	51.99.21↔	So Op an d Gllwg, Enl o Wh v mr n slbpx Stn Prt, off chr
49.39↔	Sonstige lokale Exz oder Destr von Läs oder Gew a Anus	51.99.30↔	So Op an d Gllwg, Enl o Wh e N slbpx Stn Prt, lapsk
49.6↔	Exzision am Anus	51.99.31↔	So Op an d Gllwg, Enl o Wh v mr N slbpx Stn Prt, lapsk
49.71↔	Naht einer Verletzung am Anus	51.99.40↔	So Op an d Gllwg, Enl o Wh e slbpx Stn Prt, off chr
49.73↔	Verschluss einer Analfistel	51.99.41↔	So Op an d Gllwg, Enl o Wh v 2 slbpx Stn Prt, off chr
49.79.00↔	Sonstige Rekonstruktion am Analsphinkter, n.n.bez.	51.99.42↔	So Op an d Gllwg, Enl o Wh v 3 slbpx Stn Prt, off chr
49.79.10↔	Anteriore Anorektoplastik	51.99.43↔	So Op an d Gllwg, Enl o Wh v 4 slbpx Stn Prt, off chr
49.79.11↔	Posteriore sagittale Anorektoplastik	51.99.44↔	So Op an d Gllwg, Enl o Wh v 5 slbpx Stn Prt, off chr
49.79.12↔	Erw Pst sgt Anrktpl m Engrffn an Nchbrgrn	51.99.45↔	So Op an d Gllwg, El o Wh v 6 o mr slbpx Stn Prt, off chr
49.79.13↔	Abdper oder sakroabdominoperineale Durchzugsoperation	51.99.50↔	So Op an d Gllwg, Enl o Wchs e slbpx Stnt (Prth), lapsk
49.79.14↔	Anoproktoplastik	51.99.51↔	So Op an d Gllwg, Enl o Wh v 2 slbpx Stn Prt, lapsk
49.79.15↔	Sonstige plastische Rekonstruktion b anorektalen Anom	51.99.52↔	So Op an d Gllwg, Enl o Wh v 3 slbpx Stn Prt, lapsk
49.79.99↔	Sonstige Rekonstruktion am Analsphinkter, sonstige	51.99.53↔	So Op an d Gllwg, Enl o Wh v 4 slbpx Stn Prt, lapsk
50.0↔	Hepatotomie	51.99.54↔	So Op an d Gllwg, Enl o Wh v 5 slbpx Stn Prt, lapsk
50.12↔	Offene Biopsie an der Leber	51.99.55↔	So Op an d Gllwg, Enl o Wh v 6 o mr slbpx Stn Prt, lapsk
50.14↔	Laparoskopische Leberbiopsie	52.01.12↔	Transgastrale Drainage einer Pankreaszyste, offen chir
50.3x.00↔	Lobektomie der Leber, n.n.bez.	52.01.13↔	Transgastrale Drainage einer Pankreaszyste, laparoskop
50.3x.01↔	Lobekt / Hemihepekt / Res mehr Leberseg, auss zur Tx	52.01.22↔	Transduodenale Drainage einer Pankreaszyste, offen chir
50.3x.08↔	Sgmntsrktion, S o n.n.bz. Ant Lbrsrktion, auss z Tx	52.01.23↔	Transduodenale Drainage einer Pankreaszyste, laparoskop
50.3x.11↔	Lbkt / Hmhpkt / Rs mhr Lbrsg, z Lbndrgnspnd	52.12↔	Offene Biopsie am Pankreas
50.3x.18↔	So o n.n.bez. Anat Leberresektion, zur Transplantation	52.4↔	Interne Drainage einer Pankreaszyste
50.4x.00↔	Totale Hepatektomie, n.n.bez.	52.51.00↔	Proximale Pankreatektomie, n.n.bez.
50.4x.99↔	Totale Hepatektomie, sonstige	52.51.10↔	Proximale Pankreatektomie, pyloruserhaltend
50.61.00↔	Verschluss einer Leberverletzung, n.n.bez.	52.51.20↔	Proximale Pankreatektomie, duodenumhaltend
50.61.10↔	Verschluss einer Leberverletzung, durch Naht	52.51.99↔	Proximale Pankreatektomie, sonstige
50.61.11↔	Verschluss einer Leberverletzung, durch Tamponade	52.52↔	Kaudale Pankreatektomie
50.61.12↔	Verschluss einer Leberverletzung, durch Omentumplastik	52.53↔	Radikale subtotale Pankreatektomie
50.61.99↔	Verschluss einer Leberverletzung, sonstige	52.59↔	Sonstige partielle Pankreatektomie
50.69.00↔	Sonstige Rekonstruktion an der Leber, n.n.bez.	52.6x.00↔	Totale Pankreatektomie, n.n.bez.
50.69.10↔	Sonstige Rekonstruktion an der Leber durch Naht	52.6x.99↔	Totale Pankreatektomie, sonstige
50.69.11↔	Sonstige Rekonstruktion an der Leber durch Tamponade	52.7↔	Radikale Pankreatikoduodenektomie
50.69.12↔	Sonst Rekonstruktion an der Leber durch Omentumplastik	52.92↔	Sondierung des Ductus pancreaticus
50.69.99↔	Sonstige Rekonstruktion an der Leber, sonstige	52.95.00↔	Sonstige Operation am Pankreas, n.n.bez.
51.21↔	Sonstige partielle Cholezystektomie	52.95.10↔	Extrakt von Stein(en) aus d Duct pancr, offen chir
51.22.00↔	Cholezystektomie, n.n.bez.	52.95.11↔	Extrakt von Stein(en) aus d Duct pancr, laparask
51.22.10↔	Cholezyekt ohne operative Revision der Gallengänge	52.95.20↔	Dilatation des Ductus pancreaticus, laparoskopisch
51.22.11↔	Cholezyekt mit operativer Revision der Gallengänge	52.95.30↔	Einlage einer Drainage in den Pankreasgang, offen chir
51.22.12↔	Erweiterte Cholezystektomie	52.95.31↔	Einlage einer Drain in D Pankreasgang, laparoskopisch
51.22.99↔	Cholezystektomie, sonstige	52.95.40↔	Enl o Wchs e N slbpx Stnt (Prth) i D Pnkrng, offn chr
51.23↔	Laparoskopische Cholezystektomie	52.95.41↔	Enl o Wchs e N slbpx Stnt (Prth) i D Pnkrng, lprsk
51.24↔	Partielle laparoskopische Cholezystektomie	52.95.50↔	Enl o Wchs e slbpx Stnt (Prth) i D Pnkrng, offn chr
51.31↔	Anastomose zwischen Gallenblase und hepatischen Gängen	52.95.51↔	Enl o Wchs e slbpx Stnt (Prth) i D Pnkrng, lprsk
51.32↔	Anastomose zwischen Gallenblase und Darm	52.95.60↔	Plastische Rekonstruktion d Duct pancr, laparask
51.33↔	Anastomose zwischen Gallenblase und Pankreas	52.95.70↔	Plastische Rekonstruktion des Pankreas
51.34↔	Anastomose zwischen Gallenblase und Magen	52.95.90↔	Sonstige endoskopische Operation am Pankreas
51.35↔	Sonstige Anastomose der Gallenblase	52.95.99↔	Sonstige Operation am Pankreas, sonstige
51.36↔	Choledochointerostomie	52.96↔	Anastomose des Pankreas
51.37↔	Anastomose zw Ductus hepaticus und Gastrointestinaltrakt	52.99.00↔	Sonstige offene Operation am Pankreas, n.n.bez.
51.39↔	Sonstige Gallenganganastomose	52.99.10↔	Sonstige off Op a Pankreas, Dilat d Duct pancr
51.42↔	Explor d Duct choledoch zur Beheb e and Obstruktion	52.99.20↔	Sonstige off Op a Pankr, Plast Reko d Duct pancr
51.43↔	Einsetzen eines choledhepat Katheters zur Dekomp	52.99.99↔	Sonstige offene Operation am Pankreas, sonstige
51.49↔	Inzision anderer Gallengänge zur Behebung einer Obstruktion	53.41↔	Operation e Umbilikalhernie mit Transplantat od Proth
51.61↔	Exzision eines Zystikusrestes	53.49↔	Sonstige Operation einer Umbilikalhernie
51.62↔	Exz d Amp Vateri (mit Reimplantation d Duct choledoch)	53.51↔	Operation einer Narbenhernie
51.71↔	Einfache Naht am Ductus choledochus	53.61↔	Operation einer Narbenhernie mit Transplantat oder Prothese

53.7↔	Operation einer Zwerchfellhernie, abdominaler Zugang	55.81↔	Naht einer Rissverletzung an der Niere
53.80↔	Op e Zwerchfellhernie d thorakalen Zugang, n.n.bez.	55.82↔	Verschluss einer Nephrostomie und Pyelostomie
53.81↔	Plikatur des Zwerchfells	55.83↔	Verschluss von anderen Nierenfisteln
53.82↔	Operation einer parasternalen Hernie	55.85↔	Symphysiotomie einer Hufeisenniere
54.0x.00↔	Inzision an der Bauchwand, n.n.bez.	55.86↔	Anastomose an der Niere
54.0x.10↔	Inzision an d Bauchw, Extraperitoneale Drain d Bauchw	55.87↔	Plastische Rekonstruktion am pyeloureteralen Übergang
54.0x.99↔	Inzision an der Bauchwand, sonstige	55.89↔	Sonstige plastische Rekonstruktion an der Niere
54.11↔	Probepelaparotomie	55.91↔	Nierendekapsulation
54.12.00↔	Relaparotomie, n.n.bez.	55.96↔	Sonst Injektion einer therapeutischen Substanz in eine Niere
54.12.10↔	Relaparotomie, Second-look-Laparotomie	55.99.00↔	Sonstige Operationen an der Niere, n.n.bez.
54.12.99↔	Relaparotomie sonstige	55.99.10↔	Sonstige Op an d Niere, Revisionsoperation an d Niere
54.19.00↔	Sonstige Laparotomie, n.n.bez.	55.99.99↔	Sonstige Operationen an der Niere, sonstige
54.19.10↔	Sonstige Laparotomie, Laparotomie mit Drainage	56.0x.00↔	Transurethr Entf e Obstr v Uret u Nierenbec, n.n.bez.
54.19.99↔	Sonstige Laparotomie, sonstige	56.0x.10↔	Trnsrthr Entf e Obstr v Urt u Niernbc, Entf e Hrnst
54.21.00↔	Laparoskopie, n.n.bez.	56.0x.11↔	Transurethr Entf e Obstr v Uret u Nierenbec, Entf e Fk
54.21.10↔	Laparoskopie, Diagnostische Laparoskopie	56.0x.99↔	Transurethr Entf e Obstr von Ureter und Nierenbec, so
54.21.30↔	Laparoskopie, Laparoskopie mit Drainage	56.1x.00↔	Ureterale Meatotomie, n.n.bez.
54.21.99↔	Laparoskopie, sonstige	56.1x.10↔	Ureterale Meatotomie, perkutan-transvesikal
54.23↔	Biopsie am Peritoneum	56.1x.11↔	Ureterale Meatotomie, transurethral
54.3x.00↔	Exz o Destr von Läs o Gew an Bauchw o Nabel, n.n.bez.	56.1x.12↔	Ureterale Meatotomie, offen-chirurgisch
54.3x.10↔	Omphalektomie	56.1x.99↔	Ureterale Meatotomie, sonstige
54.3x.19↔	Sonstige Exz von Läsion oder Gew an Bauchw oder Nabel	56.2x.00↔	Ureterotomie, n.n.bez.
54.3x.20↔	Destr von Läsion oder Gewebe an Bauchw oder Nabel	56.2x.10↔	Ureterotomie, perkutan-transrenal
54.3x.99↔	Exz o Destr von Läs o Gew an Bauchw o Nabel, sonstige	56.2x.11↔	Ureterotomie, perkutantransrenal mit Entf e Harnst
54.62↔	Verzögerter Verschluss einer granulierenden Abdominalwunde	56.2x.20↔	Ureterotomie, ureterorenoskopisch
54.63.00↔	Sonstige Naht an der Bauchwand, n.n.bez.	56.2x.30↔	Ureterotomie, offen chirurgisch
54.63.10↔	Sonstige Nht an d Bauchw, Nht e Verletzung an d Bauchw	56.2x.40↔	Ureterotomie, laparoskopisch
54.63.99↔	Sonstige Naht an der Bauchwand, sonstige	56.2x.99↔	Ureterotomie, sonstige
54.64.00↔	Naht am Peritoneum, n.n.bez.	56.40↔	Ureterektomie, n.n.bez.
54.64.10↔	Nht a Prtn, Nht v Msntrium, Omntm mjs o mns (n Vrltz)	56.41.00↔	Partielle Ureterektomie, n.n.bez.
54.64.99↔	Naht am Peritoneum, sonstige	56.41.10↔	Part Ureterektomie, Res d Ureterostiums, Perktransves
54.71.00↔	Versorgung einer Gastroschisis, n.n.bez.	56.41.11↔	Part Ureterektomie, Res d Ureterostiums, transurethral
54.71.10↔	Versorgung e Gastroschisis, mit Transplantat od Proth	56.41.12↔	Part Ureterektomie, Res d Ureterostiums, offen chir
54.71.99↔	Versorgung einer Gastroschisis, sonstige	56.41.20↔	Partielle Ureterektomie, offen chirurgisch
54.72↔	Sonstige Rekonstruktion an der Bauchwand	56.41.21↔	Partielle Ureterektomie, laparoskopisch
54.73↔	Sonstige Rekonstruktion am Peritoneum	56.41.30↔	Partielle Ureterektomie, Resektion eines Ureterstumpfes
54.74↔	Sonstige Rekonstruktion am Omentum	56.41.40↔	Resektion einer Ureterozele, transurethral
54.75↔	Sonstige Rekonstruktion am Mesenterium	56.41.41↔	Resektion einer Ureterozele, offen chirurgisch
54.92↔	Entfernen eines Fremdkörpers aus der Peritonealhöhle	56.41.49↔	Resektion einer Ureterozele, sonstiger Zugang
54.99.00↔	Sonstige Operationen in der Abdominal-Region, n.n.bez.	56.41.99↔	Partielle Ureterektomie, sonstige
54.99.30↔	S Op i d AbdRg, Rs v Gw i d Bauchrg o schr Orgnzdrrng	56.42↔	Totale Ureterektomie
54.99.40↔	So Op i d AbdRg, Rev e kutperit Fistel (Kathverwsys)	56.51.00↔	Aufbau einer kutanen Ureteroileostomie, n.n.bez.
54.99.41↔	S Op i d AbdRg, Entf o Vrschl e ktptr Fstl (Kthvrwsys)	56.51.10↔	Afb e kt Urt, Urkt [IlmCndt] o Urtktst [Kln/SgmCndt], off chr
54.99.50↔	So Op i d AbdReg, Anl e temp Bauchwandverschlusses	56.51.11↔	Afb e kt Urt, Urkt [IlmCndt] o Urtkltst [Kln/SgCdt], Lsk
54.99.60↔	Sonst Operationen in der Abdominal-Region, Lumbotomie	56.51.12↔	Afb e kt Urtst, m Dmnrtpnt [Cndt] (N kntn Stm), so Zg
54.99.61↔	Sonst Operationen in der Abdominal-Region, Relumbotomie	56.51.20↔	Afb e kt Urtst, Umwdl e and sprvs Hrnbl i e ktn Urtlst
54.99.99↔	Sonstige Operationen in der Abdominal-Region, sonstige	56.51.30↔	Aufb e kut Ureteroileostomie, m Darmres (kontin Stoma)
55.02.11↔	Nephrostomie, offen chirurgisch	56.51.99↔	Aufbau einer kutanen Ureteroileostomie, sonstige
55.11↔	Pyelotomie	56.52.00↔	Revision einer kutanen Ureteroileostomie, n.n.bez.
55.12↔	Pyelostomie	56.52.10↔	Rev e kut Uretilst, m Darminterponat [Conduit]
55.31↔	Marsupialisation einer Läsion an der Niere	56.52.20↔	Rev e kut Ureteroileostomie, m Darmres (kontin Stoma)
55.32↔	Offene Exzision von Läsion oder Gewebe an der Niere	56.52.99↔	Revision einer kutanen Ureteroileostomie, sonstige
55.34↔	Laparoskop Exzision von Läsion oder Gewebe an der Niere	56.61.00↔	Aufbau einer anderen kutanen Ureterostomie, n.n.bez.
55.39.00↔	So Lok Exz o Destr von Läs o Gew an d Niere, n.n.bez.	56.61.10↔	Afb e and kt Urtrst, Urtrkneostmie u Trnsrtrknstmie, Lsk
55.39.10↔	So lk Exz o Dstr v Läs o Gw an d Nier, Exz urtrnsk	56.61.20↔	Afb e and kt Urtrs, Uwdl e and sprvs Hrnbl i e kn Urtrst
55.39.21↔	So lk Exz o Dstr v Läs o Gw an d Nier, Dstr, urtrnsk	56.61.99↔	Aufbau einer anderen kutanen Ureterostomie, sonstige
55.39.22↔	So lk Exz o Dstr v Läs o Gw an d Nier, Dstr, offn chr	56.62↔	Revision einer anderen kutanen Ureterostomie
55.39.23↔	So lk Exz o Dstr v Läs o Gw an d Nier, Dstr, lprsk	56.71.00↔	Harnableitung in den Darm, n.n.bez.
55.39.29↔	So lk Exz o Dstr v Läs o Gw an d Nier, Dstr, so Zg	56.71.10↔	Ureterosigmoideostomie m Reservoirbildung, offen chir
55.39.99↔	So lok Exz o Destr von Läs o Gew an d Niere, so	56.71.11↔	Ureterosigmoideostomie mit Reservoirbildung, laparask
55.4↔	Partielle Nephrektomie	56.71.20↔	Umwandlung e and supravves Harnabl i e Harnabl i D Darm
55.51.00↔	Nephroureterektomie, n.n.bez.	56.71.99↔	Harnableitung in den Darm, sonstige
55.51.01↔	Nephroureterektomie, ausser zur Transplantation	56.72↔	Revision einer ureterointestinalen Anastomose
55.51.02↔	Nephrektomie zur Transplantation, Lebendspende	56.73↔	Nephrozystanastomose, n.n.bez.
55.51.99↔	Nephroureterektomie, sonstige	56.74.00↔	Ureterozystoneostomie, n.n.bez.
55.52↔	Nephrektomie einer belassenen Niere	56.74.10↔	Urtzystst, Isl Antrfpl (z.B. n LchGrgoir), offn chr
55.53↔	Entfernen einer transplantierten oder abgestossenen Niere	56.74.11↔	Urtzystst, Isl Antrfpl (z.B. n LchGrgoir), lprkpsch
55.54↔	Beidseitige Nephrektomie	56.74.20↔	Ureterozystoneostomie, mit Uretermodellage
55.61↔	Autotransplantation einer Niere	56.74.99↔	Ureterozystoneostomie, sonstige
55.7↔	Nephropexie	56.75↔	Transureteroureterostomie

56.79↔	Sonstige Anastomose eines Ureters oder Harnableitung	57.84.13↔	Verschluss einer vesikovaginalen Fistel, laparoskopisch
56.81↔	Lösung von intraluminalen Adhäsionen im Ureter	57.84.20↔	Verschluss einer vesikokutanen Fistel, offen chir
56.82↔	Naht einer Ureterverletzung	57.84.21↔	Verschluss einer vesikokutanen Fistel, laparoskopisch
56.83↔	Verschluss einer Ureterostomie	57.84.99↔	Verschluss einer anderen Harnblasenfistel, sonstige
56.84.00↔	Verschluss einer anderen Ureterfistel, n.n.bez.	57.85↔	Zystourethroplastik und Plast Reko a Harnblhals
56.84.10↔	Verschluss einer Ureter-Darm-Fistel, offen chirurgisch	57.87.00↔	Rekonstruktion an der Harnblase, n.n.bez.
56.84.11↔	Verschluss einer Ureter-Darm-Fistel, laparoskopisch	57.87.10↔	Reko an d Harnbl, m Ileum, Kolon o Mag, offen chir
56.84.20↔	Verschluss einer ureterovaginale Fistel, offen chir	57.87.11↔	Reko an d Harnbl, m Ileum, Kolon o Mag, laparask
56.84.21↔	Verschluss einer ureterovaginale Fistel, laparoskopisch	57.87.20↔	Umwdl e and suprav es Harnabl i e Ersharnbl, offen chir
56.84.22↔	Verschluss einer ureterovaginale Fistel, vaginal	57.87.21↔	Umwdl e and suprav es Harnabl i e Ersharnbl, laparask
56.84.99↔	Verschluss einer anderen Ureterfistel, sonstige	57.87.30↔	Reduktionsplastik der Harnblase, offen chirurgisch
56.85↔	Ureteropexie	57.87.31↔	Reduktionsplastik der Harnblase, laparoskopisch
56.86↔	Entfernen einer Ureterligatur	57.87.40↔	Augmentation der Harnblase, offen chirurgisch
56.89↔	Sonstige plastische Rekonstruktion an einem Ureter	57.87.41↔	Augmentation der Harnblase, laparoskopisch
56.92↔	Implantation eines elektronischen Ureterstimulators	57.87.99↔	Rekonstruktion an der Harnblase, sonstige
56.93↔	Ersetzen eines elektronischen Ureterstimulators	57.88↔	Sonstige Anastomose an der Harnblase
56.94↔	Entfernen eines elektronischen Ureterstimulators	57.89↔	Sonstige plastische Rekonstruktion an der Harnblase
56.95↔	Ligatur an einem Ureter	57.92↔	Dilatation am Harnblasenhals
56.99.00↔	Sonstige Operationen an einem Ureter, n.n.bez.	57.93.00↔	(Postoperative) Blutstillung an der Harnblase, n.n.bez.
56.99.10↔	Freilegung des Ureters (zur Exploration)	57.93.10↔	(Postoperative) Blutstillung an der Harnblase, perkutan
56.99.20↔	Revisionsoperation am Ureter, offen chirurgisch	57.93.11↔	(Postoperative) Blutstillung an der Harnblase, transurethral
56.99.21↔	Revisionsoperation am Ureter, sonstiger Zugang	57.93.12↔	(Postoperative) Blutstillung an der Harnblase, offen chir
56.99.30↔	So Op an e Ureter, Injekt b Ostiuminsuf, transurethral	57.93.13↔	(Postoperative) Blutstillung an der Harnblase, laparoskopisch
56.99.31↔	So Op an e Ureter, Injekt b Ostiuminsuf, offen chir	57.93.14↔	(Postoperative) Blutstillung an der Harnblase, über ein Stoma
56.99.32↔	So Op an e Ureter, Injekt b Ostiuminsuf, So Zugang	57.93.99↔	(Postoperative) Blutstillung an der Harnblase, sonstige
56.99.99↔	Sonstige Operationen an einem Ureter, sonstige	57.96↔	Implantation eines elektronischen Blasenstimulators
57.12↔	Lösung von intralum Adhäs mit Inzision an d Harnbl	57.97↔	Ersetzen eines elektronischen Blasenstimulators
57.21↔	Vesikostomie	57.98↔	Entfernen eines elektronischen Blasenstimulators
57.22↔	Revision einer Vesikostomie	57.99.00↔	Sonstige Operationen an der Harnblase, n.n.bez.
57.51↔	Exzision des Urachus	57.99.10↔	Entf e Steines aus e Ersharnbl, offen chir o laparask
57.58↔	Laparask Exz o Destr von and Läs o Gew an d Harnbl	57.99.11↔	Ef e Stns au e Ersharnbl, trnsrth, Prk, übr ein Stm o S
57.59.00↔	Off Exz o Destr v and Läs o Gew an d Harnbl, n.n.bez.	57.99.12↔	Entf e Fk aus e Ersharnbl, offen chir oder laparask
57.59.10↔	Off Exz o Dstr v and Läs o Gw an d Hrnbl, Exz, offn chr	57.99.13↔	Entf e Fk aus e Ersharnbl, trnsrth, Prk, übr ein Stm o S
57.59.20↔	Off Exz o Destr v and Läs o Gew an d Harnbl, Myektomie	57.99.14↔	Entf v Schlim au e Ersharnbl, offen chir o laparask
57.59.99↔	Off Exz o Destr von and Läs o Gew an d Harnbl, so	57.99.15↔	Ef v Schlm au e Ersharnbl, trnsrth, Prk, übr ein Stm o S
57.6x.00↔	Partielle Zystektomie, n.n.bez.	57.99.16↔	Exz v erkr Gw aus e Ersharnbl, offn chr, lprsk o Prk
57.6x.10↔	Part Zystektomie, oh Ureterneointplantation, offen chir	57.99.17↔	Exz v erkr Gw aus e Ersharnbl, trnsrth, übr ein Stm o S
57.6x.11↔	Part Zystektomie, oh Ureterneointplantation, laparask	57.99.20↔	Injektionsbehandlung an der Harnblase, perkutan
57.6x.12↔	Part Zystekt, m eins o beids Ureterneointpl, offen chir	57.99.21↔	Injektionsbehandlung an der Harnblase, transurethral
57.6x.13↔	Part Zystekt, m eins o beids Ureterneointpl, laparask	57.99.22↔	Injektionsbehandlung an der Harnblase, offen chir
57.6x.20↔	Prt Zystkt, Sprtrg o sbtt Rsktion, o Urtrnimpl, off chr	57.99.23↔	Injektionsbehandlung an der Harnblase, laparoskopisch
57.6x.21↔	Prt Zystkt, Sprtrg o sbtt Rs, oh Urtmeointpl, lprsk	57.99.24↔	Injektionsbehandlung an der Harnblase, über ein Stoma
57.6x.22↔	Prt Zystkt, Sprtrg o sbtt Rs m o bds Urtimpl, off chr	57.99.30↔	Revision an der Harnblase, perkutan
57.6x.23↔	Prt Zystkt, Sprtrg o sbt Rs m eins o beids Urtimpl, Lsk	57.99.31↔	Revision an der Harnblase, transurethral
57.6x.99↔	Partielle Zystektomie, sonstige	57.99.32↔	Revision an der Harnblase, offen chirurgisch
57.71.00↔	Radikale Zystektomie, n.n.bez.	57.99.33↔	Revision an der Harnblase, laparoskopisch
57.71.10↔	Rad Zystektomie, oh Urethrektomie, b Mann, offen chir	57.99.34↔	Revision an der Harnblase, über ein Stoma
57.71.11↔	Rad Zystektomie, oh Urethrektomie, b Mann, laparask	57.99.40↔	Operative Harnblasendehnung, n.n.bez.
57.71.20↔	Rad Zystektomie, m Urethrektomie, b Mann, offen chir	57.99.41↔	Operative Harnblasendehnung, offen chirurgisch
57.71.21↔	Rad Zystektomie, m Urethrektomie, b Mann, laparask	57.99.42↔	Operative Harnblasendehnung, laparoskopisch
57.71.30↔	Rad Zystektomie, oh Urethrekt, b d Frau, offen chir	57.99.43↔	Operative Harnblasendehnung, transurethral
57.71.31↔	Rad Zystektomie, oh Urethrektomie, b d Frau, laparask	57.99.44↔	Operative Harnblasendehnung, perkutan
57.71.40↔	Rad Zystektomie, m Urethrektomie, b d Frau, offen chir	57.99.45↔	Operative Harnblasendehnung, über ein Stoma
57.71.41↔	Rad Zystektomie, m Urethrektomie, b d Frau, laparask	57.99.49↔	Operative Harnblasendehnung, sonstige
57.71.50↔	Rd Zystkt, BEvszrtion (Exnt) b Mnn, offn chr	57.99.99↔	Sonstige Operationen an der Harnblase, sonstige
57.71.51↔	Rad Zystekt, BEviszeration (Exent) b Mann, laparask	58.0↔	Urethrotomie
57.71.99↔	Radikale Zystektomie, sonstige	58.1↔	Urethrale Meatotomie
57.79.00↔	Sonstige totale Zystektomie, n.n.bez.	58.24↔	Biopsie am Periurethralgewebe
57.79.10↔	So tot Zystekt, Einf Zystekt, b Mann, offen chir	58.39.00↔	So Lok Exz o Destr von Läs o Gew an d Ureth, n.n.bez.
57.79.11↔	So tot Zystektomie, Einf Zystektomie, b Mann, laparask	58.39.10↔	S Lk Exz o Dstr v Läs o Gw an d Urth, Exz, offn chr
57.79.20↔	So tot Zystekt, Einf Zystekt, b d Frau, offen chir	58.39.20↔	S Lk Exz o Dstr v Läs o Gw an d Urth, Dstr, Prktrmsvs
57.79.21↔	So tot Zystekt, Einf Zystekt, b d Frau, laparask	58.39.30↔	Urethrektomie als selbstständiger Eingr b d Frau, einf
57.79.99↔	Sonstige totale Zystektomie, sonstige	58.39.31↔	Urethrektomie als selbstst Eingr b d Frau, radik
57.81↔	Naht einer Harnblasenverletzung	58.39.32↔	Urethrektomie als selbstständiger Eingr b Mann, einf
57.82↔	Verschluss einer Zystostomie	58.39.33↔	Urethrektomie als selbstständiger Eingr b Mann, radik
57.83↔	Verschluss einer vesikointestinalen Fistel	58.39.99↔	So Lok Exz o Destr von Läs o Gew an d Urethra, so
57.84.00↔	Verschluss einer anderen Harnblasenfistel, n.n.bez.	58.41↔	Naht einer Urethraverletzung
57.84.10↔	Verschluss e vesikovaginalen Fistel, offen chir (abd)	58.42↔	Verschluss einer Urethrostomie
57.84.11↔	Verschluss einer vesikovaginalen Fistel, vaginal	58.43.00↔	Verschluss einer anderen Urethrafistel, n.n.bez.
57.84.12↔	Verschluss einer vesikovaginalen Fistel, transvesikal	58.43.10↔	Verschluss e urethrovaginalen Fistel, offen chir (abd)

58.43.11↔	Verschluss e urethrovaginalen Fistel, laparoskop	62.3x.99↔	Einseitige Orchidektomie, sonstige
58.43.12↔	Verschluss einer urethrovaginalen Fistel, vaginal	62.41↔	Entfernen beider Hoden im gleichen Eingriff
58.43.20↔	Verschluss einer urethrokutanen Fistel	62.42↔	Entfernen eines belassenen Hodens
58.43.30↔	Verschluss einer urethrektalen Fistel	62.61↔	Naht einer Hodenverletzung
58.43.99↔	Verschluss einer anderen Urethrafistel, sonstige	62.69↔	Sonstige plastische Rekonstruktion am Hoden
58.44↔	Reanastomose der Urethra	63.51↔	Naht eines Risses an Funiculus spermaticus und Epididymis
58.45.00↔	Plast Rekonstruktion b Hypospad o Eüpispad, n.n.bez.	63.53↔	Transplantation eines Funiculus spermaticus
58.45.10↔	Plast Rekonstruktion b Hypospad o Eüpispad, b d Frau	63.59↔	Sonstige Plast Reko an Funic spermaticus und Epidid
58.45.20↔	Plst Rk b Hyps o Eüpspd, b Mnn, Schfftrchng u Chrdrktmie	63.81↔	Naht einer Verletzung an Ductus deferens und Epididymis
58.45.21↔	Plast Reko b Hypospad o Eüpispad, b Mann, So Verfahren	63.82↔	Plastische Rekonstruktion e chir durchgetr Duct def
58.45.99↔	Plast Rekonstruktion b Hypospad o Eüpispad, sonstige	63.89↔	Sonst Rekonstruktion an Ductus deferens und Epididymis
58.46.00↔	Sonstige Rekonstruktion der Urethra, n.n.bez.	63.94↔	Lösung von Adhäsionen am Funiculus spermaticus
58.46.10↔	Rekonstruktion d dist Teils d Urethra nach Verletzung	64.3x.00↔	Amputation des Penis, n.n.bez.
58.46.11↔	Rk d Prs prsttc o d Prs mbrncea d Urth n Vrltz	64.3x.10↔	Amputation des Penis, partiell
58.46.99↔	Sonstige Rekonstruktion der Urethra, sonstige	64.3x.11↔	Amputation des Penis, total
58.47↔	Urethrale Meoplastik	64.3x.12↔	Amputation des Penis, Emaskulation
58.49.00↔	Sonst plastische Rekonstruktion an der Urethra, n.n.bez.	64.3x.99↔	Amputation des Penis, sonstige
58.49.10↔	Einzel Plast Rekonstruktion d Urethra, m Präpu o Penish	64.41↔	Naht einer Penisverletzung
58.49.11↔	Einzel Plast Reko d Ureth, m Mund o Harnblschlh, So Reko	64.42↔	Lösung einer Chorda des Penis
58.49.20↔	Zweiz plst Rk d Urth, erst Stzng, m Präp o Pnsh	64.43↔	Konstruktion eines Penis
58.49.21↔	Zweiz plst Rk d Urth, erst Stzng, m Präp o Pnsh	64.44.00↔	Rekonstruktion des Penis, n.n.bez.
58.49.29↔	So plst Rk d Urth, zweizeitig, erst Stzng, so Rk	64.44.10↔	Rekonstruktion des Penis, Streckung des Penischaftes
58.49.99↔	Sonst plastische Rekonstruktion an der Urethra, sonst	64.44.11↔	Rk d Pns, Kr e pskt Trsp o e vrg Pns (cld pns o brd pns)
58.5x.00↔	Lösung einer Urethrastraktur, n.n.bez.	64.44.99↔	Rekonstruktion des Penis, sonstige
58.5x.10↔	Lös e Urthstrkr, Trnsrthr Inzs d Sphnct urthrae extrns	64.45↔	Reimplantation des Penis
58.5x.20↔	Lösung einer Urethrastraktur, Urethrotomia interna	64.49↔	Sonstige plastische Rekonstruktion am Penis
58.5x.99↔	Lösung einer Urethrastraktur, sonstige	64.92.00↔	Inzision am Penis, n.n.bez.
58.6↔	Dilatation der Urethra	64.92.10↔	Inzision am Penis, Frenulotomie
58.91↔	Inzision am Periurethralgewebe	64.92.20↔	Inzision am Penis, sonstige Operationen am Präputium
58.92↔	Exzision am Periurethralgewebe	64.92.99↔	Inzision am Penis, sonstige
58.93↔	Implantation eines künstlichen Harnblasensphinkters	65.71↔	Sonstige einfache Naht am Ovar
58.94↔	Adjustierbare Harninkontinenztherapie	65.72↔	Sonstige Reimplantation eines Ovars
59.00↔	Retroperitoneale Dissektion, n.n.bez.	65.73↔	Sonstige Salpingoovarioplastik
59.02↔	Sonst Lösung von perirenalen o periureteralen Adhäsionen	65.74↔	Laparoskopische einfache Naht am Ovar
59.03.00↔	Laparask Lös von periren o periuret Adhäs, n.n.bez.	65.75↔	Laparoskopische Reimplantation eines Ovars
59.03.10↔	Ureterolyse ohne intraperi Verlagerung, laparoskopisch	65.76↔	Laparoskopische Salpingoovarioplastik
59.03.11↔	Ureterolyse mit intraperi Verlagerung, laparoskopisch	65.79↔	Sonstige plastische Rekonstruktion am Ovar
59.03.99↔	Laparask Lös von periren o periuret Adhäs, sonstige	65.81.00↔	Laparask Lös von Adhäs an Ovar u Tub uterina, n.n.bez.
59.09↔	Sonst Inzision am perirenalen oder periureteralen Gewebe	65.81.10↔	Lprsk Lös v Adhäs an Ovr u Tb utr a Prtn d wbl Bckns
59.11↔	Sonstige Lösung von perivesikalen Adhäsionen	65.81.99↔	Laparask Lös von Adhäs an Ovar und Tuba uterina, so
59.12↔	Laparoskopische Lösung von perivesikalen Adhäsionen	65.89.00↔	So Lös von Adhäs von Ovar und Tuba uterina, n.n.bez.
59.19↔	Sonstige Inzision am perivesikalen Gewebe	65.89.10↔	So Lös von Adhäs von Ovar und Tuba uterina, offen chir
59.21↔	Biopsie am perirenalen oder perivesikalen Gewebe	65.89.11↔	So Lös v Adhäs v Ovar u Tub uter, m mikrochir Versorg
59.91↔	Exzision am perirenalen oder perivesikalen Gewebe	65.89.12↔	S Lös v Adhäs v Ovr u Tb utr a Prtn d wbl Bckns, off chr
59.92↔	Sonst Operationen am perirenalen o perivesikalen Gewebe	65.89.13↔	S Ls v Adhs v Ovr u Tb utr a Prtn wbl Bckn, m mkrchr Vrs
59.95↔	Desintegration eines Harnsteins mit Ultraschall	65.89.99↔	So Lös von Adhäs von Ovar und Tuba uterina, so
59.99↔	Sonstige Operationen an den Harnorganen	65.95↔	Lösung einer Torsion am Ovar
60.93↔	Plastische Rekonstruktion an der Prostata	66.71↔	Einfache Naht an einer Tuba uterina
60.94↔	Blutstillung an der Prostata	66.79.00↔	Sonstige Plast Reko an d Tuba uterina, n.n. bez.
61.0x.00↔	Inzis u Drain an Skrot u Tunic vag test, n.n.bez.	66.79.10↔	So Plast Reko an d Tuba uterina, offen chir (abd)
61.0x.10↔	Inzis u Drain an Skrot u Tunic vag test, z Fremdkentf	66.79.20↔	Sonst plastische Rekonstruktion an der Tuba uterina, vaginal
61.0x.99↔	Inzis und Drain an Skrot und Tunica vaginalis test, so	66.79.21↔	So Plast Reko an d Tub uter, vaginal, laparask assist
61.3x.00↔	Exz oder Destr von Läs oder Gew a Skrotum, n.n. bez.	66.79.30↔	Sonstige Plast Reko an d Tuba uterina, laparask
61.3x.10↔	Exz o Destr von Läs o Gew a Skrotum, Part Resektion	66.79.99↔	Sonst plastische Rekonstruktion an der Tuba uterina, sonst
61.3x.11↔	Exz o Destr von Läs o Gew a Skrotum, totale Resektion	67.31↔	Marsupialisation einer Zervixzyste
61.3x.12↔	Exz o Destr von Läs o Gew a Skrotum, Rad Resektion	67.32↔	Destruktion einer Läsion an der Zervix durch Kauterisation
61.3x.99↔	Exz oder Destr von Läsion oder Gew a Skrotum, sonstige	67.34↔	Destr von Läsion oder Gewebe an d Zervix d Elektrokoag
61.42↔	Verschluss einer Fistel am Skrotum	67.35↔	Destr von Läs oder Gew an d Zervix d Laserkoagulation
61.49↔	So Plast Reko an Skrot und Tunica vaginalis testis	67.39↔	Sonstige Exz oder Destr von Läs oder Gew an d Zervix
61.92↔	Exz e Läs an d Tunic vag test, m Ausn e Hydrocel test	67.51↔	Transabdominale Cerclage der Zervix
61.99↔	Sonst Operationen an Skrotum und Tunica vaginalis testis	67.59↔	Sonstige Rekonstruktion am inneren Muttermund
62.0↔	Inzision am Hoden	67.61↔	Naht eines Zervixrisses
62.3x.00↔	Einseitige Orchidektomie, n.n.bez.	67.62↔	Verschluss einer zervikalen Fistel
62.3x.10↔	Einseitige Orchidektomie, skrotal, ohne Epidymektomie	67.69↔	Sonstige plastische Rekonstruktion an der Zervix
62.3x.11↔	Einseitige Orchidektomie, skrotal, mit Epidymektomie	68.0↔	Hysterotomie
62.3x.20↔	Einseitige Orchidektomie, Inguinalhoden, ohne Epidymektomie	69.23↔	Plast Reko b chron Invers uteri m vaginalem Zugang
62.3x.21↔	Einseitige Orchidektomie, Inguinalhoden, mit Epidymektomie	69.29↔	Sonstige plast Reko an Uterus und uterinem Halteapp
62.3x.30↔	Einseitige Orchidektomie, Abdominalhoden, offen chirurgisch	69.41↔	Naht eines Risses am Uterus
62.3x.31↔	Einseitige Orchidektomie, Abdominalhoden, laparoskopisch	69.42↔	Verschluss einer Uterusfistel
62.3x.40↔	Einseitige Orchidektomie, radikal	69.49.00↔	So plast Reko a Uterus und Metroplastik, n.n.bez.

69.49.10↔	So plast Reko a Uter u Metroplastik, offen chir (abd)	76.41.10↔	Tot Mandekt m glz Reko, Reko m mikrovaskanast Tx
69.49.20↔	Sonstige plast Reko a Uterus und Metroplastik, vaginal	76.41.99↔	Totale Mandibulektomie m glz Rekonstruktion, sonstige
69.49.21↔	So plst Rk a Utr u Mtrplstik, vg, laprsk asst	76.42↔	Sonstige totale Mandibulektomie
69.49.30↔	So plast Reko a Uterus und Metroplastik, laparask	76.43.00↔	Sonstige Rekonstruktion der Mandibula, n.n.bez.
69.49.99↔	So plast Reko a Uterus und Metroplastik, so	76.43.10↔	Sonstige Reko d Mand m mikrovaskanast Transplantat
70.12↔	Kuldotomie	76.43.11↔	Plast Rekonstruktion Einf Defekte d Mand d CADImplant
70.13↔	Lösung von intraluminalen Adhäsionen der Vagina	76.43.12↔	Plast Reko großer o kompl Defekte d Mand d CADImplant
70.22↔	Kuldoskopie	76.43.99↔	Sonstige Rekonstruktion der Mandibula, sonstige
70.33.00↔	Exzision od Destruktion e Läsion an der Vagina, n.n.bez.	76.44.00↔	Totale Osteotomie an and Gschk m glz Reko, n.n.bez.
70.33.10↔	Destruktion einer Läsion an der Vagina, n.n.bez.	76.44.10↔	Tot Osteotomie an and Gschk, Reko m mikrovaskanast Tx
70.33.11↔	Destruktion einer Läsion an der Vagina, Kauterisation	76.44.11↔	Tot Osteotomie an and Gschk, Reko m Ni vaskularisiertem Tx
70.33.12↔	Destruktion einer Läsion an der Vagina, Elektrokoagulation	76.44.19↔	Totale Osteotomie an and Gschk m sonstiger Rekonstruktion
70.33.13↔	Destruktion einer Läsion an der Vagina, Laserkoagulation	76.44.99↔	Totale Osteotomie an and Gschk m glz Reko, sonstige
70.33.14↔	Destruktion einer Läsion an der Vagina, Kryokoagulation	76.45↔	Sonst totale Osteotomie an anderen Gesichtsschädelknochen
70.33.99↔	Exzision oder Destruktion einer Läsion an der Vagina, sonst	76.46.00↔	Sonstige Rekonstruktion an and Gschk, n.n.bez.
70.61.00↔	Konstruktion einer Vagina, n.n.bez.	76.46.10↔	So Reko an and Gschk m mikrovaskanast Transplantat
70.61.11↔	Konstr e Vag m gestielter Haut d Penis (zur Geschlunw)	76.46.99↔	Sonstige Rekonstruktion an and Gschk, sonstige
70.61.99↔	Konstruktion einer Vagina, sonstige	76.5x.00↔	Temporomandibuläre Arthroplastik, n.n.bez.
70.62↔	Rekonstruktion der Vagina	76.5x.10↔	Kondylektomie am Kiefergelenk mit Rekonstruktion
70.63↔	Konstruktion einer Vagina mit Transplantat oder Prothese	76.5x.19↔	Sonstige Kondylektomie am Kiefergelenk
70.64↔	Rekonstruktion der Vagina mit Transplantat oder Prothese	76.5x.20↔	Diskoplastik am Kiefergelenk mit Rekonstruktion
70.71↔	Naht einer Vaginaverletzung	76.5x.29↔	Sonstige Diskoplastik am Kiefergelenk
70.72.00↔	Verschluss einer kolovaginalen Fistel, n.n.bez.	76.5x.30↔	Exst d Disc articul a Kiefergelenk mit Rekonstruktion
70.72.10↔	Verschluss e kolovaginalen Fistel, offen chir (abd)	76.5x.39↔	Sonstige Exstirpation d Discus articul a Kiefergelenk
70.72.20↔	Verschluss einer kolovaginalen Fistel, vaginal	76.5x.40↔	Resektion am Tuberculum articulare des Kiefergelenks
70.72.30↔	Verschluss einer kolovaginalen Fistel, laparoskopisch	76.5x.41↔	Plastische Rekonstruktion am Kiefergelenk
70.72.99↔	Verschluss einer kolovaginalen Fistel, sonstige	76.5x.42↔	Glnkstblsierng (bwngngseinschränkd) d Kiefrgl
70.73.00↔	Verschluss einer rektovaginalen Fistel, n.n.bez.	76.5x.50↔	Arthr Entfernung e freien Gelenkkörpers a Kiefergelenk
70.73.10↔	Verschluss e rektovaginalen Fistel, offen chir (abd)	76.5x.59↔	Sonstige Entf e freien Gelenkkörpers a Kiefergelenk
70.73.20↔	Verschluss einer rektovaginalen Fistel, vaginal	76.5x.60↔	Implantation einer Endoprothese am Kiefergelenk
70.73.30↔	Verschluss einer rektovaginalen Fistel, laparoskopisch	76.5x.61↔	Wechsel einer Endoprothese am Kiefergelenk
70.73.99↔	Verschluss einer rektovaginalen Fistel, sonstige	76.5x.70↔	Impl e TEP am Kiefergelenk m vorgefertigten Kompo (L)
70.74↔	Verschluss einer vaginointestinalen Fistel	76.5x.71↔	Impl e TEP a Kiefergelenk m CAD-CAM gefertig Kompo (L)
70.75↔	Verschluss einer anderen Vaginalfistel	76.5x.90↔	So temporomandibuläre Arthropl o Diskopl a Kiefergelenk
70.79.00↔	Sonstige Plast Rekonstruktion an d Vagina, n.n.bez.	76.5x.99↔	Temporomandibuläre Arthroplastik, sonstige
70.79.10↔	Sonstige vaginale Kolporrhaphie mit Beckenbodenplastik	76.61.00↔	Geschl Osteopl [Osteotomie] a Ramus mand, n.n.bez.
70.79.99↔	Sonst plastische Rekonstruktion an der Vagina, sonst	76.61.10↔	Geschl Osteopl [Osteotomie] a Ramus mand, oh Distrak
71.01↔	Lösung von Adhäsionen an der Vulva	76.61.20↔	Geschl Osteopl [Osteotomie] a Ramus mand, m Distrak
71.71↔	Naht einer Verletzung von Vulva oder Perineum	76.61.99↔	Geschl Osteopl [Osteotomie] a Ramus mand, sonstige
71.72↔	Verschluss einer Fistel an Vulva oder Perineum	76.62.00↔	Off Osteoplastik [Osteotomie] am Ramus mandibulae, nnbez
71.73↔	Konstruktion des Introitus vaginae	76.62.10↔	Off Osteopl [Osteotomie] a Ramus mand, oh Disktraktion
71.79↔	Sonst plastische Rekonstruktion an Vulva und Perineum	76.62.20↔	Off Osteoplastik [Osteotomie] a Ramus mand, m Distrak
71.8↔	Sonstige Operationen an der Vulva	76.62.99↔	Off Osteoplastik [Osteotomie] am Ramus mandibulae, sonst
75.50↔	Naht eines frischen geburtsbedingten Uterusrisses, n.n.bez.	76.63.00↔	Osteoplastik [Osteotomie] am Corpus mandibulae, n.n.bez.
75.52↔	Naht eines frischen geburtsbedingten Risses des Corpus uteri	76.63.10↔	Ostpl [Ost] i stl Alv o m frntlr Kntnsdtrg d Md o Dstrk
76.09.00↔	Sonstige Inzision an Gesichtsschädelknochen, n.n.bez.	76.63.11↔	Ostpl [Ost] i frnt Alvkbr o m Kntdrchl a hr Mdst o Dstrk
76.09.10↔	Reosteotomie nach Frakturposition	76.63.12↔	Osteoplastik [Osteotomie] zur Kinnverlagerung oh Distraktion
76.09.99↔	Sonstige Inzision an Gesichtsschädelknochen, sonstige	76.63.20↔	Verlag d Alveolarfortsatzes d hor Distrak na Osteot
76.11.00↔	Biopsie an Gesichtsschädelknochen, n.n.bez.	76.63.21↔	Verlagerung d Mand d Distrak na Osteot m hor Mandast
76.11.11↔	Offene Biopsie (mit Inzision) an Gesichtsschädelknochen	76.63.99↔	Osteoplastik [Osteotomie] am Corpus mandibulae, sonst
76.11.99↔	Biopsie an Gesichtsschädelknochen, sonstige	76.64↔	Sonstige orthognathische Chirurgie an der Mandibula
76.19.11↔	Offene Biopsie (mit Inzision) am Kiefergelenk	76.65.00↔	Segmentale Osteoplastik [Osteotomie] der Maxilla, n.n.bez.
76.2x.00↔	Lokale Exz oder Destr e Läsion an Gschk, n.n.bez.	76.65.10↔	Segmentale Osteopl [Osteotomie] d Maxilla, oh Distrak
76.2x.10↔	Dekortikation eines Gesichtsschädelknochens	76.65.20↔	Osteotomie d Maxilla im frnt Alveokber, mit Distrak
76.2x.11↔	Exzision von periostalem Gewebe an Gesichtsschädelknochen	76.65.21↔	Osteotomie d Maxilla i seitlichen Alveokber, m Distrak
76.2x.12↔	Abtragung (modellierende Osteotomie) an Gesichtsschädkn	76.65.22↔	Ost d Mxll i frnt u seiti Alvkbr i mr Sgmntn, m Dstrk
76.2x.20↔	Destruktion einer Läsion an Gesichtsschädelknochen	76.65.99↔	Segmentale Osteoplastik [Osteotomie] der Maxilla, sonst
76.2x.99↔	Lokale Exz oder Destr e Läsion an Gschk, sonstige	76.66.00↔	Totale Osteoplastik [Osteotomie] der Maxilla, n.n.bez.
76.31.00↔	Partielle Mandibulektomie, n.n.bez.	76.66.10↔	Totale Osteoplastik [Osteotomie] der Maxilla oh Distraktion
76.31.10↔	Partielle Mandibulektomie ohne Rekonstruktion	76.66.20↔	Osteot d Maxilla i d LeFortI Ebene i e Stück m Distrak
76.31.20↔	Part Mandekt, Reko m mikrovaskanast Transplantat	76.66.21↔	Osteot d Mxll i d LFrtII Ebn i 2 Stückn m Dstrk
76.31.21↔	Part Mandekt, m Kontdurchtr und alloplastischer Reko	76.66.22↔	Osteot d Mxll i d LFrtII Ebn i 3 o mhr Stückn m Dstrk
76.31.29↔	Partielle Mandibulektomie mit sonstiger Rekonstruktion	76.66.30↔	Plast Reko u Augm d Maxilla d tot Auflagerungsplastik
76.31.99↔	Partielle Mandibulektomie, sonstige	76.66.99↔	Totale Osteoplastik [Osteotomie] der Maxilla, sonstige
76.39.00↔	Partielle Osteotomie an anderen Gesichtsschädkn, nnbez	76.67↔	Reduktionsgenioplastik
76.39.10↔	Part Osteot an and Gschk, Reko m mikrovaskanast Tx	76.68↔	Augmentationsgenioplastik
76.39.11↔	Part Osteot an and Gschk, Reko von Weich und Hart	76.69.00↔	Sonstige plastische Rekonstruktion an Gschk, n.n.bez.
76.39.19↔	Partielle Osteotomie an and Gschk, sonstige Rekonstruktion	76.69.10↔	Ostt z Vrlg d Mttschts i d LFrtIII o LFrtIIIEbn o Dstrk
76.39.99↔	Partielle Osteotomie an anderen Gesichtsschädkn, sonst	76.69.20↔	Osteot z Vrlg d Mttschts i d LFrtIIIEbn m Dstrk
76.41.00↔	Totale Mandibulektomie m glz Rekonstruktion, n.n.bez.	76.69.21↔	Ostt z Vrlg d Mscht i d LFrtIIIEbn, kmb m and Ost m Dstrk

76.69.30↔	Osteot v Vrlg d Mttschts i d LFrtlIEbn m Dstrk	77.12.11↔	Sonstige Knochinzis oh Knochdurchtr a Hum, Fremdkentf
76.69.40↔	Ostt z Vrlg d Mscht i d LftrtlEbn, kmb m LFrtlEbn m Dstrk	77.12.12↔	S Knchnzs oh Knchdrchr a Hm, Einl u Entf e Mdträg
76.69.90↔	Sonstige Osteotomie zur Verlagerung des Mittelgesichtes	77.12.13↔	Sonstige Knochinzis ohne Knochdurchtr a Hum, Drain
76.69.99↔	Sonstige plastische Rekonstruktion an Gschk, sonstige	77.12.99↔	Sonstige Knochinzis ohne Knochdurchtr a Hum, sonstige
76.70↔	Reposition einer Gesichtsschädelfraktur, n.n.bez.	77.16.00↔	So Knochinzis oh Knochdurchtr an d Patel, n.n.bez.
76.72↔	Offene Reposition einer Jochbein- und Jochbogenfraktur	77.16.10↔	S Knchnzs oh Knchdrchr an d Ptl, Explr u Knchnb
76.74↔	Offene Reposition einer Maxillafraktur	77.16.11↔	So Knochinzis oh Knochdurchtr an d Patel, Fremdkentf
76.76.00↔	Offene Reposition einer Mandibulafraktur, n.n.bez.	77.16.12↔	S Knchnzs oh Knchdrchr an d Ptl, Einl u Entf e Mdträg
76.76.10↔	Offene Reposition einer Einfachfraktur des Corpus mandibulae	77.16.13↔	Sonstige Knochinzis oh Knochdurchtr an d Patel, Drain
76.76.11↔	Off Reposition e Mehrfachfraktur des Corpus mandibulae	77.16.99↔	So Knochinzis oh Knochdurchtr an d Patel, so
76.76.20↔	Off Rep (von außen) e Einf o Merfachfx d Ram mand	77.19.00↔	Knochinzis an and näher bez Kn, ohne Gschk, n.n.bez.
76.76.21↔	Off Rep (transoral) e Einf o Merfachfx d Ram mand	77.19.10↔	Knochinzis an Phalangen d Hand, Explor und Knochenbo
76.76.30↔	Off Rep (transoral von außen) e Fx d Proc articul mand	77.19.11↔	Knocheninzision an Phalangen d Hand, Fremdkentf
76.76.99↔	Offene Reposition einer Mandibulafraktur, sonstige	77.19.12↔	Knochinzis an Phal d Hand, Einl und Entf e Mdträg
76.77.00↔	Off Reposition e Processus alveolaris-Fraktur, n.n.bez.	77.19.13↔	Knocheninzision an Phalangen der Hand, Drainage
76.77.10↔	Off Reposition e Processus alveolaris-Fraktur der Maxilla	77.19.19↔	Sonstige Knocheninzision an Phalangen der Hand
76.77.11↔	Offene Reposition e Processus alveolaris-Fraktur d Mandibula	77.19.20↔	Knocheninzision an d Wirbelsäule, Explor und Knochenbo
76.77.99↔	Offene Reposition einer Processus alveolaris-Fraktur, sonst	77.19.21↔	Knocheninzision an d Wirbelsäule, Fremdkentf
76.78.00↔	Sonstige geschl Reposition e Gesichtsschäfx, n.n.bez.	77.19.22↔	Knochinzis an d Wirbelsäule, Einl und Entf von Medtr
76.78.10↔	Geschlossene Reposition einer Stirnhöhlenvorderwandfraktur	77.19.23↔	Knocheninzision an der Wirbelsäule, Drainage
76.78.11↔	Endoskopische Reposition einer Strinhöhlenvorderwandfraktur	77.19.29↔	Sonstige Knocheninzision an der Wirbelsäule
76.78.20↔	Geschlossene Reposition einer Orbitafraktur	77.19.30↔	Knocheninzision a Beckenk, Explor und Knochenbohrung
76.78.21↔	Endoskopische Reposition einer Orbitafraktur	77.19.31↔	Knocheninzision am Beckenknochen, Fremdkörperentfernung
76.78.99↔	Sonstige geschl Reposition e Gesichtsschäfx, sonstige	77.19.32↔	Knochinzis a Beckenk, Einl und Entf von Medtr
76.79.00↔	Sonstige offene Reposition e Gesichtsschäfx, n.n.bez.	77.19.33↔	Knocheninzision am Beckenknochen, Drainage
76.79.10↔	Sonst offene Reposition einer Fraktur des Orbitadaches	77.19.39↔	Sonstige Knocheninzision am Beckenknochen
76.79.11↔	Sonstige offene Reposition e Fx d lateralen Orbitawand	77.19.40↔	Knochinzis an D Phal d Fusses, Explor und Knochenbo
76.79.19↔	Sonst offene Reposition einer sonstn Orbitafraktur	77.19.41↔	Knocheninzision an D Phalangen d Fusses, Fremdkentf
76.79.20↔	Sonstige offene Reposition einer Stirnhöhlenwandfraktur	77.19.42↔	Knochinzis an D Phal d Fusses, Einl und Entf e Mdträg
76.79.30↔	So off Rep e nasoethmoidalen Mittgesichtsfraktur	77.19.43↔	Knocheninzision an den Phalangen des Fusses, Drainage
76.79.31↔	So off Rep e zentralateralen Mittgesichtsfraktur	77.19.49↔	Sonstige Knocheninzision an den Phalangen des Fusses
76.79.39↔	Sonstige off Rep e sonstigen lat Mittgesichtsfraktur	77.19.90↔	Knochinzis an sonst näh bez Kn, Explor und Knochenbo
76.79.40↔	S off Rp kmbnirter Mttschtsfrktrn (Mrfchfx)	77.19.91↔	Knocheninzision an sonstigen näher bez Kn, Fremdkentf
76.79.99↔	Sonstige offene Reposition e Gesichtsschäfx, sonstige	77.19.92↔	Knochinzis an sonst näh bez Kn, Einl u Entf e Mdträg
76.91.00↔	Knochentransplantat an Gesichtsschädelknochen, n.n.bez.	77.19.93↔	Knocheninzision an sonstigen näher bez Knochen, Drain
76.91.10↔	Transplantat an Gesichtsschädelknochen	77.19.99↔	Knochinzis an and näher bez Kn, ohne Geschk, sonstige
76.91.11↔	Knochentransplantat an Gesichtsschädelknochen, gefäßgestielt	77.20↔	Keilosteotomie, ohne Angabe der Lokalisation
76.91.99↔	Knochentransplantat an Gesichtsschädelknochen, sonstige	77.21.00↔	Keilosteot an Skapula, Klav, Rip und Sternum, n.n.bez.
76.92.20↔	Etz v Schdlknpl (CAD) an Gschd o Bt d Hrns (bs z 2 Rg)	77.21.10↔	Keilosteotomie an Skapula
76.92.21↔	Etz v Schdlknpl (CAD) an Gsschd o Bt d Hrnsch (b 3 Rg)	77.21.11↔	Keilosteotomie an Klavikula
76.92.29↔	Enstz v Schdlknpl (CAD) an Gsschd oh Bt d Hrnsch, S	77.21.20↔	Keilosteotomie an einer Rippe
76.92.30↔	Plast Reko Einf Defekte d Maxilla d CADImplant	77.21.21↔	Keilosteotomie am Sternum
76.92.31↔	Plist Rk grssr o kmpl Dfkt d Mxll d CADImplnt	77.21.99↔	Keilosteot an Skapula, Klav, Rip und Sternum, sonstige
76.94↔	Offene Reposition einer Kiefergelenksluxation	77.22↔	Keilosteotomie am Humerus
76.97↔	Entf von internem Osteosynthesematerial vom Gschk	77.23↔	Keilosteotomie an Radius und Ulna
77.00↔	Sequestrektomie, ohne Angabe der Lokalisation	77.29.00↔	So Keilosteot an and näh bez Kn, auss Geschk, n.n.bez.
77.02.00↔	Sequestrektomie am Humerus, n.n.bez.	77.29.20↔	Keilosteotomie am Wirbel
77.02.10↔	Sequestrektomie a Hum, ohne Einl e Medikamententrägers	77.29.30↔	Keilosteotomie am Beckenknochen
77.02.11↔	Sequestrektomie a Hum, mit Einl e Medikamententrägers	77.29.99↔	So Keilosteot an and näh bez Kn, auss Geschk, so
77.02.99↔	Sequestrektomie am Humerus, sonstige	77.30↔	Sonst Knochendurchtrennung, ohne Angabe der Lokalisation
77.06.00↔	Sequestrektomie an der Patella, n.n.bez.	77.31.00↔	So Knochdurchtr an Skap, Klav, Rip und Stern, n.n.bez.
77.06.10↔	Sequestrektomie an d Patella, ohne Einl e Mdträg	77.31.10↔	Sonstige Knochendurchtrennung an Skapula
77.06.11↔	Sequestrektomie an d Patella, m Einl e Mdträg	77.31.11↔	Sonstige Knochendurchtrennung an Klavikula
77.06.99↔	Sequestrektomie an der Patella, sonstige	77.31.99↔	So Knochdurchtr an Skap, Klav, Rip und Sternum, So
77.09.00↔	Sequestrektomie an and näh bez Kn, oh Gschk, n.n.bez.	77.32.00↔	Sonstige Knochendurchtrennung am Humerus, n.n.bez.
77.09.10↔	Sequestrektomie an Phalangen d Hand, oh Einl e Mdträg	77.32.10↔	Kortikotomie bei Segmenttransport am Humerus
77.09.11↔	Sequestrektomie an Phalangen d Hand, m Einl e Mdträg	77.32.99↔	Sonstige Knochendurchtrennung am Humerus, sonstige
77.09.20↔	Sequestrektomie an d Wirbelsäule, ohne Einl e Mdträg	77.33.00↔	Sonst Knochendurchtrennung an Radius und Ulna, n.n.bez.
77.09.21↔	Sequestrektomie an d Wirbelsäule, m Einl e Mdträg	77.33.10↔	Kortikotomie bei Segmenttransport an Radius und Ulna
77.09.30↔	Sequestrektomie a Beckenk, ohne Einl e Mdträg	77.33.20↔	Knochendurchtrennung an distaler Ulna und Ulnaschaft
77.09.31↔	Sequestrektomie a Beckenk, m Einl e Mdträg	77.33.99↔	Sonst Knochendurchtrennung an Radius und Ulna, sonst
77.09.40↔	Sequestrektomie an D Phal d Fusses, oh Einl e Mdträg	77.39.00↔	S Knchdrchr an and näh bz Kn, auss Gschk, n.n.bez.
77.09.41↔	Sequestrektomie an D Phal d Fusses, m Einl e Mdträg	77.39.30↔	(De-)Rotationsosteotomie am Becken
77.09.90↔	Sepuestrekt an sonstigen näh bz Kn, oh Einl e Mdträg	77.39.31↔	Kortikotomie bei Segmenttransport am Becken
77.09.91↔	Sepuestrekt an sonstigen näh bz Kn, m Einl e Mdträg	77.39.32↔	Kompl (mehrdimensionale) Osteotomie (mit Achsenk) a Be
77.09.99↔	Sequestrektomie an and näh bez Kn, oh Gschk, sonstige	77.39.39↔	Sonstige Knochendurchtrennung am Becken
77.10↔	Sonstige Knochinzis ohne Knochdurchtr, ohne Ang d Lok	77.39.49↔	Sonstige Knochendurchtrennung an Phalangen des Fusses
77.11.00↔	S Knchnzs oh Knchdrchr an Skp, Klv, Rp u Strm, n.n.bez.	77.39.99↔	So Knochdurchtr an and näh bez Kn, auss Gschk, So
77.12.00↔	Sonstige Knochinzis ohne Knochdurchtr a Hum, n.n.bez.	77.40.20↔	Knochbiops, ohne Ang d Lokalisation, Offene Knochbiops
77.12.10↔	S Knchnzs oh Knchdrchr a Hm, Explr u Knchnb	77.40.99↔	Knochenbiopsie, ohne Angabe der Lokalisation, sonstige

77.41.00↔	Knochiops von Skap, Klav, Rip und Sternum, n.n.bez.	78.01.19↔	Kntx an Skp u Klv, so (zB Spg, krtksp Spn, n gfgstlts Tx)
77.41.20↔	Knochiops von Skap, Klav, Rip u Stern, Off Knochiops	78.01.20↔	Knochentransplantation an Rippen und Sternum, alle Eingriffe
77.41.99↔	Knochiops von Skap, Klav, Rip und Sternum, sonstige	78.01.99↔	Knochtx an Skapula, Klav, Rippen und Sternum, sonstige
77.42.00↔	Knochenbiopsie am Humerus, n.n.bez.	78.02.10↔	Knochtx a Hum, Gefgestielt mit mikrovaskulärer Anast
77.42.20↔	Knochenbiopsie am Humerus, Offene Knochenbiopsie	78.02.11↔	Knochtx a Hum, Gefgestielt ohne mikrovaskuläre Anast
77.42.99↔	Knochenbiopsie am Humerus, sonstige	78.02.12↔	Knochentransplantation am Humerus, allogene
77.43.00↔	Knochenbiopsie an Radius und Ulna, n.n.bez.	78.02.13↔	Knorpel-Knochentransplantation am Humerus
77.43.20↔	Knochenbiopsie an Radius und Ulna, Offene Knochenbiopsie	78.03.10↔	Knochtx an Rad und Ulna, Gefgestielt m mikrovask Anast
77.43.99↔	Knochenbiopsie an Radius und Ulna, sonstige	78.03.11↔	Knochtx an Rad u Ulna, Gefgestielt oh mikrovask Anast
77.44.00↔	Knochenbiopsie an Karpalia und Metakarpalia, n.n.bez.	78.03.12↔	Knochentransplantation an Radius und Ulna, allogene
77.44.20↔	Knochiops an Karpal und Metakarp, Offene Knochiops	78.03.13↔	Knorpel-Knochentransplantation an Radius und Ulna
77.44.99↔	Knochenbiopsie an Karpalia und Metakarpalia, sonstige	78.06.10↔	Knochtx an d Patella, Gefgestielt m mikrovask Anast
77.45.00↔	Knochenbiopsie am Femur, n.n.bez.	78.06.12↔	Knochentransplantation an der Patella, allogene
77.45.20↔	Knochenbiopsie am Femur, Offene Knochenbiopsie	78.09.10↔	Knochentransplantation an Phalangen der Hand, gefäßgestielt mit mikrovaskulärer Anastomose
77.45.99↔	Knochenbiopsie am Femur, sonstige	78.09.11↔	Knochtx an Phal d Hand, gfgestielt oh mikrovask Anast
77.46.00↔	Knochenbiopsie an der Patella, n.n.bez.	78.09.12↔	Knochentransplantation an Phalangen der Hand, allogene
77.46.20↔	Knochenbiopsie an der Patella, Offene Knochenbiopsie	78.09.30↔	Knochtx a Be, Gefgestielt mit mikrovaskulärer Anast
77.46.99↔	Knochenbiopsie an der Patella, sonstige	78.09.31↔	Knochtx a Be, Gefgestielt ohne mikrovaskuläre Anast
77.47.00↔	Knochenbiopsie an Tibia und Fibula, n.n.bez.	78.09.32↔	Knochentransplantation am Becken, allogene
77.47.20↔	Knochenbiopsie an Tibia und Fibula, Offene Knochenbiopsie	78.09.33↔	Knorpel-Knochentransplantation am Becken
77.47.99↔	Knochenbiopsie an Tibia und Fibula, sonstige	78.09.90↔	Kntx an And näh bz Kn, au Gschk, gfgstlmt m mkrvsk Anst
77.48.00↔	Knochenbiopsie an Tarsalia und Metatarsalia, n.n.bez.	78.09.91↔	Kntx an And näh bz Kn, au Gschk, gfgstlmt o mkrvsk Anst
77.48.20↔	Knochiops an Tarsalia und Metatars, Offene Knochiops	78.09.92↔	Knochtx an And näher bez Kn, auss Gschk, allog
77.48.99↔	Knochenbiopsie an Tarsalia und Metatarsalia, sonstige	78.10↔	Anlegen eines Fixateur externe, ohne Angabe der Lokalisation
77.49.00↔	Knochiops an and näher bez Kn, auss Gschk, n.n.bez.	78.11.00↔	Al e Fxt ext an Skp, Klv, Rp u Strm (inkl. Rp v Fx), nnbz
77.49.21↔	Knbp an and näh bz Kn, au Gschk, Knbp an d Ws, Off Knbp	78.11.10↔	Geschl Rep e Fx von Skap u Klav m Knochfix d Fixat ext
77.49.41↔	Knbp a and näh bz Kn, au Gk, Knbp an Phl d Fs, Off Knbp	78.11.11↔	Off Rep e einf Fx v Skap u Klav m Knochfix d Fixat ext
77.49.91↔	Knchiops an and näh bz Kn, auss Gschk, Off Knchiops	78.11.12↔	Off Rp e Mhrfrgmfx v Klv u Skp m Knochfx d Fxt ext
77.49.99↔	Knochiops an and näher bez Kn, auss Gschk, sonstige	78.11.20↔	Geschl Rep e Fx von Rip u Stern m Knochfix d Fixat ext
77.60↔	Lok Resektion von Knochläs oder Gew, ohne Ang d Lok	78.11.21↔	Off Rep e Fx von Rip und Stern m Knochfix d Fixat ext
77.61.10↔	Lok Resektion von Knochläs o Gew an Skapula und Klav	78.11.99↔	Anl e Fxt ext an Skp, Klv, Rp u Strm (inkl. Rp v Fx), so
77.61.20↔	Debridement an Skapula und Klavikula	78.12.00↔	Anl e Fixat ext a Hum (inkl. Rep von Fx), n.n.bez.
77.62.00↔	Lok Resektion von Knochläs oder Gew a Hum, n.n.bez.	78.12.10↔	Geschl Reposition e prox Humfx m Knochfix d Fixat ext
77.62.20↔	Debridement am Humerus	78.12.11↔	Off Reposition e prox Humfx m Knochfix d Fixat ext
77.62.99↔	Lok Resektion von Knochläs oder Gew a Hum, sonstige	78.12.90↔	Geschl Rep e sonstigen Humfx m Knochfix d Fixat ext
77.63.00↔	Lok Res von Knochläs o Gew an Rad und Ulna, n.n.bez.	78.12.91↔	Off Rep e sonstigen Humfx m Knochfix d Fixat ext
77.63.20↔	Debridement an Radius und Ulna	78.12.99↔	Anl e Fixat ext a Hum (inkl. Rep von Fx), sonstige
77.63.99↔	Lok Res von Knochläs o Gew an Rad und Ulna, sonstige	78.13.00↔	Anl e Fxt ext an Rd u Uln (inkl. Rp v Fx), n.n.bez.
77.67.00↔	Lok Res von Knochläs o Gew an Tibia und Fib, n.n.bez.	78.13.10↔	Geschl Reposition e dist Radfx m Knochfix d Fixat ext
77.67.10↔	Lokale Resektion von Knochenläsion oder Gew an Tibia	78.13.11↔	Geschl Rep e sonstigen Radfx m Knochfix d Fixat ext
77.67.11↔	Lokale Resektion von Knochenläsion oder -gewebe an Fibula	78.13.12↔	Off Reposition e dist Radfx m Knochfix d Fixat ext
77.67.20↔	Debridement an Tibia	78.13.13↔	Off Rep e sonstigen Radfx m Knochfix d Fixat ext
77.67.21↔	Debridement an Fibula	78.13.20↔	Geschl Reposition e Ulnafraktur m Knochfix d Fixat ext
77.67.99↔	Lok Res von Knochläs o Gew an Tibia und Fib, sonstige	78.13.99↔	Anl e Fixat ext an Rad und Ulna (inkl. Rep von Fx), so
77.69.11↔	Lok Resektion von Knochenläsion o -gewebe an Wirbelkörpern	78.19.20↔	Geschl Rep e Fx d Beckens m Knochfix d Fixat ext
77.69.12↔	Lokale Resektion von Knochenläsion oder -gewebe am Becken	78.19.21↔	Off Rp e Fx d Actblms m Knochfx / Trnsfxion d Fxt ext
77.69.21↔	Debridement an der Wirbelsäule	78.19.22↔	Off Rep e Fx So Teile d Beckens m Knochfix d Fixat ext
77.69.22↔	Debridement am Becken	78.19.90↔	Geschl Rep e Fx So bez Kn m Knochfix d Fixat ext
77.82↔	Sonstige partielle Knochenresektion am Humerus	78.19.91↔	Off Rep e Fx sonstiger bez Kn m Knochfix d Fixat ext
77.83↔	Sonstige partielle Knochenresektion an Radius und Ulna	78.19.99↔	Al e Fxt ext a and nä bz Kn, auss Gschk (Inkl. Rp v Fx), so
77.89.20↔	Sonstige partielle Knochenresektion an e Wirbel, Densresektion	78.20↔	Verkürzungsosteotomie, ohne Angabe der Lokalisation
77.89.21↔	Sonstige partielle Knochenresektion an einem Wirbel, Corpus	78.21.00↔	Verkürzungsosteotomie an Skapula, Klavikula, n.n.bez.
77.89.22↔	Sonstige part Knochenresektion an e Wirbel, sonstige Teile	78.21.10↔	Temporäre Epiphyseodese an Skapula und Klavikula
77.89.30↔	Sonstige partielle Knochenresektion am Becken	78.21.11↔	Permanente Epiphyseodese an Skapula und Klavikula
77.89.40↔	Sonstige partielle Knochenresektion an Phalangen des Fusses	78.21.12↔	Therapeutische Epiphyseolyse an Skapula und Klavikula
77.91.00↔	Totale Res von Skap, Klav, Rip und Sternum, n.n.bez.	78.21.99↔	Verkürzungsosteotomie an Skapula, Klavikula, sonstige
77.91.10↔	Totale Resektion von Skapula und Klavikula	78.22.00↔	Verkürzungsosteotomie am Humerus, n.n.bez.
77.91.11↔	Totale Resektion einer Rippe	78.22.10↔	Temporäre Epiphyseodese am Humerus
77.91.12↔	Totale Resektion einer Halsrippe	78.22.11↔	Permanente Epiphyseodese am Humerus
77.91.13↔	Totale Resektion des Sternums	78.22.12↔	Therapeutische Epiphyseolyse am Humerus
77.91.99↔	Totale Res von Skap, Klav, Rip und Sternum, sonstige	78.22.99↔	Verkürzungsosteotomie am Humerus, sonstige
77.92↔	Totale Humerusresektion	78.23.00↔	Verkürzungsosteotomie an Radius und Ulna, n.n.bez.
77.93↔	Totale Resektion von Radius und Ulna	78.23.10↔	Temporäre Epiphyseodese an Radius und Ulna
77.99.20↔	Totale Resektion eines Wirbelkörpers	78.23.11↔	Permanente Epiphyseodese an Radius und Ulna
77.99.30↔	Totale Knochenresektionen am Becken	78.23.12↔	Therapeutische Epiphyseolyse an Radius und Ulna
78.01.00↔	Knochtx an Skapula, Klav, Rippen und Sternum, n.n.bez.	78.23.99↔	Verkürzungsosteotomie an Radius und Ulna, sonstige
78.01.10↔	Knochtx an Skap u Klav, Gefgestielt m mikrovask Anast	78.29.00↔	Verkürzungsosteotomie an and Ni näh bez Kn, n.n.bez.
78.01.11↔	Knochtx an Skap u Klav, Gefgestielt oh mikrovask Anast	78.29.30↔	Temporäre Epiphyseodese am Becken
78.01.12↔	Knochentransplantation an Skapula und Klavikula, allogene	78.29.31↔	Permanente Epiphyseodese am Becken
78.01.13↔	Knorpel-Knochentransplantation an Skapula und Klavikula		

78.29.32↔	Therapeutische Epiphyseolyse am Becken	78.49.61↔	Drs u vnt kb istmt Krrkrspondyl (zB b Skl) N prmst, 3-6 Sg
78.29.39↔	Sonstige Verkürzungsosteotomie am Becken	78.49.62↔	Drs u vnt kb istmt Krrkrndyl (zB b Skl) N prmst, 7-10 Sg
78.29.90↔	Temporäre Epiphyseodese an and nicht näher bez Knochen	78.49.63↔	Drs u vnt kb istmt Krspsy (zB b Skl) N prmst, 11 o mr Sg
78.29.91↔	Permanente Epiphysod an and nicht näher bez Knochen	78.49.64↔	Drs u vnt kb istmt Krspsy (zB b Skl), prmstb, 3-6 Sg
78.29.92↔	Therapeutische Epiphyseolyse an and nicht näher bez Kn	78.49.65↔	Drs u vnt kb istmt Krspsy (zB b Skl), prmstb, 7-10 Sg
78.30↔	Verlängerungsosteotomie an Extrem, ohne Ang d Lok	78.49.66↔	Drs u vnt kb istmt Krspsy (zB b Skl), prmstb, 11 o mr Sg
78.31↔	Verlängerungsosteotomie an Skapula und Klavikula	78.49.69↔	Drs u vnt kmb instrmnt Krrkrspondyl (z.B. b Skl), so
78.32↔	Verlängerungsosteotomie am Humerus	78.49.71↔	Kmpl Rk d Ws (zB b Skl) d sbkt Hrrngtnistmtion (b Knd)
78.33↔	Verlängerungsosteotomie an Radius und Ulna	78.49.79↔	Komplexe Rekonstruktion der Wirbelsäule, sonstige
78.39.20↔	Verlängerungsosteotomie am Becken	78.50.31↔	Osteosynthese durch Schrauben an der Wirbelsäule
78.39.99↔	Verlängerungsosteotomie an and näher bez Kn, sonstige	78.50.32↔	Osteosynthese durch Drahtcerclage an der Wirbelsäule
78.40↔	Sonstige plastische Rekonstruktion an Kn, oh Ang d Lok	78.50.33↔	Osteosynthese durch Klammersystem an der Wirbelsäule
78.41.00↔	So Plast Reko an Skap, Klav, Rip und Sternum, n.n.bez.	78.50.34↔	Osteosynthese durch Hakenplatten an der Wirbelsäule
78.41.10↔	Sonst plastische Rekonstruktion an Skapula und Klavikula	78.50.35↔	Osteosynthese durch Schrauben-Stabsystem a d Wirbelsäule
78.41.20↔	Sonst plastische Rekonstruktion an Rippen und Sternum	78.50.36↔	Osteosyn d ventrales SchraubenPlattensystem an d Ws
78.41.30↔	So plt Rk an Sp Klv Rp u Str Imp v vtl xpd Prt Trtp VEPTR	78.50.37↔	Osteosyn d dorsales SchraubenPlattensystem an d Ws
78.41.99↔	So Plast Reko an Skap, Klav, Rip und Sternum, So	78.50.39↔	Osteosyntheseverfahren an der Wirbelsäule, sonstige
78.42↔	Sonstige plastische Rekonstruktion am Humerus	78.51.00↔	Inn Knochfx oh Rp d Fx an Skp, Klv, Rp u Strm, n.n.bz.
78.43↔	Sonstige plastische Rekonstruktion an Radius und Ulna	78.51.10↔	Rv v Osteosynthmt (h Mtwhs) an Skp, Klv, Rp u Strm
78.49.00↔	So plast Reko an and näh bez Kn, auss Geschk, n.n.bez.	78.51.99↔	Inn Knochfx oh Rp d Fx an Skp, Klv, Rp u Strm, so
78.49.10↔	Sonstige plast Reko an and näh bez Kn, n.n.bez.	78.52.00↔	Inn Knochfx ohne Reposition d Fx a Hum, n.n.bez.
78.49.19↔	Sonstige Plast Reko an and näh bez Kn, sonstige	78.52.10↔	Revision von Osteosynthesematerial (oh Matwechs) a Hum
78.49.21↔	Wirbelkers d Implant (z.B. b Kyphose): 1 Wirbelk	78.52.99↔	Inn Knochfx ohne Reposition d Fx a Hum, sonstige
78.49.22↔	Wirbelkers d Implant (z.B. b Kyphose): 2 Wirbelk	78.53.00↔	Inn Knochfx oh Rep d Fx an Rad und Ulna, n.n.bez.
78.49.23↔	Wirbelkers d Implant (z.B. b Kyphose): 3 Wirbelk	78.53.10↔	Revision von Osteosynthmat (oh Matwechs) an Radius
78.49.24↔	Wirbelkers d Implant (z.B. b Kyphose): 4 Wirbelk	78.53.20↔	Revision von Osteosynthmat (oh Matwechs) an Ulna
78.49.25↔	Wrbkrs d Implnt (z.B. b Kyphs): 5 o mhr Wrbk	78.53.99↔	Inn Knochfx oh Rep d Fx an Rad und Ulna, sonstige
78.49.26↔	Wirbelkers d So Mat (z.B. b Kyphose), 1 Wirbelk	78.59.00↔	Inn Knfx o Rp d Fx an and näh bz Kn, au Gschk, nnbz
78.49.27↔	Wirbelkers d So Mat (z.B. b Kyphose), 2 Wirbelk	78.59.20↔	Rev von Osteosynthmat (oh Matwechs) an d Wirbelsäule
78.49.28↔	Wirbelkers d So Mat (z.B. b Kyphose), 3 Wirbelk	78.59.90↔	Rv v Osteosynthmt (h MtWh) an and näh bz Kn, au Gschk
78.49.29↔	Wirbelkörperersatz (z.B. bei Kyphose), sonstige	78.59.99↔	Inn Knochfx oh Rp d Fx an and näh bz Kn, auss Gschk, so
78.49.2a↔	Wirbelkers d So Mat (z.B. b Kyphose), 4 o mehr Wirbelk	78.60.05↔	Knimplntf, ohne Ang d Lok, Entf e Kn(teil)ersatzes
78.49.31↔	Kompl Reko d Ws (z.B. b Kyphose) d vord Abstützspan	78.60.08↔	Entf e int Vrl o Knochtrnsprtsysms (mtr / Nmtr), jd Lk
78.49.32↔	Kmpl Rk d Ws (zB b Kyphs) d Kyphktmie (zB n LndsthSlzr)	78.61.01↔	KIE a Skp u Klv Dt, imd Dt, Sb, Zg/C, Pl, wst Pl, Fxt ex, BtK
78.49.33↔	Kmpl Rk d Ws (z.B. b Kyphs) d drs Krr oh vntrls Rleas	78.61.05↔	KIE an Skp, Klv, Rp u Strm, Ef e Kn(tl)stz a Skp, Klv, Rp u Str
78.49.34↔	Kmpl Rk d Ws (z.B. b Kyphs) d drs Krr m vntr Rleas	78.61.08↔	Knimplntf an Skap und Klav: sonstiges Osteosynthmat
78.49.35↔	Kompl Reko d Ws (z.B. b Kyphose) d dorsoventrale Korr	78.61.11↔	Knochenimplantentfernung an Rippen und Sternum
78.49.36↔	Knt u plysgmntl drs Lrdspnd (DLS) n Zielk (zB b Kyphs)	78.62.01↔	KIE a Hm Dt, Sb, Zg/C, Pl, Wp/Ky, Mn, Vg, TF, Ft ex, Rf, K
78.49.37↔	Klt u trdkir Sbtrknstm (zB n Tsn o HsYL) (zB b Kyphs)	78.62.02↔	Knimplntf a Hum: dyn Kompressschraub, Markn m Gelkomp
78.49.38↔	Klt u mnsgmtl zvkhtrk Ldsp zB n Msn, Ut o Sns zB b Kyphs	78.62.05↔	Knimplntf a Hum, Entf e Kn(teil)ersatzes a Hum
78.49.40↔	Kpl Rk d Ws d Wt Ep mt K a FGsLg [Sp My A (SMA)St], 1 KI	78.62.08↔	Knimplntf a Hum: sonstiges Osteosynthesematerial
78.49.41↔	Kpl Rk d Ws d Wt Ep mt K a FGsLg [Sp My A (SMA)St], 2 K	78.63.01↔	KIE a Rd u Un Dt, Sb, Zg/C, Pl, Wl/Ky, Mk, Vg, TF, Ft ex, Rf, K
78.49.42↔	Kpl Rk d Ws d Wt Ep mt K a FGsLg [Sp My A (SMA)St], 3 K	78.63.05↔	Knmplntf an Rd u Uln, Entf e Kn(teil)rstzs an Rd u Uln
78.49.43↔	Kpl Rk d Ws d Wt Ep mt K a FGsLg [Sp My A (SMA)St], 4 K	78.63.08↔	Knimplntf an Rad und Ulna (prox / Schaft / dist): so
78.49.44↔	Kpl Rk d Ws d Wt Ep mt K a FGsLg [Sp My A (SMA)St], 5 K	78.64.01↔	KIE an Kpl u Mk: Dt, Sb, Zg/C, Pl, Ft ex, Rgf, (Blit)K
78.49.45↔	Kpl Rk d Ws d Wt Ep mt K a FGsLg [Sp My A (SMA)St], 6 K	78.64.05↔	KnImEm an Krpl u Mk, Ef e Kn(tl)rstzs an Krpl u Mk
78.49.46↔	Kpl Rk d Ws d Wt Ep mt K a FGsLg [Sp My A (SMA)St], 7 K	78.64.08↔	Knimplntf an Karpal und Metakarp: So Osteosynthmat
78.49.47↔	Kpl Rk d Ws d Wt Ep mt K a FGsLg [Sp My A (SMA)St], 8 K	78.65.01↔	KIE a Fm: Dt, id Dt, Sb, Zg/C, Pl, Wl/Knd, dy Kb, Mk, Ft ex, K
78.49.48↔	Kpl Rk d Ws d Wt Ep mt K a FGsLg [Sp My A (SMA)St], 9 K	78.65.02↔	KIE a Fm (Schkh / prx / dst, a Sft): Mkn m Glp, Vng, TF
78.49.4a↔	Kpl Rk d Ws d Wt Ep mt K a FGsLg [Sp My A (SMA)St], 10 K	78.65.03↔	Knimplntf a Fem (Schaft): Marknagel mit Gelkomp
78.49.4b↔	Kpl Rk d Ws d Wt Ep mt K a FGsLg [Sp My A (SMA)St], 11 K	78.65.04↔	Knmplntf a Fm (prx / Schft / dst, auss Schnklh): Rngf
78.49.4c↔	Kpl Rk d Ws d Wt Ep mt K a FGsLg [Sp My A (SMA)St], 12 K	78.65.05↔	Knimplntf a Fem, Entf e Kn(teil)ersatzes a Fem
78.49.4d↔	Kl Rk d Ws d W Ep m K a FGLg [Sp M A (SMA)St], 13 u mr K	78.65.08↔	Knimplntf a Fem: sonstiges Osteosynthesematerial
78.49.4e↔	Kmpl Rk d Ws (z.B. b Skl) d drsvntrl Epphysd	78.67.01↔	KIE an Tb u Fb: (imd) Dt, Sb, Zg/C, Ft ex, Rgf, (Blit)K
78.49.4f↔	Kmpl Rk d Ws (z.B. b Skl) d untrl Epphysd m drs Wrbfls	78.67.05↔	Knmplntf an Tb u Fb, Entf e Kn(teil)rstzs an Tb u Fb
78.49.4g↔	Kmpl Rk d Ws (z.B. b Skl) d bltrl Epphysd m drs Wrbfls	78.67.11↔	Knmplntf an d Tb: (wnkst) Pl, Wnkpl / Kndylnpl
78.49.50↔	Drs o vnt instrmnt Krrkrspondyl (z.B. b Skl), n.n.bz.	78.67.12↔	Knimplntf an d Tib: Markn, Verrnag, Transfixnag
78.49.51↔	Drs istmt Krspsy (zB b Skl), N prmstb, 3-6 Sg	78.67.13↔	Knimplntf an d Tibia: dyn Kompressionsschraube
78.49.52↔	Drs istmt Krspsy (zB b Skl), N prmstb, 7-10 Sg	78.67.21↔	Knochenimplentfernung an der Fibula: (winkelstab) Platte
78.49.53↔	Drs instmnt Krspsy (zB b Skl), N prmstb, 11 o mr Sg	78.67.22↔	Knimplntf an d Fib: Markn, Verrnag, Transfixnag
78.49.54↔	Drs istmt Krspsy (zB b Skl), prmstb, 3-6 Sg	78.67.28↔	Knimplntf an Tibia und Fib: sonstiges Osteosynthmat
78.49.55↔	Drs istmt Krspsy (zB b Skl), prmstb, 7-10 Sg	78.68.01↔	KIE an Trl u Mts: (imd) Dt, Sb, Zg/C, wst) Pl, Ft ex, Rf, K
78.49.56↔	Drs istmt Krspsy (zB b Skl), prmstb, 11 o mr Sg	78.68.05↔	KnImEm an Trsl u Mtrs, Ef e Kn(tl)rstzs an Tls u Klkn
78.49.57↔	Vnt istmt Krspsy (zB b Skl), N prmstb, 3-6 Sg	78.68.06↔	KIE a Trsl u Mtrs, Ef e Kn(tl)rstzs an snstTlia u Mtrs
78.49.58↔	Vnt istmt Krspsy (zB b Skl), N prmstb, 7-10 Sg	78.68.08↔	Knimplntf an Tarsalia und Metatars: So Osteosynthmat
78.49.59↔	Drs o vnt instrmnt Krrkrspondyl (z.B. b Skl), so	78.69.11↔	KIE an Pl d Hd: (id) Dt, Sb, Zg/C, (wst) Pl, Ft ex, K
78.49.5a↔	Vnt instmnt Krspsy (zB b Skl), N prmstb, 11 o mr Sg	78.69.15↔	KIE an and näh bz Kn, au Gsk, Ef e Kn(tl)rstzs an Phl d Hd
78.49.5b↔	Vnt istmt Krspsy (zB b Skl), prmstb, 3-6 Sg	78.69.18↔	Knimplntf an Phal d Hand: sonstiges Osteosynthmat
78.49.5c↔	Vnt istmt Krspsy (zB b Skl), prmstb, 7-10 Sg	78.69.21↔	KnImEm a B: Dt, Sb, Zg/C, Fxt ext, Rngf, (Blit)K
78.49.5d↔	Vnt istmt Krspsy (zB b Skl), prmstb, 11 o mr Sg	78.69.22↔	Knochenimplantentfernung am Becken: (winkelstabile) Platte

78.69.25↔	KnImEm an and näh bz Kn, au Gschk, Ef e Kn(t)l)stz a B	79.31.30↔	Off Rp e eif dst Hmfx m in Knfx d Mrkn, wkst Pl o (Wkl) Pl
78.69.28↔	Knimplentf a Be: sonstiges Osteosynthesematerial	79.31.31↔	Off Rp e eif dst Hmfx m S inn Knfx (zB Sb, Dt)
78.69.31↔	KIE an Ts u Kln: (id) Dt, Sb, Zg/C, (wst) Pl, Ft ex, Rf, K	79.31.90↔	Off Rep e Mehrfragmfx So Teile d Hum m inn Knochfix
78.69.38↔	Knimplentf an Talus und Calcaneus: So Osteosynthmat	79.31.99↔	Offene Reposition e Humfx mit inn Knochfix, sonstige
78.69.41↔	KIE an Phl d Fßs: (id) Dt, Sb, Zg/C, (wst) Pl, Ft ex, K	79.32.00↔	Off Rep e Fx an Rad und Ulna m inn Knochfix, n.n.bez.
78.69.45↔	KnImEm an and näh bz Kn, au Gk, Ef e Kn(t)stz an Phl d Fs	79.32.10↔	Offene Reposition e dist Radiusfraktur m inn Knochfix
78.69.48↔	Knimplentf an Phal d Fusses: sonstiges Osteosynthmat	79.32.19↔	Off Reposition e sonstigen Radfx m inn Knochfix
78.69.51↔	Knmplntf an and näh bz Kn: Drht, Zgg/Crcl, BlountKlm	79.32.29↔	Off Reposition e Ulnafraktur mit innerer Knochenfixation
78.69.52↔	KIE a n bz Kn Sb, Pl, dy KSb, id Dt, Mn Gkp, Vg, TF, Fx ex	79.32.99↔	Off Rep e Fx an Rad und Ulna m inn Knochfix, sonstige
78.69.53↔	Knimplentf an and näh bez Kn: Winkelplatte/Kondylenpl	79.36.00↔	Off Rep e Fx an Tibia und Fib m inn Knochfix, n.n.bez.
78.69.55↔	KIE a and näh bz Kn, a Gk, Ef e Kn(t)stz an st näh bz Kn	79.36.10↔	Off Rp e eif Fx prx Tb m inn Knchfx d (Blount)Klm o int Drht
78.69.58↔	Knimplentf an and näh bez Kn: sonstiges Osteosynthmat	79.36.11↔	Off Rep e eif Fx d prox Tib m inn Knochfix d Schraube
78.69.61↔	Entfernung von Osteosynthesematerial an Wirbelsäule	79.36.12↔	Off Rep e eif Fx d prox Tibia m so inn Knochfix
78.69.65↔	KnImEm an and näh bz Kn, au Gschk, Ef e Kn(t)stz an d Ws	79.36.13↔	Off Rp e Mhrfrgmfx d prx Tb m inn Knchfx d (Blount)Klm
78.69.71↔	Arthroskopische Entfernung von Osteosynthesematerial	79.36.14↔	Off Rep e Mehrfragmfx d prox Tibia m so inn Knochfix
78.90↔	Einsetz e Knochwachststimul, ohne Ang d Lokalisation	79.36.32↔	Off Rep e eif Fx d dist Tibia m So inn Knochfix
78.91↔	Einsetz e Knochwachststimul an Skap, Klav, Rip u Stern	79.36.50↔	Off Reposition e eif Fx d prox Fib m inn Knochfix
78.92↔	Einsetzen eines Knochenwachstumsstimulators am Humerus	79.36.51↔	Off Reposition e Mehrfragmfx d prox Fib m inn Knochfix
78.93↔	Eins eines Knochenwachstumsstimulators an Radius und Ulna	79.39.00↔	Off Rep e Fx and bez Kn m inn Knochfix, n.n.bez.
78.97↔	Eins eines Knochenwachstumsstimulators an Tibia und Fibula	79.39.10↔	Off Rep e eif Fx von Klav und Skapula m inn Knochfix
78.99↔	Enstz e Knchwchststml an and näh bz Kn, auss Gschk	79.39.11↔	Off Rep e Mehrfragmfx von Klav und Skap m inn Knochfix
79.10↔	Geschl Reposition e Fx m inn Knochfix, ohne Ang d Lok	79.39.20↔	Offene Reposition e Fx d Acetabulum mit inn Knochfix
79.11.00↔	Geschl Reposition e Humfx mit inn Knochfix, n.n.bez.	79.39.29↔	Off Rep e Fx sonstiger Teile d Beckens m inn Knochfix
79.11.10↔	Gschl Rp e prx Hmfx m in Knfx d Mrkn / Vg o Wkpl / Kdylpl	79.39.99↔	Off Rep e Fx and bez Kn m inn Knochfix, sonstige
79.11.11↔	Gschl Rp e prox Humfrk m inn Knchfx m miminv balass Tch	79.40↔	Geschl Reposition e Epiphysdiast, ohne Ang d Lok
79.11.19↔	Gschl Rp e prx Hmfx m S in Kfx (zB d Sb, Dt, Zg/C, wst Pl)	79.41↔	Geschlossene Rep einer Epiphysendiastase des Humerus
79.11.20↔	Gschl Rp e st Hmfx m in Knfx d Mrkn / Vg o Wkpl / Kdylpl	79.42↔	Geschl Reposition e Epiphysdiast an Radius und Ulna
79.11.21↔	Gschl Rp e sons Humfrk m inn Knchfx m miminv balass Tch	79.49↔	Geschlossene Reposition e Epiphysdiast and bez Knochen
79.11.29↔	Gschl Rp e st Hmfx m S in Kfx (zB d Sb, Dt, Zg/C, wst Pl)	79.50↔	Offene Reposition e Epiphysdiast, ohne Ang d Lok
79.11.99↔	Geschl Reposition e Humfx mit inn Knochfix, sonstige	79.51↔	Offene Reposition einer Epiphysendiastase am Humerus
79.12.00↔	Geschl Rep e Fx an Rad u Ulna m inn Knochfix, n.n.bez.	79.52.00↔	Off Rep e Epiphysdiast an Rad und Ulna, n.n.bez.
79.12.10↔	Gschl Rp e dst Rdfx m inn Knchfx d Drht o Zgg/Crcl	79.52.10↔	Offene Reposition einer Epiphysendiastase am distalen Radius
79.12.11↔	Gschl Rp e dst Rdfx m inn Knchfx d intrmd Drht	79.52.20↔	Off Rep e sonstigen Epiphysdiast an Rad und Ulna
79.12.12↔	Geschl Reposition e dist Radfx m inn Knochfix d Markn	79.52.99↔	Off Rep e Epiphysdiast an Rad und Ulna, sonstige
79.12.13↔	Gschl Rp e dist Radfrk m inn Knchfx m miminv balass Tch	79.60↔	Débridement einer offenen Fraktur, ohne Angabe der Lok
79.12.19↔	Gschl Rp e dst Rdfx m S inn Knchfx (z.B. d Schraub, Pl)	79.61↔	Débridement einer offenen Humerusfraktur
79.12.20↔	Geschl Rep e sonst Radfx d Draht o Zuggurtung/Cercl	79.62↔	Débridement einer offenen Fraktur an Radius und Ulna
79.12.21↔	Gschl Rp e snst Rdfx m inn Knchfx d intrmd Drht	79.64↔	Débridement einer offenen Fingerfraktur
79.12.22↔	Geschl Rep e sonstigen Radfx m inn Knochfix d Markn	79.69↔	Débr e offenen Fx and näher bez Knochen, auss Gschk
79.12.23↔	Gschl Rp e sons Radfrk m inn Knchfx m miminv balass Tch	79.80↔	Offene Reposition e Luxation an nicht bez Lokalisation
79.12.29↔	Gschl Rp e snst Rdfx m S inn Knfx (zB d Sb, Pl)	79.81.00↔	Offene Reposition einer Luxation der Schulter, n.n.bez.
79.12.30↔	Gschl Rp e Ulnfx m inn Knchfx d Drht o Zgg/Crcl	79.81.10↔	Offene Reposition einer Luxation im Humeroglenoidalgelenk
79.12.31↔	Gschl Rep e Ulnafx m inn Knochfix d intramed Draht	79.81.20↔	Offene Reposition einer Luxation im Akromioklavikulargelenk
79.12.32↔	Geschl Reposition e Ulnafraktur m inn Knochfix d Markn	79.81.99↔	Offene Reposition einer Luxation der Schulter, sonstige
79.12.39↔	Gschl Rp e Ulnfx m S inn Knchfx (z.B. d Schraub, Pl)	79.82↔	Offene Reposition einer Luxation des Ellbogens
79.12.99↔	Geschl Rep e Fx an Rad und Ulna m inn Knochfix, so	79.89.00↔	Offene Reposition e Luxation an and bez Lok, n.n.bez.
79.19.00↔	Geschl Rep e Fx and bez Kn m inn Knochfix, n.n.bez.	79.89.10↔	Off Reposition e Luxation des Sternoklavikulargelenkes
79.19.10↔	Geschl Rep e Fx von Klav und Skapula m inn Knochfix	79.89.20↔	Offene Reposition einer Luxation der Iliosakralgelenkes
79.19.99↔	Geschl Rep e Fx and bez Kn m inn Knochfix, sonstige	79.89.30↔	Offene Reposition einer Luxation der Symphyse
79.20↔	Off Reposition e Fx ohne Inn Knochfix, ohne Ang d Lok	79.89.99↔	Offene Reposition e Luxation an and bez Lok, sonstige
79.21.00↔	Offene Reposition e Humfx ohne Inn Knochfix, n.n.bez.	79.90↔	Nicht näher bez Operation an Fx, ohne Ang d Lok
79.21.10↔	Offene Reposition e proximalen Humfx ohne Inn Knochfix	79.91↔	Nicht näher bezeichnete Operation an Verletzung des Humerus
79.21.11↔	Off Reposition e Humerusschaffraktur oh Inn Knochfix	79.92↔	Ni näh bez Operation an Verletzung von Radius und Ulna
79.21.12↔	Offene Reposition e dist Humfx ohne Inn Knochfix	80.00↔	Arthrot zur Prothesenentfernung, ohne Ang d Lok
79.21.99↔	Offene Reposition e Humfx ohne Inn Knochfix, sonstige	80.01.00↔	Arthrotomie zur Prothesenentf an der Schulter, n.n.bez.
79.22.00↔	Off Rep e Fx an Rad und Ulna oh Inn Knochfix, n.n.bez.	80.01.10↔	Arthrot z Prothentf an d Schult, Entf e Humeruskprot
79.22.10↔	Off Reposition e dist Radiusfraktur ohne Inn Knochfix	80.01.11↔	Arthrt z Prthntf an d Schlit, Entf e TEP d Schlitrgl
79.22.19↔	Off Reposition e sonstigen Radfx oh Inn Knochfix	80.01.99↔	Arthrotomie zur Prothesenentfernung an der Schulter, sonst
79.22.20↔	Off Reposition e Ulnafraktur ohne innere Knochenfixation	80.02↔	Arthrotomie zur Prothesenentfernung am Ellbogen
79.22.99↔	Off Rep e Fx an Rad und Ulna oh Inn Knochfix, sonstige	80.03↔	Arthrotomie zur Prothesenentfernung am Handgelenk
79.29.00↔	Off Rep e Fx and bez Kn oh Inn Knochfix, n.n.bez.	80.04.00↔	Arthrot zur Prothentf an Hand und Fing, n.n.bez.
79.29.10↔	Off Rep e eif Fx d Klav und Skapula oh Inn Knochfix	80.04.10↔	Arthrt z Prthntf an Hnd u Fng, Entf e Daumstglprt
79.29.11↔	Off Rep e Mehrfragmfx d Klav und Skap oh Inn Knochfix	80.04.11↔	Arthrt z Prthntf an Hnd u Fng, Entf e snst Fngrglndprt
79.29.99↔	Off Rep e Fx and bez Kn oh Inn Knochfix, sonstige	80.04.99↔	Arthrot zur Prothentf an Hand und Fing, sonstige
79.30↔	Offene Reposition e Fx m inn Knochfix, ohne Ang d Lok	80.07↔	Arthrotomie zur Prothesenentfernung am Sprunggelenk
79.31.00↔	Offene Reposition e Humfx mit inn Knochfix, n.n.bez.	80.08↔	Arthrotomie zur Prothesenentfernung an Fuss und Zehen
79.31.10↔	Off Rp e eif prx Hfx m in Knfx d Mrkn, wks Pl o (Wnk) Pl	80.09↔	Arthrot zur Prothesenentfernung an and bez Lok
79.31.11↔	Off Rp e eif prx Hmfx m S inn Knfx (zB Sb, Dt)	80.10.00↔	Sonst Arthrotomie, ohne Angabe der Lokalisation, n.n.bez.
79.31.12↔	Off Reposition e Mehrfragmfx d prox Hum m inn Knochfix	80.10.10↔	Arthr Arthrot ohne Ang d Lokalisation, Gelsp mit Drain
79.31.20↔	Off Rep e eif Humerusschaffraktur m inn Knochfix	80.10.12↔	Arthr Arthrot ohne Ang d Lok, Einl oder Entf e Medträg

80.10.13↔	Arthrot ohne Ang d Lok, Sonstige Gelsp mit Drain	80.33.20↔	Arthroskopische Gelenkbiopsie am Handgelenk
80.10.99↔	Sonst Arthrotomie, ohne Angabe der Lokalisation, sonst	80.33.30↔	Offene Gelenkbiopsie am Handgelenk
80.11.00↔	Sonstige Arthrotomie der Schulter, n.n.bez.	80.33.99↔	Gelenkbiopsie am Handgelenk, sonstige
80.11.10↔	Arthr Arthrot d Humeroglgel, Gelsp mit Drain	80.34.00↔	Gelenkbiopsie an Hand und Finger, n.n.bez.
80.11.11↔	Arthr Arthrot d Humeroglgel, Entf freier Gelkorp	80.34.20↔	Arthroskopische Gelenkbiopsie an Hand und Finger
80.11.12↔	Arthrot d Humeroglenoidalgelenkes, Gelsp mit Drain	80.34.30↔	Offene Gelenkbiopsie an Hand und Finger
80.11.13↔	Arthrot d Humeroglenoidalgelenkes, Entf freier Gelkorp	80.34.99↔	Gelenkbiopsie an Hand und Finger, sonstige
80.11.19↔	Sonstige Arthrotomie des Humeroglenoidalgelenkes	80.36.00↔	Gelenkbiopsie am Knie, n.n.bez.
80.11.20↔	Arthr Arthrot d Akromioklavgel, Gelsp mit Drain	80.36.20↔	Arthroskopische Gelenkbiopsie am Knie
80.11.21↔	Arthr Arthrot d Akromioklavgel, Entf freier Gelkorp	80.36.30↔	Gelenkbiopsie am Knie, Offene Gelenkbiopsie am Knie
80.11.22↔	Arthrot des Akromioklavgel, Gelenkspülung mit Drainage	80.36.99↔	Gelenkbiopsie am Knie, sonstige
80.11.23↔	Arthrot d Akromioklavgel, Entf freier Gelenkkörper	80.37.00↔	Gelenkbiopsie am Sprunggelenk, n.n.bez.
80.11.29↔	Sonstige Arthrotomie des Akromioklavikulargelenkes	80.37.20↔	Arthroskopische Gelenkbiopsie am Sprunggelenk
80.11.99↔	Sonstige Arthrotomie der Schulter, sonstige	80.37.30↔	Offene Gelenkbiopsie am Sprunggelenk
80.12.00↔	Sonstige Arthrotomie des Ellenbogens, n.n.bez.	80.37.99↔	Gelenkbiopsie am Sprunggelenk, sonstige
80.12.10↔	Arthr Arthrot d Ellenbogens, Gelenkspülung mit Drain	80.38.00↔	Gelenkbiopsie an Fuss und Zehen, n.n.bez.
80.12.11↔	Arthr Arthrot d Ellb, Entfernung freier Gelenkkörper	80.38.20↔	Arthroskopische Gelenkbiopsie an Fuss und Zehen
80.12.12↔	Arthr Arthrot d Ellb, Einl oder Entf e Medtråg	80.38.30↔	Offene Gelenkbiopsie an Fuss und Zehen
80.12.20↔	Arthrotomie des Ellenbogens, Gelenkspülung mit Drainage	80.38.99↔	Gelenkbiopsie an Fuss und Zehen, sonstige
80.12.21↔	Arthrot d Ellenbogens, Entfernung freier Gelenkkörper	80.39.00↔	Gelenkbiopsie an anderer bez Lokalisation, n.n.bez.
80.12.99↔	Sonstige Arthrotomie des Ellenbogens, sonstige	80.39.20↔	Arthroskopische Gelenkbiopsie am Kiefergelenk
80.15.00↔	Sonstige Arthrotomie der Hüfte, n.n.bez.	80.39.21↔	Arthroskopische Gelenkbiopsie am Sternoklavikulargelenk
80.15.10↔	Arthr Arthrot der Hüfte, Gelenkspülung mit Drainage	80.39.29↔	Sonstige Arthr Gelenkbiopsie an and bez Lokalisation
80.15.11↔	Arthr Arthrot d Hüfte, Entfernung freier Gelenkkörper	80.39.30↔	Offene Gelenkbiopsie an and bezeichneter Lokalisation
80.15.12↔	Arthr Arthrot d Hüfte, Einl oder Entf e Medtråg	80.39.40↔	Gelenkbiopsie an der Wirbelsäule
80.15.20↔	Arthrotomie der Hüfte, Gelenkspülung mit Drainage	80.39.99↔	Gelenkbiopsie an anderer, bezeichneter Lokalisation, sonst
80.15.21↔	Arthrotomie der Hüfte, Entfernung freier Gelenkkörper	80.40↔	Durchtr von Gelkaps, Lig oder Knorp, ohne Ang d Lok
80.15.99↔	Sonstige Arthrotomie der Hüfte, sonstige	80.41.00↔	Durchtr von Gelkaps, Lig o Knorp an d Schult, n.n.bez.
80.19.00↔	Sonstige Arthrot an and bez Lokalisation, n.n.bez.	80.41.10↔	Durchtr von Gelkaps, Ligament oder Knorpel a Humerogel
80.19.10↔	Arthr Arthrot d Sternoklgel, Gelsp m Drain	80.41.20↔	Durchtr von Gelkaps, Lig oder Knorp a Akromklavigel
80.19.11↔	Arthr Arthrot d Sternoklgel, Entf freier Gelkorp	80.41.99↔	Durchtr von Gelkaps, Lig o Knorp an d Schult, sonstige
80.19.12↔	Arthr Arthrot d Sternoklgel, Einl o Entf e Medtråg	80.42↔	Durchtr von Gelkaps, Ligament oder Knorpel a Ellb
80.19.20↔	Arthrot d Sternoklavikulargelenkes, Gelsp mit Drain	80.49.99↔	Durchtr von Gelkaps, Lig o Knorp and bez Lok, sonstige
80.19.21↔	Arthrot d Sternoklgel, Entf freier Gelkorp	80.51.10↔	Exzision eines Discus intervertebralis, offen chirurgisch
80.19.29↔	Sonstige Arthrotomie des Sternoklavikulargelenkes	80.51.11↔	Exzision zweier Disci intervertebrales, offen chirurgisch
80.19.90↔	Arthr Arthrot an and bez Lokalisation, Gelsp mit Drain	80.51.12↔	Exz dreier o mehr Disci intervertebrales, offen chir
80.19.91↔	Arthr Arthrot an and bez Lok, Entf freier Gelkorp	80.51.20↔	Exzision eines Discus intervertebralis, perkutan Endoskopie
80.19.92↔	Arthr Arthrot an and bez Lok, Einl oder Entf e Medtråg	80.51.99↔	Exzision eines Discus intervertebralis, sonstige
80.19.93↔	Arthrot an and bez Lokalisation, Gelsp mit Drain	80.52↔	Intervertebrale Chemonukleolyse
80.19.94↔	Arthrot an and bez Lokalisation, Entf freier Gelkorp	80.59.10↔	Sonst Diskusdestruktion, Entf eines freien Sequesters
80.19.99↔	Sonstige Arthrot an and bez Lokalisation, sonstige	80.59.20↔	Sonstige Diskusdestruktion, Reoperation bei Rezidiv
80.20.00↔	Arthroskopie, ohne Angabe der Lokalisation, n.n.bez.	80.59.21↔	Sonstige Diskdestr, Reop m Radikulolyse b Rezidiv
80.20.10↔	Diagnostische Arthroskopie ohne Angabe der Lokalisation	80.59.30↔	Sonst Diskusdestruktion, Dekompression mit Nucleoplastik
80.20.20↔	Arthr assist Versorgung e Fx ohne Ang d Lokalisation	80.59.40↔	S Dskdstr, Mnmlnvs Thrmmdltion d Bndscheib
80.20.99↔	Arthroskopie, ohne Angabe der Lokalisation, sonstige	80.59.50↔	S Dskdstr, Dsksrknstrktion m zllbsiertn Bndscheibnrstz
80.21.00↔	Arthroskopie der Schulter, n.n.bez.	80.59.99↔	Sonstige Diskusdestruktion, sonstige
80.21.10↔	Diagnostische Arthroskopie der Schulter	80.70.00↔	Synovektomie, ohne Angabe der Lokalisation, n.n.bez.
80.21.20↔	Arthr assist Versorgung e Fx a Humeroglenoidalgelenk	80.70.10↔	Arthroskopische Synovektomie ohne Ang der Lokalisation
80.21.99↔	Arthroskopie der Schulter, sonstige	80.70.20↔	Offene Synovektomie ohne Angabe der Lokalisation
80.22.00↔	Arthroskopie des Ellenbogens, n.n.bez.	80.70.99↔	Synovektomie, ohne Angabe der Lokalisation, sonstige
80.22.10↔	Diagnostische Arthroskopie des Ellenbogens	80.71.00↔	Synovektomie an der Schulter, n.n.bez.
80.22.20↔	Arthr assist Versorgung e Fraktur a Ellenbogengelenk	80.71.10↔	Synovektomie am Humeroglenoidalgelenk
80.22.99↔	Arthroskopie des Ellenbogens, sonstige	80.71.11↔	Synovektomie am Akromioklavikulargelenk
80.24↔	Arthroskopie von Hand- und Finger	80.71.99↔	Synovektomie an der Schulter, sonstige
80.28↔	Arthroskopie von Fuss- und Zehen	80.72.00↔	Synovektomie am Ellbogen, n.n.bez.
80.29.00↔	Arthroskopie an anderer bezeichneter Lokalisation, n.n.bez.	80.72.10↔	Arthroskopische Synovektomie am Ellbogen
80.29.10↔	Diagnostische Arthroskopie des Kiefergelenkes	80.72.20↔	Offene Synovektomie am Ellbogen
80.29.11↔	Diagnostische Arthroskopie eines Thoraxgelenkes	80.72.99↔	Synovektomie am Ellbogen, sonstige
80.29.12↔	Diagnostische Arthroskopie an der Wirbelsäule	80.75.00↔	Synovektomie an der Hüfte, n.n.bez.
80.29.19↔	Diagnostische Arthr an and bezeichneter Lokalisation	80.75.10↔	Arthroskopische Synovektomie an der Hüfte
80.29.99↔	Arthroskopie an anderer bezeichneter Lokalisation, sonst	80.75.20↔	Offene Synovektomie an der Hüfte
80.31.00↔	Gelenkbiopsie an der Schulter, n.n.bez.	80.75.99↔	Synovektomie an der Hüfte, sonstige
80.31.20↔	Arthroskopische Gelenkbiopsie an der Schulter	80.79.00↔	Synovektomie an and näher bez Lokalisationen, n.n.bez.
80.31.30↔	Offene Gelenkbiopsie an der Schulter	80.79.10↔	Arthroskopische Synovektomie am Sternoklavikulargelenk
80.31.99↔	Gelenkbiopsie an der Schulter, sonstige	80.79.11↔	Arthroskopische Synovektomie am Iliosakralgelenk
80.32.00↔	Gelenkbiopsie am Ellenbogen, n.n.bez.	80.79.19↔	Arthr Synovektomie an and näher bez Lokalisationen
80.32.20↔	Arthroskopische Gelenkbiopsie am Ellenbogen	80.79.20↔	Offene Synovektomie am Sternoklavikulargelenk
80.32.30↔	Offene Gelenkbiopsie am Ellenbogen	80.79.21↔	Offene Synovektomie am Iliosakralgelenk
80.32.99↔	Gelenkbiopsie am Ellenbogen, sonstige	80.79.22↔	Offene Synovektomie an der Symphyse
80.33.00↔	Gelenkbiopsie am Handgelenk, n.n.bez.	80.79.29↔	Offene Synovektomie an and näher bez Lokalisationen

80.79.99↔	Synovektomie an and näher bez Lokalisationen, sonstige	80.91.11↔	Sonstige Exzision am Humeroglenoidalgelenk
80.80.00↔	Sonstige lokale Exz oder Destr e Gelläs, n.n.bez.,	80.91.20↔	Arthroskopische Exzision am Akromioklavikulargelenk
80.80.10↔	Sonstige lokale Exz oder Destr e Gelenksläsion, arthr	80.91.21↔	Sonstige Exzision am Akromioklavikulargelenk
80.80.11↔	Sonstige lokale Exz oder Destr e Gelenksläsion, Débr	80.91.30↔	Entnahme eines Knorpeltransplantates an der Schulter
80.80.99↔	Sonstige lokale Exz oder Destr e Gelläs, sonstige	80.91.99↔	Sonstige Exzision an der Schulter, sonstige
80.81.00↔	So Lok Exz o Destr e Gelläs an d Schult, n.n.bez.	80.92.00↔	Sonstige Exzision am Ellbogen, n.n.bez.
80.81.10↔	Débridement am Humeroglenoidalgelenk	80.92.10↔	Arthroskopische Exzision am Ellbogen
80.81.11↔	Zystenexstirpation am Humeroglenoidalgelenk	80.92.11↔	Entnahme eines Knorpeltransplantates am Ellbogengelenk
80.81.19↔	Sonstige lokale Exz oder Destr a Humeroglenoidalgelenk	80.92.99↔	Sonstige Exzision am Ellbogen, sonstige
80.81.20↔	Débridement am Akromioklavikulargelenk	80.93.00↔	Sonstige Exzision am Handgelenk, n.n.bez.
80.81.21↔	Zystenexstirpation am Akromioklavikulargelenk	80.93.10↔	Arthroskopische Exzision am Handgelenk
80.81.29↔	Sonstige lokale Exzision oder Destr a Akromioklavikulargelenk	80.93.11↔	Entnahme eines Knorpeltransplantates am Handgelenk
80.81.99↔	So Lok Exz o Destr e Gelläs an d Schult, So	80.93.12↔	Resektion des Discus triangularis am Handgelenk
80.82.00↔	Sonstige Lok Exz oder Destr e Gelläs a Ellb, n.n.bez.	80.93.99↔	Sonstige Exzision am Handgelenk, sonstige
80.82.10↔	Arthr lokale Exz oder Destr e Gelenksläsion a Ellb	80.94↔	Sonstige Exzision an Hand- und Fingergelenk
80.82.11↔	Débridement am Ellenbogengelenk	80.95.00↔	Sonstige Exzision am Hüftgelenk, n.n.bez.
80.82.12↔	Zystenexstirpation am Ellbogengelenk	80.95.10↔	Arthroskopische Exzision am Hüftgelenk
80.82.99↔	Sonstige Lok Exz oder Destr e Gelläs a Ellb, sonstige	80.95.11↔	Entnahme eines Knorpeltransplantates am Hüftgelenk
80.83.00↔	Sonstige Lok Exz oder Destr e Gelläs a Hdgel, n.n.bez.	80.95.99↔	Sonstige Exzision am Hüftgelenk, sonstige
80.83.10↔	Arthr lokale Exz oder Destr e Gelläs a Handgelenk	80.96.00↔	Sonstige Exzision am Knie, n.n.bez.
80.83.11↔	Débridement am Handgelenk	80.96.10↔	Arthroskopische Exzision am Kniegelenk
80.83.12↔	Zystenexstirpation am Handgelenk	80.96.20↔	Entnahme e Knorpeltransplantates a Kniegelenk, arthr
80.83.99↔	Sonstige Lok Exz oder Destr e Gelläs a Hdgel, sonstige	80.96.21↔	Entn e Knorpeltransplantates a Kniegelenk, offen chir
80.85.00↔	Sonstige Lok Exz o Destr e Gelläs an d Hüfte, n.n.bez.	80.96.99↔	Sonstige Exzision am Knie, sonstige
80.85.10↔	Arthr lokale Exz oder Destr e Gelenksläsion an d Hüfte	80.97.00↔	Sonstige Exzision am Sprunggelenk, n.n.bez.
80.85.11↔	Débridement am Hüftgelenk	80.97.10↔	Arthroskopische Exzision am oberen Sprunggelenk
80.85.12↔	Zystenexstirpation am Hüftgelenk	80.97.11↔	Sonstige Exzision am oberen Sprunggelenk
80.85.99↔	Sonstige Lok Exz o Destr e Gelläs an d Hüfte, sonstige	80.97.20↔	Arthroskopische Exzision am unteren Sprunggelenk
80.86.00↔	Sonstige Lok Exz oder Destr e Gelläs a Knie, n.n.bez.	80.97.21↔	Sonstige Exzision am unteren Sprunggelenk
80.86.10↔	Arthr lokale Exzision oder Destruktion a Kniegelenk	80.97.30↔	Entnahme eines Knorpeltransplantates am Sprunggelenk
80.86.11↔	Débridement am Kniegelenk	80.97.99↔	Sonstige Exzision am Sprunggelenk, sonstige
80.86.12↔	Zystenexstirpation am Kniegelenk	80.98.00↔	Sonstige Exzision an Fuss- und Zehengelenk, n.n.bez.
80.86.13↔	Exzision eines Meniskusganglions am Kniegelenk	80.98.10↔	Arthroskopische Exzision an Fuss- und Zehengelenken
80.86.99↔	Sonstige Lok Exz oder Destr e Gelläs a Knie, sonstige	80.98.11↔	Sonstige Exzision am Metatarsophalangealgelenk
80.87.00↔	Sonstige Lok Exz o Destr e Gelläs a Sg, n.n.bez.	80.98.12↔	Sonstige Exzision an sonstigen Fussgelenken
80.87.10↔	Arthr Lok Exz o Destr e Gelläs a oberen Sprunggelenk	80.98.13↔	Sonstige Exzision an Zehengelenken
80.87.11↔	Débridement am oberen Sprunggelenk	80.98.99↔	Sonstige Exzision an Fuss- und Zehengelenk, sonstige
80.87.12↔	Zystenexstirpation am oberen Sprunggelenk	80.99.00↔	Sonstige Exz an e Gel an and bez Lok, n.n.bez.
80.87.19↔	Sonstige Lok Exz o Destr e Gelläs a ob Sprunggelenk	80.99.10↔	Arthroskopische Exzision am Sternoklavikulargelenk
80.87.20↔	Arthr Lok Exz o Destr e Gelläs a unteren Sprunggelenk	80.99.11↔	Sonstige Exzision am Sternoklavikulargelenk
80.87.21↔	Débridement am unteren Sprunggelenk	80.99.20↔	Arthroskopische Exzision am Iliosakralgelenk
80.87.22↔	Zystenexstirpation am unteren Sprunggelenk	80.99.21↔	Sonstige Exzision am Iliosakralgelenk
80.87.29↔	Sonstige Lok Exz o Destr e Gelläs a unteren Sg	80.99.30↔	Arthroskopische Exzision an der Symphyse
80.87.99↔	Sonstige Lok Exz o Destr e Gelläs a Sg, sonstige	80.99.31↔	Sonstige Exzision an der Symphyse
80.88.00↔	So Lok Exz o Destr e Gelläs an Fuss u Zehen, n.n.bez.	80.99.90↔	Arthr Exzision an einem Gelenk an and bez Lokalisation
80.88.10↔	Arthr lokale Exz oder Destr e Gelläs an Fuss und Zehen	80.99.91↔	Entn e Knorpeltx an e Gel an and bez Lokalisation
80.88.20↔	Débridement am Metatarsophalangealgelenk	80.99.99↔	Sonstige Exz an e Gel an and bez Lok, sonstige
80.88.21↔	Zystenexstirpation am Metatarsophalangealgelenk	81.01↔	Spondylodese an Atlas-Axis
80.88.29↔	Sonstige Lok Exz oder Destr a Metatarsgel	81.02↔	Sonstige zervikale Spondylodese mit ventralem Zugang
80.88.30↔	Débridement an Zehengelenken	81.03↔	Sonstige zervikale Spondylodese mit dorsalem Zugang
80.88.40↔	Débridement an sonstigen Fussgelenken	81.04↔	Dorsale und dorsolumbale Spondylodese, ventraler Zugang
80.88.50↔	Zystenexstirpation an sonstigen Gel von Fuss und Zehen	81.05↔	Dorsale und dorsolumbale Spondylodese, dorsaler Zugang
80.88.59↔	So Lok Exz o Destr an sonstigen Gel von Fuss und Zehen	81.06↔	Lumbale und lumbosakrale Spondylodese, ventraler Zugang
80.88.99↔	So Lok Exz o Destr e Gelläs an Fuss und Zehen, so	81.07↔	Lumbale und lumbosakrale Spondylod, intratransverser Zugang
80.89.00↔	So Lok Exz o Destr e Gelläs an and bez Lok, n.n.bez.	81.08↔	Lumbale und lumbosakrale Spondylodese, dorsaler Zugang
80.89.10↔	Arthr Lok Exz o Destr e Gelläs a Sternoklgel	81.20↔	Arthrodesen an nicht bezeichneten Gelenken
80.89.11↔	Débridement am Sternoklavikulargelenk	81.23↔	Schulter-Arthrodesen
80.89.12↔	Zystenexstirpation am Sternoklavikulargelenk	81.24↔	Ellbogen-Arthrodesen
80.89.19↔	Sonstige Lok Exz oder Destr a Sternoklavikulargelenk	81.29.00↔	Arthrodesen an anderen näher bezeichneten Gelenken, n.n.bez.
80.89.20↔	Arthr lokale Exz oder Destr e Gelläs a Iliosgel	81.29.10↔	Arthrodesen am Iliosakralgelenk
80.89.21↔	Débridement am Iliosakralgelenk	81.29.20↔	Arthrodesen an der Symphyse
80.89.22↔	Zystenexstirpation am Iliosakralgelenk	81.30↔	Reoperation einer Spondylodese, n.n.bez.
80.89.29↔	Sonstige lokale Exzision oder Destr a Iliosakralgelenk	81.31↔	Reoperation einer Spondylodese an Atlas-Axis
80.89.41↔	Débr einer Gelenksläsion an and bez Lokalisation	81.32↔	Reop e sonst zervikalen Spondylodes m ventralem Zugang
80.89.42↔	Zystenexstirpation an Gelenken and bez Lokalisation	81.33↔	Reop e sonstigen zervikalen Spondylodese m dors Zugang
80.90.00↔	Sonstige Exzision an einem Gelenk, n.n.bez.	81.34↔	Reop e dors u dorsolumb Spondylodes, ventraler Zugang
80.90.10↔	Arthroskopische Exzision an einem Gelenk	81.35↔	Reop e dors und dorsolumb Spondylodese, dors Zugang
80.90.99↔	Sonstige Exzision an einem Gelenk, sonstige	81.36↔	Reop e lumb u lumbosakr Spondylodes, ventraler Zugang
80.91.00↔	Sonstige Exzision an der Schulter, n.n.bez.	81.37↔	Reop e lumb u lumboskr Spondylods, intrtransverser Zg
80.91.10↔	Arthroskopische Exzision am Humeroglenoidalgelenk	81.38↔	Reop e lumb und lumbosakr Spondylodese, dors Zugang

81.39↔	Reoperation einer Spondylodese, n.a.klass.	81.83.27↔	Subchondrale Knocheneröffnung, Humerogel, offen chir
81.40.00↔	Rekonstruktion am Hüftgelenk, n.n.bez.	81.83.28↔	Subchondrale Knocheneröffnung, Akromklavikgel, arthr
81.40.10↔	Refixation e osteochondralen Fragm a Hüftgelenk, arthr	81.83.29↔	Subchondrale Knocheröff, Akromklavikgel, offen chir
81.40.11↔	Refixation e osteoch Fragm a Hüftgel, offen chir	81.83.30↔	Sbch Knchröff m Enbr e azll Impl, Hmrgl, arthr
81.40.14↔	Knprltx u Implnt v ivt hrg Gwklt a Hüftgl, arthr	81.83.31↔	Sbch Knchröff m Enbr e azll Impl, Akrmklvkg, arthr
81.40.15↔	Knprltx u Implnt v ivt hrg Gwklt a Hüftgl, offn chr	81.83.32↔	Refixation des Labrum glenoidale, arthroskopisch
81.40.18↔	Subchondrale Knocheneröffnung a Hüftgelenk, arthr	81.83.33↔	Erweiterung des subakromialen Raumes, arthroskopisch
81.40.19↔	Subchondrale Knocheneröffnung a Hüftgelenk, offen chir	81.83.34↔	Kapselraffung mit Fixation am Glenoid, arthroskopisch
81.40.20↔	Subch Knocheröff a Hüftgel m Einbr e azell Impl, arthr	81.83.39↔	Ref und Plast a Kapselbapp d Schultergel, so, arthr
81.40.30↔	Arthropl a Hüftgel m Osteot d Beckens, sonstige Osteot	81.83.40↔	Resektionsarthroplastik am Schultergelenk
81.40.31↔	Arthropl a Hüftgl m Osteot d Bckns, Trplsteotmie	81.83.41↔	Refixation des Limbus, offen chirurgisch
81.40.32↔	Pfannendachplastik am Hüftgelenk	81.83.42↔	Vordere und Hintere Pfannenrandplastik
81.40.33↔	Girdlestone-Resektion am Hüftgelenk, primär	81.83.43↔	Vordere und Hintere Kapselplastik
81.40.99↔	Rekonstruktion am Hüftgelenk, sonstige	81.83.44↔	Akrmioplastk m Drchtr d Lgmntm croacrmial, offn chr
81.62.00↔	Spondylodes o Reop e Spondylodes v 23 Wirb, n.n.bez.	81.83.49↔	Ref u Plast a Kapselbapp d Schultergel, so, offen chir
81.62.10↔	Spondylodese von 2 Wirbeln, dorsal	81.83.99↔	Sonstiger Eingriff am Schultergelenk, sonstige
81.62.11↔	Spondylodese v 2 Wirbeln, dors u vent komb, interkorp	81.84↔	Totalprothese des Ellbogens
81.62.12↔	Spondylodese von 2 Wirbeln, ventral, interkorporell	81.85.00↔	Sonstige Rekonstruktion am Ellbogen, n.n.bez.
81.62.13↔	Spondylodese von 2 Wirbeln, dorsal, dynamisch	81.85.10↔	Refixation e osteochondralen Fragmentes a Ellb, arthr
81.62.20↔	Spondylodese von 3 Wirbeln, dorsal	81.85.11↔	Refixation e osteochondralen Fragm a Ellb, offen chir
81.62.21↔	Spondylodes v 3 Wirbeln, dors u vent komb, interkorp	81.85.14↔	Knorpeltx u Implant a Ellb v ivit herg Gewkult, arthr
81.62.22↔	Spondylodese von 3 Wirbeln, ventral, interkorporell	81.85.15↔	Knprltx u Implnt a Ellb v ivt hrg Gwklt, offn chr
81.62.23↔	Spondylodese von 3 Wirbeln, dorsal, dynamisch	81.85.18↔	Subchondrale Knocheneröffnung a Ellenbogen, arthr
81.62.99↔	Spondylodese o Reop e Spondylodese von 23 Wirbeln, so	81.85.19↔	Subchondrale Knocheneröffnung a Ellenbogen, offen chir
81.63.00↔	Spondylodes o Reop e Spondylodes v 48 Wirb, n.n.bez.	81.85.20↔	Subch Knocheröff a Ellb m Einbr e azell Impl, arthr
81.63.10↔	Spondylodese von 4 - 6 Wirbeln, dorsal	81.85.21↔	Resektionsarthroplastik am Ellenbogengelenk
81.63.11↔	Spondylodes v 4 6 Wirb, dors u vent komb, interkorp	81.85.30↔	Prothetischer Ersatz der distalen Humerusgelenkfläche
81.63.12↔	Spondylodese von 4 - 6 Wirbeln, ventral, interkorporell	81.85.32↔	Sonstige Rekonstruktion am Ellbogen, Ulnakopprothese
81.63.13↔	Spondylodese von 4 - 6 Wirbeln, dorsal, dynamisch	81.85.99↔	Sonstige Rekonstruktion am Ellbogen, sonstige
81.63.20↔	Spondylodese von 7 - 8 Wirbeln, dorsal	81.90.00↔	Chondrozytentransplantation, n.n.bez.
81.63.21↔	Spondylodes v 7 8 Wirb, dors u vent komb, interkorp	81.90.10↔	Autg matrixinduzierte Chondrozyttx an Gelenken, arthr
81.63.22↔	Spondylodese von 7 - 8 Wirbeln, ventral, interkorporell	81.90.20↔	Autg matrixinduzierte Chondrozyttx an Gel, offen chir
81.63.23↔	Spondylodese von 7 - 8 Wirbeln, dorsal, dynamisch	81.90.99↔	Chondrozytentransplantation, sonstige
81.63.99↔	Spondylodese o Reop e Spondylodese von 48 Wirbeln, so	81.93.00↔	Naht an Kapsel od Ligament der oberen Extremitäten, n.n.bez.
81.64.00↔	Spndyls o Reop e Spndyls v 9 o mhr Wrbr, n.n.bz.	81.93.10↔	Naht des Bandapparates der Klavikula
81.64.10↔	Spondylodese von 9 oder mehr Wirbeln, dorsal	81.93.20↔	Naht des radioulnaren Ringbandes
81.64.11↔	Spndyls v 9 o mhr Wrbr, drs u vnt kmb, intrkrprl	81.93.21↔	Naht des distalen radioulnaren Bandapparates
81.64.99↔	Spondylodes o Reop e Spondylodes v 9 o mehr Wirb, so	81.93.30↔	Nht an Kaps o Lig d ob Extrem, Handwur und Mitthand
81.65.10↔	Vertebroplastik, 1 Wirbelkörper	81.93.99↔	Naht an Kapsel o Ligament der oberen Extremitäten, sonst
81.65.11↔	Vertebroplastik, 2 Wirbelkörper	81.96.00↔	Sonstige Rekonstruktion an Gelenken, n.n.bez.
81.65.12↔	Vertebroplastik, 3 Wirbelkörper	81.96.10↔	Sonstige Reko an Gel, Sternoklavikulargelenk, n.n.bez.
81.65.13↔	Vertebroplastik, 4 und mehr Wirbelkörper	81.96.11↔	S Rk an Gl, Strnklgl, Rf e osteoch Frgm, arthr
81.65.99↔	Vertebroplastik, sonstige	81.96.12↔	S Rk an Gl, Strnklgl, Rf e osteoch Frgm, offn chrgrsch
81.66.10↔	Kyphoplastik, 1 Wirbelkörper	81.96.15↔	S Rk Gl, Strnklgl, Knprltx u Impl v ivt hrg Gwklt, arthr
81.66.11↔	Kyphoplastik, 2 Wirbelkörper	81.96.16↔	S Rk Gl, Strnklgl, Knprltx u Impl v ivt hrg Gwklt, offn chr
81.66.12↔	Kyphoplastik, 3 Wirbelkörper	81.96.19↔	Sonstige Reko an Gel, Sternoklavikulargelenk, sonstige
81.66.13↔	Kyphoplastik, 4 und mehr Wirbelkörper	81.96.1a↔	So Reko an Gel, Sternoklgel, Subch Knocheröff, arthr
81.66.99↔	Kyphoplastik, sonstige	81.96.1b↔	S Rk an Gl, Strnklgl, Sbch Knchröff, offn chr
81.79↔	Sonstige Rekonstruktion an Hand, Fingern und Handgelenk	81.96.1c↔	S Rk Gl, Strnklgl, Sbch Knchröff m Enbr e azlllärm Impl, arthr
81.80↔	Totalprothese des Schultergelenks	81.96.80↔	Sonstige Rekonstruktion an and näher bez Gel, n.n.bez.
81.81↔	Partielle Prothese des Schultergelenks	81.96.81↔	So Reko an and näh bez Gel, Ref e osteoch Fragm, arthr
81.82.00↔	Plast Reko b rez Schulterluxation, n.n.bez.	81.96.82↔	S Rk an and näh bz Gl, Rf e osteoch Frgm, offn chr
81.82.10↔	Plst Rk b rz Schlx, Rf d Lbrm glnoidl, arthr	81.96.85↔	S Rk and näh bz Gl, Knprltx u Impl v ivt hrg Gwklt, arthr
81.82.11↔	Plst Rk b rz Schlx, Kpslrf m Fx a Glnoid, arthr	81.96.86↔	S Rk and näh bz Gl, Knprltx u Impl v ivt hrg Gwklt, offn chr
81.82.19↔	Plast Reko b rez Schulterluxation, sonstige, arthr	81.96.89↔	Sonstige Rekonstruktion an and näher bez Gel, sonstige
81.82.20↔	Plast Reko b rez Schullux, Ref d Limbus, offen chir	81.96.8a↔	So Reko an and näh bez Gel, Subch Knocheröff, arthr
81.82.21↔	Plst Rk b rz Schlx, Vrd u hnt Pfnnrmdplstk	81.96.8b↔	S Rk an and näh bz Gl, Sbch Knchröf, offn chr
81.82.22↔	Plast Reko b rez Schullux, Vord u hint Kapselplastik	81.96.8c↔	S Rk and näh bz Gl, Sbch Knchröf m Enbr e azll Impl, arthr
81.82.29↔	Plast Reko b rez Schullux, sonstige, offen chir	81.96.90↔	Sonstige gelrek und gelp Eingr, n.n.bez.
81.82.99↔	Plast Reko b rez Schulterluxation, sonstige	81.96.91↔	So gelrek u gelp Eingr, Nht e Kaps o Kollateralbandes
81.83.00↔	Sonstiger Eingriff am Schultergelenk, n.n.bez.	81.96.92↔	So gelrek und gelp Eingr, Ref a Kapselbapp and Gel
81.83.10↔	Refixation e osteochondralen Fragm, Humerogel, arthr	81.96.96↔	S glrk u glpl Engr, Enbr v Abstdndshlrm (z.B. n Entf e Endprth)
81.83.11↔	Refixation e osteoch Fragm, Humerogel, offen chir	81.96.97↔	S glrk u glpl Engr, Kpl Erstimp/Wchslop Gelep m Knrs, Ers bn Gl
81.83.12↔	Refixation e osteoch Fragm, Akromklavikgel, arthr	81.96.99↔	Sonstige Rekonstruktion an Gelenken, sonstige
81.83.13↔	Refixation e osteoch Fragm, Akromklavikgel, offen chir	81.96.9b↔	Sonstige gelrek und gelp Eingr, sonstige gelp Eingr
81.83.18↔	Knprltx u Implnt v ivt hrg Gwklt, Hmrgl, arthr	81.97.00↔	Revision einer Gelenkprothese a d ob Extremität, nnbez
81.83.19↔	Knprltx u Implnt v ivt hrg Gwklt, Hmrgl, offn chr	81.97.10↔	Revision e Gelproth an d oberen Extrem, ohne Wechsel
81.83.20↔	Knprltx u Implnt v ivt hrg Gwklt, Akrmklvkg, arthr	81.97.11↔	Revision und Wechsel e Totalprothese d Schultergelenks
81.83.21↔	Knprltx u Implnt v ivt hrg Gwklt, Akrmklvkg, offn chr	81.97.12↔	Revision und Wechsel einer Humeruskopfprothese
81.83.26↔	Subchondrale Knocheneröffnung, Humerogel, arthr	81.97.13↔	Rev und Wechsel e Totalprothese d Ellenbogengelenks

81.97.99↔	Revision einer Gelenkprothese an der oberen Extremität, so	83.03.13↔	Bursotomie, Unterarm
81.99.00↔	Sonst Operationen an Gelenken und Gelenkstrukturen, n.n.bez	83.03.14↔	Bursotomie, Brustwand, Bauch und Rücken
81.99.10↔	Arthroskopische Revision eines Gelenkes, n.n.bez	83.03.15↔	Bursotomie, Leisten- und Genitalregion und Gesäss
81.99.11↔	Arthr Revision eines Gelenkes, Humeroglenoidalgelenk	83.03.16↔	Bursotomie, Untere Extremität
81.99.12↔	Arthr Revision eines Gelenkes, Akromioklavikulargelenk	83.03.19↔	Bursotomie, Andere Lokalisation
81.99.13↔	Arthr Revision eines Gelenkes, Sternoklavikulargelenk	83.09.10↔	Fremdkentf aus Muskel, Sehne oder Fasz, Kopf und Hals
81.99.14↔	Arthroskopische Revision eines Gelenkes, Ellbogen	83.09.11↔	Fremdkentf aus M, Sehne oder Fasz, Schulter und Axilla
81.99.19↔	Arthroskopische Revision eines Gelenkes, Sonstige	83.09.12↔	Fremdkentf aus M, Sehne oder Fasz, Oberarm und Ellb
81.99.1a↔	Arthroskopische Revision eines Gelenkes, Kniegelenk	83.09.13↔	Fremdkentf aus Muskel, Sehne oder Fasz, Unterarm
81.99.1b↔	Arthr Revision e Gel, Proximales Tibiofibulargelenk	83.09.14↔	Fremdkentf aus M, Sehne o Fasz, Bruw, Bauch und Rücken
81.99.21↔	Offen Chir Revision e Gelenkes, Humeroglenoidalgelenk	83.09.15↔	Fremdkentf aus M, Sehn o Fasz, Leist u Genreg u Gesäss
81.99.22↔	Offen Chir Revision eines Gelenkes, Akromioklavikel	83.09.16↔	Fremdkentf aus Muskel, Sehne oder Fasz, Untere Extremität
81.99.23↔	Offen Chir Revision e Gelenkes, Sternoklavikulargelenk	83.09.19↔	Fremdkentf aus Muskel, Sehne oder Fasz, And Lok
81.99.24↔	Offen chirurgische Revision eines Gelenkes, Ellbogen	83.09.90↔	Sonstige Inzision an den Weichteilen, Kopf und Hals
81.99.2a↔	Offen chirurgische Revision eines Gelenkes, Kniegelenk	83.09.91↔	Sonst Inzision an den Weichteilen, Schulter und Axilla
81.99.2b↔	Offen Chir Revision e Gel, Prox Tibiofibulargelenk	83.09.92↔	Sonst Inzision an den Weichteilen, Oberarm und Ellenbogen
81.99.30↔	Arthroskopische Operationen am Gelenkknorpel, n.n.bez.	83.09.93↔	Sonstige Inzision an den Weichteilen, Unterarm
81.99.31↔	Arthr Operation a Gelenkknorpel, Humeroglenoidalgelenk	83.09.94↔	So Inzis an D Weichteilen, Bruw, Bauch und Rücken
81.99.32↔	Arthr Operation a Gelenkknorpel, Akromioklavikel	83.09.95↔	So Inzis an D Weichteilen, Leist u Genreg u Gesäss
81.99.33↔	Arthr Operation a Gelkn, Sternoklavikulargelenk	83.09.96↔	Sonstige Inzision an den Weichteilen, Untere Extremität
81.99.34↔	Arthroskopische Operation am Gelenkknorpel, Ellbogen	83.09.97↔	Sonst Inzision an den Weichteilen, Andere Lokalisation
81.99.39↔	Arthroskopische Operationen am Gelenkknorpel, sonstige	83.11↔	Tenotomie der Achillessehne
81.99.3a↔	Arthr Operation a Gelkn und an D Menisken, Kniegelenk	83.12↔	Tenotomie der Hüft-Adduktoren
81.99.3b↔	Arthr Operation a Gelkn, Proximales Tibiofibulargelenk	83.13.10↔	Inzision einer Sehne, Kopf und Hals
81.99.40↔	Offen chirurgische Operationen am Gelenkknorpel, n.n.bez.	83.13.11↔	Inzision einer Sehne, Schulter und Axilla
81.99.41↔	Offen Chir Operation a Gelkn, Humeroglenoidalgelenk	83.13.12↔	Inzision einer Sehne, Oberarm und Ellenbogen
81.99.42↔	Offen Chir Operation a Gelenkknorpel, Akromioklavikel	83.13.13↔	Inzision einer Sehne, Unterarm
81.99.43↔	Offen Chir Operation a Gelkn, Sternoklavikulargelenk	83.13.14↔	Inzision einer Sehne, Brustwand, Bauch und Rücken
81.99.44↔	Offen chirurgische Operation am Gelenkknorpel, Ellbogen	83.13.15↔	Inzision e Sehne, Leisten und Genreg und Gesäss
81.99.4a↔	Offen Chir Op a Gelkn und an D Menisken, Kniegelenk	83.13.16↔	Inzision einer Sehne, Untere Extremität
81.99.4b↔	Offen Chir Op a Gelkn, Proximales Tibiofibulargelenk	83.13.19↔	Inzision einer Sehne, Andere Lokalisation
81.99.50↔	Arthrorise und Temporäre Fixation eines Gelenkes, n.n.bez.	83.13.20↔	Durchtrennung einer Sehne, Kopf und Hals
81.99.51↔	Arthr und Temporäre Fix e Gel, Humeroglenoidalgelenk	83.13.21↔	Durchtrennung einer Sehne, Schulter und Axilla
81.99.52↔	Arthr und Temporäre Fix e Gelenkes, Akromioklavikel	83.13.22↔	Durchtrennung einer Sehne, Oberarm und Ellenbogen
81.99.53↔	Arthr und Temporäre Fix e Gel, Sternoklavikulargelenk	83.13.23↔	Durchtrennung einer Sehne, Unterarm
81.99.54↔	Arthrorise und Temporäre Fixation eines Gelenkes, Ellbogen	83.13.24↔	Durchtrennung einer Sehne, Brustwand, Bauch und Rücken
81.99.59↔	Arthrorise und Temporäre Fixation, sonstige	83.13.25↔	Durchtr e Sehne, Leisten und genitalregion und Gesäss
81.99.5a↔	Arthrorise und Temporäre Fixation eines Gelenkes, Kniegelenk	83.13.26↔	Durchtrennung einer Sehne, Untere Extremität
81.99.5b↔	Arthr und Temporäre Fix e Gel, Prox Tibiofibulargelenk	83.13.29↔	Durchtrennung einer Sehne, Andere Lokalisation
81.99.80↔	Sonstige Arthr Op an Gel und Gelstrukt, n.n.bez.	83.14.10↔	Fasziotomie oder Aponeurotomie, Kopf und Hals
81.99.82↔	Sonstige Arthr Op an Gel und Gelstrukt, Kniegelenk	83.14.11↔	Fasziotomie oder Aponeurotomie, Schulter und Axilla
81.99.89↔	Sonstige Arthr Op an Gel und Gelstrukt, sonstige	83.14.12↔	Fasziotomie oder Aponeurotomie, Oberarm und Ellenbogen
81.99.90↔	Sonstige offen Chir Op an Gel und Gelkn, n.n.bez.	83.14.13↔	Fasziotomie oder Aponeurotomie, Unterarm
81.99.91↔	Sonstige offen Chir Op an Gel und Gelkn, Humerogel	83.14.14↔	Fasziotomie o Aponeurotomie, Brustwand, Bauch und Rücken
81.99.92↔	So offen Chir Op an Gel und Gelkn, Akromioklavikel	83.14.15↔	Fasziotomie o Aponeurotomie, Leist u Genreg u Gesäss
81.99.93↔	So offen Chir Op an Gel und Gelkn, Sternokligel	83.14.16↔	Fasziotomie oder Aponeurotomie, Untere Extremität
81.99.94↔	Sonstige offen Chir Operationen an Gel und Gelkn, Ellb	83.14.19↔	Fasziotomie oder Aponeurotomie, Andere Lokalisation
81.99.95↔	So offen Chir Op an Gel u Gelkn, Prox Radioulnargelenk	83.19.10↔	Durchtrennung eines Muskels, Kopf und Hals
81.99.99↔	Sonst Operationen an Gelenken und Gelenkstrukturen, sonst	83.19.11↔	Durchtrennung eines Muskels, Schulter und Axilla
81.99.9a↔	So offen Chir Op an Gel und Gelkn, Prox Tibiofibgel	83.19.12↔	Durchtrennung eines Muskels, Oberarm und Ellenbogen
82.03↔	Bursotomie an der Hand	83.19.13↔	Durchtrennung eines Muskels, Unterarm
82.31↔	Bursektomie an der Hand	83.19.14↔	Durchtrennung eines Muskels, Bruw, Bauch und Rücken
82.32↔	Exzision einer Handsehne zur Transplantation	83.19.15↔	Durchtr e Muskels, Leisten und Genreg und Gesäss
82.34↔	Exzision von Muskel oder Faszie der Hand zur Transplantation	83.19.16↔	Durchtrennung eines Muskels, Untere Extremität
82.51↔	Verlängerung einer Sehne der Hand	83.19.19↔	Durchtrennung eines Muskels, Andere Lokalisation
82.91↔	Lösung von Adhäsionen an der Hand	83.19.20↔	Desins von Muskel, Sehne und Faszie, Kopf und Hals
82.99.10↔	Sonstige Operationen an Sehnen der Hand	83.19.21↔	Desins von Muskel, Sehne und Fasz, Schulter und Axilla
82.99.20↔	Sonstige Operationen an Faszien der Hand	83.19.22↔	Desins von Muskel, Sehne und Faszie, Oberarm und Ellb
82.99.30↔	Sonstige Operationen an Muskeln der Hand	83.19.23↔	Desinsertion von Muskel, Sehne und Faszie, Unterarm
83.02.10↔	Myotomie, Kopf und Hals	83.19.24↔	Desins von M, Sehne und Fasz, Bruw, Bauch und Rücken
83.02.11↔	Myotomie, Schulter und Axilla	83.19.25↔	Desins von M, Sehn u Fasz, Leist u Genreg u Gesäss
83.02.12↔	Myotomie, Oberarm und Ellenbogen	83.19.26↔	Desins von Muskel, Sehne und Faszie, Untere Extremität
83.02.13↔	Myotomie, Unterarm	83.19.29↔	Desins von Muskel, Sehne und Faszie, And Lokalisation
83.02.14↔	Myotomie, Brustwand, Bauch und Rücken	83.19.30↔	Lappenstieldurchtrennung nach Lappenpl, Kopf und Ha
83.02.15↔	Myotomie, Leisten- und Genitalregion und Gesäss	83.19.31↔	Lappenstdurcht nach Lappenpl, Schulter und Axilla
83.02.16↔	Myotomie, Untere Extremität	83.19.32↔	Lappenstdurcht nach Lappenpl, Oberarm und Ellb
83.02.19↔	Myotomie, Andere Lokalisation	83.19.33↔	Lappenstieldurchtrennung nach Lappenplastik, Unterarm
83.03.10↔	Bursotomie, Kopf und Hals	83.19.34↔	Lappenstdurcht nach Lappenpl, Bruw, Bauch und Rücken
83.03.11↔	Bursotomie, Schulter und Axilla	83.19.35↔	Lappenstdurcht na Lappenpl, Leist u Genreg u Gesäss
83.03.12↔	Bursotomie, Oberarm und Ellenbogen	83.19.36↔	Lappenstieldurchtrennung nach Lappenpl, Untere Extremität

83.19.39↔	Lappensturch nach Lappenpl, And Lokalisation	83.49.10↔	Exzision einer Sehnscheide, Kopf und Hals
83.19.90↔	Sonstige Durchtrennung von Weichteilen, Kopf und Hals	83.49.11↔	Exzision einer Sehnscheide, Schulter und Axilla
83.19.91↔	Sonst Durchtrennung von Weichteilen, Schulter und Axilla	83.49.12↔	Exzision einer Sehnscheide, Oberarm und Ellenbogen
83.19.92↔	Sonst Durchtrennung von Weichteilen, Oberarm und Ellenbogen	83.49.13↔	Exzision einer Sehnscheide, Unterarm
83.19.93↔	Sonstige Durchtrennung von Weichteilen, Unterarm	83.49.14↔	Exzision einer Sehnscheide, Brustwand und Rücken
83.19.94↔	So Durchtr von Weichteilen, Bruw, Bauch und Rücken	83.49.15↔	Exz e Sehnscheide, Leisten und Genreg und Gesäss
83.19.95↔	So Durchtr von Weichteilen, Leist u Genreg u Gesäss	83.49.16↔	Exzision einer Sehnscheide, Untere Extremität
83.19.96↔	Sonst Durchtrennung von Weichteilen, Untere Extremität	83.49.19↔	Exzision einer Sehnscheide, Andere Lokalisation
83.19.97↔	Sonst Durchtrennung von Weichteilen, Andere Lokalisation	83.49.20↔	Kompartmentresektion, Kopf und Hals
83.21.11↔	Offene Biopsie an den Weichteilen	83.49.21↔	Kompartmentresektion, Schulter und Axilla
83.21.21↔	Offene Biopsie am Muskel	83.49.22↔	Kompartmentresektion, Oberarm und Ellenbogen
83.21.30↔	Biopsie an den Weichteilen, Biopsie an einem Schleimbeutel	83.49.23↔	Kompartmentresektion, Unterarm
83.31.10↔	Exzision einer Läsion an einer Sehnscheide, Kopf und Hals	83.49.24↔	Kompartmentresektion, Brustwand, Bauch und Rücken
83.31.11↔	Exz e Läsion an e Sehnscheide, Schulter und Axilla	83.49.25↔	Kompartmentresektion, Leisten und Genreg und Gesäss
83.31.12↔	Exzision e Läsion an e Sehnscheide, Oberarm und Ellb	83.49.26↔	Kompartmentresektion, Untere Extremität
83.31.13↔	Exzision einer Läsion an einer Sehnscheide, Unterarm	83.49.29↔	Kompartmentresektion, Andere Lokalisation
83.31.14↔	Exz e Läs an e Sehnscheid, Brustwand, Bauch u Rücken	83.49.30↔	Sonstige Exzision von Weichteilen, Kopf und Hals
83.31.15↔	Exz e Läs an e Sehnscheid, Leist u Genreg u Gesäss	83.49.31↔	Sonstige Exzision von Weichteilen, Schulter und Axilla
83.31.16↔	Exz einer Läsion an einer Sehnscheide, Untere Extremität	83.49.32↔	Sonst Exzision von Weichteilen, Oberarm und Ellenbogen
83.31.19↔	Exzision e Läsion an e Sehnscheide, And Lokalisation	83.49.33↔	Sonstige Exzision von Weichteilen, Unterarm
83.32.10↔	Exzision einer Läsion an einem Muskel, Kopf und Hals	83.49.34↔	Sonst Exzision von Weichteilen, Brustwand, Bauch u Rücken
83.32.11↔	Exzision einer Läsion an einem Muskel, Schulter und Arm	83.49.35↔	So Exz von Weichteilen, Leist und Genreg und Gesäss
83.32.12↔	Exzision e Läsion an e Muskel, Bruw, Bauch und Rücken	83.49.36↔	Sonstige Exzision von Weichteilen, Untere Extremität
83.32.13↔	Exz e Läs an e Muskel, Leisten und Genreg und Gesäss	83.49.39↔	Sonstige Exzision von Weichteilen, Andere Lokalisation
83.32.14↔	Exzision einer Läsion an einem Muskel, Untere Extremität	83.5x.10↔	Bursektomie, Kopf und Hals
83.32.19↔	Exzision einer Läsion an einem Muskel, Andere Lokalisation	83.5x.11↔	Bursektomie, Schulter und Axilla
83.39.10↔	Exzision einer Läsion an einer Sehne, Kopf und Hals	83.5x.12↔	Bursektomie, Oberarm und Ellenbogen
83.39.11↔	Exzision einer Läsion an einer Sehne, Schulter und Arm	83.5x.13↔	Bursektomie, Unterarm
83.39.12↔	Exz e Läs and Weicht, Exz e Läs e Shn, Brw, Bauch u Rücken	83.5x.14↔	Bursektomie, Brustwand, Bauch und Rücken
83.39.13↔	Exz e Läs an e Sehne, Leisten und Genreg und Gesäss	83.5x.15↔	Bursektomie, Leisten- und Genitalregion und Gesäss
83.39.14↔	Exzision einer Läsion an einer Sehne, Untere Extremität	83.5x.16↔	Bursektomie, Untere Extremität
83.39.19↔	Exzision einer Läsion an einer Sehne, And Lokalisation	83.5x.19↔	Bursektomie, Andere Lokalisation
83.39.20↔	Exzision einer Läsion an einer Faszie, Kopf und Hals	83.61.10↔	Naht einer Sehnscheide, Kopf und Hals
83.39.21↔	Exzision einer Läsion an einer Faszie, Schulter und Arm	83.61.11↔	Naht einer Sehnscheide, Schulter und Axilla
83.39.22↔	Exzision e Läsion an e Faszie, Bruw, Bauch und Rücken	83.61.12↔	Naht einer Sehnscheide, Oberarm und Ellenbogen
83.39.23↔	Exz e Läsion an e Fasz, Leisten und Genreg und Gesäss	83.61.13↔	Naht einer Sehnscheide, Unterarm
83.39.24↔	Exzision e Läsion an e Faszie, Untere Extremität	83.61.14↔	Naht einer Sehnscheide, Brustwand, Bauch und Rücken
83.39.29↔	Exzision e Läsion an e Faszie, And Lokalisation	83.61.15↔	Naht einer Sehnscheide, Leisten- und Genitalreg u Gesäss
83.41↔	Exzision einer Sehne zur Transplantation	83.61.16↔	Naht einer Sehnscheide, Untere Extremität
83.42.10↔	Sonstige Tenonektomie, Kopf und Hals	83.61.19↔	Naht einer Sehnscheide, Andere Lokalisation
83.42.11↔	Sonstige Tenonektomie, Schulter und Axilla	83.62.10↔	Sekundäre Naht einer Sehne, Kopf und Hals
83.42.12↔	Sonstige Tenonektomie, Oberarm und Ellenbogen	83.62.11↔	Sekundäre Naht einer Sehne, Schulter und Axilla
83.42.13↔	Sonstige Tenonektomie, Unterarm	83.62.12↔	Sekundäre Naht einer Sehne, Oberarm und Ellenbogen
83.42.14↔	Sonstige Tenonektomie, Brustwand, Bauch und Rücken	83.62.13↔	Sekundäre Naht einer Sehne, Unterarm
83.42.15↔	Sonst Tenonektomie, Leisten- und Genitalregion und Gesäss	83.62.14↔	Sekundäre Naht einer Sehne, Brustwand, Bauch und Rücken
83.42.16↔	Sonstige Tenonektomie, Untere Extremität	83.62.15↔	Sekundäre Naht e Sehne, Leisten und Genreg und Gesäss
83.42.19↔	Sonstige Tenonektomie, Andere Lokalisation	83.62.16↔	Sekundäre Naht einer Sehne, Untere Extremität
83.43.00↔	Exzision von Muskel od Faszie zur Transplantation, n.n.bez.	83.62.19↔	Sekundäre Naht einer Sehne, Andere Lokalisation
83.43.10↔	Entnahme eines myokutanen Lappens zur Transplantation	83.63↔	Plastische Rekonstruktion der Rotatorenmanschette
83.43.11↔	Entn e osteom o osteofasz Lp zur Transplantation	83.64.10↔	Sonstige Naht einer Sehne, Kopf und Hals
83.43.12↔	Entn e sonst Lappentx m mikrovasl Anast aus M o Fasz	83.64.11↔	Sonstige Naht einer Sehne, Schulter und Axilla
83.43.99↔	Exzision von Muskel oder Faszie zur Transplantation, sonst	83.64.12↔	Sonstige Naht einer Sehne, Oberarm und Ellenbogen
83.44.00↔	Sonstige Fasziektomie, n.n.bez.	83.64.13↔	Sonstige Naht einer Sehne, Unterarm
83.44.10↔	Sonstige Fasziektomie, Kopf und Hals	83.64.14↔	Sonstige Naht einer Sehne, Brustwand, Bauch und Rücken
83.44.11↔	Sonstige Fasziektomie, Schulter und Axilla	83.64.15↔	Sonst Naht einer Sehne, Leisten- und Genitalreg u Gesäss
83.44.12↔	Sonstige Fasziektomie, Oberarm und Ellenbogen	83.64.16↔	Sonstige Naht einer Sehne, Untere Extremität
83.44.13↔	Sonstige Fasziektomie, Unterarm	83.64.19↔	Sonstige Naht einer Sehne, Andere Lokalisation
83.44.14↔	Sonstige Fasziektomie, Brustwand, Bauch und Rücken	83.65.10↔	Sonstige Naht an Muskel oder Faszie, Kopf und Hals
83.44.15↔	Sonst Fasziektomie, Leisten- und Genitalregion und Gesäss	83.65.11↔	Sonst Naht an Muskel oder Faszie, Schulter und Axilla
83.44.16↔	Sonstige Fasziektomie, Untere Extremität	83.65.12↔	Sonst Naht an Muskel oder Faszie, Oberarm und Ellenbogen
83.44.19↔	Sonstige Fasziektomie, Andere Lokalisation	83.65.13↔	Sonstige Naht an Muskel oder Faszie, Unterarm
83.44.99↔	Sonstige Fasziektomie, sonstige	83.65.14↔	Sonst Naht an Muskel o Faszie, Brustwand, Bauch und Rücken
83.45.10↔	Sonstige Myektomie, Kopf und Hals	83.65.15↔	Sonstige Nht an M o Fasz, Leist und Genreg und Gesäss
83.45.11↔	Sonstige Myektomie, Schulter und Axilla	83.65.16↔	Sonstige Naht an Muskel oder Faszie, Untere Extremität
83.45.12↔	Sonstige Myektomie, Oberarm und Ellenbogen	83.65.19↔	Sonst Naht an Muskel oder Faszie, Andere Lokalsiation
83.45.13↔	Sonstige Myektomie, Unterarm	83.71.00↔	Sehnenverlagerung, n.n.bez.
83.45.14↔	Sonstige Myektomie, Brustwand, Bauch und Rücken	83.71.10↔	Sehnenverlagerung, Kopf und Hals
83.45.15↔	Sonst Myektomie, Leisten- und Genitalregion und Gesäss	83.71.11↔	Sehnenverlagerung, Schulter und Axilla
83.45.16↔	Sonstige Myektomie, Untere Extremität	83.71.12↔	Sehnenverlagerung, Oberarm und Ellenbogen
83.45.19↔	Sonstige Myektomie, Andere Lokalisation	83.71.13↔	Sehnenverlagerung, Unterarm

83.71.14↔	Sehnenvorverlagerung, Brustwand, Bauch und Rücken	83.82.12↔	Faszientransplantation, Oberarm und Ellenbogen
83.71.15↔	Sehnenverlängerung, Leisten- und Genitalregion und Gesäss	83.82.13↔	Faszientransplantation, Unterarm
83.71.16↔	Sehnenvorverlagerung, Untere Extremität	83.82.14↔	Faszientransplantation, Brustwand, Bauch und Rücken
83.71.19↔	Sehnenvorverlagerung, Andere Lokalisation	83.82.15↔	Fasztx, Leisten und Genitalregion und Gesäss
83.71.99↔	Sehnenvorverlagerung, sonstige	83.82.16↔	Faszientransplantation, Untere Extremität
83.72.10↔	Sehnenrückverlagerung, Kopf und Hals	83.82.19↔	Faszientransplantation, Andere Lokalisation
83.72.11↔	Sehnenrückverlagerung, Schulter und Axilla	83.82.20↔	Transplantation e lok M oder Faszlap, Kopf und Ha
83.72.12↔	Sehnenrückverlagerung, Oberarm und Ellenbogen	83.82.21↔	Transplantation e lok M o Faszlap, Schult und Axilla
83.72.13↔	Sehnenrückverlagerung, Unterarm	83.82.22↔	Transplantation e lok M o Faszlap, Oberarm und Ellb
83.72.14↔	Sehnenrückverlagerung, Brustwand, Bauch und Rücken	83.82.23↔	Transplantation e lok Muskel oder Faszlap, Unterarm
83.72.15↔	Sehnenverkürzung, Leisten- und Genitalregion und Gesäss	83.82.24↔	Tx e lok M o Faszlap, Bruw, Bauch und Rücken
83.72.16↔	Sehnenrückverlagerung, Untere Extremität	83.82.25↔	Tx e lok M o Faszlap, Leist und Genreg und Gesäss
83.72.19↔	Sehnenrückverlagerung, Andere Lokalisation	83.82.26↔	Transplantation e lok M oder Faszlap, Untere Extrem
83.73.10↔	Reinsertion einer Sehne, Kopf und Hals	83.82.29↔	Transplantation e lok Muskel oder Faszlap, And Lok
83.73.11↔	Reinsertion einer Sehne, Schulter und Axilla	83.82.30↔	Transplantation e osteom o osteofasz Lp, Kopf und Ha
83.73.12↔	Reinsertion einer Sehne, Oberarm und Ellenbogen	83.82.31↔	Tx e osteom o osteofasz Lp, Schult und Axilla
83.73.13↔	Reinsertion einer Sehne, Unterarm	83.82.32↔	Transplantation e osteom o osteofasz Lp, Oba und Ellb
83.73.14↔	Reinsertion einer Sehne, Brustwand, Bauch und Rücken	83.82.33↔	Transplantation e osteom o osteofasz Lp, Unterarm
83.73.15↔	Reinsertion e Sehne, Leisten- u Genitalregion u Gesäss	83.82.34↔	Tx e osteom o osteofasz Lp, Bruw, Bauch und Rücken
83.73.16↔	Reinsertion einer Sehne, Untere Extremität	83.82.35↔	Tx e osteom o osteofasz Lp, Leist u Genreg u Gesäss
83.73.19↔	Reinsertion einer Sehne, Andere Lokalisation	83.82.36↔	Transplantation e osteom o osteofasz Lp, Untere Extrem
83.74.10↔	Reinsertion eines Muskels, Kopf und Hals	83.82.39↔	Transplantation e osteom o osteofasz Lp, And Lok
83.74.11↔	Reinsertion eines Muskels, Schulter und Axilla	83.82.40↔	Tx e snst Lppntx m mkrvsk Anst aus M o Fsz, Kpf u H
83.74.12↔	Reinsertion eines Muskels, Oberarm und Ellenbogen	83.82.41↔	Tx e snst Lppntx m mkrvsk Anst aus M o Fsz, Schl u Axill
83.74.13↔	Reinsertion eines Muskels, Unterarm	83.82.42↔	Tx e snst Lppntx m mkrvsk Anst aus M o Fsz, Ob u Ellb
83.74.14↔	Reinsertion eines Muskels, Brustwand, Bauch und Rücken	83.82.43↔	Tx e snst Lppntx m mkrvsk Anst aus M o Fsz, Unt
83.74.15↔	Reinsertion eines Muskels, Leisten- und Genitalregion	83.82.44↔	Tx e so Lppntx m mkrvsk Anst aus M o Fsz, Brw, Bauch u Rückn
83.74.16↔	Reinsertion eines Muskels, Untere Extremität	83.82.45↔	Tx e so Lppntx m mkrvsk Anst aus M o Fsz, Leist u Gnrg u Gsäß
83.74.19↔	Reinsertion eines Muskels, Andere Lokalisation	83.82.46↔	Tx e snst Lppntx m mkrvsk Anst aus M o Fsz, Unt Extrem
83.75.00↔	Sehnentransfer oder -transplantation, n.n.bez.	83.82.47↔	Tx e snst Lppntx m mkrvsk Anst aus M o Fsz, And Lk
83.75.10↔	Sehnentransfer oder -transplantation, Kopf und Hals	83.82.99↔	Muskel- oder Faszientransplantation, sonstige
83.75.11↔	Sehnentransfer oder -transplantation, Schulter und Axilla	83.83↔	Plastische Rekonstruktion eines Ringbandes
83.75.12↔	Sehnentransfer oder -transplantation, Oberarm und Ellenbogen	83.84↔	Lösung eines Klumpfusses, n.a.klass.
83.75.13↔	Sehnentransfer oder -transplantation, Unterarm	83.85.10↔	Verlängerung von Muskel oder Sehne, Kopf und Hals
83.75.14↔	Sehnentransfer o Tx, Bruw, Bauch und Rücken	83.85.11↔	Verlängerung von Muskel oder Sehne, Schulter und Axilla
83.75.15↔	Sehnentransfer o Tx, Leist und Genreg und Gesäss	83.85.12↔	Verlängerung von Muskel oder Sehne, Oberarm und Ellb
83.75.16↔	Sehnentransfer oder -transplantation, Untere Extremität	83.85.13↔	Verlängerung von Muskel oder Sehne, Unterarm
83.75.19↔	Sehnentransfer oder -transplantation, Andere Loaklisation	83.85.14↔	Verlängerung von M oder Sehne, Bruw, Bauch und Rücken
83.75.99↔	Sehnentransfer oder -transplantation, sonstige	83.85.15↔	Verlängerung von M o Sehn, Leist und Genreg und Gesäß
83.76.00↔	Sonstige Sehnentransposition, n.n.bez.	83.85.16↔	Verlängerung von Muskel oder Sehne, Untere Extremität
83.76.10↔	Sonstige Sehnentransposition, Kopf und Hals	83.85.19↔	Verlängerung von Muskel oder Sehne, Andere Lokalisation
83.76.11↔	Sonstige Sehnentransposition, Schulter und Axilla	83.85.20↔	Verkürzung von Muskel oder Sehne, Kopf und Hals
83.76.12↔	Sonstige Sehnentransposition, Oberarm und Ellenbogen	83.85.21↔	Verkürzung von Muskel oder Sehne, Schulter und Axilla
83.76.13↔	Sonstige Sehnentransposition, Unterarm	83.85.22↔	Verkürzung von Muskel oder Sehne, Oberarm und Ellb
83.76.14↔	Sonstige Sehnentransposition, Brustwand und Rücken	83.85.23↔	Verkürzung von Muskel oder Sehne, Unterarm
83.76.15↔	So Sehnentransposition, Leist und Genreg und Gesäss	83.85.24↔	Verkürzung von M oder Sehne, Bruw, Bauch und Rücken
83.76.16↔	Sonstige Sehnentransposition, Untere Extremität	83.85.25↔	Verkürzung von M o Sehne, Leist und Genreg und Gesäß
83.76.19↔	Sonstige Sehnentransposition, Andere Lokalisation	83.85.26↔	Verkürzung von Muskel oder Sehne, Untere Extremität
83.76.99↔	Sonstige Sehnentransposition, sonstige	83.85.29↔	Verkürzung von Muskel oder Sehne, Andere Lokalisation
83.77.10↔	Muskeltransfer oder -transplantation, Kopf und Hals	83.86↔	Quadrizepssehnen-Rekonstruktion
83.77.11↔	Muskeltransfer oder -transplantation, Schulter und Axilla	83.87.10↔	Muskelplastik, Kopf und Hals
83.77.12↔	Muskeltransfer oder -transplantation, Oberarm und Ellenbogen	83.87.11↔	Muskelplastik, Schulter und Axilla
83.77.13↔	Muskeltransfer oder -transplantation, Unterarm	83.87.12↔	Muskelplastik, Oberarm und Ellenbogen
83.77.14↔	Mtransfer o transplantation, Bruw, Bauch und Rücken	83.87.13↔	Muskelplastik, Unterarm
83.77.15↔	MTransf o Tx, Leist und Genreg und Gesäss	83.87.14↔	Muskelplastik, Brustwand, Bauch und Rücken
83.77.16↔	Muskeltransfer oder -transplantation, Untere Extremität	83.87.15↔	Muskelplastik, Leisten- und Genitalregion und Gesäß
83.77.19↔	Muskeltransfer oder -transplantation, Andere Lokalisation	83.87.16↔	Muskelplastik, Untere Extremität
83.79↔	Sonstige Muskeltransposition	83.87.19↔	Muskelplastik, Andere Lokalisation
83.81.00↔	Sehnentransplantation, n.n.bez.	83.87.90↔	Sonst plastische Operationen am Muskel, Kopf und Hals
83.81.10↔	Sehnentransplantation, Kopf und Hals	83.87.91↔	Sonst plastische Operationen am Muskel, Schulter und Axilla
83.81.11↔	Sehnentransplantation, Schulter und Axilla	83.87.92↔	Sonstige plastische Operationen a M, Oberarm und Ellb
83.81.12↔	Sehnentransplantation, Oberarm und Ellenbogen	83.87.93↔	Sonstige plastische Operationen am Muskel, Unterarm
83.81.13↔	Sehnentransplantation, Unterarm	83.87.94↔	Sonstige plastische Op a M, Bruw, Bauch und Rücken
83.81.14↔	Sehnentransplantation, Brustwand, Bauch und Rücken	83.87.95↔	Sonstige Plast Op a M, Leist und Genreg und Gesäß
83.81.15↔	Sehnentransplantation, Leisten- und Genitalregion und Gesäss	83.87.96↔	Sonst plastische Operationen am Muskel, Untere Extremität
83.81.16↔	Sehnentransplantation, Untere Extremität	83.87.97↔	Sonstige plastische Operationen a Muskel, And Lok
83.81.19↔	Sehnentransplantation, Andere Lokalisation	83.88.10↔	Augmentation einer Sehne, Kopf und Hals
83.81.99↔	Sehnentransplantation, sonstige	83.88.11↔	Augmentation einer Sehne, Schulter und Axilla
83.82.10↔	Faszientransplantation, Kopf und Hals		
83.82.11↔	Faszientransplantation, Schulter und Axilla		

83.88.12↔	Augmentation einer Sehne, Oberarm und Ellenbogen	83.99.10↔	Andere Operationen an Sehnen, Kopf und Hals
83.88.13↔	Augmentation einer Sehne, Unterarm	83.99.11↔	Andere Operationen an Sehnen, Schulter und Axilla
83.88.14↔	Augmentation einer Sehne, Brustwand, Bauch und Rücken	83.99.12↔	Andere Operationen an Sehnen, Oberarm und Ellenbogen
83.88.15↔	Augm einer Sehne, Leisten und Genitalregion und Gesäß	83.99.13↔	Andere Operationen an Sehnen, Unterarm
83.88.16↔	Augmentation einer Sehne, Untere Extremität	83.99.14↔	And Operationen an Sehnen, Brustwand, Bauch und Rücken
83.88.19↔	Augmentation einer Sehne, Andere Lokalisation	83.99.15↔	And Operationen an Sehnen, Leist und Genreg und Gesäß
83.88.20↔	Sehnersatzplastik, Kopf und Hals	83.99.16↔	Andere Operationen an Sehnen, Untere Extremität
83.88.21↔	Sehnersatzplastik, Schulter und Axilla	83.99.19↔	Andere Operationen an Sehnen, Andere Lokalisation
83.88.22↔	Sehnersatzplastik, Oberarm und Ellenbogen	83.99.20↔	And Operationen an Muskel, Fasz und Bursa, Kopf und Ha
83.88.23↔	Sehnersatzplastik, Unterarm	83.99.21↔	And Op an M, Fasz und Bursa, Schulter und Axilla
83.88.24↔	Sehnersatzplastik, Brustwand, Bauch und Rücken	83.99.22↔	And Operationen an M, Fasz und Bursa, Oberarm und Ellb
83.88.25↔	Sehnersatzplastik, Leisten und Genreg und Gesäß	83.99.23↔	And Operationen an Muskel, Faszie und Bursa, Unterarm
83.88.26↔	Sehnersatzplastik, Untere Extremität	83.99.24↔	And Op an M, Fasz und Bursa, Bruw, Bauch und Rücken
83.88.29↔	Sehnersatzplastik, Andere Lokalisation	83.99.25↔	And Op an M, Fasz u Bursa, Leist u Genreg u Gesäß
83.88.30↔	Schaffung eines Sehnentransplantatlagers, Kopf und Hals	83.99.26↔	And Operationen an M, Fasz und Bursa, Untere Extrem
83.88.31↔	Schaffung e Sehntxlag, Schult und Axilla	83.99.29↔	And Operationen an Muskel, Fasz und Bursa, And Lok
83.88.32↔	Schaffung e Sehnentransplantatlagers, Oberarm und Ellb	83.99.30↔	Revision (ohne Ersetzen) e Skelettmuskelstimulators
83.88.33↔	Schaffung eines Sehnentransplantatlagers, Unterarm	84.00↔	Amputation an der oberen Extremität, n.n.bez.
83.88.34↔	Schaffung e Sehntxlag, Bruw, Bauch und Rücken	84.05↔	Vorderarm-Amputation
83.88.35↔	Schaffung e Sehntxlag, Leist und Genreg und Gesäß	84.06↔	Ellbogen-Exartikulation
83.88.36↔	Schaffung e Sehnentransplantatlagers, Untere Extrem	84.07↔	Oberarm-Amputation
83.88.39↔	Schaffung e Sehnentransplantatlagers, And Lokalisation	84.08↔	Schultergelenk-Exartikulation
83.88.40↔	Tenodese, Kopf und Hals	84.09↔	Interthorakoskapuläre Amputation
83.88.41↔	Tenodese, Schulter und Axilla	84.3x.00↔	Revision eines Amputationsstumpfes, n.n.bez.
83.88.42↔	Tenodese, Oberarm und Ellenbogen	84.3x.10↔	Rev eines Amputationsstumpfes, Schulter- und Oberarmregion
83.88.43↔	Tenodese, Unterarm	84.3x.11↔	Revision eines Amputationsstumpfes, Unterarmregion
83.88.44↔	Tenodese, Brustwand, Bauch und Rücken	84.3x.12↔	Revision eines Amputationsstumpfes, Handregion
83.88.45↔	Tenodese, Leisten- und Genitalregion und Gesäß	84.3x.13↔	Revision eines Amputationsstumpfes, Untere Extremität
83.88.46↔	Tenodese, Untere Extremität	84.3x.19↔	Revision eines Amputationsstumpfes, Andere Lokalisation
83.88.49↔	Tenodese, Andere Lokalisation	84.3x.99↔	Revision eines Amputationsstumpfes, sonstige
83.88.90↔	Sonst plastische Operationen an der Sehne, Kopf und Hals	84.44↔	Implantation einer prothetischen Vorrichtung am Arm
83.88.91↔	Sonstige plastische Op an d Sehne, Schulter und Axilla	84.51.10↔	Einsetzen von interkorporellen Cages, 1 Segment
83.88.92↔	Sonstige plastische Op an d Sehne, Oba und Ellb	84.51.11↔	Einsetzen von interkorporellen Cages, 2 Segmente
83.88.93↔	Sonstige plastische Operationen an der Sehne, Unterarm	84.51.12↔	Einsetzen von interkorporellen Cages, 3 Segmente
83.88.94↔	Sonstige Plast Op an d Sehne, Bruw, Bauch und Rücken	84.51.13↔	Einsetzen von interkorporellen Cages, 4 oder mehr Segmente
83.88.95↔	So Plast Op an d Sehn, Leist und Genreg und Gesäß	84.51.99↔	Einsetzen von interkorporellen Implantaten, sonstige
83.88.96↔	Sonst plastische Operationen an der Sehne, Untere Extremität	84.53.00↔	Implnt v int Vrlängvrr d Extrm m knt Trkt, n.n.bz.
83.88.97↔	Sonstige plastische Operationen an d Sehne, And Lok	84.53.10↔	Implant e Ni motor int Verlängerungs oder Kntranspsys
83.89.10↔	Verlängerung, Verkürzung und Dopp e Fasz, Kopf und Ha	84.53.11↔	Implant e motor int Verlängerungs oder Kntranspsys
83.89.11↔	Verlängerung, Verk u Dopp e Fasz, Schult u Axilla	84.53.99↔	Implant v int Verlängvorr d Extrem m kinet Trakt, so
83.89.12↔	Verlängerung, Verkürzung und Dopp e Fasz, Oba und Ellb	84.54↔	Implant von So int Verlängerungsvorrichtung d Extrem
83.89.13↔	Verlängerung, Verkürzung und Dopp e Fasz, Unterarm	84.60↔	Einsetzen von Diskusprothese, nicht näher bezeichnet
83.89.14↔	Verlängerung, Verk u Dopp e Fasz, Bruw, Bauch u Rücken	84.61↔	Einsetzen von partieller Diskusprothese, zervikal
83.89.15↔	Verl, Verk u Dopp e Fasz, Leist u Genreg u Gesäß	84.62↔	Einsetzen von totaler Diskusprothese, zervikal
83.89.16↔	Verlängerung, Verkürzung u Dopp e Fasz, Untere Extrem	84.63↔	Einsetzen von Diskusprothese, thorakal
83.89.19↔	Verlängerung, Verkürzung und Dopp e Fasz, And Lok	84.64↔	Einsetzen von partieller Diskusprothese, lumbosakral
83.89.20↔	Deckung eines Defektes an einer Faszie, Kopf und Hals	84.65↔	Einsetzen von totaler Diskusprothese, lumbosakral
83.89.21↔	Deckung eines Def an einer Faszie, Schulter und Axilla	84.66.10↔	Ersetzen von künstlicher Diskusprothese, zervikal
83.89.22↔	Deckung e Def an einer Faszie, Oberarm und Ellenbogen	84.66.20↔	Revision von künstlicher Diskusprothese, zervikal
83.89.23↔	Deckung eines Defektes an einer Faszie, Unterarm	84.66.99↔	Rev o Ersetz von künstl Diskproth, zervikal, sonstige
83.89.24↔	Deckung e Def an einer Faszie, Bruw, Bauch und Rücken	84.67↔	Revision oder Ers von künstlicher Diskusprothese, thorakal
83.89.25↔	Deckung e Def an e Fasz, Leisten und Genreg und Gesäß	84.68.10↔	Ersetzen von künstlicher Diskusprothese, lumbosakral
83.89.26↔	Deckung eines Def an einer Faszie, Untere Extremität	84.68.20↔	Revision von künstlicher Diskusprothese, lumbosakral
83.89.29↔	Deckung eines Def an einer Faszie, And Lokalisation	84.68.99↔	Rev o Ersetz von künstl Diskproth, lumbosakr, sonstige
83.89.90↔	Sonst plastische Operationen an der Faszie, Kopf und Hals	84.69.10↔	Ersetzen von künstlicher Diskusprothese
83.89.91↔	Sonstige plastische Op an d Fasz, Schulter und Axilla	84.69.20↔	Revision von künstlicher Diskusprothese
83.89.92↔	Sonstige plastische Op an d Fasz, Oba und Ellb	84.69.99↔	Revision o Ers von künstlicher Diskusprothese, sonst
83.89.93↔	Sonstige plastische Operationen an der Faszie, Unterarm	84.71↔	Anlegen einer externen Fixationsvorrichtung, eindimensional
83.89.94↔	Sonstige Plast Op an d Fasz, Bruw, Bauch und Rücken	84.72↔	Anlegen einer externen Fixationsvorrichtung, Ringsystem
83.89.95↔	So Plast Op an d Fasz, Leist und Genreg und Gesäß	84.73↔	Anlegen einer gemischten Vorrichtung
83.89.96↔	Sonst plastische Operationen an der Faszie, Untere Extremität	84.81.20↔	Revision von interspinösen Implantaten
83.89.97↔	Sonstige plastische Operationen an d Fasz, And Lok	84.81.99↔	Revision von interspinösen Implantaten, sonstige
83.91.10↔	Lös von Adhäs von M, Sehn, Fasz u Bursa, Kopf u Ha	84.82↔	Entz o Erstz v Vrrcht(n) z dyn Stb m Pdklschr
83.91.11↔	Lös v Adhäs v M, Sehn, Fasz u Bursa, Schult u Axilla	84.83↔	Rev von Vorrichtung(en) zur dyn Stab m Pedikelschr
83.91.12↔	Lös von Adhäs von M, Sehn, Fasz u Bursa, Oba u Ellb	84.84↔	Einsetzen oder Ersetzen von Facetten-gelenksprothesen
83.91.13↔	Lös von Adhäs von M, Sehne, Fasz und Bursa, Unterarm	84.85↔	Revision von Facettengelenksprothesen
83.91.14↔	Lös v Adhäs v M, Shn, Fsz u Brs, Bruw, Bauch u Rückn	84.91↔	Amputation, n.n.bez.
83.91.15↔	Lös v Adhäs v M, Shn, Fsz u Brs, Leist u Gnrg u Gsäß	84.99.00↔	Sonstige Operationen am Bewegungsapparat, n.n.bez.
83.91.16↔	Lös von Adhäs von M, Sehn, Fasz u Bursa, Unt Extrem	84.99.10↔	Sonstige Operationen an der Hand
83.91.19↔	Lös von Adhäs von M, Sehne, Fasz und Bursa, And Lok	84.99.11↔	Sonstige Operationen b kong Anom d sonstigen ob Extrem

84.99.12↔	Operationen b and kong Anom d sonstigen unteren Extrem	85.89.11↔	Mammopl m gestielt HautMTx (myokut Lp), oh Prothimpl
84.99.13↔	Operationen bei and kongenitalen Anomalien des Fusses	85.89.12↔	Mammopl m gestielt HautMTx (myokut Lp), m Prothimpl
84.99.14↔	Borggreve-Plastik	85.89.13↔	Mammoplastik mit Omentumlappen
84.99.20↔	S Op a Bwpp, Implnt, Rv o Wchs e Knchteilstzs	85.89.99↔	Sonstige Mammoplastik, sonstige
84.99.99↔	Sonstige Operationen am Bewegungsapparat, sonstige	85.93↔	Revision eines Mammaimplantats
85.0x.00↔	Inzision an der Mamma, n.n.bez.	85.94↔	Entfernen eines Mammaimplantats
85.0x.10↔	Inzis an d Mamma mit Durchtr d Kapsel b Mammaprothese	85.95↔	Einsetzen eines Gewebeexpanders in die Mamma
85.0x.11↔	Inzision an der Mamma, ohne weitere Massnahmen	86.21↔	Exzision von Pilonidalzyste oder Sinus pilonidalis
85.0x.99↔	Inzision an der Mamma, sonstige	86.4x.00↔	Radikale Exzision einer Hautläsion, n.n.bez.
85.12↔	Offene Biopsie an der Mamma	86.4x.10↔	Radikale Exz e Hautlās a Kopf mit histgr Kontrolle
85.20↔	Exzision oder Destruktion von Mammagewebe, n.n.bez.	86.4x.11↔	Radikale Exz e Hautlās d Halses mit histgr Kontrolle
85.21.00↔	Lokale Exzision einer Lāsion an der Mamma, n.n.bez.	86.4x.13↔	Rad Exz e Hautlās an Unterarm und Hand m histgr Kontr
85.21.10↔	Lok Exz e Lās an d Mamma, ohne axilläre Lymphkht	86.4x.17↔	Rd Exz e Hautlās an Leist u Gnrg u Gsäś m histgr Kntr
85.21.11↔	Lok Exz e Lās an d Mamma, mit axillärer Lymphkht	86.4x.18↔	Radikale Exz e Hautlās d unteren Extrem m histgr Kontr
85.21.99↔	Lokale Exzision einer Lāsion an der Mamma, Sonstige	86.4x.19↔	Radikale Exz e Hautlās and Lok mit histgr Kontr
85.22.00↔	Quadrantenresektion der Mamma, n.n.bez.	86.4x.20↔	Rad Exz e Hautlās a Kopf m Tx o Transp von Haut
85.22.10↔	Quadrantenres der Mamma, ohne axilläre Lymphadenektomie	86.4x.21↔	Rad Exz e Hautlās d Halses m Tx o Transp von Haut
85.22.11↔	Quadrantenres der Mamma, m axillärer Lymphadenektomie	86.4x.22↔	Rd Exz e Hautlās an Schl u Axll m Tx o Trnsp v Haut
85.22.99↔	Quadrantenresektion der Mamma, Sonstige	86.4x.23↔	Rad Exz e Hautlās an Oba u Ellb m Tx o Transp von Haut
85.23.00↔	Subtotale Mastektomie, n.n.bez.	86.4x.24↔	Rad Exz e Hautlās d Unterarmes m Tx o Transp von Haut
85.23.10↔	Subtotale Mastektomie, ohne axilläre Lymphadenektomie	86.4x.25↔	Rad Exz e Hautlās d Hand m Tx o Transp von Haut
85.23.11↔	Subtotale Mastektomie, mit axillärer Lymphadenektomie	86.4x.26↔	Rd Exz e Hautlās an Brw u Rückn m Tx o Trnsp v Haut
85.23.12↔	Subtotale Mastekt b Gynākomastie, oh axilläre Lymphkht	86.4x.27↔	Rad Exz e Hautlās an d Bauchreg m Tx o Transp von Haut
85.23.13↔	Subtotale Mastekt b Gynākomastie, m axillärer Lymphkht	86.4x.28↔	Rd Exz e Hautlās d Leist u Gnrg m Tx o Trnsp v Haut
85.23.99↔	Subtotale Mastektomie, sonstige	86.4x.29↔	Rad Exz e Hautlās and Lok m Tx o Transp von Haut
85.24↔	Exzision von ektopischem Mammagewebe	86.4x.2a↔	Rad Exz e Hautlās a Gesäś m Tx o Transp von Haut
85.25↔	Exzision einer Brustwarze	86.4x.2b↔	Rad Exz e Hautlās d unt Extrem m Tx o Transp von Haut
85.31↔	Einseitige Mammareduktionsplastik	86.4x.99↔	Radikale Exzision einer Hautläsion, sonstige
85.32↔	Beidseitige Mammareduktionsplastik	86.62.10↔	Kleinflächiges Spalthauttransplantat an die Hand
85.33↔	Eins subkutane Mastektomie mit glz Prothesenimplantat	86.69.10↔	Kifl Spalthauttx an D Kopf (auss Lip und Mund)
85.34↔	Sonstige einseitige subkutane Mastektomie	86.69.11↔	Kleinflächige Spalthauttransplantation an den Hals
85.35↔	Bds subkutane Mastektomie mit glz Prothesenimplantat	86.69.12↔	Kleinfl Spalthauttransplantation an Schulter u Oberarm
85.36↔	Sonstige beidseitige subkutane Mastektomie	86.69.13↔	Kleinflächige Spalthauttransplantation an den Unterarm
85.41↔	Einseitige einfache Mastektomie	86.69.14↔	Kleinflächige Spalthauttransplantation an die Hand
85.42↔	Beidseitige einfache Mastektomie	86.69.15↔	Kleinfl Spalthauttransplantation an Brustwand und Rücken
85.43↔	Einseitige modifizierte radikale Mastektomie	86.69.16↔	Kleinflächige Spalthauttransplantation an der Bauchregion
85.44↔	Beidseitige modifizierte radikale Mastektomie	86.69.17↔	Kifl Spalthauttransplantation an d Leisten und Genreg
85.45.00↔	Einseitige radikale Mastektomie, n.n.bez.	86.69.18↔	Kifl Spalthauttransplantation an Os und Unterschenkel
85.45.10↔	Ens Rd Mstkt oh Brstwndteilrsktion, oh Lymphkht	86.69.19↔	Kleinfl Spalthauttransplantation an andere Lokalisation
85.45.11↔	Ens Rd Mstkt m Brstwndteilrsktion, oh Lymphkht	86.69.1a↔	Kleinflächige Spalthauttransplantation an den Fuß
85.45.12↔	Ens Rd Mstkt oh Brstwndteilrsktion, m Lymphkht	86.69.20↔	Grofl Spalthauttx an D Kopf (auss Lip und Mund)
85.45.13↔	Eins Rad Mastekt m Brustwandteilresektion, m Lymphkht	86.69.21↔	Groflächige Spalthauttransplantation an den Hals
85.45.99↔	Einseitige radikale Mastektomie, sonstige	86.69.22↔	Grofl Spalthauttransplantation an Schulter u Oberarm
85.46↔	Beidseitige radikale Mastektomie	86.69.23↔	Groflächige Spalthauttransplantation an den Unterarm
85.47↔	Einseitige erweiterte radikale Mastektomie	86.69.24↔	Groflächige Spalthauttransplantation an die Hand
85.48↔	Beidseitige erweiterte radikale Mastektomie	86.69.25↔	Grofl Spalthauttransplantation an Brustwand und Rücken
85.50↔	Augmentationsmammoplastik, n.n.bez.	86.69.26↔	Groflächige Spalthauttransplantation an die Bauchregion
85.51↔	Einseitige intramammäre Injektion zur Augmentation	86.69.27↔	Grofl Spalthauttransplantation an d Leist und Genreg
85.52↔	Beidseitige intramammäre Injektion zur Augmentation	86.69.28↔	Groflächige Spalthauttransplantation an das Gesäś
85.53.00↔	Einseitige Prothesenimplantation an der Mamma, n.n.bez.	86.69.29↔	Groflächige Spalthauttransplantation an andere Lokalisation
85.53.10↔	Einseit Prothesenimpl an der Mamma, nach Mastektomie	86.69.2a↔	Grofl Spalthauttransplantation an Os und Unterschenkel
85.53.99↔	Einseitige Prothesenimplantation an der Mamma, sonstige	86.69.2b↔	Groflächige Spalthauttransplantation an den Fuß
85.54.00↔	Beidseitige Prothesenimplantation an der Mamma, n.n.bez.	86.71↔	Harauspräp und Vorbereiten von gestielt oder fr Lappen
85.54.10↔	Beidseitige Prothesenimpl an der Mamma, nach Mastektomie	86.73.11↔	Kleinflächige Verschiebe-Rotationsplastik an die Hand
85.54.99↔	Beidseitige Prothesenimplantation an der Mamma, sonst	86.74.20↔	Kifl VerschiebeRotationspl a Kopf (auss Lip und Mund)
85.6↔	Mastopexie	86.74.21↔	Kleinflächige Verschiebe-Rotationsplastik am Hals
85.82↔	Spalthauttransplantat an die Mamma	86.74.22↔	Kifl VerschiebeRotationsplastik an Schulter und Oba
85.83↔	Vollhauttransplantat an die Mamma	86.74.23↔	Kleinflächige Verschiebe-Rotationsplastik am Unterarm
85.84↔	Mammarekonstruktion mit gestieltem Hautlappen	86.74.25↔	Kifl VerschiebeRotationsplastik an Bruw und Rücken
85.85↔	Mammarekonstruktion mit gestielten Muskellappen	86.74.26↔	Kleinflächige Verschiebe-Rotationsplastik an der Bauchregion
85.86↔	Transplantation einer Brustwarze	86.74.27↔	Kifl VerschiebeRotationspl an d Leist und Genreg
85.87.00↔	Sonstige Operation an der Brustwarze, n.n.bez.	86.74.28↔	Kleinflächige Verschiebe-Rotationsplastik am Gesäś
85.87.10↔	Naht an der Brustwarze (nach Verletzung)	86.74.29↔	Kifl VerschiebeRotationsplastik, an And Lok
85.87.11↔	Plastische Rekonstruktion d Brustwarz d Hauttx	86.74.2a↔	Kifl VerschiebeRotationspl an Os und Unterschenkel
85.87.12↔	Plastische Rekonstruktion der Brustwarze durch Tätowierung	86.74.2b↔	Kleinflächige Verschiebe-Rotationsplastik am Fuß
85.87.13↔	Chirurgische Eversion einer invertierten Brustwarze	86.75.10↔	Revision von gestielt o fr Lp o fr Hauttx d Kopfes
85.87.14↔	Plastische Rek eines Warzenhofes (durch Tätowierung)	86.75.11↔	Revision von gestielt o fr Lp o fr Hauttx d Halses
85.87.99↔	Sonstige Operation an der Brustwarze, sonstige	86.75.12↔	Rev von gestielt o fr Lp o fr Hauttx von Schult u Oba
85.89.00↔	Sonstige Mammoplastik, n.n.bez.	86.75.13↔	Revision von gestielt o fr Lp o fr Hauttx d Unterarmes
85.89.10↔	Mammoplastik mit freiem Haut-Muskel-Transplantat	86.75.14↔	Revision von gestielt oder fr Lp oder fr Hauttx d Hand

86.75.15↔	Rev von gestielt o fr Lp o fr Hauttx d Bruw und Rücken	92.28.01↔	Instillation von offenen Radionukliden in Gelenke
86.75.16↔	Revision von gestielt o fr Lp o fr Hauttx d Bauchreg	92.28.02↔	Rdiojdh bs 1,2 GBq I131: Oh Gb v rkmb Thyreotr (rhTSH)
86.75.17↔	Rev von gestielt o fr Lp o fr Hauttx d unteren Extrem	92.28.03↔	Rdiojdh bs 1,2 GBq I131: M Gb v rkmb Thyreotr (rhTSH)
86.75.19↔	Revision von gestielt o fr Lp o fr Hauttx and Lok	92.28.04↔	Rdiojdh üb 1,2 bs u 5 GBq I131: Oh Gb rkmb Thyreotr (rhTSH)
86.75.99↔	Revision von gestieltem oder freiem Lappen, sonstige	92.28.05↔	Rdiojdh üb 1,2 bs u 5 GBq I131: M Gb rkmb Thyreotr (rhTSH)
86.76.50↔	Großflächige Z-Plastik am Kopf (außer Lippe und Mund)	92.28.06↔	Rdiojdh m 5 u mhr GBq I131: Oh Gb rkmb Thyreotr (rhTSH)
86.76.51↔	Großflächige Z-Plastik am Hals	92.28.07↔	Rdiojdh m 5 u mhr GBq I131: M Gb rkmb Thyreotr (rhTSH)
86.76.52↔	Großflächige Z-Plastik an Schulter und Oberarm	92.28.11↔	Therapie mit offenen Radionukliden bei Knochenmetastasen
86.76.53↔	Großflächige Z-Plastik am Unterarm	92.28.12↔	Intrvnös plliatv Schmrzth m off Rdion b Knchnmtstsn
86.76.54↔	Großflächige Z-Plastik an Brustwand und Rücken	92.28.13↔	Radiorezeptortherapie m DOTA-konjug Somatostatin-Analoga
86.76.55↔	Großflächige Z-Plastik an der Bauchregion	92.28.20↔	Radioimmuntherapie mit 90Y-lbritumomab-Tiuxetan, parenteral
86.76.56↔	Großflächige Z-Plastik an der Leisten- und Genitalregion	92.28.21↔	Gabe von Jod-131-MIBG (Metajodbenzylguanidin) parenteral
86.76.57↔	Großflächige Z-Plastik am Gesäß	92.28.31↔	Sel Intravask Radiochemoembolisation m I131Lipiodol
86.76.58↔	Großflächige Z-Plastik an Oberschenkel und Unterschenkel	92.28.32↔	SIRT d Emb v Yttrium90mrkiertn Mkrsphärm
86.76.59↔	Großflächige Z-Plastik an andere Lokalisationen	92.28.33↔	Endovaskuläre Brachytherapie mit Rhenium-188
86.76.5a↔	Großflächige Z-Plastik am Fuß	92.29.11↔	Intrst Brchyth m Implnt v entfb Str i e Ebn, nied Dssl
86.77.10↔	Sonst lokale Lappenplastik am Kopf (außer Lippe und Mund)	92.29.12↔	Intrst Brchyth m Impl entfb Str i e Eb, gp Dssl (Plsd ds rt)
86.77.11↔	Sonstige lokale Lappenplastik am Hals	92.29.13↔	Intrst Brchyth m Implnt v entfb Str i e Ebn, hh Dssl
86.77.12↔	Sonstige lokale Lappenplastik an Schulter und Oberarm	92.29.19↔	Interst Brachyth m Implant von entfb Str i e Ebene, so
86.77.13↔	Sonstige lokale Lappenplastik am Unterarm	92.29.21↔	Intrst Brchyth m Vmpl v entfb Str i mhr Ebnn, nied Dssl
86.77.14↔	Sonstige lokale Lappenplastik an Brustwand und Rücken	92.29.22↔	Intrst Brchyth m Vmpl entfb Str i mhr Eb, gp Dssl (Plsd ds rt)
86.77.15↔	Sonstige lokale Lappenplastik an der Bauchregion	92.29.23↔	Intrst Brchyth m Vmpl v entfb Str i mhr Ebnn, hh Dssl
86.77.16↔	Sonst lokale Lappenplastik an der Leisten- und Genitalregion	92.29.24↔	Brchyth m Impl v entf Strhl i mehr Ebn, hohe Lstg,intop
86.77.17↔	Sonstige lokale Lappenplastik am Gesäß	92.29.29↔	Intrst Brchyth m Vmpl v entfb Str i mhr Ebnn, so
86.77.18↔	Sonst lokale Lappenplastik an Oberschenkel und Uschenkel	92.29.31↔	Intrst Brchyth m Implnt v prmn Str, bs z 10 Quelln
86.77.19↔	Sonstige lokale Lappenplastik, an andere Lokalisationen	92.29.32↔	Intrst Brchyth m Implnt v prmn Str, v 10 bs 15 Quelln
86.77.1a↔	Sonstige lokale Lappenplastik am Fuß	92.29.33↔	Intrst Brchyth m Implnt v prmn Str, v 16 bs 20 Quelln
86.77.99↔	Anbringen von sonstiger lokaler Lappenplastik, sonstige	92.29.34↔	Intrst Brchyth m Implnt v prmn Str, v 21 bs 25 Quelln
86.81↔	Straffungsoperation am Gesicht	92.29.35↔	Intrst Brchyth m Implnt v prmn Str, v 26 bs bs 30 Quelln
86.82↔	Rhytidektomie am Gesicht	92.29.36↔	Intrst Brchyth m Implnt v prmn Str, v 31 bs bs 35 Quelln
86.83.00↔	Gewebereduktionsplastik, n.n.bez.	92.29.37↔	Intrst Brchyth m Implnt v prmn Str, v 36 bs bs 40 Quelln
86.83.13↔	Gewebereduktionsplastik an Unterarm	92.29.38↔	Intrst Brchyth m Implnt v prmn Str, v 41 bs bs 45 Quelln
86.83.14↔	Gewebereduktionsplastik an Hand	92.29.39↔	Intrst Brchyth m Implnt v prmn Str, v 46 bs bs 50 Quelln
86.83.15↔	Gewebereduktionsplastik an der Bauchregion	92.29.3a↔	Intrst Brchyth m Implnt v prmn Str, v 51 bs bs 55 Quelln
86.83.16↔	Gewebereduktionsplastik an d Leist u Genreg o a Gesäß	92.29.3b↔	Intrst Brchyth m Implnt v prmn Str, v 56 bs bs 60 Quelln
86.83.17↔	Gewebereduktionsplastik an der unteren Extremität	92.29.3c↔	Intrst Brchyth m Implnt v prmn Str, v 61 bs bs 65 Quelln
86.83.19↔	Gewebereduktionsplastik an anderer Lokalisation	92.29.3d↔	Intrst Brchyth m Implnt v prmn Str, v 66 bs bs 70 Quelln
86.83.99↔	Gewebereduktionsplastik, sonstige	92.29.3e↔	Intrst Brchyth m Implnt v prmn Str, mhr als 70 Quelln
86.84.10↔	Korrektur einer Narbenkontraktur oder Bride am Kopf	92.30.00↔	Stereotaktische Bestrahlung, einzeitig, n.n.bez.
86.84.13↔	Korrektur einer Narbenkontraktur oder Bride an Unterarm	92.30.01↔	Stereotaktische Bestrahlung, einzeitig: Zerebral, n.n.bez.
86.84.14↔	Korrektur einer Narbenkontraktur oder Bride an der Hand	92.30.02↔	Stereotaktische Bestrahlung, einzeitig: Extrazerebral, n.n.bez.
86.84.17↔	Krr e Nrbnkntrkr o Brd an d Leist u Gnrg o a Gesäß	92.30.20↔	Stereot Bestr, einzeit: Zerebral, intmod Radioth
86.84.18↔	Korr e Narbenkontraktur oder Bride an d unteren Extrem	92.30.21↔	Streot Bstr, einzeit: Zrb, intmd Bgnbstr (IMAT)
86.84.19↔	Korr e Narbenkontraktur oder Bride an and Lokalisation	92.30.22↔	Stereot Bestr, einzeit: Zerebral, bildgest Einst
86.91↔	Exzision von Haut zur Transplantation	92.30.30↔	Stereot Bestr, einzeit: Extrazer, intmod Radioth
92.24.02↔	Teleradth m Phot, Linbesch, Halbkörperbestrahlung	92.30.31↔	Streot Bstr, einzeit: Extrzr, intmd Bgnbstr (IMAT)
92.24.03↔	Teleradth m Phot, Linbesch, Ganzkörperbestrahlung	92.30.32↔	Stereot Bestr, einzeit: Extrazer, bildgest Einst
92.25.02↔	Teleradth m Elekt, Linbesch, Halbkörperbestrahlung	92.30.99↔	Stereotaktische Bestrahlung, einzeitig, sonstige
92.25.03↔	Teleradth m Elekt, Linbesch, Ganzkörperbestrahlung	92.31.00↔	Radiochirurgie mit Photonen n.n. bez., zerebral
92.27.00↔	Imp/Eins radak Elm (Brchyth m umschl Rdion), Körprb, S o nnbz	92.31.10↔	Radiochirurgie mit Photonen n.n. bez., extrazerebral
92.27.10↔	Imp/Eins radak Elm (Brchyth m umschl Rdion), w Geschl, nnbz	92.32.00↔	Mehrquellige Photon-Radiochirurgie, n.n.bez.
92.27.11↔	Imp o Eins rdioakt Elm (Brchyth m umschl Rdion), intraut	92.32.01↔	Mehrquellige Photon-Radiochirurgie: Gamma-knife
92.27.12↔	Imp o Eins rdioakt Elm (Brchyth m umschl Rdion), intrvg	92.33.00↔	Teilchen-Radiochirurgie, n.n.bez.
92.27.13↔	Imp/Eins radak Elm (Brchyth m umschl Rdion), intu u intv kmb	92.33.01↔	And Hochvstrth: Stereot Bestr, einzeit, zerebral
92.27.21↔	Imp o Eins rdioakt Elm (Brchyth m umschl Rdion), Körprb	92.33.11↔	And Hochvstrth: Stereot Bestr, einzeit, Extrazer
92.27.22↔	Imp/Eins radak Elm (Brchyth m umschl Rdion), intrkvtr	92.39.00↔	Sonstige stereotaktische Radiochirurgie, n.n.bez.
92.27.23↔	Imp/Eins radak Elm (Brchyth m umschl Rdion), intrlmnl	92.39.01↔	And Hochvstrth, Stereot Bestr, frakt,zereb, n.n.bez.
92.27.30↔	Imp o Eins rdioakt Elm (Brchyth m umschl Rdion), Gf nnbz	92.39.11↔	And Hchvstrth, Streot Bstr, frkt, Extrzr, n.n.bz.
92.27.31↔	Imp/Eins radak Elm (Brchyth m umschl Rdion), Kmrgfäss	92.39.20↔	And Hchvstrth, Streot Bstr, frkt: zrb, intmd Rdioth
92.27.39↔	Imp o Eins rdioakt Elm (Brchyth m umschl Rdion), so Gf	92.39.21↔	And Hchvstrth, Streot Bstr, frkt: zrb, intmd Bgnbstr (IMAT)
92.27.40↔	Impl o Eins rdakti Elem(Brachyth m Radionklid), intraop	92.39.22↔	And Hchvstrth, Streot Bstr, frkt: zrb, bldgst Enst
92.27.70↔	Radioaktive Moulagen, n.n.bez.	92.39.29↔	And Hochvstrth, Stereot Bestr, frakt, zerebral, so
92.27.71↔	Rdioakt Moulgn: Knstr u Appl v obrfl rdioaktvn Moulgn	92.39.30↔	And Hchvstrth, Streot Bstr, frkt: Extrzr, intmd Rdioth
92.27.72↔	Rdioakt Moulgn: Knstr u Appl v N auf d Körprb vrw Appl	92.39.31↔	And Hchvstrth, Streot Bstr, frkt: Extrzr, intmd Bgnbstr (IMAT)
92.27.73↔	Radioakt Moulagen: Konstr u Appl v Augenapplikatoren	92.39.32↔	And Hchvstrth, Streot Bstr, frkt: Extrzr, bldgst Enst
92.27.79↔	Radioaktive Moulagen, sonstige	92.39.39↔	And Hochvstrth, Stereot Bestr, frakt, Extrazer, so
92.28.00↔	Injektion oder Instillation von Radioisotopen, n.n.bez.		

Prozedur X06-2

02.01↔	Eröffnen einer Schädelnaht	04.49.14↔	S Dkmp r o Lös v Adhäs a Plxs Imbsc, Leist u Bcknb
02.02↔	Elevation von Frakturfragmenten vom Schädel	04.49.15↔	Sonstige Dekompr oder Lös von Adhäs an Nn d Beines
02.03↔	Bildung eines Schädelknochenlappens	04.49.16↔	Sonstige Dekompr oder Lös von Adhäs an Nerven d Fußes
02.04.00↔	Knochentransplantation an den Schädel, n.n.bez.	04.49.99↔	S Dkmp r o Lös v Adhäs an snst prph Nn o Gngl, so
02.04.10↔	Knochentransplantation an den Schädel, Schädeldach	04.5x.00↔	Transplantation von kranialem oder peripherem Nerv, n.n.bez.
02.04.99↔	Knochentransplantation an den Schädel, sonstige	04.5x.10↔	Transplantation von extrakraniellen Hirnnerven
02.05.00↔	Einsetzen einer Schädelknochenplatte, n.n.bez.	04.5x.11↔	Transplantation von Plexus brachia und Nn d Schulter
02.05.10↔	Eins CADImp an Hrnsch oh Bt d Gsschäd,Enf Df	04.5x.12↔	Transplantation von Nerven des Armes und der Hand
02.05.11↔	Eins CADImp an Hrnsch oh Bt d Gsschäd,grßr o kmpl Df	04.5x.13↔	Transplantation von Nn d Rumpfes und d unteren Extrem
02.05.20↔	Eins CADImp an Hrnsch m Bt v Orb,Tmpreg o fr Sn(bs 2 Rg)	04.5x.19↔	Transplantation von sonstm kranialem oder peripherem Nerv
02.05.30↔	Eins CADImp an Hrnsch m Bt mlt Rg d Gsschäd(b3Rg)	04.5x.99↔	Transplantation von kranialem oder peripherem Nerv, sonst
02.05.99↔	Einsetzen einer Schädelknochenplatte, sonstige	04.6x.00↔	Transposition von kranialen und peripheren Nerven, n.n.bez.
02.06.00↔	Sonstige Osteoplastik am Schädel, n.n.bez.	04.6x.10↔	Transposition e extrk Hirnner mit epin primärer Naht
02.06.10↔	Frontoorbitale Kranioplastik zur Verlagerung	04.6x.11↔	Transposition e extrk Hirnner mit epin sekundärer Naht
02.06.20↔	Rk d Hrnsch oh Bt d Gsschäd, m einf Implnt (Knmnt)	04.6x.12↔	Transp e extrk Hirnner m interfsz prim und sek Nht
02.06.30↔	Reko v Hirn u Gesschäd, m einf Implant (Knmnt) o Tx	04.6x.20↔	Transposition d Plexus brachia mit epin primärer Naht
02.06.99↔	Sonst Osteoplastik am Schädel (Kranioplastik), sonst	04.6x.21↔	Transposition d Plexus brachia m epin sekundärer Naht
02.07↔	Entfernen einer Schädelknochenplatte	04.6x.22↔	Transposition d Plexus brachia m interfsz prim Nht
03.79↔	Sonstiger Shunt am Spinalkanal	04.6x.23↔	Transposition d Plexus brachia m interfsz sek Nht
03.97↔	Revision eines Shunts an den Rückenmarkshäuten	04.6x.30↔	Transposition e Nn d Schult m epin prim und sek Nht
03.98↔	Entfernen eines Shunts von den Rückenmarkshäuten	04.6x.31↔	Transp e Nn d Schult m interfsz prim und sek Nht
04.3x.00↔	Naht an kranialen oder peripheren Nerven, n.n.bez.	04.6x.40↔	Transposition e Nerven d Armes mit epin primärer Naht
04.3x.10↔	Epineurale Naht von extrakraniellen Hirnnerven, primär	04.6x.41↔	Transposition e Nerven d Armes m epin sekundärer Naht
04.3x.11↔	Epineurale Naht des Plexus brachialis, primär	04.6x.42↔	Transposition e Nerven d Armes m interfsz primärer Nht
04.3x.12↔	Epineurale Naht von Nerven der Schulter, primär	04.6x.43↔	Transposition e Nn d Armes m interfsz sekundärer Nht
04.3x.13↔	Epineurale Naht von Nerven am Arm, primär	04.6x.50↔	Trnsp e Nn d Rmpfs u d unt Extrm m epn prm u sk Nht
04.3x.14↔	Epineurale Naht von Nerven der Hand, primär	04.6x.51↔	Trnsp e Nn d Rmpfs u d unt Extrm m intrfsz prm u sk Nht
04.3x.15↔	Epineurale Naht von Nerven des Rumpfes, primär	04.6x.60↔	Transposition e Nn d Hand m interfsz prim und sek Nht
04.3x.16↔	Epn Nht v Nn d Beins(nkl. Plxs Imbsc,Leist,Bcknb),pr	04.6x.70↔	Transposition m Neurolyse und Dekompr e extrk Hirnner
04.3x.17↔	Epineurale Naht von Nerven des Fußes, primär	04.6x.71↔	Trnsp m Neurlys u Dkmp r d Plxs brchia o e Nn d Schlt
04.3x.19↔	Epin Nht von sonstigen kran o peripheren Nn, primär	04.6x.72↔	Transposition m Neurolyse und Dekompr e Nerven d Armes
04.3x.20↔	Epineurale Naht von extrakraniellen Hirnnerven, sekundär	04.6x.73↔	Transposition m Neurolyse und Dekompr e Nerven d Hand
04.3x.21↔	Epineurale Naht des Plexus brachialis, sekundär	04.6x.74↔	Trnsp m Neurlys u Dkmp r e Nn d Rmpfs u d unt Extrm
04.3x.22↔	Epineurale Naht von Nerven der Schulter, sekundär	04.6x.75↔	Transposition von sonstm kranialen und peripheren Nerven
04.3x.23↔	Epineurale Naht von Nerven am Arm, sekundär	04.6x.99↔	Transposition von kranialen und peripheren Nerven, sonst
04.3x.24↔	Epineurale Naht von Nerven an der Hand, sekundär	04.74.00↔	Sonstige Anast e kran oder peripheren Nerven, n.n.bez.
04.3x.25↔	Epineurale Naht von Nerven des Rumpfes, sekundär	04.74.10↔	Fazio-faziale Nerven-Anastomose
04.3x.26↔	Epn Nht v Nn d Beins(nkl. Plxs Imbsc,Leist,Bcknb),sk	04.74.11↔	Interkosto-faszikuläre Nerven-Anastomose
04.3x.27↔	Epineurale Naht von Nerven des Fußes, sekundär	04.74.99↔	Sonstige Anast e kran oder peripheren Nerven, sonstige
04.3x.29↔	Epin Nht von sonstigen kran und periph Nn, sekundär	04.75↔	Revision e früh plast Reko an e kran o periph N
04.3x.30↔	Interfaszikuläre Naht von extrakraniellen Hirnnerven, primär	33.33↔	Pneumoperitoneum für Lungenkollaps
04.3x.31↔	Interfaszikuläre Naht des Plexus brachialis, primär	34.4x.00↔	Exzision oder Destr einer Läsion an d Bruw, n.n.bez.
04.3x.32↔	Interfaszikuläre Naht von Nerven der Schulter, primär	34.4x.10↔	Exzision einer Läsion an der Brustwand
04.3x.33↔	Interfaszikuläre Naht von Nerven am Arm, primär	34.4x.20↔	Teilresektion einer Läsion an der Brustwand, n.n.bez.
04.3x.34↔	Interfaszikuläre Naht von Nerven an der Hand, primär	34.4x.21↔	Teilresektion e Läsion an der Brustwand, ohne Rekonstruktion
04.3x.35↔	Interfaszikuläre Naht von Nerven des Rumpfes, primär	34.4x.22↔	Teilresektion e Läsion an der Brustwand, mit Rekonstruktion
04.3x.36↔	Intrfsz Nht v Nn d Beins(nkl. Plxs Imbsc,Leist,Bcknb),pr	34.4x.30↔	Rs e Läs an d Brw, kmpltt Rs d Strmms, n.n.bz.
04.3x.37↔	Interfaszikuläre Naht von Nerven des Fußes, primär	34.4x.31↔	Res e Läs an d Bruw, komplette Res d Sternums, oh Reko
04.3x.39↔	Interfsz Nht von sonstigen kran und periph Nn, primär	34.4x.32↔	Res e Läs an d Bruw, komplette Res d Sternums, m Reko
04.3x.40↔	Interfaszikuläre Naht von extrakraniellen Hirnnerven, seküär	34.71↔	Naht einer Brustwandverletzung
04.3x.41↔	Interfaszikuläre Naht des Plexus brachialis, sekundär	34.72↔	Verschluss einer Thorakostomie
04.3x.42↔	Interfaszikuläre Naht von Nerven der Schulter, sekundär	34.79.00↔	Sonst plastische Rekonstruktion an der Brustwand, n.n.bez.
04.3x.43↔	Interfaszikuläre Naht von Nerven am Arm, sekundär	34.79.10↔	S Plst Rk an d Brw, sk Vrschl e Thrkt, n.n.bz.
04.3x.44↔	Interfaszikuläre Naht von Nerven an der Hand, sekundär	34.79.11↔	S Plst Rk an d Brw, sk Vrschl e Thrkt, d Drht
04.3x.45↔	Interfaszikuläre Naht von Nerven des Rumpfes, sekundär	34.79.12↔	So Plast Reko an d Bruw, sek Verschl e Thorakot, d PI
04.3x.46↔	Intrfsz Nht v Nn d Beins(nkl. Plxs Imbsc,Leist,Bcknb),sk	34.79.19↔	So Plast Reko an d Bruw, sek Verschluss e Thorakot, so
04.3x.47↔	Interfaszikuläre Naht von Nerven des Fußes, sekundär	34.79.20↔	So Plast Reko an d Bruw, Stab, offen chir, n.n.bez.
04.3x.49↔	Interfsz Nht von sonstigen kran und periph Nn, sek	34.79.21↔	So Plast Reko an d Bruw, Stab, offen chir, d Draht
04.3x.99↔	Naht an kranialen oder peripheren Nerven, sonstige	34.79.22↔	So Plast Reko an d Bruw, Stab, offen chir, d PI
04.42.00↔	Sonstige Dekompression an kranialen Nerven, n.n.bez.	34.79.29↔	So Plast Reko an d Bruw, Stab, offen chir, so
04.42.10↔	Sonst Dekompression an kranialen Nerven, intrakraniell	34.79.30↔	S Plst Rk an d Brw, off Rp e Strmfkrtr, n.n.bz.
04.42.20↔	Sonst Dekompression an kranialen Nerven, extrakraniell	34.79.31↔	S Plst Rk an d Brw, off Rp e Strmfkrtr, d Drht
04.42.99↔	Sonstige Dekompression an kranialen Nerven, sonstige	34.79.32↔	S Plst Rk an d Brw, off Rp e Strmfkrtr, d PI
04.49.00↔	So Dekompr o Lös v Adhäs an periph N o Gangl, n.n.bez.	34.79.39↔	So Plast Reko an d Bruw, off Rep e Sternumfraktur, So
04.49.10↔	Sonstige Dekompr oder Lös von Adhäs a Plexus brachia	34.79.40↔	So Plast Reko an d Bruw, Knochenplastik und Knochtx
04.49.11↔	Sonstige Dekompr oder Lös von Adhäs an Nn d Schulter	34.79.99↔	Sonst plastische Rekonstruktion an der Brustwand, sonst
04.49.12↔	Sonstige Dekompr oder Lös von Adhäs an Nerven d Armes	34.93↔	Plastische Rekonstruktion an der Pleura
04.49.13↔	Sonstige Dekompr oder Lös von Adhäs an Nerven d Hand	34.99.00↔	Sonstige Operationen am Thorax, n.n.bez.

34.99.10↔	Entnahme von Rippenknorpel als Transplantat	45.71↔	Multiple Segmentresektion am Dickdarm
34.99.99↔	Sonstige Operationen am Thorax, sonstige	45.72↔	Zäkumresektion
38.63.00↔	Sonst Exzision von Gefässen der oberen Extremität, n.n.bez.	45.73↔	Hemikolektomie rechts
38.63.10↔	Sonst Exzision von Arterien der oberen Extremität, n.n.bez.	45.74↔	Resektion des Colon transversum
38.63.11↔	Sonstige Exzision von Arterien der Hand	45.75↔	Hemikolektomie links
38.63.19↔	Sonst Exzision von Arterien der oberen Extremität, sonst	45.76↔	Sigmoidektomie
38.63.20↔	Sonst Exzision von Venen der oberen Extremität, n.n.bez.	45.79.00↔	Sonstige Teilresektion am Dickdarm, n.n.bez.
38.63.21↔	Sonst Exzision von tiefen Venen der oberen Extremität	45.79.10↔	Segmentresektion am Dickdarm
38.63.29↔	Sonst Exzision von Venen der oberen Extremität, sonst	45.79.11↔	Resektion multipler Dickdarmsegmente
38.63.99↔	Sonst Exzision von Gefässen der oberen Extremität, sonst	45.79.12↔	Subtotale Kolektomie
38.84.00↔	Sonstiger chirurgischer Verschluss der Aorta, n.n.bez.	45.79.20↔	Erweiterte Sigmaresektion
38.84.10↔	Sonstiger chirurgischer Verschluss der thorakalen Aorta	45.79.21↔	Erweiterte Hemikolektomie rechts und links
38.84.20↔	Sonstiger chirurgischer Verschluss der Aorta abdominalis	45.79.22↔	Erweiterte subtotale Kolonresektion
38.84.99↔	Sonstiger chirurgischer Verschluss der Aorta, sonstige	45.79.29↔	Sonstige erweiterte Teilresektion am Dickdarm
38.85.00↔	So chir Verschluss von and thorakalen Gef, n.n.bez.	45.79.99↔	Sonstige Teilresektion am Dickdarm, sonstige
38.85.10↔	So chir Verschluss von and thorakalen Aa, n.n.bez.	46.50↔	Verschluss eines intestinalen Stomas, n.n.bez.
38.85.11↔	Sonstiger chirurgischer Verschluss der A. subclavia	46.51.00↔	Verschluss eines Dünndarm-Stomas, n.n.bez.
38.85.12↔	Sonstiger chirurgischer Verschluss der A. pulmonalis	46.51.10↔	Verschluss eines doppelläufigen Dünndarm-Stomas
38.85.13↔	Sonstiger chirurgischer Verschluss des Truncus brachiocephalicus	46.51.20↔	Verschluss eines endständigen Dünndarm-Stomas
38.85.19↔	So chir Verschluss von and thorakalen Aa, sonstige	46.51.99↔	Verschluss eines Dünndarm-Stomas, sonstige
38.85.20↔	So chir Verschluss von thorakalen Venen, n.n.bez.	46.52.00↔	Verschluss einer Kolostomie, n.n.bez.
38.85.21↔	Sonstiger chirurgischer Verschluss der V. cava superior	46.52.10↔	Verschluss einer doppelläufigen Kolostomie
38.85.22↔	Sonstiger chirurgischer Verschluss der V. pulmonalis	46.52.20↔	Verschluss einer endständigen Kolostomie
38.85.23↔	Sonstiger chirurgischer Verschluss der V. subclavia	46.52.99↔	Verschluss einer Kolostomie, sonstige
38.85.28↔	So chir Verschluss von sonst tiefen thorakalen Venen	46.61↔	Fixierung des Dünndarms an der Bauchwand
38.85.29↔	So chir Verschluss von thorakalen Venen, sonstige	46.62↔	Sonstige Fixierung des Dünndarms
38.85.99↔	So chir Verschluss von and thorakalen Gef, sonstige	46.63↔	Fixierung des Dickdarms an der Bauchwand
38.86.00↔	Sonstiger chir Verschluss von abd Aa, n.n.bez.	46.71↔	Naht einer Duodenalverletzung
38.86.10↔	Sonstiger chir Verschluss von viszeralen Aa, n.n.bez.	46.72.11↔	Verschluss einer Duodenalfistel, offen chirurgisch
38.86.11↔	Sonstiger chir Verschluss des Truncus coeliacus	46.72.12↔	Verschluss einer Duodenalfistel, laparoskopisch
38.86.12↔	Sonstiger chirurgischer Verschluss der A. gastrica	46.73↔	Naht einer Dünndarmverletzung, ausgenommen Duodenum
38.86.13↔	Sonstiger chirurgischer Verschluss der A. hepatica	46.74.11↔	Verschluss einer Dünndfist, ausgen Duod, offen chir
38.86.14↔	Sonstiger chirurgischer Verschluss der A. lienalis	46.74.12↔	Verschluss e Dünndfist, ausgen Duod, laparoskopisch
38.86.15↔	Sonstiger chirurgischer Verschluss der A. renalis	46.75↔	Naht einer Dickdarmverletzung
38.86.16↔	Sonstiger chirurgischer Verschluss der A. mesenterialis	46.76.11↔	Verschluss einer Dickdarmfistel, offen chirurgisch
38.86.17↔	Sonstiger chirurgischer Verschluss der A. iliaca	46.76.12↔	Verschluss einer Dickdarmfistel, laparoskopisch
38.86.19↔	Sonstiger chir Verschluss von viszeralen Aa, sonstige	46.79.10↔	Naht einer sonstigen Darmverletzung
38.86.99↔	Sonstiger chir Verschluss von abd Aa, sonstige	46.79.21↔	Verschluss einer sonstigen Darmfistel, offen chir
38.87.00↔	Sonstiger chir Verschluss von abd Venen, n.n.bez.	46.79.22↔	Verschluss einer sonstigen Darmfistel, laparoskopisch
38.87.10↔	So chir Verschluss von tiefen abd Venen, n.n.bez.	46.79.30↔	Erweiterungs- und Verschmälerungsplastik am Darm
38.87.11↔	Sonstiger chirurgischer Verschluss der V. cava inferior	46.79.31↔	Longitudinale Darmverlängerung nach Bianchi
38.87.12↔	So chir Verschl d V. iliaca communis u V. iliaca int	46.79.32↔	Serielle transverse Enteroplastie [STEP]
38.87.19↔	So chir Verschluss von tiefen abd Venen, sonstige	46.79.39↔	Sonstige Darmverlängerung
38.87.99↔	Sonstiger chir Verschluss von abd Venen, sonstige	46.79.40↔	Anlegen eines Reservoirs, Dünndarm
44.61↔	Naht einer Magenverletzung	46.79.41↔	Anlegen eines Reservoirs, Dickdarm
44.64↔	Gastropexie	46.79.50↔	Revision eines Reservoirs, Dünndarm
44.65.00↔	Ösophagogastroplastik, n.n.bez.	46.79.51↔	Revision eines Reservoirs, Dickdarm
44.65.10↔	Ösophagogastroplastik, Kardioplastik, offen chirurgisch	46.79.99↔	Sonstige Rekonstruktion am Darm, sonstige
44.65.20↔	Ösophagogastroplastik, (Hemi-)Fundoplikatio, offen chir	46.80↔	Intra-abdominale Manipulation am Darm, n.n.bez.
44.65.30↔	Ösophggstrplst, Vrt Gstrpl n Msn, offn chr	46.85.11↔	Bougierung des Darmes, offen chirurgisch
44.65.99↔	Ösophagogastroplastik, sonstige	46.85.12↔	Bougierung des Darmes, laparoskopisch
44.66↔	So Massnahm zur Reko d ösophagogastrischen Spinktfunkt	46.85.21↔	Dilatation des Dünndarms, offen chirurgisch
44.67.00↔	Lprsk Mssnmh z Rk d ösophggstrschn Spnktnkt, n.n.bez.	46.85.22↔	Dilatation des Dünndarms, laparoskopisch
44.67.10↔	Lsk Msn z Rk d ösophggstrschn Spnktnkt, Krdplstkt, Lsk	46.85.31↔	Dilatation des Dickdarms, offen chirurgisch
44.67.20↔	Lsk Msn z Rk d ösophggstr Spnktnkt, (Hm)Fndplktio, Lsk	46.85.32↔	Dilatation des Dickdarms, laparoskopisch
44.67.99↔	Lprsk Mssnmh z Rk d ösophggstrschn Spnktnkt, so	46.91↔	Myotomie am Colon sigmoideum
44.68.00↔	Laparoskopische Gastroplastik, n.n.bez.	46.92↔	Myotomie am übrigen Kolon, ausser Sigmoid
44.68.10↔	Laparask Gastropl, Vert Gastropl na Mason, (laparask)	46.93↔	Revision einer Dünndarmanastomose
44.68.99↔	Laparoskopische Gastroplastik, sonstige	46.94↔	Revision einer Dickdarmanastomose
44.69↔	Sonstige Rekonstruktion am Magen	46.97.00↔	Darmtransplantation, n.n.bez.
44.93↔	Einsetzen eines Magenballons	46.97.10↔	Darmtransplantation, DünndRetx w dess stat Aufnh
44.94↔	Entfernen eines Magenballons	46.97.99↔	Darmtransplantation, sonstige
44.95↔	Laparoskopische restriktive Magenoperation	46.99.10↔	Dekompression des Darmes
44.96↔	Laparoskopische Revision von restriktiven Magenoperationen	46.99.51↔	Einl o Wechsel e Ni selbexp Proth a Darm, offen chir
44.97↔	Laparosk Entf von Vorrichtung(en) e Magenrestriktion	46.99.52↔	Einl o Wechsel e Ni selbexp Proth a Darm, laparask
44.98↔	(Laparosk) Anp von adjustbar Magrestrvorr	46.99.61↔	Einl o Wechsel e selbexp Proth a Darm, offen chir
45.61↔	Multiple Segmentresektion am Dünndarm	46.99.62↔	Einl o Wechsel e selbexp Proth a Darm, laparask
45.62↔	Sonstige Teilresektion am Dünndarm	46.99.71↔	Entfernen einer Prothese, offen chirurgisch
45.63.00↔	Totalextirpation des Dünndarms, n.n.bez.	46.99.72↔	Entfernen einer Prothese, laparoskopisch
45.63.99↔	Totalextirpation des Dünndarms, sonstige	46.99.80↔	Durchtrennung der Laddschen Bänder

46.99.91↔	Sonstige Operationen am Darm, offen chirurgisch	76.92.31↔	Plst Rk grssr o kompl Dfkt d Mxll d CADImplnt
46.99.92↔	Sonstige Operationen am Darm, laparoskopisch	77.61.10↔	Lok Resektion von Knochläs o Gew an Skapula und Klav
48.71↔	Naht einer Rektumverletzung	77.61.20↔	Debridement an Skapula und Klavikula
48.72↔	Verschluss einer Proktostomie	77.91.00↔	Totale Res von Skap, Klav, Rip und Sternum, n.n.bez.
48.73↔	Verschluss einer anderen rektalen Fistel	77.91.10↔	Totale Resektion von Skapula und Klavikula
48.75↔	Abdominale Rektopexie	77.91.11↔	Totale Resektion einer Rippe
48.76.00↔	Sonstige Rektopexie, n.n.bez.	77.91.12↔	Totale Resektion einer Halsrippe
48.76.10↔	Rektopexie durch Rectotomia posterior	77.91.13↔	Totale Resektion des Sternums
48.76.11↔	Extranaale Mukosaresektion (Rehn-Delorme)	77.91.99↔	Totale Res von Skap, Klav, Rip und Sternum, sonstige
48.76.99↔	Sonstige Rektopexie, sonstige	78.41.00↔	So Plast Reko an Skap, Klav, Rip und Sternum, n.n.bez.
48.79↔	Sonstige Rekonstruktion am Rektum	78.41.10↔	Sonst plastische Rekonstruktion an Skapula und Klavikula
48.93↔	Verschluss einer perirektalen Fistel	78.41.30↔	So plt Rk an Sp Klv Rp u Str Imp v vtl xpd Prt Ttrp VEPTR
51.21↔	Sonstige partielle Cholezystektomie	82.51↔	Verlängerung einer Sehne der Hand
51.22.00↔	Cholezystektomie, n.n.bez.	85.0x.00↔	Inzision an der Mamma, n.n.bez.
51.22.10↔	Cholezyekt ohne operative Revision der Gallengänge	85.0x.10↔	Inzis an d Mamma mit Durchtr d Kapsel b Mammprothese
51.22.11↔	Cholezyekt mit operativer Revision der Gallengänge	85.0x.11↔	Inzision an der Mamma, ohne weitere Massnahmen
51.22.12↔	Erweiterte Cholezystektomie	85.0x.99↔	Inzision an der Mamma, sonstige
51.22.99↔	Cholezystektomie, sonstige	85.25↔	Exzision einer Brustwarze
51.23↔	Laparoskopische Cholezystektomie	85.31↔	Einseitige Mammareduktionsplastik
51.24↔	Partielle laparoskopische Cholezystektomie	85.32↔	Beidseitige Mammareduktionsplastik
53.41↔	Operation e Umbilikalhernie mit Transplantat od Proth	85.50↔	Augmentationsmammoplastik, n.n.bez.
53.49↔	Sonstige Operation einer Umbilikalhernie	85.51↔	Einseitige intramammäre Injektion zur Augmentation
54.0x.00↔	Inzision an der Bauchwand, n.n.bez.	85.52↔	Beidseitige intramammäre Injektion zur Augmentation
54.0x.10↔	Inzision an d Bauchw, Extraperitoneale Drain d Bauchw	85.53.00↔	Einseitige Prothesenimplantation an der Mamma, n.n.bez.
54.0x.99↔	Inzision an der Bauchwand, sonstige	85.53.10↔	Einseit Prothesenimpl an der Mamma, nach Mastektomie
54.11↔	Probepelaparotomie	85.53.99↔	Einseitige Prothesenimplantation an der Mamma, sonstige
54.12.00↔	Relaparotomie, n.n.bez.	85.54.00↔	Beidseitige Prothesenimplantation an der Mamma, n.n.bez.
54.12.10↔	Relaparotomie, Second-look-Laparotomie	85.54.10↔	Beidseitige Prothesenimpl an der Mamma, nach Mastektomie
54.12.99↔	Relaparotomie sonstige	85.54.99↔	Beidseitige Prothesenimplantation an der Mamma, sonst
54.19.00↔	Sonstige Laparotomie, n.n.bez.	85.6↔	Mastopexie
54.19.10↔	Sonstige Laparotomie, Laparotomie mit Drainage	85.82↔	Spalthauttransplantat an die Mamma
54.19.99↔	Sonstige Laparotomie, sonstige	85.83↔	Vollhauttransplantat an die Mamma
54.21.00↔	Laparoskopie, n.n.bez.	85.84↔	Mammarekonstruktion mit gestieltem Hautlappen
54.21.10↔	Laparoskopie, Diagnostische Laparoskopie	85.85↔	Mammarekonstruktion mit gestielten Muskellappen
54.21.30↔	Laparoskopie, Laparoskopie mit Drainage	85.86↔	Transplantation einer Brustwarze
54.21.99↔	Laparoskopie, sonstige	85.87.00↔	Sonstige Operation an der Brustwarze, n.n.bez.
54.64.00↔	Naht am Peritoneum, n.n.bez.	85.87.10↔	Naht an der Brustwarze (nach Verletzung)
54.64.10↔	Nht a Prtn, Nht v Msntrium, Omntm mjs o mns (n Vrltz)	85.87.11↔	Plastische Rekonstruktion d Brustwarz d Hauttx
54.64.99↔	Naht am Peritoneum, sonstige	85.87.12↔	Plastische Rekonstruktion der Brustwarze durch Tätowierung
54.73↔	Sonstige Rekonstruktion am Peritoneum	85.87.13↔	Chirurgische Eversion einer invertierten Brustwarze
54.74↔	Sonstige Rekonstruktion am Omentum	85.87.14↔	Plastische Rek eines Warzenhofes (durch Tätowierung)
54.75↔	Sonstige Rekonstruktion am Mesenterium	85.87.99↔	Sonstige Operation an der Brustwarze, sonstige
54.99.00↔	Sonstige Operationen in der Abdominal-Region, n.n.bez.	85.89.00↔	Sonstige Mammoplastik, n.n.bez.
54.99.30↔	S Op i d AbdRg, Rs v Gw i d Bauchrg o schr Orgnzdndng	85.89.10↔	Mammoplastik mit freiem Haut-Muskel-Transplantat
54.99.40↔	So Op i d AbdReg, Rev e kutperit Fistel (Kathvrwsys)	85.89.11↔	Mammopl m gestielt HautMTx (myokut Lp), oh Prothimpl
54.99.41↔	S Op i d AbdRg, Entf o Vrschl e ktrpt Fstl (Kthvrwsys)	85.89.12↔	Mammopl m gestielt HautMTx (myokut Lp), m Prothimpl
54.99.50↔	So Op i d AbdReg, Anl e temp Bauchwandverschlusses	85.89.13↔	Mammoplastik mit Omentumlappen
54.99.60↔	Sonst Operationen in der Abdominal-Region, Lumbotomie	85.89.99↔	Sonstige Mammoplastik, sonstige
54.99.61↔	Sonst Operationen in der Abdominal-Region, Relumbotomie	85.93↔	Revision eines Mammaimplantats
54.99.99↔	Sonstige Operationen in der Abdominal-Region, sonstige	85.94↔	Entfernen eines Mammaimplantats
76.92.20↔	Etz v Schdlknpl (CAD) an Gschd o Bt d Hrns (bs z 2 Rg)	85.95↔	Einsetzen eines Gewebeerweiterers in die Mamma
76.92.21↔	Etz v Schdlknpl (CAD) an Gsschd o Bt d Hrnsch (b 3 Rg)	86.81↔	Straffungsoperation am Gesicht
76.92.29↔	Enstz v Schdlknpl (CAD) an Gsschäd oh Bt d Hrnsch, S	86.82↔	Rhytidektomie am Gesicht
76.92.30↔	Plast Reko Einf Defekte d Maxilla d CADImplant		

ADRG X07**Replantation bei traumatischer Amputation**

Prozedur in Tabelle X07-1 oder Prozedur in Tabelle X07-2

DRG X07A**Replantation bei traumatischer Amputation, mit Replantation mehr als einer Zehe oder mehr als eines Fingers**

Mindestens zwei Prozeduren in Tabelle X07-1 oder Beidseitige Prozedur in Tabelle X07-3 oder Prozedur in Tabelle X07-2

DRG X07B**Replantation bei traumatischer Amputation, mit Replantation eines Fingers oder einer Zehe**

Prozedur X07-1

82.61↔	Pollisation mit Übertragung von Nerven und Blutversorgung	84.25↔	Zehen-Replantation
82.81↔	Transfer eines Fingers, ausgenommen Daumen	84.29.10↔	Sonstige Replantation, Obere Extremität
84.21↔	Daumen-Replantation	84.29.20↔	Sonstige Replantation, Untere Extremität
84.22↔	Finger-Replantation (ausser Daumen)	84.29.99↔	Sonstige Replantation, sonstige

Prozedur X07-2

84.23.00↔	Replantation von Vorderarm, Handgelenk oder Hand, n.n.bez.	84.27.10↔	Replantation vom Unterschenkel im Kniebereich
84.23.10↔	Replantation von Vorderarm	84.27.99↔	Replantation von Unterschenkel oder Sprunggelenk, sonst
84.23.11↔	Replantation von Handgelenk oder Hand	84.28↔	Oberschenkel-Replantation
84.23.99↔	Replantation von Vorderarm, Handgelenk oder Hand, sonst	84.29.10↔	Sonstige Replantation, Obere Extremität
84.24↔	Oberarm-Replantation	84.29.20↔	Sonstige Replantation, Untere Extremität
84.26↔	Fuss-Replantation	84.29.99↔	Sonstige Replantation, sonstige
84.27.00↔	Replantation von Unterschenkel oder Sprunggelenk, n.n.bez.		

Prozedur X07-3

84.21↔	Daumen-Replantation	84.29.10↔	Sonstige Replantation, Obere Extremität
84.22↔	Finger-Replantation (ausser Daumen)	84.29.20↔	Sonstige Replantation, Untere Extremität
84.25↔	Zehen-Replantation	84.29.99↔	Sonstige Replantation, sonstige

ADRG X33**Mehrzeitige komplexe OR-Prozeduren bei Verletzungen, Vergiftungen und toxischen Wirkungen von Drogen und Medikamenten**

Mindestens zwei Behandlungen, die mindestens einem Tag auseinander liegen in [mindestens zwei Prozeduren in Tabelle X33-1] oder Prozedur in Tabelle X33-2 und Prozedur in Tabelle X33-3 und Vierzeitige bestimmte OR-Prozeduren

DRG X33Z**Mehrzeitige komplexe OR-Prozeduren bei Verletzungen, Vergiftungen und toxischen Wirkungen von Drogen und Medikamenten****Prozedur X33-1**

00.50.00↔	Implnt e Rsynchrhrzsm oh Ang v Df, kmpl Syst [CRTP], nnbz	01.23.10↔	Rekraniotomie mit Einbringen einer Drainage
00.50.10↔	Implnt Rsynchrtrtm oh Abgbn v Df m d Mögl d Frmüb(CRTP)	01.23.20↔	Rekrant m Entf v allopl Mat o Medtråg aus d Schädelkn
00.50.51↔	Implant e Synchsyst, linksvent Pacing, Zweikammersystem	01.23.21↔	Rekrant m Entf von allopl Mat o Medtråg aus d Epidraum
00.50.52↔	Implant e Synchsyst, linksvent Pacing, Dreiksys	01.23.29↔	Rekraniotomie mit Entfernen von sonstigen Material
00.50.99↔	Implnt e Rsynchrhrzsm oh Ang v Df, kmpl Syst [CRTP], S	01.23.99↔	Rekraniotomie, sonstige
00.51.00↔	Implant e Resynchrdefibr, kompl Syst [CRTD], n.n.bez.	01.26↔	Einsetz und Ersetz e Kath i d Schädelhöhle o Hirn
00.51.10↔	Implnt e Rsynchrstionsdfbrllrs m d Mögl d Frmüb(CRTD)	01.28↔	Einsetzen von intrakran Katheter(n) via Bohrloch(löcher)
00.51.99↔	Implant e Resynchrdefibr, kompl System [CRTD], So	01.29.00↔	Rv (h Erstz) v Kth(n) aus Schädlh o Hrn, n.n.bez.
00.53.00↔	Implnt o Erstz nr d Plsgnr e Rsynchrhrzschrm [CRTP], nnbz	01.29.10↔	Stereot Rev (oh Ersetz) v intrazer Kath z intrav Infus
00.53.11↔	Systemumstellung b Resynchrhrzschrm [CRTP]	01.29.99↔	Rev (oh Ersetz) von Kath(n) aus Schädelh o Hirn, So
00.53.99↔	Implnt o Erstz nr d Plsgnr e Rsynchrhrzschrm [CRTP], S	01.31.00↔	Inzision an den Hirnhäuten, n.n.bez.
00.54.00↔	Implnt o Erstz nr d Plsgnr e Resynchrdfbr [CRTD], nnbz	01.31.10↔	Inzis an D Hirnh zur Entl e subduralen Hämat (Hygroms)
00.54.10↔	Implant nur d Pulsgener e Resynchrdefibr [CRTD]	01.31.11↔	Inzision an D Hirnhäuten zur Entl e subduralen Empyems
00.54.11↔	Systemumstellung bei Resynchrdefibrillator [CRT-D]	01.31.20↔	Inzs an D Hrn h z Drain v sbd u sbchrnoidr Flüssgk
00.54.12↔	Ersetz nur d Pulsgener e Resynchrdefibr [CRTD]	01.31.99↔	Inzision an den Hirnhäuten, sonstige
00.54.99↔	Implnt o Erstz nr d Plsgnr e Resynchrdfbr [CRTD], S	01.32.00↔	Lobotomie und Traktotomie, n.n.bez.
00.65.00↔	Prkt Enstz v snst(n) intrkr vsk Stnt(s), n.n.bez.	01.32.10↔	Lobotomie und Traktotomie, Zingulotomie
00.65.11↔	Prkt trnslmnlis Enstz v intrkr vsk Mkrstnts	01.32.11↔	Lobotomie und Traktotomie, Subpiale Transsektion
00.65.99↔	Perkut Einsetz v sonst(n) intrakr vask Stent(s), So	01.32.12↔	Lobotomie und Traktotomie, Multiple Lobotomien
00.70↔	Rev e Hüftendoproth, sowohl azetab als auch fem Komp	01.32.20↔	Lobotomie u Traktotomie, Stereot Untbr v Bahnsystemen
00.71↔	Revision einer Hüftendoprothese, azetabuläre Komponente	01.32.99↔	Lobotomie und Traktotomie, sonstige
00.72↔	Revision einer Hüftendoprothese, femorale Komponente	01.39.00↔	Sonstige Inzision am Gehirn, n.n.bez.
00.73↔	Rev von Hüftproth, nur azetab Liner u / o nur Femkopf	01.39.10↔	Sonstige Inzision a Hirn zur Entl e intrazer Hämat
00.80↔	Revision einer Knieprothese, total (alle Komponenten)	01.39.11↔	Sonstige Inzision a Hirn zur Entl e intrazer Abszesses
00.81↔	Revision einer Knieprothese, Tibiakomponente	01.39.19↔	So Inzis a Gehirn, Entl v So intrazerebraler Flüssigk
00.82↔	Revision einer Knieprothese, Femurkomponente	01.39.20↔	So Inzis a Hirn, Stereotaktische Entl e intrakr Hämat
00.83↔	Revision einer Knieprothese, Patellarkomponente	01.39.21↔	So Inzis a Hirn, Stereot Entl e intrakr Abszesses
00.84↔	Revision einer Knieprothese, Tibialiner	01.39.29↔	So Inzs a Hrn, Streot Entl so intrakriell Flüssgk
00.85↔	Ersatz der Oberfläche Hüftgelenk total	01.39.30↔	Sonstige Inzision a Gehirn, Entf e intrazerebralen Fk
00.86↔	Ersatz der Oberfläche Hüftgelenk, partiell, Femurkopf	01.39.40↔	Anl e ext Drain a Liqusys (z.B. ventr, zist, subd)
00.87↔	Ersatz der Oberfläche Hüftgelenk, partiell, Azetabulum	01.39.41↔	Anl e Reserv a Liqusys (z.B. ventr, zisternal, subd)
01.22↔	Entf d Elektrod(n) e intrakraniellen Neurostimulators	01.39.42↔	Entf e Reserv a Liqusys (z.B. ventr, zisternal, subd)
01.23.00↔	Rekraniotomie, n.n.bez.	01.39.50↔	Entfernung eines intrakraniellen Implantates

01.39.99↔	Sonstige Inzision am Gehirn, sonstige	02.93.99↔	Implant o Ersetz d Elektrode(n) e intrakr Neurostim, So
01.41↔	Operationen am Thalamus	02.96↔	Einsetzen einer sphenoidalen Elektrode
01.42↔	Operationen am Globus pallidum	02.99.10↔	Stereotaktische Eingriffe am Liquorsystem
01.51.00↔	Exz von Läsion oder Gewebe an d Hirnhäuten, n.n.bez.	02.99.11↔	Streot Implnt u Explntion v rdioaktiv Mt als slbst Engr
01.51.10↔	Exz v Tmr an d Hrnh m Präpition v infitriertm Nchbr	02.99.12↔	Stereot Implant von Gew an Schäd, Hirn und Hirnh
01.51.99↔	Exzision von Läsion oder Gewebe an den Hirnhäuten, sonst	02.99.13↔	Stereotaktische Instill von Med als selbst Ingr
01.52.00↔	Hemisphärektomie, n.n.bez.	02.99.14↔	Streot Implnt, Rv o Wchs v intrzr Kth z intrv Infs
01.52.10↔	Hemisphärektomie, hirneigenes intrazerebrales Tumorgewebe	02.99.20↔	Umwld e Lquorshnts (Hrnwssrbleitng) i e Mhrfchbleitng
01.52.11↔	Hemisphärektomie, nicht hirneigenes intrazerebr Tumorgewebe	02.99.29↔	Sonstige Revision und Entfernung von Liquorableitungen
01.52.99↔	Hemisphärektomie, sonstige	02.99.30↔	Implantation oder Wechsel einer intrakraniellen Messsonde
01.53.00↔	Lobektomie am Gehirn, n.n.bez.	02.99.31↔	Revision (ohne Wechsel) einer intrakraniellen Messsonde
01.53.10↔	Lobektomie am Gehirn, hirneigenes intrazerebral Tumorgewebe	02.99.40↔	Implantation oder Wechsel einer Neuroprothese
01.53.11↔	Lobekt a Hirn, Ni hirneigenes intrazerebrales Tumor	02.99.41↔	Revision (ohne Wechsel) einer Neuroprothese
01.53.99↔	Lobektomie am Gehirn, sonstige	02.99.50↔	Implant u Entf e KathBallonSyst z intrazer Brachyth
01.59.00↔	Sonstige Exz o Destr von Läs o Gew a Hirn, n.n.bez.	02.99.70↔	Rv (o Erstz) d Elktrd e intrkr Neurstm, n.n.bz.
01.59.10↔	Sonstige Exz von hirneig intrazer Tumor a Hirn	02.99.71↔	Rv(o Ers)d Elktrd intrkr Neurstm,streotktsch,perm Enzlsys z Dst
01.59.11↔	Sonstige Exz von Ni hirneig intrazer Tumor a Hirn	02.99.72↔	Rv(o Ers)d Elktrd intrkr Neurstm,streotktsch,perm Mhrlsyst z Dst
01.59.12↔	So Exz von Läs o Gew a Hirn, Debr e Kontusion a Hirn	02.99.79↔	Rev (oh Ersetz) d Elektrode e intrakr Neurostim, So
01.59.19↔	Sonst Exzision von Läsion oder Gewebe am Gehirn, sonst	02.99.90↔	Sonstige stereotaktische Op an Schädel, Hirn und Hirnh
01.59.20↔	Sonstige Destr von hirneig intrazer Tumor a Hirn	03.53.11↔	Geschl Reposition e Wirbelfraktur mit externer Fix
01.59.21↔	Sonstige Destr von Ni hirneig intrazer Tumor a Hirn	03.53.20↔	Offene Reposition einer Wirbelfraktur
01.59.29↔	Sonst Destruktion von Läsion o Gewebe am Gehirn, sonst	04.01.00↔	Exzision eines Akustikusneurinoms, n.n.bez.
01.59.99↔	Sonstige Exz o Destr von Läs o Gew a Hirn, sonstige	04.01.10↔	Exzision eines Akustikusneurinoms durch Kraniotomie
01.6x.10↔	Exzision und Destruktion von Tumorgewebe an Schädelbasis	04.01.11↔	Exzision eines Akustikusneurinoms, Translabrynthärer Zugang
01.6x.11↔	Exzision und Destruktion von Tumorgewebe an d Kalotte	04.01.99↔	Exzision eines Akustikusneurinoms, sonstige
01.6x.20↔	Exz und Destr vom sonst erkrankten Gew an d Schädelb	04.41↔	Dekompression an der Wurzel des N. trigeminus
01.6x.21↔	Exz und Destr von sonst erkrankten Gew an d Kalotte	04.5x.00↔	Transplantation von kranialem oder peripherem Nerv, n.n.bez.
01.6x.22↔	Exz u Dstr v snst erkrnktn Gew an d Kltt m Hrnh	04.5x.10↔	Transplantation von extrakraniellen Hirnnerven
02.01↔	Eröffnen einer Schädelnaht	04.5x.11↔	Transplantation von Plexus brachia und Nn d Schulter
02.02↔	Elevation von Frakturfragmenten vom Schädel	04.5x.12↔	Transplantation von Nerven des Armes und der Hand
02.03↔	Bildung eines Schädelknochenlappens	04.5x.13↔	Transplantation von Nn d Rumpfes und d unteren Extrem
02.04.00↔	Knochen transplantation an den Schädel, n.n.bez.	04.5x.19↔	Transplantation von sonstm kranialem oder peripherem Nerv
02.04.10↔	Knochen transplantation an den Schädel, Schädeldach	04.5x.99↔	Transplantation von kranialem oder peripherem Nerv, sonst
02.04.99↔	Knochen transplantation an den Schädel, sonstige	04.74.00↔	Sonstige Anast e kran oder peripheren Nervis, n.n.bez.
02.05.00↔	Einsetzen einer Schädelknochenplatte, n.n.bez.	04.74.10↔	Fazio-faziale Nerven-Anastomose
02.05.10↔	Eins CADImp an Hrnsch oh Bt d Gsschäd,Enf Df	04.74.11↔	Interkosto-faszikuläre Nerven-Anastomose
02.05.11↔	Eins CADImp an Hrnsch oh Bt d Gsschäd,grßr o kmpl Df	04.74.99↔	Sonstige Anast e kran oder peripheren Nervis, sonstige
02.05.20↔	Eins CADImp an Hrnsch m Bt v Orb,Tmpreg o fr Sn(bs 2 Rg)	04.79.10↔	Transplantation und Transp e extrk Hirnner m epin Nht
02.05.30↔	Eins CADImp an Hrnsch m Bt mit Rg d Gsschäd(b3Rg)	04.79.11↔	Transplantation und Transp d Plexus brachia m epin Nht
02.05.99↔	Einsetzen einer Schädelknochenplatte, sonstige	04.79.12↔	Transplantation und Transp von Nn d Schult m epin Nht
02.06.00↔	Sonstige Osteoplastik am Schädel, n.n.bez.	04.79.13↔	Tx und Transp e Nn d Armes und d Hand m epin Nht
02.06.10↔	Frontoorbitale Kranioplastik zur Verlagerung	04.79.14↔	Tx u Transp von Nn d Rumpfes u d unt Extrem m epin Nht
02.06.20↔	Rk d Hrnsch oh Bt d Gsschäd, m einf Implnt (Knmnt)	04.79.19↔	Transplantation und Transp e sonst Nervens m epin Nht
02.06.30↔	Reko v Hirn u Gesschäd, m einf Implant (Knzement) o Tx	04.79.20↔	Transplantation und Transposition e Nn m interfsz Nht
02.06.99↔	Sonst Osteoplastik am Schädel (Kranioplastik), sonst	04.79.21↔	Tx und Transp e extrk Hirnner m interfsz Nht
02.07↔	Entfernen einer Schädelknochenplatte	04.79.22↔	Tx und Transp d Plexus brachia m interfsz Nht
02.11↔	Einfache Naht an der Dura mater des Gehirns	04.79.23↔	Tx und Transp von Nn d Schult m interfsz Nht
02.12.00↔	Sonstige Rekonstruktion an den Hirnhäuten, n.n.bez.	04.79.24↔	Tx und Transp e Nn d Armes und d Hand m interfsz Nht
02.12.10↔	Sonst Rekonstruktion an den Hirnhäuten ohne Kranioplastik	04.79.25↔	Tx u Trnsp v Nn d Rmpfs u d unt Extrm m intrfsz Nht
02.12.20↔	Sonst Rekonstruktion an den Hirnhäuten mit Kranioplastik	04.79.29↔	Transplantation und Transp e sonst Nn m interfsz Nht
02.12.21↔	Sonst Duraplastik mit Kranioplastik an der Konvexität	07.51↔	Exploration im Gebiet des Corpus pineale
02.12.22↔	So Durapl m Kranioplastik a kraniozervikalen Übergang	07.52↔	Inzision am Corpus pineale
02.12.99↔	Sonstige Rekonstruktion an den Hirnhäuten, sonstige	07.53↔	Partielle Exzision des Corpus pineale
02.13↔	Ligatur eines Gefässes der Hirnhäute	07.54↔	Totale Exzision des Corpus pineale
02.14↔	Exzision am Plexus chorioideus	07.59↔	Sonstige Operationen am Corpus pineale
02.2↔	Ventrikulostomie	07.61↔	Partielle Exzision der Hypophyse, transfrontaler Zugang
02.31↔	Ventrikelschunt zu Strukturen in Kopf und Hals	07.62↔	Partielle Exz an der Hypophyse, transsphenoidaler Zugang
02.32↔	Ventrikelschunt zum Kreislaufsystem	07.63↔	Partielle Exz an d Hypophyse, nicht näher bez Zugang
02.33↔	Ventrikelschunt zur Thoraxhöhle	07.64↔	Totale Exzision der Hypophyse, transfrontaler Zugang
02.34↔	Ventrikelschunt zu Bauchhöhle und Bauchorganen	07.65↔	Totale Exzision der Hypophyse, transsphenoidaler Zugang
02.35↔	Ventrikelschunt zum Harnwegssystem	07.68↔	Totale Exzision der Hypophyse, and näher bez Zugang
02.39↔	Sonst Operationen zum Einrichten einer Ventrikeldrainage	07.69↔	Totale Exzision der Hypophyse, nicht näher bez Zugang
02.43↔	Entfernen eines Ventrikelschunts	07.71↔	Exploration der Fossa hypophysialis
02.91↔	Lösung von kortikalen Adhäsionen	07.72↔	Inzision an der Hypophyse
02.92↔	Plastische Rekonstruktion am Gehirn	07.79↔	Sonstige Operation an der Hypophyse
02.93.00↔	Implnt o Erstz d Elktrd(n) e intrkr Neurstm, n.n.bz.	07.81↔	Sonstige partielle Exzision am Thymus
02.93.10↔	Implant o Ersetz v temp Mikroel z monokol Abl u Stimul	07.82↔	Sonstige totale Exzision des Thymus
02.93.11↔	Implnt o Erstz v tmp Mkroel z mltk Abl u Stml	07.83↔	Thorakoskopische partielle Exzision am Thymus
02.93.20↔	Implnt o Erstz v prm Mkroel z mnk Abl u Stml	07.84↔	Thorakoskopische totale Exzision des Thymus
02.93.21↔	Implnt o Erstz v prm Mkroel z mltk Abl u Stml	25.2x.00↔	Partielle Glossektomie, n.n.bez.

25.2x.09↔	Partielle Glossektomie, sonstige	25.4x.20↔	Radikale Glossekt, transmandibularär Zugang, n.n.bez.
25.2x.10↔	Partielle Glossektomie, transoraler Zugang, n.n.bez.	25.4x.21↔	Rad Glossekt, transmandibularär Zugang, oh Reko
25.2x.11↔	Part Glossekt, transoraler Zugang, oh Rekonstruktion	25.4x.22↔	Rad Glossekt, transmand Zugang, Reko m lok Schleimh
25.2x.12↔	Part Glossekt, transoraler Zugang, Reko m lok Schleimh	25.4x.23↔	Rad Glossekt, transmand Zugang, Reko m myokutanem Lp
25.2x.13↔	Part Glossekt, transor Zugang, Reko m myokutanem Lp	25.4x.24↔	Rd Glsskt, trmsmd Zg, Rk m fr mkrvsknst Tx
25.2x.14↔	Prt Glsskt, trnsr Zg, Rk m fr mkrvsknst Tx	25.4x.29↔	Rad Glossekt, transmandibularär Zugang, m so Reko
25.2x.19↔	Part Glossekt, transoraler Zugang, m sonstiger Reko	25.4x.30↔	Radikale Pelviglossektomie, transoraler Zugang, n.n.bez.
25.2x.20↔	Part Glossekt, transmandibularär Zugang, n.n.bez.	25.4x.31↔	Rad Pelviglekt, transoraler Zugang, oh Rekonstruktion
25.2x.21↔	Part Glossekt, transmandibularär Zugang, oh Reko	25.4x.32↔	Rad Pelviglekt, transor Zugang, Reko m lok Schleimh
25.2x.22↔	Part Glossekt, transmand Zugang, Reko m lok Schleimh	25.4x.33↔	Rad Pelviglekt, transor Zugang, Reko m myokutanem Lp
25.2x.23↔	Part Glossekt, transmand Zugang, Reko m myokutanem Lp	25.4x.34↔	Rd Plvglkt, trnsr Zg, Rk m fr mkrvsknst Tx
25.2x.24↔	Prt Glsskt, trmsmd Zg, Rk m fr mkrvsknst Tx	25.4x.39↔	Rad Pelviglekt, transoraler Zugang, m sonstiger Reko
25.2x.29↔	Part Glossekt, transmandibularär Zugang, m So Reko	25.4x.40↔	Radikale Pelviglossektomie, transmandibularär Zugang, n.n.bez.
25.2x.30↔	Pelviglossektomie, transoraler Zugang, n.n.bez.	25.4x.41↔	Rad Pelviglekt, transmandibularär Zugang, oh Reko
25.2x.31↔	Pelviglekt, transoraler Zugang, oh Rekonstruktion	25.4x.42↔	Rad Pelviglekt, transmand Zugang, Reko m lok Schleimh
25.2x.32↔	Pelviglekt, transoraler Zugang, Reko m lok Schleimhaut	25.4x.43↔	Rad Pelviglekt, transmand Zugang, Reko m myokutanem Lp
25.2x.33↔	Pelviglekt, transoraler Zugang, Reko m myokutanem Lp	25.4x.44↔	Rd Plvglkt, trmsmd Zg, Rk m fr mkrvsknst Tx
25.2x.34↔	Pelviglekt, transor Zug, Reko m fr mikrovasanast Tx	25.4x.49↔	Rad Pelviglekt, transmandibularär Zugang, m so Reko
25.2x.39↔	Pelviglekt, transoraler Zugang, m sonstiger Reko	25.4x.50↔	Radikale Pelviglossomandibulektomie, n.n.bez.
25.2x.40↔	Pelviglossektomie, transmandibularär Zugang, n.n.bez.	25.4x.51↔	Radikale Pelviglossomandibulektomie, oh Rekonstruktion
25.2x.41↔	Pelviglekt, transmandibularär Zugang, oh Reko	25.4x.52↔	Rad Pelviglossomekt, Rekonstruktion m lok Schleimhaut
25.2x.42↔	Pelviglekt, transmand Zugang, Reko m lok Schleimh	25.4x.53↔	Rad Pelviglossomekt, Rekonstruktion m myokutanem Lp
25.2x.43↔	Pelviglekt, transmand Zugang, Reko m myokutanem Lp	25.4x.54↔	Rad Pelviglossomekt, Reko m fr mikrovasanast Tx
25.2x.44↔	Plvglkt, trmsmd Zg, Rk m fr mkrvsknst Tx	25.4x.59↔	Radikale Pelviglossomekt, m sonstiger Rekonstruktion
25.2x.49↔	Pelviglekt, transmandibularär Zugang, m sonstiger Reko	25.4x.99↔	Radikale Glossektomie, sonstige
25.2x.50↔	Pelviglossomandibulektomie, n.n.bez.	27.57.10↔	Anbr e fr mikrovasanast Transpl an Lip und Mund
25.2x.51↔	Pelviglossomandibulektomie, ohne Rekonstruktion	27.57.11↔	Anbringen eines gestielten Fernlappens an Lippe und Mund
25.2x.52↔	Pelviglossomekt, Rekonstruktion m lok Schleimhaut	27.57.99↔	Anbr e gestielt oder fr Lp an Lip und Mund, sonstige
25.2x.53↔	Pelviglossomekt, Rekonstruktion m myokutanem Lp	27.64↔	Einsetzen eines Gaumenimplantates
25.2x.54↔	Pelviglossomekt, Reko m fr mikrovasanast Tx	29.4x.00↔	Plastische Rekonstruktion am Pharynx, n.n.bez.
25.2x.59↔	Pelviglossomandibulektomie, mit sonstr Rekonstruktion	29.4x.10↔	Plast Reko a Phar, m lok Schleimhaut o fr Hautlap
25.3x.00↔	Vollständige Glossektomie, n.n.bez.	29.4x.11↔	Plast Rekonstruktion a Phar, m gestielt myokutanem Lp
25.3x.09↔	Vollständige Glossektomie, sonstige	29.4x.12↔	Pist Rk a Phr, m mkrvsk anstmsiertm Tx, Drmtr o Mgnhchzg
25.3x.10↔	Vollständige Glossekt, transoraler Zugang, n.n.bez.	29.4x.99↔	Plastische Rekonstruktion am Pharynx, sonstige
25.3x.11↔	Vollständige Glossekt, transoraler Zugang, oh Reko	30.3x.00↔	Vollständige Laryngektomie, n.n.bez.
25.3x.12↔	Vollst Glossekt, transor Zugang, Reko m lok Schleimh	30.3x.10↔	Vollständige Laryngektomie, ohne Rekonstruktion
25.3x.13↔	Vollst Glossekt, transor Zugang, Reko m myokutanem Lp	30.3x.11↔	Vollständige Laryekt, Rekonstruktion m lok Schleimhaut
25.3x.14↔	Vllst Glsskt, trnsr Zg, Rk m fr mkrvsknst Tx	30.3x.12↔	Vollständige Laryekt, Reko m Ni vaskularisiertem Tx
25.3x.19↔	Vollständige Glossekt, transoraler Zugang, m So Reko	30.3x.13↔	Vollständige Laryekt, Rekonstruktion m gestielt reg Lp
25.3x.20↔	Vollständige Glossekt, transmand Zugang, n.n.bez.	30.3x.14↔	Vollständige Laryekt, Rekonstruktion m gestielt Fernl
25.3x.21↔	Vollständige Glossekt, transmand Zugang, oh Reko	30.3x.15↔	Vollständige Laryekt, Reko m fr mikrovasanast Tx
25.3x.22↔	Vollst Glossekt, transmand Zugang, Reko m lok Schleimh	30.3x.16↔	Vollständige Laryekt, Rekonstruktion mit fr Darmtr
25.3x.23↔	Vollst Glossekt, transmand Zug, Reko m myokutanem Lp	30.3x.17↔	Vollständige Laryngektomie, Rekonstruktion mit Magenhochzug
25.3x.24↔	Vllst Glsskt, trmsmd Zg, Rk m fr mkrvsknst Tx	30.3x.19↔	Vollständige Laryngektomie, sonstige Rekonstruktion
25.3x.29↔	Vollständige Glossekt, transmand Zugang, m so Reko	30.3x.99↔	Vollständige Laryngektomie, sonstige
25.3x.30↔	Vollständige Pelviglossektomie, transoraler Zugang, n.n.bez.	30.4x.00↔	Radikale Laryngektomie, n.n.bez.
25.3x.31↔	Vollständige Pelviglekt, transoraler Zugang, oh Reko	30.4x.10↔	Radikale Laryngektomie, mit Pharyngektomie, oh Rekonstrukt
25.3x.32↔	Vollst Pelviglekt, transor Zugang, Reko m lok Schleimh	30.4x.11↔	Rad Laryekt, m Pharyngekt, Reko m lok Schleimhaut
25.3x.33↔	Vollst Pelviglekt, transor Zug, Reko m myokutanem Lp	30.4x.12↔	Rad Laryekt, m Pharyngekt, Reko m Ni vaskul Tx
25.3x.34↔	Vllst Plvglkt, trnsr Zg, Rk m fr mkrvsknst Tx	30.4x.13↔	Rad Laryekt, m Pharyngekt, Reko m gestielt reg Lp
25.3x.39↔	Vollständige Pelviglekt, transoraler Zugang, m so Reko	30.4x.14↔	Rad Laryekt, m Pharyngekt, Reko m gestielt Lp
25.3x.40↔	Vollständige Pelviglekt, transmand Zugang, n.n.bez.	30.4x.15↔	Rad Laryekt, m Pharyngekt, Reko m fr mikrovasanast Tx
25.3x.41↔	Vollständige Pelviglekt, transmand Zugang, oh Reko	30.4x.16↔	Rad Laryekt, m Pharyngekt, Rekonstruktion m fr Darmtr
25.3x.42↔	Vollst Pelviglekt, transmand Zug, Reko m lok Schleimh	30.4x.17↔	Rad Laryekt, m Pharyngekt, Reko m Magenhochzug
25.3x.43↔	Vollst Pelviglekt, transmand Zug, Reko m myokutanem Lp	30.4x.19↔	Rad Laryekt, m Pharyngekt, sonstige Rekonstruktion
25.3x.44↔	Vllst Plvglkt, trmsmd Zg, Rk m fr mkrvsknst Tx	30.4x.20↔	Rad Laryekt, m Pharyngekt und Schilddrs, oh Reko
25.3x.49↔	Vollständige Pelviglekt, transmand Zugang, m so Reko	30.4x.21↔	Rd Lrykt, m Phryngkt u Schlddrs, Rk m lk Schleimh
25.3x.50↔	Vollständige Pelviglossomandibulektomie, n.n.bez.	30.4x.22↔	Rd Lrykt, m Phryngkt u Schlddrs, Rk m N vskl Tx
25.3x.51↔	Vollständige Pelviglossomekt, oh Rekonstruktion	30.4x.23↔	Rd Lrykt, m Phryngkt u Schlddrs, Rk m gstielt rg Lp
25.3x.52↔	Vollständige Pelviglossomekt, Reko m lok Schleimhaut	30.4x.24↔	Rd Lrykt, m Phryngkt u Schlddrs, Rk m gstielt Lp
25.3x.53↔	Vollständige Pelviglossomekt, Reko m myokutanem Lp	30.4x.25↔	Rd Lrykt, m Phryngkt u Schlddrs, Rk m fr mkrvsknst Tx
25.3x.54↔	Vollst Pelviglossomekt, Reko m fr mikrovasanast Tx	30.4x.26↔	Rd Lrykt, m Phryngkt u Schlddrs, Rk m fr Drmtr
25.3x.59↔	Vollständige Pelviglossomekt, m sonstiger Reko	30.4x.27↔	Rd Lrykt, m Phryngkt u Schlddrs, Rk m Mgnhchzg
25.4x.00↔	Radikale Glossektomie, n.n.bez.	30.4x.29↔	Rad Laryekt, m Pharyngekt und Schilddrs, so Reko
25.4x.10↔	Radikale Glossektomie, transoraler Zugang, n.n.bez.	30.4x.99↔	Radikale Laryngektomie, sonstige
25.4x.11↔	Rad Glossekt, transoraler Zugang, oh Rekonstruktion	32.1x.10↔	Sonst Exzision an einem Bronchus, Bifurkationsresektion
25.4x.12↔	Rad Glossekt, transoraler Zugang, Reko m lok Schleimh	32.1x.20↔	So Exz an e Bronch, Rev e Bronchusstumpfsuffizien
25.4x.13↔	Rad Glossekt, transoraler Zugang, Reko m myokutanem Lp	32.20↔	Thorakoskop Exzision von Läsion oder Gewebe an der Lunge
25.4x.14↔	Rd Glsskt, trnsr Zg, Rk m fr mkrvskulanst Tx	32.21↔	Plikatur einer Emphysemlase
25.4x.19↔	Rad Glossekt, transoraler Zugang, m sonstiger Reko	32.22↔	Chirurgische Lungenvolumenreduktion

32.23↔	Offene Exzision von Läsion oder Gewebe an der Lunge	35.14.99↔	Valvuloplastik d Trikusklap a off Herz, oh Ers, so
32.25↔	Thorakoskop Ablation von Läsion oder Gewebe an der Lunge	35.19.00↔	Valvuloplastik a off Herz, oh Ers, So Klap, n.n.bez.
32.26↔	Sonstige und ni näh bez Exz von Läs oder Gew an d Lu	35.19.10↔	Rk e AVKlp a off Hr, oh Ers, b kng Klppnm d Hr
32.29↔	Sonstige Lok Exz oder Destr von Läs oder Gew an d Lu	35.19.11↔	Rk e Trncsklpp a off Hr, oh Ers, b kng Klppnm d Hr
32.30↔	Thorakoskopische Segmentresektion der Lunge	35.19.99↔	Valvuloplastik a off Herz, oh Ers, So Klap, So
32.39↔	Sonst und nicht näher bez Segmentresektion der Lunge	35.20↔	Herzklappenersatz, Klappe nicht bezeichnet
32.41.00↔	Thorakoskopische Lobektomie an der Lunge, n.n.bez.	35.21.00↔	Aortenklappenersatz mit Graft, n.n.bez.
32.41.10↔	Lbkt an d L, thrksk, oh Ang e rd Lymphkt, n.n.bz.	35.21.10↔	Aortenklappenersatz mit Graft, Bioprothese
32.41.11↔	Lbkt an d L,thrksk,oh Ang rd Lymphkt,oh brnchpl o angiopl Erw	35.21.11↔	Aorklapers m Graft selbexp Bioproth, nahtfrei, off chir
32.41.12↔	Lbkt an d L, thrksk, oh Ang e rd Lymphkt, m brnchpl Erw	35.21.20↔	Implant e klappentragenden Gefprothese, biol Aortklapp
32.41.13↔	Lbkt an d L, thrksk, oh Ang e rd Lymphkt, m angiopl Erw	35.21.99↔	Aortenklappenersatz mit Graft, sonstige
32.41.14↔	Lbkt an d L,thrksk,oh Ang rd Lymphkt,m brnchpl u angiopl Erw	35.22.00↔	Sonstiger Aortenklappenersatz, n.n.bez.
32.41.19↔	Lobekt an d Lu, thoraxsk, oh Ang e rad Lymphekt, so	35.22.10↔	Minimal-invasive Implantation einer Aortenklappe, n.n.bez.
32.41.20↔	Lobekt an d Lu, thoraxsk, m radik Lymphekt, n.n.bez.	35.22.11↔	Minimal-invasive Implantation e Aortenklappe, transapikal
32.42.00↔	Lobektomie an der Lunge, offen chirurgisch, n.n.bez.	35.22.19↔	Minimal-invasive Implantation einer Aortenklappe, sonst
32.42.10↔	Lbkt an d L, offn chr, oh Ang e rd Lymphkt, n.n.bz.	35.22.20↔	Aortenklappenersatz durch Autotransplant [Ross-Operation]
32.42.11↔	Lbkt an d L,offn chr,oh Ang rd Lymphkt,oh brnchpl o angiopl Erw	35.22.30↔	Implant e klappentr Gefprothese, mechanische Aortklapp
32.42.12↔	Lbkt an d L,offn chr,oh Ang e rd Lymphkt,m brnchpl Erw	35.22.99↔	Sonstiger Aortenklappenersatz, sonstige
32.42.13↔	Lbkt an d L,offn chr,oh Ang e rd Lymphkt,m angiopl Erw	35.23↔	Mitralklappenersatz mit Graft
32.42.14↔	Lbkt an d L,offn chr,oh Ang rd Lymphkt,m brnchpl u angiopl Erw	35.24↔	Sonstiger Mitralklappenersatz
32.42.19↔	Lobekt an d Lu, offen chir, oh Ang e rad Lymphekt, so	35.25.00↔	Pulmonalklappenersatz mit Graft, n.n.bez.
32.42.20↔	Lobekt an d Lu, offen chir, m radik Lymphekt, n.n.bez.	35.25.10↔	Pulmonalklappenersatz mit Graft, Bioprothese
32.42.21↔	Lbkt an d L,offn chr,m rdk Lymphkt,oh brnchpl o angiopl Erw	35.25.20↔	Implant e klappentr Gefprothese, biol Pulmonalklappe
32.42.22↔	Lbkt an d L, offn chr, m rdk Lymphkt, m brnchpl Erw	35.25.99↔	Pulmonalklappenersatz mit Graft, sonstige
32.42.23↔	Lbkt an d L, offn chr, m rdk Lymphkt, m angiopl Erw	35.26.00↔	Sonstiger Pulmonalklappenersatz, n.n.bez.
32.42.24↔	Lbkt an d L,offn chr,m rdk Lymphkt,m brnchpl u angiopl Erw	35.26.10↔	Minimal-invasive Implantation einer Pulmonalklappe, n.n.bez.
32.42.29↔	Lobekt an d Lu, offen chir, m radik Lymphekt, sonstige	35.26.19↔	Minimal-invasive Implantation einer Pulmonalklappe, sonst
32.42.30↔	Lobektomie an der Lunge, erweitert	35.26.20↔	Implant e klappentr Gefprothese, Mech Pulmonalklappe
32.42.40↔	Lobektomie an der Lunge, Bilobektomie, n.n.bez.	35.26.99↔	Sonstiger Pulmonalklappenersatz, sonstige
32.42.41↔	Lobekt an d Lu, Bilobekt, ohne bronchopl o angiopl Erw	35.27↔	Trikuspidalklappenersatz mit Graft
32.42.42↔	Lobektomie an d Lunge, Bilobekt, mit bronchopl Erw	35.28↔	Sonstiger Trikuspidalklappenersatz
32.42.43↔	Lobektomie an d Lunge, Bilobekt, mit angiopl Erw	35.29.00↔	Herzklappenersatz, sonstige Klappe, n.n.bez.
32.42.44↔	Lobekt an d Lu, Bilobekt, m bronchopl und angiopl Erw	35.29.10↔	Ers d AVKlappe b kongenitalen Klappenanomalien d Herz
32.42.49↔	Lobektomie an der Lunge, Bilobektomie, sonstige	35.29.20↔	Ers d TruncusKlap b kongenitalen Klappanom d Herz
32.42.99↔	Lobektomie an der Lunge, offen chirurgisch, sonstige	35.29.99↔	Herzklappenersatz, sonstige Klappe, sonstige
32.49↔	Sonstige Lobektomie an der Lunge	35.31↔	Papillarmuskelloperation
32.50↔	Thorakoskopische Pneumonektomie	35.32↔	Sehnenfaden-Operation
32.59↔	Exzision der Lunge, n.n.bez.	35.33.00↔	Anuloplastik, n.n.bez.
32.6↔	Radikale Dissektion von Thoraxstrukturen	35.33.10↔	Anuloplastik der Mitralklappe, n.n.bez.
34.4x.00↔	Exzision oder Destr einer Läsion an d Bruw, n.n.bez.	35.33.11↔	Anuloplastik der Mitralklappe, offen
34.4x.10↔	Exzision einer Läsion an der Brustwand	35.33.19↔	Anuloplastik der Mitralklappe, sonstige
34.4x.20↔	Teilresektion einer Läsion an der Brustwand, n.n.bez.	35.33.20↔	Anuloplastik der Pulmonalklappe, n.n.bez.
34.4x.21↔	Teilresektion e Läsion an der Brustwand, ohne Rekonstruktion	35.33.21↔	Anuloplastik der Pulmonalklappe, offen
34.4x.22↔	Teilresektion e Läsion an der Brustwand, mit Rekonstruktion	35.33.29↔	Anuloplastik der Pulmonalklappe, sonstige
34.4x.30↔	Rs e Läs an d Brw, kmpltt Rs d Strnms, n.n.bz.	35.33.30↔	Anuloplastik der Trikuspidalklappe, n.n.bez.
34.4x.31↔	Res e Läs an d Bruw, komplette Res d Sternums, oh Reko	35.33.31↔	Anuloplastik der Trikuspidalklappe, offen
34.4x.32↔	Res e Läs an d Bruw, komplette Res d Sternums, m Reko	35.33.39↔	Anuloplastik der Trikuspidalklappe, sonstige
34.74↔	Korrektur einer Brustwanddeformität	35.33.99↔	Anuloplastik, sonstige
34.81↔	Exzision von Läsion oder Gewebe am Zwerchfell	35.34↔	Infundibulektomie
34.82↔	Naht eines Zwerchfellrisses	35.35.00↔	Operationen an den Trabeculae carneae cordis, n.n.bez.
34.83↔	Verschluss einer Zwerchfellfistel	35.35.10↔	Subvalvuläre fibröse o muskuläre Res an d Aortklapp
34.84↔	Sonstige plastische Rekonstruktion am Zwerchfell	35.35.99↔	Operationen an den Trabeculae carneae cordis, sonstige
35.10↔	Valvuloplastik a offenen Herz, ohne Ers, Klap Ni bez	35.39.00↔	Op an and an d Herzkl angrenz Strukturen, n.n.bez.
35.11.00↔	Valvplast d Aortklapp a off Herz, oh Ers, n.n.bez.	35.39.10↔	Supravalvuläre Resektion, Herzklappe, n.n.bez.
35.11.10↔	Valvulotomie der Aortenklappe am offenen Herzen	35.39.11↔	Supravalvuläre Resektion, Aortenklappe
35.11.20↔	Rk d Artklp a off Hr, oh Ers, b kng Klppnm d Hr	35.39.12↔	Supravalvuläre Resektion, Pulmonalklappe
35.11.99↔	Valvuloplastik d Aortklapp a off Herz, oh Ers, So	35.39.19↔	Supravalvuläre Resektion, sonstige Herzklappe
35.12.00↔	Valvplast d Mitralkl a off Herz, oh Ers, n.n.bez.	35.39.99↔	Op an and an d Herzkl angrenz Strukturen, sonstige
35.12.10↔	Valvulotomie der Mitralklappe am offenen Herzen	35.41.00↔	Vergrosserung e bestehenden Vorhofseptumdefektes, n.n.bez.
35.12.11↔	Segelrekonstruktion der Mitralklappe am offenen Herzen	35.41.10↔	Vergrosserung e besteh Vorhofseptumdefektes, off Tech
35.12.20↔	Rk d Mitrkl a off Hr, oh Ers, b kng Klppnm d Hr	35.41.20↔	Vergross e besteh Vorhofseptumdefektes, geschl Tech
35.12.99↔	Valvuloplastik d Mitralkl a off Herz, oh Ers, sonstige	35.41.99↔	Vergrosserung e bestehenden Vorhofseptumdefektes, sonst
35.13.00↔	Valvplast d Pulmklapp a off Herz, oh Ers, n.n.bez.	35.42.00↔	Bildung von Herzseptumdefekten, n.n.bez.
35.13.10↔	Valvulotomie der Pulmonalklappe am offenen Herzen	35.42.10↔	Bildung von Herzseptumdefekten, offene Technik
35.13.20↔	Rk d Plmkp a off Hr, oh Ers, b kng Klppnm d Hr	35.42.20↔	Bildung von Herzseptumdefekten, geschlossene Technik
35.13.99↔	Valvuloplastik d Pulmklapp a off Herz, oh Ers, so	35.42.99↔	Bildung von Herzseptumdefekten, sonstige
35.14.00↔	Valvplast d Trikusklap a off Herz, oh Ers, n.n.bez.	35.43.00↔	Vergross e besteh Ventrikelseptumdefektes, n.n.bez.
35.14.10↔	Valvulotomie der Trikuspidalklappe am offenen Herzen	35.43.10↔	Vergross e besteh Ventrikelseptumdefektes, off Tech
35.14.11↔	Segelrekonstruktion der Trikuspidalklappe am offenen Herzen	35.43.20↔	Vergross e besteh Ventrikelseptumdefektes, geschl Tech
35.14.20↔	Rk d Trkskplp a off Hr, oh Ers, b kng Klppnm d Hr	35.43.99↔	Vergrosserung e besteh Ventrikelseptumdefektes, so

35.50↔	Korrektur von nicht näher bez Herzseptdef mit Prothese	36.14.19↔	(Art)kr (Art)kr Byp an 4 u mhr Krrt, S Tch
35.51↔	Korr e Vorhofseptumdefektes m Prothese, offene Technik	36.14.99↔	(Aorto)koro (Aorto)koro Byp an 4 und mehr Korart, so
35.53↔	Korr e Ventrikelseptumdefektes m Prothese, off Zugang	36.15↔	Einf Byp zwischen A. mammaia int und Koronararterien
35.54↔	Korrektur von Endokardkissendefekten (AV-Kanal) mit Prothese	36.16↔	Zweifacher A. mammaia interna-Koronararterien Bypass
35.60↔	Korrektur e nicht bez Herzseptumdefektes mit BioGraft	36.19↔	Sonst Bypass-Anastomose zur Myokard Revaskularisation
35.61↔	Korrektur eines Vorhofseptumdefektes mit Bio-Graft	36.31↔	Transmyokardiale Revaskularisation am offenen Thorax
35.62↔	Korrektur eines Ventrikelseptumdefektes mit Bio-Graft	36.32↔	Sonstige transmyokardiale Revaskularisation
35.63↔	Korr von Endokardkissendefekten (AV-Kanal) mit Bio-Graft	36.33↔	Endoskopische transmyokardiale Revaskularisation
35.70↔	Sonstige Ni näh bez Korr von Ni näh bez Herzseptdef	36.34↔	Perkutane transmyokardiale Revaskularisation
35.71↔	Sonstige nicht näher bez Korr e Vorhofseptumdefektes	36.39.00↔	Sonstige Herz-Revaskularisation, n.n.bez.
35.72.00↔	Korrektur eines Ventrikelseptumdefektes, n.n.bez.	36.39.10↔	Herz-Revaskularisation durch Koronararterienpatch
35.72.10↔	Verschluss eines erworbenen Ventrikelseptumdefektes	36.39.11↔	Revision eines Koronararterienbypass
35.72.99↔	Korrektur eines Ventrikelseptumdefektes, sonstige	36.39.12↔	Neuanlage eines Koronararterienbypass
35.73↔	So und Ni näh bez Korr von Endokardkissendef (Avkan)	36.39.13↔	Transposition von Koronararterien
35.81↔	Totalkorrektur einer Fallot-Tetralogie	36.39.14↔	HerzRevas k m fr A. mamm intTx (IMATx)
35.82↔	Totalkorrektur von total falsch mündenden Pulmonalvenen	36.39.99↔	Sonstige Herz-Revaskularisation, sonstige
35.83↔	Totale Rekonstruktion des Truncus arteriosus	37.32↔	Aneurysmektomie am Herzen
35.84↔	Totalkorr d Transposition d gross Gef, ni ao klass	37.33.00↔	Exz o Destr v and Läs o Gew d Herz, off Zug, n.n.bez.
35.91↔	Interatriale Transposition des venösen Rückflusses	37.33.10↔	Exz o Destr a Reizleitungssystem, off Zugang, n.n.bez.
35.92↔	Erzeug e Cond zwischen rechtem Ventrikel und Pulmonart	37.33.11↔	Exz o Dstr a Reizsystem,off Zg,ablv Mssn b Tchryrhythmie
35.93↔	Erzeugen eines Conduits zwischen linkem Ventrikel und Aorta	37.33.19↔	Exz o Destr a Reizleitungssystem, off Zugang, sonstige
35.94↔	Erzeugen eines Conduits zwischen Vorhof und Pulmonalarterie	37.33.20↔	Exz von and Läsion oder Gew d Herzens, offener Zugang
35.95.00↔	Revision einer Korrekturoperation am Herzen, n.n.bez.	37.33.30↔	Destr von and Läsion oder Gew d Herz, offener Zugang
35.95.10↔	Prothesenrefixation eines Herzklappenersatzes, n.n.bez.	37.33.99↔	Exz o Destr von and Läs o Gew d Herz, off Zugang, so
35.95.11↔	Prothesenrefixation eines Aortenklappenersatzes	37.35↔	Partielle Ventrikulektomie
35.95.12↔	Prothesenrefixation eines Mitralklappenersatzes	37.41↔	Implant von prothetischem herzunterst System a Herz
35.95.13↔	Prothesenrefixation eines Pulmonalklappenersatzes	37.52↔	Implantation eines kompletten Herzersatzsystems
35.95.14↔	Prothesenrefixation eines Trikuspidalklappenersatzes	37.53↔	Ers o Repar d thor Einheit e kompl Herzersatzsyst
35.95.19↔	Prothesenrefixation eines Herzklappenersatzes, sonstige	37.54↔	Ers o Rpr v snst implntr Bstndt e kompl Hrzrsztsyst
35.95.99↔	Revision einer Korrekturoperation am Herzen, sonstige	37.64.00↔	Entfernung von herzunterstützenden Systemen, n.n.bez.
35.98.00↔	Sonstige Operationen an Herzsepten, n.n.bez.	37.64.20↔	Entfernung einer extrakorporalen Pumpe
35.98.10↔	PrktntrmslmIn Vrschl e Vhsptmdfks, n.n.bz.	37.64.30↔	Entfernung einer parakorporalen Pumpe
35.98.19↔	PrktntrmslmIn Vrschl e Vhsptmdfks, S	37.64.40↔	Entf eines kompletten Herzersatzsystems (Kunstherz)
35.98.30↔	Perkutanentransluminalen Verschl e Vsd	37.64.50↔	Entfernung einer intrakorporalen Pumpe
35.98.99↔	Sonstige Operationen an Herzsepten, sonstige	37.64.60↔	Entfernung eines äußeren Myokardunterstützungssystems
35.99.00↔	Sonstige Operationen an Herzklappen, n.n.bez.	37.64.70↔	Entf e transvasal platzierten axial Pumpe z Kreislunt
35.99.10↔	Sonstige Operationen b kong Klappanom d Herz, n.n.bez.	37.64.99↔	Entfernung von herzunterstützenden Systemen, sonstige
35.99.11↔	Sonstige Op b kong Klappanom d Herz, Aortklapp	37.65.00↔	Implant von äusserlichem herzunterst System, n.n.bez.
35.99.12↔	Sonstige Operationen b kong Klappanom d Herz, Mitralkl	37.65.10↔	Implnt(ffn chr)e extrk Pmp(z.B. Kreislp o Zntrpm),nnbz
35.99.13↔	Sonstige Op b kong Klappanom d Herz, Pulmonalklappe	37.65.11↔	Imp(ffn chr)e extrk Pmp(z.B. Kreislp o Zntrpm),unvntr
35.99.14↔	Sonstige Op b kong Klappanom d Herz, Trikuspidalklappe	37.65.12↔	Implnt(ffn chr)e extrk Pmp(z.B. Kreislp o Zntrpm),bv
35.99.15↔	So Op b kong Klappanom d Herz, AV o Trunkusklappe	37.65.19↔	Implnt(ffn chr)e extrk Pmp(z.B. Kreislp o Zntrpm),so
35.99.19↔	Sonstige Op b kong Klappanom d Herz, sonstige Klap	37.65.20↔	Implant (offen chir) e parakorporalen Pumpe, n.n.bez.
35.99.20↔	Sonstige Operationen an Herzklappen, minimal-invasiv	37.65.21↔	Implant (offen chir) e parak Pumpe, univentrikulär
35.99.99↔	Sonstige Operationen an Herzklappen, sonstige	37.65.22↔	Implantation (offen chir) e parakorporalen Pumpe, biv
36.03↔	Koronarangioplastik am offenen Thorax	37.65.29↔	Implant (offen chir) e parakorporalen Pumpe, sonstige
36.09↔	Sonstige Koronararterien-Desobliteration	37.65.50↔	Dauer d Beh m e univentr extrak Pumpe, n.n.bez.
36.10.00↔	Aortokoronarer Bypass zur Myokard-Revaskularisation, n.n.bez.	37.65.51↔	Dauer d Bh m e unvntr extrk Pmp: wng als 48 Std
36.10.11↔	Aortokor Byp zur MyokRevaskularisation, konv Technik	37.65.52↔	Dauer d Bh m e unvntr extrk Pmp: 48 bs unt 96 Std
36.10.12↔	Aortokor Byp zur MyokRevask, d mininv Technik	37.65.53↔	Dauer d Beh m e univentr extrak Pumpe: 96 Std u läng
36.10.19↔	Aortokor Byp zur MyokRevask, sonstige Technik	37.65.60↔	Dauer d Beh mit e biv extrakorporalen Pumpe, n.n.bez.
36.10.99↔	Aortokoronarer Bypass zur Myokard-Revaskularisation, sonst	37.65.61↔	Dauer d Beh m e biv extrak Pumpe: weniger als 48 Std
36.11.00↔	(Aorto)koronar Byp an e einz Korart, n.n.bez.	37.65.62↔	Dauer d Beh m e biv extrak Pumpe: 48 bis unter 96 Std
36.11.11↔	(Aorto)koronar Byp an e einz Korart, konv Technik	37.65.69↔	Dauer d Beh mit e biv extrak Pumpe: mehr Stunden
36.11.12↔	(Aorto)koro Byp an e einz Korart, d mininv Technik	37.65.99↔	Implant von äusserlichem herzunterst System, sonstige
36.11.19↔	(Aorto)koro Byp an e einz Korart, sonstige Technik	37.66.00↔	Einsetz von implantbar herzunterst System, n.n.bez.
36.11.99↔	(Aorto)koronar Byp an e einz Korart, sonstige	37.66.10↔	Implant (offen chir) e intrakorporalen Pumpe, n.n.bez.
36.12.00↔	(Aorto)koronar Bypass an zwei Koronararterien, n.n.bez.	37.66.11↔	Implant (offen chir) e intrakorp Pumpe, univentrikulär
36.12.11↔	(Aorto)koronar Byp an 2 Korart, konv Technik	37.66.12↔	Implantation (offen chir) e intrakorporalen Pumpe, biv
36.12.12↔	(Aorto)koro Byp an 2 Korart, d minimalinvasive Technik	37.66.19↔	Implant (offen chir) e intrakorporalen Pumpe, sonstige
36.12.19↔	(Aorto)koro (Aorto)koro Byp an 2 Korart, So Technik	37.66.99↔	Einsetz von implantbar herzunterst System, sonstige
36.12.99↔	(Aorto)koronar Bypass an zwei Koronararterien, sonst	37.67↔	Implantation eines herzmuskelstimulierenden Systems
36.13.00↔	(Aorto)koronar Bypass an drei Koronararterien, n.n.bez.	37.80.00↔	Implnt e prmn Sm, int o Ers, Grättyp N spzf, n.n.bz.
36.13.11↔	(Aorto)koronar Byp an 3 Korart, konv Technik	37.80.10↔	Implnt prmn Sm,int o Ers,Grättyp N spzf,m d Mögl d Frnüb
36.13.12↔	(Aorto)koro Byp an 3 Korart, d minimalinvasive Technik	37.80.99↔	Implnt e prmn Sm, int o Ers, Grättyp N spzf, so
36.13.19↔	(Aorto)koronar Byp an 3 Korart, sonstige Technik	37.81.00↔	Erstimpl e EinkSm Ni spezif ob rate respons, n.n.bez.
36.13.99↔	(Aorto)koronar Bypass an drei Koronararterien, sonst	37.81.10↔	Erstimpl e EinkSm Ni spezifiziert ob rate respons
36.14.00↔	(Art)kr (Art)kr Byp an 4 u mhr Krrt, n.n.bz.	37.81.20↔	Systemst v Zweik o Dreiksys auf EnkmSyst,N spzf ob rt rspons
36.14.11↔	(Aorto)koro Byp an 4 und mehr Korart, konv Technik	37.81.99↔	Erstimpl e EinkSm Ni spezifiziert ob rate respons, so
36.14.12↔	(Aorto)koro Byp an 4 und mehr Korart, d mininv Technik	37.82.00↔	Erstimpl e EinkSchrittmachers, rate respons, n.n.bez.

37.82.10↔	Erstimplantation e Einkammer-Schrittmachers, rate responsive	38.05.00↔	Inzision von anderen thorakalen Gefässen, n.n.bez.
37.82.99↔	Erstimpl e EinkSchrittmachers, rate respons, sonstige	38.05.10↔	Inzision von anderen thorakalen Arterien
37.83.00↔	Erstimpl e Zweikammersystemes, m e Schrittmachersonde	38.05.20↔	Inzision von thorakalen Venen, n.n.bez.
37.83.10↔	Erstimpl e Zweikschrit, oh antitachykarde Stimul	38.05.21↔	Inzision von thorakalen tiefen Venen
37.83.11↔	Erstimpl e Zweikschritt, m antitachykarder Stimul	38.05.29↔	Inzision von thorakalen Venen, sonstige
37.83.12↔	Erstimpl e ZweikammerSchrittmachers m d Mögl d Fernüb	38.05.99↔	Inzision von anderen thorakalen Gefässen, sonstige
37.83.99↔	Erstimplantation eines Zweikammer-Schrittmachers, sonst	38.07.00↔	Inzision von abdominalen Venen, n.n.bez.
37.85.00↔	Erstz jgl EnkSchrittmVrrtyp, N spzf ob rt rspns, n.n.bz.	38.07.10↔	Inzision von tiefen abdominalen Venen, n.n.bez.
37.85.10↔	Aggrgwchs jgl EnkSchrittmVrrtyp, N spzf ob rt rspns	38.07.11↔	Inzision der V. cava inferior
37.85.20↔	Agg u Sndnwch jgl EnkSchrittmVrrtyp, N spzf ob rt rspns	38.07.12↔	Inzision der V. iliaca
37.85.99↔	Erstz jgl EnkSchrittmVrrtyp, N spzf ob rt rspns, so	38.07.19↔	Inzision von tiefen abdominalen Venen, sonstige
37.86.00↔	Ersetz jegl EinkSchrittmtype, rate respons, n.n.bez.	38.07.99↔	Inzision von abdominalen Venen, sonstige
37.86.10↔	Aggregwechs jegl EinkSchrittmachertypes, rate respons	38.14.00↔	Endarterektomie der Aorta, n.n.bez.
37.86.20↔	Agg u Sondenwech jegl EinkSchrittmtype, rate respons	38.14.10↔	Endarterektomie von Aorta ascendens und Aortenbogen
37.86.99↔	Ersetz jegl EinkSchrittmtype, rate respons, sonstige	38.14.20↔	Endarterektomie der Aorta descendens
37.87.00↔	Ers jeglichen Zweikammer-Schrittmachertypes, n.n.bez.	38.14.30↔	Endarterektomie der Aorta abdominalis
37.87.10↔	Aggregatwechsel jeglichen Zweikammer-Schrittmachertypes	38.14.99↔	Endarterektomie der Aorta, sonstige
37.87.20↔	Agg und Sondenwechsel jegl ZweikammerSchrittmtype	38.15.00↔	Endarterektomie der anderen thorakalen Gefässe, n.n.bez.
37.87.99↔	Ers jeglichen Zweikammer-Schrittmachertypes, sonst	38.15.10↔	Endarterektomie der A. subclavia
37.88.00↔	Implant e Dreikschrittm (biv Stimulation), n.n.bez.	38.15.20↔	Endarterektomie des Truncus brachiocephalicus
37.88.10↔	Implant e Dreikschrittm (biv Stimul) m d Mögl d Fernüb	38.15.30↔	Endarterektomie der A. pulmonalis
37.88.99↔	Implant e Dreikschrittm (biv Stimulation), sonstige	38.15.40↔	Endarterektomie der V. pulmonalis
37.89.11↔	Systemst v Zweik o Dreiksys auf EnkmSyst, rt rspns	38.15.99↔	Endarterektomie der anderen thorakalen Gefässe, sonst
37.89.20↔	Systemst v EinkamSyst auf 2 resp. Dreiksys, n.n.bez.	38.16.00↔	Endarterektomie von abdominalen Arterien, n.n.bez.
37.89.21↔	Systemumstellung von Einkammer- auf Zweikammersystem	38.16.10↔	Endarterektomie von viszeralen Arterien, n.n.bez.
37.89.22↔	Systemumstellung von Einkammer- auf Dreikammersystem	38.16.11↔	Endarterektomie des Truncus coeliacus
37.89.23↔	Systemumstellung von Zweikammer- auf Dreikammersystem	38.16.12↔	Endarterektomie der A. gastrica
37.89.29↔	Systemst v EinkamSyst auf 2 resp. Dreiksys, so	38.16.13↔	Endarterektomie der A. hepatica
37.89.31↔	Aggregwechs jegl DreikammerSchrittmtype, n.n.bez.	38.16.14↔	Endarterektomie der A. lienalis
37.91↔	Offene Herzmassage	38.16.15↔	Endarterektomie der A. renalis
37.94.00↔	Implantation oder Ers eines Defi, n.n.bez.	38.16.16↔	Endarterektomie der A. mesenterialis
37.94.01↔	Implantation eines Defi mit Einkammer-Stimulation	38.16.17↔	Endarterektomie der A. lumbalis
37.94.02↔	Implantation eines Defi mit Zweikammer-Stimulation	38.16.18↔	Endarterektomie der A. iliaca
37.94.03↔	Implantation eines Defibrillators mit biv Stimulation	38.16.19↔	Endarterektomie von viszeralen Arterien, sonstige
37.94.04↔	Imp Df m zsätzlchm Drcksnsr z ninv Mssng d rchtsvnr Drcks	38.16.99↔	Endarterektomie von abdominalen Arterien, sonstige
37.94.10↔	Ersetzen eines Defibrillators, n.n.bez.	38.31↔	Resektion von intrakraniellen Gefässen mit Anastomose
37.94.11↔	Ersetzen eines Defibrillators mit Einkammer-Stimulation	38.34.00↔	Resektion der Aorta mit Anastomose, n.n.bez.
37.94.12↔	Ers eines Defi mit Zweikammer-Stimulation	38.34.10↔	Resektion d Aort ascendens und d Aortenbogens m Anast
37.94.19↔	Ersetzen eines Defibrillators, sonstige	38.34.20↔	Resektion der Aorta descendens mit Anastomose
37.94.20↔	Systemst e Herzschrm auf Defi m EinkStimul, n.n.bez.	38.34.30↔	Resektion der Aorta abdominalis mit Anastomose
37.94.21↔	Systemumstellung e Herzschrm auf Defi m EinkStimul	38.34.99↔	Resektion der Aorta mit Anastomose, sonstige
37.94.22↔	Systemst e Herzschrm o Defi auf Defi m ZweikStimul	38.35.00↔	Resektion von thorakalen Gefässen mit Anastomose, n.n.bez.
37.94.29↔	Systemst e Herzschrm o Defi auf Defi m biv Stimul, so	38.35.10↔	Resektion von thorakalen Arterien mit Anastomose, n.n.bez.
37.94.99↔	Implnt o Erstz e tt autm Krdivotr / DfSyst [AICD], S	38.35.11↔	Resektion der A. subclavia mit Anastomose
37.96↔	Implant nur d Pulsgenerators e autom Kardiov/Defi	38.35.12↔	Resektion des Truncus brachiocephalicus mit Anastomose
37.98.00↔	Ersetz nur d Pulsgener e autom Kardiov/Defi, n.n.bez.	38.35.13↔	Resektion der A. pulmonalis mit Anastomose
37.98.10↔	Erstz nr d Plsgnr e autm Krdiv/Df m EnkStml	38.35.19↔	Resektion von thorakalen Arterien mit Anastomose, sonst
37.98.11↔	Erstz nr d Plsgnr e autm Krdiv/Df m Zweikmmrstmlltion	38.35.20↔	Resektion von thorakalen Venen mit Anastomose, n.n.bez.
37.98.12↔	Erstz nr d Plsgnr e autm Krdiv/Df m bv Stml	38.35.21↔	Resektion der V. pulmonalis mit Anastomose
37.98.99↔	Ersetz nur d Pulsgener e autom Kardiov/Defi, sonstige	38.35.22↔	Resektion der V. subclavia mit Anastomose
37.99.00↔	Sonstige Operationen an Herz und Perikard, n.n.bez.	38.35.23↔	Resektion der V. cava superior mit Anastomose
37.99.10↔	Intramyokardiale Stammzelltherapie, n.n.bez.	38.35.28↔	Res von thorakalen von sonstigen tiefen Venen m Anast
37.99.11↔	Intramyok Stammzth oh Anr v Stammzfrakt o kult Verm	38.35.29↔	Resektion von thorakalen Venen mit Anastomose, sonstige
37.99.12↔	Intramyok Stammzth m Anr v Stammzfrakt o kult Verm	38.35.99↔	Resektion von thorakalen Gefässen mit Anastomose, sonst
37.99.19↔	Intramyokardiale Stammzelltherapie, sonstige	38.36.00↔	Resektion von abdominalen Arterien mit Anastomose, n.n.bez.
37.99.20↔	Operationen bei kongenitalen Anomalien des Herzens, n.n.bez.	38.36.10↔	Resektion von viszeralen Arterien mit Anastomose, n.n.bez.
37.99.21↔	Korrektur eines Double-outlet-right-ventricle vom Fallot-Typ	38.36.11↔	Resektion des Truncus coeliacus mit Anastomose
37.99.22↔	Korrektur eines sonstigen Double-outlet-right-ventricle	38.36.12↔	Resektion der A. gastrica mit Anastomose
37.99.23↔	Op an e funktionell/morphologisch univentr Herz	38.36.13↔	Resektion der A. hepatica mit Anastomose
37.99.24↔	Korrektur eines Cor triatriatum	38.36.14↔	Resektion der A. lienalis mit Anastomose
37.99.25↔	Korrektur eines Absent Pulmonary Valve Syndrom	38.36.15↔	Resektion der A. renalis mit Anastomose
37.99.29↔	Operationen bei kongenitalen Anomalien des Herzens, sonst	38.36.16↔	Resektion der A. mesenterialis mit Anastomose
37.99.30↔	Ligatur eines Herzhohes	38.36.17↔	Resektion der A. iliaca mit Anastomose
37.99.80↔	Reoperation an Herz und Perikard	38.36.19↔	Resektion von viszeralen Arterien mit Anastomose, sonst
37.99.99↔	Sonstige Operationen an Herz und Perikard, sonstige	38.36.99↔	Resektion von abdominalen Arterien mit Anastomose, sonst
38.04.00↔	Inzision der Aorta, n.n.bez.	38.37.00↔	Resektion von abdominalen Venen mit Anastomose, n.n.bez.
38.04.10↔	Inzision von Aorta ascendens und Aortenbogen	38.37.10↔	Resektion von tiefen abdomin Venen mit Anastomose, n.n.bez.
38.04.20↔	Inzision der Aorta descendens	38.37.11↔	Resektion der V. cava inferior mit Anastomose
38.04.30↔	Inzision der Aorta abdominalis	38.37.12↔	Resektion der V.iliaca mit Anastomose
38.04.99↔	Inzision der Aorta, sonstige	38.37.19↔	Resektion von tiefen abdomin Venen mit Anastomose, sonst

38.37.99↔	Resektion von abdominalen Venen mit Anastomose, sonst	38.85.13↔	Sonstr chirurgischer Verschluss des Truncus brachiocephalicus
38.38.00↔	Resektion von Aa d unteren Extrem mit Anast, n.n.bez.	38.85.19↔	So chir Verschluss von and thorakalen Aa, sonstige
38.38.10↔	Resektion d A. fem m Anast (communis) (superficialis)	38.85.20↔	So chir Verschluss von thorakalen Venen, n.n.bez.
38.38.11↔	Resektion der A. profunda femoris mit Anastomose	38.85.21↔	Sonstiger chirurgischer Verschluss der V. cava superior
38.38.12↔	Resektion der A. poplitea mit Anastomose	38.85.22↔	Sonstiger chirurgischer Verschluss der V. pulmonalis
38.38.99↔	Resektion von Aa d unteren Extrem mit Anast, sonstige	38.85.23↔	Sonstiger chirurgischer Verschluss der V. subclavia
38.41↔	Resektion von intrakraniellen Blutgefässen mit Ersatz	38.85.28↔	So chir Verschluss von sonst tiefen thorakalen Venen
38.44.00↔	Resektion der Aorta abdominalis mit Ersatz, n.n.bez.	38.85.29↔	So chir Verschluss von thorakalen Venen, sonstige
38.44.10↔	Resektion der Aorta abdominalis, suprarenal mit Ersatz	38.85.99↔	So chir Verschluss von and thorakalen Gef, sonstige
38.44.11↔	Resektion der Aorta abdominalis, infrarenal mit Ersatz	39.0x.00↔	Shunt einer systemischen zur Pulmonalarterie, n.n.bez.
38.44.12↔	Resektion der Aorta abdominalis, juxtarenal mit Ersatz	39.0x.10↔	Anast zwischen A. subcl u A. pulmon (BlalockTaussig)
38.44.99↔	Resektion der Aorta abdominalis mit Ersatz, sonstige	39.0x.11↔	Anast zw Aort u A. pulmon dextra (WaterstonCoolley)
38.45.00↔	Resektion von thorakalen Blutgefässen mit Ersatz, n.n.bez.	39.0x.12↔	Anst zw Art dscndns u A. plmn snstr (PottsSmith)
38.45.10↔	Resektion der thorakalen Aorta mit Ersatz, n.n.bez.	39.0x.13↔	Anast zwischen A. pulmon sinistra und A. pulmon dextra
38.45.11↔	Resektion Aorta ascendens od des Aortenbogens mit Ersatz	39.0x.20↔	Prothesenshunt zwischen A. pulmonalis und Aorta, zentral
38.45.12↔	Resektion der Aorta thoracica mit Ersatz	39.0x.21↔	Prothesenshunt zwischen A. pulmonalis und Aorta, peripher
38.45.13↔	Resektion der Aorta thoracoabdominalis mit Ersatz	39.0x.23↔	Pulmonalarterielles Banding
38.45.14↔	Resektion der thorakalen Aorta und Ersatz mit Hybridprothese	39.0x.24↔	Shunt e systemischen z Pulmonart, DamusKayStanselOp
38.45.19↔	Resektion der thorakalen Aorta mit Ersatz, sonstige	39.0x.99↔	Shunt einer systemischen zur Pulmonalarterie, sonstige
38.45.20↔	Resektion sonstr thorakaler Arterien mit Ersatz, n.n.bez.	39.1↔	Intra-abdominaler venöser Shunt
38.45.21↔	Resektion der A. pulmonalis mit Ersatz	39.21.00↔	Anastomose von der V. cava zur A. pulmonalis, n.n.bez.
38.45.22↔	Resektion des Truncus brachiocephalicus mit Ersatz	39.21.10↔	GlennOp an e funktionell/morphologisch univentr Herz
38.45.29↔	Resektion sonstiger thorakaler Arterien mit Ersatz	39.21.99↔	Anastomose von der V. cava zur A. pulmonalis, sonstige
38.45.30↔	Resektion thorakaler Venen mit Ersatz, n.n.bez.	39.22.00↔	Bypass zwischen Aorta, A. subclavia und A. carotis, n.n.bez.
38.45.31↔	Resektion der V. cava superior mit Ersatz	39.22.10↔	Bypass an der A. carotis, n.n.bez.
38.45.38↔	Resektion sonstiger tiefer thorakaler Venen mit Ersatz	39.22.11↔	Bypass zwischen A. carotis und A. carotis
38.45.39↔	Resektion thorakaler Venen mit Ersatz, sonstige	39.22.12↔	Bypass zwischen A. carotis und A. vertebralis
38.45.99↔	Resektion von thorakalen Blutgefässen mit Ersatz, sonst	39.22.13↔	Bypass zwischen A. carotis und A. subclavia
38.46↔	Resektion von abdominalen Arterien mit Ersatz	39.22.14↔	Bypass zwischen A. carotis und Aorta
38.47.00↔	Resektion von abdominalen Venen mit Ersatz, n.n.bez.	39.22.19↔	Bypass an der A. carotis, sonstige
38.47.10↔	Resektion von tiefen abdominalen Venen mit Ersatz, n.n.bez.	39.22.20↔	Bypass an der A. subclavia, n.n.bez.
38.47.11↔	Resektion der V. cava inferior mit Ersatz	39.22.21↔	Bypass zwischen A. subclavia und Aorta
38.47.12↔	Resektion der V. iliaca mit Ersatz	39.22.29↔	Bypass an der A. subclavia, sonstige
38.47.19↔	Resektion von tiefen abdominalen Venen mit Ersatz, sonst	39.22.99↔	Bypass zwischen Aorta, A. subclavia und A. carotis, sonst
38.47.99↔	Resektion von abdominalen Venen mit Ersatz, sonstige	39.23↔	Sonstiger intrathorakaler, vaskulärer Shunt oder Bypass
38.48.00↔	Resektion von Aa d unteren Extrem mit Ers, n.n.bez.	39.24↔	Aorto-renaler Bypass
38.48.10↔	Res der A. femoralis mit Ersatz (communis) (superficialis)	39.25.00↔	Aorto-iliaco-femoraler Bypass, n.n.bez.
38.48.11↔	Resektion der A. profunda femoris mit Ersatz	39.25.10↔	Aorto-iliaco-femoraler Bypass, aortal, n.n.bez.
38.48.12↔	Resektion der A. poplitea mit Ersatz	39.25.11↔	Aorto-iliacaler Bypass
38.48.13↔	Resektion von Arterien des Unterschenkels mit Ersatz	39.25.12↔	Aorto-femoraler Bypass
38.48.99↔	Resektion von Aa d unteren Extrem mit Ers, sonstige	39.25.13↔	Aorto-poplitealer Bypass
38.61↔	Sonstige Exzision von intrakraniellen Gefässen	39.25.14↔	Aorto-cruraler Bypass
38.63.00↔	Sonst Exzision von Gefässen der oberen Extremität, n.n.bez.	39.25.19↔	Aorto-iliaco-femoraler Bypass, aortal, sonstige
38.63.10↔	Sonst Exzision von Arterien der oberen Extremität, n.n.bez.	39.25.20↔	Iliaco-femoraler Bypass, n.n.bez.
38.63.11↔	Sonstige Exzision von Arterien der Hand	39.25.21↔	Ilio-iliacaler Bypass
38.63.19↔	Sonst Exzision von Arterien der oberen Extremität, sonst	39.25.22↔	Ilio-femoraler Bypass
38.63.20↔	Sonst Exzision von Venen der oberen Extremität, n.n.bez.	39.25.23↔	Ilio-poplitealer Bypass
38.63.21↔	Sonst Exzision von tiefen Venen der oberen Extremität	39.25.24↔	Ilio-cruraler Bypass
38.63.29↔	Sonst Exzision von Venen der oberen Extremität, sonst	39.25.29↔	Iliaco-femoraler Bypass, sonstige
38.63.99↔	Sonst Exzision von Gefässen der oberen Extremität, sonst	39.25.30↔	Obturator-Bypass (extraanatomisch)
38.64.00↔	Sonstige Exzision der Aorta, n.n.bez.	39.25.99↔	Aorto-iliaco-femoraler Bypass, sonstige
38.64.10↔	Sonstige Exzision der thorakalen Aorta	39.26.00↔	Sonstr intra-abdominaler Gefäss-Shunt oder -Bypass, n.n.bez.
38.64.20↔	Sonstige Exzision der Aorta abdominalis	39.26.10↔	Sonstiger intraabd GefShunt o Byp, Viszeralarterien
38.64.99↔	Sonstige Exzision der Aorta, sonstige	39.26.11↔	Sonstr intra-abdominaler Gefäss-Shunt oder -Bypass, Aorta
38.65.00↔	Sonstige Exzision von thorakalen Gefässen, n.n.bez.	39.26.12↔	Sonstiger intraabd GefässShunt oder Byp, A. renalis
38.65.10↔	Sonstige Exzision von thorakalen Arterien	39.26.19↔	So intraabd GefShunt o Byp, So Viszeralarterien
38.65.20↔	Sonstige Exzision von thorakalen Venen, n.n.bez.	39.26.99↔	Sonstr intra-abdominaler Gefäss-Shunt oder -Bypass, sonst
38.65.21↔	Sonstige Exzision der V. cava superior	39.27.00↔	Arteriovenöser Shunt für Hämodialyse, n.n.bez.
38.65.22↔	Sonstige Exzision von sonstigen tiefen thorakalen Venen	39.27.10↔	AV-Fistel für Hämodialyse
38.65.29↔	Sonstige Exzision von thorakalen Venen, sonstige	39.27.11↔	AVFistel mit allogenen oder allopl Material f Hämdi
38.65.99↔	Sonstige Exzision von thorakalen Gefässen, sonstige	39.27.99↔	Arteriovenöser Shunt für Hämodialyse, sonstige
38.81↔	Sonstr chirurgischer Verschluss von intrakraniellen Gefässen	39.28↔	Extrakraniell-intrakranieller Gefäss-Bypass
38.84.00↔	Sonstiger chirurgischer Verschluss der Aorta, n.n.bez.	39.29.00↔	Sonstr (peripherer) Gefäss-Shunt oder -Bypass, n.n.bez.
38.84.10↔	Sonstiger chirurgischer Verschluss der thorakalen Aorta	39.29.10↔	GefässShunt oder Byp an Aa d unteren Extrem, n.n.bez.
38.84.20↔	Sonstr chirurgischer Verschluss der Aorta abdominalis	39.29.11↔	Femorofemoraler Gefäss-Shunt oder -Bypass
38.84.99↔	Sonstiger chirurgischer Verschluss der Aorta, sonstige	39.29.12↔	Femoropoplitealer Gefäss-Shunt oder -Bypass
38.85.00↔	So chir Verschluss von and thorakalen Gef, n.n.bez.	39.29.13↔	Femorocruraler Gefäss-Shunt oder -Bypass
38.85.10↔	So chir Verschluss von and thorakalen Aa, n.n.bez.	39.29.14↔	Femoropedaler Gefäss-Shunt oder -Bypass
38.85.11↔	Sonstiger chirurgischer Verschluss der A. subclavia	39.29.15↔	Popliteocruraler u popliteopedaler Gefäss-Shunt od -Bypass
38.85.12↔	Sonstiger chirurgischer Verschluss der A. pulmonalis	39.29.16↔	GefShunt oder Byp an Aa d Unterschenkels und d Fußes

39.29.19↔	GefässShunt oder Byp an Aa d unteren Extrem, sonstige	39.56.19↔	Plast Reko von Gef an Kopf und Ha m GewPatch, so
39.29.20↔	Gefäss-Shunt oder Bypass an Arterien der oberen Extremität	39.56.20↔	Plast Reko von Gef d ob Extrem m GewPatch, n.n.bez.
39.29.30↔	S (prphrr) GfShnt o Byp, extraanatsch, n.n.bz.	39.56.21↔	Plast Rekonstruktion von Aa d ob Extrem m GewPatch
39.29.31↔	Subclaviafemoraler Gefäss-Shunt oder Bypass	39.56.22↔	Plst Rk d V. sbcl, V. axll u V. brchiocphlc m GwPtch
39.29.32↔	Axillofemoraler Gefäss-Shunt oder Bypass	39.56.23↔	Plast Reko v sonst tief Venen d ob Extrem m GewPatch
39.29.33↔	Femorofemoraler Cross-over-Bypass	39.56.29↔	Plast Reko von Gef d ob Extrem m GewPatch, sonstige
39.29.39↔	So (peripherer) GefShunt o Byp, extraanatomisch, so	39.56.30↔	Plast Reko von thorakalen Gef m GewPatch, n.n.bez.
39.29.40↔	Gefäss-Shunt oder -Bypass an Venen	39.56.31↔	Plastische Rekonstruktion der thorak Aorta mit Gewebe-Patch
39.29.80↔	Temporärer intraoperativer Shunt, n.n.bez.	39.56.32↔	Plastische Rekonstruktion der V. pulmonalis mit Gewebe-Patch
39.29.81↔	Temporärer intraoperativer Shunt, arterioarteriell	39.56.33↔	Plastische Rekonstruktion der V. cava sup mit Gewebe-Patch
39.29.82↔	Temporärer intraoperativer Shunt, arteriovenös	39.56.39↔	Plast Reko von thorakalen Gef m GewPatch, sonstige
39.29.89↔	Temporärer intraoperativer Shunt, sonstige	39.56.40↔	Plastische Rekonstruktion abd Aa m GewPatch, n.n.bez.
39.29.99↔	Sonstr (peripherer) Gefäss-Shunt oder -Bypass, sonst	39.56.41↔	Plastische Rekonstruktion der abdom Aorta mit Gewebe-Patch
39.31.00↔	Naht einer Arterie, n.n.bez.	39.56.42↔	Plast Rekonstruktion des Truncus coeliacus mit Gewebe-Patch
39.31.10↔	Naht einer Arterie an Kopf und Hals, n.n.bez.	39.56.43↔	Plastische Rekonstruktion der A. gastrica mit Gewebe-Patch
39.31.11↔	Naht einer intrakraniellen Arterie	39.56.44↔	Plastische Rekonstruktion der A. hepatica mit Gewebe-Patch
39.31.19↔	Naht einer Arterie an Kopf und Hals, sonstige	39.56.45↔	Plastische Rekonstruktion der A. lienalis mit Gewebe-Patch
39.31.20↔	Naht einer Arterie des Oberarms, n.n.bez.	39.56.46↔	Plastische Rekonstruktion der A. renalis mit Gewebe-Patch
39.31.21↔	Naht der A. axillaris	39.56.47↔	Plast Rekonstruktion der A. mesenterica mit Gewebe-Patch
39.31.22↔	Naht der A. brachialis	39.56.48↔	Plastische Rekonstruktion der A. iliaca mit Gewebe-Patch
39.31.29↔	Naht einer Arterie des Oberarms, sonstige	39.56.49↔	Plastische Rekonstruktion abd Aa m GewPatch, sonstige
39.31.30↔	Naht einer Arterie des Unterarms	39.56.50↔	Plast Rekonstruktion abd Venen m GewPatch, n.n.bez.
39.31.40↔	Naht einer Arterie der Hand	39.56.51↔	Plast Rekonstruktion der V. cava inferior mit Gewebe-Patch
39.31.50↔	Naht einer Arterie der unteren Extremität	39.56.52↔	Plastische Rekonstruktion der V. iliaca mit Gewebe-Patch
39.31.60↔	Naht der Aorta, n.n.bez.	39.56.59↔	Plast Rekonstruktion abd Venen m GewPatch, sonstige
39.31.61↔	Naht der thorakalen Aorta	39.56.60↔	Plast Reko von Gef d unt Extrem m GewPatch, n.n.bez.
39.31.62↔	Naht der abdominalen Aorta	39.56.61↔	Plast Reko von Aa d unteren Extrem m GewPatch
39.31.69↔	Naht der Aorta, sonstige	39.56.62↔	Plast Reko d V. fem und V.poplitea m GewPatch
39.31.70↔	Naht von sonstigen thorakalen Arterien, n.n.bez.	39.56.63↔	Plast Reko v sonst tief Venen d unt Extrem m GewPatch
39.31.71↔	Naht der A. pulmonalis	39.56.64↔	Plast Reko v oberfl Venen d Oberschenkels m GewPatch
39.31.72↔	Naht des Truncus brachiocephalicus	39.56.69↔	Plast Reko von Gef d unteren Extrem m GewPatch, so
39.31.73↔	Naht der A. subclavia	39.56.99↔	Plast Rekonstruktion e Blgef m GewPatch, sonstige
39.31.79↔	Naht von thorakalen Arterien, sonstige	39.57.00↔	Plast Reko m synthetischem Patch Graft, n.n.bez.
39.31.80↔	Naht von abdominalen Arterien, n.n.bez.	39.57.10↔	Plst Rk v Gf an Kpf u H m synth Ptch Grft, n.n.bz.
39.31.81↔	Naht des Truncus coeliacus	39.57.11↔	Plast Reko von intrakr Gef m synthetischem Patch Graft
39.31.82↔	Naht der A. gastrica	39.57.12↔	Plast Reko v extkr Aa an Kopf u Ha m synth Patch Graft
39.31.83↔	Naht der A. hepatica	39.57.13↔	Plast Reko d V. jugularis m synthetischem Patch Graft
39.31.84↔	Naht der A. lienalis	39.57.19↔	Plast Reko v Gef an Kopf u Ha m synth Patch Graft, so
39.31.85↔	Naht der A. renalis	39.57.20↔	Plst Rk v Gf d ob Extrm m synth Ptch Grft, n.n.bz.
39.31.86↔	Naht der A. mesenterialis	39.57.21↔	Plast Reko von Aa d ob Extrem m synth Patch Graft
39.31.87↔	Naht der A. lumbalis	39.57.22↔	Plst Rk d V. sbcl,V. axll u V. brchiocphlc m synth Ptch Grft
39.31.88↔	Naht der A. iliaca	39.57.23↔	Plst Rk v snst tief Vv d ob Extrm m synth Ptch Grft
39.31.89↔	Naht von abdominalen Arterien, sonstige	39.57.29↔	Plast Reko von Gef d ob Extrem m synth Patch Graft, so
39.31.99↔	Naht einer Arterie, sonstige	39.57.30↔	Plast Reko von thor Gef m synth Patch Graft, n.n.bez.
39.49.00↔	Sonstige Revision nach vaskulärem Eingriff, n.n.bez.	39.57.31↔	Plast Reko d thorakalen Aort m synth Patch Graft
39.49.10↔	Revision einer Gefäßanastomose	39.57.32↔	Plast Reko d V. pulmon m synthetischem Patch Graft
39.49.20↔	Revision eines vaskulären Implantates	39.57.33↔	Plast Reko d V. cava superior m synth Patch Graft
39.49.21↔	Wechsel eines vaskulären Implantates	39.57.39↔	Plast Reko von thorakalen Gef m synth Patch Graft, so
39.49.22↔	Entfernung eines vaskulären Implantates	39.57.40↔	Plast Reko abd Aa m synth Patch Graft, n.n.bez.
39.49.30↔	Ersatz eines kardialen Conduit	39.57.41↔	Plast Reko d abd Aort m synthetischem Patch Graft
39.49.99↔	Sonstige Revision nach vaskulärem Eingriff, sonstige	39.57.42↔	Plast Reko d Truncus coeliacus m synth Patch Graft
39.51.00↔	Aneurysma-Clipping, n.n.bez.	39.57.43↔	Plast Reko d A. gastrica m synthetischem Patch Graft
39.51.11↔	Aneurysma-Clipping intrakraniell	39.57.44↔	Plast Reko d A. hepatica m synthetischem Patch Graft
39.51.99↔	Aneurysma-Clipping, sonstige	39.57.45↔	Plast Reko d A. lienalis m synthetischem Patch Graft
39.52.00↔	Sonstige Korrektur eines Aneurysmas, n.n.bez.	39.57.46↔	Plast Reko d A. renalis m synthetischem Patch Graft
39.52.10↔	So Korr e Aneur von Blutgefäßen an Kopf u Ha, n.n.bez.	39.57.47↔	Plast Reko d A. mesenterica m synth Patch Graft
39.52.11↔	Sonstige Korrektur e Aneur von intrakr Blutgefäßen	39.57.48↔	Plast Reko d A. iliaca m synthetischem Patch Graft
39.52.19↔	So Korr e Aneur von Blutgefäßen an Kopf und Ha, so	39.57.49↔	Plast Reko abd Aa m synthetischem Patch Graft, so
39.52.20↔	Sonstige Korrektur eines Aneurysmas der Aorta, n.n.bez.	39.57.50↔	Plast Reko abd Venen m synth Patch Graft, n.n.bez.
39.52.21↔	S offn Chr Krr Aneur d Art ascndns,d Artbnbgs u d thr Art	39.57.51↔	Plast Reko d V. cava inferior m synth Patch Graft
39.52.22↔	Sonstige offen Chir Korrektur eines Aneur der Aort abd	39.57.52↔	Plast Reko d V. iliaca m synthetischem Patch Graft
39.52.29↔	Sonstige Korrektur eines Aneurysmas der Aorta, sonstige	39.57.59↔	Plast Reko abd Venen m synthetischem Patch Graft, so
39.54.00↔	Re-entry Operation, n.n.bez.	39.57.60↔	Plst Rk v Gf d unt Extrm m synth Ptch Grft, n.n.bz.
39.54.10↔	Re-entry Operation, thorakale Aorta	39.57.61↔	Plast Reko von Aa d unteren Extrem m synth Patch Graft
39.54.20↔	Re-entry Operation, Aorta abdominalis	39.57.62↔	Plast Reko d V. fem und V.poplitea m synth Patch Graft
39.54.99↔	Re-entry Operation, sonstige	39.57.63↔	Plst Rk v snst tief Vv d unt Extrm m synth Ptch Grft
39.56.00↔	Plast Rekonstruktion e Blgef m GewPatch, n.n.bez.	39.57.64↔	Plst Rk v obrfl Vv d Obschnklis m synth Ptch Grft
39.56.10↔	Plast Reko von Gef an Kopf u Ha m GewPatch, n.n.bez.	39.57.69↔	Plast Reko v Gef d unt Extrem m synth Patch Graft, so
39.56.11↔	Plastische Rekonstruktion von intrakr Gef m GewPatch	39.57.99↔	Plast Reko m synthetischem Patch Graft, sonstige
39.56.12↔	Plastische Rekonstruktion der V. jugularis mit Gewebe-Patch	39.58↔	Plast Rekonstruktion e Blgef m Patch Graft n.n.bez.

39.59.10↔	Transposition von Arterien, n.n.bez.	42.41.20↔	Partielle Ösophagekt mit Wiederherstellung der Kontinuität
39.59.11↔	Transposition der extrakraniellen A. vertebralis	42.41.99↔	Partielle Ösophagektomie, sonstige
39.59.12↔	Transposition von sonstigen extrkr Aa an Kopf und Hals	42.42.00↔	Totale Ösophagektomie, n.n.bez.
39.59.13↔	Transposition von Arterien der oberen Extremität	42.42.10↔	Totale Ösophagektomie, oh Wiederherst der Kontinuität
39.59.14↔	Transposition von thorakalen Arterien	42.42.20↔	Tot Ösophagektomie, m Wiedhst d Kont, transmediastinal
39.59.15↔	Transposition der A. gastrica, A. hepatica und A. lienalis	42.42.21↔	Tot Ösophagektomie, m Wiedhst d Kont, thorakoabdominal
39.59.16↔	Transposition der A. renalis	42.42.29↔	Tot Ösophagektomie, m Wiedhst d Kont, so Zugang
39.59.17↔	Transposition der A. mesenterica	42.42.99↔	Totale Ösophagektomie, sonstige
39.59.18↔	Transposition sonstiger viszeraler Arterien	42.51.00↔	Intrathorakale Ösophagoösophagostomie, n.n.bez.
39.59.19↔	Transposition der A. iliaca	42.51.10↔	Intrthr Ösophst,Rk d Ösophpas b Atrsie u Vers kng ösoph Fstl
39.59.20↔	Transposition von sonstigen abdominalen Arterien	42.51.99↔	Intrathorakale Ösophagoösophagostomie, sonstige
39.59.21↔	Transposition von Arterien der unteren Extremität	42.52↔	Intrathorakale Ösophagogastrostomie
39.59.29↔	Transposition von Arterien, sonstige	42.53↔	Intrathor Ösophagusanastomose mit Intpos von Dünnd
39.59.30↔	Sonstige Plast Reko von Gef an Kopf und Ha, n.n.bez.	42.54↔	Sonstige intrathorakale Ösophagoenterostomie
39.59.31↔	Sonstige plastische Rekonstruktion e intrkr Gefässes	42.55↔	Intrathor Ösophagusanastomose mit Intpos von Dickd
39.59.32↔	Sonstige Plast Rekonstruktion d extrkr A. vertebralis	42.56↔	Sonstige intrathorakale Ösophagokolostomie
39.59.33↔	So Plast Reko von extrkr Aa an Kopf und Ha, so	42.58↔	Intrathorakale Ösophagusanastomose mit anderer Interposition
39.59.34↔	Sonstige plastische Rekonstruktion der V. jugularis	42.59↔	Sonstige intrathorakale Ösophagusanastomose
39.59.39↔	Sonstige Plast Reko von Gef an Kopf und Ha, sonstige	42.61↔	Prästernale Ösophagoösophagostomie
39.59.40↔	Sonstige Plast Reko von Gef d ob Extrem, n.n.bez.	42.62↔	Prästernale Ösophagogastrostomie
39.59.41↔	Sonstige plastische Rekonstruktion von Aa d ob Extrem	42.63↔	Prästernale Ösophagusanastomose m Interposit von Dünndarm
39.59.42↔	S Plst Rk d V. sbcl, V. axll u V. brchiophlc	42.64↔	Sonstige prästernale Ösophagoenterostomie
39.59.48↔	So Plast Reko von sonstigen tiefen Venen d ob Extrem	42.65↔	Prästernale Ösophagusanastomose m Interposit von Dickdarm
39.59.49↔	Sonstige Plast Reko von Gef d ob Extrem, sonstige	42.66↔	Sonstige prästernale Ösophagokolostomie
39.59.50↔	Sonstige Plast Reko von thorakalen Gef, n.n.bez.	42.68↔	Sonst prästernale Ösophagusanastomose mit Interposition
39.59.51↔	Sonstige plastische Rekonstruktion der thorakalen Aorta	42.69↔	Sonstige prästernale Ösophagusanastomose
39.59.52↔	Sonstige plastische Rekonstruktion der A. pulmonalis	42.85↔	Plastische Rekonstruktion an einer Ösophagusstenose
39.59.53↔	Sonstige Plast Reko von thorakalen Aa, sonstige	42.87↔	Sonstiges Transplantat am Ösophagus
39.59.54↔	Sonstige plastische Rekonstruktion der V. pulmonalis	43.5↔	Partielle Gastrektomie mit Anastomose zum Ösophagus
39.59.55↔	Sonstige plastische Rekonstruktion der V. cava superior	43.6x.00↔	Partielle Gastrektomie m Anastom zum Duodenum, n.n.bez.
39.59.59↔	Sonstige Plast Reko von thorakalen Gef, sonstige	43.6x.10↔	Pylorusresektion mit Anastomose zum Duodenum
39.59.60↔	Sonstige Plast Rekonstruktion von abd Aa, n.n.bez.	43.6x.20↔	Billroth I
39.59.61↔	Sonst plastische Rekonstruktion der abdominalen Aorta	43.6x.99↔	Partielle Gastrektomie m Anastom zum Duodenum, sonst
39.59.62↔	Sonst plastische Rekonstruktion des Truncus coeliacus	43.7x.00↔	Partielle Gastrektomie mit Anastomose zum Jejunum, n.n.bez.
39.59.63↔	Sonstige plastische Rekonstruktion der A. gastrica	43.7x.10↔	Partielle Gastrekt (2/3Resektion) mit Anast zum Jejun
39.59.64↔	Sonstige plastische Rekonstruktion A. hepatica	43.7x.20↔	Partielle Gastrekt (4/5Resektion) mit Anast zum Jejun
39.59.65↔	Sonstige plastische Rekonstruktion der A. lienalis	43.7x.99↔	Partielle Gastrektomie mit Anastomose zum Jejunum, sonst
39.59.66↔	Sonstige plastische Rekonstruktion der A. renalis	43.81↔	Partielle Gastrektomie mit Dünndamtransposition
39.59.67↔	Sonstige plastische Rekonstruktion der A. mesenterica	43.89.00↔	Sonstige partielle Gastrektomie, n.n.bez.
39.59.68↔	Sonstige plastische Rekonstruktion der A. iliaca	43.89.10↔	Segmentresektion des Magens
39.59.69↔	Sonstige Plast Rekonstruktion von abd Aa, sonstige	43.89.20↔	Bipank Diversion des Magens nach Scopinaro, offen chir
39.59.70↔	Sonstige Plast Rekonstruktion von abd Venen, n.n.bez.	43.89.21↔	Bipank Divers d Magens nach Scopinaro, laparoskopisch
39.59.71↔	Sonstige plastische Rekonstruktion der V. cava inferior	43.89.30↔	Bipank Divers d Magens mit DuodenalSwitch, offen chir
39.59.72↔	Sonstige plastische Rekonstruktion der V. iliaca	43.89.31↔	Bipank Divers d Magens mit DuodSwitch, laparoskopisch
39.59.79↔	Sonstige Plast Rekonstruktion von abd Venen, sonstige	43.89.40↔	Sleeve resection, offen chirurgisch
39.59.80↔	Sonstige Plast Reko von Gef d unteren Extrem, n.n.bez.	43.89.41↔	Sleeve resection, laparoskopisch
39.59.81↔	Sonstige Plast Rekonstruktion von Aa d unteren Extrem	43.89.50↔	DuodSwitch na Sleeve res (Zweiteingriff), offen chir
39.59.82↔	Sonstige plastische Rekonstruktion der V. femoralis	43.89.51↔	DuodSwitch na Sleeve res (Zweiteingriff), laparask
39.59.83↔	Sonstige plastische Rekonstruktion der V. poplitea	43.89.90↔	Sonstige atypische partielle Gastrektomie
39.59.88↔	So Plast Reko von sonst tiefen Venen d unteren Extrem	43.89.99↔	Sonstige partielle Gastrektomie, sonstige
39.59.89↔	Sonstige Plast Reko von Gef d unteren Extrem, sonstige	43.91↔	Totale Gastrektomie mit intestinaler Interposition
39.59.90↔	Sonstige Plast Reko e Gefässes, Venenklappenplastik	43.99↔	Sonstige totale Gastrektomie
39.73.00↔	Endovask Implant e Graft an d thor Aort, n.n.bez.	44.31↔	Hoher Magen-Bypass
39.73.10↔	Endvsk Implnt e Grfts i d Art thrcc, oh Fnstr o Seitr	44.38↔	Laparoskopische Gastroenterostomie
39.73.11↔	Endvsk Implnt e Grfts i d Art thrcc, m Fnstr o Seitr	44.39↔	Sonstige Gastroenterostomie
39.73.20↔	Endovask Implant e Grafts i d Aort thoracoabdominalis	44.42↔	Übernähung eines Ulcus duodeni
39.73.99↔	Endovask Implant e Graft an d thorakalen Aort, so	44.5x.00↔	Revision einer Magenanastomose, n.n.bez.
39.77.00↔	Prkt trnslm u endvsk Intrvntion an intrkr(n)Gf(n),nbnz	44.5x.10↔	Revision e Magenanst nach Billroth I und IIOperation
39.77.10↔	Perkutane Ballonangioplastie an intrakr(n) Gef(en)	44.5x.20↔	Rev e Magenanst na RouxYOp o m intestinaler Intpos
39.77.20↔	Perkutane Bladeangioplastie an intrakr(n) Gef(en)	44.5x.99↔	Revision einer Magenanastomose, sonstige
39.77.30↔	Perkutane Laserangioplastie an intrakr(n) Gef(en)	44.63.00↔	Verschluss einer anderen Magenfistel, n.n.bez.
39.77.40↔	Perkutane Atherektomie an intrakraniell(n) Gefäss(en)	44.63.11↔	Verschluss einer anderen Magenfistel, offen chirurgisch
39.77.60↔	Perkut Thrombektomie an intrakr(n) Gef(en), n.n.bez.	44.63.12↔	Verschluss einer anderen Magenfistel, laparoskopisch
39.77.61↔	Perkutane Rotationsthrombektomie an intrakr(n) Gef(en)	44.63.99↔	Verschluss einer anderen Magenfistel, sonstige
39.77.62↔	Perkut stentgestützte Thrombekt an intrakr(n) Gef(en)	45.1↔	Isolation eines Dünndarmsegments
39.77.69↔	Perkutane Thrombektomie an intrakr(n) Gef(en),sonstige	45.52↔	Isolation eines Dickdarmsegments
39.77.99↔	Prkt trnslm endvsk Intrvntion an intrkr(n) Gf(n), s	45.61↔	Multiple Segmentresektion am Dünndarm
42.40↔	Ösophagektomie, n.n.bez.	45.62↔	Sonstige Teilresektion am Dünndarm
42.41.00↔	Partielle Ösophagektomie, n.n.bez.	45.63.00↔	Totalexstirpation des Dünndarms, n.n.bez.
42.41.10↔	Partielle Ösophagekt oh Wiederherstellung der Kontinuität	45.63.99↔	Totalexstirpation des Dünndarms, sonstige

45.71↔	Multiple Segmentresektion am Dickdarm	50.22.41↔	Part Hepatekt, Res mehr Ni zusammenhängender Leberseg
45.73↔	Hemikolektomie rechts	50.22.42↔	Part Hepatekt, Part Hepatekt zur Transplantation
45.74↔	Resektion des Colon transversum	50.22.99↔	Partielle Hepatektomie, sonstige
45.75↔	Hemikolektomie links	50.23↔	Offene Exzision von Läsion oder Gewebe an der Leber
45.76↔	Sigmoidektomie	50.25↔	Laparoskop Exzision von Läsion oder Gewebe an der Leber
45.79.00↔	Sonstige Teilresektion am Dickdarm, n.n.bez.	50.26↔	Sonstige und Ni näh bez Exz von Läs oder Gew an d Leb
45.79.10↔	Segmentresektion am Dickdarm	50.3x.00↔	Lobektomie der Leber, n.n.bez.
45.79.11↔	Resektion multipler Dickdarmsegmente	50.3x.01↔	Lobekt / Hemihepekt / Res mehr Leberseg, auss zur Tx
45.79.12↔	Subtotale Kolektomie	50.3x.08↔	Sgmntsrktion, S o n.n.bz. Ant Lbrsrktion, auss z Tx
45.79.20↔	Erweiterte Sigmaresektion	50.3x.11↔	Lbkt / Hmhpkt / Rs mhr Lbrsg, z Lbndrgnspnd
45.79.21↔	Erweiterte Hemikolektomie rechts und links	50.3x.18↔	So o n.n.bez. Anat Leberresektion, zur Transplantation
45.79.22↔	Erweiterte subtotale Kolonresektion	50.4x.00↔	Totale Hepatektomie, n.n.bez.
45.79.29↔	Sonstige erweiterte Teilresektion am Dickdarm	50.4x.99↔	Totale Hepatektomie, sonstige
45.79.99↔	Sonstige Teilresektion am Dickdarm, sonstige	50.61.00↔	Verschluss einer Leberverletzung, n.n.bez.
45.8x.00↔	Totale intraabdominelle Kolektomie, n.n.bez.	50.61.10↔	Verschluss einer Leberverletzung, durch Naht
45.8x.20↔	Totale intraab Kolektomie, Erw totale Kolektomie	50.61.11↔	Verschluss einer Leberverletzung, durch Tamponade
45.8x.30↔	Totale intraab Kolekt, Erw totale Proktokolektomie	50.61.12↔	Verschluss einer Leberverletzung, durch Omentumplastik
45.8x.99↔	Totale intraabdominelle Kolektomie, sonstige	50.61.99↔	Verschluss einer Leberverletzung, sonstige
45.91↔	Dünndarm-Dünndarm-Anastomose	51.32↔	Anastomose zwischen Gallenblase und Darm
45.92↔	Anastomose des Dünndarms zum Rektumstumpf	51.34↔	Anastomose zwischen Gallenblase und Magen
45.93↔	Sonstige Dünndarm-Dickdarm-Anastomose	51.35↔	Sonstige Anastomose der Gallenblase
45.94↔	Dickdarm-Dickdarm-Anastomose	51.36↔	Choledochoenterostomie
45.95↔	Anastomose zum Anus	51.37↔	Anastomose zw Ductus hepaticus und Gastrointestinaltrakt
46.13↔	Permanente Kolostomie	51.39↔	Sonstige Gallenganganastomose
46.23↔	Sonstige permanente Ileostomie	52.51.00↔	Proximale Pankreatektomie, n.n.bez.
46.33↔	Anlage eines Duodenostomie	52.51.10↔	Proximale Pankreatektomie, pyloruserhaltend
46.34↔	Offen chirurgische Anlage einer Jejunostomie	52.51.20↔	Proximale Pankreatektomie, duodenerhaltend
46.39.00↔	Sonstige Enterostomie, n.n.bez.	52.51.99↔	Proximale Pankreatektomie, sonstige
46.39.10↔	Sonst Enterostomie, Anlage einer Bishop-Koop-Anastomose	52.52↔	Kaudale Pankreatektomie
46.39.99↔	Sonstige Enterostomie, sonstige	52.53↔	Radikale subtotale Pankreatektomie
46.99.10↔	Dekompression des Darmes	52.59↔	Sonstige partielle Pankreatektomie
46.99.51↔	Einl o Wechsel e Ni selbexp Proth a Darm, offen chir	52.6x.00↔	Totale Pankreatektomie, n.n.bez.
46.99.52↔	Einl o Wechsel e Ni selbexp Proth a Darm, laparask	52.6x.99↔	Totale Pankreatektomie, sonstige
46.99.61↔	Einl o Wechsel e selbexp Proth a Darm, offen chir	52.7↔	Radikale Pankreatikoduodenektomie
46.99.62↔	Einl o Wechsel e selbexp Proth a Darm, laparask	52.96↔	Anastomose des Pankreas
46.99.71↔	Entfernen einer Prothese, offen chirurgisch	57.71.00↔	Radikale Zystektomie, n.n.bez.
46.99.72↔	Entfernen einer Prothese, laparoskopisch	57.71.10↔	Rad Zystektomie, oh Urethrektomie, b Mann, offen chir
46.99.80↔	Durchtrennung der Laddschen Bänder	57.71.11↔	Rad Zystektomie, oh Urethrektomie, b Mann, laparask
46.99.91↔	Sonstige Operationen am Darm, offen chirurgisch	57.71.20↔	Rad Zystektomie, m Urethrektomie, b Mann, offen chir
46.99.92↔	Sonstige Operationen am Darm, laparoskopisch	57.71.21↔	Rad Zystektomie, m Urethrektomie, b Mann, laparask
48.1↔	Proktostomie	57.71.30↔	Rad Zystektomie, oh Urethrekt, b d Frau, offen chir
48.41↔	Submuköse Rektumresektion nach Soave	57.71.31↔	Rad Zystektomie, oh Urethrektomie, b d Frau, laparask
48.49↔	Sonstige Rektumresektion mit Durchzugsverfahren	57.71.40↔	Rad Zystektomie, m Urethrektomie, b d Frau, offen chir
48.5x.00↔	Abdominoperineale Rektumresektion, n.n.bez.	57.71.41↔	Rad Zystektomie, m Urethrektomie, b d Frau, laparask
48.5x.10↔	Abdper, abdsakr und (sakro) perineale Rektumresektion	57.71.50↔	Rd Zystkt, BEvszrtion (Exnt) b Mnn, ofn chr
48.5x.11↔	Erweiterte Abdper und abdominosakrale Rektumresektion	57.71.51↔	Rad Zystekt, BeEviszeration (Exent) b Mann, laparask
48.5x.99↔	Abdominoperineale Rektumresektion, sonstige	57.71.99↔	Radikale Zystektomie, sonstige
48.61↔	Transsakrale Rektosigmoidektomie	57.87.00↔	Rekonstruktion an der Harnblase, n.n.bez.
48.62↔	Anteriore Rektumresektion mit gleichzeitiger Kolostomie	57.87.10↔	Reko an d Harnbl, m Ileum, Kolon o Mag, offen chir
48.63.00↔	Sonstige anteriore Rektumresektion, n.n.bez.	57.87.11↔	Reko an d Harnbl, m Ileum, Kolon o Mag, laparask
48.63.10↔	Sonstige Ant Rektumresektion, Erw Ant Resektion	57.87.20↔	Umwld e and supraves Harnabl i e Ersharnbl, offen chir
48.63.99↔	Sonstige anteriore Rektumresektion, sonstige	57.87.21↔	Umwld e and supraves Harnabl i e Ersharnbl, laparask
48.64.00↔	Posteriore Rektumresektion, n.n.bez.	57.87.30↔	Reduktionsplastik der Harnblase, offen chirurgisch
48.64.10↔	Pst Rktrs, Pst Rktrs m Entrstm u Blindvrsslss	57.87.31↔	Reduktionsplastik der Harnblase, laparoskopisch
48.64.99↔	Posteriore Rektumresektion, sonstige	57.87.40↔	Augmentation der Harnblase, offen chirurgisch
48.65↔	Rektumresektion nach Duhamel	57.87.41↔	Augmentation der Harnblase, laparoskopisch
48.69.00↔	Sonstige Rektumresektion, n.n.bez.	57.87.99↔	Rekonstruktion an der Harnblase, sonstige
48.69.10↔	Sonstige Rektres m Enterostoma und Blindverschluss	68.8↔	Becken-Eviszeration
48.69.11↔	Sonstige Rektumresektion ohne Spinktererhaltung	71.5↔	Radikale Vulvektomie
48.69.99↔	Sonstige Rektumresektion, sonstige	76.44.00↔	Totale Ostekt an and Gschk m glz Reko, n.n.bez.
48.74↔	Rektorektostomie	76.44.10↔	Tot Ostekt an and Gschk, Reko m mikrovaskanast Tx
49.74↔	M. gracilis-Transposition bei Analinkontinenz	76.44.11↔	Tot Ostekt an and Gschk, Reko m Ni vaskularisiertem Tx
50.21↔	Marsupialisation einer Leberläsion	76.44.19↔	Totale Ostekt an and Gschk m sonstiger Rekonstruktion
50.22.00↔	Partielle Hepatektomie, n.n.bez.	76.44.99↔	Totale Ostekt an and Gschk m glz Reko, sonstige
50.22.10↔	Prt Hptkt, Prk Prt Hptkt (Lk Exz, Endzstnrskti, Keilrs)	76.46.00↔	Sonstige Rekonstruktion an and Gschk, n.n.bez.
50.22.20↔	Partielle Hepatektomie, Endozystenresektion, offen chir	76.46.10↔	So Reko an and Gschk m mikrovaskanast Transplantat
50.22.21↔	Partielle Hepatektomie, Endozystenresektion, laparoskopisch	76.46.99↔	Sonstige Rekonstruktion an and Gschk, sonstige
50.22.30↔	Partielle Hepatektomie, Keilresektion, offen chirurgisch	76.92.20↔	Etz v Schdlknpl (CAD) an Gsschd o Bt d Hrns (bs z 2 Rg)
50.22.31↔	Partielle Hepatektomie, Keilresektion, laparoskopisch	76.92.21↔	Etz v Schdlknpl (CAD) an Gsschd o Bt d Hrnsch (b 3 Rg)
50.22.40↔	Partielle Hepatektomie, Resektion eines Lebersegments	76.92.29↔	Enstz v Schdlknpl (CAD) an Gsschäd oh Bt d Hrnsch, S

76.92.30↔	Plast Reko Einf Defekte d Maxilla d CADImplant	81.12.12↔	Arthrod unteres Sprunggelenk, 2 Sprunggelenkskammern
76.92.31↔	Plst Rk grssr o kmpl Dfkt d Mxll d CADImplnt	81.12.13↔	Arthrod unteres Sprunggelenk, 3 Sprunggelenkskammern
77.91.00↔	Totale Res von Skap, Klav, Rip und Sternum, n.n.bez.	81.12.99↔	Arthrorese Double, sonstige
77.91.10↔	Totale Resektion von Skapula und Klavikula	81.22↔	Knie-Arthrorese
77.91.11↔	Totale Resektion einer Rippe	81.31↔	Reoperation einer Spondylodese an Atlas-Axis
77.91.12↔	Totale Resektion einer Halsrippe	81.32↔	Reop e sonst zervikalen Spondylodes m ventralem Zugang
77.91.13↔	Totale Resektion des Sternums	81.33↔	Reop e sonstigen zervikalen Spondylodese m dors Zugang
77.91.99↔	Totale Res von Skap, Klav, Rip und Sternum, sonstige	81.34↔	Reop e dors u dorsolumb Spondylodes, ventraler Zugang
78.49.21↔	Wirbelkers d Implant (z.B. b Kyphose): 1 Wirbel	81.35↔	Reop e dors und dorsolumb Spondylodese, dors Zugang
78.49.22↔	Wirbelkers d Implant (z.B. b Kyphose): 2 Wirbel	81.36↔	Reop e lumb u lumbosakr Spondylodes, ventraler Zugang
78.49.23↔	Wirbelkers d Implant (z.B. b Kyphose): 3 Wirbel	81.37↔	Reop e lmb u lmbskr Spndylods, intrtrnsvrs Zg
78.49.24↔	Wirbelkers d Implant (z.B. b Kyphose): 4 Wirbel	81.38↔	Reop e lumb und lumbosakr Spondylodese, dors Zugang
78.49.25↔	Wrbkrs d Implnt (z.B. b Kyphs): 5 o mhr Wrbk	81.51.00↔	Totalendoprothese des Hüftgelenks, n.n.bez.
78.49.26↔	Wirbelkers d So Mat (z.B. b Kyphose), 1 Wirbel	81.51.10↔	Totalendoprothese des Hüftgelenks, Sonderprothese
78.49.27↔	Wirbelkers d So Mat (z.B. b Kyphose), 2 Wirbel	81.51.99↔	Totalendoprothese des Hüftgelenks, sonstige
78.49.28↔	Wirbelkers d So Mat (z.B. b Kyphose), 3 Wirbel	81.52.00↔	Partielle Hüftarthroplastik, n.n.bez.
78.49.29↔	Wirbelkörperersatz (z.B. bei Kyphose), sonstige	81.52.10↔	Partielle Hüftarthpl, Femurkprot und Duokopfproth
78.49.2a↔	Wirbelkers d So Mat (z.B. b Kyphose), 4 o mehr Wirbel	81.52.11↔	Part Hüftarthpl, Gelfpannstüsch und GelschnPfanne
78.49.31↔	Kompl Reko d Ws (z.B. b Kyphose) d vord Abstützspan	81.52.99↔	Partielle Hüftarthroplastik, sonstige
78.49.32↔	Kmpl Rk d Ws (zB b Kyphs) d Kypkhtmie (zB n LndsthSlzr)	81.53.00↔	Revision einer Hüftendoprothese, n.n.bez.
78.49.33↔	Kmpl Rk d Ws (z.B. b Kyphs) d drs Krr oh vntrls Rleas	81.53.10↔	Revision einer Hüftendoprothese, ohne Wechsel
78.49.34↔	Kmpl Rk d Ws (z.B. b Kyphs) d drs Krr m vntr Rleas	81.53.11↔	Rv e Obrflrsprt a Hüftgl u Neuimpl e Hüftndprth
78.49.35↔	Kompl Reko d Ws (z.B. b Kyphose) d dorsoventrale Korr	81.53.12↔	Revision e Duokopfproth und Neuimpl e Hüftendoproth
78.49.36↔	Knt u plysgmntl drs Lrdspnd (DLS) n Zielk (zB b Kyphs)	81.53.13↔	Rev e sonst Hüftendoproth und Neuimpl e Hüftendoproth
78.49.37↔	Klt u trdklr Sbtrknstm (zB n Tsn o HsYL) (zB b Kyphs)	81.53.99↔	Revision einer Hüftendoprothese, sonstige
78.49.38↔	Klt u mmsgmtl zvkthrk Ldsp zB n Msn, Ut o Sns zB b Kyphs	81.54.00↔	Totalendoprothese des Kniegelenks, n.n.bez.
78.49.40↔	Kpl Rk d Ws d Wt Ep mt K a FGsLg [Sp My A (SMA)St], 1 Kl	81.54.10↔	Unikondyläre Schlittenprothese des Kniegelenkes
78.49.41↔	Kpl Rk d Ws d Wt Ep mt K a FGsLg [Sp My A (SMA)St], 2 K	81.54.11↔	Bikondyläre Oberflächenersatzprothese des Kniegelenkes
78.49.42↔	Kpl Rk d Ws d Wt Ep mt K a FGsLg [Sp My A (SMA)St], 3 K	81.54.12↔	Scharnierendoprothese des Kniegelenkes
78.49.43↔	Kpl Rk d Ws d Wt Ep mt K a FGsLg [Sp My A (SMA)St], 4 K	81.54.14↔	Sonderprothese des Kniegelenkes
78.49.44↔	Kpl Rk d Ws d Wt Ep mt K a FGsLg [Sp My A (SMA)St], 5 K	81.54.99↔	Totalendoprothese des Kniegelenks, sonstige
78.49.45↔	Kpl Rk d Ws d Wt Ep mt K a FGsLg [Sp My A (SMA)St], 6 K	81.55.00↔	Revision einer Knieprothese, n.n.bez.
78.49.46↔	Kpl Rk d Ws d Wt Ep mt K a FGsLg [Sp My A (SMA)St], 7 K	81.55.10↔	Revision einer Knieprothese, ohne Wechsel
78.49.47↔	Kpl Rk d Ws d Wt Ep mt K a FGsLg [Sp My A (SMA)St], 8 K	81.55.11↔	Revision e Knieprothese und Wechsel e Patellaersatzes
78.49.48↔	Kpl Rk d Ws d Wt Ep mt K a FGsLg [Sp My A (SMA)St], 9 K	81.55.12↔	Revision e Knieproth und Neuimpl e Knieendoprothese
78.49.4a↔	Kpl Rk d Ws d Wt Ep mt K a FGsLg [Sp My A (SMA)St], 10 K	81.55.99↔	Revision einer Knieprothese, sonstige
78.49.4b↔	Kpl Rk d Ws d Wt Ep mt K a FGsLg [Sp My A (SMA)St], 11 K	81.56↔	Totalprothese des oberen Sprunggelenks
78.49.4c↔	Kpl Rk d Ws d Wt Ep mt K a FGsLg [Sp My A (SMA)St], 12 K	81.59.00↔	Revision des Gelenkersatzes der unteren Extremitäten, nnbez
78.49.4d↔	Kl Rk d Ws d W Ep m K a FGLg [Sp M A (SMA)St], 13 u mr K	81.59.10↔	Revision d Gellers d unteren Extrem, ohne Wechsel
78.49.4e↔	Kmpl Rk d Ws (z.B. b Skl) d drsvntrl Epphysd	81.59.11↔	Revision und Wechsel einer Sprunggelenkendoprothese
78.49.4f↔	Kmpl Rk d Ws (z.B. b Skl) d untrlr Epphysd m drs Wrbfls	81.59.12↔	Revision und Wechsel einer Fusswurzelendoprothese
78.49.4g↔	Kmpl Rk d Ws (z.B. b Skl) d bltrl Epphysd m drs Wrbfls	81.59.13↔	Revision und Wechsel e Vorfussoder Zehenendoprothese
78.49.57↔	Vnt istmt Krspsy (zB b Skl), N prmstb, 3-6 Sg	81.59.99↔	Revision des Gelenkersatzes der unteren Extremitäten, sonst
78.49.58↔	Vnt istmt Krspsy (zB b Skl), N prmstb, 7-10 Sg	81.62.00↔	Spondylodes o Reop e Spondylodes v 23 Wirb, n.n.bez.
78.49.59↔	Drs o vnt instrmnt Krrktrspndyl (z.B. b Skl), so	81.62.10↔	Spondylodese von 2 Wirbeln, dorsal
78.49.5a↔	Vnt instmnt Krspsy (zB b Skl), N prmstb, 11 o mr Sg	81.62.11↔	Spondylodes v 2 Wirbeln, dors u vent komb, interkorp
78.49.5b↔	Vnt istmt Krspsy (zB b Skl), prmstb, 3-6 Sg	81.62.12↔	Spondylodese von 2 Wirbeln, ventral, interkorporell
78.49.5c↔	Vnt istmt Krspsy (zB b Skl), prmstb, 7-10 Sg	81.62.13↔	Spondylodese von 2 Wirbeln, dorsal, dynamisch
78.49.5d↔	Vnt istmt Krspsy (zB b Skl), prmstb, 11 o mr Sg	81.62.20↔	Spondylodese von 3 Wirbeln, dorsal
78.49.61↔	Drs u vnt kb istmt Krrktrspndyl (zB b Skl) N prmst, 3-6 Sg	81.62.21↔	Spondylodes v 3 Wirbeln, dors u vent komb, interkorp
78.49.62↔	Drs u vnt kb istmt Krrkrdnly (zB b Skl) N prmst, 7-10 Sg	81.62.22↔	Spondylodese von 3 Wirbeln, ventral, interkorporell
78.49.63↔	Drs u vnt kb istmt Krspsy (zB b Skl) N prmst, 11 o mr Sg	81.62.23↔	Spondylodese von 3 Wirbeln, dorsal, dynamisch
78.49.64↔	Drs u vnt kb istmt Krspsy (zB b Skl), prmstb, 3-6 Sg	81.62.99↔	Spondylodese o Reop e Spondylodese von 23 Wirbeln, so
78.49.65↔	Drs u vnt kb istmt Krspsy (zB b Skl), prmstb, 7-10 Sg	81.63.00↔	Spondylodes o Reop e Spondylodes v 48 Wirb, n.n.bez.
78.49.66↔	Drs u vnt kb istmt Krspsy (zB b Skl), prmstb, 11 o mr Sg	81.63.10↔	Spondylodese von 4 - 6 Wirbeln, dorsal
78.49.69↔	Drs u vnt kmb instrmnt Krrktrspndyl (z.B. b Skl), so	81.63.11↔	Spondylodes v 4 6 Wirb, dors u vent komb, interkorp
78.49.71↔	Kmpl Rk d Ws (zB b Skl) d sbkt Hrrngtrnstmittion (b Knd)	81.63.12↔	Spondylodese von 4 - 6 Wirbeln, ventral, interkorporell
78.49.79↔	Komplexe Rekonstruktion der Wirbelsäule, sonstige	81.63.13↔	Spondylodese von 4 - 6 Wirbeln, dorsal, dynamisch
81.01↔	Spondylodese an Atlas-Axis	81.63.20↔	Spondylodese von 7 - 8 Wirbeln, dorsal
81.02↔	Sonstige zervikale Spondylodese mit ventralem Zugang	81.63.21↔	Spondylodes v 7 8 Wirb, dors u vent komb, interkorp
81.03↔	Sonstige zervikale Spondylodese mit dorsalem Zugang	81.63.22↔	Spondylodese von 7 - 8 Wirbeln, ventral, interkorporell
81.04↔	Dorsale und dorsolumbale Spondylodese, ventraler Zugang	81.63.23↔	Spondylodese von 7 - 8 Wirbeln, dorsal, dynamisch
81.05↔	Dorsale und dorsolumbale Spondylodese, dorsaler Zugang	81.63.99↔	Spondylodese o Reop e Spondylodese von 48 Wirbeln, so
81.06↔	Lumbale und lumbosakrale Spondylodese, ventraler Zugang	81.64.00↔	Spndylods o Reop e Spndylods v 9 o mhr Wrb, n.n.bz.
81.07↔	Lumbale und lumbosakrale Spondylod, intratransverser Zugang	81.64.10↔	Spondylodese von 9 oder mehr Wirbeln, dorsal
81.08↔	Lumbale und lumbosakrale Spondylodese, dorsaler Zugang	81.64.11↔	Spndylods v 9 o mhr Wrb, drs u vnt kmb, intrkrprl
81.11↔	Arthrorese am Sprunggelenk	81.64.99↔	Spondylodes o Reop e Spondylodes v 9 o mehr Wirb, so
81.12.00↔	Arthrorese Double, n.n.bez.	81.65.10↔	Vertebroplastik, 1 Wirbelkörper
81.12.10↔	Arthrorese oberes Sprunggelenk mit unterem Sprunggelenk	81.65.11↔	Vertebroplastik, 2 Wirbelkörper
81.12.11↔	Arthrod Ob Sg m unterem Sg und Chopartgelenk	81.65.12↔	Vertebroplastik, 3 Wirbelkörper

81.65.13↔	Vertebroplastik, 4 und mehr Wirbelkörper	92.39.00↔	Sonstige stereotaktische Radiochirurgie, n.n.bez.
81.65.99↔	Vertebroplastik, sonstige	92.39.01↔	And Hochvstrth, Stereot Bestr, frakt, zerebr, n.n.bez.
81.66.10↔	Kyphoplastik, 1 Wirbelkörper	92.39.11↔	And Hchvstrth, Streot Bstr, frkt, Extrzr, n.n.bz.
81.66.11↔	Kyphoplastik, 2 Wirbelkörper	92.39.20↔	And Hchvstrth, Streot Bstr, frkt: zrb, intmd Rdiioth
81.66.12↔	Kyphoplastik, 3 Wirbelkörper	92.39.21↔	And Hchvstrth, Streot Bstr, frkt: zrb, intmd Bgnbstr (IMAT)
81.66.13↔	Kyphoplastik, 4 und mehr Wirbelkörper	92.39.22↔	And Hchvstrth, Streot Bstr, frkt: zrb, bldgst Enst
81.66.99↔	Kyphoplastik, sonstige	92.39.29↔	And Hochvstrth, Stereot Bestr, frakt, zerebral, so
84.51.10↔	Einsetzen von interkorporellen Cages, 1 Segment	92.39.30↔	And Hchvstrth, Streot Bstr, frkt: Extrzr, intmd Rdiioth
84.51.11↔	Einsetzen von interkorporellen Cages, 2 Segmente	92.39.31↔	And Hchvstrth, Streot Bstr, frkt: Extrzr, intmd Bgnbstr (IMAT)
84.51.12↔	Einsetzen von interkorporellen Cages, 3 Segmente	92.39.32↔	And Hchvstrth, Streot Bstr, frkt: Extrzr, bldgst Enst
84.51.13↔	Einsetzen von interkorporellen Cages, 4 oder mehr Segmente	92.39.39↔	And Hochvstrth, Stereot Bestr, frakt, Extrazer, so
84.51.99↔	Einsetzen von interkorporellen Implantaten, sonstige		

Prozedur X33-2

86.88.50↔	Anl o Wchs e Syst z Vkuumvrs, tief, an Kn u Gl d Extrm	86.88.53↔	Anl o Wechsel e Syst zur Vakuumpvrs, endorektal
86.88.51↔	Anl o Wchs e Syst z Vkuumvrs, tief, an Thr, Mdst u Strm	86.88.59↔	Anl o Wchs e Syst z Vkuumvrs, an Haut u Unth o snst Lk
86.88.52↔	Anl o Wechsel e Syst zur Vakuumpversiegelung, a off Abd		

Prozedur X33-3

93.57.12†↔ Kont Sogbehandlung b e Vakuumpvrs, 8 Tag u läng

ADRG X60**Verletzungen und allergische Reaktionen**

Hauptdiagnose in Tabelle X60-1

DRG X60A**Verletzungen und allergische Reaktionen, Alter < 16 Jahre**

Alter < 16 Jahre

DRG X60B**Verletzungen und allergische Reaktionen, Alter > 15 Jahre****Diagnose X60-1**

S00.00	Oberfl Verletzung behaarte Kopfhaut, VerletzArt nnbez	S10.98	Oberflächl Verletzung Hals, Teil nnbez: Sonstige
S00.01	Schürfwunde behaarte Kopfhaut	S11.7	Multiple offene Wunden des Halses
S00.05	Prellung behaarte Kopfhaut	S11.80	Nnbez offene Wunde sonstiger Teile des Halses
S00.08	Oberflächl Verl behaarte Kopfhaut, sonst	S11.9	Offene Wunde Hals, Teil nnbez
S01.0	Offene Wunde behaarte Kopfhaut	S15.00	Verletzung A carotis, Teil nnbez
S01.41	Offene Wunde, Wange	S15.01	Verletzung A carotis communis
S01.49	Off Wund, so u mehr Teil Wange u TemporomandibRegion	S15.02	Verletzung A carotis externa
S01.7	Multiple offene Wunden Kopf	S15.03	Verletzung A carotis interna
S01.80	Nnbez offene Wunde sonstiger Teile Kopf	S15.1	Verletzung A vertebralis
S01.9	Offene Wunde Kopf, Teil nnbez	S15.2	Verletzung V jugularis externa
S07.0	Zerquetschung Gesicht	S15.3	Verletzung V jugularis interna
S07.1	Zerquetschung Schädel	S15.7	Verletzung mehrerer Blutgefäße in Höhe Hals
S07.8	Zerquetschung sonstiger Teile Kopf	S15.8	Verletzung sonst Blutgefäße in Höhe Hals
S07.9	Zerquetschung Kopf, Teil nnbez	S15.9	Verletzung nnbez Blutgefäß in Höhe Hals
S08.0	Skalpiervverletzung	S17.0	Zerquetschung Kehlkopf u Trachea
S08.8	Traumatische Amputation sonst Teile Kopf	S17.8	Zerquetschung sonstiger Teile Hals
S08.9	Traumatische Amputation nnbez Teil Kopf	S17.9	Zerquetschung Hals, Teil nnbez
S09.0	Verletzung Blutgefäße Kopf, aonkl	S18	Traumatische Amputation in Halshöhe
S09.7	Multiple Verletzungen Kopf	S19.7	Multiple Verletzungen Hals
S09.8	Sonstige nbez Verletzungen Kopf	S19.8	Sonstige nbez Verletzungen Hals
S09.9	Nnbez Verletzung Kopf	S19.9	Nnbez Verletzung Hals
S10.0	Prellung Rachen	S20.0	Prellung Mamma [Brustdrüse]
S10.10	Sonst u nnbez oberfl Verletz Rachen: VerletzArt nnbez	S20.10	So u nnbez oberfl Verletz Mamma [BrDrü]: VerletzArt nnbez
S10.11	Sonst u nnbez oberfl Verletz Rachen: Schürfwunde	S20.11	So u nnbez oberfl Verletz Mamma [BrDrü]: Schürfwunde
S10.18	Sonst u nnbez oberflächl Verletz Rachen: Sonstige	S20.18	So u nnbez oberfl Verletz Mamma [BrDrü]: Sonstige
S10.80	Oberflächliche Verletz so Teile Hals: Verletzungsart nnbez	S20.2	Prellung Thorax
S10.81	Oberflächliche Verletz so Teile Hals: Schürfwunde	S20.30	So oberfl Verletz vordere Thoraxwand, VerletzArt nnbez
S10.85	Oberflächl Verletzung so Teile Hals: Prellung	S20.31	So oberfl Verletz vordere Thoraxwand, Schürfwunde
S10.88	Oberflächl Verletzung so Teile Hals: Sonstige	S20.38	So oberfl Verletz vordere Thoraxwand, sonstige
S10.90	Oberflächl Verletzung Hals, Teil nnbez: VerletzArt nnbez	S20.40	So oberfl Verletz hintere Thoraxwand, VerletzArt nnbez
S10.91	Oberflächl Verletzung Hals, Teil nnbez: Schürfwunde	S20.41	So oberfl Verletz hintere Thoraxwand, Schürfwunde
S10.95	Oberfl Verletzung Hals, Teil nnbez: Prellung	S20.48	So oberfl Verletz hintere Thoraxwand, sonstige

S20.7	Multiple oberflächliche Verletzungen, Thorax	S45.3	Verletzung oberfl Venen in Höhe Schulter u Oberarm
S20.80	Oberfl Verletz so u nnbez Teile Thorax, VerletzArt nnbez	S45.7	Verletzung mehr Blutgefäße in Höhe Schulter u Oberarm
S20.81	Oberfl Verletz so u nnbez Teile Thorax, Schürfwunde	S45.8	Verletzung sonst Blutgefäße in Höhe Schulter u Oberarm
S20.88	Oberfl Verletzung sonst u nnbez Teile Thorax, sonstige	S45.9	Verletzung nnbez Blutgefäß in Höhe Schulter u Oberarm
S21.0	Offene Wunde Mamma [Brustdrüse]	S47	Zerquetschung, Schulter Oberarm
S21.1	Offene Wunde vordere Thoraxwand	S48.0	Traumatische Amputation im Schultergelenk
S21.2	Offene Wunde hintere Thoraxwand	S48.1	Traumatische Amputation zwischen Schulter Ellenbogen
S21.7	Multiple offene Wunden Thoraxwand	S48.9	Traumatische Amputation Schulter u Oberarm, Höhe nnbez
S21.80	Nnbez offene Wunde sonstiger Teile Thorax	S49.7	Multiple Verletzungen, Schulter u Oberarm
S21.9	Offene Wunde Thorax, Teil nnbez	S49.8	Sonst nbez Verletzungen, Schulter u Oberarm
S25.0	Verletzung Aorta thoracica	S49.9	Nnbez Verletzung Schulter u Oberarm
S25.1	Verletzung Truncus brachiocephalicus od A subclavia	S50.0	Prellung Ellenbogen
S25.2	Verletzung V cava superior	S50.1	Prellung sonst u nnbez Teile Unterarm
S25.3	Verletzung V brachiocephalica od V subclavia	S50.7	Multiple oberflächliche Verletzungen Unterarm
S25.4	Verletzung von Pulmonalgefäßen	S50.81	Sonstige oberflächliche Verletzung Unterarm, Schürfwunde
S25.5	Verletzung von Interkostalgefäßen	S50.88	Sonstige oberflächliche Verletzung Unterarm, sonstige
S25.7	Verletzung mehrerer Blutgefäße Thorax	S50.9	Oberflächliche Verletzung Unterarm, nnbez
S25.8	Verletzung sonst Blutgefäße Thorax	S51.0	Offene Wunde Ellenbogen
S25.9	Verletzung nnbez Blutgefäß Thorax	S51.7	Multiple offene Wunden Unterarm
S27.7	Multiple Verletzungen intrathorakaler Organe	S51.80	Nnbez offene Wunde sonstiger Teile des Unterarmes
S27.9	Verletzung eines nnbez intrathorakalen Organes	S51.9	Offene Wunde Unterarm, Teil nnbez
S28.0	Brustkorbzerquetschung	S55.0	Verletzung A ulnaris, in Höhe Unterarm
S28.1	Traumatische Amputation eines Teiles Thorax	S55.1	Verletzung A radialis, in Höhe Unterarm
S29.7	Multiple Verletzungen Thorax	S55.2	Verletzung von Venen, in Höhe Unterarm
S29.8	Sonstige nbez Verletzungen Thorax	S55.7	Verletzung mehrerer Blutgefäße, in Höhe Unterarm
S29.9	Nnbez Verletzung Thorax	S55.8	Verletzung sonst Blutgefäße, in Höhe Unterarm
S30.0	Prellung Lumbosakralgegend u Becken	S55.9	Verletzung eines nnbez Blutgefäßes, in Höhe Unterarm
S30.1	Prellung Bauchdecke	S57.0	Zerquetschung, Ellenbogen
S30.2	Prellung äußere Genitalorgane	S57.8	Zerquetschung, sonstiger Teile Unterarm
S30.7	Multiple oberfl Verletz Abdomen LumbosakrGeg Becken	S57.9	Zerquetschung Unterarm, Teil nnbez
S30.80	Oberfl Verletz Abd LumbosakrGeg Becken, VerletzArt nnbez	S58.0	Traumatische Amputation im Ellenbogengelenk
S30.81	Schürfwunde Abdomen, Lumbosakralgegend Becken	S58.1	Traumatische Amputation zw Ellenbogen u Handgelenk
S30.85	Sonst Prellung Abdomen Lumbosakralgegend Becken	S58.9	Traumatische Amputation am Unterarm, Höhe nnbez
S30.88	So oberfl Verletz Abd LumbosakrGeg Becken, sonst	S59.7	Multiple Verletzungen Unterarm
S30.90	Oberfl Verletz Abd LumbosakrGeg Becken, Teil/VerlArt nnbez	S59.8	Sonstige nbez Verletzungen Unterarm
S30.91	Schürfwunde Abdomen LumbosakrGeg Becken, Teil nnbez	S59.9	Nnbez Verletzung Unterarm
S30.95	So Prellung Abdomen LumbosakrGeg Becken, Teil nnbez	S60.0	Prellung ein/mehr Finger oh Schädigung Nagel
S30.98	Oberfl Verletz Abd LumbosGeg Becken, Teil nnbez, sonst	S60.1	Prellung ein/mehr Finger m Schädigung Nagel
S31.0	Offene Wunde Lumbosakralgegend Becken	S60.2	Prellung, sonst Teile Handgelenk Hand
S31.1	Offene Wunde Bauchdecke	S60.7	Multiple oberflächliche Verletzung Handgelenk u Hand
S31.7	Multiple offene Wunden Abdomen LumbosakrGeg Becken	S60.81	So oberfl Verletz Handgelenk u Hand, Schürfwunde
S31.80	Offene Wunde sonst u nnbez Teile Abdomen	S60.88	Sonstige oberflächl Verletzung Handgelenk Hand, sonst
S35.0	Verletzung Aorta abdominalis	S60.9	Oberflächliche Verletzung Handgelenk u Hand, nnbez
S35.1	Verletzung V cava inferior	S61.0	Offene Wunde ein/mehr Finger oh Schädigung Nagel
S35.2	Verletzung Truncus coeliacus od A mesenterica	S61.1	Offene Wunde ein/mehr Finger m Schädigung Nagel
S35.3	Verletzung V portae od V lienalis	S61.7	Multiple offene Wunden Handgelenk u Hand
S35.4	Verletzung von Blutgefäßen Niere	S61.80	Nnbez offene Wunde sonst Teile Handgelenk u Hand
S35.5	Verletzung von Blutgefäßen Iliakalregion	S61.9	Offene Wunde Handgelenk u Hand, Teil nnbez
S35.7	Verletz mehr Blutgef in Höhe Abd LumbosakrGeg Becken	S65.0	Verletzung A ulnaris, in Höhe Handgelenk u Hand
S35.8	Verletzung so Blutgef in Höhe Abd LumbosakrGeg Becken	S65.1	Verletzung A radialis, in Höhe Handgelenk u Hand
S35.9	Verletzung nnbez Blutgefäß in Höhe Abd Lumbosakr Becken	S65.2	Verletzung Gefäße Arcus palmaris superficialis
S36.88	Verletzung sonstige intraabdominale Organe	S65.3	Verletzung Gefäße Arcus palmaris profundus
S38.1	Zerquetschung so u nnbez Teile Abd LumbosakrGeg Becken	S65.4	Verletzung ein/mehr Blutgefäße, Daumen
S38.3	Traumat Abtrenn so u nnbez Teile Abd LumbosakrGeg Becken	S65.5	Verletzung ein/mehr Blutgefäße, sonst Finger
S39.7	Multiple Verletzung Abdomen LumbosakrGeg Becken	S65.7	Verletzung mehr Blutgefäße in Höhe Handgelenk u Hand
S39.80	PenisFx	S65.8	Verletzung sonst Blutgefäße in Höhe Handgelenk u Hand
S39.88	So nbez Verletz Abd/LumbosGeg/Becken	S65.9	Verletzung nnbez Blutgefäß im Ber Handgelenk u Hand
S39.9	Nnbez Verletzung Abdomen Lumbosakralgegend Becken	S67.0	Zerquetschung Daumen ein/mehr sonstiger Finger
S40.0	Prellung Schulter u Oberarm	S67.8	Zerquetschung sonst u nnbez Teile Handgelenk Hand
S40.7	Multiple oberflächl Verletzung Schulter u Oberarm	S68.0	Traumatische Amputation Daumen (komplett) (partiell)
S40.81	So oberfl Verletz Schulter u Oberarm, Schürfwunde	S68.1	Traumat Amput so einzel Finger (komplett) (partiell)
S40.88	So oberfl Verletz Schulter u Oberarm, sonstige	S68.2	Isol traumat Amputat zwei/mehr Finger (komplett) (partiell)
S40.9	Oberflächliche Verletzung Schulter u Oberarm, nnbez	S68.3	Komb traumat Amput (Teile) ein/mehr Fing and T HdGel/Hd
S41.0	Offene Wunde Schulter	S68.4	Traumatische Amputation Hand, in Höhe Handgelenk
S41.1	Offene Wunde Oberarm	S68.8	Traumatische Amputation sonst Teile Handgelenk Hand
S41.7	Multiple offene Wunden Schulter u Oberarm	S68.9	Traumatische Amputation an Handgelenk Hand, Höhe nnbez
S41.80	Nnbez offene Wunde sonst u nnbez Teile Schultergürtel	S69.7	Multiple Verletzung Handgelenk Hand
S45.0	Verletzung A axillaris	S69.8	Sonst nbez Verletzung Handgelenk Hand
S45.1	Verletzung A brachialis	S69.9	Nnbez Verletzung Handgelenk Hand
S45.2	Verletzung V axillaris od V brachialis	S70.0	Prellung Hüfte

S70.1	Prellung Oberschenkel	S97.0	Zerquetschung OSG
S70.7	Multiple oberflächliche Verletzung Hüfte OS	S97.1	Zerquetschung ein/mehr Zehen
S70.81	Sonst oberflächl Verletzung Hüfte u OS, Schürfwunde	S97.8	Zerquetschung sonst Teile OSG Fuß
S70.88	Sonst oberflächliche Verletzung Hüfte u OS, sonstige	S98.0	Traumatische Amputation Fuß in Höhe OSG
S71.0	Offene Wunde Hüfte	S98.1	Traumatische Amputation einzelne Zehe
S71.1	Offene Wunde Oberschenkel	S98.2	Traumatische Amputation von zwei od mehr Zehen
S71.7	Multiple offene Wunden Hüfte u OS	S98.3	Traumatische Amputation sonst Teile Fuß
S71.80	Offene Wunde sonst u nnbez Teile Beckengürtel	S98.4	Traumatische Amputation am Fuß, Höhe nnbez
S75.0	Verletzung A femoralis	S99.7	Multiple Verletzung Knöchelregion Fuß
S75.1	Verletzung V femoralis, in Höhe Hüfte Oberschenkel	S99.8	Sonst nbez Verletzung Knöchelregion Fuß
S75.2	Verletzt V saphena magna, in Höhe Hüfte u Oberschenkel	S99.9	Nnbez Verletzung Knöchelregion Fuß
S75.7	Verletzt mehr Blutgefäße, in Höhe Hüfte u Oberschenkel	T00.0	Oberfl Verletzung mit Beteiligung von Kopf u Hals
S75.8	Verletzt sonst Blutgefäße, in Höhe Hüfte u Oberschenkel	T00.1	Oberfl Verletzt m Bet Thorax u Abd/LumbosakrGeg/Becken
S75.9	Verletzt nnbez Blutgefäß, in Höhe Hüfte u Oberschenkel	T00.2	Oberfl Verletzt m Bet mehr Regionen obere Extremität(en)
S77.0	Zerquetschung Hüfte	T00.3	Oberfl Verletzt m Bet mehr Regionen untere Extremität(en)
S77.1	Zerquetschung Oberschenkel	T00.6	Oberfl Verletzt m Bet mehr Reg obere/untere Extremitäten
S77.2	Zerquetschung m Beteiligung Hüfte Oberschenkel	T00.8	Oberfl Verletzt m Bet so Kombinat von Körperregionen
S78.0	Traumatische Amputation im Hüftgelenk	T00.9	Multiple oberflächliche Verletzungen, nnbez
S78.1	Traumatische Amputation zwischen Hüfte u Knie	T01.0	Offene Wunde m Beteiligung von Kopf u Hals
S78.9	Traumatische Amputation an Hüfte OS, Höhe nnbez	T01.1	Off Wunden m Bet Thorax u Abd/LumbosakrGeg/Becken
S79.7	Multiple Verletzung Hüfte Oberschenkel	T01.2	Offene Wunden m Bet mehr Regionen obere Extremität(en)
S79.8	Sonst nbez Verletzung Hüfte Oberschenkel	T01.3	Offene Wunden m Bet mehr Regionen untere Extremität(en)
S79.9	Nnbez Verletzung Hüfte Oberschenkel	T01.6	Offene Wunden m Bet mehr Reg obere/untere Extremitäten
S80.0	Prellung Knie	T01.8	Offene Wunden an sonst Kombinat von Körperregionen
S80.1	Prellung sonst u nnbez Teile Unterschenkel	T01.9	Multiple offene Wunden, nnbez
S80.7	Multiple oberflächliche Verletzungen Unterschenkel	T02.40	Fx m Betteilg mehr Reg beider ob Extremität, geschl od onA
S80.81	Sonst oberfl Verletzung Unterschenkel, Schürfwunde	T02.41	Frakturen m Bet mehr Reg beider ob Extremitäten, offen
S80.88	Sonst oberfl Verletzung Unterschenkel, sonstige	T02.50	Fx m Bet mehr Reg beider unt Extremitäten, geschl od onA
S80.9	Oberflächliche Verletzung Unterschenkel, nnbez	T02.51	Frakturen m Bet mehr Reg beider unt Extremitäten, offen
S81.0	Offene Wunde Knie	T02.60	Fx m Bet mehr Reg obere/untere Extr, geschl od onA
S81.7	Multiple offene Wunden Unterschenkel	T02.61	Fx m Bet mehr Reg obere/untere Extr, offen
S81.80	Nnbez offene Wunde sonstiger Teile Unterschenkel	T02.70	Fx m Bet Thor Lumbos Extr od Thor Beck Extr, geschl/onA
S81.9	Offene Wunde Unterschenkel, Teil nnbez	T02.71	Fx m Bet Thor Lumbos Extr od Thor Beck Extr, offen
S85.0	Verletzung A poplitea	T04.0	Zerquetschungen m Beteiligung von Kopf u Hals
S85.1	Verletzung A tibialis (anterior) (posterior)	T04.1	Zerquetsch m Bet Thor Abd, Thor Lumbos od Thor Becken
S85.2	Verletzung A peronea	T04.2	Zerquetsch m Bet mehr Regionen obere Extremität(en)
S85.3	Verletzung V saphena magna in Höhe Unterschenkel	T04.3	Zerquetsch m Bet mehr Regionen untere Extremität(en)
S85.4	Verletzung V saphena parva in Höhe Unterschenkel	T04.4	Zerquetsch m Bet mehr Reg obere/untere Extremitäten
S85.5	Verletzung V poplitea	T04.7	Zerquetsch m Bet Th/Abd/Ex, Th/Lumbos/Extr od Th/Be/Ex
S85.7	Verletzung mehr Blutgefäße in Höhe Unterschenkel	T04.8	Zerquetsch m Bet sonst Kombinat von Körperregionen
S85.8	Verletzung sonst Blutgefäße in Höhe Unterschenkel	T04.9	Multiple Zerquetschungen, nnbez
S85.9	Verletzung nnbez Blutgefäß in Höhe Unterschenkel	T05.0	Traumatische Amputation beider Hände
S87.0	Zerquetschung Knie	T05.1	Traumat Amput Hand u and Arm [jede Höhe, ausg Hand]
S87.8	Zerquetschung sonst u nnbez Teile Unterschenkel	T05.2	Traumatische Amputation beider Arme [jede Höhe]
S88.0	Traumatische Amputation im Kniegelenk	T05.3	Traumatische Amputation beider Füße
S88.1	Traumatische Amputation zw Knie oberem Sprunggelenk	T05.4	Traumat Amputat Fuß u and Bein [jede Höhe, ausg Fuß]
S88.9	Traumatische Amputation am Unterschenkel, Höhe nnbez	T05.5	Traumatische Amputation beider Beine [jede Höhe]
S89.7	Multiple Verletzungen Unterschenkel	T05.6	Traumat Amputat Arme Beine, in jed Kombinat [jed Höhe]
S89.8	Sonstige nbez Verletzungen Unterschenkel	T05.8	Traumat Amputat m Bet so Kombinat von Körperregionen
S89.9	Nnbez Verletzung Unterschenkel	T05.9	Multiple traumatische Amputationen, nnbez
S90.0	Prellung Knöchelregion	T06.3	Verletzung Blutgefäße m Bet mehr Körperregionen
S90.1	Prellung ein/mehr Zehen oh Schädigung Nagel	T06.5	Verletzt m Bet intrathor/-abd Org od intrathor u Beckenorg
S90.2	Prellung ein/mehr Zehen m Schädigung Nagel	T06.8	Sonst nbez Verletzungen m Bet mehrerer Körperregionen
S90.3	Prellung sonstiger u nnbez Teile d Fuß	T07	Nnbez multiple Verletzungen
S90.7	Multiple oberflächliche Verletzt Knöchelregion Fuß	T09.00	Oberfl Verletzt Rumpf, Höhe nnbez, VerletzArt nnbez
S90.81	Sonst oberfl Verletzt Knöchelregion Fuß, Schürfwunde	T09.01	Oberfl Verletzt des Rumpfes, Höhe nnbez, Schürfwun
S90.88	Sonst oberflächl Verletzung Knöchelregion Fuß, sonst	T09.02	Oberfl Verletzt Rumpf, Höhe nnbez, Blasenbild (nichttherm)
S90.9	Oberflächliche Verletzung Knöchelregion Fuß, nnbez	T09.03	Oberfl Verletzt Rumpf, Höhe nnbez, Insektenbiß/-stich (ungift)
S91.0	Offene Wunde Knöchelregion	T09.04	Oberfl Verletzt Rumpf, Höhe nnbez, oberfl FK (Splitter)
S91.1	Offene Wunde ein/mehr Zehen oh Schädigung Nagel	T09.05	Oberfl Verletzt Rumpf, Höhe nnbez, Prellung
S91.2	Offene Wunde ein/mehr Zehen m Schädigung Nagel	T09.08	Oberfl Verletzt Rumpf, Höhe nnbez, sonst
S91.3	Offene Wunde sonstiger Teile Fuß	T09.1	Offene Wunde des Rumpfes, Höhe nnbez
S91.7	Multiple offene Wunden Knöchelregion Fuß	T09.6	Traumatische Amputation Rumpf, Höhe nnbez
S91.80	Off Wunde sonst Teil Knöchelreg/Fuß	T09.8	Sonst nbez Verletzungen Rumpf, Höhe nnbez
S95.0	Verletzung A dorsalis pedis	T09.9	Nnbez Verletzung Rumpf, Höhe nnbez
S95.1	Verletzung A plantaris pedis	T11.00	Oberfl Verletzt obere Extremität, Höhe nnbez, VerletzArt nnbez
S95.2	Verletzung Venen Fußrücken	T11.01	Oberfl Verletzt ob Extremität, Höhe nnbez, Schürfwunde
S95.7	Verletzt mehr Blutgefäße in Höhe Knöchel Fuß	T11.02	Oberfl Verletzt ob Extr, Höhe nnbez, Blasenbild (nichttherm)
S95.8	Verletzt sonst Blutgefäße in Höhe Knöchel Fuß	T11.03	Insektenbiß/-stich (ungiftig) obere Extremität, Höhe nnbez
S95.9	Verletzt eines nnbez Blutgefäßes in Höhe Knöchel Fuß	T11.04	Oberfl FK (Splitter) obere Extremität, Höhe nnbez

T11.05	Oberfl Verletz obere Extremität, Höhe nnbez, Prellung	T14.02	Oberfl Verletz an nnbez Körperregion, Blasenbild (nichttherm)
T11.08	Oberfl Verletz obere Extremität, Höhe nnbez, sonst	T14.03	Oberfl Verletz an nnbez Körperreg, Insektenbiß/-stich (ungift)
T11.1	Offene Wunde obere Extremität, Höhe nnbez	T14.04	Oberfl Fremdkörper (Splitter) an nnbez Körperregion
T11.4	Verletzung nnbez Blutgefäß obere Extremität, Höhe nnbez	T14.05	Oberfl Verletz an nnbez Körperregion, Prellung
T11.6	Traumatische Amputation obere Extremität, Höhe nnbez	T14.08	Oberfl Verletz an nnbez Körperregion, sonst
T11.8	Sonst nbez Verletzungen obere Extremität, Höhe nnbez	T14.1	Offene Wunde an einer nnbez Körperregion
T11.9	Nnbez Verletzung obere Extremität, Höhe nnbez	T14.5	Verletzung ein/mehr Blutgefäße an nnbez Körperregion
T13.00	Oberfl Verletz untere Extremität, Höhe nnbez, VerletzArt nnbez	T14.7	Zerquetsch u traumatische Amputation nnbez Körperregion
T13.01	Oberfl Verletz untere Extremität, Höhe nnbez, Schürfwunde	T14.8	Sonst Verletzungen nnbez Körperregion
T13.02	Blasenbildung (nichttherm) untere Extremität, Höhe nnbez	T14.9	Verletzung, nnbez
T13.03	Insektenbiß/-stich (ungiftig) untere Extremität, Höhe nnbez	T78.0	Anaphylaktischer Schock d Nahrungsmittelunverträglichkeit
T13.04	Oberfl FK (Splitter) untere Extremität, Höhe nnbez	T78.2	Anaphylaktischer Schock, nnbez
T13.05	Oberfl Verletz untere Extremität, Höhe nnbez, Prellung	T78.3	Angioneurotisches Ödem
T13.08	Oberfl Verletz untere Extremität, Höhe nnbez, sonst	T78.4	Allergie, nnbez
T13.1	Offene Wunde untere Extremität, Höhe nnbez	T80.5	Anaphylaktischer Schock d Serum
T13.4	Verletz nnbez Blutgefäß untere Extremität, Höhe nnbez	T80.6	Sonstige Serumreaktionen
T13.6	Traumatische Amputation untere Extremität, Höhe nnbez	T88.6	Anaph Schock, unerw NW indik-ger AM/Drog b ordn Verabr
T13.8	Sonst nbez Verletzungen untere Extremität, Höhe nnbez	T89.00	Komplikationen offene Wunde, nnbez
T13.9	Nnbez Verletzung untere Extremität, Höhe nnbez	T89.01	Komplikationen offene Wunde, FK (m/oh Infektion)
T14.00	Oberfl Verletz an nnbez Körperregion, VerletzArt nnbez	T89.02	Komplikationen offene Wunde, Infektion
T14.01	Oberfl Verletz an nnbez Körperregion, Schürfwunde	T89.03	Komplikationen offene Wunde, sonst

ADRG X62**Vergiftungen / Toxische Wirkungen von Drogen, Medikamenten und anderen Substanzen oder Folgen einer medizinischen Behandlung**

Hauptdiagnose in Tabelle X62-1 oder Hauptdiagnose in Tabelle X62-2

DRG X62A**Vergiftungen / Toxische Wirkungen von Drogen, Medikamenten und anderen Substanzen oder Folgen einer medizinischen Behandlung mit bestimmter Diagnose**

Hauptdiagnose in Tabelle X62-3

DRG X62B**Vergiftungen / Toxische Wirkungen von Drogen, Medikamenten und anderen Substanzen oder Folgen einer medizinischen Behandlung****Hauptdiagnose X62-1**

T34.0	Erfrierung mit Gewebsnekrose des Kopfes	T38.1	Vergiftung, Schilddrüsenhormone u Ersatzstoffe
T34.1	Erfrierung mit Gewebsnekrose des Halses	T38.2	Vergiftung, Thyreostatika
T34.2	Erfrierung mit Gewebsnekrose des Thorax	T38.3	Vergift, Insulin u orale blutzuckersenk Arzneim [Antidiab]
T34.3	Erfr m Gewebsnekrose Bauchd, Lumbosakralgeg u Becken	T38.4	Vergiftung, orale Kontrazeptiva
T34.4	Erfrierung mit Gewebsnekrose des Armes	T38.5	Vergiftung, sonstige Östrogene u Gestagene
T34.5	Erfrierung mit Gewebsnekrose Handgelenk und Hand	T38.6	Vergift, Antigonadotrop, Antiöstrogen u Antiandrogen, aonkl
T34.6	Erfrierung m Gewebsnekrose Hüfte und Oberschenkel	T38.7	Vergiftung, Androgene u verwandte Anabolika
T34.7	Erfrierung m Gewebsnekrose Knie und Unterschenkel	T38.8	Vergift, sonst u nnbez Hormone u synthet Ersatzstoffe
T34.8	Erfrierung m Gewebsnekrose Knöchelregion und Fuße	T38.9	Vergiftung, sonst u nnbez Hormon-Antagonisten
T34.9	Erfrierung m Gewebsnekrose an sonst und nnbez Lok	T39.0	Vergiftung, Salizylate
T35.0	Oberflächliche Erfrierung m Beteiligung mehrerer Körperreg	T39.1	Vergiftung, 4-Aminophenol-Derivate
T35.1	Erfrierung m Gewebsnekrose m Beteiligung mehr Körperreg	T39.2	Vergiftung, Pyrazolon-Derivate
T36.0	Vergiftung, Penizilline	T39.3	Vergiftung, sonst nichtsteroidale Antiphlogistika [NSAID]
T36.1	Vergiftung, Cephalosporine/and ß-Laktam-Antibiotika	T39.4	Vergiftung, Antirheumatika, aonkl
T36.2	Vergiftung, Chloramphenicol-Gruppe	T39.8	Vergift, so nichtopioidhalt Analgetika u Antipyretika, aonkl
T36.3	Vergiftung, Makrolide	T39.9	Vergift nichtopioidhalt Analget/Antipyret/Antirheumat, nnbez
T36.4	Vergiftung, Tetracykline	T40.0	Vergiftung, Opium
T36.5	Vergiftung, Aminoglykoside	T40.1	Vergiftung, Heroin
T36.6	Vergiftung, Rifamycine	T40.2	Vergiftung, sonstige Opioide
T36.7	Vergiftung, Antimykotika b systemischer Anwendung	T40.3	Vergiftung, Methadon
T36.8	Vergiftung, sonst systemisch wirkende Antibiotika	T40.4	Vergiftung, sonstige synthetische Betäubungsmittel
T36.9	Vergiftung, systemisch wirkendes Antibiotikum, nnbez	T40.5	Vergiftung, Kokain
T37.0	Vergiftung, Sulfonamide	T40.6	Vergiftung, sonstige u nnbez Betäubungsmittel
T37.1	Vergiftung, antimykobakterielle Arzneimittel	T40.7	Vergiftung, Cannabis (-Derivate)
T37.2	Vergiftung, Antimalariamittel u AM gg and Blutprotozoen	T40.8	Vergiftung, Lysergid [LSD]
T37.3	Vergiftung, sonstige Antiprotozoika	T40.9	Vergiftung, sonst u nnbez Psychodysleptika [Halluzinogene]
T37.4	Vergiftung, Anthelminthika	T41.0	Vergiftung, Inhalationsanästhetika
T37.5	Vergiftung, Virostatika	T41.1	Vergiftung, Intravenöse Anästhetika
T37.8	Vergiftung, so nbez system wirk Antiinfektiva u Antiparasitika	T41.2	Vergiftung, sonst u nnbez Allgemeinanästhetika
T37.9	Vergiftung, system wirk Antiinfektiv u Antiparasitikum, nnbez	T41.3	Vergiftung, Lokalanästhetika
T38.0	Vergiftung, Glukokortikoide u synthetische Analoga	T41.4	Vergiftung, Anästhetikum, nnbez

T41.5	Vergiftung, therapeutische Gase	T49.3	Vergift hauterweich, -pflege [Demulzenzien] u -schütz Mittel
T42.0	Vergiftung, Hydantoin-Derivate	T49.4	Vergift Keratolyt, Keratoplast u so AM u Präp zur Haarbeh
T42.1	Vergiftung, Iminostilbene	T49.6	Vergift, in HNO-Heilkunde angewend Arzneimittel u Präp
T42.2	Vergiftung, Succinimide und Oxazolidine	T49.7	Vergiftung, Dentalpharmaka b topischer Anwendung
T42.3	Vergiftung, Barbiturate	T49.8	Vergiftung, sonst Mittel zur topischen Anwendung
T42.4	Vergiftung, Benzodiazepine	T49.9	Vergiftung, Mittel zur topischen Anwendung, nnbez
T42.5	Vergiftung, gemischte Antiepileptika, aonkl	T50.0	Vergiftung, Mineralokortikoide u deren Antagonisten
T42.6	Vergiftung, sonst Antiepileptika, Sedativa u Hypnotika	T50.1	Vergiftung, Schleifendiuretika [High-ceiling-Diuretika]
T42.7	Vergiftung, Antiepileptika, Sedativa u Hypnotika, nnbez	T50.2	Vergift, Carboanhydr-Hemm Benzothiadiaz-Deriv and Diuret
T42.8	Vergift, Antiparkinsonm u and zentral wirk Muskelrelax	T50.3	Vergift, auf Elektrolyt-, Kalorien- u Wasserhaush wirk Mittel
T43.0	Vergiftung, tri- u tetrazyklische Antidepressiva	T50.4	Vergiftung, auf Harnsäurestoffwechsel wirkend AM
T43.1	Vergiftung, Monoaminoxidase-hemmende Antidepressiva	T50.5	Vergiftung, Appetitzügler
T43.2	Vergiftung, sonst u nnbez Antidepressiva	T50.6	Vergiftung, Antidote u Chelatbildner, aonkl
T43.3	Vergift, Antipsychotika u Neuroleptika Phenothiazin-Basis	T50.7	Vergiftung, Analeptika u Opioid-Rezeptor-Antagonisten
T43.4	Vergift, Neuroleptika Butyrophenon- u Thioxanthen-Basis	T50.8	Vergiftung, Diagnostika
T43.5	Vergiftung, sonst u nnbez Antipsychotika u Neuroleptika	T50.9	Vergiftung so u nnbez AM, Drogen u biol akt Substanzen
T43.6	Vergiftung, Psychostimulanzien m Mißbrauchspotential	T51.0	Toxische Wirkung, Äthanol
T43.8	Vergiftung, sonstige psychotrope Substanzen, aonkl	T51.1	Toxische Wirkung, Methanol
T43.9	Vergiftung, Psychotrope Substanz, nnbez	T51.2	Toxische Wirkung, 2-Propanol
T44.0	Vergiftung, Cholinesterase-Hemmer	T51.3	Toxische Wirkung, Fuselöl
T44.1	Vergiftung, sonst Parasympathomimetika [Cholinergika]	T51.8	Toxische Wirkung, sonstige Alkohole
T44.2	Vergiftung, Ganglienblocker, aonkl	T51.9	Toxische Wirkung, Alkohol, nnbez
T44.3	Vergiftung, sonst Parasymplytika/Spasmolytika, aonkl	T52.0	Toxische Wirkung, Erdölprodukte
T44.4	Vergiftung, Vorw Alpha-Rezeptoren-Stimulanzien, aonkl	T52.1	Toxische Wirkung, Benzol
T44.5	Vergiftung, Vorw Beta-Rezeptoren-Stimulanzien, aonkl	T52.2	Toxische Wirkung, Benzol-Homologe
T44.6	Vergiftung, Alpha-Rezeptorenblocker, aonkl	T52.3	Toxische Wirkung, Glykole
T44.7	Vergiftung, Beta-Rezeptorenblocker, aonkl	T52.4	Toxische Wirkung, Ketone
T44.8	Vergiftung, zentral wirk u adrenerge Neuronenblocker, aonkl	T52.8	Toxische Wirkung, sonst organische Lösungsmittel
T44.9	Vergiftung so u nnbez, prim auf auton Nervensyst wirk AM	T52.9	Toxische Wirkung, organisches Lösungsmittel, nnbez
T45.0	Vergiftung, Antiallergika u Antiemetika	T53.0	Toxische Wirkung, Tetrachlorkohlenstoff
T45.1	Vergiftung, Antineoplastika u Immunsuppressiva	T53.1	Toxische Wirkung, Chloroform
T45.2	Vergiftung, Vitamine, aonkl	T53.2	Toxische Wirkung, Trichloräthylen
T45.3	Vergiftung, Enzyme, aonkl	T53.3	Toxische Wirkung, Tetrachloräthylen
T45.4	Vergiftung, Eisen u dessen Verbindungen	T53.4	Toxische Wirkung, Dichlormethan
T45.5	Vergiftung, Antikoagulanzen	T53.5	Toxische Wirkung, Fluorchlorkohlenwasserstoffe [FCKW]
T45.6	Vergiftung, Fibrinolytika u Fibrinolyse-Hemmer	T53.6	Tox Wirk, so halogenierte aliphath Kohlenwasserstoffe
T45.7	Vergift, Antikoagul-Antagonist, Vit K u sonst Koagulanzen	T53.7	Tox Wirk, so halogenierte aromath Kohlenwasserstoffe
T45.8	Vergift, sonst prim syst u auf Blut wirk Mittel, aonkl	T53.9	Tox Wirk halogen aliphath/aromath Kohlenwasserstoffe, nnbez
T45.9	Vergift, prim systemisch u auf Blut wirk Mittel, nnbez	T54.0	Toxische Wirkung, Phenol u dessen Homologe
T46.0	Vergift, Herzglykoside u Arzneimittel m ähnlicher Wirkung	T54.1	Toxische Wirkung, sonst ätzende organische Verbindungen
T46.1	Vergiftung, Kalziumantagonisten	T54.2	Toxisch Wirkung, ätzende Säuren u säureähnliche Subst
T46.2	Vergiftung, sonst Antiarrhythmika, aonkl	T54.3	Toxische Wirkung, Ätzalkalien u alkaliähnliche Subst
T46.3	Vergiftung, Koronardilatoren, aonkl	T54.9	Toxische Wirkung, ätzende Substanz, nnbez
T46.4	Vergift, Angiotens-KonversEnzym-Hemmer [ACE-Hemmer]	T55	Toxische Wirkung von Seifen u Detergenzien
T46.5	Vergiftung, sonst Antihypertensiva, aonkl	T56.0	Toxische Wirkung, Blei u dessen Verbindungen
T46.6	Vergift, Antihyperlipidämika u Arzneim gg Arteriosklerose	T56.1	Toxische Wirkung, Quecksilber u dessen Verbindungen
T46.7	Vergiftung, periphere Vasodilatoren	T56.2	Toxische Wirkung, Chrom u dessen Verbindungen
T46.8	Vergiftung, Antivariakosa, einschl Verödungsmittel	T56.3	Toxische Wirkung, Kadmium u dessen Verbindungen
T46.9	Vergift, so u nnbez prim auf Herz-Kreislaufsystem wirk Mittel	T56.4	Toxische Wirkung, Kupfer u dessen Verbindungen
T47.0	Vergiftung, Histamin-H2-Rezeptorenblocker	T56.5	Toxische Wirkung, Zink u dessen Verbindungen
T47.1	Vergiftung, sonst Antazida u Magensekretionshemmer	T56.6	Toxische Wirkung, Zinn u dssen Verbindungen
T47.2	Vergiftung, stimulierende Laxanzien	T56.7	Toxische Wirkung, Beryllium u dessen Verbindungen
T47.3	Vergiftung, salinische u osmotische Laxanzien	T56.8	Toxische Wirkung, sonstige Metalle
T47.4	Vergiftung, sonstige Laxanzien	T56.9	Toxische Wirkung, Metall, nnbez
T47.5	Vergiftung, Digestiva	T57.0	Toxische Wirkung, Arsen u dessen Verbindungen
T47.6	Vergiftung, Antidiarrhoika	T57.1	Toxische Wirkung, Phosphor u dessen Verbindungen
T47.7	Vergiftung, Emetika	T57.2	Toxische Wirkung, Mangan u dessen Verbindungen
T47.8	Vergift, sonst primär auf Magen-Darmtrakt wirk Mittel	T57.3	Toxische Wirkung, Blausäure
T47.9	Vergift, primär auf Magen-Darmtrakt wirk Arzneim, nnbez	T57.8	Toxische Wirkung, sonst nbez anorganische Substanzen
T48.0	Vergift, Oxytozin [Ocytocin] u ähnlich wirk Wehenmittel	T57.9	Toxische Wirkung, Anorganische Substanz, nnbez
T48.1	Vergiftung, Muskelrelaxanzien [neuromuskuläre Blocker]	T58	Toxische Wirkung von Kohlenmonoxid
T48.2	Vergiftung, so u nnbez, primär auf Muskulatur wirk Mittel	T59.0	Toxische Wirkung, Stickstoffoxide
T48.3	Vergiftung, Antitussiva	T59.1	Toxische Wirkung, Schwefeldioxid
T48.4	Vergiftung, Expektoranzien	T59.2	Toxische Wirkung, Formaldehyd
T48.5	Vergiftung, Arzneimittel gg ErkältungskH	T59.3	Toxische Wirkung, Tränengas
T48.6	Vergiftung, Antiasthmatika, aonkl	T59.4	Toxische Wirkung, Chlorgas
T48.7	Vergift, sonst u nnbez primär auf das Atmungssyst wirk Mittel	T59.5	Toxische Wirkung, Fluorgas u Fluorwasserstoff
T49.0	Vergift Antimykot/Antiinfekt/Antiphlog z lok Anwend, aonkl	T59.6	Toxische Wirkung, Schwefelwasserstoff
T49.1	Vergiftung, Antipruriginosa	T59.7	Toxische Wirkung, Kohlendioxid
T49.2	Vergift, Adstringenzen u Detergenzien zur lokalen Anwend	T59.8	Tox Wirk, sonst nbez Gase, Dämpfe od sonst nbez Rauch

T59.9	Toxische Wirkung, Gase, Dämpfe od Rauch, nnbez	T63.6	Toxische Wirkung d Kontakt m sonst Meerestieren
T60.0	Tox Wirk, Organophosphat- u Carbamat-Insektizide	T63.8	Toxische Wirkung d Kontakt m sonst giftigen Tieren
T60.1	Toxische Wirkung, Halogenierte Insektizide	T63.9	Toxische Wirkung d Kontakt m nnbez giftigen Tier
T60.2	Toxische Wirkung, sonstige Insektizide	T64	Tox Wirk Aflatoxin u so Mykotoxin in kontamin Lebensm
T60.3	Toxische Wirkung, Herbizide u Fungizide	T65.0	Toxische Wirkung, Zyanide
T60.4	Toxische Wirkung, Rodentizide	T65.1	Toxische Wirkung, Strychnin u dessen Salze
T60.8	Toxische Wirkung, sonst Schädlingsbekämpfungsmittel	T65.2	Toxische Wirkung, Tabak und Nikotin
T60.9	Toxische Wirkung, Schädlingsbekämpfungsmittel, nnbez	T65.3	Tox Wirk, Nitro- u Aminoderivate von Benzol u Homologen
T61.0	Ciguatera-Fischvergiftung	T65.4	Toxische Wirkung, Schwefelkohlenstoff
T61.1	Scombroid-Fischvergiftung	T65.5	Tox Wirk Glyceroltrinitrat, Sauerstoffsäur Stickst/Ester
T61.2	Sonst Vergiftung d Fische u Schalentiere	T65.6	Toxische Wirkung, Farben u Farbstoffe, aonkl
T61.8	Toxische Wirkung sonst eßbarer Meerestiere	T65.8	Toxische Wirkung sonstiger nbez Substanzen
T61.9	Toxische Wirkung nnbez eßbares Meerestier	T65.9	Toxische Wirkung nnbez Substanz
T62.0	Toxische Wirkung, verzehrte Pilze	T69.1	Frostbeulen
T62.1	Toxische Wirkung, verzehrte Beeren	T70.3	Caissonkrankheit [Dekompressionskrankheit]
T62.2	Tox Wirk, sonst verzehrte Pflanze(n) od Teil(e) davon	T71	Erstickung
T62.8	Tox Wirk so nbez schädli Subst, m Nahrung aufgenomm	T75.0	Schäden d Blitzschlag
T62.9	Tox Wirk schädli Substanz, m Nahrung aufgenomm, nnbez	T75.1	Ertrinken u nichttödliches Untertauchen
T63.0	Toxische Wirkung, Schlangengift	T78.1	Sonstige Nahrungsmittelunverträglichkeit, aonkl
T63.1	Toxische Wirkung, Gift andr Reptilien	T78.8	Sonstige unerwünschte Nebenwirkungen, aonkl
T63.2	Toxische Wirkung, Skorpiongift	T78.9	Unerwünschte Nebenwirkung, nnbez
T63.3	Toxische Wirkung, Spinnengift	T88.5	Sonst Komplikationen infolge Anästhesie
T63.4	Toxische Wirkung, Gift sonstiger Arthropoden	T88.7	Nnbez unerwünschte Nebenwirkung Arzneimittel od Droge
T63.5	Toxische Wirkung d Kontakt m Fischen		

Hauptdiagnose X62-2

N98.1	Hyperstimulation Ovarien	T85.78	Infekt/entzündl Reakt durch so interne Proth/Implant/Transpl
N98.2	Komplik b versuch Einführ befrucht Ei nach In-vitro-Fertilis	T85.88	Sonst Komplik durch interne Proth/Implant/Transplant, aonkl
N98.3	Komplik b versuchter Implant Embryo b Embryotransfer	T85.9	Nnbez Komplik durch interne Proth/Implant/Transplant
N98.8	Sonst Komplik i Zus m künstlicher Befruchtung	T86.50	Durchblutungsstörung eines Hauttransplantates
N98.9	Komplik i Zus m künstlicher Befruchtung, nnbez	T86.51	Nekrose eines Hauttransplantates
T81.0	Blutung u Hämatom als Komplikation Eingriff, aonkl	T86.52	Verlust eines Hauttransplantates
T81.2	Versehentl Stich-/Rißwunde während Eingriff, aonkl	T86.59	Sonst u nnbez Versagen u Abstoßung Hauttransplantat
T81.3	Aufreißen Operationswunde, aonkl	T86.88	Versagen u Abstoßung, so transplant Organe u Gewebe
T81.5	FK, verseh nach Eingr in Körperhöhl/OPWunde zurückgebl	T86.9	Versagen u Abstoßung, nnbez transplant Organ u Gewebe
T81.6	Akut Rkt auf währ Eingriff verseh zurückgebl Fremdsbst	T88.1	Sonst Komplik nach Impfung [Immunisierung], aonkl
T81.8	Sonstige Komplikationen b Eingriffen, aonkl	T88.3	Maligne Hyperthermie d Anästhesie
T81.9	Nnbez Komplikation Eingriff	T88.4	Mißlungene od schwierige Intubation
T85.6	Mechan Komplik durch so nbez int Proth/Implant/Transplant	T88.8	So nbez Komplik b chirurg Eingriff u med Behandlung, aonkl
T85.72	Infekt/entz Rkt durch int Endoproth/Impl/Transplant Nervensyst	T88.9	Komplik b chirurg Eingriff u med Behandlung, nnbez

Hauptdiagnose X62-3

T34.0	Erfrierung mit Gewebnekrose des Kopfes	T34.9	Erfrierung m Gewebnekrose an sonst und nnbez Lok
T34.1	Erfrierung mit Gewebnekrose des Halses	T35.0	Oberflächliche Erfrierung m Beteiligung mehrerer Körperreg
T34.2	Erfrierung mit Gewebnekrose des Thorax	T35.1	Erfrierung m Gewebnekrose m Beteiligung mehr Körperreg
T34.3	Erfri m Gewebnekrose Bauchd, Lumbosakralgeg u Becken	T69.1	Frostbeulen
T34.4	Erfrierung mit Gewebnekrose des Armes	T70.3	Caissonkrankheit [Dekompressionskrankheit]
T34.5	Erfrierung mit Gewebnekrose Handgelenk und Hand	T71	Erstickung
T34.6	Erfrierung m Gewebnekrose Hüfte und Oberschenkel	T75.0	Schäden d Blitzschlag
T34.7	Erfrierung m Gewebnekrose Knie und Unterschenkel	T75.1	Ertrinken u nichttödliches Untertauchen
T34.8	Erfrierung m Gewebnekrose Knöchelregion und Fuße		

ADRG X64

Andere Krankheit verursacht durch Verletzung, Vergiftung oder toxische Wirkung

Hauptdiagnose in Tabelle X64-1

DRG X64Z

Andere Krankheit verursacht durch Verletzung, Vergiftung oder toxische Wirkung

Hauptdiagnose X64-1

M10.10	Bleigicht, mehrere Lokalisationen	M10.15	Bleigicht Beckenregion/Oberschenkel
M10.11	Bleigicht Schulterregion	M10.16	Bleigicht Unterschenkel
M10.12	Bleigicht Oberarm	M10.17	Bleigicht Knöchel/Fuß
M10.13	Bleigicht Unterarm	M10.18	Bleigicht, sonstige Lokalisation
M10.14	Bleigicht Hand	M10.19	Bleigicht, nnbez Lokalisationen

T33.0	Oberflächliche Erfrierung des Kopfes	T68	Hypothermie
T33.1	Oberflächliche Erfrierung des Halses	T69.0	Kälte-Nässe-Schaden Hände od Füße
T33.2	Oberflächliche Erfrierung des Thorax	T69.8	Sonstige nbez Schäden d niedrige Temperatur
T33.3	Oberfl Erfrier Bauchdecke, Lumbosakralgegend u Becken	T69.9	Schaden d niedrige Temperatur, nnbez
T33.4	Oberflächliche Erfrierung des Armes	T70.2	Sonstige u nnbez Schäden d große Höhe
T33.5	Oberflächliche Erfrierung des Handgelenkes und der Hand	T70.4	Schäden d Hochdruckflüssigkeiten
T33.6	Oberflächliche Erfrierung der Hüfte und des Oberschenkels	T70.8	Sonstige Schäden d Luft- u Wasserdruck
T33.7	Oberflächliche Erfrierung des Knies und des Unterschenkels	T70.9	Schaden d Luft- u Wasserdruck, nnbez
T33.8	Oberflächliche Erfrierung der Knöchelregion und des Fußes	T73.0	Schäden d Hunger
T33.9	Oberflächliche Erfrierung an sonst und nnbez Lokalisationen	T73.1	Schäden d Durst
T35.2	Nnbez Erfrierung des Kopfes und des Halses	T73.2	Erschöpf d Ausgesetztsein (ggü Witterungsunbilden)
T35.3	Nnbez Erfrier Thorax, Abdomen, Lumbosakralgeg u Becken	T73.3	Erschöpfung d übermäßige Anstrengung
T35.4	Nnbez Erfrierung der oberen Extremität	T73.8	Sonstige Schäden d Mangel
T35.5	Nnbez Erfrierung der unteren Extremität	T73.9	Schaden d Mangel, nnbez
T35.6	Nnbez Erfrierung mit Beteiligung mehrerer Körperregionen	T75.2	Schäden d Vibration
T35.7	Nnbez Erfrierung an nicht näher bezeichneten Lokalisationen	T75.4	Schäden d elektrischen Strom
T66	Nnbez Schäden d Strahlung	T75.8	Sonstige nbez Schäden d äußere Ursachen
T67.0	Hitzschlag u Sonnenstich	T79.2	Traumatisch bedingte sekund od rezidiv Blutung
T67.1	Hitzesynkope	T79.4	Traumatischer Schock
T67.2	Hitzekrampf	T79.8	Sonstige Frühkomplikationen Trauma
T67.3	Hitzeerschöpfung d Wasserverlust	T79.9	Nnbez Frühkomplikation Trauma
T67.4	Hitzeerschöpfung d Salzverlust	T88.2	Schock d Anästhesie
T67.5	Hitzeerschöpfung, nnbez	Z04.1	Untersuchung u Beobachtung nach Transportmittelunfall
T67.6	Passagere Hitzeermüdung	Z04.2	Untersuchung u Beobachtung nach Arbeitsunfall
T67.7	Hitzeödem	Z04.3	Untersuchung u Beobachtung nach and Unfall
T67.8	Sonstige Schäden d Hitze u Sonnenlicht	Z04.5	Untersuchung u Beobachtung nach d Person zugefügt Verletz
T67.9	Schaden d Hitze u Sonnenlicht, nnbez		

ADRGs 901, 902**OR-Prozeduren ohne Bezug**

OR-Prozeduren ohne Bezug

DRGs 901A, 901B, 901C, 901D, 902Z

MDC 22

Verbrennungen

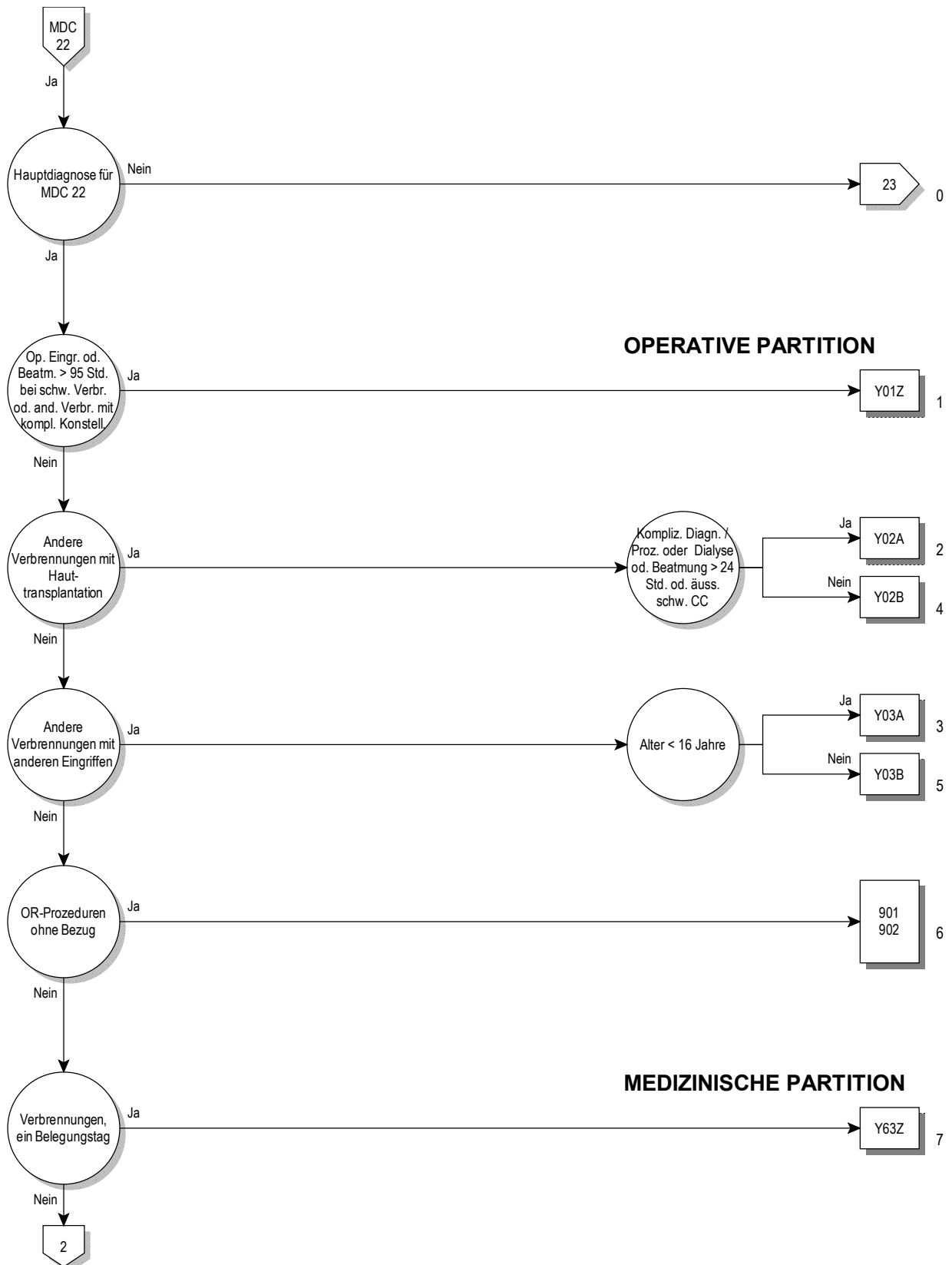

OPERATIVE PARTITION

MEDIZINISCHE PARTITION



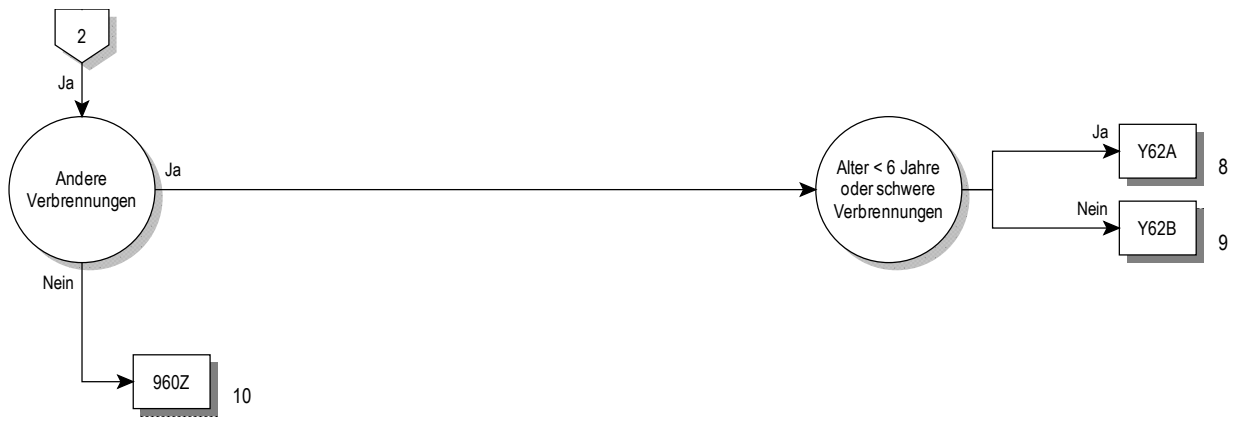

Entscheidungslogik MDC 22

Hauptdiagnose in Tabelle MDC22-0

Hauptdiagnose für MDC 22 (MDC22-0)

T20.0	Verbrennung nnbez Grades Kopf u Halses	T21.75	Verätzung 3. Grades des Rumpfes: (Äußeres) Genitale
T20.1	Verbrennung 1. Grades des Kopfes u des Halses	T21.79	Verätzung 3. Grades des Rumpfes: Sonstige Teile
T20.20	Verbrennung Grad 2a des Kopfes und des Halses	T21.80	Verbrennung Grad 2b des Rumpfes: Teil nnbez
T20.21	Verbrennung Grad 2b des Kopfes und des Halses	T21.81	Verbrennung Grad 2b des Rumpfes: Brustdrüse [Mamma]
T20.3	Verbrennung 3. Grades des Kopfes und des Halses	T21.82	Verbrennung Grad 2b Rumpf: ThorW m Ausn Brustdr/-warz
T20.4	Verätzung nnbez Grades des Kopfes und des Halses	T21.83	Verbrennung Grad 2b des Rumpfes: Bauchdecke
T20.5	Verätzung 1. Grades des Kopfes und des Halses	T21.84	Verbrennung Grad 2b des Rumpfes: Rücken [jeder Teil]
T20.60	Verätzung Grad 2a des Kopfes und des Halses	T21.85	Verbrennung Grad 2b des Rumpfes: (Äußeres) Genitale
T20.61	Verätzung Grad 2b des Kopfes und des Halses	T21.89	Verbrennung Grad 2b des Rumpfes: Sonstige Teile
T20.7	Verätzung 3. Grades des Kopfes und des Halses	T21.90	Verätzung Grad 2b des Rumpfes: Teil nnbez
T21.00	Verbrennung nnbez Gr Rumpf, Teil nnbez	T21.91	Verätzung Grad 2b des Rumpfes: Brustdrüse [Mamma]
T21.01	Verbrennung nnbez Grades Rumpf: Brustdrüse [Mamma]	T21.92	Verätzung Grad 2b Rumpf: ThorW m Ausn Brustdr/-warz
T21.02	Verbr nnbez Gr des Rumpfes: ThorW m Ausn BrDrü/-warze	T21.93	Verätzung Grad 2b des Rumpfes: Bauchdecke
T21.03	Verbrennung nnbez Grades Rumpf: Bauchdecke	T21.94	Verätzung Grad 2b des Rumpfes: Rücken [jeder Teil]
T21.04	Verbr nnbez Grades des Rumpfes: Rücken [jeder Teil]	T21.95	Verätzung Grad 2b des Rumpfes: (Äußeres) Genitale
T21.05	Verbr nnbez Grades des Rumpfes: (Äußeres) Genitale	T21.99	Verätzung Grad 2b des Rumpfes: Sonstige Teile
T21.09	Verbrennung nnbez Grades Rumpf: Sonstige Teile	T22.00	Verbr nnbez Gr Schult/Arm, ausgen Handg/Hand: Teil nnbez
T21.10	Verbrennung 1. Grades des Rumpfes: Teil nnbez	T22.01	Verbr nnbez Gr Schult/Arm, ausgen Handg/Hand: UA u EILB
T21.11	Verbrennung 1. Grades des Rumpfes: Brustdrüse [Mamma]	T22.02	Verbr nnbez Gr Schult/Arm, ausg Handg/Hand: (O-)A u Schult
T21.12	Verbr 1. Grades des Rumpfes: ThorW m Ausn BrDrü/-warze	T22.03	Verbr nnbez Gr Schult/Arm, ausgen Handg/Hand: Achselh
T21.13	Verbrennung 1. Grades des Rumpfes: Bauchdecke	T22.10	Verbr 1. Gr Schult/Arm, ausgen Handgel/Hand: Teil nnbez
T21.14	Verbrennung 1. Grades des Rumpfes: Rücken [jeder Teil]	T22.11	Verbr 1. Gr Schult/Arm, ausgen Handgel/Hand: UA u EILB
T21.15	Verbrennung 1. Grades des Rumpfes: (Äußeres) Genitale	T22.12	Verbr 1. Gr Schult/Arm, ausgen Handg/Hand: (O-)A u Schult
T21.19	Verbrennung 1. Grades des Rumpfes: Sonstige Teile	T22.13	Verbr 1. Gr Schult/Arm, ausgen Handgel/Hand: Achselhöhle
T21.20	Verbrennung Grad 2a des Rumpfes: Teil nnbez	T22.20	Verbr Gr 2a Schult/Arm, ausgen Handgel/Hand: Teil nnbez
T21.21	Verbrennung Grad 2a des Rumpfes: Brustdrüse [Mamma]	T22.21	Verbr Gr 2a Schult/Arm, ausgen Handgel/Hand: UA u EILB
T21.22	Verbr Grad 2a des Rumpfes: ThorW m Ausn BrDrü/-warze	T22.22	Verbr Gr 2a Schult/Arm, ausgen Hand/Hand: (O-)A u Schult
T21.23	Verbrennung Grad 2a des Rumpfes: Bauchdecke	T22.23	Verbr Gr 2a Schult/Arm, ausgen Handgel/Hand: Achselhöhle
T21.24	Verbrennung Grad 2a des Rumpfes: Rücken [jeder Teil]	T22.30	Verbr 3. Gr Schult/Arm, ausgen Handgel/Hand: Teil nnbez
T21.25	Verbrennung Grad 2a des Rumpfes: (Äußeres) Genitale	T22.31	Verbr 3. Gr Schult/Arm, ausgen Handgel/Hand: UA u EILB
T21.29	Verbrennung Grad 2a des Rumpfes: Sonstige Teile	T22.32	Verbr 3. Gr Schult/Arm, ausgen Handg/Hand: (O-)A u Schult
T21.30	Verbrennung 3. Grades des Rumpfes: Teil nnbez	T22.33	Verbr 3. Gr Schult/Arm, ausgen Handgel/Hand: Achselhöhle
T21.31	Verbrennung 3. Grades des Rumpfes: Brustdrüse [Mamma]	T22.40	Verätz nnbez Gr Schult/Arm, ausgen Handg/Ha: Teil nnbez
T21.32	Verbr 3. Grades des Rumpfes: ThorW m Ausn BrDrü/-warze	T22.41	Verätz nnbez Gr Schult/Arm, ausgen Handg/Ha: UA u EILB
T21.33	Verbrennung 3. Grades des Rumpfes: Bauchdecke	T22.42	Verätz nnbez Gr Schult/Arm, ausgen Handg/Ha: (O-)A u Schult
T21.34	Verbrennung 3. Grades des Rumpfes: Rücken [jeder Teil]	T22.43	Verätz nnbez Gr Schult/Arm, ausgen Handg/Hand: Achselh
T21.35	Verbrennung 3. Grades des Rumpfes: (Äußeres) Genitale	T22.50	Verätz 1. Gr Schult/Arm, ausgen Handgel/Hand: Teil nnbez
T21.39	Verbrennung 3. Grades des Rumpfes: Sonstige Teile	T22.51	Verätz 1. Gr Schult/Arm, ausgen Handgel/Hand: UA u EILB
T21.40	Verätzung nnbez Grades des Rumpfes: Teil nnbez	T22.52	Verätz 1. Gr Schult/Arm, ausg Handg/Hand: (O-)A u Schult
T21.41	Verätzung nnbez Grades des Rumpfes: BrDrü [Mamma]	T22.53	Verätz 1. Gr Schult/Arm, ausgen Handg/Hand: Achselhöhle
T21.42	Verätz nnbez Grades des Rumpfes: ThorW m A BrDrü/-warz	T22.60	Verätz Gr 2a Schult/Arm, ausgen Handgel/Hand: Teil nnbez
T21.43	Verätzung nnbez Grades des Rumpfes: Bauchdecke	T22.61	Verätz Gr 2a Schult/Arm, ausgen Handgel/Hand: UA u EILB
T21.44	Verätzung nnbez Grades des Rumpfes: Rücken [jeder Teil]	T22.62	Verätz Gr 2a Schult/Arm, ausgen Handg/Ha: (O-)A u Schult
T21.45	Verätzung nnbez Grades des Rumpfes: (Äußeres) Genitale	T22.63	Verätz Gr 2a Schult/Arm, ausgen Handg/Hand: Achselhöhle
T21.49	Verätzung nnbez Grades des Rumpfes: Sonstige Teile	T22.70	Verätz 3. Gr Schult/Arm, ausgen Handgel/Hand: Teil nnbez
T21.50	Verätzung 1. Grades des Rumpfes: Teil nnbez	T22.71	Verätz 3. Gr Schult/Arm, ausgen Handgel/Hand: UA u EILB
T21.51	Verätzung 1. Grades des Rumpfes: Brustdrüse [Mamma]	T22.72	Verätz 3. Gr Schult/Arm, ausg Handg/Hand: (O-)A u Schult
T21.52	Verätz 1. Grad Rumpfes: ThorW m Ausn BrDrü/-warz	T22.73	Verätz 3. Gr Schult/Arm, ausgen Handg/Hand: Achselhöhle
T21.53	Verätzung 1. Grades des Rumpfes: Bauchdecke	T22.80	Verbr Gr 2b Schult/Arm, ausgen Handgel/Hand: Teil nnbez
T21.54	Verätzung 1. Grades des Rumpfes: Rücken [jeder Teil]	T22.81	Verbr Gr 2b Schult/Arm, ausgen Handgel/Hand: UA u EILB
T21.55	Verätzung 1. Grades des Rumpfes: (Äußeres) Genitale	T22.82	Verbr Gr 2b Schult/Arm, ausgen Handgel/Hand: (O-)A u Schult
T21.59	Verätzung 1. Grades des Rumpfes: Sonstige Teile	T22.83	Verbr Gr 2b Schult/Arm, ausgen Handgel/Hand: Achselhöhle
T21.60	Verätzung Grad 2a des Rumpfes: Teil nnbez	T22.90	Verätz Gr 2b Schult/Arm, ausgen Handgel/Hand: Teil nnbez
T21.61	Verätzung Grad 2a des Rumpfes: Brustdrüse [Mamma]	T22.91	Verätz Gr 2b Schult/Arm, ausgen Handgel/Hand: UA u EILB
T21.62	Verätz Grad 2a des Rumpfes: ThorW m Ausn BrDrü/-warze	T22.92	Verätz Gr 2b Schult/Arm, ausgen HdGel/Hand: (O-)A u Schult
T21.63	Verätzung Grad 2a des Rumpfes: Bauchdecke	T22.93	Verätz Gr 2b Schult/Arm, ausgen Handg/Hand: Achselhöhle
T21.64	Verätzung Grad 2a des Rumpfes: Rücken [jeder Teil]	T23.0	Verbrennung nnbez Grades Handgelenk und Hand
T21.65	Verätzung Grad 2a des Rumpfes: (Äußeres) Genitale	T23.1	Verbrennung 1. Grades des Handgelenkes und der Hand
T21.69	Verätzung Grad 2a des Rumpfes: Sonstige Teile	T23.20	Verbrennung Grad 2a des Handgelenkes und der Hand
T21.70	Verätzung 3. Grades des Rumpfes: Teil nnbez	T23.21	Verbrennung Grad 2b des Handgelenkes und der Hand
T21.71	Verätzung 3. Grades des Rumpfes: Brustdrüse [Mamma]	T23.3	Verbrennung 3. Grades des Handgelenkes und der Hand
T21.72	Verätz 3. Grades des Rumpfes: ThorW m Ausn BrDrü/-warz	T23.3	Verätzung nnbez Grades des Handgelenkes und der Hand
T21.73	Verätzung 3. Grades des Rumpfes: Bauchdecke	T23.4	Verätzung 1. Grades des Handgelenkes und der Hand
T21.74	Verätzung 3. Grades des Rumpfes: Rücken [jeder Teil]	T23.5	Verätzung Grad 2a des Handgelenkes und der Hand
		T23.60	Verätzung Grad 2a des Handgelenkes und der Hand

T23.61	Verätzung Grad 2b des Handgelenkes und der Hand	T31.55	Verbr 50-59% KöOF: 50-59% Verbr 3. Gr
T23.7	Verätzung 3. Grades des Handgelenkes und der Hand	T31.60	Verbr 60-69% KöOF: < 10% od nnbez Anteil Verbr 3. Gr
T24.0	Verbrennung nnbez Gr Hüfte/Bein, ausgen Knöchel/Fuß	T31.61	Verbr 60-69% KöOF: 10-19% Verbr 3. Gr
T24.1	Verbrennung 1. Gr Hüfte/Bein, ausgenommen Knöchel/Fuß	T31.62	Verbr 60-69% KöOF: 20-29% Verbr 3. Gr
T24.20	Verbrennung Gr 2a Hüfte/Bein, ausgenommen Knöchel/Fuß	T31.63	Verbr 60-69% KöOF: 30-39% Verbr 3. Gr
T24.21	Verbrennung Gr 2b Hüfte/Bein, ausgenommen Knöchel/Fuß	T31.64	Verbr 60-69% KöOF: KöOF, 40-49% Verbr 3. Gr
T24.3	Verbrennung 3. Gr Hüfte/Bein, ausgenommen Knöchel/Fuß	T31.65	Verbr 60-69% KöOF: 50-59% Verbr 3. Gr
T24.4	Verätzung nnbez Gr Hüfte/Bein, ausgen Knöchel/Fuß	T31.66	Verbr 60-69% KöOF: 60-69% Verbr 3. Gr
T24.5	Verätzung 1. Gr Hüfte/Bein, ausgenommen Knöchel/Fuß	T31.70	Verbr 70-79% KöOF: < 10% od nnbez Anteil Verbr 3. Gr
T24.60	Verätzung Gr 2a Hüfte/Bein, ausgenommen Knöchel/Fuß	T31.71	Verbr 70-79% KöOF: 10-19% Verbr 3. Gr
T24.61	Verätzung Gr 2b Hüfte/Bein, ausgenommen Knöchel/Fuß	T31.72	Verbr 70-79% KöOF: 20-29% Verbr 3. Gr
T24.7	Verätzung 3. Gr Hüfte/Bein, ausgenommen Knöchel/Fuß	T31.73	Verbr 70-79% KöOF: 30-39% Verbr 3. Gr
T25.0	Verbrennung nnbez Gr Knöchel/Fuß	T31.74	Verbr 70-79% KöOF: 40-49% Verbr 3. Gr
T25.1	Verbrennung 1. Gr Knöchel/Fuß	T31.75	Verbr 70-79% KöOF: 50-59% Verbr 3. Gr
T25.20	Verbrennung Gr 2a Knöchel/Fuß	T31.76	Verbr 70-79% KöOF: 60-69% Verbr 3. Gr
T25.21	Verbrennung Gr 2b Knöchel/Fuß	T31.77	Verbr 70-79% KöOF: 70-79% Verbr 3. Gr
T25.3	Verbrennung 3. Gr Knöchel/Fuß	T31.80	Verbr 80-89% KöOF: < 10% od nnbez Anteil Verbr 3. Gr
T25.4	Verätzung nnbez Gr Knöchel/Fuß	T31.81	Verbr 80-89% KöOF: 10-19% Verbr 3. Gr
T25.5	Verätzung 1. Gr Knöchel/Fuß	T31.82	Verbr 80-89% KöOF: 20-29% Verbr 3. Gr
T25.60	Verätzung Gr 2a Knöchel/Fuß	T31.83	Verbr 80-89% KöOF: 30-39% Verbr 3. Gr
T25.61	Verätzung Gr 2b Knöchel/Fuß	T31.84	Verbr 80-89% KöOF: 40-49% Verbr 3. Gr
T25.7	Verätzung 3. Gr Knöchel/Fuß	T31.85	Verbr 80-89% KöOF: 50-59% Verbr 3. Gr
T27.2	Verbrennung sonstige Teile Atemwege	T31.86	Verbr 80-89% KöOF: 60-69% Verbr 3. Gr
T27.3	Verbrennung der Atemwege, Teil nicht näher bezeichnet	T31.87	Verbr 80-89% KöOF: 70-79% Verbr 3. Gr
T27.6	Verätzung sonstiger Teile der Atemwege	T31.88	Verbr 80-89% KöOF: 80-89% Verbr 3. Gr
T27.7	Verätzung der Atemwege, Teil nicht näher bezeichnet	T31.90	Verbr 90% od mehr KöOF: <10% od nnbez Ant Verbr 3 Gr
T28.3	Verbrennung innerer Organe Urogenitaltraktes	T31.91	Verbr 90% od mehr KöOF: 10-19 % Verbr 3. Gr
T28.4	Verbrennung sonstiger und nnbez innerer Organe	T31.92	Verbr 90% od mehr KöOF: 20-29 % Verbr 3. Gr
T28.8	Verätzung innerer Organe des Urogenitaltraktes	T31.93	Verbr 90% od mehr KöOF: 30-39 % Verbr 3. Gr
T28.9	Verätzung sonstiger und nnbez innerer Organe	T31.94	Verbr 90% od mehr KöOF: 40-49 % Verbr 3. Gr
T29.0	Verbrennungen mehrerer Körperregionen nnbez Grades	T31.95	Verbr 90% od mehr KöOF: 50-59 % Verbr 3. Gr
T29.1	Verbr mehr Körperreg, wobei höchst Verbr 1. Gr angeg sind	T31.96	Verbr 90% od mehr KöOF: 60-69 % Verbr 3. Gr
T29.20	Verbr mehr Körperreg, wobei höchst Verbr Gr 2a angeg sind	T31.97	Verbr 90% od mehr KöOF: 70-79 % Verbr 3. Gr
T29.21	Verbr mehr Körperreg, wobei höchst Verbr Gr 2b angeg sind	T31.98	Verbr 90% od mehr KöOF: 80-89% Verbr 3. Gr
T29.3	Verbr mehr Körperreg, wobei mind eine Verbr 3. Gr angeg	T31.99	Verbr 90% od mehr KöOF: 90 % od mehr Verbr 3. Gr
T29.4	Verätzungen mehrerer Körperregionen nnbez Grades	T32.00	Verätz < 10% KöOF: < 10% od nnbez Anteil Verätz 3. Gr
T29.5	Verätz mehrerer Körperreg, wobei höchst 1. Gr angeg sind	T32.10	Verätz 10-19% KöOF: < 10% od nnbez Anteil Verätz 3. Gr
T29.60	Verätz mehrerer Körperreg, wobei höchst Gr 2a angeg sind	T32.11	Verätz 10-19% KöOF: 10-19% od nnbez Anteil Verätz 3. Gr
T29.61	Verätz mehrerer Körperreg, wobei höchst Gr 2b angeg sind	T32.20	Verätz 20-29% KöOF: < 10% od nnbez Anteil Verätz 3. Gr
T29.7	Verätz mehr Körperreg, wobei mind Verätz 3. Gr angegeben	T32.21	Verätz 20-29% KöOF: 10-19% Verätz 3. Gr
T30.0	Verbrennung nnbez Grades, Körperregion nnbez	T32.22	Verätz 20-29% KöOF: 20-29% Verätz 3. Gr
T30.1	Verbrennung 1. Grades, Körperregion nnbez	T32.30	Verätz 30-39% KöOF: < 10% od nnbez Anteil Verätz 3. Gr
T30.20	Verbrennung Grad 2a, Körperregion nnbez	T32.31	Verätz 30-39% KöOF: 10-19% Verätz 3. Gr
T30.21	Verbrennung Grad 2b, Körperregion nnbez	T32.32	Verätz 30-39% KöOF: 20-29% Verätz 3. Gr
T30.3	Verbrennung 3. Grades, Körperregion nnbez	T32.33	Verätz 30-39% KöOF: 30-39% Verätz 3. Gr
T30.4	Verätzung nnbez Grades, Körperregion nnbez	T32.40	Verätz 40-49% KöOF: < 10% od nnbez Anteil Verätz 3. Gr
T30.5	Verätzung 1. Grades, Körperregion nnbez	T32.41	Verätz 40-49% KöOF: 10-19% Verätz 3. Gr
T30.60	Verätzung Grad 2a, Körperregion nnbez	T32.42	Verätz 40-49% KöOF: 20-29% Verätz 3. Gr
T30.61	Verätzung Grad 2b, Körperregion nnbez	T32.43	Verätz 40-49% KöOF: 30-39% Verätz 3. Gr
T30.7	Verätzung 3. Grades, Körperregion nnbez	T32.44	Verätz 40-49% KöOF: 40-49% Verätz 3. Gr
T31.00	Verbr < 10% KöOF: < 10% od nnbez Anteil Verbr 3. Gr	T32.50	Verätz 50-59% KöOF: < 10% od nnbez Anteil Verätz 3. Gr
T31.10	Verbr 10-19% KöOF: < 10% od nnbez Anteil Verbr 3. Gr	T32.51	Verätz 50-59% KöOF: 10-19% Verätz 3. Gr
T31.11	Verbr 10-19% KöOF: 10-19% Verbr 3. Gr	T32.52	Verätz 50-59% KöOF: 20-29% Verätz 3. Gr
T31.20	Verbr 20-29% KöOF: < 10% od nnbez Anteil Verbr 3. Gr	T32.53	Verätz 50-59% KöOF: 30-39% Verätz 3. Gr
T31.21	Verbr 20-29% KöOF: 10-19% Verbr 3. Gr	T32.54	Verätz 50-59% KöOF: 40-49% Verätz 3. Gr
T31.22	Verbr 20-29% KöOF: 20-29% Verbr 3. Gr	T32.55	Verätz 50-59% KöOF: 50-59% Verätz 3. Gr
T31.30	Verbr 30-39% KöOF: < 10% od nnbez Anteil Verbr 3. Gr	T32.60	Verätz 60-69% KöOF: < 10% od nnbez Anteil Verätz 3. Gr
T31.31	Verbr 30-39% KöOF: 10-19% Verbr 3. Gr	T32.61	Verätz 60-69% KöOF: 10-19% Verätz 3. Gr
T31.32	Verbr 30-39% KöOF: 20-29% Verbr 3. Gr	T32.62	Verätz 60-69% KöOF: 20-29% Verätz 3. Gr
T31.33	Verbr 30-39% KöOF: 30-39% Verbr 3. Gr	T32.63	Verätz 60-69% KöOF: 30-39% Verätz 3. Gr
T31.40	Verbr 40-49% KöOF: < 10% od nnbez Anteil Verbr 3. Gr	T32.64	Verätz 60-69% KöOF: 40-49% Verätz 3. Gr
T31.41	Verbr 40-49% KöOF: 10-19% Verbr 3. Gr	T32.65	Verätz 60-69% KöOF: 50-59% Verätz 3. Gr
T31.42	Verbr 40-49% KöOF: 20-29% Verbr 3. Gr	T32.66	Verätz 60-69% KöOF: 60-69% Verätz 3. Gr
T31.43	Verbr 40-49% KöOF: 30-39% Verbr 3. Gr	T32.70	Verätz 70-79% KöOF: < 10% od nnbez Anteil Verätz 3. Gr
T31.44	Verbr 40-49% KöOF: 40-49% Verbr 3. Gr	T32.71	Verätz 70-79% KöOF: 10-19% Verätz 3. Gr
T31.50	Verbr 50-59% KöOF: < 10% od nnbez Anteil Verbr 3. Gr	T32.72	Verätz 70-79% KöOF: 20-29% Verätz 3. Gr
T31.51	Verbr 50-59% KöOF: 10-19% Verbr 3. Gr	T32.73	Verätz 70-79% KöOF: 30-39% Verätz 3. Gr
T31.52	Verbr 50-59% KöOF: 20-29% Verbr 3. Gr	T32.74	Verätz 70-79% KöOF: 40-49% Verätz 3. Gr
T31.53	Verbr 50-59% KöOF: 30-39% Verbr 3. Gr	T32.75	Verätz 70-79% KöOF: 50-59% Verätz 3. Gr
T31.54	Verbr 50-59% KöOF: 40-49% Verbr 3. Gr	T32.76	Verätz 70-79% KöOF: 60-69% Verätz 3. Gr

T32.77	Verätz 70-79% KöOF: 70-79% Verätz 3. Gr	T32.90	Verätz 90% od mehr KöOF:<10% od nnbez Ant Verätz 3.Gr
T32.80	Verätz 80-89% KöOF: < 10% od nnbez Anteil Verätz 3. Gr	T32.91	Verätz 90% od mehr KöOF: 10-19% Verätz 3. Gr
T32.81	Verätz 80-89% KöOF: 10-19% Verätz 3. Gr	T32.92	Verätz 90% od mehr KöOF: 20-29% Verätz 3. Gr
T32.82	Verätz 80-89% KöOF: 20-29% Verätz 3. Gr	T32.93	Verätz 90% od mehr KöOF: 30-39% Verätz 3. Gr
T32.83	Verätz 80-89% KöOF: 30-39% Verätz 3. Gr	T32.94	Verätz 90% od mehr KöOF: 40-49% Verätz 3. Gr
T32.84	Verätz 80-89% KöOF: 40-49% Verätz 3. Gr	T32.95	Verätz 90% od mehr KöOF: 50-59% Verätz 3. Gr
T32.85	Verätz 80-89% KöOF: 50-59% Verätz 3. Gr	T32.96	Verätz 90% od mehr KöOF: 60-69% Verätz 3. Gr
T32.86	Verätz 80-89% KöOF: 60-69% Verätz 3. Gr	T32.97	Verätz 90% od mehr KöOF: 70-79% Verätz 3. Gr
T32.87	Verätz 80-89% KöOF: 70-79% Verätz 3. Gr	T32.98	Verätz 90% od mehr KöOF: 80-89% Verätz 3. Gr
T32.88	Verätz 80-89% KöOF: 80-89% Verätz 3. Gr	T32.99	Verätz 90% od mehr KöOF: 90% od mehr Verätz 3. Gr

ADRG Y01**Operative Eingriffe oder Beatmung > 95 Stunden bei schweren Verbrennungen oder andere Verbrennungen mit komplexen Konstellationen**

(Diagnose in Tabelle Y01-1 oder Diagnose in Tabelle Y01-2 und Diagnose in Tabelle Y01-3) und mindestens eine Prozedur in Tabelle Y01-5 oder Dauer der maschinellen Beatmung > 95 Stunden oder Definition der DRG (Y02A und (Komplizierende Prozeduren oder Intensivmedizinische Komplexbehandlung > 392 / 552 Aufwandspunkte oder Vierzeitige bestimmte OR-Prozeduren oder Prozedur in Tabelle Y01-6 oder Diagnose in Tabelle Y01-4)

DRG Y01Z**Operative Eingriffe oder Beatmung > 95 Stunden bei schweren Verbrennungen oder andere Verbrennungen mit komplexen Konstellationen**22
Y01**Diagnose Y01-1**

T31.22	Verbr 20-29% KöOF: 20-29% Verbr 3. Gr	T31.96	Verbr 90% od mehr KöOF: 60-69 % Verbr 3. Gr
T31.32	Verbr 30-39% KöOF: 20-29% Verbr 3. Gr	T31.97	Verbr 90% od mehr KöOF: 70-79 % Verbr 3. Gr
T31.33	Verbr 30-39% KöOF: 30-39% Verbr 3. Gr	T31.98	Verbr 90% od mehr KöOF: 80-89% Verbr 3. Gr
T31.40	Verbr 40-49% KöOF: < 10% od nnbez Anteil Verbr 3. Gr	T31.99	Verbr 90% od mehr KöOF: 90 % od mehr Verbr 3. Gr
T31.41	Verbr 40-49% KöOF: 10-19% Verbr 3. Gr	T32.22	Verätz 20-29% KöOF: 20-29% Verätz 3. Gr
T31.42	Verbr 40-49% KöOF: 20-29% Verbr 3. Gr	T32.32	Verätz 30-39% KöOF: 20-29% Verätz 3. Gr
T31.43	Verbr 40-49% KöOF: 30-39% Verbr 3. Gr	T32.33	Verätz 30-39% KöOF: 30-39% Verätz 3. Gr
T31.44	Verbr 40-49% KöOF: 40-49% Verbr 3. Gr	T32.40	Verätz 40-49% KöOF: < 10% od nnbez Anteil Verätz 3. Gr
T31.50	Verbr 50-59% KöOF: < 10% od nnbez Anteil Verbr 3. Gr	T32.41	Verätz 40-49% KöOF: 10-19% Verätz 3. Gr
T31.51	Verbr 50-59% KöOF: 10-19% Verbr 3. Gr	T32.42	Verätz 40-49% KöOF: 20-29% Verätz 3. Gr
T31.52	Verbr 50-59% KöOF: 20-29% Verbr 3. Gr	T32.43	Verätz 40-49% KöOF: 30-39% Verätz 3. Gr
T31.53	Verbr 50-59% KöOF: 30-39% Verbr 3. Gr	T32.44	Verätz 40-49% KöOF: 40-49% Verätz 3. Gr
T31.54	Verbr 50-59% KöOF: 40-49% Verbr 3. Gr	T32.50	Verätz 50-59% KöOF: < 10% od nnbez Anteil Verätz 3. Gr
T31.55	Verbr 50-59% KöOF: 50-59% Verbr 3. Gr	T32.51	Verätz 50-59% KöOF: 10-19% Verätz 3. Gr
T31.60	Verbr 60-69% KöOF: < 10% od nnbez Anteil Verbr 3. Gr	T32.52	Verätz 50-59% KöOF: 20-29% Verätz 3. Gr
T31.61	Verbr 60-69% KöOF: 10-19% Verbr 3. Gr	T32.53	Verätz 50-59% KöOF: 30-39% Verätz 3. Gr
T31.62	Verbr 60-69% KöOF: 20-29% Verbr 3. Gr	T32.54	Verätz 50-59% KöOF: 40-49% Verätz 3. Gr
T31.63	Verbr 60-69% KöOF: 30-39% Verbr 3. Gr	T32.55	Verätz 50-59% KöOF: 50-59% Verätz 3. Gr
T31.64	Verbr 60-69% KöOF: KöOF, 40-49% Verbr 3. Gr	T32.60	Verätz 60-69% KöOF: < 10% od nnbez Anteil Verätz 3. Gr
T31.65	Verbr 60-69% KöOF: 50-59% Verbr 3. Gr	T32.61	Verätz 60-69% KöOF: 10-19% Verätz 3. Gr
T31.66	Verbr 60-69% KöOF: 60-69% Verbr 3. Gr	T32.62	Verätz 60-69% KöOF: 20-29% Verätz 3. Gr
T31.70	Verbr 70-79% KöOF: < 10% od nnbez Anteil Verbr 3. Gr	T32.63	Verätz 60-69% KöOF: 30-39% Verätz 3. Gr
T31.71	Verbr 70-79% KöOF: 10-19% Verbr 3. Gr	T32.64	Verätz 60-69% KöOF: 40-49% Verätz 3. Gr
T31.72	Verbr 70-79% KöOF: 20-29% Verbr 3. Gr	T32.65	Verätz 60-69% KöOF: 50-59% Verätz 3. Gr
T31.73	Verbr 70-79% KöOF: 30-39% Verbr 3. Gr	T32.66	Verätz 60-69% KöOF: 60-69% Verätz 3. Gr
T31.74	Verbr 70-79% KöOF: 40-49% Verbr 3. Gr	T32.70	Verätz 70-79% KöOF: < 10% od nnbez Anteil Verätz 3. Gr
T31.75	Verbr 70-79% KöOF: 50-59% Verbr 3. Gr	T32.71	Verätz 70-79% KöOF: 10-19% Verätz 3. Gr
T31.76	Verbr 70-79% KöOF: 60-69% Verbr 3. Gr	T32.72	Verätz 70-79% KöOF: 20-29% Verätz 3. Gr
T31.77	Verbr 70-79% KöOF: 70-79% Verbr 3. Gr	T32.73	Verätz 70-79% KöOF: 30-39% Verätz 3. Gr
T31.80	Verbr 80-89% KöOF: < 10% od nnbez Anteil Verbr 3. Gr	T32.74	Verätz 70-79% KöOF: 40-49% Verätz 3. Gr
T31.81	Verbr 80-89% KöOF: 10-19% Verbr 3. Gr	T32.75	Verätz 70-79% KöOF: 50-59% Verätz 3. Gr
T31.82	Verbr 80-89% KöOF: 20-29% Verbr 3. Gr	T32.76	Verätz 70-79% KöOF: 60-69% Verätz 3. Gr
T31.83	Verbr 80-89% KöOF: 30-39% Verbr 3. Gr	T32.77	Verätz 70-79% KöOF: 70-79% Verätz 3. Gr
T31.84	Verbr 80-89% KöOF: 40-49% Verbr 3. Gr	T32.80	Verätz 80-89% KöOF: < 10% od nnbez Anteil Verätz 3. Gr
T31.85	Verbr 80-89% KöOF: 50-59% Verbr 3. Gr	T32.81	Verätz 80-89% KöOF: 10-19% Verätz 3. Gr
T31.86	Verbr 80-89% KöOF: 60-69% Verbr 3. Gr	T32.82	Verätz 80-89% KöOF: 20-29% Verätz 3. Gr
T31.87	Verbr 80-89% KöOF: 70-79% Verbr 3. Gr	T32.83	Verätz 80-89% KöOF: 30-39% Verätz 3. Gr
T31.88	Verbr 80-89% KöOF: 80-89% Verbr 3. Gr	T32.84	Verätz 80-89% KöOF: 40-49% Verätz 3. Gr
T31.90	Verbr 90% od mehr KöOF: <10% od nnbez Ant Verbr 3 G	T32.85	Verätz 80-89% KöOF: 50-59% Verätz 3. Gr
T31.91	Verbr 90% od mehr KöOF: 10-19 % Verbr 3. Gr	T32.86	Verätz 80-89% KöOF: 60-69% Verätz 3. Gr
T31.92	Verbr 90% od mehr KöOF: 20-29 % Verbr 3. Gr	T32.87	Verätz 80-89% KöOF: 70-79% Verätz 3. Gr
T31.93	Verbr 90% od mehr KöOF: 30-39 % Verbr 3. Gr	T32.88	Verätz 80-89% KöOF: 80-89% Verätz 3. Gr
T31.94	Verbr 90% od mehr KöOF: 40-49 % Verbr 3. Gr	T32.90	Verätz 90% od mehr KöOF:<10% od nnbez Ant Verätz 3.Gr
T31.95	Verbr 90% od mehr KöOF: 50-59 % Verbr 3. Gr	T32.91	Verätz 90% od mehr KöOF: 10-19% Verätz 3. Gr

T32.92 Verätz 90% od mehr KöOF: 20-29% Verätz 3. Gr
 T32.93 Verätz 90% od mehr KöOF: 30-39% Verätz 3. Gr
 T32.94 Verätz 90% od mehr KöOF: 40-49% Verätz 3. Gr
 T32.95 Verätz 90% od mehr KöOF: 50-59% Verätz 3. Gr

T32.96 Verätz 90% od mehr KöOF: 60-69% Verätz 3. Gr
 T32.97 Verätz 90% od mehr KöOF: 70-79% Verätz 3. Gr
 T32.98 Verätz 90% od mehr KöOF: 80-89% Verätz 3. Gr
 T32.99 Verätz 90% od mehr KöOF: 90% od mehr Verätz 3. Gr

Diagnose Y01-2

T20.20 Verbrennung Grad 2a des Kopfes und des Halses
 T20.21 Verbrennung Grad 2b des Kopfes und des Halses
 T20.60 Verätzung Grad 2a des Kopfes und des Halses
 T20.61 Verätzung Grad 2b des Kopfes und des Halses
 T21.20 Verbrennung Grad 2a des Rumpfes: Teil nnbez
 T21.21 Verbrennung Grad 2a des Rumpfes: Brustdrüse [Mamma]
 T21.22 Verbr Grad 2a des Rumpfes: ThorW m Ausn BrDrü/-warze
 T21.23 Verbrennung Grad 2a des Rumpfes: Bauchdecke
 T21.24 Verbrennung Grad 2a des Rumpfes: Rücken [jeder Teil]
 T21.25 Verbrennung Grad 2a des Rumpfes: (Äußeres) Genitale
 T21.29 Verbrennung Grad 2a des Rumpfes: Sonstige Teile
 T21.60 Verätzung Grad 2a des Rumpfes: Teil nnbez
 T21.61 Verätzung Grad 2a des Rumpfes: Brustdrüse [Mamma]
 T21.62 Verätz Grad 2a des Rumpfes: ThorW m Ausn BrDrü/-warze
 T21.63 Verätzung Grad 2a des Rumpfes: Bauchdecke
 T21.64 Verätzung Grad 2a des Rumpfes: Rücken [jeder Teil]
 T21.65 Verätzung Grad 2a des Rumpfes: (Äußeres) Genitale
 T21.69 Verätzung Grad 2a des Rumpfes: Sonstige Teile
 T21.80 Verbrennung Grad 2b des Rumpfes: Teil nnbez
 T21.81 Verbrennung Grad 2b des Rumpfes: Brustdrüse [Mamma]

T21.82 Verbrennung Grad 2b Rumpf: ThorW m Ausn Brustdr/-warz
 T21.83 Verbrennung Grad 2b des Rumpfes: Bauchdecke
 T21.84 Verbrennung Grad 2b des Rumpfes: Rücken [jeder Teil]
 T21.85 Verbrennung Grad 2b des Rumpfes: (Äußeres) Genitale
 T21.89 Verbrennung Grad 2b des Rumpfes: Sonstige Teile
 T21.90 Verätzung Grad 2b des Rumpfes: Teil nnbez
 T21.91 Verätzung Grad 2b des Rumpfes: Brustdrüse [Mamma]
 T21.92 Verätzung Grad 2b Rumpf: ThorW m Ausn Brustdr/-warz
 T21.93 Verätzung Grad 2b des Rumpfes: Bauchdecke
 T21.94 Verätzung Grad 2b des Rumpfes: Rücken [jeder Teil]
 T21.95 Verätzung Grad 2b des Rumpfes: (Äußeres) Genitale
 T21.99 Verätzung Grad 2b des Rumpfes: Sonstige Teile
 T24.20 Verbrennung Gr 2a Hüfte/Bein, ausgenommen Knöchel/Fuß
 T24.21 Verbrennung Gr 2b Hüfte/Bein, ausgenommen Knöchel/Fuß
 T24.60 Verätzung Gr 2a Hüfte/Bein, ausgenommen Knöchel/Fuß
 T24.61 Verätzung Gr 2b Hüfte/Bein, ausgenommen Knöchel/Fuß
 T29.20 Verbr mehr Körperreg, wobei höchst Verbr Gr 2a angeg sind
 T29.21 Verbr mehr Körperreg, wobei höchst Verbr Gr 2b angeg sind
 T29.60 Verätz mehrerer Körperreg, wobei höchst Gr 2a angeg sind
 T29.61 Verätz mehrerer Körperreg, wobei höchst Gr 2b angeg sind

Diagnose Y01-3

T31.30 Verbr 30-39% KöOF: < 10% od nnbez Anteil Verbr 3. Gr
 T31.31 Verbr 30-39% KöOF: 10-19% Verbr 3. Gr
 T31.32 Verbr 30-39% KöOF: 20-29% Verbr 3. Gr
 T31.33 Verbr 30-39% KöOF: 30-39% Verbr 3. Gr
 T31.40 Verbr 40-49% KöOF: < 10% od nnbez Anteil Verbr 3. Gr
 T31.41 Verbr 40-49% KöOF: 10-19% Verbr 3. Gr
 T31.42 Verbr 40-49% KöOF: 20-29% Verbr 3. Gr
 T31.43 Verbr 40-49% KöOF: 30-39% Verbr 3. Gr
 T31.44 Verbr 40-49% KöOF: 40-49% Verbr 3. Gr
 T31.50 Verbr 50-59% KöOF: < 10% od nnbez Anteil Verbr 3. Gr
 T31.51 Verbr 50-59% KöOF: 10-19% Verbr 3. Gr
 T31.52 Verbr 50-59% KöOF: 20-29% Verbr 3. Gr
 T31.53 Verbr 50-59% KöOF: 30-39% Verbr 3. Gr
 T31.54 Verbr 50-59% KöOF: 40-49% Verbr 3. Gr
 T31.55 Verbr 50-59% KöOF: 50-59% Verbr 3. Gr
 T31.60 Verbr 60-69% KöOF: < 10% od nnbez Anteil Verbr 3. Gr
 T31.61 Verbr 60-69% KöOF: 10-19% Verbr 3. Gr
 T31.62 Verbr 60-69% KöOF: 20-29% Verbr 3. Gr
 T31.63 Verbr 60-69% KöOF: 30-39% Verbr 3. Gr
 T31.64 Verbr 60-69% KöOF: KöOF, 40-49% Verbr 3. Gr
 T31.65 Verbr 60-69% KöOF: 50-59% Verbr 3. Gr
 T31.66 Verbr 60-69% KöOF: 60-69% Verbr 3. Gr
 T31.70 Verbr 70-79% KöOF: < 10% od nnbez Anteil Verbr 3. Gr
 T31.71 Verbr 70-79% KöOF: 10-19% Verbr 3. Gr
 T31.72 Verbr 70-79% KöOF: 20-29% Verbr 3. Gr
 T31.73 Verbr 70-79% KöOF: 30-39% Verbr 3. Gr
 T31.74 Verbr 70-79% KöOF: 40-49% Verbr 3. Gr
 T31.75 Verbr 70-79% KöOF: 50-59% Verbr 3. Gr
 T31.76 Verbr 70-79% KöOF: 60-69% Verbr 3. Gr
 T31.77 Verbr 70-79% KöOF: 70-79% Verbr 3. Gr
 T31.80 Verbr 80-89% KöOF: < 10% od nnbez Anteil Verbr 3. Gr
 T31.81 Verbr 80-89% KöOF: 10-19% Verbr 3. Gr
 T31.82 Verbr 80-89% KöOF: 20-29% Verbr 3. Gr
 T31.83 Verbr 80-89% KöOF: 30-39% Verbr 3. Gr
 T31.84 Verbr 80-89% KöOF: 40-49% Verbr 3. Gr
 T31.85 Verbr 80-89% KöOF: 50-59% Verbr 3. Gr
 T31.86 Verbr 80-89% KöOF: 60-69% Verbr 3. Gr
 T31.87 Verbr 80-89% KöOF: 70-79% Verbr 3. Gr
 T31.88 Verbr 80-89% KöOF: 80-89% Verbr 3. Gr
 T31.90 Verbr 90% od mehr KöOF: <10% od nnbez Ant Verbr 3 G

T31.91 Verbr 90% od mehr KöOF: 10-19 % Verbr 3. Gr
 T31.92 Verbr 90% od mehr KöOF: 20-29 % Verbr 3. Gr
 T31.93 Verbr 90% od mehr KöOF: 30-39 % Verbr 3. Gr
 T31.94 Verbr 90% od mehr KöOF: 40-49 % Verbr 3. Gr
 T31.95 Verbr 90% od mehr KöOF: 50-59 % Verbr 3. Gr
 T31.96 Verbr 90% od mehr KöOF: 60-69 % Verbr 3. Gr
 T31.97 Verbr 90% od mehr KöOF: 70-79 % Verbr 3. Gr
 T31.98 Verbr 90% od mehr KöOF: 80-89% Verbr 3. Gr
 T31.99 Verbr 90% od mehr KöOF: 90 % od mehr Verbr 3. Gr
 T32.30 Verätz 30-39% KöOF: < 10% od nnbez Anteil Verätz 3. Gr
 T32.31 Verätz 30-39% KöOF: 10-19% Verätz 3. Gr
 T32.32 Verätz 30-39% KöOF: 20-29% Verätz 3. Gr
 T32.33 Verätz 30-39% KöOF: 30-39% Verätz 3. Gr
 T32.40 Verätz 40-49% KöOF: < 10% od nnbez Anteil Verätz 3. Gr
 T32.41 Verätz 40-49% KöOF: 10-19% Verätz 3. Gr
 T32.42 Verätz 40-49% KöOF: 20-29% Verätz 3. Gr
 T32.43 Verätz 40-49% KöOF: 30-39% Verätz 3. Gr
 T32.44 Verätz 40-49% KöOF: 40-49% Verätz 3. Gr
 T32.50 Verätz 50-59% KöOF: < 10% od nnbez Anteil Verätz 3. Gr
 T32.51 Verätz 50-59% KöOF: 10-19% Verätz 3. Gr
 T32.52 Verätz 50-59% KöOF: 20-29% Verätz 3. Gr
 T32.53 Verätz 50-59% KöOF: 30-39% Verätz 3. Gr
 T32.54 Verätz 50-59% KöOF: 40-49% Verätz 3. Gr
 T32.55 Verätz 50-59% KöOF: 50-59% Verätz 3. Gr
 T32.60 Verätz 60-69% KöOF: < 10% od nnbez Anteil Verätz 3. Gr
 T32.61 Verätz 60-69% KöOF: 10-19% Verätz 3. Gr
 T32.62 Verätz 60-69% KöOF: 20-29% Verätz 3. Gr
 T32.63 Verätz 60-69% KöOF: 30-39% Verätz 3. Gr
 T32.64 Verätz 60-69% KöOF: 40-49% Verätz 3. Gr
 T32.65 Verätz 60-69% KöOF: 50-59% Verätz 3. Gr
 T32.66 Verätz 60-69% KöOF: 60-69% Verätz 3. Gr
 T32.70 Verätz 70-79% KöOF: < 10% od nnbez Anteil Verätz 3. Gr
 T32.71 Verätz 70-79% KöOF: 10-19% Verätz 3. Gr
 T32.72 Verätz 70-79% KöOF: 20-29% Verätz 3. Gr
 T32.73 Verätz 70-79% KöOF: 30-39% Verätz 3. Gr
 T32.74 Verätz 70-79% KöOF: 40-49% Verätz 3. Gr
 T32.75 Verätz 70-79% KöOF: 50-59% Verätz 3. Gr
 T32.76 Verätz 70-79% KöOF: 60-69% Verätz 3. Gr
 T32.77 Verätz 70-79% KöOF: 70-79% Verätz 3. Gr
 T32.80 Verätz 80-89% KöOF: < 10% od nnbez Anteil Verätz 3. Gr

T32.81	Verätz 80-89% KöOF: 10-19% Verätz 3. Gr	T32.91	Verätz 90% od mehr KöOF: 10-19% Verätz 3. Gr
T32.82	Verätz 80-89% KöOF: 20-29% Verätz 3. Gr	T32.92	Verätz 90% od mehr KöOF: 20-29% Verätz 3. Gr
T32.83	Verätz 80-89% KöOF: 30-39% Verätz 3. Gr	T32.93	Verätz 90% od mehr KöOF: 30-39% Verätz 3. Gr
T32.84	Verätz 80-89% KöOF: 40-49% Verätz 3. Gr	T32.94	Verätz 90% od mehr KöOF: 40-49% Verätz 3. Gr
T32.85	Verätz 80-89% KöOF: 50-59% Verätz 3. Gr	T32.95	Verätz 90% od mehr KöOF: 50-59% Verätz 3. Gr
T32.86	Verätz 80-89% KöOF: 60-69% Verätz 3. Gr	T32.96	Verätz 90% od mehr KöOF: 60-69% Verätz 3. Gr
T32.87	Verätz 80-89% KöOF: 70-79% Verätz 3. Gr	T32.97	Verätz 90% od mehr KöOF: 70-79% Verätz 3. Gr
T32.88	Verätz 80-89% KöOF: 80-89% Verätz 3. Gr	T32.98	Verätz 90% od mehr KöOF: 80-89% Verätz 3. Gr
T32.90	Verätz 90% od mehr KöOF:<10% od nnbez Ant Verätz 3.Gr	T32.99	Verätz 90% od mehr KöOF: 90% od mehr Verätz 3. Gr

Diagnose Y01-4

A40.0	Sepsis durch Streptokokken, Gruppe A	A41.51	Sepsis durch Escherichia coli [E coli]
A40.1	Sepsis durch Streptokokken, Gruppe B	A41.52	Sepsis durch Pseudomonas
A40.2	Sepsis durch Streptokokken, Gruppe D	A41.58	Sepsis durch sonstige gramnegative Erreger
A40.3	Sepsis durch Streptococcus pneumoniae	A41.8	Sonstige nbez Sepsis
A40.8	Sonst Sepsis durch Streptokokken	A41.9	Sepsis, nnbez
A40.9	Sepsis durch Streptokokken, nicht näher bezeichnet	R57.2	Septischer Schock
A41.0	Sepsis durch Staphylococcus aureus	R65.0	Syst inflam Response-Synd [SIRS] infek o Organkomp
A41.1	Sepsis durch sonstige näher bezeichnete Staphylokokken	R65.1	Syst inflam Response-Synd [SIRS] infek m Organkomp
A41.2	Sepsis durch nnbez Staphylokokken	R65.2	Syst inflam Response-Synd [SIRS] ni-infekt o Organkomp
A41.3	Sepsis durch Haemophilus influenzae	R65.3	Syst inflam Response-Synd [SIRS] ni-infekt m Organkomp
A41.4	Sepsis durch Anaerobier	R65.9	System inflamm Response-Synd [SIRS], nnbez

Prozedur Y01-5

02.03↔	Bildung eines Schädelknochenlappens	08.62↔	Plast Reko d Lids m Schleimhautlappen o transplantat
04.92.00↔	Implnt o Erstz d Elktrd(n) e prph Neurstm, n.n.bz.	08.64↔	Plast Rekonstruktion d Lids m tarsokonjunktivalem Lp
04.92.10↔	Implnt,Erstz d Elktrd tmp prph Neurstm,Enzlsys,Tstsm	08.69.00↔	So Plast Reko d Lids m Lp o Transplantaten, n.n.bez.
04.92.11↔	Implnt,Erstz d Elktrd tmp prph Neurstm,Mhrlysys,Tstsm	08.69.10↔	Plastische Rekonstruktion des Augenlids mit Knorpel
04.92.20↔	Imp,Ers d Elktrd prmn prph Neurstm,Stbl,Enzlsys,Prk	08.69.11↔	Plastische Rekonstruktion d Lids mit allopl Material
04.92.21↔	Implnt,Erstz d Elktrd prmn prph Neurstm,Stbl,Mhrlysys,prk	08.69.12↔	Plast Reko d Lids m Verschiebe u Rotationspl d Lides
04.92.30↔	Imp,Ers d Elktrd prmn prph Neurstm,Pitnl,Enzlsys,ofn chr	08.69.13↔	Plast Rekonstruktion des Augenlids mit Oberlidverlängerung
04.92.31↔	Imp,Ers d Elktrd prmn prph Neurstm,Pitnl,Mhrlysys,ofn chr	08.69.19↔	Plast Reko d Lids m sonstigem Lp o Transplantaten
04.92.40↔	Impl oder Ersetzen einer Vagusnervstimulationselektrode	08.69.99↔	So Plast Reko d Lids m Lp o Transplantaten, so
04.92.99↔	Implant o Ersetz d Elektrod(n) e periph Neurostim, so	08.70↔	Plastische Rekonstruktion des Augenlids, n.n.bez.
08.21↔	Exzision eines Chalazions	08.71↔	D Lidrand umfassende Plast Reko d Lids, part Tiefe
08.22.00↔	Exzision e anderen kleineren Läsion am Augenlid, n.n.bez.	08.72↔	Sonstige plastische Rekonstruktion d Lids, part Tiefe
08.22.10↔	Exz e and klein Läs a Lid, Ni hist kontr (mikrog Chir)	08.73.00↔	D Ldrnd umfss Plst Rk d Lds, vll Tief, n.n.bez.
08.22.11↔	Exz e and klein Läs a Lid, hist kontr (mikrog Chir)	08.73.10↔	Verschiebeplastik der Lidkante
08.22.99↔	Exzision einer anderen kleineren Läsion am Augenlid, sonst	08.73.99↔	D Lidrand umfassende Plast Reko d Lids, volle Tief, so
08.23.00↔	Exz e gröss Läs a Augenlid, nicht durchgeh, n.n.bez.	08.74.00↔	Sonstige Plast Reko d Lids, volle Tiefe, n.n.bez.
08.23.10↔	Exz e gröss Läs a Ld, N drchgh, N hst kntr (mkrgr Chr)	08.74.10↔	Oberlidverlängerung
08.23.11↔	Exz e gröss Läs a Ld, N drchgh, hst kntr (mkrgr Chr)	08.74.99↔	Sonstige Plast Reko d Lids, volle Tiefe, sonstige
08.23.99↔	Exz e gröss Läs a Augenlid, nicht durchgeh, sonstige	08.82↔	Versorg e Risswund d Lids, d Lidrand umfss, part Tief
08.24.00↔	Exz e gröss Läsion a Augenlid, perforierend, n.n.bez.	08.83↔	Sonstige Versorgung e Risswunde d Lids, part Tiefe
08.24.10↔	Exz e gröss Läs a Ld, prf, n hst kntr (mkrgr Chr)	08.84↔	Vrsrg e Rsswnd d Lds, d Ldrnd umfss, vll Tief
08.24.11↔	Exz e gröss Läs a Lid, perf, hist kontr (mikrog Chir)	08.85↔	Sonst Versorgung einer Risswunde des Augenlids, volle Tief
08.24.99↔	Exz e gröss Läsion a Augenlid, perforierend, sonstige	08.89.10↔	Plast Reko d Lids, medialer o lateraler Lidwinkel
08.38↔	Korrektur einer Lidretraktion	08.89.11↔	Plastische Rekonstruktion d Augenlids d Hebung d Augbr
08.41↔	Behebung von Entropium o Ektropium durch Thermokauteri	08.89.12↔	Plast Reko d Lids d Entf e Fettgewebeprolapses d Orb
08.42↔	Behebung von Entropium oder Ektropium d Nahtverfahren	08.89.13↔	Plast Reko d Lids d Oberflächenbehandlung m Laser
08.43↔	Behebung von Entropium oder Ektropium d Keilresektion	08.89.14↔	Plast Reko d Lids d sonstige Oberlidverlängerung
08.44.00↔	Behebung von Entropium o Ektropium durch Lidplastik, n.n.bez.	08.89.15↔	Plast Rekonstruktion d Lids d Unterlidverlängerung
08.44.10↔	Bhb v Entrp o Ektrp d Ldplst, hr Vrkr d Agnlids	08.89.99↔	Sonst plastische Rekonstruktion des Augenlids, sonst
08.44.99↔	Sonst Behebung von Entropium o Ektropium durch Lidplastik	16.31↔	Entf d Auginh mit glz Implantat in d Skleraschale
08.49.00↔	Sonstiger Eingr zur Korr e Entrp o Ektrp, n.n.bez.	16.39↔	Sonstige Eviszeration des Augapfels
08.49.10↔	S Engr z Krr e Entrp o Ektrp, Op an d Ldrtrktrn	16.41↔	Enukl d Augapf m glz Implant i d TenonKaps m Anh d Mn
08.49.11↔	So Eingr zur Korr e Entrp o Ektrp, Rep e Lidlamelle	16.42↔	Enukleation des Augapfels mit and gleichzeitigem Implantat
08.49.99↔	Sonstiger Eingr zur Korr e Entrp o Ektrp, sonstige	16.49↔	Sonstige Enukleation des Augapfels
08.51↔	Kanthotomie	16.51.00↔	Exent d Orbita mit Entf ben Strukturen, n.n.bez.
08.59.00↔	Sonstige Anpassung der Lidposition, n.n.bez.	16.51.10↔	Exent d Orb m Entf ben Strukturen, m Erhalt d Lidhaut
08.59.10↔	Kanthoplastik, n.n.bez.	16.51.11↔	Exent d Orb m Entf ben Strukturen, oh Erhalt d Lidhaut
08.59.11↔	Kanthopexie	16.51.99↔	Sonstige Exenteration d Orbita mit Entf ben Strukturen
08.59.12↔	Korrekturoperation bei Epikanthus	16.52.00↔	Exent d Orb m ther Entf von Orbknoch, n.n.bez.
08.59.99↔	Sonstige Anpassung der Lidposition, sonstige	16.52.10↔	Exent d Orb m ther Entf v Orbknoch, m Erhalt d Lidhaut
08.61.00↔	Plast Reko d Lids m Hautappen o Tx, n.n.bez.	16.52.11↔	Exnt d Orb m thr Entf v Orbknoch, oh Erhlt d Ldhaut
08.61.10↔	Plastische Rekonstruktion des Augenlids mit Hautlappen	16.52.99↔	So Exent d Orb m therapeutischem Entf von Orbknoch
08.61.11↔	Plastische Rekonstruktion des Augenlids mit Hauttransplantat	16.59.00↔	Sonstige Exenteration der Orbita, n.n.bez.
08.61.99↔	Sonstige Plast Reko d Lids m Hautlap o transplantat	16.59.10↔	Sonst Exenteration der Orbita, mit Erhalt der Lidhaut

16.59.11↔	Sonst Exenteration der Orbita, ohne Erhalt der Lidhaut	18.71.29↔	Ohrmuschelauflaufbau, total, sonstige
16.59.99↔	Sonstige Exenteration der Orbita, sonstige	18.71.30↔	Implant von allopl Materialien b Aufb e Ohrmuschel
16.61.00↔	Sekundäres Einsetzen eines Augenimplantats, n.n.bez.	18.71.99↔	Ohrmuschelauflaufbau, sonstige
16.61.10↔	Sekundäres Einsetz e Augenimplantats, HautFettTx	18.72↔	Reinsertion eines amputierten Ohres
16.61.99↔	Sekundäres Einsetzen eines Augenimplantats, sonstige	18.79↔	Sonstige plastische Rekonstruktion am äusseren Ohr
16.62.00↔	Revision und Reinsertion eines Augenimplantats, n.n.bez.	18.9↔	Sonstige Operation am äusseren Ohr
16.62.10↔	Revision eines Augenimplantats	19.9x.00↔	Sonst plastische Rekonstruktion am Mittelohr, n.n.bez.
16.62.20↔	Wchs e Agnmplnnts, Enf e HautFttTrnsplntts	19.9x.10↔	Mikrochirurgische Operationen am Mittelohr, n.n.bez.
16.62.29↔	Sonstiger Wechsel eines Augenimplantats	19.9x.11↔	Verkleinerung einer Radikalhöhle
16.62.99↔	Sonstige Revision und Reinsertion eines Augenimplantats	19.9x.12↔	Reko d Mitthores: Reimpl / Reko d hint Gehörgangswand
16.63↔	Revision einer Erukleationstasche mit Transplantat	19.9x.13↔	Rekonstruktion des Mittelohres
16.64↔	Sonstige Revision einer Erukleationstasche	19.9x.14↔	Verschluss einer Mastoid-Fistel
16.65.00↔	Sekundäres Transplantat in eine Exenterationshöhle, n.n.bez.	19.9x.19↔	Mikrochirurgische Operationen am Mittelohr, sonstige
16.65.10↔	Sekundäres Tx i e Exenterationshöhle, HautFettTx	19.9x.99↔	Sonst plastische Rekonstruktion am Mittelohr, sonst
16.65.99↔	Sonst sekundäres Transplantat in eine Exenterationshöhle	20.99.00↔	Sonstige Operationen an Innen- und Mittelohr, n.n.bez.
16.66↔	Sonstige Revision einer Exenterationshöhle	20.99.10↔	Implnt v Knchnvrnkrgn a Flsnbein, Mtt o Innhr
16.69↔	Sonst sekundäre Massnahmen nach Entfernen des Augapfels	20.99.20↔	Verschluss einer Labyrinthfistel
16.71↔	Entfernen eines Augenimplantats	20.99.30↔	Entf e Kochleaimplantates oder implantbar Hörgerätes
16.72↔	Entfernen eines Orbitaimplantats	20.99.99↔	Sonstige Operationen an Innen- und Mittelohr, sonstige
16.81↔	Versorgung einer Orbitawunde	21.1↔	Inzision an der Nase
16.82↔	Versorgung einer Bulbusruptur	21.31.10↔	Lokale Exzision einer endonasalen Läsion, Zugang endonasal
16.89↔	Sonst Versorgung einer Verletzung von Orbita oder Augapfel	21.31.12↔	Destruktion einer endonasalen Läsion
16.92↔	Exzision einer Orbitaläsion	21.32.10↔	Exz und Lok Destr e and Läs an d Nas, nicht hist kontr
16.98.00↔	Sonstige Operationen an der Orbita, n.n.bez.	21.32.11↔	Exz und lokale Destr e and Läs an d Nase, hist kontr
16.98.10↔	Rekonstruktion der Orbita, n.n.bez.	21.4x.00↔	Resektion der Nase, n.n.bez.
16.98.11↔	Rekonstruktion der Orbitawand mit mikrovaskulärem Lappen	21.4x.10↔	Resektion der Nase, partiell, nicht histographisch kontrolliert
16.98.19↔	Sonstige Rekonstruktion der Orbitawand	21.4x.11↔	Resektion der Nase, partiell, histographisch kontrolliert
16.98.20↔	Knöcherne Dekompression der Orbita	21.4x.20↔	Resektion der Nase, subtotal, nicht histographisch kontrolliert
16.98.21↔	Resektion von Fettgewebe aus der Orbita	21.4x.21↔	Resektion der Nase, subtotal, histographisch kontrolliert
16.98.22↔	Einlegen eines intraokularen Medikamententrägers	21.4x.30↔	Resektion der Nase, total, nicht histographisch kontrolliert
16.98.23↔	Einlegen eines extrabulbären Medikamententrägers	21.4x.31↔	Resektion der Nase, total, histographisch kontrolliert
16.98.24↔	Operative temporäre intraokulare Druckerhöhung	21.4x.99↔	Sonstige Resektion der Nase
16.98.25↔	Entfernung eines Implantates nach Glaukomoperation	21.83.00↔	Totale plastische Nasenrekonstruktion, n.n.bez.
16.98.99↔	Sonstige Operationen an der Orbita, sonstige	21.83.10↔	Septorhpl m Korr d Knorp o d Kn, m lok autog Tx
18.01↔	Perforation des Ohrläppchens	21.83.11↔	Sptrhpl m Krr d Knrp o d Kn, m dst autg Tx, allg o xng Tx
18.02↔	Inzision am äusseren Gehörgang	21.83.12↔	Septorhinoplastik mit Korrektur des Knochens u des Knorpels
18.09↔	Sonstige Inzision am äusseren Ohr	21.83.20↔	Tot Plast Nasenrekonstruktion m Implant von allopl Mat
18.21.00↔	Exz e präaur Fistel o e präaur Sinus, n.n.bez.	21.83.99↔	Totale plastische Nasenrekonstruktion, sonstige
18.21.10↔	Exz e präaur Fistel o e präaur Sinus, n hist kontr	21.84↔	Revision einer Rhinoplastik
18.21.11↔	Exz e präaur Fistel o e präaur Sinus, hist kontr	21.85↔	Augmentationsrhinoplastik
18.21.99↔	Exz e präaur Fistel o e präaur Sinus, sonstige	21.86.00↔	Rhinoplastik der Nasenweichteile, n.n.bez.
18.29.00↔	Exz oder Destr e and Läsion a äusseren Ohr, n.n.bez.	21.86.10↔	Rhinoplastik der Nasenweichteile, äussere Nase
18.29.01↔	Destr e Läsion a äusseren Ohr oder im äusseren Gehörg	21.86.11↔	Rhinoplastik mit lokalen oder distalen Lappen
18.29.10↔	Exz e and Läs a ässrn Ohr o i ässrn Ghörg, N hst kntr	21.86.99↔	Rhinoplastik der Nasenweichteile, sonstige
18.29.11↔	Exz e and Läs a ässrn Ohr o i ässrn Ghörg, hst kntr	21.87↔	Sonstige Rhinoplastik
18.29.99↔	Exz oder Destr e and Läsion a äusseren Ohr, sonstige	21.88.00↔	Sonstige Septumplastik, n.n.bez.
18.31.00↔	Radikale Exzision einer Läsion am äusseren Ohr, n.n.bez.	21.88.10↔	Septumplastik, Septumunterfütterung
18.31.10↔	Rd Exz Läs a äus Ohr o i äus Ghörg o Prt Rs d Ohrm, N hst kntr	21.88.11↔	Sptmpl, Vrschl e Sptmprfrtion m SchleimhVrschieblppn
18.31.11↔	Rd Exz Läs a äus Ohr o i äus Ghörg o Prt Rs d Ohrm, hst kntr	21.88.12↔	Septumplastik, Plastische Korrektur ohne Resektion
18.31.19↔	Radikale Exzision einer Läsion am äusseren Ohr, sonst	21.88.13↔	Septumplastik, Plastische Korrektur mit Resektion
18.39.10↔	Resektion d Ohrmuschel, total, nicht hist kontrolliert	21.88.14↔	Sptmpl, Plst Rk d Nsnspt, m lk autg Tx (Austauschplstk)
18.39.11↔	Resektion der Ohrmuschel: total, histographisch kontrolliert	21.88.15↔	Sptmpl, Plst Rk d Nsnspt, m dst autg Tx, allg o xng Tx
18.39.19↔	Sonstige Resektion der Ohrmuschel, sonstige	21.88.99↔	Sonstige Septumplastik, sonstige
18.6x.00↔	Rekonstruktion des äusseren Gehörganges, n.n.bez.	21.89↔	Sonst plastische Rekonstruktion und Operationen an der Nase
18.6x.10↔	Erweiterung des äusseren Gehörganges	21.91↔	Lösung von Synechien der Nase
18.6x.20↔	Rekonstruktion eines (bestehenden) äusseren Gehörganges	24.31↔	Exzision von Läsion oder Gewebe am Zahnfleisch
18.6x.30↔	Konstruktion eines (nicht bestehenden) äusseren Gehörganges	24.5x.00↔	Alveoloplastik, n.n.bez.
18.6x.99↔	Rekonstruktion des äusseren Gehörganges, sonstige	24.5x.10↔	Alveoloplastik mit Transplantat
18.71.00↔	Ohrmuschelauflaufbau, n.n.bez.	24.5x.99↔	Alveoloplastik, sonstige
18.71.10↔	Ohrmuschelauflaufbau, partiell, n.n.bez.	24.91.00↔	Extens o Vertiefung d Sulcus buccolab o ling, n.n.bez.
18.71.11↔	Ohrmuschelauflaufbau, partiell mit Gewebeexpander	24.91.10↔	Vestibulumplastik
18.71.12↔	Ohrmuschelauflaufbau, partiell mit Galealappen	24.91.11↔	Mundbodensenkung
18.71.13↔	Ohrmuschelauflaufbau, partiell mit Knorpeltransplantat	24.91.99↔	Extens o Vertiefung d Sulcus buccolab o ling, so
18.71.14↔	Ohrmuschelauflaufbau, partiell mit mikrovaskulärem Lappen	25.2x.14↔	Prt Glsskt, trnsr Zg, Rk m fr mkrvsknst Tx
18.71.19↔	Ohrmuschelauflaufbau, partiell, sonstige	25.2x.24↔	Prt Glsskt, trnsrmd Zg, Rk m fr mkrvsknst Tx
18.71.20↔	Ohrmuschelauflaufbau, total, n.n.bez.	25.2x.34↔	Pelviglekt, transor Zug, Reko m fr mikrovaskanast Tx
18.71.21↔	Ohrmuschelauflaufbau, total mit Gewebeexpander	25.2x.44↔	Plvglkt, trnsrmd Zg, Rk m fr mkrvsknst Tx
18.71.22↔	Ohrmuschelauflaufbau, total mit Galealappen	25.2x.54↔	Pelviglossomekt, Reko m fr mikrovaskanast Tx
18.71.23↔	Ohrmuschelauflaufbau, total mit Knorpeltransplantat	25.3x.14↔	Vllst Glsskt, trnsr Zg, Rk m fr mkrvsknst Tx
18.71.24↔	Ohrmuschelauflaufbau, total mit mikrovaskulärem Lappen	25.3x.24↔	Vllst Glsskt, trnsrmd Zg, Rk m fr mkrvsknst Tx

25.3x.34↔	Vllst Plvglkt, trmsr Zg, Rk m fr mkrvsknst Tx	31.98↔	Sonstige Operationen am Larynx
25.3x.44↔	Vllst Plvglkt, trmsmd Zg, Rk m fr mkrvsknst Tx	32.09.00↔	So Lok Exz o Destr von Läs o Gew an e Bronch, n.n.bez.
25.3x.54↔	Vollst Pelviglossomekt, Reko m fr mikrovaskanast Tx	32.09.10↔	So Lok Exz o Destr v Läs o Gew an e Bronch, d Thorakot
25.4x.14↔	Rd Glsskt, trmsr Zg, Rk m fr mkrvskulanst Tx	32.09.20↔	S Lk Exz o Dstr v Läs o Gw an e Brnch, d Thrkskpie
25.4x.24↔	Rd Glsskt, trmsmd Zg, Rk m fr mkrvsknst Tx	32.09.99↔	So Lok Exz o Destr von Läs o Gew an e Bronch, so
25.4x.34↔	Rd Plvglkt, trmsr Zg, Rk m fr mkrvsknst Tx	32.1x.10↔	Sonst Exzision an einem Bronchus, Bifurkationsresektion
25.4x.44↔	Rd Plvglkt, trmsmd Zg, Rk m fr mkrvsknst Tx	32.1x.20↔	So Exz an e Bronch, Rev e Bronchusstumpfinsuffizien
25.4x.54↔	Rad Pelviglossomekt, Reko m fr mikrovaskanast Tx	32.30↔	Thorakoskopische Segmentresektion der Lunge
25.59.00↔	Sonst Zungenrekonstruktion und Zungenplastik, n.n.bez.	32.39↔	Sonst und nicht näher bez Segmentresektion der Lunge
25.59.10↔	Plastische Rekonstruktion der Zunge, n.n.bez.	32.41.00↔	Thorakoskopische Lobektomie an der Lunge, n.n.bez.
25.59.11↔	Reduktionsplastik der Zunge	32.41.10↔	Lbkt an d L, thrksk, oh Ang e rd Lymphkt, n.n.bz.
25.59.99↔	Sonst Zungenrekonstruktion und Zungenplastik, sonst	32.41.11↔	Lbkt an d L, thrksk, oh Ang rd Lymphkt, oh brnchpl o angiopl Erw
27.42↔	Ausgedehnte Exzision einer Läsion an der Lippe	32.41.12↔	Lbkt an d L, thrksk, oh Ang e rd Lymphkt, m brnchpl Erw
27.43.00↔	Sonst Exzision von Läsion od Gewebe an der Lippe, n.n.bez.	32.41.13↔	Lbkt an d L, thrksk, oh Ang e rd Lymphkt, m angiopl Erw
27.43.10↔	Sonstige Exz von Läs oder Gew an d Lippe, lokale Exz	32.41.14↔	Lbkt an d L, thrksk, oh Ang rd Lymphkt, m brnchpl u angiopl Erw
27.43.99↔	Sonst Exzision von Läsion oder Gewebe an der Lippe, sonst	32.41.19↔	Lobekt an d Lu, thoraks, oh Ang e rad Lymphekt, so
27.44.00↔	Radikale Exzision einer Läsion an der Lippe, n.n.bez.	32.41.20↔	Lobekt an d Lu, thoraks, m radik Lymphekt, n.n.bez.
27.44.10↔	Radikale Exz e Läs an d Lip mit histografischer Kontr	32.42.00↔	Lobektomie an der Lunge, offen chirurgisch, n.n.bez.
27.44.20↔	Rad Exz e Hautläs d Lip m Tx o Transp von Haut	32.42.10↔	Lbkt an d L, offn chr, oh Ang e rd Lymphkt, n.n.bz.
27.44.99↔	Radikale Exzision einer Läsion an der Lippe, sonstige	32.42.11↔	Lbkt an d L, offn chr, oh Ang rd Lymphk, oh brnchpl o angiopl Erw
27.49.00↔	Sonstige Exzision in der Mundhöhle, n.n.bez.	32.42.12↔	Lbkt an d L, offn chr, oh Ang e rd Lymphkt, m brnchpl Erw
27.49.10↔	Exzision an der Wange	32.42.13↔	Lbkt an d L, offn chr, oh Ang e rd Lymphkt, m angiopl Erw
27.49.11↔	Exzision am Mundboden	32.42.14↔	Lbkt an d L, offn chr, oh Ang rd Lymphk, m brnchpl u angiopl Erw
27.49.99↔	Sonstige Exzision in der Mundhöhle, sonstige	32.42.19↔	Lobekt an d Lu, offen chir, oh Ang e rad Lymphekt, so
27.53↔	Verschluss einer Fistel im Mund	32.42.20↔	Lobekt an d Lu, offen chir, m radik Lymphekt, n.n.bez.
27.54.00↔	Plastische Rekonstruktion e (angeb) Lipsp, n.n.bez.	32.42.21↔	Lbkt an d L, offn chr, m rdk Lymphkt, oh brnchpl o angiopl Erw
27.54.10↔	Lippenplastik einer (angeborenen) Lippenspalte	32.42.22↔	Lbkt an d L, offn chr, m rdk Lymphkt, m brnchpl Erw
27.54.11↔	Sekundäroperation einer (angeborenen) Lippenspalte	32.42.23↔	Lbkt an d L, offn chr, m rdk Lymphkt, m angiopl Erw
27.54.99↔	Plastische Rekonstruktion e (angeb) Lipsp, sonstige	32.42.24↔	Lbkt an d L, offn chr, m rdk Lymphkt, m brnchpl u angiopl Erw
27.55.10↔	Kleinflächiges Vollhauttransplantat an Lippe und Mund	32.42.29↔	Lobekt an d Lu, offen chir, m radik Lymphekt, sonstige
27.55.20↔	Großflächiges Vollhauttransplantat an Lippe und Mund	32.42.30↔	Lobektomie an der Lunge, erweitert
27.56.10↔	Kleinflächiges Spalthauttransplantat an Lippe und Mund	32.42.40↔	Lobektomie an der Lunge, Bilobektomie, n.n.bez.
27.56.20↔	Großflächiges Spalthauttransplantat an Lippe und Mund	32.42.41↔	Lobekt an d Lu, Bilobekt, ohne bronchopl o angiopl Erw
27.56.30↔	Kleinflächige heterologe Hauttransplantation an die Lippe	32.42.42↔	Lobektomie an d Lunge, Bilobekt, mit bronchopl Erw
27.56.40↔	Grossflächig heterologe Hauttransplantation an die Lippe	32.42.43↔	Lobektomie an d Lunge, Bilobekt, mit angiopl Erw
27.56.50↔	Kleinflächige homologe Hauttransplantation an d Lippe	32.42.44↔	Lobekt an d Lu, Bilobekt, m bronchopl und angiopl Erw
27.56.60↔	Grossflächig homologe Hauttransplantation an die Lippe	32.42.49↔	Lobektomie an der Lunge, Bilobektomie, sonstige
27.56.99↔	Sonstiges Hauttransplantat an Lippe und Mund, sonstige	32.42.99↔	Lobektomie an der Lunge, offen chirurgisch, sonstige
27.57.10↔	Anbr e fr mikrovaskanast Transpl an Lip und Mund	32.49↔	Sonstige Lobektomie an der Lunge
27.58↔	Rv e gstielt o fr Lp o fr Hauttrnsplnts an Lp u Mnd	32.50↔	Thorakoskopische Pneumonektomie
27.59.00↔	Sonst plastische Rekonstruktion an Lippe und Mund, n.n.bez.	32.59↔	Exzision der Lunge, n.n.bez.
27.59.10↔	Kleinfl temporäres HautRegenerationsgraft an d Lippe	32.6↔	Radikale Dissektion von Thoraxstrukturen
27.59.11↔	Grossflächiges temporäres HautRegenergraft an d Lip	33.25↔	Offene Bronchusbiopsie
27.59.20↔	Kifl Weichteildeckung d kult Keratinozyten an d Lippe	33.41↔	Naht eines Bronchusrisses
27.59.21↔	Grofl Weichteildeckung d kult Keratinozyten an d Lippe	33.42↔	Verschluss einer Bronchusfistel
27.59.30↔	Kifl temp Weichteildeckung d Komb mehr Verf an d Lip	33.43↔	Verschluss einer Lungenverletzung
27.59.31↔	Grossflächige temp Weichtd d Komb mehr Verf an d Lip	33.92↔	Ligatur eines Bronchus
27.59.40↔	So Plast Reko an Lip und Mund m fr mikrovaskanast Tx	34.51↔	Dekortikation der Lunge
27.59.41↔	Sonstige Plast Reko an Lip und Mund m gestielt Fernl	34.52↔	Thorakoskopische Dekortikation der Lunge
27.59.50↔	Lappenstieldurchtrennung nach Hautplastik an der Lippe	34.59.10↔	Sonst Exzision an der Pleura, thorakoskopische Pleurektomie
27.59.60↔	Einsetzen eines Gewebeexpanders an der Lippe	34.59.20↔	Sonst Exzision an der Pleura, offen chirurgische Pleurektomie
27.59.99↔	Sonst plastische Rekonstruktion an Lippe und Mund, sonst	34.71↔	Naht einer Brustwandverletzung
27.99↔	Sonstige Operationen in der Mundhöhle	34.72↔	Verschluss einer Thorakostomie
29.33.12↔	Part Pharyngekt, Reko m fr mikrovaskanast Tx	34.73↔	Verschluss anderer Thoraxfisteln
29.33.21↔	Tt Phryngkt, Rk m fr mkrvsknst Tx, fr Drmtr o Mgnhchzg	34.79.00↔	Sonst plastische Rekonstruktion an der Brustwand, n.n.bez.
29.4x.12↔	Plst Rk a Phr, m mkrvsk anstmsiertm Tx, Drmtr o Mgnhchzg	34.79.10↔	S Plst Rk an d Brw, sk Vrschl e Thrkt, n.n.bz.
30.22.00↔	Chordektomie, n.n.bez.	34.79.11↔	S Plst Rk an d Brw, sk Vrschl e Thrkt, d Drht
30.22.10↔	Chordektomie, endolaryngeal	34.79.12↔	So Plast Reko an d Bruw, sek Verschl e Thorakot, d Pl
30.22.11↔	Chordektomie, durch Thyreotomie	34.79.19↔	So Plast Reko an d Bruw, sek Verschluss e Thorakot, so
30.22.99↔	Chordektomie, sonstige	34.79.20↔	So Plast Reko an d Bruw, Stab, offen chir, n.n.bez.
30.3x.15↔	Vollständige Laryekt, Reko m fr mikrovaskanast Tx	34.79.21↔	So Plast Reko an d Bruw, Stab, offen chir, d Draht
30.4x.15↔	Rad Laryekt, m Pharyngekt, Reko m fr mikrovaskanast Tx	34.79.22↔	So Plast Reko an d Bruw, Stab, offen chir, d Pl
30.4x.25↔	Rd Lrykt, m Phryngkt u Schlddrs, Rk m fr mkrvsknst Tx	34.79.29↔	So Plast Reko an d Bruw, Stab, offen chir, so
31.61↔	Naht einer Rissverletzung am Larynx	34.79.30↔	S Plst Rk an d Brw, off Rp e Strnmfrktr, n.n.bz.
31.62↔	Verschluss einer Larynxfistel	34.79.31↔	S Plst Rk an d Brw, off Rp e Strnmfrktr, d Drht
31.63↔	Revision einer Laryngostomie	34.79.32↔	S Plst Rk an d Brw, off Rp e Strnmfrktr, d Pl
31.64↔	Versorgung einer Larynxfraktur	34.79.39↔	So Plast Reko an d Bruw, off Rep e Sternumfraktur, So
31.72↔	Verschluss einer äusseren trachealen Fistel	34.79.40↔	So Plast Reko an d Bruw, Knochenplastik und Knocht
31.73↔	Verschluss einer anderen trachealen Fistel	34.79.99↔	Sonst plastische Rekonstruktion an der Brustwand, sonst
31.92↔	Lösung von Adhäsionen an Trachea oder Larynx	39.42↔	Revision eines arteriovenösen Shunts zur Hämodialyse

40.29.10↔	Exzision eines mediastinalen Lymphknotens, n.n.bez.	43.7x.10↔	Partielle Gastrekt (2/3Resektion) mit Anast zum Jejun
40.29.11↔	Exzision eines mediastinalen Lymphknotens, offen chirurgisch	43.7x.20↔	Partielle Gastrekt (4/5Resektion) mit Anast zum Jejun
40.29.12↔	Exzision eines mediastinalen Lymphknotens, thorakoskopisch	43.7x.99↔	Partielle Gastrektomie mit Anastomose zum Jejunum, sonst
40.29.19↔	Exzision eines mediastinalen Lymphknotens, sonstige	43.81↔	Partielle Gastrektomie mit Dünndarmtransposition
40.29.20↔	Exzision eines paraaortalen Lymphknotens	43.89.00↔	Sonstige partielle Gastrektomie, n.n.bez.
40.29.30↔	Exzision eines iliakalen Lymphknotens	43.89.10↔	Segmentresektion des Magens
40.29.70↔	Exzision eines Lymphangioms oder Hygroma cysticum	43.89.20↔	Bipank Diversion des Magens nach Scopinaro, offen chir
40.29.80↔	Exz mehrerer abd Lymphkntat (mit Leberbiop), n.n.bez.	43.89.21↔	Bipank Divers d Magens nach Scopinaro, laparoskopisch
40.29.81↔	Exz mhr abd Lymphkntst (m Lbrbiop), offn chr [StgLprt]	43.89.30↔	Bipank Divers d Magens mit DuodenalSwitch, offen chir
40.29.82↔	Exz mhr abd Lymphkntst (m Lbrbiop), lprsk [StgLprskpie]	43.89.31↔	Bipank Divers d Magens mit DuodSwitch, laparoskopisch
40.29.89↔	Exz mehrerer abd Lymphkntat (mit Leberbiop), sonstige	43.89.40↔	Sleeve resection, offen chirurgisch
40.29.99↔	Einfache Exzision einer and lymphatischen Struktur, sonst	43.89.41↔	Sleeve resection, laparoskopisch
42.10↔	Ösophagostomie, n.n.bez.	43.89.50↔	DuodSwitch na Sleeve res (Zweiteingriff), offen chir
42.11↔	Zervikale Ösophagostomie	43.89.51↔	DuodSwitch na Sleeve res (Zweiteingriff), laparask
42.12↔	Exteriorisation einer ösophagealen Tasche	43.89.90↔	Sonstige atypische partielle Gastrektomie
42.19↔	Sonstige Fistulisierung des Ösophagus nach aussen	43.89.99↔	Sonstige partielle Gastrektomie, sonstige
42.40↔	Ösophagektomie, n.n.bez.	43.91↔	Totale Gastrektomie mit intestinaler Interposition
42.41.00↔	Partielle Ösophagektomie, n.n.bez.	43.99↔	Sonstige totale Gastrektomie
42.41.10↔	Partielle Ösophagekt oh Wiederherstellung der Kontinuität	44.11↔	Transabdominale Gastroskopie
42.41.20↔	Partielle Ösophagekt mit Wiederherstellung der Kontinuität	44.29↔	Sonstige Pyloroplastik
42.41.99↔	Partielle Ösophagektomie, sonstige	44.5x.00↔	Revision einer Magenastomose, n.n.bez.
42.42.00↔	Totale Ösophagektomie, n.n.bez.	44.5x.10↔	Revision e Magenast nach Billroth I und IIOperation
42.42.10↔	Totale Ösophagektomie, oh Wiederherst der Kontinuität	44.5x.20↔	Rev e Magenast na RouxYOp o m intestinaler Intpos
42.42.20↔	Tot Ösophagektomie, m Wiedhst d Kont, transmediastinal	44.5x.99↔	Revision einer Magenastomose, sonstige
42.42.21↔	Tot Ösophagektomie, m Wiedhst d Kont, thorakoabdominal	50.14↔	Laparoskopische Leberbiopsie
42.42.29↔	Tot Ösophagektomie, m Wiedhst d Kont, so Zugang	53.51↔	Operation einer Narbenhernie
42.42.99↔	Totale Ösophagektomie, sonstige	53.61↔	Operation einer Narbenhernie mit Transplantat oder Prothese
42.51.00↔	Intrathorakale Ösophagoösophagostomie, n.n.bez.	54.11↔	Probelaparotomie
42.51.10↔	Intrthr Ösophst,Rk d Ösophpas b Atrsie u Vers kng ösoph Fstl	54.12.00↔	Relaparotomie, n.n.bez.
42.51.99↔	Intrathorakale Ösophagoösophagostomie, sonstige	54.12.10↔	Relaparotomie, Second-look-Laparotomie
42.52↔	Intrathorakale Ösophagogastronomie	54.12.99↔	Relaparotomie sonstige
42.53↔	Intrathor Ösophagusastomose mit Intpos von Dünnd	54.19.00↔	Sonstige Laparotomie, n.n.bez.
42.54↔	Sonstige intrathorakale Ösophagoenterostomie	54.19.10↔	Sonstige Laparotomie, Laparotomie mit Drainage
42.55↔	Intrathor Ösophagusastomose mit Intpos von Dickd	54.19.99↔	Sonstige Laparotomie, sonstige
42.56↔	Sonstige intrathorakale Ösophagokolostomie	54.21.00↔	Laparoskopie, n.n.bez.
42.58↔	Intrathorakale Ösophagusastomose mit anderer Interposition	54.21.10↔	Laparoskopie, Diagnostische Laparoskopie
42.59↔	Sonstige intrathorakale Ösophagusastomose	54.21.30↔	Laparoskopie, Laparoskopie mit Drainage
42.61↔	Prästernale Ösophagoösophagostomie	54.21.99↔	Laparoskopie, sonstige
42.62↔	Prästernale Ösophagogastronomie	54.23↔	Biopsie am Peritoneum
42.63↔	Prästernale Ösophagusastomose m Interposit von Dünndarm	54.62↔	Verzögerter Verschluss einer granulierenden Abdominalwunde
42.64↔	Sonstige prästernale Ösophagoenterostomie	54.63.00↔	Sonstige Naht an der Bauchwand, n.n.bez.
42.65↔	Prästernale Ösophagusastomose m Interposit von Dickdarm	54.63.10↔	Sonstige Nht an d Bauchw, Nht e Verletzung an d Bauchw
42.66↔	Sonstige prästernale Ösophagokolostomie	54.63.99↔	Sonstige Naht an der Bauchwand, sonstige
42.68↔	Sonst prästernale Ösophagusastomose mit Interposition	54.92↔	Entfernen eines Fremdkörpers aus der Peritonealhöhle
42.69↔	Sonstige prästernale Ösophagusastomose	54.99.00↔	Sonstige Operationen in der Abdominal-Region, n.n.bez.
42.81.20↔	Enstz u Wchs v e N slbpx Prth(prm Tb)i d Ösphgs,offn chr	54.99.30↔	S Op i d AbdRg, Rs v Gw i d Bauchrg o schr Orgnzdndng
42.81.21↔	Enstz u Wchs v2N slbpx Prth(prm Tb)i d Ösphgs,offn chr	54.99.40↔	So Op i d AbdReg, Rev e kutperit Fistel (Kathvrwsys)
42.81.22↔	Enstz u Wchs v >2N slbpx Prth(prm Tb)i d Ösphgs,offn chr	54.99.41↔	S Op i d AbdRg, Entf o Vrschl e ktptr Fstl (Kthvrwsys)
42.81.30↔	Etz u Wh v e N slbpx Prt (prm Tb) i d Öspgs, Lsk	54.99.50↔	So Op i d AbdReg, Anl e temp Bauchwandverschlusses
42.81.31↔	Etz u Wh v 2 N slbpx Prt (prm Tb) i d Öspgs, Lsk	54.99.60↔	Sonst Operationen in der Abdominal-Region, Lumbotomie
42.81.32↔	Etz u Wh v >2 N slbpx Prt (prm Tb) i d Öspgs, Lsk	54.99.61↔	Sonst Operationen in der Abdominal-Region, Relumbotomie
42.81.42↔	Etz u Wh v >2 slbpx Prt (prm Tb) i d Öspgs, edk	54.99.99↔	Sonstige Operationen in der Abdominal-Region, sonstige
42.81.50↔	Enstz u Wchs e slbpx Prth (prm Tb) i d Ösphgs, offn chr	62.3x.00↔	Einseitige Orchidektomie, n.n.bez.
42.81.51↔	Etz u Wh v 2 slbpx Prt (prm Tb) i d Öspgs, off chr	62.3x.10↔	Einseitige Orchidektomie, skrotal, ohne Epidymektomie
42.81.52↔	Etz u Wh v >2 slbpx Prt (prm Tb) i d Öspgs, off chr	62.3x.11↔	Einseitige Orchidektomie, skrotal, mit Epidymektomie
42.81.60↔	Enstz u Wchs e slbpx Prth (prm Tb) i d Ösphgs, lprsk	62.3x.20↔	Einseitige Orchidektomie, Inguinalhoden, ohne Epidymektomie
42.81.61↔	Enstz u Wchs v 2 slbpx Prth (prm Tb) i d Ösphgs, lprsk	62.3x.21↔	Einseitige Orchidektomie, Inguinalhoden, mit Epidymektomie
42.81.62↔	Etz u Wh v >2 slbpx Prt (prm Tb) i d Öspgs, Lsk	62.3x.30↔	Einseitige Orchidektomie, Abdominalhoden, offen chirurgisch
42.82↔	Naht einer Ösophagus-Verletzung	62.3x.31↔	Einseitige Orchidektomie, Abdominalhoden, laparoskopisch
42.83↔	Verschluss einer Ösophagostomie	62.3x.40↔	Einseitige Orchidektomie, radikal
42.85↔	Plastische Rekonstruktion an einer Ösophagusstenose	62.3x.99↔	Einseitige Orchidektomie, sonstige
42.87↔	Sonstiges Transplantat am Ösophagus	62.41↔	Entfernen beider Hoden im gleichen Eingriff
42.89↔	Sonstige Rekonstruktion am Ösophagus	62.42↔	Entfernen eines belassenen Hodens
43.0↔	Gastrotomie	62.61↔	Naht einer Hodenverletzung
43.5↔	Partielle Gastrektomie mit Anastomose zum Ösophagus	62.69↔	Sonstige plastische Rekonstruktion am Hoden
43.6x.00↔	Partielle Gastrektomie m Anastom zum Duodenum, n.n.bez.	64.0↔	Zirkumzision
43.6x.10↔	Pylorusresektion mit Anastomose zum Duodenum	64.3x.00↔	Amputation des Penis, n.n.bez.
43.6x.20↔	Billroth I	64.3x.10↔	Amputation des Penis, partiell
43.6x.99↔	Partielle Gastrektomie m Anastom zum Duodenum, sonst	64.3x.11↔	Amputation des Penis, total
43.7x.00↔	Partielle Gastrektomie mit Anastomose zum Jejunum, n.n.bez.	64.3x.12↔	Amputation des Penis, Emaskulation

64.3x.99↔	Amputation des Penis, sonstige	84.10↔	Amputation der unteren Extremität, n.n.bez.
64.41↔	Naht einer Penisverletzung	84.11↔	Zehenamputation
64.42↔	Lösung einer Chorda des Penis	84.12↔	Amputation durch Fuss
64.43↔	Konstruktion eines Penis	84.13↔	Exartikulation im Sprunggelenk
64.44.00↔	Rekonstruktion des Penis, n.n.bez.	84.14↔	Transmalleoläre Amputation im Sprunggelenk
64.44.10↔	Rekonstruktion des Penis, Streckung des Penischaftes	84.15↔	Sonstige Unterschenkel-Amputation
64.44.11↔	Rk d Pns, Kr e pskt Trsp o e vrg Pns (old pns o brd pns)	84.16↔	Knie-Exartikulation
64.44.99↔	Rekonstruktion des Penis, sonstige	84.17↔	Oberschenkel-Amputation
64.45↔	Reimplantation des Penis	84.18↔	Hüft-Exartikulation
64.49↔	Sonstige plastische Rekonstruktion am Penis	84.19↔	Abdominopelvine Amputation
76.31.20↔	Part Mandekt, Reko m mikrovaskanast Transplantat	84.3x.00↔	Revision eines Amputationsstumpfes, n.n.bez.
76.39.10↔	Part Ostekt an and Gschk, Reko m mikrovaskanast Tx	84.3x.10↔	Rev eines Amputationsstumpfes, Schulter- und Oberarmregion
76.41.10↔	Tot Mandekt m glz Reko, Reko m mikrovaskanast Tx	84.3x.11↔	Revision eines Amputationsstumpfes, Unterarmregion
76.43.10↔	Sonstige Reko d Mand m mikrovaskanast Transplantat	84.3x.12↔	Revision eines Amputationsstumpfes, Handregion
76.44.10↔	Tot Ostekt an and Gschk, Reko m mikrovaskanast Tx	84.3x.13↔	Revision eines Amputationsstumpfes, Untere Extremität
76.46.10↔	So Reko an and Gschk m mikrovaskanast Transplantat	84.3x.19↔	Revision eines Amputationsstumpfes, Andere Lokalisation
76.64↔	Sonstige orthognathische Chirurgie an der Mandibula	84.3x.99↔	Revision eines Amputationsstumpfes, sonstige
78.01.10↔	Knochtx an Skap u Klav, Gefgestielt m mikrovask Anast	84.91↔	Amputation, n.n.bez.
78.01.11↔	Knochtx an Skap u Klav, Gefgestielt oh mikrovask Anast	85.53.00↔	Einseitige Prothesenimplantation an der Mamma, n.n.bez.
78.02.10↔	Knochtx a Hum, Gefgestielt mit mikrovaskulärer Anast	85.53.10↔	Einseit Prothesenimpl an der Mamma, nach Mastektomie
78.02.11↔	Knochtx a Hum, Gefgestielt ohne mikrovaskuläre Anast	85.53.99↔	Einseitige Prothesenimplantation an der Mamma, sonstige
78.03.10↔	Knochtx an Rad und Ulna, Gefgestielt m mikrovask Anast	85.54.00↔	Beidseitige Prothesenimplantation an der Mamma, n.n.bez.
78.03.11↔	Knochtx an Rad u Ulna, Gefgestielt oh mikrovask Anast	85.54.10↔	Beidseitige Prothesenimpl an der Mamma, nach Mastektomie
78.04.10↔	Knchtx an Krpl u Mtkrp, Gfgstielt m mkrvsk Anst	85.54.99↔	Beidseitige Prothesenimplantation an der Mamma, sonst
78.04.11↔	Knchtntsp an Krpl u Mtkrp, Gfgstielt oh mkrvsk Anst	85.82↔	Spalthauttransplantat an die Mamma
78.05.10↔	Knochtx a Fem, Gefgestielt mit mikrovaskulärer Anast	85.83↔	Vollhauttransplantat an die Mamma
78.05.11↔	Knochtx a Fem, Gefgestielt, ohne mikrovaskuläre Anast	85.87.11↔	Plastische Rekonstruktion d Brustwarz d Hauttx
78.06.10↔	Knochtx an d Patella, Gefgestielt m mikrovask Anast	86.22.10‡↔	Grfl Débr v Wnd, Infkt o Vrbr d Exz a Kpf (auss Lp u Mnd)
78.07.10↔	Knochtx an d Tibia, Gefgestielt m mikrovask Anast	86.22.17‡↔	Grfl Débr v Wnd, Infkt o Vrbr d Exz an d Leist u Gnrg
78.07.11↔	Knochtx an d Tibia, Gefgestielt ohne mikrovask Anast	86.22.18‡↔	Grfl Débr v Wnd, Infkt o Vrbr d Exz an d unt Extrm
78.07.20↔	Knochtx an d Fib, gfgstielt m mikrovaskulärer Anast	86.22.19‡↔	Grofl Débr v Wunde, Infekt o Vrbr d Exz an and Lok
78.07.21↔	Knochtx an d Fib, gfgstielt ohne mikrovask Anast	86.22.20‡↔	Grfl Débr v Wnd, Infkt o Vrbr d Exz m Enl Mdrträg a Kpf (auss Lp)
78.08.10↔	Knchtx an Trsl u Mttrs, gfgstielt m mkrvsk Anst	86.22.27‡↔	Grfl Débr v Wnd, Infkt o Vrbr d Exz m Enl Mdrträg Leist u Gnrg
78.08.11↔	Knchtx an Trsl u Mttrs, gfgstielt oh mkrvsk Anst	86.22.28‡↔	Grfl Débr v Wnd, Infkt o Vrbr d Exz m Enl Mdrträg unt Extrm
78.09.10↔	Knochen transplantation an Phalangen der Hand, gefäßgestielt mit mikrovaskulärer Anastomose	86.22.29‡↔	Grfl Débr v Wnd, Infkt o Vrbr d Exz m Enl Mdrträg and Lk
78.09.11↔	Knochtx an Phal d Hand, gfgstielt oh mikrovask Anast	86.22.40‡↔	Epfszial Nkrsktmie o tngntial Exz b Vrbrmngn u Vrätzngn
78.09.30↔	Knochtx a Be, Gefgestielt mit mikrovaskulärer Anast	86.22.90‡↔	S Débr v Wnd, Infkt o Vrbr d Exz a Kpf (auss Lp u Mnd)
78.09.31↔	Knochtx a Be, Gefgestielt ohne mikrovaskuläre Anast	86.22.97‡↔	S Débr v Wnd, Infkt o Vrbr d Exz an d Leist u Gnrg
78.09.40↔	Knochtx an Phal d Fußes, gfgstielt m mikrovask Anast	86.22.98‡↔	So Débr v Wunde, Infekt o Vrbr d Exz an d unt Extrem
78.09.41↔	Knchtx an Phl d Fßs, gfgstielt oh mkrvsk Anst	86.4x.00↔	Radikale Exzision einer Hautläsion, n.n.bez.
78.09.90↔	Kntx an And näh bz Kn, au Gschk, gfgstielt m mkrvsk Anst	86.4x.10↔	Radikale Exz e Hautläs a Kopf mit histgr Kontrolle
78.09.91↔	Kntx an And näh bz Kn, au Gschk, gfgstielt o mkrvsk Anst	86.4x.11↔	Radikale Exz e Hautläs d Halses mit histgr Kontrolle
83.43.00↔	Exzision von Muskel od Faszie zur Transplantation, n.n.bez.	86.4x.13↔	Rad Exz e Hautläs an Unterarm und Hand m histgr Kontr
83.43.10↔	Entnahme eines myokutanen Lappens zur Transplantation	86.4x.17↔	Rd Exz e Hautläs an Leist u Gnrg u Gsäß m histgr Kontr
83.43.11↔	Entn e osteom o osteofasz Lp zur Transplantation	86.4x.18↔	Radikale Exz e Hautläs d unteren Extrem m histgr Kontr
83.43.12↔	Entn e sonst Lappentx m mikrovask Anast aus M o Fasz	86.4x.19↔	Radikale Exz e Hautläs and Lok mit histgr Kontr
83.43.99↔	Exzision von Muskel oder Faszie zur Transplantation, sonst	86.4x.20↔	Rad Exz e Hautläs a Kopf m Tx o Transp von Haut
83.82.40↔	Tx e snst Lppntx m mkrvsk Anst aus M o Fsz, Kpf u H	86.4x.21↔	Rad Exz e Hautläs d Halses m Tx o Transp von Haut
83.82.41↔	Tx e snst Lppntx m mkrvsk Anst aus M o Fsz, Schlit u Axll	86.4x.22↔	Rd Exz e Hautläs an Schlit u Axll m Tx o Trnsp v Haut
83.82.42↔	Tx e snst Lppntx m mkrvsk Anst aus M o Fsz, Ob u Eillb	86.4x.23↔	Rad Exz e Hautläs an Oba u Eillb m Tx o Transp von Haut
83.82.43↔	Tx e snst Lppntx m mkrvsk Anst aus M o Fsz, Unt	86.4x.24↔	Rad Exz e Hautläs d Unterarmes m Tx o Transp von Haut
83.82.44↔	Tx e so Lppntx m mkrvsk Anst aus M o Fsz, Brw, Bauch u Rückn	86.4x.25↔	Rad Exz e Hautläs d Hand m Tx o Transp von Haut
83.82.45↔	Tx e so Lppntx m mkrvsk Anst aus M o Fsz, Leist u Gnrg u Gsäß	86.4x.26↔	Rd Exz e Hautläs an Brw u Rückn m Tx o Trnsp v Haut
83.82.46↔	Tx e snst Lppntx m mkrvsk Anst aus M o Fsz, Unt Extrm	86.4x.27↔	Rad Exz e Hautläs an d Bauchreg m Tx o Transp von Haut
83.82.47↔	Tx e snst Lppntx m mkrvsk Anst aus M o Fsz, And Lk	86.4x.28↔	Rd Exz e Hautläs d Leist u Gnrg m Tx o Trnsp v Haut
84.00↔	Amputation an der oberen Extremität, n.n.bez.	86.4x.29↔	Rad Exz e Hautläs and Lok m Tx o Transp von Haut
84.01↔	Amput und Exartikulation an e Finger (ausgen a Daum)	86.4x.2a↔	Rad Exz e Hautläs a Gesäß m Tx o Transp von Haut
84.02↔	Amputation und Exartikulation am Daumen	86.4x.2b↔	Rad Exz e Hautläs d unt Extrem m Tx o Transp von Haut
84.03.00↔	Hand-Amputation, n.n.bez.	86.4x.99↔	Radikale Exzision einer Hautläsion, sonstige
84.03.10↔	Komplette Hand-Amputation an Handwurzel oder Mittelhand	86.61.10↔	Kleinflächiges Vollhauttransplantat an die Hand
84.03.99↔	Hand-Amputation, sonstige	86.61.20↔	Großflächiges Vollhauttransplantat an die Hand
84.04↔	Handgelenks-Exartikulation	86.61.99↔	Vollhauttransplantat an die Hand, sonstige
84.05↔	Vorderarm-Amputation	86.62.10↔	Kleinflächiges Spalthauttransplantat an die Hand
84.06↔	Eillbogen-Exartikulation	86.62.20↔	Großflächiges Spalthauttransplantat an die Hand
84.07↔	Oberarm-Amputation	86.62.99↔	Sonstiges Hauttransplantat an die Hand, sonstiges
84.08↔	Schultergelenk-Exartikulation	86.63.10↔	Kleinfl Vollhaut an D Kopf (auss Lip und Mund)
84.09↔	Interthorakoskapuläre Amputation	86.63.11↔	Kleinflächiges Vollhauttransplantat an den Hals
		86.63.12↔	Kleinflächiges Vollhauttransplantat an Schulter und Oberarm
		86.63.13↔	Kleinflächiges Vollhauttransplantat an den Unterarm

86.63.15↔	Kleinfl Vollhauttransplantat an Bruw, Bauch und Rücken	86.67.24↔	Großflächiges temporäres Haut-Regenerationsgraft an die Hand
86.63.16↔	Kleinfl Vollhauttransplantat an d Leisten und Genreg	86.67.25↔	Grofl temporäres HautRegenergraft an Bruw und Rücken
86.63.17↔	Kleinflächiges Vollhauttransplantat an das Gesäß	86.67.26↔	Grofl temporäres HautRegenerationsgraft an d Bauchreg
86.63.18↔	Kleinfl Vollhauttransplantat an Os und Unterschenkel	86.67.27↔	Grofl temporäres HautRegenergraft an d untere Extrem
86.63.19↔	Kleinflächiges Vollhauttransplantat an andere Lokalisation	86.67.29↔	Grofl temporäres HautRegenerationsgraft an And Lok
86.63.1a↔	Kleinflächiges Vollhauttransplantat an den Fuß	86.67.30↔	Permanenter Hautersatz durch Epidermisersatzmaterial
86.63.20↔	Grofl Vollhaut an D Kopf (auss Lip und Mund)	86.67.31↔	Permanenter Hautersatz durch Dermisersatzmaterial
86.63.21↔	Großflächiges Vollhauttransplantat an den Hals	86.67.99↔	Haut-Regenerationsgraft, sonstige
86.63.22↔	Großflächiges Vollhauttransplantat an Schulter und Oberarm	86.69.10↔	Klfl Spalthauttx an D Kopf (auss Lip und Mund)
86.63.23↔	Großflächiges Vollhauttransplantat an den Unterarm	86.69.11↔	Kleinflächige Spalthauttransplantation an den Hals
86.63.25↔	Grofl Vollhauttransplantat an Bruw, Bauch und Rücken	86.69.12↔	Kleinfl Spalthauttransplantation an Schulter u Oberarm
86.63.26↔	Grofl Vollhauttransplantat an d Leisten und Genreg	86.69.13↔	Kleinflächige Spalthauttransplantation an den Unterarm
86.63.27↔	Großflächiges Vollhauttransplantat an das Gesäß	86.69.14↔	Kleinflächige Spalthauttransplantation an die Hand
86.63.28↔	Grofl Vollhauttransplantat an Os und Unterschenkel	86.69.15↔	Kleinfl Spalthauttransplantation an Brustwand und Rücken
86.63.29↔	Großflächiges Vollhauttransplantat an andere Lokalisation	86.69.16↔	Kleinflächige Spalthauttransplantation an der Bauchregion
86.63.2a↔	Großflächiges Vollhauttransplantat an den Fuß	86.69.17↔	Klfl Spalthauttransplantation an d Leisten und Genreg
86.63.99↔	Vollhauttransplantat an andere Lokalisationen, sonstige	86.69.18↔	Klfl Spalthauttransplantation an Os und Unterschenkel
86.65.10↔	Kleinflächige heterologe Hauttx an D Kopf	86.69.19↔	Kleinfl Spalthauttransplantation an andere Lokalisation
86.65.11↔	Kleinflächige heterologe Hauttransplantation an den Hals	86.69.1a↔	Kleinflächige Spalthauttransplantation an den Fuß
86.65.12↔	Kleinflächige heterol Hauttx an Schulter und Oberarm	86.69.20↔	Grofl Spalthauttx an D Kopf (auss Lip und Mund)
86.65.13↔	Kleinflächige heterologe Hauttransplantation an den Unterarm	86.69.21↔	Großflächige Spalthauttransplantation an den Hals
86.65.14↔	Kleinflächige heterologe Hauttransplantation an die Hand	86.69.22↔	Großfl Spalthauttransplantation an Schulter u Oberarm
86.65.15↔	Kleinflächige heterologe Hauttx an Bruw und Rücken	86.69.23↔	Großflächige Spalthauttransplantation an den Unterarm
86.65.16↔	Kleinfl heterologe Hauttransplantation an die Bauchregion	86.69.24↔	Großflächige Spalthauttransplantation an die Hand
86.65.17↔	Kleinflächige heterologe Hauttx an d untere Extrem	86.69.25↔	Großfl Spalthauttransplantation an Brustwand und Rücken
86.65.19↔	Kleinflächige heterologe Hauttx an And Lokalisation	86.69.26↔	Großflächige Spalthauttransplantation an die Bauchregion
86.65.20↔	Großflächige heterologe Hauttransplantation an den Kopf	86.69.27↔	Grofl Spalthauttransplantation an d Leist und Genreg
86.65.21↔	Großflächige heterologe Hauttransplantation an den Hals	86.69.28↔	Großflächige Spalthauttransplantation an das Gesäß
86.65.22↔	Grofl heterologe Hauttx an Schulter und Oberarm	86.69.29↔	Großflächige Spalthauttransplantation an andere Lokalisation
86.65.23↔	Großflächige heterologe Hauttransplantation an den Unterarm	86.69.2a↔	Grofl Spalthauttransplantation an Os und Unterschenkel
86.65.24↔	Großflächige heterologe Hauttransplantation an die Hand	86.69.2b↔	Großflächige Spalthauttransplantation an den Fuß
86.65.25↔	Grofl heterologe Hauttx an Bruw und Rücken	86.73.30↔	Anbr von fr Lappen mit mikrovasculärer Anast an d Hand
86.65.26↔	Großflächige heterologe Hauttransplantation an Bauchregion	86.75.10↔	Revision von gestielt o fr Lp o fr Hauttx d Kopfes
86.65.27↔	Grofl heterologe Hauttx an d untere Extrem	86.75.11↔	Revision von gestielt o fr Lp o fr Hauttx d Halses
86.65.29↔	Grofl heterologe Hauttx an And Lokalisation	86.75.12↔	Rev von gestielt o fr Lp o fr Hauttx von Schult u Oba
86.65.30↔	Transplantation von Schweinehaut	86.75.13↔	Revision von gestielt o fr Lp o fr Hauttx d Unterarmes
86.65.40↔	Prm Hautrstz d zweischichtgs DrmsEpdrmsErstzmtrial	86.75.14↔	Revision von gestielt oder fr Lp oder fr Hauttx d Hand
86.65.99↔	Heterologe Hauttransplantation, sonstige	86.75.15↔	Rev von gestielt o fr Lp o fr Hauttx d Bruw und Rücken
86.66.10↔	Kleinflächige homologe Hauttransplantation an den Kopf	86.75.16↔	Revision von gestielt o fr Lp o fr Hauttx d Bauchreg
86.66.11↔	Kleinflächige homologe Hauttransplantation an den Hals	86.75.17↔	Rev von gestielt o fr Lp o fr Hauttx d unteren Extrem
86.66.12↔	Kleinflächige homologe Hauttx an Schulter und Oberarm	86.75.19↔	Revision von gestielt o fr Lp o fr Hauttx und Lok
86.66.13↔	Kleinflächige homologe Hauttransplantation an den Unterarm	86.78.10↔	Anbr v fr Lp m mkrvsk Anst a Kpf (auss Lp u Mnd)
86.66.14↔	Kleinflächige homologe Hauttransplantation an die Hand	86.78.11↔	Anbr von fr Lappen mit mikrovasculärer Anast a Hals
86.66.15↔	Kleinflächige homologe Hauttx an Bruw und Rücken	86.78.12↔	Anbr von fr Lp m mikrovask Anast an Schulter und Oba
86.66.16↔	Kleinfl homologe Hauttransplantation an die Bauchregion	86.78.13↔	Anbr von fr Lp mit mikrovasculärer Anast a Unterarm
86.66.17↔	Kleinflächige homologe Hauttx an d untere Extrem	86.78.14↔	Anbr von fr Lp m mikrovask Anast an Bruw und Rücken
86.66.19↔	Kleinflächige homologe Hauttx an And Lokalisation	86.78.15↔	Anbr von fr Lp mit mikrovasculärer Anast an Bauchreg
86.66.20↔	Großflächige homologe Hauttransplantation an den Kopf	86.78.16↔	Anbr von fr Lp m mikrovask Anast an d Leist u Genreg
86.66.21↔	Großflächige homologe Hauttransplantation an den Hals	86.78.17↔	Anbr von fr Lappen mit mikrovasculärer Anast a Gesäß
86.66.22↔	Grofl homologe Hauttx an Schulter und Oberarm	86.78.18↔	Anbr von fr Lp m mikrovask Anast an d unteren Extrem
86.66.23↔	Großflächige homologe Hauttransplantation an den Unterarm	86.78.19↔	Anbr von fr Lp mit mikrovasculärer Anast an And Lok
86.66.24↔	Großflächige homologe Hauttransplantation an die Hand	86.88.10↔	Klfl Weichteildeckung d kult Keratinozyten a Kopf
86.66.25↔	Grofl homologe Hauttransplantation an Bruw und Rücken	86.88.11↔	Klfl Weichteildeckung d kultivierte Keratinozyten a Ha
86.66.26↔	Großflächige homologe Hauttransplantation an die Bauchregion	86.88.12↔	Klfl Weichtd d kult Keratinozyten an and Lok
86.66.27↔	Grofl homologe Hauttransplantation an d untere Extrem	86.88.13↔	Klfl Weichteildeckung d kult Keratinozyten a Unterarm
86.66.29↔	Großfl homologe Hauttransplantation an andere Lokalisation	86.88.14↔	Klfl Weichteildeckung d kult Keratinozyten an d Hand
86.66.99↔	Homologe Hauttransplantation, sonstige	86.88.15↔	Klfl Weichtd d kult Keratinozyten a Bruw u Rücken
86.67.10↔	Kleinfl temporäres HautRegenerationsgraft an D Kopf	86.88.16↔	Klfl Weichtd d kult Keratinozyten an d Bauchreg
86.67.11↔	Kleinfl temporäres Haut-Regenerationsgraft an den Hals	86.88.17↔	Klfl Weichtd d kult Keratinozyten an d unt Extrem
86.67.12↔	Kleinfl temporäres HautRegenergraft an Schult und Oba	86.88.19↔	Klfl Weichteildeckung d kult Keratinozyten an and Lok
86.67.13↔	Kleinfl temporäres HautRegenergraft an D Unterarm	86.88.20↔	Klfl temp Weichteildeckung d Komb mehr Verf a Kopf
86.67.14↔	Kleinfl temporäres Haut-Regenerationsgraft an die Hand	86.88.21↔	Klfl temp Weichteildeckung d Komb mehr Verfahren a Ha
86.67.15↔	Kleinfl temp HautRegenergraft an Bruw und Rücken	86.88.22↔	Klfl temp Weichtd d Komb mehr Verf an Schult u Oba
86.67.16↔	Kleinfl temporäres HautRegenergraft an d Bauchreg	86.88.23↔	Klfl temp Weichteildeckung d Komb mehr Verf a Unta
86.67.17↔	Kleinfl temp HautRegenergraft an d untere Extrem	86.88.24↔	Klfl temp Weichteildeckung d Komb mehr Verf an d Hand
86.67.19↔	Kleinfl temporäres HautRegenerationsgraft an And Lok	86.88.25↔	Klfl temp Weichtd d Komb mehr Verf an Bruw u Rücken
86.67.20↔	Grofl temporäres HautRegenerationsgraft an D Kopf	86.88.26↔	Klfl temp Weichtd d Komb mehr Verf an d Bauchreg
86.67.21↔	Großflächiges temporäres Haut-Regenerationsgraft an den Hals	86.88.27↔	Klfl temp Weichtd d Komb mehr Verf an d unt Extrem
86.67.22↔	Grofl temporäres HautRegenergraft an Schulter und Oba	86.88.29↔	Klfl temp Weichteildeckung d Komb mehr Verf an and Lok
86.67.23↔	Großfl temporäres Haut-Regenerationsgraft an den Unterarm	86.88.30↔	Grfl Weichtd d klt Krtznytn an and Teil d Kpfs

86.88.31↔	Grofl Weichteildeckung d kult Keratinozyten a Ha	86.88.99↔	Sonstige temporäre Weichteildeckung, sonstige
86.88.32↔	Grofl Weichtd d kult Keratinozyten an Schult u Oba	86.89.10↔	Lappenstieldurchtrennung nach Hautplastik am Kopf
86.88.33↔	Grofl Weichteildeckung d kult Keratinozyten a Unterarm	86.89.11↔	Lappenstieldurchtrennung nach Hautplastik am Hals
86.88.34↔	Grofl Weichteildeckung d kult Keratinozyten an d Hand	86.89.12↔	Lappenstieldurchtrennung n Hautplastik an Schulter u Axilla
86.88.35↔	Grofl Weichtd d kult Keratinozyten an Bruw u Rücken	86.89.13↔	Lappenstidurcht nach Hautpl an Oberarm und Ellb
86.88.36↔	Grofl Weichtd d kult Keratinozyten an d Bauchreg	86.89.14↔	Lappenstieldurchtrennung nach Hautplastik am Unterarm
86.88.37↔	Grofl Weichtd d kult Keratinozyten an d unt Extrem	86.89.15↔	Lappenstieldurchtrennung nach Hautplastik an der Hand
86.88.39↔	Grofl Weichteildeckung d kult Keratinozyten an and Lok	86.89.16↔	Lappenstidurcht nach Hautpl an Bruw, Bauch und Rücken
86.88.40↔	Grfl tmp Weichtd d Kmb mhr Vrf an and Teil d Kpfs	86.89.17↔	Lappenstidurcht nach Hautpl an d Leisten und Genreg
86.88.41↔	Grofl temp Weichteildeckung d Komb mehr Verfahren a Ha	86.89.18↔	Lappenstieldurchtrennung nach Hautplastik am Gesäß
86.88.42↔	Grofl temp Weichtd d Komb mehr Verf an Schult u Oba	86.89.19↔	Lappenstidurcht nach Hautpl an and Lokalisation
86.88.43↔	Grofl temp Weichteildeckung d Komb mehr Verf a Unta	86.89.1a↔	Lappenstidurcht nach Hautpl an Oberschenkel und Knie
86.88.44↔	Grofl temp Weichteildeckung d Komb mehr Verf an d Hand	86.89.1b↔	Lappenstidurcht nach Hautpl an Unterschenkel und Fuß
86.88.45↔	Grofl temp Weichtd d Komb mehr Verf an Bruw u Rücken	86.89.80↔	Revision einer Hautplastik am Kopf
86.88.46↔	Grofl temp Weichtd d Komb mehr Verf an d Bauchreg	86.89.84↔	Revision einer Hautplastik am Unterarm
86.88.47↔	Grofl temp Weichtd d Komb mehr Verf an d unt Extrem	86.89.85↔	Revision einer Hautplastik an der Hand
86.88.49↔	Grofl temp Weichtd d Komb mehr Verf an and Lok	86.89.87↔	Revision e Hautpl an d Leisten und Genreg und a Gesäß
86.88.50↔	Anl o Wchs e Syst z Vkuumvrs, tiefr, an Kn u Gl d Extrm	86.89.88↔	Revision einer Hautplastik an der unteren Extremität
86.88.51↔	Anl o Wchs e Syst z Vkuumvrs, tiefr, an Thr, Mdst u Strn	86.89.89↔	Revision einer Hautplastik an anderer Lokalisation
86.88.52↔	Anl o Wechsel e Syst zur Vakuumversiegelung, a off Abd	86.89.99↔	Sonstige Plast Reko an Haut und Subkutan, sonstige
86.88.53↔	Anl o Wechsel e Syst zur Vakuumvers, endorektal	86.91↔	Exzision von Haut zur Transplantation
86.88.59↔	Anl o Wchs e Syst z Vkuumvrs, an Haut u Unth o snst Lk	86.93.10↔	Einsetzen eines Gewebeexpanders am Kopf
86.88.90↔	Sonstige temporäre Weichteildeckung am Kopf	86.93.11↔	Einsetzen eines Gewebeexpanders am Hals
86.88.91↔	Sonstige temporäre Weichteildeckung am Hals	86.93.12↔	Einsetzen eines Gewebeexpanders an Schulter und Oberarm
86.88.92↔	Sonst temporäre Weichteildeckung an Schulter und Oberarm	86.93.13↔	Einsetzen eines Gewebeexpanders am Unterarm
86.88.93↔	Sonstige temporäre Weichteildeckung am Unterarm	86.93.14↔	Einsetzen eines Gewebeexpanders an der Hand
86.88.94↔	Sonstige temporäre Weichteildeckung an der Hand	86.93.15↔	Einsetzen eines Gewebeexpanders an Brustwand und Rücken
86.88.95↔	Sonst temporäre Weichteildeckung an Brustwand und Rücken	86.93.16↔	Einsetzen eines Gewebeexpanders an der Bauchregion
86.88.96↔	Sonstige temporäre Weichteildeckung an der Bauchregion	86.93.18↔	Einsetzen eines Gewebeexpanders an der unteren Extremität
86.88.97↔	Sonst temporäre Weichteildeckung an der unteren Extremität	86.93.99↔	Einsetzen eines Gewebeexpanders, sonstige

Prozedur Y01-6

27.59.20↔	Klfl Weichteildeckung d kult Keratinozyten an d Lippe	86.88.14↔	Klfl Weichteildeckung d kult Keratinozyten an d Hand
27.59.21↔	Grofl Weichteildeckung d kult Keratinozyten an d Lippe	86.88.15↔	Klfl Weichtd d kult Keratinozyten a Bruw u Rücken
86.63.20↔	Grofl Vollhaut an D Kopf (auss Lip und Mund)	86.88.16↔	Klfl Weichtd d kult Keratinozyten an d Bauchreg
86.63.21↔	Großflächiges Vollhauttransplantat an den Hals	86.88.17↔	Klfl Weichtd d kult Keratinozyten an d unt Extrem
86.63.22↔	Großflächiges Vollhauttransplantat an Schulter und Oberarm	86.88.19↔	Klfl Weichteildeckung d kult Keratinozyten an and Lok
86.63.23↔	Großflächiges Vollhauttransplantat an den Unterarm	86.88.30↔	Grfl Weichtd d klt Krtznzyn an and Teil d Kpfs
86.63.25↔	Grofl Vollhauttransplantat an Bruw, Bauch und Rücken	86.88.31↔	Grofl Weichteildeckung d kult Keratinozyten a Ha
86.63.26↔	Grofl Vollhauttransplantat an d Leisten und Genreg	86.88.32↔	Grofl Weichtd d kult Keratinozyten an Schult u Oba
86.63.27↔	Großflächiges Vollhauttransplantat an das Gesäß	86.88.33↔	Grofl Weichteildeckung d kult Keratinozyten a Unterarm
86.63.28↔	Grofl Vollhauttransplantat an Os und Unterschenkel	86.88.34↔	Grofl Weichteildeckung d kult Keratinozyten an d Hand
86.63.2a↔	Großflächiges Vollhauttransplantat an den Fuß	86.88.35↔	Grofl Weichtd d kult Keratinozyten an Bruw u Rücken
86.88.10↔	Klfl Weichteildeckung d kult Keratinozyten a Kopf	86.88.36↔	Grofl Weichtd d kult Keratinozyten an d Bauchreg
86.88.11↔	Klfl Weichteildeckung d kultivierte Keratinozyten a Ha	86.88.37↔	Grofl Weichtd d kult Keratinozyten an d unt Extrem
86.88.12↔	Klfl Weichtd d kult Keratinozyten an Schult u Oba	86.88.39↔	Grofl Weichteildeckung d kult Keratinozyten an and Lok
86.88.13↔	Klfl Weichteildeckung d kult Keratinozyten a Unterarm		

ADRG Y02

Andere Verbrennungen mit Hauttransplantation

Mindestens eine Prozedur in Tabelle Y02-2

DRG Y02A

Andere Verbrennungen mit Hauttransplantation bei Sepsis oder mit komplizierenden Prozeduren, hochkomplexem Eingriff oder intensivmedizinischer Komplexbehandlung > 392 / 552 Aufwandspunkte oder mit äusserst schweren CC

Prozedur in Tabelle Y02-3 oder Dauer der maschinellen Beatmung > 24 Stunden oder PCCL > 3 oder Nebendiagnose in Tabelle Y02-1 oder Dialyse oder Komplizierende Prozeduren oder Komplexe OR-Prozeduren oder Intensivmedizinische Komplexbehandlung > 392 / 552 Aufwandspunkte

DRG Y02B

Andere Verbrennungen mit Hauttransplantation ohne Sepsis, ohne komplizierenden Prozeduren, hochkomplexen Eingriff oder intensivmedizinischer Komplexbehandlung > 392 / 552 Aufwandspunkte, ohne äusserst schwere CC

Nebendiagnose Y02-1

A40.0	Sepsis durch Streptokokken, Gruppe A	E63.8	Sonstige nbez alimentäre Mangelzustände
A40.1	Sepsis durch Streptokokken, Gruppe B	E63.9	Alimentärer Mangelzustand, nnbez
A40.2	Sepsis durch Streptokokken, Gruppe D	E64.0	Folgen Energie- u Eiweißmangelernährung
A40.3	Sepsis durch Streptococcus pneumoniae	E64.1	Folgen Vitamin-A-Mangel
A40.8	Sonst Sepsis durch Streptokokken	E64.2	Folgen Vitamin-C-Mangel
A40.9	Sepsis durch Streptokokken, nicht näher bezeichnet	E64.3	Folgen Rachitis
A41.0	Sepsis durch Staphylococcus aureus	E64.8	Folgen sonstiger alimentärer Mangelzustände
A41.1	Sepsis durch sonstige näher bezeichnete Staphylokokken	E64.9	Folgen nnbez alimentären Mangelzustandes
A41.2	Sepsis durch nnbez Staphylokokken	E83.50	Kalziphylaxie
A41.3	Sepsis durch Haemophilus influenzae	E83.58	Sonstige Störungen des Kalziumstoffwechsels
A41.4	Sepsis durch Anaerobier	E83.59	Störungen des Kalziumstoffwechsels, nnbez
A41.51	Sepsis durch Escherichia coli [E coli]	E86	Volumenmangel
A41.52	Sepsis durch Pseudomonas	E87.0	Hyperosmolalität u Hyponatriämie
A41.58	Sepsis durch sonstige gramnegative Erreger	E87.1	Hypoosmolalität u Hyponatriämie
A41.8	Sonstige nbez Sepsis	E87.2	Azidose
A41.9	Sepsis, nnbez	E87.3	Alkalose
A48.1	Legionellose mit Pneumonie	E87.4	Gemischte Störung Säure-Basen-Gleichgewicht
A48.2	Legionellose ohne Pneumonie [Pontiac-Fieber]	E87.5	Hyperkaliämie
E20.1	Pseudohypoparathyreoidismus	E87.6	Hypokaliämie
E40	Kwashiorkor	E87.7	Flüssigkeitsüberschuß
E41	Alimentärer Marasmus	E87.8	Sonst Störung Wasser-/Elektrolythaushalt, aonkl
E42	Kwashiorkor-Marasmus	I26.0	Lungenembolie mit Angabe eines akuten Cor pulmonale
E43	Nnbez erhebliche Energie- u Eiweißmangelernährung	I26.9	Lungenembolie ohne Angabe eines akuten Cor pulmonale
E44.0	Mäßige Energie- u Eiweißmangelernährung	I50.00	Prim Rechtsherzinsuff
E44.1	Leichte Energie- u Eiweißmangelernährung	I50.01	Sek Rechtsherzinsuff
E45	EntwicklVerzög d Energie- u Eiweißmangelernährung	I50.9	Herzinsuffizienz, nnbez
E46	Nnbez Energie- u Eiweißmangelernährung	I80.80	Thrombose Phlebitis Thrombophleb oberfl Gefäß obere Extr
E50.0	Vitamin-A-Mangel m Xerosis conjunctivae	I80.81	Thrombose Phlebitis Thrombophleb tiefer Gefäß obere Extr
E50.1	Vit-A-Mangel m Bitot-Flecken u Xerosis conjunctiv	I82.80	Embolie u Thrombose Milzvene
E50.2	Vitamin-A-Mangel mit Hornhautxerose	I82.88	Embolie u Thrombose sonstiger nbez Venen
E50.3	Vit-A-Mang m Hornhautulzerat u Hornhautxerose	I95.8	Sonstige Hypotonie
E50.4	Vitamin-A-Mangel m Keratomalazie	I97.8	Sonst Kreislaufkompliik nach med Maßn, aonkl
E50.5	Vitamin-A-Mangel m Nachtblindheit	J12.0	Pneumonie d Adenoviren
E50.6	Vit-A-Mang m xerophthalmischen Narb Hornhaut	J12.1	Pneumonie d Resp-Sync-Vir [RS-V]
E50.7	Sonst Manifest Vit-A-Mangel am Auge	J12.2	Pneumonie d Parainfluenzaviren
E50.8	Sonstige Manifestationen Vitamin-A-Mangel	J12.3	Pneumonie durch humanes Metapneumovirus
E50.9	Vitamin-A-Mangel, nnbez	J12.8	Pneumonie d sonstige Viren
E51.1	Beriberi	J12.9	Viruspneumonie, nnbez
E51.2	Wernicke-Enzephalopathie	J13	Pneumonie d Streptococcus pneumoniae
E51.8	Sonstige Manifestationen Thiaminmangel	J14	Pneumonie d Haemophilus influenzae
E51.9	Thiaminmangel, nnbez	J15.0	Pneumonie d Klebsiella pneumoniae
E52	Niazinmangel [Pellagra]	J15.1	Pneumonie d Pseudomonas
E53.0	Riboflavinmangel	J15.2	Pneumonie d Staphylokokken
E53.1	Pyridoxinmangel	J15.3	Pneumonie d Streptokokken Gruppe B
E53.8	Mangel sonst nbez Vitamine Vit-B-Komplex	J15.4	Pneumonie d sonstige Streptokokken
E53.9	Vitamin-B-Mangel, nnbez	J15.5	Pneumonie d Escherichia coli
E54	Askorbinsäuremangel	J15.6	Pneumonie d and aerobe gramnegative Bakterien
E55.0	Floride Rachitis	J15.7	Pneumonie d Mycoplasma pneumoniae
E55.9	Vitamin-D-Mangel, nnbez	J15.8	Sonstige bakterielle Pneumonie
E56.0	Vitamin-E-Mangel	J15.9	Bakterielle Pneumonie, nnbez
E56.1	Vitamin-K-Mangel	J16.0	Pneumonie d Chlamydien
E56.8	Mangel an sonstigen Vitaminen	J16.8	Pneumonie d sonstige nbez Infektionserreger
E56.9	Vitaminmangel, nnbez	J17.0	Pneumonie b aokl bakteriellen KH
E58	Alimentärer Kalziummangel	J17.1	Pneumonie b aokl VirusKH
E59	Alimentärer Selenmangel	J17.2	Pneumonie b Mykosen
E60	Alimentärer Zinkmangel	J17.3	Pneumonie b parasitären KH
E61.0	Kupfermangel	J17.8	Pneumonie b sonst aokl KH
E61.1	Eisenmangel	J18.0	Bronchopneumonie, nnbez
E61.2	Magnesiummangel	J18.1	Lobärpneumonie, nnbez
E61.3	Manganmangel	J18.8	Sonstige Pneumonie, Erreger nnbez
E61.4	Chrommangel	J18.9	Pneumonie, nnbez
E61.5	Molybdänmangel	L03.10	Phlegmone obere Extremität
E61.6	Vanadiummangel	L03.11	Phlegmone untere Extremität
E61.7	Mangel an mehreren Spurenelementen	L03.2	Phlegmone Gesicht
E61.8	Mangel sonstige nbez Spurenelementen	L03.3	Phlegmone Rumpf
E61.9	Spurenelementmangel, nnbez	L03.8	Phlegmone an sonstigen Lokalisationen
E63.0	Mangel an essentiellen Fettsäuren [EFA]	L03.9	Phlegmone, nnbez
E63.1	Aliment Mangelzust infolge unausgew ZusammSetz Nahr	L98.3	Eosinophile Zellulitis [Wells-Syndrom]

M83.00	Osteomalazie im Wochenbett, mehrere Lok	M83.54	Sonst AM-induz Osteomalazie b Erw, Hand
M83.01	Osteomalazie im Wochenbett, Schulterregion	M83.55	Sonst AM-induz Osteomalazie b Erw, Beckenreg/OS
M83.02	Osteomalazie im Wochenbett, Oberarm	M83.56	Sonst AM-induz Osteomalazie b Erw, Unterschenkel
M83.03	Osteomalazie im Wochenbett, Unterarm	M83.57	Sonst AM-induz Osteomalazie b Erw, Knöchel/Fuß
M83.04	Osteomalazie im Wochenbett, Hand	M83.58	Sonst AM-induz Osteomalazie b Erw, so Lok
M83.05	Osteomalazie im Wochenbett, Becken/Oberschenkel	M83.59	Sonst AM-induz Osteomalazie b Erw, nnbez Lok
M83.06	Osteomalazie im Wochenbett, Unterschenkel	M83.80	Sonst Osteomalazie im ErwAlter, mehrere Lok
M83.07	Osteomalazie im Wochenbett, Knöchel/Fuß	M83.81	Sonst Osteomalazie im ErwAlter, Schulterregion
M83.08	Osteomalazie im Wochenbett, sonst Lokalisation	M83.82	Sonst Osteomalazie im ErwAlter, Oberarm
M83.09	Osteomalazie im Wochenbett, nnbez Lokalisationen	M83.83	Sonst Osteomalazie im ErwAlter, Unterarm
M83.10	Senile Osteomalazie, mehrere Lokalisationen	M83.84	Sonst Osteomalazie im ErwAlter, Hand
M83.11	Senile Osteomalazie Schulterregion	M83.85	Sonst Osteomalazie im ErwAlter, Becken/OS
M83.12	Senile Osteomalazie Oberarm	M83.86	Sonst Osteomalazie im ErwAlter, Unterschenkel
M83.13	Senile Osteomalazie Unterarm	M83.87	Sonst Osteomalazie im ErwAlter, Knöchel/Fuß
M83.14	Senile Osteomalazie Hand	M83.88	Sonst Osteomalazie im ErwAlter, sonst Lok
M83.15	Senile Osteomalazie Beckenregion/Oberschenkel	M83.89	Sonst Osteomalazie im ErwAlter, nnbez Lok
M83.16	Senile Osteomalazie Unterschenkel	M83.90	Osteomalazie im ErwAlter, nnbez, mehrere Lok
M83.17	Senile Osteomalazie Knöchel/Fuß	M83.91	Osteomalazie im ErwAlter, nnbez, Schulterregion
M83.18	Senile Osteomalazie, sonstige Lokalisation	M83.92	Osteomalazie im ErwAlter, nnbez, Oberarm
M83.19	Senile Osteomalazie, nnbez Lokalisationen	M83.93	Osteomalazie im ErwAlter, nnbez, Unterarm
M83.20	Osteomalazie ErwAlter d Malabs, mehrere Lok	M83.94	Osteomalazie im ErwAlter, nnbez, Hand
M83.21	Osteomalazie ErwAlter d Malabs, Schulterregion	M83.95	Osteomalazie im ErwAlter, nnbez, Becken/Oberschenkel
M83.22	Osteomalazie ErwAlter d Malabs, Oberarm	M83.96	Osteomalazie im ErwAlter, nnbez, Unterschenkel
M83.23	Osteomalazie ErwAlter d Malabs, Unterarm	M83.97	Osteomalazie im ErwAlter, nnbez, Knöchel/Fuß
M83.24	Osteomalazie ErwAlter d Malabs, Hand	M83.98	Osteomalazie im ErwAlter, nnbez, sonst Lok
M83.25	Osteomalazie ErwAlter d Malabs, Becken/OS	M83.99	Osteomalazie im ErwAlter, nnbez, nnbez Lok
M83.26	Osteomalazie ErwAlter d Malabs, Unterschenkel	R57.1	Hypovolämischer Schock
M83.27	Osteomalazie ErwAlter d Malabs, Knöchel/Fuß	R57.2	Septischer Schock
M83.28	Osteomalazie ErwAlter d Malabs, sonst Lok	R57.8	Sonstige Formen Schock
M83.29	Osteomalazie ErwAlter d Malabs, nnbez Lok	R65.0	Syst inflam Response-Synd [SIRS] infekt o Organkomp
M83.30	Osteomalazie ErwAlter d Fehl-/Mangelemähr, mehr Lok	R65.1	Syst inflam Response-Synd [SIRS] infekt m Organkomp
M83.31	Osteomalazie ErwAlter d Fehl-/Mangelemähr, Schulterreg	R65.2	Syst inflam Response-Synd [SIRS] ni-infekt o Organkomp
M83.32	Osteomalazie ErwAlter d Fehl-/Mangelemähr, Oberarm	R65.3	Syst inflam Response-Synd [SIRS] ni-infekt m Organkomp
M83.33	Osteomalazie ErwAlter d Fehl-/Mangelemähr, Unterarm	R65.9	System inflamm Response-Synd [SIRS], nnbez
M83.34	Osteomalazie ErwAlter d Fehl-/Mangelemähr, Hand	T27.0	Verbrennung des Kehlkopfes und der Trachea
M83.35	Osteomalazie ErwAlter d Fehl-/Mangelemähr, BeReg/OS	T27.1	Verbr des Kehlkopfes u der Trachea m Beteilig der Lunge
M83.36	Osteomalazie ErwAlter d Fehl-/Mangelemähr, US	T27.4	Verätzung des Kehlkopfes und der Trachea
M83.37	Osteomalazie ErwAlter d Fehl-/Mangelemähr, Knöchel/Fuß	T27.5	Verätz des Kehlkopfes u der Trachea m Beteilig der Lunge
M83.38	Osteomalazie ErwAlter d Fehl-/Mangelemähr, so Lok	T28.0	Verbrennung des Mundes und des Rachens
M83.39	Osteomalazie ErwAlter d Fehl-/Mangelemähr, nnbez Lok	T28.1	Verbrennung des Ösophagus
M83.40	Aluminiumosteopathie, mehrere Lokalisationen	T28.2	Verbrennung sonstige Teile Verdauungstrakt
M83.41	Aluminiumosteopathie Schulterregion	T28.5	Verätzung des Mundes und des Rachens
M83.42	Aluminiumosteopathie Oberarm	T28.6	Verätzung des Ösophagus
M83.43	Aluminiumosteopathie Unterarm	T28.7	Verätzung sonstiger Teile des Verdauungstraktes
M83.44	Aluminiumosteopathie Hand	T79.3	Posttraumatische Wundinfektion, aonkl
M83.45	Aluminiumosteopathie Beckenregion/Oberschenkel	T81.1	Schock während od als Folge Eingriff, aonkl
M83.46	Aluminiumosteopathie Unterschenkel	T81.7	Gefäßkomplikationen nach Eingriff, aonkl
M83.47	Aluminiumosteopathie Knöchel/Fuß	T85.72	Infekt/entz Rkt durch int Endoproth/Impl/Transplant Nervensyst
M83.48	Aluminiumosteopathie, sonstige Lokalisation	T85.78	Infekt/entzündl Reakt durch so interne Proth/Implant/Transpl
M83.49	Aluminiumosteopathie, nnbez Lokalisationen	T85.82	Kapsel fibrose Mamma durch Mammoprothese od -implantat
M83.50	Sonst AM-induz Osteomalazie b Erw, mehrere Lok	T85.88	Sonst Komplik durch interne Proth/Implant/Transplant, aonkl
M83.51	Sonst AM-induz Osteomalazie b Erw, Schulterregion	Z43.0	Versorgung Tracheostoma
M83.52	Sonst AM-induz Osteomalazie b Erw, Oberarm	Z93.0	Vorhandensein Tracheostoma
M83.53	Sonst AM-induz Osteomalazie b Erw, Unterarm		

Prozedur Y02-2

25.2x.14↔	Prt Glsskt, trnsr Zg, Rk m fr mkrvsknst Tx	25.4x.44↔	Rd Plvglkt, trnsmdnd Zg, Rk m fr mkrvsknst Tx
25.2x.24↔	Prt Glsskt, trnsmdnd Zg, Rk m fr mkrvsknst Tx	25.4x.54↔	Rad Pelviglossomekt, Reko m fr mikrovaskanast Tx
25.2x.34↔	Pelviglekt, transor Zug, Reko m fr mikrovaskanast Tx	29.33.12↔	Part Pharyngekt, Reko m fr mikrovaskanast Tx
25.2x.44↔	Plvglkt, trnsmdnd Zg, Rk m fr mkrvsknst Tx	29.33.21↔	Tt Phryngkt, Rk m fr mkrvsknst Tx, fr Drmtr o Mgnhchzg
25.2x.54↔	Pelviglossomekt, Reko m fr mikrovaskanast Tx	29.4x.12↔	Plist Rk a Phr,m mkrvsk anstmsiertm Tx,Drmt r o Mgnhchzg
25.3x.14↔	Vllst Glsskt, trnsr Zg, Rk m fr mkrvsknst Tx	30.3x.15↔	Vollständige Laryekt, Reko m fr mikrovaskanast Tx
25.3x.24↔	Vllst Glsskt, trnsmdnd Zg, Rk m fr mkrvsknst Tx	30.4x.15↔	Rad Laryekt, m Pharyngekt, Reko m fr mikrovaskanast Tx
25.3x.34↔	Vllst Plvglkt, trnsr Zg, Rk m fr mkrvsknst Tx	30.4x.25↔	Rd Lrykt, m Phryngkt u Schlddrs, Rk m fr mkrvsknst Tx
25.3x.44↔	Vllst Plvglkt, trnsmdnd Zg, Rk m fr mkrvsknst Tx	76.31.20↔	Part Mandekt, Reko m mikrovaskanast Transplantat
25.3x.54↔	Vollst Pelviglossomekt, Reko m fr mikrovaskanast Tx	76.39.10↔	Part Ostekt an and Gschk, Reko m mikrovaskanast Tx
25.4x.14↔	Rd Glsskt, trnsor Zg, Rk m fr mkrvskulanst Tx	76.41.10↔	Tot Mandekt m glz Reko, Reko m mikrovaskanast Tx
25.4x.24↔	Rd Glsskt, trnsmdnd Zg, Rk m fr mkrvsknst Tx	76.43.10↔	Sonstige Reko d Mand m mikrovaskanast Transplantat
25.4x.34↔	Rd Plvglkt, trnsr Zg, Rk m fr mkrvsknst Tx	76.44.10↔	Tot Ostekt an and Gschk, Reko m mikrovaskanast Tx

76.46.10↔	So Reko an and Gschk m mikrovaskanast Transplantat	86.65.23↔	Großflächige heterologe Hauttransplantation an den Unterarm
78.01.10↔	Knochtx an Skap u Klav, Gefgestielt m mikrovask Anast	86.65.24↔	Großflächige heterologe Hauttransplantation an die Hand
78.01.11↔	Knochtx an Skap u Klav, Gefgestielt oh mikrovask Anast	86.65.25↔	Groß heterologe Hauttx an Bruw und Rücken
78.02.10↔	Knochtx a Hum, Gefgestielt mit mikrovaskulärer Anast	86.65.26↔	Großflächige heterologe Hauttransplantation an Bauchregion
78.02.11↔	Knochtx a Hum, Gefgestielt ohne mikrovaskuläre Anast	86.65.27↔	Groß heterologe Hauttx an d untere Extrem
78.03.10↔	Knochtx an Rad und Ulna, Gefgestielt m mikrovask Anast	86.65.29↔	Groß heterologe Hauttx an And Lokalisation
78.03.11↔	Knochtx an Rad u Ulna, Gefgestielt oh mikrovask Anast	86.65.30↔	Transplantation von Schweinehaut
78.04.10↔	Knochtx an Krpl u Mtkrp, Gfgstielt m mkrvsk Anast	86.65.40↔	Prm Hautrstz d zweischchtgs DrmsEpdrmsErstzmtrial
78.04.11↔	Knochtx an Krpl u Mtkrp, Gfgstielt oh mkrvsk Anast	86.65.99↔	Heterologe Hauttransplantation, sonstige
78.05.10↔	Knochtx a Fem, Gefgestielt mit mikrovaskulärer Anast	86.66.10↔	Kleinflächige homologe Hauttransplantation an den Kopf
78.05.11↔	Knochtx a Fem, Gefgestielt ohne mikrovaskuläre Anast	86.66.11↔	Kleinflächige homologe Hauttransplantation an den Hals
78.06.10↔	Knochtx an d Patella, Gefgestielt m mikrovask Anast	86.66.12↔	Kleinflächige homologe Hauttx an Schulter und Oberarm
78.07.10↔	Knochtx an d Tibia, Gefgestielt m mikrovask Anast	86.66.13↔	Kleinflächige homologe Hauttransplantation an den Unterarm
78.07.11↔	Knochtx an d Tibia, Gefgestielt ohne mikrovask Anast	86.66.14↔	Kleinflächige homologe Hauttransplantation an die Hand
78.07.20↔	Knochtx an d Fib, gfgstielt m mikrovaskulärer Anast	86.66.15↔	Kleinflächige homologe Hauttx an Bruw und Rücken
78.07.21↔	Knochtx an d Fib, gfgstielt ohne mikrovask Anast	86.66.16↔	Kleinfl homologe Hauttransplantation an die Bauchregion
78.08.10↔	Knochtx an Trsl u Mttrs, gfgstielt m mkrvsk Anast	86.66.17↔	Kleinflächige homologe Hauttx an d untere Extrem
78.08.11↔	Knochtx an Trsl u Mttrs, gfgstielt oh mkrvsk Anast	86.66.19↔	Kleinflächige homologe Hauttx an And Lokalisation
78.09.10↔	Knochen transplantation an Phalangen der Hand, gefäßgestielt mit mikrovaskulärer Anastomose	86.66.20↔	Großflächige homologe Hauttransplantation an den Kopf
78.09.11↔	Knochtx an Phal d Hand, gfgstielt oh mikrovask Anast	86.66.21↔	Großflächige homologe Hauttransplantation an den Hals
78.09.30↔	Knochtx a Be, Gefgestielt mit mikrovaskulärer Anast	86.66.22↔	Groß homologe Hauttx an Schulter und Oberarm
78.09.31↔	Knochtx a Be, Gefgestielt ohne mikrovaskuläre Anast	86.66.23↔	Großflächige homologe Hauttransplantation an den Unterarm
78.09.40↔	Knochtx an Phal d Fußes, gfgstielt m mikrovask Anast	86.66.24↔	Großflächige homologe Hauttransplantation an die Hand
78.09.41↔	Knochtx an Phl d Fßs, gfgstielt oh mkrvsk Anast	86.66.25↔	Groß homologe Hauttransplantation an Bruw und Rücken
78.09.90↔	Knochtx an And nah bz Kn, au Gschk, gfgstielt m mkrvsk Anast	86.66.26↔	Großflächige homologe Hauttransplantation an die Bauchregion
78.09.91↔	Knochtx an And nah bz Kn, au Gschk, gfgstielt o mkrvsk Anast	86.66.27↔	Groß homologe Hauttransplantation an d untere Extrem
83.82.40↔	Tx e snst Lppntx m mkrvsk Anast aus M o Fsz, Kpf u H	86.66.29↔	Großfl homologe Hauttransplantation an andere Lokalisation
83.82.41↔	Tx e snst Lppntx m mkrvsk Anast aus M o Fsz, Schlft u Axl	86.66.99↔	Homologe Hauttransplantation, sonstige
83.82.42↔	Tx e snst Lppntx m mkrvsk Anast aus M o Fsz, Ob u Eillb	86.67.10↔	Kleinfl temporäres HautRegenerationsgraft an D Kopf
83.82.43↔	Tx e snst Lppntx m mkrvsk Anast aus M o Fsz, Unt	86.67.11↔	Kleinfl temporäres Haut-Regenerationsgraft an den Hals
83.82.44↔	Tx e so Lppntx m mkrvsk Anast aus M o Fsz, Brw, Bauch u Rücken	86.67.12↔	Kleinfl temporäres HautRegenergraft an Schult und Oba
83.82.45↔	Tx e so Lppntx m mkrvsk Anast aus M o Fsz, Leist u Gnrg u Gsäß	86.67.13↔	Kleinfl temporäres HautRegenergraft an D Unterarm
83.82.46↔	Tx e snst Lppntx m mkrvsk Anast aus M o Fsz, Unt Extrem	86.67.14↔	Kleinfl temporäres Haut-Regenerationsgraft an die Hand
83.82.47↔	Tx e snst Lppntx m mkrvsk Anast aus M o Fsz, And Lk	86.67.15↔	Kleinfl temp HautRegenergraft an Bruw und Rücken
85.53.00↔	Einseitige Prothesenimplantation an der Mamma, n.n.bez.	86.67.16↔	Kleinfl temporäres HautRegenergraft an d Bauchreg
85.53.10↔	Einseitige Prothesenimplantation an der Mamma, nach Mastektomie	86.67.17↔	Kleinfl temp HautRegenergraft an d untere Extrem
85.53.99↔	Einseitige Prothesenimplantation an der Mamma, sonstige	86.67.19↔	Kleinfl temporäres HautRegenerationsgraft an And Lok
85.54.00↔	Beidseitige Prothesenimplantation an der Mamma, n.n.bez.	86.67.20↔	Groß temporäres HautRegenerationsgraft an D Kopf
85.54.10↔	Beidseitige Prothesenimplantation an der Mamma, nach Mastektomie	86.67.21↔	Großflächiges temporäres Haut-Regenerationsgraft an den Hals
85.54.99↔	Beidseitige Prothesenimplantation an der Mamma, sonst	86.67.22↔	Groß temporäres HautRegenergraft an Schulter und Oba
86.61.10↔	Kleinflächiges Vollhauttransplantat an die Hand	86.67.23↔	Großfl temporäres Haut-Regenerationsgraft an den Unterarm
86.61.20↔	Großflächiges Vollhauttransplantat an die Hand	86.67.24↔	Großflächiges temporäres Haut-Regenerationsgraft an die Hand
86.61.99↔	Vollhauttransplantat an die Hand, sonstige	86.67.25↔	Groß temporäres HautRegenergraft an Bruw und Rücken
86.62.10↔	Kleinflächiges Spalthauttransplantat an die Hand	86.67.26↔	Groß temporäres HautRegenerationsgraft an d Bauchreg
86.62.20↔	Großflächiges Spalthauttransplantat an die Hand	86.67.27↔	Groß temporäres HautRegenergraft an d untere Extrem
86.62.99↔	Sonstiges Hauttransplantat an die Hand, sonstiges	86.67.29↔	Groß temporäres HautRegenerationsgraft an And Lok
86.63.20↔	Groß Vollhaut an D Kopf (auss Lip und Mund)	86.67.30↔	Permanenter Hautersatz durch Epidermisersatzmaterial
86.63.21↔	Großflächiges Vollhauttransplantat an den Hals	86.67.31↔	Permanenter Hautersatz durch Dermisersatzmaterial
86.63.22↔	Großflächiges Vollhauttransplantat an Schulter und Oberarm	86.67.99↔	Haut-Regenerationsgraft, sonstige
86.63.23↔	Großflächiges Vollhauttransplantat an den Unterarm	86.73.30↔	Anbr von fr Lappen mit mikrovaskulärer Anast an d Hand
86.63.25↔	Groß Vollhauttransplantat an Bruw, Bauch und Rücken	86.75.10↔	Revision von gestielt o fr Lp o fr Hauttx d Kopfes
86.63.26↔	Groß Vollhauttransplantat an d Leisten und Genreg	86.75.11↔	Revision von gestielt o fr Lp o fr Hauttx d Halses
86.63.27↔	Großflächiges Vollhauttransplantat an das Gesäß	86.75.12↔	Rev von gestielt o fr Lp o fr Hauttx von Schult u Oba
86.63.28↔	Groß Vollhauttransplantat an Os und Unterschenkel	86.75.13↔	Revision von gestielt o fr Lp o fr Hauttx d Unterarmes
86.63.2a↔	Großflächiges Vollhauttransplantat an den Fuß	86.75.14↔	Revision von gestielt oder fr Lp oder fr Hauttx d Hand
86.65.10↔	Kleinflächige heterologe Hauttx an D Kopf	86.75.15↔	Rev von gestielt o fr Lp o fr Hauttx d Bruw und Rücken
86.65.11↔	Kleinflächige heterologe Hauttransplantation an den Hals	86.75.16↔	Revision von gestielt o fr Lp o fr Hauttx d Bauchreg
86.65.12↔	Kleinflächige heterologe Hauttx an Schulter und Oberarm	86.75.17↔	Rev von gestielt o fr Lp o fr Hauttx d unteren Extrem
86.65.13↔	Kleinflächige heterologe Hauttransplantation an den Unterarm	86.75.19↔	Revision von gestielt o fr Lp o fr Hauttx and Lok
86.65.14↔	Kleinflächige heterologe Hauttransplantation an die Hand	86.78.10↔	Anbr v fr Lp m mkrvsk Anast a Kpf (auss Lp u Mnd)
86.65.15↔	Kleinflächige heterologe Hauttx an Bruw und Rücken	86.78.11↔	Anbr von fr Lappen mit mikrovaskulärer Anast a Hals
86.65.16↔	Kleinfl heterologe Hauttransplantation an die Bauchregion	86.78.12↔	Anbr von fr Lp m mikrovask Anast an Schulter und Oba
86.65.17↔	Kleinflächige heterologe Hauttx an d untere Extrem	86.78.13↔	Anbr von fr Lp mit mikrovaskulärer Anast a Unterarm
86.65.19↔	Kleinflächige heterologe Hauttx an And Lokalisation	86.78.14↔	Anbr von fr Lp m mikrovask Anast an Bruw und Rücken
86.65.20↔	Großflächige heterologe Hauttransplantation an den Kopf	86.78.15↔	Anbr von fr Lp mit mikrovaskulärer Anast an Bauchreg
86.65.21↔	Großflächige heterologe Hauttransplantation an den Hals	86.78.16↔	Anbr von fr Lp m mikrovask Anast an d Leist u Genreg
86.65.22↔	Groß heterologe Hauttx an Schulter und Oberarm	86.78.17↔	Anbr von fr Lappen mit mikrovaskulärer Anast a Gesäß
		86.78.18↔	Anbr von fr Lp m mikrovask Anast an d unteren Extrem
		86.78.19↔	Anbr von fr Lp mit mikrovaskulärer Anast an And Lok
		86.88.10↔	Klfl Weichteildeckung d kult Keratinozyten a Kopf

86.88.11↔	Klfl Weichteildeckung d kultivierte Keratinozyten a Ha	86.88.59↔	Anl o Wchs e Syst z Vkuumvrs, an Haut u Unth o snst Lk
86.88.12↔	Klfl Weichtd d kult Keratinozyten an Schult u Oba	86.88.90↔	Sonstige temporäre Weichteildeckung am Kopf
86.88.13↔	Klfl Weichteildeckung d kult Keratinozyten a Unterarm	86.88.91↔	Sonstige temporäre Weichteildeckung am Hals
86.88.14↔	Klfl Weichteildeckung d kult Keratinozyten an d Hand	86.88.92↔	Sonst temporäre Weichteildeckung an Schulter und Oberarm
86.88.15↔	Klfl Weichtd d kult Keratinozyten a Bruw u Rücken	86.88.93↔	Sonstige temporäre Weichteildeckung am Unterarm
86.88.16↔	Klfl Weichtd d kult Keratinozyten an d Bauchreg	86.88.94↔	Sonstige temporäre Weichteildeckung an der Hand
86.88.17↔	Klfl Weichtd d kult Keratinozyten an d unt Extrem	86.88.95↔	Sonst temporäre Weichteildeckung an Brustwand und Rücken
86.88.19↔	Klfl Weichteildeckung d kult Keratinozyten an and Lok	86.88.96↔	Sonstige temporäre Weichteildeckung an der Bauchregion
86.88.20↔	Klfl temp Weichteildeckung d Komb mehr Verf a Kopf	86.88.97↔	Sonst temporäre Weichteildeckung an der unteren Extremität
86.88.21↔	Klfl temp Weichteildeckung d Komb mehr Verfahren a Ha	86.88.99↔	Sonstige temporäre Weichteildeckung, sonstige
86.88.22↔	Klfl temp Weichtd d Komb mehr Verf an Schult u Oba	86.89.10↔	Lappenstieldurchtrennung nach Hautplastik am Kopf
86.88.23↔	Klfl temp Weichteildeckung d Komb mehr Verf a Unta	86.89.11↔	Lappenstieldurchtrennung nach Hautplastik am Hals
86.88.24↔	Klfl temp Weichteildeckung d Komb mehr Verf an d Hand	86.89.12↔	Lappenstieldurchtrennung n Hautplastik an Schulter u Axilla
86.88.25↔	Klfl temp Weichtd d Komb mehr Verf an Bruw u Rücken	86.89.13↔	Lappenstidurcht nach Hautpl an Oberarm und Ellb
86.88.26↔	Klfl temp Weichtd d Komb mehr Verf an d Bauchreg	86.89.14↔	Lappenstieldurchtrennung nach Hautplastik am Unterarm
86.88.27↔	Klfl temp Weichtd d Komb mehr Verf an d unt Extrem	86.89.15↔	Lappenstieldurchtrennung nach Hautplastik an der Hand
86.88.29↔	Klfl temp Weichteildeckung d Komb mehr Verf an and Lok	86.89.16↔	Lappenstidurcht nach Hautpl an Bruw, Bauch und Rücken
86.88.30↔	Grfl Weichtd d kit Krtznzytn an and Teil d Kpfs	86.89.17↔	Lappenstidurcht nach Hautpl an d Leisten und Genreg
86.88.31↔	Grofl Weichteildeckung d kult Keratinozyten a Ha	86.89.18↔	Lappenstieldurchtrennung nach Hautplastik am Gesäß
86.88.32↔	Grofl Weichtd d kult Keratinozyten an Schult u Oba	86.89.19↔	Lappenstidurcht nach Hautpl an and Lokalisation
86.88.33↔	Grofl Weichteildeckung d kult Keratinozyten a Unterarm	86.89.1a↔	Lappenstidurcht nach Hautpl an Oberschenkel und Knie
86.88.34↔	Grofl Weichteildeckung d kult Keratinozyten an d Hand	86.89.1b↔	Lappenstidurcht nach Hautpl an Unterschenkel und Fuß
86.88.35↔	Grofl Weichtd d kult Keratinozyten an Bruw u Rücken	86.89.80↔	Revision einer Hautplastik am Kopf
86.88.36↔	Grofl Weichtd d kult Keratinozyten an d Bauchreg	86.89.84↔	Revision einer Hautplastik am Unterarm
86.88.37↔	Grofl Weichtd d kult Keratinozyten an d unt Extrem	86.89.85↔	Revision einer Hautplastik an der Hand
86.88.39↔	Grofl Weichteildeckung d kult Keratinozyten an and Lok	86.89.87↔	Revision e Hautpl an d Leisten und Genreg und a Gesäß
86.88.40↔	Grfl tmp Weichtd d Kmb mhr Vrf an and Teil d Kpfs	86.89.88↔	Revision einer Hautplastik an der unteren Extremität
86.88.41↔	Grofl temp Weichteildeckung d Komb mehr Verfahren a Ha	86.89.89↔	Revision einer Hautplastik an anderer Lokalisation
86.88.42↔	Grofl temp Weichtd d Komb mehr Verf an Schult u Oba	86.89.99↔	Sonstige Plast Reko an Haut und Subkutan, sonstige
86.88.43↔	Grofl temp Weichteildeckung d Komb mehr Verf a Unta	86.93.10↔	Einsetzen eines Gewebeexpanders am Kopf
86.88.44↔	Grofl temp Weichteildeckung d Komb mehr Verf an d Hand	86.93.11↔	Einsetzen eines Gewebeexpanders am Hals
86.88.45↔	Grofl temp Weichtd d Komb mehr Verf an Bruw u Rücken	86.93.12↔	Einsetzen eines Gewebeexpanders an Schulter und Oberarm
86.88.46↔	Grofl temp Weichtd d Komb mehr Verf an d Bauchreg	86.93.13↔	Einsetzen eines Gewebeexpanders am Unterarm
86.88.47↔	Grofl temp Weichtd d Komb mehr Verf an d unt Extrem	86.93.14↔	Einsetzen eines Gewebeexpanders an der Hand
86.88.49↔	Grofl temp Weichtd d Komb mehr Verf an and Lok	86.93.15↔	Einsetzen eines Gewebeexpanders an Brustwand und Rücken
86.88.50↔	Anl o Wchs e Syst z Vkuumvrs, tiefr, an Kn u Gl d Extrm	86.93.16↔	Einsetzen eines Gewebeexpanders an der Bauchregion
86.88.51↔	Anl o Wchs e Syst z Vkuumvrs, tiefr, an Thr, Mdst u Strm	86.93.18↔	Einsetzen eines Gewebeexpanders an der unteren Extremität
86.88.52↔	Anl o Wechsel e Syst zur Vakuumversiegelung, a off Abd	86.93.99↔	Einsetzen eines Gewebeexpanders, sonstige
86.88.53↔	Anl o Wechsel e Syst zur Vakuumvers, endorektal		

Prozedur Y02-3

64.3x.00↔	Amputation des Penis, n.n.bez.	84.07↔	Oberarm-Amputation
64.3x.10↔	Amputation des Penis, partiell	84.08↔	Schultergelenk-Exartikulation
64.3x.11↔	Amputation des Penis, total	84.09↔	Interthorakoskapuläre Amputation
64.3x.12↔	Amputation des Penis, Emaskulation	84.10↔	Amputation der unteren Extremität, n.n.bez.
64.3x.99↔	Amputation des Penis, sonstige	84.11↔	Zehenamputation
84.00↔	Amputation an der oberen Extremität, n.n.bez.	84.12↔	Amputation durch Fuss
84.01↔	Amput und Exartikulation an e Finger (ausgen a Daum)	84.13↔	Exartikulation im Sprunggelenk
84.02↔	Amputation und Exartikulation am Daumen	84.14↔	Transmalleoläre Amputation im Sprunggelenk
84.03.00↔	Hand-Amputation, n.n.bez.	84.15↔	Sonstige Unterschenkel-Amputation
84.03.10↔	Komplette Hand-Amputation an Handwurzel oder Mittelhand	84.16↔	Knie-Exartikulation
84.03.99↔	Hand-Amputation, sonstige	84.17↔	Oberschenkel-Amputation
84.04↔	Handgelenks-Exartikulation	84.18↔	Hüft-Exartikulation
84.05↔	Vorderarm-Amputation	84.19↔	Abdominopelvine Amputation
84.06↔	Ellbogen-Exartikulation	84.91↔	Amputation, n.n.bez.

ADRG Y03**Andere Verbrennungen mit anderen Eingriffen**

Mindestens eine Prozedur in Tabelle Y03-1

DRG Y03A**Andere Verbrennungen mit anderen Eingriffen, Alter < 16 Jahre**

Alter < 16 Jahre

DRG Y03B**Andere Verbrennungen mit anderen Eingriffen, Alter > 15 Jahre**

Prozedur Y03-1

02.03↔	Bildung eines Schädelknochenlappens	08.89.12↔	Plast Reko d Lids d Entf e Fettgewebeprolapses d Orb
04.92.00↔	Implnt o Erstz d Elktrod(n) e prph Neurstm, n.n.bez.	08.89.13↔	Plast Reko d Lids d Oberflächenbehandlung m Laser
04.92.10↔	Implnt,Erstz d Elktrod tmp prph Neurstm,Enzlsys,Tstsm	08.89.14↔	Plast Reko d Lids d sonstige Oberlidverlängerung
04.92.11↔	Implnt,Erstz d Elktrod tmp prph Neurstm,Mhrlysys,Tstsm	08.89.15↔	Plast Rekonstruktion d Lids d Unterlidverlängerung
04.92.20↔	Imp,Ers d Elktrod prmn prph Neurstm,Stbl,Enzlsys,Prk	08.89.99↔	Sonst plastische Rekonstruktion des Augenlids, sonst
04.92.21↔	Implnt,Erstz d Elktrod prmn prph Neurstm,Stbl,Mhrlysys,prk	16.31↔	Entf d Auginh mit glz Implantat in d Skleraschale
04.92.30↔	Imp,Ers d Elktrod prmn prph Neurstm,Pittnl,Enzlsys,offn chr	16.39↔	Sonstige Eviszeration des Augapfels
04.92.31↔	Imp,Ers d Elktrod prmn prph Neurstm,Pittnl,Mhrlysys,offn chr	16.41↔	Enukl d Augapf m glz Implant i d TenonKaps m Anh d Mn
04.92.40↔	Impl oder Ersetzen einer Vagusnervstimulationselektrode	16.42↔	Enukleation des Augapfels mit and gleichzeitigem Implantat
04.92.99↔	Implant o Ersetz d Elektrod(n) e periph Neurostim, so	16.49↔	Sonstige Enukleation des Augapfels
08.21↔	Exzision eines Chalazions	16.51.00↔	Exent d Orbita mit Entf ben Strukturen, n.n.bez.
08.22.00↔	Exzision e anderen kleineren Läsion am Augenlid, n.n.bez.	16.51.10↔	Exent d Orb m Entf ben Strukturen, m Erhalt d Lidhaut
08.22.10↔	Exz e and klein Läs a Lid, Ni hist kontr (mikrog Chir)	16.51.11↔	Exent d Orb m Entf ben Strukturen, oh Erhalt d Lidhaut
08.22.11↔	Exz e and klein Läs a Lid, hist kontr (mikrog Chir)	16.51.99↔	Sonstige Exenteration d Orbita mit Entf ben Strukturen
08.22.99↔	Exzision einer anderen kleineren Läsion am Augenlid, sonst	16.52.00↔	Exent d Orb m ther Entf von Orbknoch, n.n.bez.
08.23.00↔	Exz e gröss Läs a Augenlid, nicht durchgeh, n.n.bez.	16.52.10↔	Exent d Orb m ther Entf v Orbknoch, m Erhalt d Lidhaut
08.23.10↔	Exz e gröss Läs a Ld, N drchgh, N hst kntr (mkrgr Chr)	16.52.11↔	Exnt d Orb m thr Entf v Orbknoch, oh Erhlt d Ldhaut
08.23.11↔	Exz e gröss Läs a Ld, N drchgh, hst kntr (mkrgr Chr)	16.52.99↔	So Exent d Orb m therapeutischem Entf von Orbknoch
08.23.99↔	Exz e gröss Läs a Augenlid, nicht durchgeh, sonstige	16.59.00↔	Sonstige Exenteration der Orbita, n.n.bez.
08.24.00↔	Exz e gröss Läsion a Augenlid, perforierend, n.n.bez.	16.59.10↔	Sonst Exenteration der Orbita, mit Erhalt der Lidhaut
08.24.10↔	Exz e gröss Läs a Ld, prf, n hst kntr (mkrgr Chr)	16.59.11↔	Sonst Exenteration der Orbita, ohne Erhalt der Lidhaut
08.24.11↔	Exz e gröss Läs a Lid, perf, hist kontr (mikrog Chir)	16.59.99↔	Sonstige Exenteration der Orbita, sonstige
08.24.99↔	Exz e gröss Läsion a Augenlid, perforierend, sonstige	16.61.00↔	Sekundäres Einsetzen eines Augenimplantats, n.n.bez.
08.38↔	Korrektur einer Lidretraktion	16.61.10↔	Sekundäres Einsetz e Augenimplantats, HautFettTx
08.41↔	Behebung von Entropium o Ektropium durch Thermokauteri	16.61.99↔	Sekundäres Einsetzen eines Augenimplantats, sonstige
08.42↔	Behebung von Entropium oder Ektropium d Nahtverfahren	16.62.00↔	Revision und Reinsertion eines Augenimplantats, n.n.bez.
08.43↔	Behebung von Entropium oder Ektropium d Keilresektion	16.62.10↔	Revision eines Augenimplantats
08.44.00↔	Behebung von Entropium o Ektropium durch Lidplastik, n.n.bez.	16.62.20↔	Wchs e Agnmpntts, Enf e HautFtTmsplntts
08.44.10↔	Bhb v Entrp o Ektrp d Ldplst, hr Vrkr d Agnlids	16.62.29↔	Sonstiger Wechsel eines Augenimplantats
08.44.99↔	Sonst Behebung von Entropium o Ektropium durch Lidplastik	16.62.99↔	Sonstige Revision und Reinsertion eines Augenimplantats
08.49.00↔	Sonstiger Eingr zur Korr e Entrop o Ektrop, n.n.bez.	16.63↔	Revision einer Enukleationstasche mit Transplantat
08.49.10↔	S Engr z Krr e Entrp o Ektrp, Op an d Ldrtrktrn	16.64↔	Sonstige Revision einer Enukleationstasche
08.49.11↔	So Eingr zur Korr e Entrop o Ektrop, Rep e Lidlamelle	16.65.00↔	Sekundäres Transplantat in eine Exenterationshöhle, n.n.bez.
08.49.99↔	Sonstiger Eingr zur Korr e Entrop o Ektrop, sonstige	16.65.10↔	Sekundäres Tx i e Exenterationshöhle, HautFettTx
08.51↔	Kanthotomie	16.65.99↔	Sonst sekundäres Transplantat in eine Exenterationshöhle
08.59.00↔	Sonstige Anpassung der Lidposition, n.n.bez.	16.66↔	Sonstige Revision einer Exenterationshöhle
08.59.10↔	Kanthoplastik, n.n.bez.	16.69↔	Sonst sekundäre Massnahmen nach Entfernen des Augapfels
08.59.11↔	Kanthopexie	16.71↔	Entfernen eines Augenimplantats
08.59.12↔	Korrekturoperation bei Epikanthus	16.72↔	Entfernen eines Orbitaimplantats
08.59.99↔	Sonstige Anpassung der Lidposition, sonstige	16.81↔	Versorgung einer Orbitawunde
08.61.00↔	Plast Reko d Lids m Hautappen o Tx, n.n.bez.	16.82↔	Versorgung einer Bulbusruptur
08.61.10↔	Plastische Rekonstruktion des Augenlids mit Hautlappen	16.89↔	Sonst Versorgung einer Verletzung von Orbita oder Augapfel
08.61.11↔	Plastische Rekonstruktion des Augenlids mit Hauttransplantat	16.92↔	Exzision einer Orbitaläsion
08.61.99↔	Sonstige Plast Reko d Lids m Hautlap o transplantat	16.98.00↔	Sonstige Operationen an der Orbita, n.n.bez.
08.62↔	Plast Reko d Lids m Schleimhautlappen o transplantat	16.98.10↔	Rekonstruktion der Orbita, n.n.bez.
08.64↔	Plast Rekonstruktion d Lids m tarsokonjunktivalem Lp	16.98.11↔	Rekonstruktion der Orbitawand mit mikrovaskulärem Lappen
08.69.00↔	So Plast Reko d Lids m Lp o Transplantaten, n.n.bez.	16.98.19↔	Sonstige Rekonstruktion der Orbitawand
08.69.10↔	Plastische Rekonstruktion des Augenlids mit Knorpel	16.98.20↔	Knöcherne Dekompression der Orbita
08.69.11↔	Plastische Rekonstruktion d Lids mit allopl Material	16.98.21↔	Resektion von Fettgewebe aus der Orbita
08.69.12↔	Plast Reko d Lids m Verschiebe u Rotationspl d Lides	16.98.22↔	Einlegen eines intraokularen Medikamententrägers
08.69.13↔	Plast Rekonstruktion des Augenlids mit Oberlidverlängerung	16.98.23↔	Einlegen eines extrabulbären Medikamententrägers
08.69.19↔	Plast Reko d Lids m sonstigem Lp o Transplantaten	16.98.24↔	Operative temporäre intraokulare Druckerhöhung
08.69.99↔	So Plast Reko d Lids m Lp o Transplantaten, so	16.98.25↔	Entfernung eines Implantates nach Glaukomoperation
08.70↔	Plastische Rekonstruktion des Augenlids, n.n.bez.	16.98.99↔	Sonstige Operationen an der Orbita, sonstige
08.71↔	D Lidrand umfassende Plast Reko d Lids, part Tiefe	18.01↔	Perforation des Ohrläppchens
08.72↔	Sonstige plastische Rekonstruktion d Lids, part Tiefe	18.02↔	Inzision am äusseren Gehörgang
08.73.00↔	D Ldrnd umfss Plst Rk d Lds, vll Tief, n.n.bez.	18.09↔	Sonstige Inzision am äusseren Ohr
08.73.10↔	Verschiebeplastik der Lidkante	18.21.00↔	Exz e präaur Fistel o e präaur Sinus, n.n.bez.
08.73.99↔	D Lidrand umfassende Plast Reko d Lids, volle Tief, so	18.21.10↔	Exz e präaur Fistel o e präaur Sinus, n hist kontr
08.74.00↔	Sonstige Plast Reko d Lids, volle Tiefe, n.n.bez.	18.21.11↔	Exz e präaur Fistel o e präaur Sinus, hist kontr
08.74.10↔	Oberlidverlängerung	18.21.99↔	Exz e präaur Fistel o e präaur Sinus, sonstige
08.74.99↔	Sonstige Plast Reko d Lids, volle Tiefe, sonstige	18.29.00↔	Exz oder Destr e and Läsion a äusseren Ohr, n.n.bez.
08.82↔	Versorg e Risswund d Lids, d Lidrand umfss, part Tief	18.29.01↔	Destr e Läsion a äusseren Ohr oder im äusseren Gehörg
08.83↔	Sonstige Versorgung e Risswunde d Lids, part Tiefe	18.29.10↔	Exz e and Läs a ässrn Ohr o i ässrn Ghörg, N hst kntr
08.84↔	Vrsrg e Rsswnd d Lds, d Ldrnd umfss, vll Tief	18.29.11↔	Exz e and Läs a ässrn Ohr o i ässrn Ghörg, hst kntr
08.85↔	Sonst Versorgung einer Risswunde des Augenlids, volle Tief	18.29.99↔	Exz oder Destr e and Läsion a äusseren Ohr, sonstige
08.89.10↔	Plast Reko d Lids, medialer o lateraler Lidwinkel	18.31.00↔	Radikale Exzision einer Läsion am äusseren Ohr, n.n.bez.
08.89.11↔	Plastische Rekonstruktion d Augenlids d Hebung d Augbr	18.31.10↔	Rd Exz Läs a äus Ohr o i äus Ghörg o Prt Rs d Ohrm,N hst kntr

18.31.11↔	Rd Exz Läs a äus Ohr o i äus Ghörg o Prt Rs d Ohrm,hst kntr	21.88.12↔	Septumplastik, Plastische Korrektur ohne Resektion
18.31.19↔	Radikale Exzision einer Läsion am äusseren Ohr, sonst	21.88.13↔	Septumplastik, Plastische Korrektur mit Resektion
18.39.10↔	Resektion d Ohrmuschel, total, nicht hist kontrolliert	21.88.14↔	Sptmpl, Plst Rk d Nsnspt, m lk autg Tx (Austaschplstkt)
18.39.11↔	Resektion der Ohrmuschel: total, histographisch kontrolliert	21.88.15↔	Sptmpl, Plst Rk d Nsnspt, m dst autg Tx, allg o xng Tx
18.39.19↔	Sonstige Resektion der Ohrmuschel, sonstige	21.88.99↔	Sonstige Septumplastik, sonstige
18.6x.00↔	Rekonstruktion des äusseren Gehörganges, n.n.bez.	21.89↔	Sonst plastische Rekonstruktion und Operationen an der Nase
18.6x.10↔	Erweiterung des äusseren Gehörganges	21.91↔	Lösung von Synechien der Nase
18.6x.20↔	Rekonstruktion eines (bestehenden) äusseren Gehörganges	24.31↔	Exzision von Läsion oder Gewebe am Zahnfleisch
18.6x.30↔	Konstruktion eines (nicht bestehenden) äusseren Gehörganges	24.5x.00↔	Alveoloplastik, n.n.bez.
18.6x.99↔	Rekonstruktion des äusseren Gehörganges, sonstige	24.5x.10↔	Alveoloplastik mit Transplantat
18.71.00↔	Ohrmuschelaufbau, n.n.bez.	24.5x.99↔	Alveoloplastik, sonstige
18.71.10↔	Ohrmuschelaufbau, partiell, n.n.bez.	24.91.00↔	Extens o Vertiefung d Sulcus buccolab o ling, n.n.bez.
18.71.11↔	Ohrmuschelaufbau, partiell mit Gewebeexpander	24.91.10↔	Vestibulumplastik
18.71.12↔	Ohrmuschelaufbau, partiell mit Galealappen	24.91.11↔	Mundbodensenkung
18.71.13↔	Ohrmuschelaufbau, partiell mit Knorpeltransplantat	24.91.99↔	Extens o Vertiefung d Sulcus buccolab o ling, so
18.71.14↔	Ohrmuschelaufbau, partiell mit mikrovaskulärem Lappen	25.59.00↔	Sonst Zungenrekonstruktion und Zungenplastik, n.n.bez.
18.71.19↔	Ohrmuschelaufbau, partiell, sonstige	25.59.10↔	Plastische Rekonstruktion der Zunge, n.n.bez.
18.71.20↔	Ohrmuschelaufbau, total, n.n.bez.	25.59.11↔	Reduktionsplastik der Zunge
18.71.21↔	Ohrmuschelaufbau, total mit Gewebeexpander	25.59.99↔	Sonst Zungenrekonstruktion und Zungenplastik, sonst
18.71.22↔	Ohrmuschelaufbau, total mit Galealappen	27.42↔	Ausgedehnte Exzision einer Läsion an der Lippe
18.71.23↔	Ohrmuschelaufbau, total mit Knorpeltransplantat	27.43.00↔	Sonst Exzision von Läsion od Gewebe an der Lippe, n.n.bez.
18.71.24↔	Ohrmuschelaufbau, total mit mikrovaskulärem Lappen	27.43.10↔	Sonstige Exz von Läs oder Gew an d Lippe, lokale Exz
18.71.29↔	Ohrmuschelaufbau, total, sonstige	27.43.99↔	Sonst Exzision von Läsion oder Gewebe an der Lippe, sonst
18.71.30↔	Implant von allopl Materialien b Aufb e Ohrmuschel	27.44.00↔	Radikale Exzision einer Läsion an der Lippe, n.n.bez.
18.71.99↔	Ohrmuschelaufbau, sonstige	27.44.10↔	Radikale Exz e Läs an d Lip mit histografischer Kontr
18.72↔	Reinsertion eines amputierten Ohres	27.44.20↔	Rad Exz e Hautläs d Lip m Tx o Transp von Haut
18.79↔	Sonstige plastische Rekonstruktion am äusseren Ohr	27.44.99↔	Radikale Exzision einer Läsion an der Lippe, sonstige
18.9↔	Sonstige Operation am äusseren Ohr	27.49.00↔	Sonstige Exzision in der Mundhöhle, n.n.bez.
19.9x.00↔	Sonst plastische Rekonstruktion am Mittelohr, n.n.bez.	27.49.10↔	Exzision an der Wange
19.9x.10↔	Mikrochirurgische Operationen am Mittelohr, n.n.bez.	27.49.11↔	Exzision am Mundboden
19.9x.11↔	Verkleinerung einer Radikalhöhle	27.49.99↔	Sonstige Exzision in der Mundhöhle, sonstige
19.9x.12↔	Reko d Mitthohres: Reimpl / Reko d hint Gehörgangswand	27.53↔	Verschluss einer Fistel im Mund
19.9x.13↔	Rekonstruktion des Mittelohres	27.54.00↔	Plastische Rekonstruktion e (angeb) Lipsp, n.n.bez.
19.9x.14↔	Verschluss einer Mastoid-Fistel	27.54.10↔	Lippenplastik einer (angeborenen) Lippenspalte
19.9x.19↔	Mikrochirurgische Operationen am Mittelohr, sonstige	27.54.11↔	Sekundäroperation einer (angeborenen) Lippenspalte
19.9x.99↔	Sonst plastische Rekonstruktion am Mittelohr, sonst	27.54.99↔	Plastische Rekonstruktion e (angeb) Lipsp, sonstige
20.99.00↔	Sonstige Operationen an Innen- und Mittelohr, n.n.bez.	27.55.10↔	Kleinflächiges Vollhauttransplantat an Lippe und Mund
20.99.10↔	Implnt v Knchnvrknrgn a Flsnbein, Mtt o Innhr	27.55.20↔	Grossflächiges Vollhauttransplantat an Lippe und Mund
20.99.20↔	Verschluss einer Labyrinthfistel	27.56.10↔	Kleinflächiges Spalthauttransplantat an Lippe und Mund
20.99.30↔	Entf e Kochleaimplantates oder implantbar Hörgerätes	27.56.20↔	Grossflächiges Spalthauttransplantat an Lippe und Mund
20.99.99↔	Sonstige Operationen an Innen- und Mittelohr, sonstige	27.56.30↔	Kleinflächige heterologe Hauttransplantation an die Lippe
21.1↔	Inzision an der Nase	27.56.40↔	Grossflächig heterologe Hauttransplantation an die Lippe
21.31.10↔	Lokale Exzision einer endonasalen Läsion, Zugang endonasal	27.56.50↔	Kleinflächige homologe Hauttransplantation an d Lippe
21.31.12↔	Destruktion einer endonasalen Läsion	27.56.60↔	Grossflächig homologe Hauttransplantation an die Lippe
21.32.10↔	Exz und Lok Destr e and Läs an d Nas, nicht hist kontr	27.56.99↔	Sonstiges Hauttransplantat an Lippe und Mund, sonstige
21.32.11↔	Exz und lokale Destr e and Läs an d Nase, hist kontr	27.57.10↔	Anbr e fr mikrovaskanast Transpl an Lip und Mund
21.4x.00↔	Resektion der Nase, n.n.bez.	27.58↔	Rv e gstielt o fr Lp o fr Hauttrnsplntts an Lp u Mnd
21.4x.10↔	Resektion der Nase, partiell, nicht histographisch kontrolliert	27.59.00↔	Sonst plastische Rekonstruktion an Lippe und Mund, n.n.bez.
21.4x.11↔	Resektion der Nase, partiell, histographisch kontrolliert	27.59.10↔	Kleinfl temporäres HautRegenerationsgraft an d Lippe
21.4x.20↔	Resektion der Nase, subtotal, nicht histographisch kontrolliert	27.59.11↔	Grossflächiges temporäres HautRegenergraft an d Lip
21.4x.21↔	Resektion der Nase, subtotal, histographisch kontrolliert	27.59.20↔	Klfl Weichteildeckung d kult Keratinozyten an d Lippe
21.4x.30↔	Resektion der Nase, total, nicht histographisch kontrolliert	27.59.21↔	Grofl Weichteildeckung d kult Keratinozyten an d Lippe
21.4x.31↔	Resektion der Nase, total, histographisch kontrolliert	27.59.30↔	Klfl temp Weichteildeckung d Komb mehr Verf an d Lip
21.4x.99↔	Sonstige Resektion der Nase	27.59.31↔	Grossflächige temp Weichtd d Komb mehr Verf an d Lip
21.83.00↔	Totale plastische Nasenrekonstruktion, n.n.bez.	27.59.40↔	So Plast Reko an Lip und Mund m fr mikrovaskanast Tx
21.83.10↔	Septorhpl m Korrr d Knorp o d Kn, m lok autog Tx	27.59.41↔	Sonstige Plast Reko an Lip und Mund m gestielt Fernl
21.83.11↔	Sptrhpl m Krr d Knrp o d Kn,m dst autg Tx,allg o xng Tx	27.59.50↔	Lappenstieldurchtrennung nach Hautplastik an der Lippe
21.83.12↔	Septorhinoplastik mit Korrektur des Knochens u des Knorpels	27.59.60↔	Einsetzen eines Gewebeexpanders an der Lippe
21.83.20↔	Tot Plast Nasenrekonstruktion m Implant von allopl Mat	27.59.99↔	Sonst plastische Rekonstruktion an Lippe und Mund, sonst
21.83.99↔	Totale plastische Nasenrekonstruktion, sonstige	27.99↔	Sonstige Operationen in der Mundhöhle
21.84↔	Revision einer Rhinoplastik	30.22.00↔	Chordektomie, n.n.bez.
21.85↔	Augmentationsrhinoplastik	30.22.10↔	Chordektomie, endolaryngeal
21.86.00↔	Rhinoplastik der Nasenweichteile, n.n.bez.	30.22.11↔	Chordektomie, durch Thyreotomie
21.86.10↔	Rhinoplastik der Nasenweichteile, äussere Nase	30.22.99↔	Chordektomie, sonstige
21.86.11↔	Rhinoplastik mit lokalen oder distalen Lappen	31.61↔	Naht einer Rissverletzung am Larynx
21.86.99↔	Rhinoplastik der Nasenweichteile, sonstige	31.62↔	Verschluss einer Larynxfistel
21.87↔	Sonstige Rhinoplastik	31.63↔	Revision einer Laryngostomie
21.88.00↔	Sonstige Septumplastik, n.n.bez.	31.64↔	Versorgung einer Larynxfraktur
21.88.10↔	Septumplastik, Septumunterfütterung	31.72↔	Verschluss einer äusseren trachealen Fistel
21.88.11↔	Sptmpl, Vrschl e Sptmprfrtion m SchleimhVrschieblppn	31.73↔	Verschluss einer anderen trachealen Fistel

31.92↔	Lösung von Adhäsionen an Trachea oder Larynx	39.42↔	Revision eines arteriovenösen Shunts zur Hämodialyse
31.98↔	Sonstige Operationen am Larynx	40.29.10↔	Exzision eines mediastinalen Lymphknotens, n.n.bez.
32.09.00↔	So Lok Exz o Destr von Läs o Gew an e Bronch, n.n.bez.	40.29.11↔	Exzision eines mediastinalen Lymphknotens, offen chirurgisch
32.09.10↔	So Lok Exz o Destr v Läs o Gew an e Bronch, d Thorakot	40.29.12↔	Exzision eines mediastinalen Lymphknotens, thorakoskopisch
32.09.20↔	S Lk Exz o Dstr v Läs o Gew an e Brnch, d Thrkskpie	40.29.19↔	Exzision eines mediastinalen Lymphknotens, sonstige
32.09.99↔	So Lok Exz o Destr von Läs o Gew an e Bronch, so	40.29.20↔	Exzision eines paraaortalen Lymphknotens
32.1x.10↔	Sonst Exzision an einem Bronchus, Bifurkationsresektion	40.29.30↔	Exzision eines iliakalen Lymphknotens
32.1x.20↔	So Exz an e Bronch, Rev e Bronchusstumpfinsuffizienz	40.29.70↔	Exzision eines Lymphangioms oder Hygroma cysticum
32.30↔	Thorakoskopische Segmentresektion der Lunge	40.29.80↔	Exz mehrerer abd Lymphknstat (mit Leberbiop), n.n.bez.
32.39↔	Sonst und nicht näher bez Segmentresektion der Lunge	40.29.81↔	Exz mhr abd Lymphknstt (m Lbrbiop), offn chr [StgLprt]
32.41.00↔	Thorakoskopische Lobektomie an der Lunge, n.n.bez.	40.29.82↔	Exz mhr abd Lymphknstt (n.n.bez), lprsk [StgLprskpie]
32.41.10↔	Lbkt an d L, thrksk, oh Ang e rd Lymphkt, n.n.bz.	40.29.89↔	Exz mehrerer abd Lymphknstat (mit Leberbiop), sonstige
32.41.11↔	Lbkt an d L,thrksk,oh Ang rd Lymphkt,oh brnchpl o angiopl Erw	40.29.99↔	Einfache Exzision einer and lymphatischen Struktur, sonst
32.41.12↔	Lbkt an d L, thrksk, oh Ang e rd Lymphkt, m brnchpl Erw	42.10↔	Ösophagostomie, n.n.bez.
32.41.13↔	Lbkt an d L, thrksk, oh Ang e rd Lymphkt, m angiopl Erw	42.11↔	Zervikale Ösophagostomie
32.41.14↔	Lbkt an d L,thrksk,oh Ang rd Lymphkt,m brnchpl u angiopl Erw	42.12↔	Exteriorisation einer ösophagealen Tasche
32.41.19↔	Lobekt an d Lu, thoraksk, oh Ang e rd Lymphekt, so	42.19↔	Sonstige Fistulisierung des Ösophagus nach aussen
32.41.20↔	Lobekt an d Lu, thoraksk, m radik Lymphekt, n.n.bez.	42.40↔	Ösophagektomie, n.n.bez.
32.42.00↔	Lobektomie an der Lunge, offen chirurgisch, n.n.bez.	42.41.00↔	Partielle Ösophagektomie, n.n.bez.
32.42.10↔	Lbkt an d L, offn chr, oh Ang e rd Lymphkt, n.n.bz.	42.41.10↔	Partielle Ösophagekt oh Wiederherstellung der Kontinuität
32.42.11↔	Lbkt an d L,offn chr,oh Ang rd Lymphkt,oh brnchpl o angiopl Erw	42.41.20↔	Partielle Ösophagekt mit Wiederherstellung der Kontinuität
32.42.12↔	Lbkt an d L,offn chr,oh Ang e rd Lymphkt,m brnchpl Erw	42.41.99↔	Partielle Ösophagektomie, sonstige
32.42.13↔	Lbkt an d L,offn chr,oh Ang e rd Lymphkt,m angiopl Erw	42.42.00↔	Totale Ösophagektomie, n.n.bez.
32.42.14↔	Lbkt an d L,offn chr,oh Ang rd Lymphkt,m brnchpl u angiopl Erw	42.42.10↔	Totale Ösophagektomie, oh Wiederherst der Kontinuität
32.42.19↔	Lobekt an d Lu, offen chir, oh Ang e rad Lymphekt, so	42.42.20↔	Tot Ösophagektomie, m Wiedhst d Kont, transmediastinal
32.42.20↔	Lobekt an d Lu, offen chir, m radik Lymphekt, n.n.bez.	42.42.21↔	Tot Ösophagektomie, m Wiedhst d Kont, thorakoabdominal
32.42.21↔	Lbkt an d L,offn chr,m rdk Lymphkt,oh brnchpl o angiopl Erw	42.42.29↔	Tot Ösophagektomie, m Wiedhst d Kont, so Zugang
32.42.22↔	Lbkt an d L, offn chr, m rdk Lymphkt, m brnchpl Erw	42.42.99↔	Totale Ösophagektomie, sonstige
32.42.23↔	Lbkt an d L, offn chr, m rdk Lymphkt, m angiopl Erw	42.51.00↔	Intrathorakale Ösophagoösophagostomie, n.n.bez.
32.42.24↔	Lbkt an d L,offn chr,m rdk Lymphkt,m brnchpl u angiopl Erw	42.51.10↔	Intrthr Ösophst,Rk d Ösophpas b Atrsie u Vers kng ösoph Fstl
32.42.29↔	Lobekt an d Lu, offen chir, m radik Lymphekt, sonstige	42.51.99↔	Intrathorakale Ösophagoösophagostomie, sonstige
32.42.30↔	Lobektomie an der Lunge, erweitert	42.52↔	Intrathorakale Ösophagogastronomie
32.42.40↔	Lobektomie an der Lunge, Bilobektomie, n.n.bez.	42.53↔	Intrathor Ösophagus Anastomose mit Intpos von Dünnd
32.42.41↔	Lobekt an d Lu, Bilobekt, ohne bronchopl o angiopl Erw	42.54↔	Sonstige intrathorakale Ösophagoenterostomie
32.42.42↔	Lobektomie an d Lunge, Bilobekt, mit bronchopl Erw	42.55↔	Intrathor Ösophagus Anastomose mit Intpos von Dickd
32.42.43↔	Lobektomie an d Lunge, Bilobekt, mit angiopl Erw	42.56↔	Sonstige intrathorakale Ösophagokolostomie
32.42.44↔	Lobekt an d Lu, Bilobekt, m bronchopl und angiopl Erw	42.58↔	Intrathorakale Ösophagus Anastomose mit anderer Interposition
32.42.49↔	Lobektomie an der Lunge, Bilobektomie, sonstige	42.59↔	Sonstige intrathorakale Ösophagus Anastomose
32.42.99↔	Lobektomie an der Lunge, offen chirurgisch, sonstige	42.61↔	Prästernale Ösophagoösophagostomie
32.49↔	Sonstige Lobektomie an der Lunge	42.62↔	Prästernale Ösophagogastronomie
32.50↔	Thorakoskopische Pneumonektomie	42.63↔	Prästernale Ösophagus Anastomose m Interposit von Dünndarm
32.59↔	Exzision der Lunge, n.n.bez.	42.64↔	Sonstige prästernale Ösophagoenterostomie
32.6↔	Radikale Dissektion von Thoraxstrukturen	42.65↔	Prästernale Ösophagus Anastomose m Interposit von Dickdarm
33.25↔	Offene Bronchusbiopsie	42.66↔	Sonstige prästernale Ösophagokolostomie
33.41↔	Naht eines Bronchusrisses	42.68↔	Sonst prästernale Ösophagus Anastomose mit Interposition
33.42↔	Verschluss einer Bronchusfistel	42.69↔	Sonstige prästernale Ösophagus Anastomose
33.43↔	Verschluss einer Lungenverletzung	42.81.20↔	Enstz u Wchs v e N slbxp Prth(prm Tb)i d Ösphgs,offn chr
33.92↔	Ligatur eines Bronchus	42.81.21↔	Enstz u Wchs v2N slbxp Prth(prm Tb)i d Ösphgs,offn chr
34.51↔	Dekortikation der Lunge	42.81.22↔	Enstz u Wchs v >2N slbxp Prth(prm Tb)i d Ösphgs,offn chr
34.52↔	Thorakoskopische Dekortikation der Lunge	42.81.30↔	Etz u Wh v e N slbxp Prt (prm Tb) i d Öspgs, Lsk
34.59.10↔	Sonst Exzision an der Pleura, thorakoskopische Pleurektomie	42.81.31↔	Etz u Wh v 2 N slbxp Prt (prm Tb) i d Öspgs, Lsk
34.59.20↔	Sonst Exzision an der Pleura, offen chirurgische Pleurektomie	42.81.32↔	Etz u Wh v >2 N slbxp Prt (prm Tb) i d Öspgs, Lsk
34.71↔	Naht einer Brustwandverletzung	42.81.42↔	Etz u Wh v >2 slbxp Prt (prm Tb) i d Öspgs, edk
34.72↔	Verschluss einer Thorakostomie	42.81.50↔	Enstz u Wchs e slbxp Prth (prm Tb) i d Ösphgs, offn chr
34.73↔	Verschluss anderer Thoraxfisteln	42.81.51↔	Etz u Wh v 2 slbxp Prt (prm Tb) i d Öspgs, off chr
34.79.00↔	Sonst plastische Rekonstruktion an der Brustwand, n.n.bez.	42.81.52↔	Etz u Wh v >2 slbxp Prt (prm Tb) i d Öspgs, off chr
34.79.10↔	S Plst Rk an d Brw, sk Vrschl e Thrkt, n.n.bz.	42.81.60↔	Enstz u Wchs e slbxp Prth (prm Tb) i d Ösphgs, lprsk
34.79.11↔	S Plst Rk an d Brw, sk Vrschl e Thrkt, d Drht	42.81.61↔	Enstz u Wchs v 2 slbxp Prth (prm Tb) i d Ösphgs, lprsk
34.79.12↔	So Plast Reko an d Bruw, sek Verschl e Thorakot, d Pl	42.81.62↔	Etz u Wh v >2 slbxp Prt (prm Tb) i d Öspgs, Lsk
34.79.19↔	So Plast Reko an d Bruw, sek Verschluss e Thorakot, so	42.82↔	Naht einer Ösophagus-Verletzung
34.79.20↔	So Plast Reko an d Bruw, Stab, offen chir, n.n.bez.	42.83↔	Verschluss einer Ösophagostomie
34.79.21↔	So Plast Reko an d Bruw, Stab, offen chir, d Draht	42.85↔	Plastische Rekonstruktion an einer Ösophagusstenose
34.79.22↔	So Plast Reko an d Bruw, Stab, offen chir, d Pl	42.87↔	Sonstiges Transplantat am Ösophagus
34.79.29↔	So Plast Reko an d Bruw, Stab, offen chir, so	42.89↔	Sonstige Rekonstruktion am Ösophagus
34.79.30↔	S Plst Rk an d Brw, off Rp e Strnmfrktr, n.n.bz.	43.0↔	Gastroomie
34.79.31↔	S Plst Rk an d Brw, off Rp e Strnmfrktr, d Drht	43.5↔	Partielle Gastrektomie mit Anastomose zum Ösophagus
34.79.32↔	S Plst Rk an d Brw, off Rp e Strnmfrktr, d Pl	43.6x.00↔	Partielle Gastrektomie m Anastom zum Duodenum, n.n.bez.
34.79.39↔	So Plast Reko an d Bruw, off Rep e Sternumfraktur, So	43.6x.10↔	Pylorusresektion mit Anastomose zum Duodenum
34.79.40↔	So Plast Reko an d Bruw, Knochenplastik und Knochtx	43.6x.20↔	Billroth I
34.79.99↔	Sonst plastische Rekonstruktion an der Brustwand, sonst	43.6x.99↔	Partielle Gastrektomie m Anastom zum Duodenum, sonst

43.7x.00↔	Partielle Gastrektomie mit Anastomose zum Jejunum, n.n.bez.	64.3x.12↔	Amputation des Penis, Emaskulation
43.7x.10↔	Partielle Gastrekt (2/3Resektion) mit Anast zum Jejun	64.3x.99↔	Amputation des Penis, sonstige
43.7x.20↔	Partielle Gastrekt (4/5Resektion) mit Anast zum Jejun	64.41↔	Naht einer Penisverletzung
43.7x.99↔	Partielle Gastrektomie mit Anastomose zum Jejunum, sonst	64.42↔	Lösung einer Chorda des Penis
43.81↔	Partielle Gastrektomie mit Dünndarmtransposition	64.43↔	Konstruktion eines Penis
43.89.00↔	Sonstige partielle Gastrektomie, n.n.bez.	64.44.00↔	Rekonstruktion des Penis, n.n.bez.
43.89.10↔	Segmentresektion des Magens	64.44.10↔	Rekonstruktion des Penis, Streckung des Penischaftes
43.89.20↔	Bipank Diversion des Magens nach Scopinaro, offen chir	64.44.11↔	Rk d Pns, Kr e pskt Trsp o e vrg Pns (cld pns o brd pns)
43.89.21↔	Bipank Divers d Magens nach Scopinaro, laparoskopisch	64.44.99↔	Rekonstruktion des Penis, sonstige
43.89.30↔	Bipank Divers d Magens mit DuodenalSwitch, offen chir	64.45↔	Reimplantation des Penis
43.89.31↔	Bipank Divers d Magens mit DuodSwitch, laparoskopisch	64.49↔	Sonstige plastische Rekonstruktion am Penis
43.89.40↔	Sleeve resection, offen chirurgisch	76.64↔	Sonstige orthognathische Chirurgie an der Mandibula
43.89.41↔	Sleeve resection, laparoskopisch	83.43.00↔	Exzision von Muskel od Faszie zur Transplantation, n.n.bez.
43.89.50↔	DuodSwitch na Sleeve res (Zweiteingriff), offen chir	83.43.10↔	Entnahme eines myokutanen Lappens zur Transplantation
43.89.51↔	DuodSwitch na Sleeve res (Zweiteingriff), laparask	83.43.11↔	Entn e osteom o osteofasz Lp zur Transplantation
43.89.90↔	Sonstige atypische partielle Gastrektomie	83.43.12↔	Entn e sonst Lappentx m mikrovas Anast aus M o Fasz
43.89.99↔	Sonstige partielle Gastrektomie, sonstige	83.43.99↔	Exzision von Muskel oder Faszie zur Transplantation, sonst
43.91↔	Totale Gastrektomie mit intestinaler Interposition	84.00↔	Amputation an der oberen Extremität, n.n.bez.
43.99↔	Sonstige totale Gastrektomie	84.01↔	Amput und Exartikulation an e Finger (ausgen a Daum)
44.11↔	Transabdominale Gastroskopie	84.02↔	Amputation und Exartikulation am Daumen
44.29↔	Sonstige Pyloroplastik	84.03.00↔	Hand-Amputation, n.n.bez.
44.5x.00↔	Revision einer Magenanastomose, n.n.bez.	84.03.10↔	Komplette Hand-Amputation an Handwurzel oder Mittelhand
44.5x.10↔	Revision e Magenanst nach Billroth I und II Operation	84.03.99↔	Hand-Amputation, sonstige
44.5x.20↔	Rev e Magenanst na RouxYOp o m intestinaler Intpos	84.04↔	Handgelenks-Exartikulation
44.5x.99↔	Revision einer Magenanastomose, sonstige	84.05↔	Vorderarm-Amputation
50.14↔	Laparoskopische Leberbiopsie	84.06↔	Ellbogen-Exartikulation
53.51↔	Operation einer Narbenhernie	84.07↔	Oberarm-Amputation
53.61↔	Operation einer Narbenhernie mit Transplantat oder Prothese	84.08↔	Schultergelenk-Exartikulation
54.11↔	Probelaparotomie	84.09↔	Interthorakoskapuläre Amputation
54.12.00↔	Relaparotomie, n.n.bez.	84.10↔	Amputation der unteren Extremität, n.n.bez.
54.12.10↔	Relaparotomie, Second-look-Laparotomie	84.11↔	Zehenamputation
54.12.99↔	Relaparotomie sonstige	84.12↔	Amputation durch Fuss
54.19.00↔	Sonstige Laparotomie, n.n.bez.	84.13↔	Exartikulation im Sprunggelenk
54.19.10↔	Sonstige Laparotomie, Laparotomie mit Drainage	84.14↔	Transmalleoläre Amputation im Sprunggelenk
54.19.99↔	Sonstige Laparotomie, sonstige	84.15↔	Sonstige Unterschenkel-Amputation
54.21.00↔	Laparoskopie, n.n.bez.	84.16↔	Knie-Exartikulation
54.21.10↔	Laparoskopie, Diagnostische Laparoskopie	84.17↔	Oberschenkel-Amputation
54.21.30↔	Laparoskopie, Laparoskopie mit Drainage	84.18↔	Hüft-Exartikulation
54.21.99↔	Laparoskopie, sonstige	84.19↔	Abdominopelvine Amputation
54.23↔	Biopsie am Peritoneum	84.3x.00↔	Revision eines Amputationsstumpfes, n.n.bez.
54.62↔	Verzögerter Verschluss einer granulierenden Abdominalwunde	84.3x.10↔	Rev eines Amputationsstumpfes, Schulter- und Oberarmregion
54.63.00↔	Sonstige Naht an der Bauchwand, n.n.bez.	84.3x.11↔	Revision eines Amputationsstumpfes, Unterarmregion
54.63.10↔	Sonstige Nht an d Bauchw, Nht e Verletzung an d Bauchw	84.3x.12↔	Revision eines Amputationsstumpfes, Handregion
54.63.99↔	Sonstige Naht an der Bauchwand, sonstige	84.3x.13↔	Revision eines Amputationsstumpfes, Untere Extremität
54.92↔	Entfernen eines Fremdkörpers aus der Peritonealhöhle	84.3x.19↔	Revision eines Amputationsstumpfes, Andere Lokalisation
54.99.00↔	Sonstige Operationen in der Abdominal-Region, n.n.bez.	84.3x.99↔	Revision eines Amputationsstumpfes, sonstige
54.99.30↔	S Op i d AbdRg, Rs v Gw i d Bauchrg o schr Orgnzdng	84.91↔	Amputation, n.n.bez.
54.99.40↔	So Op i d AbdReg, Rev e kutperit Fistel (Kathverwsys)	85.82↔	Spalthauttransplantat an die Mamma
54.99.41↔	S Op i d AbdRg, Entf o Vrschl e ktptr Fstl (Kthvrwsys)	85.83↔	Vollhauttransplantat an die Mamma
54.99.50↔	So Op i d AbdReg, Anl e temp Bauchwandverschlusses	85.87.11↔	Plastische Rekonstruktion d Brustwarz d Hauttx
54.99.60↔	Sonst Operationen in der Abdominal-Region, Lumbotomie	86.4x.00↔	Radikale Exzision einer Hautläsion, n.n.bez.
54.99.61↔	Sonst Operationen in der Abdominal-Region, Relumbotomie	86.4x.10↔	Radikale Exz e Hautlās a Kopf mit histgr Kontrolle
54.99.99↔	Sonstige Operationen in der Abdominal-Region, sonstige	86.4x.11↔	Radikale Exz e Hautlās d Halses mit histgr Kontrolle
62.3x.00↔	Einseitige Orchidektomie, n.n.bez.	86.4x.13↔	Rad Exz e Hautlās an Unterarm und Hand m histgr Kontr
62.3x.10↔	Einseitige Orchidektomie, skrotal, ohne Epidymektomie	86.4x.17↔	Rd Exz e Hautlās an Leist u Gnrg u Gsäß m histgr Kntr
62.3x.11↔	Einseitige Orchidektomie, skrotal, mit Epidymektomie	86.4x.18↔	Radikale Exz e Hautlās d unteren Extrem m histgr Kontr
62.3x.20↔	Einseitige Orchidektomie, Inguinalhoden, ohne Epidymektomie	86.4x.19↔	Radikale Exz e Hautlās and Lok mit histgr Kontr
62.3x.21↔	Einseitige Orchidektomie, Inguinalhoden, mit Epidymektomie	86.4x.20↔	Rad Exz e Hautlās a Kopf m Tx o Transp von Haut
62.3x.30↔	Einseitige Orchidektomie, Abdominalhoden, offen chirurgisch	86.4x.21↔	Rad Exz e Hautlās d Halses m Tx o Transp von Haut
62.3x.31↔	Einseitige Orchidektomie, Abdominalhoden, laparoskopisch	86.4x.22↔	Rd Exz e Hautlās an Schl t u Axll m Tx o Trnsp v Haut
62.3x.40↔	Einseitige Orchidektomie, radikal	86.4x.23↔	Rad Exz e Hautlās an Oba u Ellb m Tx o Transp von Haut
62.3x.99↔	Einseitige Orchidektomie, sonstige	86.4x.24↔	Rad Exz e Hautlās d Unterarmes m Tx o Transp von Haut
62.41↔	Entfernen beider Hoden im gleichen Eingriff	86.4x.25↔	Rad Exz e Hautlās d Hand m Tx o Transp von Haut
62.42↔	Entfernen eines belassenen Hodens	86.4x.26↔	Rd Exz e Hautlās an Brw u Rückn m Tx o Trnsp v Haut
62.61↔	Naht einer Hodenverletzung	86.4x.27↔	Rad Exz e Hautlās an d Bauchreg m Tx o Transp von Haut
62.69↔	Sonstige plastische Rekonstruktion am Hoden	86.4x.28↔	Rd Exz e Hautlās d Leist u Gnrg m Tx o Trnsp v Haut
64.0↔	Zirkumzision	86.4x.29↔	Rad Exz e Hautlās and Lok m Tx o Transp von Haut
64.3x.00↔	Amputation des Penis, n.n.bez.	86.4x.2a↔	Rad Exz e Hautlās a Gesäß m Tx o Transp von Haut
64.3x.10↔	Amputation des Penis, partiell	86.4x.2b↔	Rad Exz e Hautlās d unt Extrem m Tx o Transp von Haut
64.3x.11↔	Amputation des Penis, total	86.4x.99↔	Radikale Exzision einer Hautläsion, sonstige

86.63.10↔	Kleinfl Vollhaut an D Kopf (auss Lip und Mund)	86.69.16↔	Kleinflächige Spalthauttransplantation an der Bauchregion
86.63.11↔	Kleinflächiges Vollhauttransplantat an den Hals	86.69.17↔	Klfl Spalthauttransplantation an d Leisten und Genreg
86.63.12↔	Kleinflächiges Vollhauttransplantat an Schulter und Oberarm	86.69.18↔	Klfl Spalthauttransplantation an Os und Unterschenkel
86.63.13↔	Kleinflächiges Vollhauttransplantat an den Unterarm	86.69.19↔	Kleinfl Spalthauttransplantation an andere Lokalisation
86.63.15↔	Kleinfl Vollhauttransplantat an Bruw, Bauch und Rücken	86.69.1a↔	Kleinflächige Spalthauttransplantation an den Fuß
86.63.16↔	Kleinfl Vollhauttransplantat an d Leisten und Genreg	86.69.20↔	Grofl Spalthauttx an D Kopf (auss Lip und Mund)
86.63.17↔	Kleinflächiges Vollhauttransplantat an das Gesäß	86.69.21↔	Großflächige Spalthauttransplantation an den Hals
86.63.18↔	Kleinfl Vollhauttransplantat an Os und Unterschenkel	86.69.22↔	Großfl Spalthauttransplantation an Schulter u Oberarm
86.63.19↔	Kleinflächiges Vollhauttransplantat an andere Lokalisation	86.69.23↔	Großflächige Spalthauttransplantation an den Unterarm
86.63.1a↔	Kleinflächiges Vollhauttransplantat an den Fuß	86.69.24↔	Großflächige Spalthauttransplantation an die Hand
86.63.29↔	Großflächiges Vollhauttransplantat an andere Lokalisation	86.69.25↔	Großfl Spalthauttransplantation an Brustwand und Rücken
86.63.99↔	Vollhauttransplantat an andere Lokalisationen, sonstige	86.69.26↔	Großflächige Spalthauttransplantation an die Bauchregion
86.69.10↔	Klfl Spalthauttx an D Kopf (auss Lip und Mund)	86.69.27↔	Grofl Spalthauttransplantation an d Leist und Genreg
86.69.11↔	Kleinflächige Spalthauttransplantation an den Hals	86.69.28↔	Großflächige Spalthauttransplantation an das Gesäß
86.69.12↔	Kleinfl Spalthauttransplantation an Schulter u Oberarm	86.69.29↔	Großflächige Spalthauttransplantation an andere Lokalisation
86.69.13↔	Kleinflächige Spalthauttransplantation an den Unterarm	86.69.2a↔	Grofl Spalthauttransplantation an Os und Unterschenkel
86.69.14↔	Kleinflächige Spalthauttransplantation an die Hand	86.69.2b↔	Großflächige Spalthauttransplantation an den Fuß
86.69.15↔	Kleinfl Spalthauttransplantation an Brustwand und Rücken	86.91↔	Exzision von Haut zur Transplantation

ADRG Y62

Andere Verbrennungen

Hauptdiagnose in Tabelle Y62-1

DRG Y62A

Andere Verbrennungen, Alter < 6 Jahre oder schwere Verbrennungen

Alter < 6 Jahre oder Hauptdiagnose in Tabelle Y62-2 und Nebendiagnose in Tabelle Y62-3

DRG Y62B

Andere Verbrennungen, Alter > 5 Jahre

Diagnose Y62-1

T20.0	Verbrennung nnbez Grades Kopf u Halses	T21.35	Verbrennung 3. Grades des Rumpfes: (Äußeres) Genitale
T20.1	Verbrennung 1. Grades des Kopfes u des Halses	T21.39	Verbrennung 3. Grades des Rumpfes: Sonstige Teile
T20.20	Verbrennung Grad 2a des Kopfes und des Halses	T21.40	Verätzung nnbez Grades des Rumpfes: Teil nnbez
T20.21	Verbrennung Grad 2b des Kopfes und des Halses	T21.41	Verätzung nnbez Grades des Rumpfes: BrDrü [Mamma]
T20.3	Verbrennung 3. Grades des Kopfes und des Halses	T21.42	Verätz nnbez Grades des Rumpfes: ThorW m A BrDrü/-warz
T20.4	Verätzung nnbez Grades des Kopfes und des Halses	T21.43	Verätzung nnbez Grades des Rumpfes: Bauchdecke
T20.5	Verätzung 1. Grades des Kopfes und des Halses	T21.44	Verätzung nnbez Grades des Rumpfes: Rücken [jeder Teil]
T20.60	Verätzung Grad 2a des Kopfes und des Halses	T21.45	Verätzung nnbez Grades des Rumpfes: (Äußeres) Genitale
T20.61	Verätzung Grad 2b des Kopfes und des Halses	T21.49	Verätzung nnbez Grades des Rumpfes: Sonstige Teile
T20.7	Verätzung 3. Grades des Kopfes und des Halses	T21.50	Verätzung 1. Grades des Rumpfes: Teil nnbez
T21.00	Verbrenn nnbez Gr Rumpf, Teil nnbez	T21.51	Verätzung 1. Grades des Rumpfes: Brustdrüse [Mamma]
T21.01	Verbrennung nnbez Grades Rumpf: Brustdrüse [Mamma]	T21.52	Verätz 1. Grad Rumpfes: ThorW m Ausn BrDrü/-warz
T21.02	Verbr nnbez Gr des Rumpfes: ThorW m Ausn BrDrü/-warze	T21.53	Verätzung 1. Grades des Rumpfes: Bauchdecke
T21.03	Verbrennung nnbez Grades Rumpf: Bauchdecke	T21.54	Verätzung 1. Grades des Rumpfes: Rücken [jeder Teil]
T21.04	Verbr nnbez Grades des Rumpfes: Rücken [jeder Teil]	T21.55	Verätzung 1. Grades des Rumpfes: (Äußeres) Genitale
T21.05	Verbr nnbez Grades des Rumpfes: (Äußeres) Genitale	T21.59	Verätzung 1. Grades des Rumpfes: Sonstige Teile
T21.09	Verbrennung nnbez Grades Rumpf: Sonstige Teile	T21.60	Verätzung Grad 2a des Rumpfes: Teil nnbez
T21.10	Verbrennung 1. Grades des Rumpfes: Teil nnbez	T21.61	Verätzung Grad 2a des Rumpfes: Brustdrüse [Mamma]
T21.11	Verbrennung 1. Grades des Rumpfes: Brustdrüse [Mamma]	T21.62	Verätz Grad 2a des Rumpfes: ThorW m Ausn BrDrü/-warze
T21.12	Verbr 1. Grades des Rumpfes: ThorW m Ausn BrDrü/-warze	T21.63	Verätzung Grad 2a des Rumpfes: Bauchdecke
T21.13	Verbrennung 1. Grades des Rumpfes: Bauchdecke	T21.64	Verätzung Grad 2a des Rumpfes: Rücken [jeder Teil]
T21.14	Verbrennung 1. Grades des Rumpfes: Rücken [jeder Teil]	T21.65	Verätzung Grad 2a des Rumpfes: (Äußeres) Genitale
T21.15	Verbrennung 1. Grades des Rumpfes: (Äußeres) Genitale	T21.69	Verätzung Grad 2a des Rumpfes: Sonstige Teile
T21.19	Verbrennung 1. Grades des Rumpfes: Sonstige Teile	T21.70	Verätzung 3. Grades des Rumpfes: Teil nnbez
T21.20	Verbrennung Grad 2a des Rumpfes: Teil nnbez	T21.71	Verätzung 3. Grades des Rumpfes: Brustdrüse [Mamma]
T21.21	Verbrennung Grad 2a des Rumpfes: Brustdrüse [Mamma]	T21.72	Verätz 3. Grades des Rumpfes: ThorW m Ausn BrDrü/-warz
T21.22	Verbr Grad 2a des Rumpfes: ThorW m Ausn BrDrü/-warze	T21.73	Verätzung 3. Grades des Rumpfes: Bauchdecke
T21.23	Verbrennung Grad 2a des Rumpfes: Bauchdecke	T21.74	Verätzung 3. Grades des Rumpfes: Rücken [jeder Teil]
T21.24	Verbrennung Grad 2a des Rumpfes: Rücken [jeder Teil]	T21.75	Verätzung 3. Grades des Rumpfes: (Äußeres) Genitale
T21.25	Verbrennung Grad 2a des Rumpfes: (Äußeres) Genitale	T21.79	Verätzung 3. Grades des Rumpfes: Sonstige Teile
T21.29	Verbrennung Grad 2a des Rumpfes: Sonstige Teile	T21.80	Verbrennung Grad 2b des Rumpfes: Teil nnbez
T21.30	Verbrennung 3. Grades des Rumpfes: Teil nnbez	T21.81	Verbrennung Grad 2b des Rumpfes: Brustdrüse [Mamma]
T21.31	Verbrennung 3. Grades des Rumpfes: Brustdrüse [Mamma]	T21.82	Verbrennung Grad 2b Rumpf: ThorW m Ausn Brustdr/-warz
T21.32	Verbr 3. Grades des Rumpfes: ThorW m Ausn BrDrü/-warze	T21.83	Verbrennung Grad 2b des Rumpfes: Bauchdecke
T21.33	Verbrennung 3. Grades des Rumpfes: Bauchdecke	T21.84	Verbrennung Grad 2b des Rumpfes: Rücken [jeder Teil]
T21.34	Verbrennung 3. Grades des Rumpfes: Rücken [jeder Teil]	T21.85	Verbrennung Grad 2b des Rumpfes: (Äußeres) Genitale



T21.89	Verbrennung Grad 2b des Rumpfes: Sonstige Teile	T23.4	Verätzung nnbez Grades des Handgelenkes und der Hand
T21.90	Verätzung Grad 2b des Rumpfes: Teil nnbez	T23.5	Verätzung 1. Grades des Handgelenkes und der Hand
T21.91	Verätzung Grad 2b des Rumpfes: Brustdrüse [Mamma]	T23.60	Verätzung Grad 2a des Handgelenkes und der Hand
T21.92	Verätzung Grad 2b Rumpf: ThorW m Ausn Brustdr/-warz	T23.61	Verätzung Grad 2b des Handgelenkes und der Hand
T21.93	Verätzung Grad 2b des Rumpfes: Bauchdecke	T23.7	Verätzung 3. Grades des Handgelenkes und der Hand
T21.94	Verätzung Grad 2b des Rumpfes: Rücken [jeder Teil]	T24.0	Verbrennung nnbez Gr Hüfte/Bein, ausgen Knöchel/Fuß
T21.95	Verätzung Grad 2b des Rumpfes: (Äußeres) Genitale	T24.1	Verbrennung 1. Gr Hüfte/Bein, ausgenommen Knöchel/Fuß
T21.99	Verätzung Grad 2b des Rumpfes: Sonstige Teile	T24.20	Verbrennung Gr 2a Hüfte/Bein, ausgenommen Knöchel/Fuß
T22.00	Verbr nnbez Gr Schult/Arm, ausgen Handg/Hand: Teil nnbez	T24.21	Verbrennung Gr 2b Hüfte/Bein, ausgenommen Knöchel/Fuß
T22.01	Verbr nnbez Gr Schult/Arm, ausgen Handg/Hand: UA u EILB	T24.3	Verbrennung 3. Gr Hüfte/Bein, ausgenommen Knöchel/Fuß
T22.02	Verbr nnbez Gr Schult/Arm, ausgen Handg/Hand: (O-)A u Schult	T24.4	Verätzung nnbez Gr Hüfte/Bein, ausgen Knöchel/Fuß
T22.03	Verbr nnbez Gr Schult/Arm, ausgen Handg/Hand: Achselh	T24.5	Verätzung 1. Gr Hüfte/Bein, ausgenommen Knöchel/Fuß
T22.10	Verbr 1. Gr Schult/Arm, ausgen Handgel/Hand: Teil nnbez	T24.60	Verätzung Gr 2a Hüfte/Bein, ausgenommen Knöchel/Fuß
T22.11	Verbr 1. Gr Schult/Arm, ausgen Handgel/Hand: UA u EILB	T24.61	Verätzung Gr 2b Hüfte/Bein, ausgenommen Knöchel/Fuß
T22.12	Verbr 1. Gr Schult/Arm, ausgen Handg/Hand: (O-)A u Schult	T24.7	Verätzung 3. Gr Hüfte/Bein, ausgenommen Knöchel/Fuß
T22.13	Verbr 1. Gr Schult/Arm, ausgen Handgel/Hand: Achselhöhle	T25.0	Verbrennung nnbez Gr Knöchel/Fuß
T22.20	Verbr Gr 2a Schult/Arm, ausgen Handgel/Hand: Teil nnbez	T25.1	Verbrennung 1. Gr Knöchel/Fuß
T22.21	Verbr Gr 2a Schult/Arm, ausgen Handgel/Hand: UA u EILB	T25.20	Verbrennung Gr 2a Knöchel/Fuß
T22.22	Verbr Gr 2a Schult/Arm, ausgen Hand/Hand: (O-)A u Schult	T25.21	Verbrennung Gr 2b Knöchel/Fuß
T22.23	Verbr Gr 2a Schult/Arm, ausgen Handgel/Hand: Achselhöhle	T25.3	Verbrennung 3. Gr Knöchel/Fuß
T22.30	Verbr 3. Gr Schult/Arm, ausgen Handgel/Hand: Teil nnbez	T25.4	Verätzung nnbez Gr Knöchel/Fuß
T22.31	Verbr 3. Gr Schult/Arm, ausgen Handgel/Hand: UA u EILB	T25.5	Verätzung 1. Gr Knöchel/Fuß
T22.32	Verbr 3. Gr Schult/Arm, ausgen Handg/Hand: (O-)A u Schult	T25.60	Verätzung Gr 2a Knöchel/Fuß
T22.33	Verbr 3. Gr Schult/Arm, ausgen Handgel/Hand: Achselhöhle	T25.61	Verätzung Gr 2b Knöchel/Fuß
T22.40	Verätz nnbez Gr Schult/Arm, ausgen Handg/Ha: Teil nnbez	T25.7	Verätzung 3. Gr Knöchel/Fuß
T22.41	Verätz nnbez Gr Schult/Arm, ausgen Handg/Ha: UA u EILB	T27.2	Verbrennung sonstige Teile Atemwege
T22.42	Verätz nnbez Gr Schult/Arm, ausgen Handg/Ha: (O-)A u Schul	T27.3	Verbrennung der Atemwege, Teil nicht näher bezeichnet
T22.43	Verätz nnbez Gr Schult/Arm, ausgen Handg/Hand: Achselh	T27.6	Verätzung sonstiger Teile der Atemwege
T22.50	Verätz 1. Gr Schult/Arm, ausgen Handgel/Hand: Teil nnbez	T27.7	Verätzung der Atemwege, Teil nicht näher bezeichnet
T22.51	Verätz 1. Gr Schult/Arm, ausgen Handgel/Hand: UA u EILB	T28.3	Verbrennung innerer Organe Urogenitaltraktes
T22.52	Verätz 1. Gr Schult/Arm, ausgen Handg/Hand: (O-)A u Schult	T28.4	Verbrennung sonstiger und nnbez innerer Organe
T22.53	Verätz 1. Gr Schult/Arm, ausgen Handg/Hand: Achselhöhle	T28.8	Verätzung innerer Organe des Urogenitaltraktes
T22.60	Verätz Gr 2a Schult/Arm, ausgen Handgel/Hand: Teil nnbez	T28.9	Verätzung sonstiger und nnbez innerer Organe
T22.61	Verätz Gr 2a Schult/Arm, ausgen Handgel/Hand: UA u EILB	T29.0	Verbrennungen mehrerer Körperregionen nnbez Grades
T22.62	Verätz Gr 2a Schult/Arm, ausgen Handg/Ha: (O-)A u Schult	T29.1	Verbr mehr Körperreg, wobei höchst Verbr 1. Gr angeg sind
T22.63	Verätz Gr 2a Schult/Arm, ausgen Handg/Hand: Achselhöhle	T29.20	Verbr mehr Körperreg, wobei höchst Verbr Gr 2a angeg sind
T22.70	Verätz 3. Gr Schult/Arm, ausgen Handgel/Hand: Teil nnbez	T29.21	Verbr mehr Körperreg, wobei höchst Verbr Gr 2b angeg sind
T22.71	Verätz 3. Gr Schult/Arm, ausgen Handgel/Hand: UA u EILB	T29.3	Verbr mehr Körperreg, wobei mind eine Verbr 3. Gr angeg
T22.72	Verätz 3. Gr Schult/Arm, ausgen Handg/Hand: (O-)A u Schult	T29.4	Verätzungen mehrerer Körperregionen nnbez Grades
T22.73	Verätz 3. Gr Schult/Arm, ausgen Handg/Hand: Achselhöhle	T29.5	Verätz mehrerer Körperreg, wobei höchst 1. Gr angeg sind
T22.80	Verbr Gr 2b Schult/Arm, ausgen Handgel/Hand: Teil nnbez	T29.60	Verätz mehrerer Körperreg, wobei höchst Gr 2a angeg sind
T22.81	Verbr Gr 2b Schult/Arm, ausgen Handgel/Hand: UA u EILB	T29.61	Verätz mehrerer Körperreg, wobei höchst Gr 2b angeg sind
T22.82	Verbr Gr 2b Schult/Arm, ausgen Handgel/Hand: (O-)A u Schult	T29.7	Verätz mehr Körperreg, wobei mind Verätz 3. Gr angegeben
T22.83	Verbr Gr 2b Schult/Arm, ausgen Handgel/Hand: Achselhöhle	T30.0	Verbrennung nnbez Grades, Körperregion nnbez
T22.90	Verätz Gr 2b Schult/Arm, ausgen Handgel/Hand: Teil nnbez	T30.1	Verbrennung 1. Grades, Körperregion nnbez
T22.91	Verätz Gr 2b Schult/Arm, ausgen Handgel/Hand: UA u EILB	T30.20	Verbrennung Grad 2a, Körperregion nnbez
T22.92	Verätz Gr 2b Schult/Arm, ausgen HdGel/Hand: (O-)A u Schult	T30.21	Verbrennung Grad 2b, Körperregion nnbez
T22.93	Verätz Gr 2b Schult/Arm, ausgen Handg/Hand: Achselhöhle	T30.3	Verbrennung 3. Grades, Körperregion nnbez
T23.0	Verbrennung nnbez Grades Handgelenk und Hand	T30.4	Verätzung nnbez Grades, Körperregion nnbez
T23.1	Verbrennung 1. Grades des Handgelenkes und der Hand	T30.5	Verätzung 1. Grades, Körperregion nnbez
T23.20	Verbrennung Grad 2a des Handgelenkes und der Hand	T30.60	Verätzung Grad 2a, Körperregion nnbez
T23.21	Verbrennung Grad 2b des Handgelenkes und der Hand	T30.61	Verätzung Grad 2b, Körperregion nnbez
T23.3	Verbrennung 3. Grades des Handgelenkes und der Hand	T30.7	Verätzung 3. Grades, Körperregion nnbez

Hauptdiagnose Y62-2

T20.3	Verbrennung 3. Grades des Kopfes und des Halses	T21.75	Verätzung 3. Grades des Rumpfes: (Äußeres) Genitale
T20.7	Verätzung 3. Grades des Kopfes und des Halses	T21.79	Verätzung 3. Grades des Rumpfes: Sonstige Teile
T21.30	Verbrennung 3. Grades des Rumpfes: Teil nnbez	T22.30	Verbr 3. Gr Schult/Arm, ausgen Handgel/Hand: Teil nnbez
T21.31	Verbrennung 3. Grades des Rumpfes: Brustdrüse [Mamma]	T22.31	Verbr 3. Gr Schult/Arm, ausgen Handgel/Hand: UA u EILB
T21.32	Verbr 3. Grades des Rumpfes: ThorW m Ausn BrDri/-warze	T22.32	Verbr 3. Gr Schult/Arm, ausgen Handg/Hand: (O-)A u Schult
T21.33	Verbrennung 3. Grades des Rumpfes: Bauchdecke	T22.33	Verbr 3. Gr Schult/Arm, ausgen Handgel/Hand: Achselhöhle
T21.34	Verbrennung 3. Grades des Rumpfes: Rücken [jeder Teil]	T22.70	Verätz 3. Gr Schult/Arm, ausgen Handgel/Hand: Teil nnbez
T21.35	Verbrennung 3. Grades des Rumpfes: (Äußeres) Genitale	T22.71	Verätz 3. Gr Schult/Arm, ausgen Handgel/Hand: UA u EILB
T21.39	Verbrennung 3. Grades des Rumpfes: Sonstige Teile	T22.72	Verätz 3. Gr Schult/Arm, ausgen Handg/Hand: (O-)A u Schult
T21.70	Verätzung 3. Grades des Rumpfes: Teil nnbez	T22.73	Verätz 3. Gr Schult/Arm, ausgen Handg/Hand: Achselhöhle
T21.71	Verätzung 3. Grades des Rumpfes: Brustdrüse [Mamma]	T23.3	Verbrennung 3. Grades des Handgelenkes und der Hand
T21.72	Verätz 3. Grades des Rumpfes: ThorW m Ausn BrDri/-warz	T23.7	Verätzung 3. Grades des Handgelenkes und der Hand
T21.73	Verätzung 3. Grades des Rumpfes: Bauchdecke	T24.3	Verbrennung 3. Gr Hüfte/Bein, ausgenommen Knöchel/Fuß
T21.74	Verätzung 3. Grades des Rumpfes: Rücken [jeder Teil]	T24.7	Verätzung 3. Gr Hüfte/Bein, ausgenommen Knöchel/Fuß

T25.3	Verbrennung 3. Gr Knöchel/Fuß	T29.7	Verätz mehr Körperreg, wobei mind Verätz 3. Gr angegeben
T25.7	Verätzung 3. Gr Knöchel/Fuß	T30.3	Verbrennung 3. Grades, Körperregion nnbez
T29.3	Verbr mehr Körperreg, wobei mind eine Verbr 3. Gr angeg	T30.7	Verätzung 3. Grades, Körperregion nnbez

Nebendiagnose Y62-3

T31.11	Verbr 10-19% KöOF: 10-19% Verbr 3. Gr	T32.11	Verätz 10-19% KöOF: 10-19% od nnbez Anteil Verätz 3. Gr
T31.21	Verbr 20-29% KöOF: 10-19% Verbr 3. Gr	T32.21	Verätz 20-29% KöOF: 10-19% Verätz 3. Gr
T31.22	Verbr 20-29% KöOF: 20-29% Verbr 3. Gr	T32.22	Verätz 20-29% KöOF: 20-29% Verätz 3. Gr
T31.30	Verbr 30-39% KöOF: < 10% od nnbez Anteil Verbr 3. Gr	T32.30	Verätz 30-39% KöOF: < 10% od nnbez Anteil Verätz 3. Gr
T31.31	Verbr 30-39% KöOF: 10-19% Verbr 3. Gr	T32.31	Verätz 30-39% KöOF: 10-19% Verätz 3. Gr
T31.32	Verbr 30-39% KöOF: 20-29% Verbr 3. Gr	T32.32	Verätz 30-39% KöOF: 20-29% Verätz 3. Gr
T31.33	Verbr 30-39% KöOF: 30-39% Verbr 3. Gr	T32.33	Verätz 30-39% KöOF: 30-39% Verätz 3. Gr
T31.40	Verbr 40-49% KöOF: < 10% od nnbez Anteil Verbr 3. Gr	T32.40	Verätz 40-49% KöOF: < 10% od nnbez Anteil Verätz 3. Gr
T31.41	Verbr 40-49% KöOF: 10-19% Verbr 3. Gr	T32.41	Verätz 40-49% KöOF: 10-19% Verätz 3. Gr
T31.42	Verbr 40-49% KöOF: 20-29% Verbr 3. Gr	T32.42	Verätz 40-49% KöOF: 20-29% Verätz 3. Gr
T31.43	Verbr 40-49% KöOF: 30-39% Verbr 3. Gr	T32.43	Verätz 40-49% KöOF: 30-39% Verätz 3. Gr
T31.44	Verbr 40-49% KöOF: 40-49% Verbr 3. Gr	T32.44	Verätz 40-49% KöOF: 40-49% Verätz 3. Gr
T31.50	Verbr 50-59% KöOF: < 10% od nnbez Anteil Verbr 3. Gr	T32.50	Verätz 50-59% KöOF: < 10% od nnbez Anteil Verätz 3. Gr
T31.51	Verbr 50-59% KöOF: 10-19% Verbr 3. Gr	T32.51	Verätz 50-59% KöOF: 10-19% Verätz 3. Gr
T31.52	Verbr 50-59% KöOF: 20-29% Verbr 3. Gr	T32.52	Verätz 50-59% KöOF: 20-29% Verätz 3. Gr
T31.53	Verbr 50-59% KöOF: 30-39% Verbr 3. Gr	T32.53	Verätz 50-59% KöOF: 30-39% Verätz 3. Gr
T31.54	Verbr 50-59% KöOF: 40-49% Verbr 3. Gr	T32.54	Verätz 50-59% KöOF: 40-49% Verätz 3. Gr
T31.55	Verbr 50-59% KöOF: 50-59% Verbr 3. Gr	T32.55	Verätz 50-59% KöOF: 50-59% Verätz 3. Gr
T31.60	Verbr 60-69% KöOF: < 10% od nnbez Anteil Verbr 3. Gr	T32.60	Verätz 60-69% KöOF: < 10% od nnbez Anteil Verätz 3. Gr
T31.61	Verbr 60-69% KöOF: 10-19% Verbr 3. Gr	T32.61	Verätz 60-69% KöOF: 10-19% Verätz 3. Gr
T31.62	Verbr 60-69% KöOF: 20-29% Verbr 3. Gr	T32.62	Verätz 60-69% KöOF: 20-29% Verätz 3. Gr
T31.63	Verbr 60-69% KöOF: 30-39% Verbr 3. Gr	T32.63	Verätz 60-69% KöOF: 30-39% Verätz 3. Gr
T31.64	Verbr 60-69% KöOF: KöOF, 40-49% Verbr 3. Gr	T32.64	Verätz 60-69% KöOF: KöOF: 40-49% Verätz 3. Gr
T31.65	Verbr 60-69% KöOF: 50-59% Verbr 3. Gr	T32.65	Verätz 60-69% KöOF: 50-59% Verätz 3. Gr
T31.66	Verbr 60-69% KöOF: 60-69% Verbr 3. Gr	T32.66	Verätz 60-69% KöOF: 60-69% Verätz 3. Gr
T31.70	Verbr 70-79% KöOF: < 10% od nnbez Anteil Verbr 3. Gr	T32.70	Verätz 70-79% KöOF: < 10% od nnbez Anteil Verätz 3. Gr
T31.71	Verbr 70-79% KöOF: 10-19% Verbr 3. Gr	T32.71	Verätz 70-79% KöOF: 10-19% Verätz 3. Gr
T31.72	Verbr 70-79% KöOF: 20-29% Verbr 3. Gr	T32.72	Verätz 70-79% KöOF: 20-29% Verätz 3. Gr
T31.73	Verbr 70-79% KöOF: 30-39% Verbr 3. Gr	T32.73	Verätz 70-79% KöOF: 30-39% Verätz 3. Gr
T31.74	Verbr 70-79% KöOF: 40-49% Verbr 3. Gr	T32.74	Verätz 70-79% KöOF: 40-49% Verätz 3. Gr
T31.75	Verbr 70-79% KöOF: 50-59% Verbr 3. Gr	T32.75	Verätz 70-79% KöOF: 50-59% Verätz 3. Gr
T31.76	Verbr 70-79% KöOF: 60-69% Verbr 3. Gr	T32.76	Verätz 70-79% KöOF: 60-69% Verätz 3. Gr
T31.77	Verbr 70-79% KöOF: 70-79% Verbr 3. Gr	T32.77	Verätz 70-79% KöOF: 70-79% Verätz 3. Gr
T31.80	Verbr 80-89% KöOF: < 10% od nnbez Anteil Verbr 3. Gr	T32.80	Verätz 80-89% KöOF: < 10% od nnbez Anteil Verätz 3. Gr
T31.81	Verbr 80-89% KöOF: 10-19% Verbr 3. Gr	T32.81	Verätz 80-89% KöOF: 10-19% Verätz 3. Gr
T31.82	Verbr 80-89% KöOF: 20-29% Verbr 3. Gr	T32.82	Verätz 80-89% KöOF: 20-29% Verätz 3. Gr
T31.83	Verbr 80-89% KöOF: 30-39% Verbr 3. Gr	T32.83	Verätz 80-89% KöOF: 30-39% Verätz 3. Gr
T31.84	Verbr 80-89% KöOF: 40-49% Verbr 3. Gr	T32.84	Verätz 80-89% KöOF: 40-49% Verätz 3. Gr
T31.85	Verbr 80-89% KöOF: 50-59% Verbr 3. Gr	T32.85	Verätz 80-89% KöOF: 50-59% Verätz 3. Gr
T31.86	Verbr 80-89% KöOF: 60-69% Verbr 3. Gr	T32.86	Verätz 80-89% KöOF: 60-69% Verätz 3. Gr
T31.87	Verbr 80-89% KöOF: 70-79% Verbr 3. Gr	T32.87	Verätz 80-89% KöOF: 70-79% Verätz 3. Gr
T31.88	Verbr 80-89% KöOF: 80-89% Verbr 3. Gr	T32.88	Verätz 80-89% KöOF: 80-89% Verätz 3. Gr
T31.90	Verbr 90% od mehr KöOF: <10% od nnbez Ant Verbr 3 G	T32.90	Verätz 90% od mehr KöOF: <10% od nnbez Ant Verätz 3.Gr
T31.91	Verbr 90% od mehr KöOF: 10-19 % Verbr 3. Gr	T32.91	Verätz 90% od mehr KöOF: 10-19% Verätz 3. Gr
T31.92	Verbr 90% od mehr KöOF: 20-29 % Verbr 3. Gr	T32.92	Verätz 90% od mehr KöOF: 20-29% Verätz 3. Gr
T31.93	Verbr 90% od mehr KöOF: 30-39 % Verbr 3. Gr	T32.93	Verätz 90% od mehr KöOF: 30-39% Verätz 3. Gr
T31.94	Verbr 90% od mehr KöOF: 40-49 % Verbr 3. Gr	T32.94	Verätz 90% od mehr KöOF: 40-49% Verätz 3. Gr
T31.95	Verbr 90% od mehr KöOF: 50-59 % Verbr 3. Gr	T32.95	Verätz 90% od mehr KöOF: 50-59% Verätz 3. Gr
T31.96	Verbr 90% od mehr KöOF: 60-69 % Verbr 3. Gr	T32.96	Verätz 90% od mehr KöOF: 60-69% Verätz 3. Gr
T31.97	Verbr 90% od mehr KöOF: 70-79 % Verbr 3. Gr	T32.97	Verätz 90% od mehr KöOF: 70-79% Verätz 3. Gr
T31.98	Verbr 90% od mehr KöOF: 80-89% Verbr 3. Gr	T32.98	Verätz 90% od mehr KöOF: 80-89% Verätz 3. Gr
T31.99	Verbr 90% od mehr KöOF: 90 % od mehr Verbr 3. Gr	T32.99	Verätz 90% od mehr KöOF: 90% od mehr Verätz 3. Gr

ADRG Y63**Verbrennungen, ein Belegungstag**

Verweildauer ist gleich 1 Tag

DRG Y63Z**Verbrennungen, ein Belegungstag**

ADRGs 901, 902

OR-Prozeduren ohne Bezug

OR-Prozeduren ohne Bezug

DRGs 901A, 901B, 901C, 901D, 902Z

22
901-902

MDC 23

Faktoren, die den
Gesundheitszustand
beeinflussen, und andere
Inanspruchnahme des
Gesundheitswesens

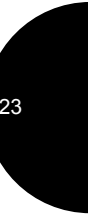
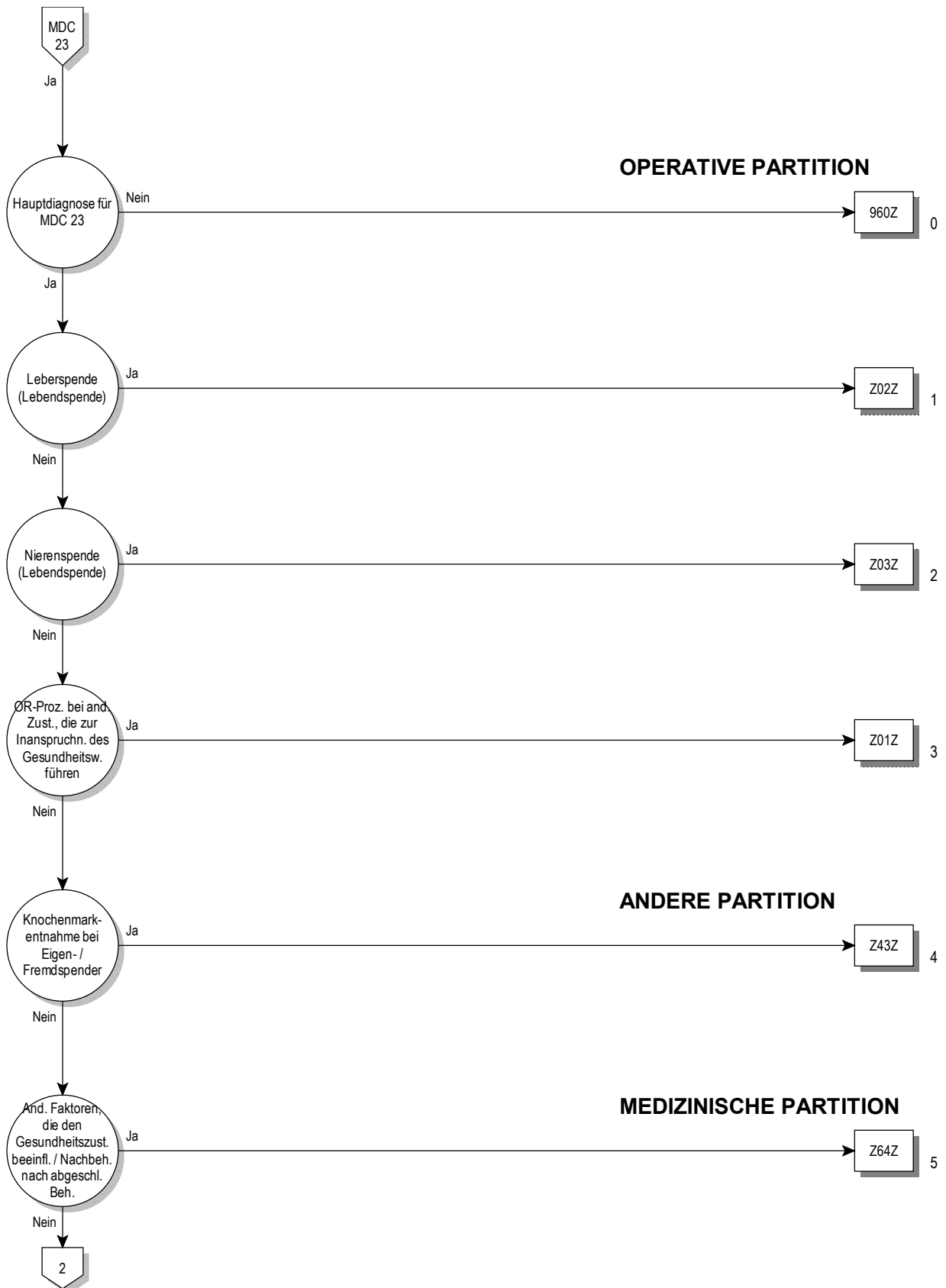

23



Entscheidungslogik MDC 23

Hauptdiagnose in Tabelle MDC23-0

Hauptdiagnose für MDC 23 (MDC23-0)

E34.4	Konstitutioneller Hochwuchs	R52.9	Schmerz, nnbez
G93.3	Chronisches Müdigkeitssyndrom	R53	Unwohlsein u Ermüdung
P35.0	Rötelnembryopathie	R60.0	Umschriebenes Ödem
P83.3	So u nnbez Ödem, für Feten u Neugeborenes spezifisch	R60.1	Generalisiertes Ödem
Q86.0	Alkohol-Embryopathie (mit Dysmorphien)	R60.9	Ödem, nnbez
Q86.1	Antiepileptika-Embryopathie	R64	Kachexie
Q86.2	Warfarin-Embryopathie	R68.0	Hypothermie, n in Verbind m niedriger Umgebungstemp
Q86.8	Sonst angeborene Fehlbildungssynd bek äußere Ursachen	R68.1	Unspezifische Symptome im Kleinkindalter
Q87.1	Angeb FehlbildSynd vorw m Kleinwuchs einherg	R68.8	Sonstige nbez Allgemeinsymptome
Q87.2	Angeb FehlbildSynd m vorwiegend Beteiligung Extrem	R69	Unbekannte u nnbez Krankheitsursachen
Q87.3	Angeb FehlbSynd m verm GewWachstum früh Kindesalter	R70.0	Beschleunigte Blutkörperchensenkungsreaktion
Q87.4	Marfan-Syndrom	R70.1	Veränderte Plasmapviskosität
Q87.5	Sonst angeb FehlbildSynd m sonst Skelettveränderungen	R74.0	Erhöhter Transaminasewert/Laktat-Dehydrog-Wert [LDH]
Q87.8	Sonst nbez angeborene Fehlbildungssynde, aonkl	R74.8	Sonstige abnorme Serumenzymwerte
Q89.4	Siamesische Zwillinge	R74.9	Abnormer Wert nnbez Serumenzyme
Q89.7	Multiple angeborene Fehlbildungen, aonkl	R78.0	Nachweis von Alkohol im Blut
Q89.8	Sonstige nbez angeborene Fehlbildungen	R78.1	Nachweis von Opiaten im Blut
Q89.9	Angeborene Fehlbildung, nnbez	R78.2	Nachweis von Kokain im Blut
Q92.0	Vollständige Trisomie, meiotische Non-disjunction	R78.3	Nachweis von Halluzinogenen im Blut
Q92.1	Vollständige Trisomie, Mosaik (mitotische Non-disjunction)	R78.4	Nachweis so Drogen m Abhängigkeitspotential im Blut
Q92.2	Partielle Trisomie, Majorform	R78.5	Nachweis psychotroper Drogen im Blut
Q92.3	Partielle Trisomie, Minorform	R78.6	Nachweis Steroide im Blut
Q92.4	Chromosomenduplikat nur in Prometaphase sichtbar	R78.7	Nachweis abnormer Schwermetall-Blutwert
Q92.5	Chromosomenduplikat m so komplexen Rearrangements	R78.8	Nachweis so nbez Substanzen normalerweise n im Blut
Q92.6	Überzählige Marker-Chromosomen	R78.9	Nachweis nnbez Substanz normalerweise n im Blut
Q92.7	Triploidie u Polyploidie	R79.0	Abnormer Mineral-Blutwert
Q92.8	Sonst nbez Trisomien u partielle Trisomien Autosomen	R79.8	Sonstige nbez abnorme Befunde Blutchemie
Q92.9	Trisomie u partielle Trisomie Autosomen, nnbez	R79.9	Abnormer Befund Blutchemie, nnbez
Q95.0	Balancierte Translokation u Insertion b normalen Individuum	R82.1	Myoglobininurie
Q95.1	Chromosomen-Inversion b normalen Individuum	R82.6	Abnorme Urinwerte Subst vorwieg nichtmed Herkunft
Q95.2	Balanciert Rearrangement Autosomen b abn Individuum	R84.0	Abnormer Enzymwert in UntMat Atemwege u Thorax
Q95.3	Balanc Rearrangement Gonosom/Autosom b abn Individuum	R84.1	Abnormer Hormonwert in UntMat Atemwege u Thorax
Q95.4	Individuen m Marker-Heterochromatin	R84.2	Abn Wert so Drog/AM/biol akt Subst UntMat Atemw/Thorax
Q95.5	Individuen m autosomaler Bruchstelle	R84.3	Abn Wert Subst vorw nmed Herk UntMat Atemwege/Thorax
Q95.8	So balanciert Chromosom-Rearrangement u Strukt-Marker	R84.4	Abnorme immun Bef in UntMat Atemwege/Thorax
Q95.9	Balanciert Chromosom-Rearrangement u Strukt-Marker, nnbez	R84.5	Abnorme mikrobiol Bef in UntMat Atemwege/Thorax
Q99.2	Fragiles X-Chromosom	R84.6	Abnorme zytol Bef in UntMat Atemwege/Thorax
Q99.9	Chromosomenanomalie, nnbez	R84.7	Abnorme histol Bef in UntMat Atemwege/Thorax
R18	Aszites	R84.8	So abn Bef in UntMat Atemwege/Thorax
R23.0	Zyanose	R84.9	Nnbez abn Bef in UntMat Atemwege/Thorax
R23.1	Blässe	R87.0	Abnormer Enzymwert in UntMat weibl GenitOrganen
R23.2	Gesichtsrötung [Flush]	R87.1	Abnormer Hormonwert in UntMat weibl GenitOrganen
R26.3	Immobilität	R87.2	Abn Wert so Drog/AM/biolakt Subst UM weibl GenitOrg
R41.1	Anterograde Amnesie	R87.3	Abn Wert Subst vorw nmed Herk UntMat weibl GenitOrg
R41.2	Retrograde Amnesie	R87.4	Abnorme immun Bef in UntMat weibl GenitOrg
R41.3	Sonstige Amnesie	R87.5	Abnorme mikrobiol Bef in UntMat weibl GenitOrg
R41.8	So u nnbez Symp Erkennungsvermögen/Bewußtsein	R87.7	Abnorme histol Bef in UntMat aus weibl GenitOrg
R45.2	Unglücklichsein	R87.8	So abn Bef in UntMat aus weibl GenitOrg
R45.3	Demoralisierung u Apathie	R87.9	Nnbez abn Bef in UntMat aus weibl GenitOrg
R45.5	Feindseligkeit	R89.0	Abnorm Enzymwert in UntMat and KörpOrg/-Syst/-Gew
R45.6	Körperliche Gewalt	R89.1	Abnorm Hormonwert in UntMat and KörpOrg/-Syst/-Gew
R45.8	Sonstige Symptome, die Stimmung betreffen	R89.2	Abn Wert so Drog/AM/biol akt Subst UM and KöOrg/sy/gw
R46.0	Stark vernachlässigte Körperpflege	R89.3	Abn Wert Subst vorw nmed Herk UM and KöOrg/sys/gew
R46.1	Besonders auffälliges äußeres Erscheinungsbild	R89.4	Abn immun Befund in UntMat and KöOrg/-Syst/-Gewebe
R46.2	Seltsames u unerklärliches Verhalten	R89.5	Abn mikrobiol Befund in UntMat and KöOrg/-Syst/-Gewebe
R46.3	Hyperaktivität	R89.6	Abn zytol Befund in UntMat and KöOrg/-Syst/-Gewebe
R46.4	Verlangsamung u herabgesetztes Reaktionsvermögen	R89.7	Abn histol Befund in UntMat and KöOrg/-Syst/-Gewebe
R46.5	Mißtrauen od ausweichendes Verhalten	R89.8	So abn Bef in UntMat and KöOrg/-Syst/-Gewebe
R46.6	Unangemess Betroff/Beschäftigung m Streßereignissen	R89.9	Nnbez abn Bef in UntMat and KöOrg/-Syst/-Gewebe
R46.7	Wortschwall/umständl Schildg verschleiern Grund Konsult	R93.8	Abnorm Befund bildgeb Diagnostik so nbez Körperstrukturen
R46.8	Sonst Symp äußeres Erscheinungsbild/Verhalten	R96.1	Todeseintritt in < 24 Std nach Beginn Symp, oh and Ang
R52.0	Akuter Schmerz	R98	Tod oh Anwesenheit andr Personen
R52.1	Chronischer unbeeinflubarer Schmerz	R99	Sonstige ungenau od nnbez Todesursachen
R52.2	Sonstiger chronischer Schmerz	U05.0	Nicht belegte Schlüsselnummer U05.0

U05.1	Nicht belegte Schlüsselnummer U05.1	Z03.9	Beobachtung b Verdachtsfall, nnbez
U05.2	Nicht belegte Schlüsselnummer U05.2	Z04.8	Untersuchung u Beobachtung aus sonst nbez Gründen
U05.3	Nicht belegte Schlüsselnummer U05.3	Z04.9	Untersuchung u Beobachtung aus nnbez Grund
U05.4	Nicht belegte Schlüsselnummer U05.4	Z08.0	Nachunters nach chir Eingriff wg BNB
U05.5	Nicht belegte Schlüsselnummer U05.5	Z08.1	Nachunters nach Strahlenther wg BNB
U05.6	Nicht belegte Schlüsselnummer U05.6	Z08.2	Nachunters nach Chemother wg BNB
U05.7	Nicht belegte Schlüsselnummer U05.7	Z08.7	Nachunters nach KombTher wg BNB
U05.8	Nicht belegte Schlüsselnummer U05.8	Z08.8	Nachunters nach so Behandlung wg BNB
U05.9	Nicht belegte Schlüsselnummer U05.9	Z08.9	Nachunters nach nnbez Behandlung wg BNB
U50.00	Kein/gering motor FktEinschr, Barthel-Index, 100 Pkt	Z09.0	Nachunters nach chir Eingriff wg andr KH-zustände
U50.01	Kein/gering motor FktEinschr, motor FIM, 85-91 Pkt	Z09.1	Nachunters nach Strahlentherapie wg andr KH-zustände
U50.10	Leicht motor FktEinschr, Barthel-Index, 80-95 Pkt	Z09.2	Nachunters nach Chemotherapie wg andr KH-zustände
U50.11	Leicht motor FktEinschr, motor FIM, 69-84 Pkt	Z09.3	Nachuntersuchung nach Psychotherapie
U50.20	Mittl motor FktEinschr, Barthel-Index, 60-75 Pkt	Z09.4	Nachuntersuchung nach Frakturbehandlung
U50.21	Mittl motor FktEinschr, motor FIM, 59-68 Pkt	Z09.7	Nachunters nach KombBeh wg andr KH-zustände
U50.30	Mittlschw motor FktEinschr, Barthel-Index, 40-55 Pkt	Z09.80	Nachuntersuchung nach Organtransplantation
U50.31	Mittlschw motor FktEinschr, motor FIM, 43-58 Pkt	Z09.88	Nachunters nach sonst Behandlung wg andr KH-zustände
U50.40	Schw motor FktEinschr, Barthel-Index, 20-35 Pkt	Z09.9	Nachunters nach nnbez Behandlung wg andr KH-zustände
U50.41	Schw motor FktEinschr, motor FIM, 31-42 Pkt	Z10	Allg Reihenuntersuchung bestimmter Bevölkerungsgruppen
U50.50	Sehr schw motor FktEinschr, Barthel-Index, 0-15 Pkt	Z11	Spez Verf z Unt auf inf u paras KH
U50.51	Sehr schw motor FktEinschr, motor FIM, 13-30 Pkt	Z12.0	Spez Verf z Unt auf NB Magen
U51.00	Kein/leicht kognit FktEinschr, erwt Barthel-Index, 70-90 Pkt	Z12.1	Spez Verf z Unt auf NB Darmtrakt
U51.01	Kein/leicht kognit FktEinschr, kognit FIM, 30-35 Pkt	Z12.2	Spez Verf z Unt auf NB Atmungsorg
U51.02	Kein/leicht kognit FktEinschr, MMSE, 24-30 Pkt	Z12.3	Spez Verf z Unt auf NB Mamma [Brustdrüse]
U51.10	Mittl kognit FktEinschr, erwt Barthel-Index, 20-65 Pkt	Z12.4	Spez Verf z Unt auf NB Cervix uteri
U51.11	Mittl kognit FktEinschr, kognit FIM, 11-29 Pkt	Z12.5	Spez Verf z Unt auf NB Prostata
U51.12	Mittl kognit FktEinschr, MMSE, 17-23 Pkt	Z12.6	Spez Verf z Unt auf NB Harnblase
U51.20	Schw kognit FktEinschr, erwt Barthel-Index, 0-15 Pkt	Z12.8	Spez Verf z Unt auf NB sonst Lok
U51.21	Schw kognit FktEinschr, kognit FIM, 5-10 Pkt	Z12.9	Spez Verf z Unt auf NB, nnbez
U51.22	Schw kognit FktEinschr, MMSE, 0-16 Pkt	Z13.0	Spez Verf z Unt KH Blut/blutb Org u best Stör m Bet ImmSys
U55.10	Erfolgte Registr HerzTx: oh DringlichkSt U oder HU	Z13.1	Spez Verf z Unt Diab mellit
U55.11	Erfolgte Registr HerzTx: DringlichkSt U	Z13.2	Spez Verf z Unt Ernährungsstörungen
U55.12	Erfolgte Registr HerzTx: DringlichkSt HU	Z13.4	Spez Verf z Unt best EntwicklStör i Kindheit
U55.20	Erfolgt Registr LungenTx: Oh DringlichkSt U oder HU	Z13.5	Spez Verf z Unt Augen/OhrenKH
U55.21	Erfolgte Registr LungenTx: DringlichkSt U	Z13.6	Spez Verf z Unt kardiovaskulär KH
U55.22	Erfolgte Registr LungenTx: DringlichkSt HU	Z13.7	Spez Verf z Unt angeb Fehl b, Deform u ChromosAn
U55.30	Erfolgte Registr Herz-Lungen-Tx: Ohne DringlichkSt U od HU	Z13.8	Spez Verf z Unt sonst nbez KH od Stör
U55.31	Erfolgte Registr Herz-Lungen-Tx: Mit DringlichkSt U	Z13.9	Spez Verf z Unters, nnbez
U55.32	Erfolgte Registr Herz-Lungen-Tx: Mit DringlichkSt HU	Z20.0	Kontakt m u Exposition ggü inf DarmKH
U69.10	Aokl Kh, Folge med n indiz ästhet Op, Tätowier od Piercing	Z20.1	Kontakt m u Exposition ggü Tuberkulose
U99.0	Nicht belegte Schlüsselnummer	Z20.2	Kontakt m u Expos ggb Inf, vorw d GeschlVerkehr übertrag
U99.1	Nicht belegte Schlüsselnummer	Z20.3	Kontakt m u Exposition ggü Tollwut
U99.2	Nicht belegte Schlüsselnummer	Z20.4	Kontakt m u Exposition ggü Röteln
U99.3	Nicht belegte Schlüsselnummer	Z20.5	Kontakt m u Exposition ggü Virushepatitis
U99.4	Nicht belegte Schlüsselnummer	Z20.6	Kontakt m u Expos ggü HIV [Human Immundefizienz-Virus]
U99.5	Nicht belegte Schlüsselnummer	Z20.7	Kontakt m u Expos ggü Pedikul, Akarinos/and ParasitBef
U99.6	Nicht belegte Schlüsselnummer	Z20.8	Kontakt m u Exposition ggü sonst übertragbaren KH
U99.7	Nicht belegte Schlüsselnummer	Z20.9	Kontakt m u Exposition ggü nnbez übertragbarer KH
U99.8	Nicht belegte Schlüsselnummer	Z22.0	Keimträger Typhus abdominalis
U99.9	Nicht belegte Schlüsselnummer	Z22.1	Keimträger andr infektiöser Darmkrankheiten
Z00.0	Ärztliche Allgemeinuntersuchung	Z22.2	Keimträger Diphtherie
Z00.1	Gesundheitsvorsorgeuntersuchung Kind	Z22.3	Keimträger andr nbez bakterieller Krankheiten
Z00.2	Untersuchung aufgr WachstSchub Kindh	Z22.4	Keimträger von InfKH, vorwieg d GeschlVerkehr übertrag
Z00.3	Untersuchung aufgr EntwicklStand währ Adoleszenz	Z22.8	Keimträger sonst Infektionskrankheiten
Z00.4	Allg psychiatr Untersuch, aonkl	Z22.9	Keimträger Infektionskrankheit, nnbez
Z00.5	Untersuchung potentieller Organ-/Gewebspender	Z23.0	Notwendigkeit Impfung gg Cholera, nicht kombiniert
Z00.6	Unt v Pers z Vergl-/KontrZw i Rahm klin ForschProgr	Z23.1	Notwendigkeit Impfung gg Typhus-Paratyphus [TAB], n komb
Z00.8	Sonstige Allgemeinuntersuchungen	Z23.2	Notwendigkeit Impfung gg Tuberkulose [BCG]
Z01.0	Visusprüfung u Untersuchung Augen	Z23.3	Notwendigkeit Impfung gg Pest
Z01.1	Hörprüfung u Untersuchung Ohren	Z23.4	Notwendigkeit Impfung gg Tularämie
Z01.2	Untersuchung Zähne	Z23.5	Notwendigkeit Impfung gg Tetanus, nicht kombiniert
Z01.3	Messung Blutdruck	Z23.6	Notwendigkeit Impfung gg Diphtherie, nicht kombiniert
Z01.5	Diagnostische Haut- u Sensibilisierungstestung	Z23.7	Notwendigkeit Impfung gg Keuchhusten [Pertussis], n komb
Z01.6	Röntgenuntersuchung, aonkl	Z23.8	Notwendigkeit Impfung gg so einzelne bakt KH
Z01.7	Laboruntersuchung	Z24.0	Notwendigkeit Impfung gg Poliomyelitis
Z01.88	Sonstige näher bezeichnete spezielle Untersuchungen	Z24.1	Notw Impfung gg Virusenzephalitis, d Arthropoden übertrag
Z01.9	Spezielle Untersuchung, nnbez	Z24.2	Notwendigkeit Impfung gg Tollwut
Z02	Untersuchung u Konsultation aus administrativen Gründen	Z24.3	Notwendigkeit Impfung gg Gelbfieber
Z03.6	Beobachtung b Verdacht auf tox Wirkung aufgenomm Subst	Z24.4	Notwendigkeit Impfung gg Masern, nicht kombiniert
Z03.8	Beobachtung b sonst Verdachtsfällen	Z24.5	Notwendigkeit Impfung gg Röteln, nicht kombiniert

Z24.6	Notwendigkeit Impfung gg Virushepatitis	Z50.3	Reha-Maßn b AM-/Drogenabhängigkeit
Z25.0	Notwendigkeit Impfung gg Mumps, nicht kombiniert	Z50.4	Psychotherapie, aonkl
Z25.1	Notwendigkeit Impfung gg Grippe [Influenza]	Z50.5	Logopäd Behandlung [Therapie v Stimm-/Sprech-/SprachStör]
Z25.8	Notwendigkeit Impfung gg sonst nbez einzelne VirusKH	Z50.6	Orthoptische Übungen [Sehschule]
Z26.0	Notwendigkeit Impfung gg Leishmaniose	Z50.7	Arbeitsther u berufl Reha-Maßn, aonkl
Z26.8	Notwendigkeit Impfung gg sonst nbez einzelne InfKH	Z50.8	Sonstige Rehabilitationsmaßnahmen
Z26.9	Notwendigkeit Impfung gg nnbez Infektionskrankheit	Z50.9	Rehabilitationsmaßnahme, nnbez
Z27.0	Notw Impf gg Cholera m Para-/Typhus [Cholera+TAB]	Z51.3	Bluttransfusion oh angegebene Diagnose
Z27.1	Notw Impfung gg Diphtherie-Pertussis-Tetanus [DPT]	Z51.4	Vorbereitung auf nachfolgende Behandlung, aonkl
Z27.2	Notw Impf gg Diph-Pertuss-Tetan Para-/Typhus[DPT+TAB]	Z51.5	Palliativbehandlung
Z27.3	Notw Impf gg Diph-Pertuss-Tetan Poliomyelitis [DPT+Polio]	Z51.6	Desensibilisierung ggü Allergenen
Z27.4	Notw Impfung gg Masern-Mumps-Röteln [MMR]	Z51.81	Apherese
Z27.8	Notw Impfung gg sonst Kombinationen von InfKH	Z51.83	Opiatsubstitution
Z27.9	Notw Impfung gg nnbez Kombinationen von InfKH	Z51.88	Sonstige nbez medizinische Behandlung
Z28	Nicht durchgeführte Impfung [Immunisierung]	Z51.9	Medizinische Behandlung, nnbez
Z29.0	Isolierung als prophylaktische Maßnahme	Z52.00	Vollblutspender
Z29.1	Immunprophylaxe	Z52.01	Stammzellenspender
Z29.20	Lokale prophylaktische Chemotherapie	Z52.08	Spender sonst Blutbestandt
Z29.21	Systemische prophylaktische Chemotherapie	Z52.3	Knochenmarkspender
Z29.28	Sonstige prophylaktische Chemotherapie	Z52.4	Nierenspender
Z29.8	Sonstige nbez prophylaktische Maßnahmen	Z52.5	Korneaspender
Z29.9	Prophylaktische Maßnahme, nnbez	Z52.6	Leberspender
Z30.0	Allgemeine Beratung zu Fragen Kontrazeption	Z52.7	Herzspender
Z30.1	Einsetzen Pessar (intraut) z Kontrazeption	Z52.8	Spender sonstiger Organe od Gewebe
Z30.3	Auslösung Menstruation	Z52.9	Spender nnbez Organ od Gewebe
Z30.4	Überwachung medikamentöse Kontrazeption	Z53	Pers, die GesW wg spez Maßn aufges, die aber n durchgef
Z30.5	Überwachung von Patientinnen mit Pessar	Z54.0	Rekonval n chirurg Eingr
Z30.8	Sonstige kontrazeptive Maßnahmen	Z54.1	Rekonval n Strahlenther
Z30.9	Kontrazeptive Maßnahme, nnbez	Z54.2	Rekonval n Chemother
Z31.5	Genetische Beratung	Z54.3	Rekonval n Psychother
Z31.6	Allg Berat i Zus m Fertilisat	Z54.4	Rekonval n Frakturbehandl
Z31.8	Sonstige fertilisationsfördernde Maßnahmen	Z54.7	Rekonval n komb Behandl
Z31.9	Fertilisationsfördernde Maßnahme, nnbez	Z54.8	Rekonval n sonst Behandl
Z33	SchwangFestst Nebenbef	Z54.9	Rekonval nach nnbez Behandl
Z40.08	Prophylakt OP wg Risikofaktoren iVm BNB, sonst	Z55	Kontaktanl m Bez Ausbildung
Z40.8	Sonstige prophylaktische Operation	Z56	Kontaktanl m Bez Berufsleben
Z40.9	Prophylaktische Operation, nnbez	Z57	Berufl Expos ggü Risikofakt
Z41.8	So Maßn aus and Gründen als WdHerst GesundhZust	Z58	Kontaktanl m Bez physikal Umwelt
Z41.9	Maßn aus and Gründen als WdHerst GesundhZust, nnbez	Z59	Kontaktanl m Bez Wohnumfeld/wirtschaftl Lage
Z43.80	Versorgung eines Thorakostomas	Z60	Kontaktanl m Bez sozial Umgeb
Z43.88	Versorgung sonstiger künstlicher Körperöffnungen	Z61	Kontaktanl m Bez KindhErlebn
Z43.9	Versorgung nnbez künstlichen Körperöffnung	Z62	And Kontaktanl m Bez Erzieh
Z44.2	Versorgen m u Anpassen Augenprothese	Z63	And Kontaktanl m Bez enger FamilKreis
Z44.8	Versorgen m u Anpassen von sonst Ektoprothesen	Z64.8	Sonst Kontaktanl m Bez best psychosoz Umständ
Z44.9	Versorgen m u Anpassen nnbez Ektoprothese	Z65	Kontaktanl m Bez and psychosoz Umständ
Z45.1	Anpassung u Handhabung Infusionspumpe	Z70	Berat i Bez SexEinst/-Verh/-Orientier
Z45.20	Anpassung u Handhab operativ implan vask Kath-verw-Syst	Z71	Pers, GesundhW z Zw Berat/ärztl Konsult i Anspr nehm, aonkl
Z45.29	Anpassung u Handhab sonst u nnbez vask Zugang	Z72.0	Probleme m Bez auf Alkohol-/Tabak-/AM-/Drogenkonsum
Z45.3	Anpassung u Handhabung implantiertes Hörgerät	Z72.8	Sonst Probleme mit Bezug auf Lebensführung
Z45.80	Anpassung u Handhab Neurostimulator	Z72.9	Problem mit Bezug auf Lebensführung, nnbez
Z45.81	Überprüf FunktParam Zwerchfellstimulator	Z73	Probl m Bez Schwierig b Lebensbewält
Z45.82	Überprüf FunktParam Medikamentenpumpe	Z74.0	Probl m Bez auf Eingeschr Mobilität
Z45.83	Anpassung u Handhab herzunterstützenden Syst	Z74.1	Probl m Bez auf Notw Hilfestell b Körperpfl
Z45.84	Anpassung u Handhabung Bronchialstent	Z74.2	Probl m Bez a Notw HilfeLeistg im Haush oh ander Angehör
Z45.85	Anpassung u Handhabung Trachealstent	Z74.3	Probl m Bez auf Notw ständ Beaufsicht
Z45.88	Anpassung u Handhab so implant med Gerät	Z74.8	Sonst Probleme mit Bezug auf Pflegebedürftigkeit
Z45.9	Anpassung u Handhabung implantiertes med Gerät, nnbez	Z74.9	Problem m Bez PflegBed, nnbez
Z46.0	Versorgen m u Anpassen Brille od Kontaktlinsen	Z75.2	Wartezeit auf eine Untersuchung oder Behandlung
Z46.1	Versorgen m u Anpassen Hörgerät	Z75.60	Erf Registr z Organtranspl oh Dringlkstufe HU: Niere
Z46.2	Versorg/Anpass and med Gerät/HilfMitt f NS/spez SinnOrg	Z75.64	Erf Registr z Organtranspl oh Dringlkstufe HU: NierePank
Z46.3	Versorgen m u Anpassen Zahnprothese	Z75.65	Erf Registr z Organtranspl oh Dringlkstufe HU: Pankreas
Z46.4	Versorgen m u Anpassen von kieferorthopäd Geräten	Z75.66	Erf Registr z Organtranspl oh Dringlkstufe HU: Dünndarm
Z46.8	Versorg/Anpassen so nbez med Geräte od Hilfsmittel	Z75.67	Erf Registr z Organtranspl oh Dringlkstufe HU: Leber
Z46.9	Versorgen m u Anpassen nnbez med Gerät od Hilfsmittel	Z75.68	Erf Registr z Organtranspl oh Dringlkstufe HU: Sonst Org
Z48.0	Kontrolle Verbände u Nähte	Z75.69	Erf Registr z Organtranspl oh Dringlkstufe HU: nnbez Organ
Z48.8	Sonst nbez Nachbehandlung nach chirurgischem Eingriff	Z75.70	Erf Registr z Organtranspl m Dringlkstufe HU: Niere
Z48.9	Nachbehandlung nach chirurgischem Eingriff, nnbez	Z75.74	Erf Registr z Organtranspl m Dringlkstufe HU: NierePank
Z50.0	Reha-Maßn b HerzKH	Z75.75	Erf Registr z Organtranspl m Dringlkstufe HU: Pankreas
Z50.1	Sonst Physiotherapie	Z75.76	Erf Registr z Organtranspl m Dringlkstufe HU: Dünndarm
Z50.2	Reha-Maßn b Alkoholismus	Z75.77	Erf Registr z Organtranspl m Dringlkstufe HU: Leber

Z75.78	Erf Registr z Organtranspl m Dringlkstufe HU: Sonst Org	Z88.9	Allergie ggü nnbez AM/Drogen/biol aktiv Subst in Eigenanam
Z75.79	Erf Registr z Organtranspl m Dringlkstufe HU: nnbez Organ	Z89.0	Verlust ein/mehr Finger [einschl Daumen], einseitig
Z75.8	Sonst Probl m Bez med Betreuungsmögl od a Gesundheitsvers	Z89.1	Verlust Hd u HdGel, eins
Z75.9	Nnbez Probl m Bez med Betreuungsmögl od a GesundhVers	Z89.2	Verlust ob Extrem oberh HdGel, eins
Z76.0	Ausstell wdH Verordn	Z89.3	(Teilw) Verlust ob Extrem, bds
Z76.1	GesundhÜberwach u Betr Findelkind	Z89.4	Verlust Fuß u Knöchel, eins
Z76.2	GesundhÜberwach u Betr and gesund Säugl u Kind	Z89.5	Verlust unt Extrem unterh od bis z Knie, eins
Z76.3	Gesunde Begleitperson einer kranken Person	Z89.6	Verlust unt Extrem oberh Knie, eins
Z76.4	And i GesundhBetrEinr aufgenomm Person	Z89.7	(Teilw) Verlust unt Extrem, bds
Z76.8	Pers, die GesundhW aus so best nbez Grund i Anspr nehmen	Z89.8	Verlust obere u untere Extremitäten [jede Höhe]
Z76.9	Pers, die GesundhW aus best nnbez Gründen in Anspr nehm	Z89.9	Extremitätenverlust, nnbez
Z80.0	BNB Verdauungsorgane in Familienanamnese	Z90.0	Verlust Teile Kopf od Hals
Z80.1	BNB Trachea, Bronchien od Lunge in Familienanamnese	Z90.4	Verlust and Teile Verdauungstrakt
Z80.2	BNB and Atmungs-/intrathor Organe in Familienanamnese	Z90.6	Verlust and Teile Harntrakt
Z80.5	BNB Harnorgane in Familienanamnese	Z90.7	Verlust ein/mehr Genitalorgane
Z80.6	Leukämie in Familienanamnese	Z90.8	Verlust sonstiger Organe
Z80.7	And BNB Lymphat/blutbild/verwandtes Gew in Familienanam	Z91.0	Allerg, ausg Allerg ggü AM/Drog/biol akt Subst, i EigAnam
Z80.8	BNB sonst Organe u Systeme in Familienanamnese	Z91.1	Nichtbefolg ärztl Anordn [Non-compliance] i EigAnam
Z80.9	BNB in Familienanamnese, nnbez	Z91.8	Sonst nbez Risikofakt i EigAnam, aonkl
Z81	Psych KH od VerhStör i FamilAnam	Z92.1	Dauertherapie (ggw) m Antikoagulanzen in Eigenanamnese
Z82	Best Behind od chron KH i FamAn, z Schäd od Behind führ	Z92.2	Dauertherapie (ggw) m and Arzneimitteln in Eigenanamnese
Z83.1	Infekt od paras KH i FamilAnam	Z92.3	Bestrahlung in Eigenanamnese
Z83.2	KH Blut/blutbild Org u best Stör m Bet ImmSys i FamilAnam	Z92.4	Größerer operativer Eingriff in Eigenanamnese, aonkl
Z83.3	Diabetes mellitus in Familienanamnese	Z92.6	Zytostatische Chemother wg BNB in der Eigenanamnese
Z83.4	And endokr/Ernährungs-/StoffwechselKH in Familienanam	Z92.8	Sonst medizinische Behandlung in Eigenanamnese
Z83.5	Augen-/OhrenKH i FamilAnam	Z92.9	Medizinische Behandlung, nnbez, in Eigenanamnese
Z83.6	KH Atemwege i FamilAnam	Z93.0	Vorhandensein Tracheostoma
Z83.7	KH Verdauungssystem in Familienanamnese	Z93.1	Vorhandensein Gastrostoma
Z84.0	KH Haut u Unterhaut i FamilAnam	Z93.2	Vorhandensein Ileostoma
Z84.1	KH Niere od Ureter in Familienanamnese	Z93.3	Vorhandensein Kolostoma
Z84.2	Andere KH Urogenitalsystem in Familienanamnese	Z93.4	Vorhandensein and künstl Körperöff Magen-Darmtrakt
Z84.3	Konsanguinität i FamilAnam	Z93.5	Vorhandensein Zystostoma
Z84.8	Sonst nbez KH od Zustände in Familienanamnese	Z93.6	Vorhandensein and künstl Körperöffnungen Harnwege
Z86.0	Andere Neubildungen in Eigenanamnese	Z93.80	Vorhandensein eines Thorakostomas
Z86.1	Infektiöse od parasitäre KH in Eigenanamnese	Z93.88	Vorhandensein sonstiger künstlicher Körperöffnungen
Z86.2	KH Blut/blutbild Org/best Stör m Bet Immunsys i EigAnam	Z93.9	Vorhandensein einer künstlichen Körperöffnung, nnbez
Z86.3	Endokrine, Ernährungs-/StoffwechselKH in EigAnam	Z94.9	Zustand nach Organ- od Gewebetransplantation, nnbez
Z86.4	Mißbrauch psychotrope Substanz in Eigenanamnese	Z95.1	Vorhandensein aortokoronarer Bypass
Z86.5	Andere psych KH od VerhaltStör in Eigenanamnese	Z95.5	Vorhandensein Implant/Transplant nach koron Gefäßplast
Z86.6	KH Nervensystem od Sinnesorgane in Eigenanamnese	Z96.2	Vorhandensein Implantate im Gehörorgan
Z86.7	KH Kreislaufsystem in Eigenanamnese	Z96.3	Vorhandensein künstlicher Larynx
Z87.0	KH Atmungssystem in Eigenanamnese	Z96.4	Vorhandensein endokrine Implantate
Z87.1	KH Verdauungssystem in Eigenanamnese	Z96.5	Vorhandensein Zahnwurzel- od Unterkieferimplantate
Z87.2	KH Haut u Unterhaut in Eigenanamnese	Z96.7	Vorhandensein and Knochen-/Sehnenimplantate
Z87.3	KH Muskel-Skelett-Syst u Bindegewebe in Eigenanamnese	Z96.80	Vorhandensein eines Bronchialstents
Z87.4	KH Urogenitalsystem in Eigenanamnese	Z96.81	Vorhandensein eines Trachealstents
Z87.5	Komplik Schwang/Geburt/Wochenbett in Eigenanamnese	Z96.88	Vorhandensein von sonst nbez funkt Implantaten
Z87.6	Best in Perinatalperiode entstand Zustände in Eigenanam	Z97.8	Vorhandensein sonst u nnbez med Geräte od Hilfsmittel
Z87.7	Angeb Fehlbild/Deformit/ChromosAnomalien in Eigenanam	Z98.0	Zustand nach intestin Bypass od intestin Anastomose
Z87.8	Sonst nbez KH od Zustände in Eigenanamnese	Z98.1	Zustand nach Arthrodes
Z88.0	Allergie ggü Penizillin in Eigenanamnese	Z98.2	Vorhandensein Drainage Liquor cerebrospinalis
Z88.1	Allergie ggü and Antibiotika in Eigenanamnese	Z98.8	Sonst nbez Zustände nach chirurgischen Eingriffen
Z88.2	Allergie ggü Sulfonamiden in Eigenanamnese	Z99.0	Langzeitige Abhängigkeit vom Aspirator
Z88.3	Allergie ggü and Antiinfektiva in Eigenanamnese	Z99.1	Langzeitige Abhängigkeit vom Respirator
Z88.4	Allergie ggü Anästhetikum in Eigenanamnese	Z99.2	Langzeitige Abhängigkeit von Dialyse bei Niereninsuffizienz
Z88.5	Allergie ggü Betäubungsmittel in Eigenanamnese	Z99.3	Langzeitige Abhängigkeit vom Rollstuhl
Z88.6	Allergie ggü Analgetikum in Eigenanamnese	Z99.8	Langz Abhäng so unterstütz App/med Geräte od Hilfsmitteln
Z88.7	Allergie ggü Serum od Impfstoff in Eigenanamnese	Z99.9	Langz Abhäng nnbez unterstütz App/med Gerät od Hilfsmitteln
Z88.8	Allergie ggü so AM/Drogen/biol aktiv Subst in Eigenanam		

ADRG Z01**OR-Prozeduren bei anderen Zuständen, die zur Inanspruchnahme des Gesundheitswesens führen**

OR-Prozedur

DRG Z01Z**OR-Prozeduren bei anderen Zuständen, die zur Inanspruchnahme des Gesundheitswesens führen**

ADRG Z02 Leberspende (Lebendspende)

Hauptdiagnose in Tabelle Z02-1 und Prozedur in Tabelle Z02-2

DRG Z02Z Leberspende (Lebendspende)

Hauptdiagnose Z02-1

Z52.6 Leberspender

Prozedur Z02-2

50.3x.00↔	Lobektomie der Leber, n.n.bez.	50.3x.11↔	Lbkt / Hmhpkt / Rs mhr Lbrsg, z Lbndrgnspnd
50.3x.01↔	Lobekt / Hemihepekt / Res mehr Leberseg, auss zur Tx	50.3x.18↔	So o n.n.bez. Anat Leberresektion, zur Transplantation
50.3x.08↔	Sgmntsrktion, S o n.n.bz. Ant Lbrsrktion, auss z Tx		

ADRG Z03 Nierenspende (Lebendspende)

Hauptdiagnose in Tabelle Z03-1 und Prozedur in Tabelle Z03-2

DRG Z03Z Nierenspende (Lebendspende)

Hauptdiagnose Z03-1

Z52.4 Nierenspender

Prozedur Z03-2

55.51.00↔	Nephroureterektomie, n.n.bez.	55.51.02↔	Nephrektomie zur Transplantation, Lebendspende
55.51.01↔	Nephroureterektomie, ausser zur Transplantation	55.51.99↔	Nephroureterektomie, sonstige

ADRG Z43 Knochenmarkentnahme bei Eigen- oder Fremdspender

Prozedur in Tabelle Z43-1

DRG Z43Z Knochenmarkentnahme bei Eigen- oder Fremdspender

Prozedur Z43-1

41.91.00‡↔ Knochenmarkentnahme b Spend f Tx, allog und autolog

ADRG Z64 Andere Faktoren, die den Gesundheitszustand beeinflussen und Nachbehandlung nach abgeschlossener Behandlung

Hauptdiagnose in Tabelle Z64-1

DRG Z64Z Andere Faktoren, die den Gesundheitszustand beeinflussen und Nachbehandlung nach abgeschlossener Behandlung

Diagnose Z64-1

E34.4	Konstitutioneller Hochwuchs	Q92.9	Trisomie u partielle Trisomie Autosomen, nnbez
Q92.0	Vollständige Trisomie, meiotische Non-disjunction	Q95.0	Balancierte Translokation u Insertion b normalen Individuum
Q92.1	Vollständige Trisomie, Mosaik (mitotische Non-disjunction)	Q95.1	Chromosomen-Inversion b normalen Individuum
Q92.2	Partielle Trisomie, Majorform	Q95.2	Balanciert Rearrangement Autosomen b abn Individuum
Q92.3	Partielle Trisomie, Minorform	Q95.3	Balanc Rearrangement Gonosom/Autosom b abn Individuum
Q92.4	Chromosomenduplikat nur in Prometaphase sichtbar	Q95.4	Individuen m Marker-Heterochromatin
Q92.5	Chromosomenduplikat m so komplexen Rearrangements	Q95.5	Individuen m autosomaler Bruchstelle
Q92.6	Überzählige Marker-Chromosomen	Q95.8	So balanciert Chromosom-Rearrangement u Strukt-Marker
Q92.7	Triploidie u Polyploidie	Q95.9	Balanciert Chromosom-Rearrangement u Strukt-Marker, nnbez
Q92.8	Sonst nbez Trisomien u partielle Trisomien Autosomen	R26.3	Immobilität

R45.2	Unglücklichsein	Z22.0	Keimträger Typhus abdominalis
R45.3	Demoralisierung u Apathie	Z22.1	Keimträger andr infektiöser Darmkrankheiten
R45.5	Feindseligkeit	Z22.2	Keimträger Diphtherie
R45.6	Körperliche Gewalt	Z22.3	Keimträger andr nbez bakterieller Krankheiten
R45.8	Sonstige Symptome, die Stimmung betreffen	Z22.4	Keimträger von InfKH, vorwieg d GeschlVerkehr übertrag
R46.0	Stark vernachlässigte Körperpflege	Z22.8	Keimträger sonst Infektionskrankheiten
R46.1	Besonders auffälliges äußeres Erscheinungsbild	Z22.9	Keimträger Infektionskrankheit, nbez
R46.2	Seltsames u unerklärliches Verhalten	Z23.0	Notwendigkeit Impfung gg Cholera, nicht kombiniert
R46.3	Hyperaktivität	Z23.1	Notwendigkeit Impfung gg Typhus-Paratyphus [TAB], n komb
R46.4	Verlangsamung u herabgesetztes Reaktionsvermögen	Z23.2	Notwendigkeit Impfung gg Tuberkulose [BCG]
R46.5	Mißtrauen od ausweichendes Verhalten	Z23.3	Notwendigkeit Impfung gg Pest
R46.6	Unangemess Betroff/Beschäftigung m Streßereignissen	Z23.4	Notwendigkeit Impfung gg Tularämie
R46.7	Wortschwull/umständl Schildg verschleiern Grund Konsult	Z23.5	Notwendigkeit Impfung gg Tetanus, nicht kombiniert
R46.8	Sonst SympT äußeres Erscheinungsbild/Verhalten	Z23.6	Notwendigkeit Impfung gg Diphtherie, nicht kombiniert
Z01.0	Visusprüfung u Untersuchung Augen	Z23.7	Notwendigkeit Impfung gg Keuchhusten [Pertussis], n komb
Z01.1	Hörprüfung u Untersuchung Ohren	Z23.8	Notwendigkeit Impfung gg so einzelne bakt KH
Z01.2	Untersuchung Zähne	Z24.0	Notwendigkeit Impfung gg Poliomyelitis
Z01.3	Messung Blutdruck	Z24.1	Notw Impfung gg Virusenzephalitis, d Arthropoden übertrag
Z01.5	Diagnostische Haut- u Sensibilisierungstestung	Z24.2	Notwendigkeit Impfung gg Tollwut
Z01.88	Sonstige näher bezeichnete spezielle Untersuchungen	Z24.3	Notwendigkeit Impfung gg Gelbfieber
Z02	Untersuchung u Konsultation aus administrativen Gründen	Z24.4	Notwendigkeit Impfung gg Masern, nicht kombiniert
Z03.6	Beobachtung b Verdacht auf tox Wirkung aufgenommen Subst	Z24.5	Notwendigkeit Impfung gg Röteln, nicht kombiniert
Z03.8	Beobachtung b sonst Verdachtsfällen	Z24.6	Notwendigkeit Impfung gg Virushepatitis
Z03.9	Beobachtung b Verdachtsfall, nbez	Z25.0	Notwendigkeit Impfung gg Mumps, nicht kombiniert
Z04.8	Untersuchung u Beobachtung aus sonst nbez Gründen	Z25.1	Notwendigkeit Impfung gg Grippe [Influenza]
Z08.0	Nachunters nach chir Eingriff wg BNB	Z25.8	Notwendigkeit Impfung gg sonst nbez einzelne VirusKH
Z08.1	Nachunters nach Strahlenther wg BNB	Z26.0	Notwendigkeit Impfung gg Leishmaniose
Z08.2	Nachunters nach Chemother wg BNB	Z26.8	Notwendigkeit Impfung gg sonst nbez einzelne InfKH
Z08.7	Nachunters nach KombTher wg BNB	Z26.9	Notwendigkeit Impfung gg nbez Infektionskrankheit
Z08.8	Nachunters nach so Behandlung wg BNB	Z27.0	Notw Impf gg Cholera m Para-/Typhus [Cholera+TAB]
Z08.9	Nachunters nach nnbez Behandlung wg BNB	Z27.1	Notw Impfung gg Diphtherie-Pertussis-Tetanus [DPT]
Z09.0	Nachunters nach chir Eingriff wg andr KH-zustände	Z27.2	Notw Impf gg Diph-Pertuss-Tetan Para-/Typhus[DPT+TAB]
Z09.1	Nachunters nach Strahlentherapie wg and KH-zustände	Z27.3	Notw Impf gg Diph-Pertuss-Tetan Poliomyelitis [DPT+Polio]
Z09.2	Nachunters nach Chemotherapie wg andr KH-zustände	Z27.4	Notw Impfung gg Masern-Mumps-Röteln [MMR]
Z09.3	Nachuntersuchung nach Psychotherapie	Z27.8	Notw Impfung gg sonst Kombinationen von InfKH
Z09.4	Nachuntersuchung nach Frakturbehandlung	Z27.9	Notw Impfung gg nnbez Kombinationen von InfKH
Z09.7	Nachunters nach KombBeh wg and Kh-zustände	Z28	Nicht durchgeführte Impfung [Immunisierung]
Z09.80	Nachuntersuchung nach Organtransplantation	Z29.0	Isolierung als prophylaktische Maßnahme
Z09.88	Nachunters nach sonst Behandlung wg and KH-zustände	Z29.1	Immunprophylaxe
Z09.9	Nachunters nach nnbez Behandlung wg and KH-zustände	Z29.20	Lokale prophylaktische Chemotherapie
Z10	Allg Reihenuntersuchung bestimmter Bevölkerungsgruppen	Z29.21	Systemische prophylaktische Chemotherapie
Z11	Spez Verf z Unt auf inf u paras KH	Z29.28	Sonstige prophylaktische Chemotherapie
Z12.0	Spez Verf z Unt auf NB Magen	Z29.8	Sonstige nbez prophylaktische Maßnahmen
Z12.1	Spez Verf z Unt auf NB Darmtrakt	Z29.9	Prophylaktische Maßnahme, nbez
Z12.2	Spez Verf z Unt auf NB Atmungsorg	Z30.0	Allgemeine Beratung zu Fragen Kontrazeption
Z12.3	Spez Verf z Unt auf NB Mamma [Brustdrüse]	Z30.1	Einsetzen Pessar (intraut) z Kontrazeption
Z12.4	Spez Verf z Unt auf NB Cervix uteri	Z30.3	Auslösung Menstruation
Z12.5	Spez Verf z Unt auf NB Prostata	Z30.4	Überwachung medikamentöse Kontrazeption
Z12.6	Spez Verf z Unt auf NB Harnblase	Z30.5	Überwachung von Patientinnen mit Pessar
Z12.8	Spez Verf z Unt auf NB sonst Lok	Z30.8	Sonstige kontrazeptive Maßnahmen
Z12.9	Spez Verf z Unt auf NB, nbez	Z30.9	Kontrazeptive Maßnahme, nbez
Z13.0	Spez Verf z Unt KH Blut/blutb Org u best Stör m Bet ImmSys	Z31.5	Genetische Beratung
Z13.1	Spez Verf z Unt Diab mellit	Z31.6	Allg Berat i Zus m Fertilisat
Z13.2	Spez Verf z Unt Ernährungsstörungen	Z31.8	Sonstige fertilisationsfördernde Maßnahmen
Z13.4	Spez Verf z Unt best EntwicklStör i Kindheit	Z31.9	Fertilisationsfördernde Maßnahme, nbez
Z13.5	Spez Verf z Unt Augen/OhrenKH	Z40.08	Prophylakt OP wg Risikofaktoren iVm BNB, sonst
Z13.6	Spez Verf z Unt kardiovaskulär KH	Z40.8	Sonstige prophylaktische Operation
Z13.7	Spez Verf z Unt angeb Fehl b, Deform u ChromosAn	Z40.9	Prophylaktische Operation, nbez
Z13.8	Spez Verf z Unt sonst nbez KH od Stör	Z41.8	So Maßn aus and Gründen als WdHerst GesundhZust
Z13.9	Spez Verf z Unters, nbez	Z41.9	Maßn aus and Gründen als WdHerst GesundhZust, nbez
Z20.0	Kontakt m u Exposition ggü inf DarmKH	Z43.80	Versorgung eines Thorakostomas
Z20.1	Kontakt m u Exposition ggü Tuberkulose	Z43.88	Versorgung sonstiger künstlicher Körperöffnungen
Z20.2	Kontakt m u Expos ggb Inf, vorw d GeschlVerkehr übertrag	Z43.9	Versorgung nbez künstlichen Körperöffnung
Z20.3	Kontakt m u Exposition ggü Tollwut	Z44.2	Versorgen m u Anpassen Augenprothese
Z20.4	Kontakt m u Exposition ggü Röteln	Z45.1	Anpassung u Handhabung Infusionspumpe
Z20.5	Kontakt m u Exposition ggü Virushepatitis	Z45.20	Anpassung u Handhab operativ implan vask Kath-verw-Syst
Z20.6	Kontakt m u Expos ggü HIV [Human Immundefizienz-Virus]	Z45.29	Anpassungs u Handhab sonst u nbez vask Zugang
Z20.7	Kontakt m u Expos ggü Pedikul, Akarinos/and ParasitBef	Z45.3	Anpassung u Handhabung implantiertes Hörgerät
Z20.8	Kontakt m u Exposition ggü sonst übertragbaren KH	Z45.80	Anpassung u Handhab Neurostimulator
Z20.9	Kontakt m u Exposition ggü nbez übertragbarer KH	Z45.81	Überprüf FunktParam Zwerchfellstimulator

Z45.82	Überprüf FunktParam Medikamentenpumpe	Z74.2	Probl m Bez a Notw HilfeLeistg im Haush oh ander Angehör
Z45.83	Anpassung u Handhab herzunterstützenden Syst	Z74.3	Probl m Bez auf Notw ständ Beaufsicht
Z45.84	Anpassung u Handhabung Bronchialstent	Z74.8	Sonst Probleme mit Bezug auf Pflegebedürftigkeit
Z45.85	Anpassung u Handhabung Trachealstent	Z74.9	Problem m Bez PflegBed, nnbez
Z45.88	Anpassung u Handhab so implant med Gerät	Z76.0	Ausstell wdh Verordn
Z45.9	Anpassung u Handhabung implantiertes med Gerät, nnbez	Z76.1	GesundhÜberwach u Betr Findelkind
Z46.0	Versorgen m u Anpassen Brille od Kontaktlinsen	Z76.2	GesundhÜberwach u Betr and gesund Säugl u Kind
Z46.1	Versorgen m u Anpassen Hörgerät	Z76.4	And i GesundhBetrEinr aufgenomm Person
Z46.2	Versorg/Anpass and med Gerät/HilfMitt f NS/spez SinnOrg	Z76.8	Pers, die GesundhW aus so best nbez Grund i Anspr nehmen
Z46.3	Versorgen m u Anpassen Zahnprothese	Z76.9	Pers, die GesundhW aus best nnbez Gründen in Anspr nehm
Z46.4	Versorgen m u Anpassen von Kieferorthopäd Geräten	Z80.0	BNB Verdauungsorgane in Familienanamnese
Z46.8	Versorg/Anpassen so nbez med Geräte od Hilfsmittel	Z80.1	BNB Trachea, Bronchien od Lunge in Familienanamnese
Z46.9	Versorgen m u Anpassen nnbez med Gerät od Hilfsmittel	Z80.2	BNB and Atmungs-/intrathor Organe in Familienanamnese
Z48.0	Kontrolle Verbände u Nähte	Z80.5	BNB Hamorgane in Familienanamnese
Z51.6	Desensibilisierung ggü Allergenen	Z80.6	Leukämie in Familienanamnese
Z51.88	Sonstige nbez medizinische Behandlung	Z80.7	And BNB lymphat/blutbild/verwandtes Gew in Familienanam
Z52.01	Stammzellenspender	Z80.8	BNB sonst Organe u Systeme in Familienanamnese
Z52.08	Spender sonst Blutbestandt	Z80.9	BNB in Familienanamnese, nnbez
Z52.3	Knochenmarkspender	Z81	Psych KH od VerhStör i FamilAnam
Z52.4	Nierenspender	Z82	Best Behind od chron KH i FamAn, z Schäd od Behind führ
Z52.5	Korneaspender	Z83.1	Infekt od paras KH i FamilAnam
Z52.6	Leberspender	Z83.2	KH Blut/blutb Org u best Stör m Bet ImmSys i FamilAnam
Z52.7	Herzspender	Z83.3	Diabetes mellitus in Familienanamnese
Z52.8	Spender sonstiger Organe od Gewebe	Z83.4	And endokr/Ernährungs-/StoffwechselKH in Familienanam
Z52.9	Spender nnbez Organ od Gewebe	Z83.5	Augen-/OhrenKH i FamilAnam
Z53	Pers, die GesW wg spez Maßn aufges, die aber n durchgef	Z83.6	KH Atemwege i FamilAnam
Z65	Kontaktanl m Bez and psychosoz Umständ	Z83.7	KH Verdauungssystem in Familienanamnese
Z71	Pers, GesundhW z Zw Berat/ärztl Konsult i Anspr nehm, aonkl	Z84.0	KH Haut u Unterhaut i FamilAnam
Z72.8	Sonst Probleme mit Bezug auf Lebensführung	Z84.1	KH Niere od Ureter in Familienanamnese
Z72.9	Problem mit Bezug auf Lebensführung, nnbez	Z84.2	Andere KH Urogenitalsystem in Familienanamnese
Z73	Probl m Bez Schwierigk b Lebensbewält	Z84.3	Konsanguinität i FamilAnam
Z74.0	Probl m Bez auf Eingeschr Mobilität	Z84.8	Sonst nbez KH od Zustände in Familienanamnese
Z74.1	Probl m Bez auf Notw Hilfestell b Körperpf		

ADRG Z65 Beschwerden, Symptome, andere Anomalien und Nachbehandlung

Hauptdiagnose in Tabelle Z65-1

DRG Z65Z Beschwerden, Symptome, andere Anomalien und Nachbehandlung

Diagnose Z65-1

G93.3	Chronisches Müdigkeitssyndrom	R52.9	Schmerz, nnbez
P35.0	Rötelnembryopathie	R53	Unwohlsein u Ermüdung
P83.3	So u nnbez Ödem, für Feten u Neugeborenes spezifisch	R60.0	Umschriebenes Ödem
Q86.0	Alkohol-Embryopathie (mit Dysmorphien)	R60.1	Generalisiertes Ödem
Q86.1	Antiepileptika-Embryopathie	R60.9	Ödem, nnbez
Q86.2	Warfarin-Embryopathie	R64	Kachexie
Q86.8	Sonst angeborene Fehlbildungssynd bek äußere Ursachen	R68.0	Hypothermie, n in Verbind m niedriger Umgebungstemp
Q87.4	Marfan-Syndrom	R68.1	Unspezifische Symptome im Kleinkindalter
Q89.4	Siamesische Zwillinge	R68.8	Sonstige nbez Allgemeinsymptome
Q89.7	Multiple angeborene Fehlbildungen, aonkl	R70.0	Beschleunigte Blutkörperchensenkungsreaktion
Q89.8	Sonstige nbez angeborene Fehlbildungen	R70.1	Veränderte Plasmaviskosität
Q89.9	Angeborene Fehlbildung, nnbez	R74.0	Erhöhter Transaminasewert/Laktat-Dehydrog-Wert [LDH]
Q99.2	Fragiles X-Chromosom	R74.8	Sonstige abnorme Serumenzymwerte
Q99.9	Chromosomenanomalie, nnbez	R74.9	Abnormer Wert nnbez Serumenzyme
R18	Aszites	R78.1	Nachweis von Opiaten im Blut
R23.0	Zyanose	R78.2	Nachweis von Kokain im Blut
R23.1	Blässe	R78.3	Nachweis von Halluzinogenen im Blut
R23.2	Gesichtsrötung [Flush]	R78.4	Nachweis so Drogen m Abhängigkeitspotential im Blut
R41.1	Anterograde Amnesie	R78.5	Nachweis psychotroper Drogen im Blut
R41.2	Retrograde Amnesie	R78.6	Nachweis Steroide im Blut
R41.3	Sonstige Amnesie	R78.7	Nachweis abnormer Schwermetall-Blutwert
R41.8	So u nnbez Sympt Erkennungsvermögen/Bewußtsein	R78.8	Nachweis so nbez Substanzen normalerweise n im Blut
R52.0	Akuter Schmerz	R78.9	Nachweis nnbez Substanz normalerweise n im Blut
R52.1	Chronischer unbeeinflussbarer Schmerz	R79.0	Abnormer Mineral-Blutwert
R52.2	Sonstiger chronischer Schmerz	R79.8	Sonstige nbez abnorme Befunde Blutchemie

R79.9	Abnormer Befund Blutchemie, nnbez	R87.8	So abn Bef in UntMat aus weibl GenitOrg
R82.1	Myoglobinurie	R87.9	Nnbez abn Bef in UntMat aus weibl GenitOrg
R82.6	Abnorme Urinwerte Subst vorwieg nichtmed Herkunft	R89.0	Abnorm Enzymwert in UntMat and KörpOrg/-Syst/-Gew
R84.0	Abnormer Enzymwert in UntMat Atemwege u Thorax	R89.1	Abnorm Hormonwert in UntMat and KörpOrg/-Syst/-Gew
R84.1	Abnormer Hormonwert in UntMat Atemwege u Thorax	R89.2	Abn Wert so Drog/AM/biol akt Subst UM and KöOrg/sy/gw
R84.2	Abn Wert so Drog/AM/biol akt Subst UntMat Atemw/Thorax	R89.3	Abn Wert Subst vorw nmed Herk UM and KöOrg/sys/gew
R84.3	Abn Wert Subst vorw nmed Herk UntMat Atemwege/Thorax	R89.4	Abn immun Befund in UntMat and KöOrg/-Syst/-Gewebe
R84.4	Abnorme immun Bef in UntMat Atemwege/Thorax	R89.5	Abn mikrobiol Befund in UntMat and KöOrg/-Syst/-Gewebe
R84.5	Abnorme mikrobiol Bef in UntMat Atemwege/Thorax	R89.6	Abn zytol Befund in UntMat and KöOrg/-Syst/-Gewebe
R84.6	Abnorme zytol Bef in UntMat Atemwege/Thorax	R89.7	Abn histol Befund in UntMat and KöOrg/-Syst/-Gewebe
R84.7	Abnorme histol Bef in UntMat Atemwege/Thorax	R89.8	So abn Bef in UntMat and KöOrg/-Syst/-Gewebe
R84.8	So abn Bef in UntMat Atemwege/Thorax	R89.9	Nnbez abn Bef in UntMat and KöOrg/-Syst/-Gewebe
R84.9	Nnbez abn Bef in UntMat Atemwege/Thorax	R93.8	Abnorm Befund bildgeb Diagnostik so nbez Körperstrukturen
R87.0	Abnormer Enzymwert in UntMat weibl GenitOrganen	Z48.8	Sonst nbez Nachbehandlung nach chirurgischem Eingriff
R87.1	Abnormer Hormonwert in UntMat weibl GenitOrganen	Z48.9	Nachbehandlung nach chirurgischem Eingriff, nnbez
R87.2	Abn Wert so Drog/AM/biolakt Subst UM weibl GenitOrg	Z51.4	Vorbereitung auf nachfolgende Behandlung, ankl
R87.3	Abn Wert Subst vorw nmed Herk UntMat weibl GenitOrg	Z51.83	Opiatsubstitution
R87.4	Abnorme immun Bef in UntMat weibl GenitOrg	Z51.9	Medizinische Behandlung, nnbez
R87.5	Abnorme mikrobiol Bef in UntMat weibl GenitOrg	Z94.9	Zustand nach Organ- od Gewebetransplantation, nnbez
R87.7	Abnorme histol Bef in UntMat aus weibl GenitOrg		

ADRG Z66

Vorbereitung zur Lebendspende

Hauptdiagnose in Tabelle Z66-1

DRG Z66Z

Vorbereitung zur Lebendspende

Hauptdiagnose Z66-1

Z00.5 Untersuchung potentieller Organ-/Gewebespender

Funktion

OR-Prozeduren ohne Bezug

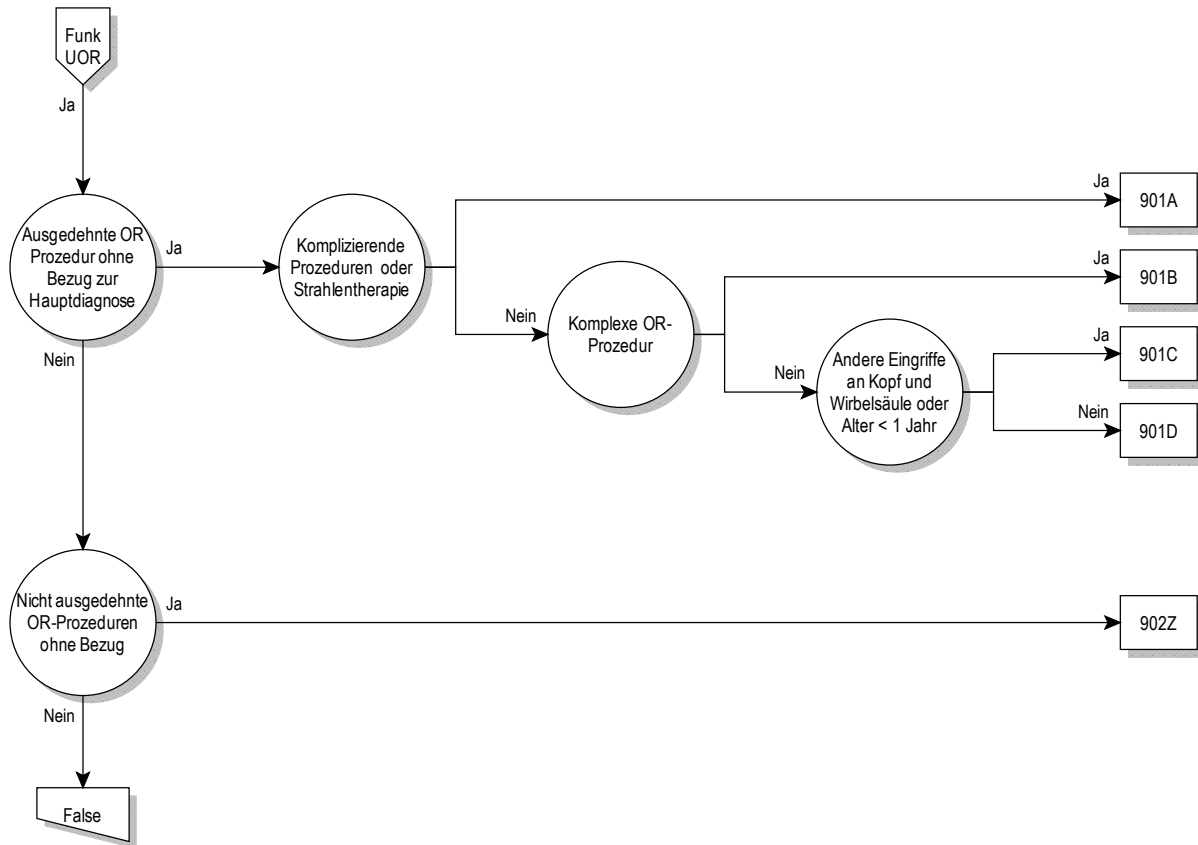

Funk
UOR

OR-Prozeduren ohne Bezug

OR-Prozeduren ohne Bezug

ADRG 901

Ausgedehnte OR-Prozedur ohne Bezug zur Hauptdiagnose

Jede OR-Prozedur außer Tabelle 901-1 und jede OR-Prozedur außer Tabelle 901-2

DRG 901A

Ausgedehnte OR-Prozedur ohne Bezug zur Hauptdiagnose mit komplizierenden Prozeduren oder Strahlentherapie

Komplizierende Prozeduren oder Prozedur in Tabelle 901-2

DRG 901B

Ausgedehnte OR-Prozedur ohne Bezug zur Hauptdiagnose ohne komplizierende Prozeduren, ohne Strahlentherapie, mit komplexer OR-Prozedur

Komplexe OR-Prozeduren

DRG 901C

Ausgedehnte OR-Prozedur ohne Bezug zur Hauptdiagnose ohne komplizierende Prozeduren, ohne Strahlentherapie, ohne komplexe OR-Prozedur, mit anderem Eingriff an Kopf und Wirbelsäule oder Alter < 1 Jahr

Prozedur in Tabelle 901-3 oder Alter < 1 Jahr

DRG 901D

Ausgedehnte OR-Prozedur ohne Bezug zur Hauptdiagnose ohne komplizierende Prozeduren, ohne Strahlentherapie, ohne komplexe OR-Prozedur, ohne anderen Eingriff an Kopf und Wirbelsäule, Alter > 0 Jahre

Prozedur 901-1

02.91↔	Lösung von kortikalen Adhäsionen	04.49.14↔	S Dkmpr o Lös v Adhäs a Plxs Imbsc, Leist u Bcknb
03.6↔	Lösung von Adhäsionen an Rückenmark und Nervenwurzeln	04.49.15↔	Sonstige Dekompr oder Lös von Adhäs an Nn d Beines
04.06.00↔	Sonstige Exz von kran oder peripheren Ggl, n.n.bez.	04.49.16↔	Sonstige Dekompr oder Lös von Adhäs an Nerven d Fußes
04.06.10↔	Exzision von intrakraniellen Ganglien	04.49.99↔	S Dkmpr o Lös v Adhäs an snst prph Nn o Gngl, so
04.06.20↔	Exzision von sonstigen peripheren Ganglien	04.93.00↔	Entf d Elektrod(n) e peripheren Neurostim, n.n.bez.
04.06.99↔	Sonstige Exz von kran oder peripheren Ggl, sonstige	04.93.10↔	Entf d Elktrod(n) e prph Neurstm, Stbl, Enzlsys
04.07.00↔	Sonstige Exz o Avuls von kran o periph Nn, n.n.bez.	04.93.11↔	Entf d Elktrod(n) e prph Neurstm, Stbl, Mhrlsys
04.07.10↔	Exzision eines Nerven zur Transplantation	04.93.20↔	Entf d Elktrod(n) e prph Neurstm, Plttnl, Enzlsys
04.07.11↔	Entfernung eines Nerventransplantates	04.93.21↔	Entf d Elktrod(n) e prph Neurstm, Plttnl, Mhrlsys
04.07.20↔	Sonst Exzision oder Avulsion von intrakraniellen Nerven	04.93.40↔	Entfernen einer Vagusnervelektrode
04.07.30↔	Sonst Exzision oder Avulsion von extrakraniellen Hirnnerven	04.93.99↔	Entf d Elektrod(n) e peripheren Neurostim, sonstige
04.07.40↔	Sonstige Exzision oder Avulsion des Plexus brachialis	05.89↔	Sonstige Operation an sympathischem Nerv oder Ganglion
04.07.41↔	Sonstige Exzision oder Avulsion von Nerven der Schulter	05.9↔	Sonstige Operationen am Nervensystem
04.07.42↔	Sonstige Exz oder Avuls von Nerven d Armes und d Hand	08.11.00↔	Biopsie am Augenlid, n.n.bez.
04.07.43↔	So Exz o Avuls von Nn d Rumpfes und d unteren Extrem	08.11.20↔	Offene Biopsie am Augenlid
04.07.99↔	Sonstige Exz o Avuls von kran o periph Nn, sonstige	08.11.99↔	Biopsie am Augenlid, sonstige
04.08.00↔	Optikusscheidenfensterung, n.n.bez.	08.21↔	Exzision eines Chalazions
04.08.10↔	Sonstige Operationen am N. opticus	08.33↔	Bhb e Blphpts d Rs o Vrlg d M. lvt plp o sein Apneur
04.08.99↔	Optikusscheidenfensterung, sonstige	08.38↔	Korrektur einer Lidretraktion
04.2x.00↔	Destr von kran und peripheren Nerven und Ggl, n.n.bez.	08.49.00↔	Sonstiger Eingr zur Korr e Entrop o Ektrop, n.n.bez.
04.2x.10↔	Destruktion von intrakraniellen Hirnnerven und Ganglien	08.49.10↔	S Engr z Krr e Entrp o Ektrp, Op an d Ldrtrktrn
04.2x.20↔	Destruktion von extrakraniellen Hirnnerven	08.49.11↔	So Eingr zur Korr e Entrop o Ektrop, Rep e Lidlamelle
04.2x.30↔	Destruktion des Plexus brachialis	08.49.99↔	Sonstiger Eingr zur Korr e Entrop o Ektrop, sonstige
04.2x.31↔	Destruktion von Nerven der Schulter	08.52↔	Blepharorrhaphie
04.2x.32↔	Destruktion von Nerven des Armes und der Hand	08.70↔	Plastische Rekonstruktion des Augenlids, n.n.bez.
04.2x.33↔	Destruktion von Nerven des Rumpfes und Plexus lumbosacralis	08.71↔	D Lidrand umfassende Plast Reko d Lids, part Tiefe
04.2x.34↔	Destruktion von Nerven des Beines und des Fußes	08.72↔	Sonstige plastische Rekonstruktion d Lids, part Tiefe
04.2x.39↔	Destruktion von sonstn peripheren Nerven oder Ganglien	08.73.00↔	D Ldrnd umfss Plst Rk d Lds, vll Tief, n.n.bz.
04.2x.99↔	Destr von kran und peripheren Nerven und Ggl, sonstige	08.73.10↔	Verschiebeplastik der Lidkante
04.43.00↔	Entlastung am Karpaltunnel, n.n.bez.	08.73.99↔	D Lidrand umfassende Plast Reko d Lids, volle Tief, so
04.43.10↔	Entlastung am Karpaltunnel, endoskopisch	08.74.00↔	Sonstige Plast Reko d Lids, volle Tiefe, n.n.bez.
04.43.99↔	Entlastung am Karpaltunnel, sonstige	08.74.10↔	Oberlidverlängerung
04.44↔	Entlastung am Tarsaltunnel	08.74.99↔	Sonstige Plast Reko d Lids, volle Tiefe, sonstige
04.49.00↔	So Dekompr o Lös v Adhäs an periph N o Gangl, n.n.bez.	08.82↔	Versorg e Risswund d Lids, d Lidrand umfss, part Tief
04.49.10↔	Sonstige Dekompr oder Lös von Adhäs a Plexus brachia	08.83↔	Sonstige Versorgung e Risswunde d Lids, part Tiefe
04.49.11↔	Sonstige Dekompr oder Lös von Adhäs an Nn d Schulter	08.84↔	Vrsrg e Rsswnd d Lds, d Ldrnd umfss, vll Tief
04.49.12↔	Sonstige Dekompr oder Lös von Adhäs an Nerven d Armes	08.85↔	Sonst Versorgung einer Risswunde des Augenlids, volle Tief
04.49.13↔	Sonstige Dekompr oder Lös von Adhäs an Nerven d Hand	08.86↔	Rhytidektomie am Unterlid

08.87↔	Rhytidectomy am Oberlid	21.4x.10↔	Resektion der Nase, partiell, nicht histographisch kontrolliert
08.89.10↔	Plast Reko d Lids, medialer o lateraler Lidwinkel	21.4x.11↔	Resektion der Nase, partiell, histographisch kontrolliert
08.89.11↔	Plastische Rekonstruktion d Augenlids d Hebung d Augbr	21.4x.20↔	Resektion der Nase, subtotal, nicht histographisch kontrolliert
08.89.12↔	Plast Reko d Lids d Entf e Fettgewebeprolapses d Orb	21.4x.21↔	Resektion der Nase, subtotal, histographisch kontrolliert
08.89.13↔	Plast Reko d Lids d Oberflächenbehandlung m Laser	21.4x.30↔	Resektion der Nase, total, nicht histographisch kontrolliert
08.89.14↔	Plast Reko d Lids d sonstige Oberlidverlängerung	21.4x.31↔	Resektion der Nase, total, histographisch kontrolliert
08.89.15↔	Plast Rekonstruktion d Lids d Unterlidverlängerung	21.4x.99↔	Sonstige Resektion der Nase
08.89.99↔	Sonst plastische Rekonstruktion des Augenlids, sonst	21.5↔	Submuköse Resektion des Nasenseptums
09.20↔	Exzision einer Tränendrüse, n.n.bez.	21.61↔	Konchektomie durch Kauterisation oder Kryochirurgie
09.21↔	Exzision einer Läsion der Tränendrüse	21.62↔	Frakturierung der Nasenmuscheln
09.22↔	Sonstige partielle Resektion einer Tränendrüse	21.69.00↔	Sonstige Konchektomie, n.n.bez.
09.23↔	Totale Resektion einer Tränendrüse	21.69.10↔	Konchotomie und Abtragung von hinteren Enden
10.5x.00↔	Lösung von Adhäsionen an Konjunktiva und Augenlid, n.n.bez.	21.69.11↔	Submuköse Resektion (Turbinoplastik)
10.5x.10↔	Lös von Adhäs an Konjunkt und Lid mit Bindehautplastik	21.69.12↔	Sonstige Operationen an der unteren Nasenmuschel
10.5x.99↔	Sonst Lösung von Adhäsionen an Konjunktiva und Augenlid	21.69.99↔	Sonstige Konchektomie, sonstige
10.6x.00↔	Versorgung einer Konjunktivaverletzung, n.n.bez.	21.83.00↔	Totale plastische Nasenrekonstruktion, n.n.bez.
10.6x.10↔	Versorgung einer Konjunktivaverletzung, durch Naht	21.83.10↔	Septorhpl m Korr d Knorp o d Kn, m lok autog Tx
10.6x.99↔	Sonstige Versorgung einer Konjunktivaverletzung	21.83.11↔	Sptrhpl m Krr d Knrp o d Kn,m dst autg Tx,allg o xng Tx
12.33↔	Lösung von hinteren Synechien	21.83.12↔	Septorhinoplastik mit Korrektur des Knochens u des Knorpels
12.34↔	Lösung von korneovitrealen Adhäsionen	21.83.20↔	Tot Plast Nasenrekonstruktion m Implant von allopl Mat
13.11↔	Intrakapsuläre Exzision d Linse d inf temporalen Zugang	21.83.99↔	Totale plastische Nasenrekonstruktion, sonstige
13.19↔	Sonstige intrakapsuläre Exzision der Linse	21.84↔	Revision einer Rhinoplastik
13.2↔	Extrakaps Extrakt d Linse d lineares Extrakverf	21.85↔	Augmentationsrhinoplastik
13.3↔	Extrakaps Extrakt d Lins d einf Aspir (u Irrig) Verf	21.86.00↔	Rhinoplastik der Nasenweichteile, n.n.bez.
13.41↔	Phakoemulsifikation und Aspiration eines Katarakts	21.86.10↔	Rhinoplastik der Nasenweichteile, äußere Nase
13.42↔	Mech Phakofragm und Aspir e Katarakt d post Zugang	21.86.11↔	Rhinoplastik mit lokalen oder distalen Lappen
13.43↔	Mech Phakofragmentation und And Aspir e Katarakt	21.86.99↔	Rhinoplastik der Nasenweichteile, sonstige
13.51↔	Extrakaps Extrakt d Linse d inf temporalen Zugang	21.87↔	Sonstige Rhinoplastik
13.59↔	Sonstige extrakapsuläre Exzision der Linse	21.88.00↔	Sonstige Septumplastik, n.n.bez.
13.64↔	Diszision einer Sekundärmembran [nach Katarakt]	21.88.10↔	Septumplastik, Septumunterfütterung
13.65↔	Exzision einer Sekundärmembran [nach Katarakt]	21.88.11↔	Sptmpl, Vrschl e Sptmprfrtion m SchleimhVrschieblppn
13.66↔	Mech Fragmentation einer Sekundärmembran [nach Katarakt]	21.88.12↔	Septumplastik, Plastische Korrektur ohne Resektion
13.69↔	Sonstige Kataraktextraktion	21.88.13↔	Septumplastik, Plastische Korrektur mit Resektion
13.8↔	Entfernen einer Intraokularlinse	21.88.14↔	Sptmpl, Plst Rk d Nsnspt, m lk autg Tx (Austauschplstk)
13.90↔	Operation an der Linse, n.a.klass.	21.88.15↔	Sptmpl, Plst Rk d Nsnspt, m dst autg Tx, allg o xng Tx
13.91↔	Einsetzen von intraokulärer teleskopischer Prothese	21.88.99↔	Sonstige Septumplastik, sonstige
13.92↔	Kapsulotomie an der Linse	21.89↔	Sonst plastische Rekonstruktion und Operationen an der Nase
13.93↔	Verschluss eines Defektes an der Linse mit Gewebekleber	21.91↔	Lösung von Synechien der Nase
13.99↔	Sonstige Operationen an der Linse, sonstige	25.93↔	Lösung von Adhäsion an der Zunge
14.26↔	Destruktion einer chorioretinalen Läsion durch Radiotherapie	26.21↔	Marsupialisation einer Speicheldrüsenzyste
14.27↔	Destr e chorioret Läsion d Implant e Strahlenquelle	26.29.00↔	Sonst Exzision einer Läsion an einer Speicheldrüse, n.n.bez.
14.71.00↔	Entfernen des Glaskörpers (anteriorer Zugang), n.n.bez.	26.29.10↔	Destruktion einer Speicheldrüse, n.n.bez.
14.71.10↔	Vordere Vitrektomie über Pars plana	26.29.99↔	Sonst Exzision einer Läsion an einer Speicheldrüse, sonst
14.71.19↔	Sonstige Vitrektomie über Pars plana	26.30↔	Sialoadenektomie, n.n.bez.
14.71.99↔	Entfernen des Glaskörpers (anteriorer Zugang), sonstige	26.31.00↔	Partielle Sialoadenektomie, n.n.bez.
14.72↔	Sonstiges Entfernen des Glaskörpers	26.31.10↔	Partielle Parotidekt ohne intraop Fazialismonitoring
14.73.00↔	Mechanische Vitrektomie (anteriorer Zugang), n.n.bez.	26.31.11↔	Partielle Parotidekt mit intraoperatives Fazialismonitoring
14.73.10↔	Mech Vitrekt (anteriorer Zugang), ParsplanaVitrekt	26.31.99↔	Partielle Sialoadenektomie, sonstige
14.73.19↔	Mechanische Vitrektomie durch sonstn anterioren Zugang	26.32.00↔	Vollständige Sialoadenektomie, n.n.bez.
14.73.99↔	Mechanische Vitrektomie (anteriorer Zugang), sonstige	26.32.10↔	Vollst Parotidekt m Erh d N. faz, oh intraop Fazialm
14.74↔	Sonstige mechanische Vitrektomie	26.32.11↔	Vollst Parotidekt m Erh d N. faz, m intraop Fazialm
14.79↔	Sonstige Operationen am Glaskörper	26.32.20↔	Vollständige Parotidekt m Resektion und Reko d N. faz
14.9x.00↔	So Op an Ret, Chorioidea und hint Augkam, n.n.bez.	26.32.30↔	Vollständige Resektion Glandula submandibularis
14.9x.10↔	Sontige Operation, Rotation der Netzhaut	26.32.99↔	Vollständige Sialoadenektomie, sonstige
14.9x.20↔	Fxierng v Mrkpl f d Strhlth an Rt, Chorioidea u hnt Agkm	27.23.00↔	Biopsie an der Lippe, n.n.bez.
14.9x.21↔	Entf v Mrkpl f d Strhlth an Rt, Chorioidea u hnt Agkm	27.23.99↔	Biopsie an der Lippe, sonstige
14.9x.22↔	Lgkrktr e str Appl an Rt, Chorioidea u hnt Agkm	28.6↔	Adenoidektomie ohne Tonsillektomie
14.9x.23↔	Entf e str Appl an Ret, Chorioidea und hint Augkam	28.7x.00↔	Blutstillung nach Tonsillektomie u Adenoidektomie, n.n.bez.
14.9x.99↔	So Op an Ret, Chorioidea und hint Augkam, So	28.7x.10↔	Blutstillung nach Tonsillektomie
20.01↔	Myringotomie mit Paukenröhreneinlage	28.7x.11↔	Blutstillung nach Adenoidektomie
21.04↔	Stillung einer Epistaxis durch Ligatur der Aa. ethmoidales	28.7x.99↔	Blutstillung nach Tonsillektomie und Adenoidektomie, sonst
21.05↔	Stillung e Epistax d (transantrale) Ligat d A. maxill	29.54↔	Lösung von Adhäsionen am Pharynx
21.07↔	Stllng e Epstx d Exz v ns Mks u Hauttx an Spt u lt Nswnd	30.01↔	Marsupialisation einer Larynxzyste
21.09.10↔	Stillung einer Epistaxis durch Ligatur der A. Sphenopalatina	30.09.00↔	Sonstige Exz o Destr von Läs o Gew a Larynx, n.n.bez.
21.1↔	Inzision an der Nase	30.09.10↔	Exz o Destr von Läs o Gew a Larynx ohne Thyreotomie
21.31.10↔	Lokale Exzision einer endonasalen Läsion, Zugang endonasal	30.09.11↔	Dekortikation / Stripping einer Stimmlippe, ohne Thyreotomie
21.31.12↔	Destruktion einer endonasalen Läsion	30.09.20↔	Exz o Destr von Läs o Gew a Larynx, d Thyreotomie
21.32.10↔	Exz und Lok Destr e and Läs an d Nas, nicht hist kontr	30.09.21↔	Dekortikation / Stripping e Stimmlippe, durch Thyreotomie
21.32.11↔	Exz und lokale Destr e and Läs an d Nase, hist kontr	30.09.99↔	Sonstige Exz o Destr von Läs o Gew a Larynx, sonstige
21.4x.00↔	Resektion der Nase, n.n.bez.	30.21↔	Epiglottidektomie

30.22.00↔	Chordektomie, n.n.bez.	40.21.11↔	Exz einzl Lk u Lgf,zrv,m Rdionkldmark o Farbstmrk(Sent-Lyekt)
30.22.10↔	Chordektomie, endolaryngeal	40.21.99↔	Exzision eines tiefen zervikalen Lymphknotens, sonstige
30.22.11↔	Chordektomie, durch Thyreotomie	40.23.00↔	Exzision eines axillären Lymphknotens, n.n.bez.
30.22.99↔	Chordektomie, sonstige	40.23.10↔	Exzision eines axillären Lymphknotens, ohne Markierung
31.45↔	Offene Biopsie an Larynx oder Trachea	40.23.11↔	Exz axllärn Lkn,m Rdionkldmark o Farbstmrk(Sent-Lyekt)
31.92↔	Lösung von Adhäsionen an Trachea oder Larynx	40.23.99↔	Exzision eines axillären Lymphknotens, sonstige
33.31↔	Destruktion des N. phrenicus für Lungenkollaps	40.24.00↔	Exzision eines inguinalen Lymphknotens, n.n.bez.
33.33↔	Pneumoperitoneum für Lungenkollaps	40.24.10↔	Exz e inguinalen Lymphkn, offen chir, ohne Markierung
34.03↔	Rethorakotomie	40.24.11↔	Exz inguinln Lkn,o chr,m Rdionkldm o Farbstmrk(Sent-Lyekt)
34.23.20↔	Offene Biopsie an der Brustwand	40.24.20↔	Exzision eines inguinalen Lymphknotens, laparoskopisch
34.3x.00↔	Exz oder Destr von Läs oder Gew d Mdst, n.n.bez.	40.24.99↔	Exzision eines inguinalen Lymphknotens, sonstige
34.3x.10↔	Exzision von Läsion oder Gewebe des Mediastinums	40.29.10↔	Exzision eines mediastinalen Lymphknotens, n.n.bez.
34.3x.20↔	Resektion von Läsion oder Gewebe des Mediastinums, n.n.bez.	40.29.11↔	Exzision eines mediastinalen Lymphknotens, offen chirurgisch
34.3x.21↔	Res von Läs o Gew d Mdst, oh Res an mediast Organen	40.29.12↔	Exzision eines mediastinalen Lymphknotens, thorakoskopisch
34.3x.22↔	Rs v Läs o Gw d Mdst, m Lngnrs o Brstwndteilsktion	40.29.19↔	Exzision eines mediastinalen Lymphknotens, sonstige
34.3x.23↔	Resektion von Läs o Gew d Mdst, m Perikardtres	40.29.20↔	Exzision eines paraaortalen Lymphknotens
34.3x.24↔	Resektion von Läs o Gew d Mdst, m prothetischem GefErs	40.29.30↔	Exzision eines iliakalen Lymphknotens
34.3x.25↔	Resektion von Läs o Gew d Mdst, m Lungenres und GefErs	40.29.70↔	Exzision eines Lymphangioms oder Hygroma cysticum
34.3x.26↔	Res von Läs o Gew d Mdst, m Lungenres und Perikardtres	40.29.80↔	Exz mehrerer abd Lymphknstat (mit Leberbiop), n.n.bez.
34.3x.27↔	Res von Läs o Gew d Mdst, m Perikardtres und GefErs	40.29.81↔	Exz mhr abd Lymphknstt (m Lbrbiop), offn chr [StgLprt]
34.3x.28↔	Rs v Läs o Gw d Mdst, m Lngn u Prkrdtrs u GfErs	40.29.82↔	Exz mhr abd Lymphknstt (m Lbrbiop), lprsch [StgLprskpie]
34.3x.29↔	Resektion von Läsion oder Gewebe des Mediastinums, sonst	40.29.89↔	Exz mehrerer abd Lymphknstat (mit Leberbiop), sonstige
34.3x.30↔	Destruktion von Läsion oder Gewebe des Mediastinums	40.29.99↔	Einfache Exzision einer and lymphatischen Struktur, sonst
34.3x.99↔	Exz oder Destr von Läs oder Gew d Mdst, sonstige	45.31↔	Sonstige lokale Exzision einer Läsion im Duodenum
34.4x.00↔	Exzision oder Destr einer Läsion an d Bruw, n.n.bez.	45.32↔	Sonstige Destruktion einer Läsion im Duodenum
34.4x.10↔	Exzision einer Läsion an der Brustwand	45.33↔	Lokale Exz von Läsion oder Gewebe im Dünnd, auss Duod
34.4x.20↔	Teilresektion einer Läsion an der Brustwand, n.n.bez.	45.34↔	Sonst Destruktion e Läsion im Dünndarm, ausser Duodenum
34.4x.21↔	Teilresektion e Läsion an der Brustwand, ohne Rekonstruktion	45.49↔	Sonstige Destruktion einer Läsion im Dickdarm
34.4x.22↔	Teilresektion e Läsion an der Brustwand, mit Rekonstruktion	46.04↔	Resektion eines exteriorisierten Dickdarmsegments
34.4x.30↔	Rs e Läs an d Brw, kmpltt Rs d Strnms, n.n.bz.	46.40↔	Revision eines intestinalen Stomas, n.n.bez.
34.4x.31↔	Res e Läs an d Bruw, komplette Res d Sternums, oh Reko	46.43.00↔	Sonst Revision eines künstlichen Dickdarstomas, n.n.bez.
34.4x.32↔	Res e Läs an d Bruw, komplette Res d Sternums, m Reko	46.43.10↔	Plastische Erweiterung oder Einengung eines Kolostomas
34.4x.40↔	Destruktion einer Läsion an der Brustwand	46.43.11↔	Neueinpflanzung eines Kolostomas
34.4x.99↔	Exzision oder Destr einer Läsion an d Bruw, sonstige	46.43.12↔	Abtragung des vorverlagerten Teiles eines Kolostomas
34.85↔	Implantation eines Zwerchfellschrittmachers	46.43.20↔	Umwandlung eines Kolostomas in ein kontinentes Stoma
34.89.00↔	Sonstige Operationen am Zwerchfell, n.n.bez.	46.43.99↔	Sonst Revision eines künstlichen Dickdarstomas, sonst
34.89.10↔	Sonstige Op a Zwerchfell, Inzis (Zwerchfellsplattung)	47.11↔	Laparoskopische inzidente Appendektomie
34.89.99↔	Sonstige Operationen am Zwerchfell, sonstige	47.19↔	Sonstige inzidente Appendektomie
37.31.00↔	Perikardektomie, n.n.bez.	48.35.00↔	Lokale Exzision von rektaler Läsion oder Gewebe, n.n.bez.
37.31.10↔	Perikardektomie, partiell	48.35.10↔	Lk Schlrs sbk Ez o Vlwz (kl, Sgm) v rk Läs o Gw edk
37.31.20↔	Perikardektomie, total	48.35.11↔	Lk Srs sbk Ez o Vlz lk v rk Läs o Gw, S Zg tr edk mkchir
37.31.30↔	Adhäsioolyse am Perikard	48.35.20↔	Lokale Thermoablation von rektaler Läsion oder Gewebe
37.31.99↔	Perikardektomie, sonstige	48.35.21↔	Photodyn Therapie von rektaler Läsion oder Gew
38.01↔	Inzision von intrakraniellen Gefässen	48.35.29↔	Sonstige lokale Destr von rektaler Läsion oder Gewebe
38.06.00↔	Inzision von abdominalen Arterien, n.n.bez.	48.35.99↔	Lokale Exzision von rektaler Läsion oder Gewebe, sonst
38.06.10↔	Inzision von viszeralen Arterien, n.n.bez.	48.82↔	Exzision von Perirektalgewebe
38.06.11↔	Inzision des Truncus coeliacus	49.02↔	Sonstige Inzision am Perianalgewebe
38.06.12↔	Inzision der A. gastrica	49.03↔	Exzision von Marisken
38.06.13↔	Inzision der A. hepatica	49.04↔	Sonstige Exzision am Perianalgewebe
38.06.14↔	Inzision der A. lienalis	49.39↔	Sonstige lokale Exz oder Destr von Läs oder Gew a Anus
38.06.15↔	Inzision der A. renalis	49.43↔	Kauterisierung von Hämorrhoiden
38.06.16↔	Inzision der A. mesenterialis	49.44↔	Destruktion von Hämorrhoiden durch Kryotherapie
38.06.17↔	Inzision der A. lumbalis	49.45↔	Ligatur von Hämorrhoiden
38.06.18↔	Inzision der A. iliaca	49.46.00↔	Exzision von Hämorrhoiden, n.n.bez.
38.06.19↔	Inzision von viszeralen Arterien, sonstige	49.46.10↔	Exzision von Hämorrhoiden, Stapler-Hämorrhoidopexie
38.06.99↔	Inzision von abdominalen Arterien, sonstige	49.46.11↔	Exz von Hämorrhoiden, Ligatur e A. haemorrhoidalis
38.11↔	Endarterektomie von intrakraniellen Gefässen	49.46.12↔	Exz von Hämorrhoiden mit plastischer Rekonstruktion
38.21↔	Biopsie eines Blutgefässes	49.46.99↔	Exzision von Hämorrhoiden, sonstige
39.49.00↔	Sonstige Revision nach vaskulärem Eingriff, n.n.bez.	49.6↔	Exzision am Anus
39.49.10↔	Revision einer Gefäßanastomose	54.0x.00↔	Inzision an der Bauchwand, n.n.bez.
39.49.20↔	Revision eines vaskulären Implantates	54.0x.10↔	Inzision an d Bauchw, Extraperitoneale Drain d Bauchw
39.49.21↔	Wechsel eines vaskulären Implantates	54.0x.99↔	Inzision an der Bauchwand, sonstige
39.49.22↔	Entfernung eines vaskulären Implantates	54.21.00↔	Laparoskopie, n.n.bez.
39.49.30↔	Ersatz eines kardialen Conduit	54.21.10↔	Laparoskopie, Diagnostische Laparoskopie
39.49.99↔	Sonstige Revision nach vaskulärem Eingriff, sonstige	54.21.30↔	Laparoskopie, Laparoskopie mit Drainage
40.0↔	Inzision an lymphatischen Strukturen	54.21.99↔	Laparoskopie, sonstige
40.11.10↔	Off(Inzs)Biops mdiast,praaortln,iliakln o plvnn Lymphkn	54.3x.00↔	Exz o Destr von Läs o Gew an Bauchw o Nabel, n.n.bez.
40.11.11↔	Off(Inzs)Biops zrv,sprklvklärn,axllärn o inguinln Lymphkn	54.3x.10↔	Omphalektomie
40.21.00↔	Exzision eines tiefen zervikalen Lymphknotens, n.n.bez.	54.3x.19↔	Sonstige Exz von Läsion oder Gew an Bauchw oder Nabel
40.21.10↔	Exz einzelner Lk u Lymphgefäße, zerv, oh Markierung	54.3x.20↔	Destr von Läsion oder Gewebe an Bauchw oder Nabel

54.3x.99↔	Exz o Destr von Läs o Gew an Bauchw o Nabel, sonstige	63.1↔	Exzision einer Varikozele und Hydrocele funicularis
54.51↔	Laparoskopische Lösung von peritonealen Adhäsionen	63.2↔	Exzision einer Epididymis-Zyste
54.59↔	Sonstige Lösung von peritonealen Adhäsionen	63.3↔	Exz von and Läs o Gew an Funic spermaticus und Epidid
56.0x.00↔	Transurethrl Entf e Obstr v Uret u Nierenbec, n.n.bez.	63.94↔	Lösung von Adhäsionen am Funiculus spermaticus
56.0x.10↔	Trnsrthr Entf e Obstr v Urt u Niernbc, Entf e Hrnt	64.0↔	Zirkumzision
56.0x.11↔	Transurethrl Entf e Obstr v Uret u Nierenbec, Entf e Fk	64.11.00↔	Biopsie am Penis, n.n.bez.
56.0x.99↔	Transurethrl Entf e Obstr von Ureter und Nierenbec, so	64.11.11↔	Biopsie am Penis, durch Inzision
56.1x.00↔	Ureterale Meatotomie, n.n.bez.	64.11.99↔	Biopsie am Penis, sonstige
56.1x.10↔	Ureterale Meatotomie, perkutan-transvesikal	64.2↔	Lokale Exzision oder Destruktion einer Läsion am Penis
56.1x.11↔	Ureterale Meatotomie, transurethral	64.93.00↔	Durchtrennung von Adhäsionen am Penis, n.n.bez.
56.1x.12↔	Ureterale Meatotomie, offen-chirurgisch	64.93.10↔	Durchtr v Adhäs a Penis, Lös v Präputialverklebungen
56.1x.99↔	Ureterale Meatotomie, sonstige	64.93.99↔	Durchtrennung von Adhäsionen am Penis, sonstige
56.2x.00↔	Ureterotomie, n.n.bez.	64.95↔	Einsetzen oder Ers einer nicht-aufblasbaren Penisprothese
56.2x.10↔	Ureterotomie, perkutan-transrenal	64.96↔	Entfernen einer internen Penisprothese
56.2x.11↔	Ureterotomie, perkutantransrenal mit Entf e Harnst	64.97↔	Einsetzen oder Ers einer aufblasbaren Penisprothese
56.2x.20↔	Ureterotomie, ureterorenoskopisch	65.81.00↔	Laparask Lös von Adhäs an Ovar u Tub uterina, n.n.bez.
56.2x.30↔	Ureterotomie, offen chirurgisch	65.81.10↔	Lprsk Lös v Adhäs an Ovr u Tb utr a Prtn d wbl Bckns
56.2x.40↔	Ureterotomie, laparoskopisch	65.81.99↔	Laparask Lös von Adhäs an Ovar und Tuba uterina, so
56.2x.99↔	Ureterotomie, sonstige	65.89.00↔	So Lös von Adhäs von Ovar und Tuba uterina, n.n.bez.
56.81↔	Lösung von intraluminalen Adhäsionen im Ureter	65.89.10↔	So Lös von Adhäs von Ovar und Tuba uterina, offen chir
56.99.00↔	Sonstige Operationen an einem Ureter, n.n.bez.	65.89.11↔	So Lös v Adhäs v Ovar u Tub uter, m mikrochir Versorg
56.99.10↔	Freilegung des Ureters (zur Exploration)	65.89.12↔	S Lös v Adhäs v Ovr u Tb utr a Prtn d wbl Bckns, off chr
56.99.20↔	Revisionsoperation am Ureter, offen chirurgisch	65.89.13↔	S Ls v Adhs v Ovr u Tb utr a Prtn wbl Bckn, m mkrchr Vrs
56.99.21↔	Revisionsoperation am Ureter, sonstiger Zugang	65.89.99↔	So Lös von Adhäs von Ovar und Tuba uterina, so
56.99.30↔	So Op an e Ureter, Injekt b Ostiuminsuf, transurethral	66.21↔	Bds endosk Tublig und Quetsch [zur Sterilisation]
56.99.31↔	So Op an e Ureter, Injekt b Ostiuminsuf, offen chir	66.22.00↔	Bds endosk Ligat und Durchtr d Tub uterinae, n.n.bez.
56.99.32↔	So Op an e Ureter, Injekt b Ostiuminsuf, So Zugang	66.22.10↔	Bds endsk Lgt u Drchtr d Tb utr, m prt Slpngkt
56.99.99↔	Sonstige Operationen an einem Ureter, sonstige	66.22.99↔	Bds endosk Ligat und Durchtr d Tubae uterinae, so
57.12↔	Lösung von intralum Adhäs mit Inzision an d Harnbl	66.29.00↔	So bds endosk Destr o Verschluss d Tub uter, n.n.bez.
57.41↔	Transurethrale Lösung von intraluminalen Adhäsionen	66.29.10↔	Bds endosk Destr o Verschluss d Tub uter, d Elektrokoag
57.49.00↔	S trnsrthr Exz o Dstr v Läs o Gw d Hrnl, n.n.bz.	66.29.99↔	So bds endosk Destr o Verschluss d Tubae uterinae, so
57.49.11↔	S trnsrthr Exz o Dstr v Läs o Gw d Hrnl, Dstr, trnsrth	66.31↔	Sonst beidseitige Ligatur und Quetschung der Tubae uterinae
57.49.12↔	S trnsrthr Exz o Dstr v Läs o Gw d Hrnl, Rs, trnsrth	66.32.00↔	So bds Ligat und Durchtr d Tubae uterinae, n.n.bez.
57.49.99↔	So transurethrl Exz o Destr von Läs o Gew d Harnbl, so	66.32.10↔	So bds Ligat u Durchtr d Tub uter, m part Salpingekt
57.58↔	Laparask Exz o Destr von and Läs o Gew an d Harnbl	66.32.99↔	So bds Ligat und Durchtr d Tubae uterinae, so
57.59.00↔	Off Exz o Destr v and Läs o Gew an d Harnbl, n.n.bez.	66.39.00↔	So bds Destr o Verschluss d Tubae uterinae, n.n.bez.
57.59.10↔	Off Exz o Dstr v and Läs o Gw an d Hrnl, Exz, offn chr	66.39.10↔	So bds Destr o Verschluss d Tub uterinae, d Elektrokoag
57.59.20↔	Off Exz o Destr v and Läs o Gew an d Harnbl, Myektomie	66.39.99↔	So bds Destr o Verschluss d Tubae uterinae, So
57.59.99↔	Off Exz o Destr von and Läs o Gew an d Harnbl, so	66.92↔	Einseitige Destruktion oder Verschluss einer Tuba uterina
57.82↔	Verschluss einer Zystostomie	67.2↔	Konisation der Zervix
57.84.00↔	Verschluss einer anderen Harnblasenfistel, n.n.bez.	67.31↔	Marsupialisation einer Zervixzyste
57.84.10↔	Verschluss e vesikovaginalen Fistel, offen chir (abd)	67.32↔	Destruktion einer Läsion an der Zervix durch Kauterisation
57.84.11↔	Verschluss einer vesikovaginalen Fistel, vaginal	67.33↔	Destruktion einer Läsion an der Zervix durch Kryochirurgie
57.84.12↔	Verschluss einer vesikovaginalen Fistel, transvesikal	67.34↔	Destr von Läsion oder Gewebe an d Zervix d Elektrokoag
57.84.13↔	Verschluss einer vesikovaginalen Fistel, laparoskopisch	67.35↔	Destr von Läs oder Gew an d Zervix d Laserkoagulation
57.84.20↔	Verschluss einer vesikokutanen Fistel, offen chir	67.39↔	Sonstige Exz oder Destr von Läs oder Gew an d Zervix
57.84.21↔	Verschluss einer vesikokutanen Fistel, laparoskopisch	68.23↔	Endometrium-Abtragung
57.84.99↔	Verschluss einer anderen Harnblasenfistel, sonstige	69.01↔	Dilatation u Curettage zur Beendigung e Schwangerschaft
57.89↔	Sonstige plastische Rekonstruktion an der Harnblase	69.09↔	Sonstige Dilatation und Curettage
57.92↔	Dilatation am Harnblasenhals	69.51↔	Aspcurett a Uterus zur Beend einer Schwangerschaft
58.0↔	Urethrotomie	69.59↔	Sonstige Aspirationscurettage am Uterus
58.1↔	Urethrale Meatotomie	70.11↔	Hymenotomie
58.49.00↔	Sonst plastische Rekonstruktion an der Urethra, n.n.bez.	70.13↔	Lösung von intraluminalen Adhäsionen der Vagina
58.49.10↔	Einz Plast Rekonstruktion d Urethra, m Präpu o Penish	70.24.00↔	Biopsie an der Vagina, n.n.bez.
58.49.11↔	Einz Plast Reko d Urth, m Mund o Harnblschlh, So Reko	70.24.20↔	Biopsie an der Vagina, durch Inzision
58.49.20↔	Zweiz plst Rk d Urth, erst Stzng, m Präp o Pnsh	70.24.99↔	Biopsie an der Vagina, sonstige
58.49.21↔	Zweiz plst Rk d Urth, erst Stzng, m Präp o Pnsh	70.31↔	Hymenexzision
58.49.29↔	So plst Rk d Urth, zweizeitig, erst Stzng, so Rk	70.33.00↔	Exzision od Destruktion e Läsion an der Vagina, n.n.bez.
58.49.99↔	Sonst plastische Rekonstruktion an der Urethra, sonst	70.33.10↔	Destruktion einer Läsion an der Vagina, n.n.bez.
58.6↔	Dilatation der Urethra	70.33.11↔	Destruktion einer Läsion an der Vagina, Kauterisation
58.91↔	Inzision am Periurethralgewebe	70.33.12↔	Destruktion einer Läsion an der Vagina, Elektrokoagulation
58.92↔	Exzision am Periurethralgewebe	70.33.13↔	Destruktion einer Läsion an der Vagina, Laserkoagulation
59.02↔	Sonst Lösung von perirenenal o periureteralen Adhäsionen	70.33.14↔	Destruktion einer Läsion an der Vagina, Kryokoagulation
59.03.00↔	Laparask Lös von periren o periuret Adhäs, n.n.bez.	70.33.99↔	Exzision oder Destruktion einer Läsion an der Vagina, sonst
59.03.99↔	Laparask Lös von periren o periuret Adhäs, sonstige	70.76↔	Hymenalplastik
59.11↔	Sonstige Lösung von perivesikalen Adhäsionen	71.01↔	Lösung von Adhäsionen an der Vulva
59.12↔	Laparoskopische Lösung von perivesikalen Adhäsionen	71.09↔	Sonstige Inzision an Vulva und Perineum
59.95↔	Desintegration eines Harnsteins mit Ultraschall	71.24↔	Exzision od andere Destruktion e Bartholin-Drüse (Zyste)
60.95↔	Transurethrale Ballon-Dilatation einer prostatistischen Urethra	71.29↔	Sonstige Operationen an einer Bartholin-Drüse
61.2↔	Exzision einer Hydrocele testis	71.3↔	Sonst lokale Exzision o Destr an Vulva und Perineum

71.4x.00↔	Operationen an der Klitoris, n.n.bez.	78.29.40↔	Temporäre Epiphyseodese an Phalangen des Fußes
71.4x.10↔	Plastische Rekonstruktion der Klitoris (Zieharmonikaplastik)	78.29.41↔	Permanente Epiphyseodese an Phalangen des Fußes
71.4x.99↔	Operationen an der Klitoris, sonstige	78.29.42↔	Therapeutische Epiphyseolyse an Phalangen des Fußes
71.71↔	Naht einer Verletzung von Vulva oder Perineum	78.29.49↔	Sonstige Verkürzungsteotomie an Phalangen des Fußes
71.73↔	Konstruktion des Introitus vaginae	78.29.90↔	Temporäre Epiphyseodese an and nicht näher bez Knochen
71.79↔	Sonst plastische Rekonstruktion an Vulva und Perineum	78.29.91↔	Permanente Epiphysod an and nicht näher bez Knochen
77.28.00↔	Keilosteotomie an Tarsalia und Metatarsalia, n.n.bez.	78.29.92↔	Therapeutische Epiphyseolyse an and nicht näher bez Kn
77.28.10↔	Keilosteotomie am Talus	78.29.99↔	Verkürzungsteotomie an and Ni näh bez Kn, sonstige
77.28.20↔	Keilosteotomie am Kalkaneus	78.38.00↔	Verlängerungsteotomie an Tarsalia u Metatarsalia, n.n.bez.
77.28.30↔	Keilosteotomie an sonstigen Tarsalia	78.38.10↔	Verlängerungsteotomie am Calcaneus
77.28.40↔	Keilosteotomie an Metatarsalia	78.38.19↔	Verlängerungsteotomie an sonstigen Tarsalia
77.28.99↔	Keilosteotomie an Tarsalia und Metatarsalia, sonstige	78.38.20↔	Verlängerungsteotomie an Metatarsalia
77.29.00↔	So Keilosteot an and näh bez Kn, auss Geschk, n.n.bez.	78.38.99↔	Verlängerungsteotomie an Tarsalia und Metatarsalia, sonst
77.29.10↔	Keilosteotomie an Phalangen der Hand	78.48↔	Sonst plastische Rekonstruktion an Tarsalia und Metatarsalia
77.29.20↔	Keilosteotomie am Wirbel	78.49.00↔	So plast Reko an and näh bez Kn, auss Geschk, n.n.bez.
77.29.30↔	Keilosteotomie am Beckenknochen	78.49.10↔	Sonstige plast Reko an and näh bez Kn, n.n.bez.
77.29.40↔	Keilosteotomie an Phalangen des Fusses	78.49.11↔	Sonst plastische Rekonstruktion an Phalangen der Hand
77.29.99↔	So Keilosteot an and näh bez Kn, auss Geschk, so	78.49.12↔	Sonstige plastische Rekonstruktion am Becken
77.38.00↔	So Knochdurchtr an Tarsalia und Metatars, n.n.bez.	78.49.13↔	Sonst plastische Rekonstruktion an Phalangen des Fußes
77.38.10↔	(De-)Rotationssteotomie an Tarsalia	78.49.19↔	Sonstige Plast Reko an and näh bez Kn, sonstige
77.38.11↔	Kortikotomie bei Segmenttransport an Tarsalia	79.97↔	Ni näh bez Op an Verletzung von Tarsalia und Metatars
77.38.12↔	Kompl (mehrd) Osteotomie (m Achsenk) an Tarsalia	79.99.00↔	Nicht näher bez Operation an e and bez Kn, n.n.bez.
77.38.19↔	Sonstige Knochendurchtrennung an Tarsalia	79.99.10↔	Nicht näher bezeichnete Operation an Klavikula und Skapula
77.38.29↔	Sonstige Knochendurchtrennung an Metatarsalia	79.99.20↔	Nicht näher bezeichnete Operation an der Wirbelsäule
77.38.99↔	So Knochdurchtr an Tarsalia und Metatars, so	79.99.30↔	Nicht näher bezeichnete Operation an der Patella
77.52↔	Plst Rk b Hllx vlg m Exstrskt, Weichtkrr u Arthrd	79.99.40↔	Nicht näher bezeichnete Operation am Becken
77.53↔	Plst Rk b Hllx vlg m and Exstrskt u Weichtkrr	79.99.99↔	Nicht näher bez Operation an e and bez Kn, sonstige
77.54↔	Resektion oder Korrekturosteotomie bei Digitus quintus varus	80.26.00↔	Arthroskopie des Knies, n.n.bez.
77.56↔	Plastische Rekonstruktion bei Hammerzehe	80.26.10↔	Diagnostische Arthroskopie des Knies
77.57↔	Plastische Rekonstruktion bei Krallenzehe	80.26.20↔	Arthr assist Versorgung einer Fraktur a Kniegelenk
77.58↔	Sonstige Resektion, Arthrod und Plast Reko an Zehen	80.26.99↔	Arthroskopie des Knies, sonstige
77.61.00↔	Lk Rs v Knchläs o Gw an Skp, Klv, Rp u Strn, n.n.bz.	80.36.00↔	Gelenkbiopsie am Knie, n.n.bez.
77.61.10↔	Lok Resektion von Knochläs o Gew an Skapula und Klav	80.36.20↔	Arthroskopische Gelenkbiopsie am Knie
77.61.11↔	Lok Resektion von Knochenläsion o -gewebe an einer Rippe	80.36.30↔	Gelenkbiopsie am Knie, Offene Gelenkbiopsie am Knie
77.61.12↔	Lokale Resektion von Knochenläsion oder -gewebe am Sternum	80.36.99↔	Gelenkbiopsie am Knie, sonstige
77.61.20↔	Debridement an Skapula und Klavikula	80.6x.00↔	Meniskektomie am Knie, n.n.bez.
77.61.99↔	Lk Rs v Knchläs o Gw an Skp, Klv, Rp u Strn, S	80.6x.10↔	Meniskektomie am Knie, arthroskopisch, partiell
77.81.00↔	So part Knochres an Skap, Klav, Rip u Stern, n.n.bez.	80.6x.11↔	Meniskektomie am Knie, arthroskopisch, total
77.81.10↔	Sonst partielle Knochenresektion an Skapula und Klavikula	80.6x.20↔	Meniskektomie am Knie, offen chirurgisch, partiell
77.81.11↔	Sonstige partielle Knochenresektion an einer Rippe	80.6x.21↔	Meniskektomie am Knie, offen chirurgisch, total
77.81.12↔	Sonstige partielle Knochenresektion am Sternum	80.6x.99↔	Meniskektomie am Knie, sonstige
77.81.99↔	So part Knochres an Skap, Klav, Rip und Sternum, so	80.81.00↔	So Lok Exz o Destr e Gelläs an d Schult, n.n.bez.
77.91.00↔	Totale Res von Skap, Klav, Rip und Sternum, n.n.bez.	80.81.10↔	Débridement am Humeroglenoidalgelenk
77.91.10↔	Totale Resektion von Skapula und Klavikula	80.81.11↔	Zystenexstirpation am Humeroglenoidalgelenk
77.91.11↔	Totale Resektion einer Rippe	80.81.19↔	Sonstige lokale Exz oder Destr a Humeroglenoidalgelenk
77.91.12↔	Totale Resektion einer Halsrippe	80.81.20↔	Débridement am Akromioklavikulargelenk
77.91.13↔	Totale Resektion des Sternums	80.81.21↔	Zystenexstirpation am Akromioklavikulargelenk
77.91.99↔	Totale Res von Skap, Klav, Rip und Sternum, sonstige	80.81.29↔	Sonstige lokale Exzision oder Destr a Akromioklavikel
78.21.00↔	Verkürzungsteotomie an Skapula, Kalvikula, n.n.bez.	80.81.99↔	So Lok Exz o Destr e Gelläs an d Schult, So
78.21.10↔	Temporäre Epiphyseodese an Skapula und Klavikula	80.82.00↔	Sonstige Lok Exz oder Destr e Gelläs a Ellb, n.n.bez.
78.21.11↔	Permanente Epiphyseodese an Skapula und Klavikula	80.82.10↔	Arthr lokale Exz oder Destr e Gelenkläsion a Ellb
78.21.12↔	Therapeutische Epiphyseolyse an Skapula und Klavikula	80.82.11↔	Débridement am Ellenbogengelenk
78.21.99↔	Verkürzungsteotomie an Skapula, Klavikula, sonstige	80.82.12↔	Zystenexstirpation am Ellbogengelenk
78.28.00↔	Verkürzungsteotomie an Tarsalia und Metatarsalia, n.n.bez.	80.82.99↔	Sonstige Lok Exz oder Destr e Gelläs a Ellb, sonstige
78.28.10↔	Temporäre Epiphyseodese an Tarsalia und Metatarsalia	80.83.00↔	Sonstige Lok Exz oder Destr e Gelläs a Hdgel, n.n.bez.
78.28.11↔	Permanente Epiphyseodese an Tarsalia und Metatarsalia	80.83.10↔	Arthr lokale Exz oder Destr e Gelläs a Handgelenk
78.28.12↔	Therapeutische Epiphyseolyse an Tarsalia und Metatarsalia	80.83.11↔	Débridement am Handgelenk
78.28.20↔	Sonstige Verkürzungsteotomie am Calcaneus	80.83.12↔	Zystenexstirpation am Handgelenk
78.28.21↔	Sonstige Verkürzungsteotomie an sonstigen Tarsalia	80.83.99↔	Sonstige Lok Exz oder Destr e Gelläs a Hdgel, sonstige
78.28.22↔	Sonstige Verkürzungsteotomie an Metatarsalia	80.84.00↔	So Lok Exz o Destr e Gelläs an Hand und Fing, n.n.bez.
78.28.99↔	Verkürzungsteotomie an Tarsalia und Metatarsalia, sonst	80.84.10↔	Debridement an Gelenken der Handwurzel
78.29.00↔	Verkürzungsteotomie an and Ni näh bez Kn, n.n.bez.	80.84.20↔	Debridement an sonstigen Gelenken der Hand und Finger
78.29.10↔	Temporäre Epiphyseodese an Phalangen der Hand	80.84.99↔	So Lok Exz o Destr e Gelläs an Hand und Fing, so
78.29.11↔	Permanente Epiphyseodese an Phalangen der Hand	80.85.00↔	Sonstige Lok Exz o Destr e Gelläs an d Hüfte, n.n.bez.
78.29.12↔	Therapeutische Epiphyseolyse an Phalangen der Hand	80.85.10↔	Arthr lokale Exz oder Destr e Gelenkläsion an d Hüfte
78.29.19↔	Sonstige Verkürzungsteotomie an Phalangen der Hand	80.85.11↔	Débridement am Hüftgelenk
78.29.30↔	Temporäre Epiphyseodese am Becken	80.85.12↔	Zystenexstirpation am Hüftgelenk
78.29.31↔	Permanente Epiphyseodese am Becken	80.85.99↔	Sonstige Lok Exz o Destr e Gelläs an d Hüfte, sonstige
78.29.32↔	Therapeutische Epiphyseolyse am Becken	80.86.00↔	Sonstige Lok Exz oder Destr e Gelläs a Knie, n.n.bez.
78.29.39↔	Sonstige Verkürzungsteotomie am Becken	80.86.10↔	Arthr lokale Exzision oder Destruktion a Kniegelenk

80.86.11↔	Débridement am Kniegelenk	80.97.11↔	Sonstige Exzision am oberen Sprunggelenk
80.86.12↔	Zystenexstirpation am Kniegelenk	80.97.20↔	Arthroskopische Exzision am unteren Sprunggelenk
80.86.13↔	Exzision eines Meniskusganglions am Kniegelenk	80.97.21↔	Sonstige Exzision am unteren Sprunggelenk
80.86.99↔	Sonstige Lok Exz oder Destr e Gelläs a Knie, sonstige	80.97.30↔	Entnahme eines Knorpeltransplantates am Sprunggelenk
80.87.00↔	Sonstige Lok Exz o Destr e Gelläs a Sg, n.n.bez.	80.97.99↔	Sonstige Exzision am Sprunggelenk, sonstige
80.87.10↔	Arthr Lok Exz o Destr e Gelläs a oberen Sprunggelenk	80.98.00↔	Sonstige Exzision an Fuss- und Zehengelenk, n.n.bez.
80.87.11↔	Débridement am oberen Sprunggelenk	80.98.10↔	Arthroskopische Exzision an Fuss- und Zehengelenken
80.87.12↔	Zystenexstirpation am oberen Sprunggelenk	80.98.11↔	Sonstige Exzision am Metatarsophalangealgelenk
80.87.19↔	Sonstige Lok Exz o Destr e Gelläs a ob Sprunggelenk	80.98.12↔	Sonstige Exzision an sonstigen Fussgelenken
80.87.20↔	Arthr Lok Exz o Destr e Gelläs a unteren Sprunggelenk	80.98.13↔	Sonstige Exzision an Zehengelenken
80.87.21↔	Débridement am unteren Sprunggelenk	80.98.99↔	Sonstige Exzision an Fuss- und Zehengelenk, sonstige
80.87.22↔	Zystenexstirpation am unteren Sprunggelenk	80.99.00↔	Sonstige Exz an e Gel an and bez Lok, n.n.bez.
80.87.29↔	Sonstige Lok Exz o Destr e Gelläs a unteren Sg	80.99.10↔	Arthroskopische Exzision am Sternoklavikulargelenk
80.87.99↔	Sonstige Lok Exz o Destr e Gelläs a Sg, sonstige	80.99.11↔	Sonstige Exzision am Sternoklavikulargelenk
80.88.00↔	So Lok Exz o Destr e Gelläs an Fuss u Zehen, n.n.bez.	80.99.20↔	Arthroskopische Exzision am Iliosakralgelenk
80.88.10↔	Arthr lokale Exz oder Destr e Gelläs an Fuss und Zehen	80.99.21↔	Sonstige Exzision am Iliosakralgelenk
80.88.20↔	Débridement am Metatarsophalangealgelenk	80.99.30↔	Arthroskopische Exzision an der Symphyse
80.88.21↔	Zystenexstirpation am Metatarsophalangealgelenk	80.99.31↔	Sonstige Exzision an der Symphyse
80.88.29↔	Sonstige Lok Exz oder Destr a Metatarsgel	80.99.90↔	Arthr Exzision an einem Gelenk an and bez Lokalisation
80.88.30↔	Débridement an Zehengelenken	80.99.91↔	Entn e Knorpeltx an e Gel an and bez Lokalisation
80.88.40↔	Débridement an sonstigen Fussgelenken	80.99.99↔	Sonstige Exz an e Gel an and bez Lok, sonstige
80.88.50↔	Zystenexstirpation an sonstigen Gel von Fuss und Zehen	81.11↔	Arthrorese am Sprunggelenk
80.88.59↔	So Lok Exz o Destr an sonstigen Gel von Fuss und Zehen	81.93.00↔	Naht an Kapsel od Ligament der oberen Extremitäten, n.n.bez.
80.88.99↔	So Lok Exz o Destr e Gelläs an Fuss und Zehen, so	81.93.10↔	Naht des Bandapparates der Klavikula
80.89.00↔	So Lok Exz o Destr e Gelläs an and bez Lok, n.n.bez.	81.93.20↔	Naht des radioulnaren Ringbandes
80.89.10↔	Arthr Lok Exz o Destr e Gelläs a Sternokigel	81.93.21↔	Naht des distalen radioulnaren Bandapparates
80.89.11↔	Débridement am Sternoklavikulargelenk	81.93.30↔	Nht an Kaps o Lig d ob Extrem, Handwur und Mitthand
80.89.12↔	Zystenexstirpation am Sternoklavikulargelenk	81.93.99↔	Naht an Kapsel o Ligament der oberen Extremitäten, sonst
80.89.19↔	Sonstige Lok Exz oder Destr a Sternoklavikulargelenk	82.03↔	Bursotomie an der Hand
80.89.20↔	Arthr lokale Exz oder Destr e Gelläs a Iliosgel	82.09.00↔	Sonstige Inzision an den Weichteilen der Hand, n.n.bez.
80.89.21↔	Débridement am Iliosakralgelenk	82.09.10↔	S Inzs an D Weicht d Hnd, Shnnfchspltng an d Hnd
80.89.22↔	Zystenexstirpation am Iliosakralgelenk	82.09.99↔	Sonstige Inzision an den Weichteilen der Hand, sonstige
80.89.29↔	Sonstige lokale Exzision oder Destr a Iliosakralgelenk	82.19.00↔	Sonst Durchtrennung von Weichteilen der Hand, n.n.bez.
80.89.30↔	Débridement an der Symphyse	82.19.10↔	So Durchtr v Weichteilen d Hand, Durchtr v Mn d Hand
80.89.31↔	Zystenexstirpation an der Symphyse	82.19.99↔	Sonst Durchtrennung von Weichteilen der Hand, sonst
80.89.39↔	Sonstige lokale Exzision oder Destr an d Symphyse	82.21↔	Exzision einer Läsion an einer Sehenscheide der Hand
80.89.40↔	Arthr Lok Exz oder Destr e Gelläs an and bez Lok	82.29↔	Exzision einer anderen Läsion an den Weichteilen der Hand
80.89.41↔	Débr einer Gelenkläsion an and bez Lokalisation	82.35.00↔	Sonstige Fasziektomie der Hand, n.n.bez.
80.89.42↔	Zystenexstirpation an Gelenken and bez Lokalisation	82.35.10↔	Fasziektomie der Hohlhand
80.90.00↔	Sonstige Exzision an einem Gelenk, n.n.bez.	82.35.11↔	Fasziektomie der Hand und Finger mit Neurolyse
80.90.10↔	Arthroskopische Exzision an einem Gelenk	82.35.12↔	Fasziekt d Hand und Fing m Neurolyse und Arteriolyse
80.90.99↔	Sonstige Exzision an einem Gelenk, sonstige	82.35.13↔	Fasziektomie der Hand und Finger mit Arthrolyse
80.91.00↔	Sonstige Exzision an der Schulter, n.n.bez.	82.35.99↔	Sonstige Fasziektomie der Hand, sonstige
80.91.10↔	Arthroskopische Exzision am Humeroglenoidalgelenk	82.39.00↔	Sonstige Exzision von Weichteilen der Hand, n.n.bez.
80.91.11↔	Sonstige Exzision am Humeroglenoidalgelenk	82.39.10↔	So Exz v Weicht d Hand, Exz v Sehenscheiden d Hand
80.91.20↔	Arthroskopische Exzision am Akromioklavikulargelenk	82.39.99↔	Sonstige Exzision von Weichteilen der Hand, sonstige
80.91.21↔	Sonstige Exzision am Akromioklavikulargelenk	82.45↔	Sonstige Naht an einer anderen Sehne der Hand
80.91.30↔	Entnahme eines Knorpeltransplantates an der Schulter	82.46.00↔	Naht an Muskel oder Faszie der Hand, n.n.bez.
80.91.99↔	Sonstige Exzision an der Schulter, sonstige	82.46.10↔	Naht an einer Faszie der Hand
80.92.00↔	Sonstige Exzision am Ellbogen, n.n.bez.	82.46.20↔	Naht an einem Muskel der Hand
80.92.10↔	Arthroskopische Exzision am Ellbogen	82.46.99↔	Naht an Muskel oder Faszie der Hand, sonstige
80.92.11↔	Entnahme eines Knorpeltransplantates am Ellbogengelenk	82.52↔	Verkürzung einer Sehne der Hand
80.92.99↔	Sonstige Exzision am Ellbogen, sonstige	82.53↔	Reinsertion einer Sehne der Hand
80.93.00↔	Sonstige Exzision am Handgelenk, n.n.bez.	82.54↔	Reinsertion eines Muskels der Hand
80.93.10↔	Arthroskopische Exzision am Handgelenk	82.55↔	Sonstige Längenänderung an Muskel oder Sehne der Hand
80.93.11↔	Entnahme eines Knorpeltransplantates am Handgelenk	82.56↔	Sonstr Transfer oder Transplantation einer Sehne der Hand
80.93.12↔	Resektion des Discus triangularis am Handgelenk	82.58↔	Sonstr Transfer oder Transplantation eines Handmuskels
80.93.99↔	Sonstige Exzision am Handgelenk, sonstige	82.59↔	Sonstige Transposition eines Handmuskels
80.94↔	Sonstige Exzision an Hand- und Fingergelenk	82.72.00↔	Plast Op an d Hand m M o FaszTransplantat, n.n.bez.
80.95.00↔	Sonstige Exzision am Hüftgelenk, n.n.bez.	82.72.10↔	Plastische Op m M o FaszTransplantat an e Fing
80.95.10↔	Arthroskopische Exzision am Hüftgelenk	82.72.11↔	Plast Op m M o FaszTransplantat an sonst Teil d Hand
80.95.11↔	Entnahme eines Knorpeltransplantates am Hüftgelenk	82.72.99↔	Plast Op an d Hand m M o FaszTransplantat, sonstiges
80.95.99↔	Sonstige Exzision am Hüftgelenk, sonstige	82.79↔	Plastische Op an d Hand m and Transplantat o Implant
80.96.00↔	Sonstige Exzision am Knie, n.n.bez.	82.82↔	Plastische Rekonstruktion einer Spalthand
80.96.10↔	Arthroskopische Exzision am Kniegelenk	82.83↔	Plastische Rekonstruktion bei Makrodaktylie
80.96.20↔	Entnahme e Knorpeltransplantates a Kniegelenk, arthr	82.85↔	Sonstige Tenodese an der Hand
80.96.21↔	Entn e Knorpeltransplantates a Kniegelenk, offen chir	82.86.00↔	Sonstige Tenoplastik an der Hand, n.n.bez.
80.96.99↔	Sonstige Exzision am Knie, sonstige	82.86.10↔	Tenoplastik von Beugesehnen der Hand
80.97.00↔	Sonstige Exzision am Sprunggelenk, n.n.bez.	82.86.11↔	Schaffung eines Transplantlagers für Sehnen an der Hand
80.97.10↔	Arthroskopische Exzision am oberen Sprunggelenk	82.86.12↔	Revision (ohne Wechsel) e Sehnenimplantates an d Hand

82.86.13↔	Wechsel eines Sehnenimplantates an der Hand	85.20↔	Exzision oder Destruktion von Mammagewebe, n.n.bez.
82.86.99↔	Sonstige Tenoplastik an der Hand, sonstige	85.21.00↔	Lokale Exzision einer Läsion an der Mamma, n.n.bez.
82.89.10↔	Sehnenscheidenplastik an der Hand	85.21.10↔	Lok Exz e Läs an d Mamma, ohne axilläre Lymphkett
82.89.11↔	Knöcherner Ref von Bänder d Handwur und Mitthand	85.21.11↔	Lok Exz e Läs an d Mamma, mit axillärer Lymphkett
82.89.12↔	Knöcherner Refixation von sonstigen Bänder der Hand	85.21.99↔	Lokale Exzision einer Läsion an der Mamma, Sonstige
82.89.13↔	Glübrgreifnd Weichteildstrktion b kng Anm d Hnd	85.24↔	Exzision von ektopischem Mammagewebe
82.89.14↔	Radialisation bei kongenitalen Anomalien der Hand	85.25↔	Exzision einer Brustwarze
82.89.15↔	Rs v Schnürmgn m pltschr Rk b kng Anm d Hnd	85.50↔	Augmentationsmammoplastik, n.n.bez.
82.89.16↔	Transfer einer Zehe als Fingerersatz	85.51↔	Einseitige intramammäre Injektion zur Augmentation
82.89.99↔	Sonstige plastische Operationen an der Hand, sonstige	85.52↔	Beidseitige intramammäre Injektion zur Augmentation
82.91↔	Lösung von Adhäsionen an der Hand	86.21↔	Exzision von Pilonidalzyste oder Sinus pilonidalis
83.03.10↔	Bursotomie, Kopf und Hals	86.4x.00↔	Radikale Exzision einer Hautläsion, n.n.bez.
83.03.11↔	Bursotomie, Schulter und Axilla	86.4x.10↔	Radikale Exz e Hautlās a Kopf mit histgr Kontrolle
83.03.12↔	Bursotomie, Oberarm und Ellenbogen	86.4x.11↔	Radikale Exz e Hautlās d Halses mit histgr Kontrolle
83.03.13↔	Bursotomie, Unterarm	86.4x.13↔	Rad Exz e Hautlās an Unterarm und Hand m histgr Kontr
83.03.14↔	Bursotomie, Brustwand, Bauch und Rücken	86.4x.17↔	Rd Exz e Hautlās an Leist u Gnrg u Gsäß m histgr Kontr
83.03.15↔	Bursotomie, Leisten- und Genitalregion und Gesäss	86.4x.18↔	Radikale Exz e Hautlās d unteren Extrem m histgr Kontr
83.03.16↔	Bursotomie, Untere Extremität	86.4x.19↔	Radikale Exz e Hautlās and Lok mit histgr Kontr
83.03.19↔	Bursotomie, Andere Lokalisation	86.4x.20↔	Rad Exz e Hautlās a Kopf m Tx o Transp von Haut
83.14.10↔	Fasziotomie oder Aponeurotomie, Kopf und Hals	86.4x.21↔	Rad Exz e Hautlās d Halses m Tx o Transp von Haut
83.14.11↔	Fasziotomie oder Aponeurotomie, Schulter und Axilla	86.4x.22↔	Rd Exz e Hautlās an Schl t u Axll m Tx o Trnsp v Haut
83.14.12↔	Fasziotomie oder Aponeurotomie, Oberarm und Ellenbogen	86.4x.23↔	Rad Exz e Hautlās an Oba u Ellb m Tx o Transp von Haut
83.14.13↔	Fasziotomie oder Aponeurotomie, Unterarm	86.4x.24↔	Rad Exz e Hautlās d Unterarmes m Tx o Transp von Haut
83.14.14↔	Fasziotomie o Aponeurotomie, Brustwand, Bauch und Rücken	86.4x.25↔	Rad Exz e Hautlās d Hand m Tx o Transp von Haut
83.14.15↔	Fasziotomie o Aponeurotomie, Leist u Genreg u Gesäss	86.4x.26↔	Rd Exz e Hautlās an Brw u Rückn m Tx o Trnsp v Haut
83.14.16↔	Fasziotomie oder Aponeurotomie, Untere Extremität	86.4x.27↔	Rad Exz e Hautlās an d Bauchreg m Tx o Transp von Haut
83.14.19↔	Fasziotomie oder Aponeurotomie, Andere Lokalisation	86.4x.28↔	Rd Exz e Hautlās d Leist u Gnrg m Tx o Trnsp v Haut
83.21.11↔	Offene Biopsie an den Weichteilen	86.4x.29↔	Rad Exz e Hautlās and Lok m Tx o Transp von Haut
83.21.21↔	Offene Biopsie am Muskel	86.4x.2a↔	Rad Exz e Hautlās a Gesäß m Tx o Transp von Haut
83.21.30↔	Biopsie an den Weichteilen, Biopsie an einem Schleimbeutel	86.4x.2b↔	Rad Exz e Hautlās d unt Extrem m Tx o Transp von Haut
83.31.10↔	Exzision einer Läsion an einer Sehnenscheide, Kopf und Hals	86.4x.99↔	Radikale Exzision einer Hautläsion, sonstige
83.31.11↔	Exz e Läsion an e Sehnenscheide, Schulter und Axilla	86.75.10↔	Revision von gestielt o fr Lp o fr Hauttx d Kopfes
83.31.12↔	Exzision e Läsion an e Sehnenscheide, Oberarm und Ellb	86.75.11↔	Revision von gestielt o fr Lp o fr Hauttx d Halses
83.31.13↔	Exzision einer Läsion an einer Sehnenscheide, Unterarm	86.75.12↔	Rev von gestielt o fr Lp o fr Hauttx von Schult u Oba
83.31.14↔	Exz e Lās an e Sehnenscheid, Brustwand, Bauch u Rücken	86.75.13↔	Revision von gestielt o fr Lp o fr Hauttx d Unterarmes
83.31.15↔	Exz e Lās an e Sehnenscheid, Leist u Genreg u Gesäss	86.75.14↔	Revision von gestielt oder fr Lp oder fr Hauttx d Hand
83.31.16↔	Exz einer Läsion an einer Sehnenscheide, Untere Extremität	86.75.15↔	Rev von gestielt o fr Lp o fr Hauttx d Bruw und Rücken
83.31.19↔	Exzision e Läsion an e Sehnenscheide, And Lokalisation	86.75.16↔	Revision von gestielt o fr Lp o fr Hauttx d Bauchreg
83.91.10↔	Lös von Adhäs von M, Sehne, Fasz u Bursa, Kopf u Ha	86.75.17↔	Rev von gestielt o fr Lp o fr Hauttx d unteren Extrem
83.91.11↔	Lös v Adhās v M, Sehne, Fasz u Bursa, Schult u Axilla	86.75.19↔	Revision von gestielt o fr Lp o fr Hauttx and Lok
83.91.12↔	Lös von Adhäs von M, Sehne, Fasz u Bursa, Oba u Ellb	86.75.99↔	Revision von gestieltem oder freiem Lappen, sonstige
83.91.13↔	Lös von Adhäs von M, Sehne, Fasz u Bursa, Unterarm	86.76.50↔	Großflächige Z-Plastik am Kopf (außer Lippe und Mund)
83.91.14↔	Lös v Adhās v M, Shn, Fsz u Brs, Brw, Bauch u Rückn	86.76.51↔	Großflächige Z-Plastik am Hals
83.91.15↔	Lös v Adhās v M, Shn, Fsz u Brs, Leist u Gnrg u Gsäß	86.76.52↔	Großflächige Z-Plastik an Schulter und Oberarm
83.91.16↔	Lös von Adhäs von M, Sehne, Fasz u Bursa, Unt Extrem	86.76.53↔	Großflächige Z-Plastik am Unterarm
83.91.19↔	Lös von Adhäs von M, Sehne, Fasz und Bursa, And Lok	86.76.54↔	Großflächige Z-Plastik an Brustwand und Rücken
83.99.10↔	Andere Operationen an Sehnen, Kopf und Hals	86.76.55↔	Großflächige Z-Plastik an der Bauchregion
83.99.11↔	Andere Operationen an Sehnen, Schulter und Axilla	86.76.56↔	Großflächige Z-Plastik an der Leisten- und Genitalregion
83.99.12↔	Andere Operationen an Sehnen, Oberarm und Ellenbogen	86.76.57↔	Großflächige Z-Plastik am Gesäß
83.99.13↔	Andere Operationen an Sehnen, Unterarm	86.76.58↔	Großflächige Z-Plastik an Oberschenkel und Unterschenkel
83.99.14↔	And Operationen an Sehnen, Brustwand, Bauch und Rücken	86.76.59↔	Großflächige Z-Plastik an andere Lokalisationen
83.99.15↔	And Operationen an Sehnen, Leist und Genreg und Gesäss	86.76.5a↔	Großflächige Z-Plastik am Fuß
83.99.16↔	Andere Operationen an Sehnen, Untere Extremität	86.81↔	Straffungsoperation am Gesicht
83.99.19↔	Andere Operationen an Sehnen, Andere Lokalisation	86.82↔	Rhytidektomie am Gesicht
83.99.20↔	And Operationen an Muskel, Fasz und Bursa, Kopf und Ha	86.83.00↔	Gewebereduktionsplastik, n.n.bez.
83.99.21↔	And Op an M, Fasz und Bursa, Schulter und Axilla	86.83.13↔	Gewebereduktionsplastik an Unterarm
83.99.22↔	And Operationen an M, Fasz und Bursa, Oberarm und Ellb	86.83.14↔	Gewebereduktionsplastik an Hand
83.99.23↔	And Operationen an Muskel, Fasz und Bursa, Unterarm	86.83.15↔	Gewebereduktionsplastik an der Bauchregion
83.99.24↔	And Op an M, Fasz und Bursa, Bruw, Bauch und Rücken	86.83.16↔	Gewebereduktionsplastik an d Leist u Genreg o a Gesäß
83.99.25↔	And Op an M, Fasz u Bursa, Leist u Genreg u Gesäss	86.83.17↔	Gewebereduktionsplastik an der unteren Extremität
83.99.26↔	And Operationen an M, Fasz und Bursa, Untere Extrem	86.83.19↔	Gewebereduktionsplastik an anderer Lokalisation
83.99.29↔	And Operationen an Muskel, Fasz und Bursa, And Lok	86.83.99↔	Gewebereduktionsplastik, sonstige
83.99.30↔	Revision (ohne Ersetzen) e Skelettmuskelstimulators	86.84.10↔	Korrektur einer Narbenkontraktur oder Bride am Kopf
85.0x.00↔	Inzision an der Mamma, n.n.bez.	86.84.13↔	Korrektur einer Narbenkontraktur oder Bride an Unterarm
85.0x.10↔	Inzis an d Mamma mit Durchtr d Kapsel b Mammoprothese	86.84.14↔	Korrektur einer Narbenkontraktur oder Bride an der Hand
85.0x.11↔	Inzision an der Mamma, ohne weitere Massnahmen	86.84.17↔	Korr e Nrbnkntrkr o Brd an d Leist u Gnrg o a Gesäß
85.0x.99↔	Inzision an der Mamma, sonstige	86.84.18↔	Korr e Narbenkontraktur oder Bride an d unteren Extrem
85.12↔	Offene Biopsie an der Mamma	86.84.19↔	Korr e Narbenkontraktur oder Bride an and Lokalisation

Prozedur 901-2

- 92.20↔ Infusion von flüssigem Radioisotop
- 92.21.00↔ Oberflächenstrahlentherapie: n.n.bez.
- 92.21.01↔ Oberflächenstrahlentherapie: Bis zu 2 Bestrahlungsfeldern
- 92.21.02↔ Oberflächenstrahlentherapie: Mehr als 2 Bestrahlungsfelder
- 92.22.00↔ Orthovstrth: n.n.bez. Orthovstrth: n.n.bez.
- 92.22.01↔ Orthovoltstrahlentherapie: Bis zu 2 Bestrahlungsfeldern
- 92.22.02↔ Orthovoltstrahlentherapie: Mehr als 2 Bestrahlungsfelder
- 92.22.11↔ Intraoperative Röntgenstrahlentherapie, bis 300 kV
- 92.22.12↔ Intraoperative Röntgenstrahlentherapie, 300 kV - < 1 MV
- 92.22.19↔ Intraoperative Röntgenstrahlentherapie, sonstige
- 92.23.00↔ Hochvoltstrahlentherapie, n.n.bez.
- 92.23.01↔ Telekobaltgerät bis zu 2 Bestrahlungsfelder
- 92.23.02↔ Telekobaltgerät 3 bis 4 Bestrahlungsfelder
- 92.23.03↔ Telekobaltgerät mehr als 4 Bestrf oder 3Dgepl Bestr
- 92.23.08↔ Hochvoltstrahlentherapie: andere Isotope
- 92.23.09↔ Telekobaltgerät, Sonstige
- 92.24.00↔ Teleradioth mit Photonen, Linearbeschleuniger, n.n.bez.
- 92.24.01↔ Teleradth m Phot, Linbesch, Großfeldbestrahlung
- 92.24.02↔ Teleradth m Phot, Linbesch, Halbkörperbestrahlung
- 92.24.03↔ Teleradth m Phot, Linbesch, Ganzkörperbestrahlung
- 92.24.04↔ Teleradiotherapie m Phot, Linbesch, Intraop Strahlth
- 92.24.09↔ Teleradiotherapie mit Photonen, Linearbeschleuniger, sonst
- 92.24.11↔ Tirdth m Pht, Lnbsch, bs z 2 Bstrf: M bldgst Enst
- 92.24.12↔ Tirdth m Pht, Lnbsch, mhr als 2 Bstrf: M bldgst Enst
- 92.24.13↔ Tirdth m Pht, Lnbsch, 3Dgpl Bstr: M bldgst Enst
- 92.24.14↔ Tirdth m Pht, Lnbsch, intmd Rdiioth: M bldgst Enst
- 92.24.21↔ Tirdth m Pht, Lnbsch, bs z 2 Bstrf: Oh bldgst Enst
- 92.24.22↔ Tirdth m Pht, Lnbsch, mhr als 2 Bstrf: Oh bldgst Enst
- 92.24.23↔ Tirdth m Pht, Lnbsch, 3Dgpl Bstr: Oh bldgst Enst
- 92.24.24↔ Tirdth m Pht, Lnbsch, intmd Rdiioth: Oh bldgst Enst
- 92.24.30↔ Tirdth m Pht: hchkmplx Rdiioth m spezialisier Assttng
- 92.25.00↔ Teleradioth mit Elektronen, Linearbeschleuniger, n.n.bez.
- 92.25.01↔ Teleradth m Elekt, Linbesch, Großfeldbestrahlung
- 92.25.02↔ Teleradth m Elekt, Linbesch, Halbkörperbestrahlung
- 92.25.03↔ Teleradth m Elekt, Linbesch, Ganzkörperbestrahlung
- 92.25.04↔ Teleradiotherapie m Elekt, Linbesch, Intraop Strahlth
- 92.25.09↔ Teleradiotherapie mit Elektronen, Linearbeschleuniger, sonst
- 92.25.11↔ Teleradiotherapie m Elekt, Linbesch, m bildgest Einst
- 92.25.12↔ Tirdth m Elkt, Lnbsch, bs z 2 Bstrf, m bldgst Enst
- 92.25.13↔ Tirdth m Elkt, Lnbsch, mhr als 2 Bstrf, m bldgst Enst
- 92.25.14↔ Tirdth m Elkt, Lnbsch, 3Dgpl Bstr, m bldgst Enst
- 92.25.15↔ Tirdth m Elkt, Lnbsch, intmd Rdiioth, m bldgst Enst
- 92.25.21↔ Tirdth m Elkt, Lnbsch, bs z 2 Bstrf, oh bldgst Enst
- 92.25.22↔ Tirdth m Elkt, Lnbsch, mhr als 2 Bstrf, oh bldgst Enst
- 92.25.23↔ Tirdth m Elkt, Lnbsch, 3Dgpl Bstr, oh bldgst Enst
- 92.25.24↔ Tirdth m Elkt, Lnbsch, intmd Rdiioth, oh bldgst Enst
- 92.26.00↔ Teleradiotherapie mit anderen Partikelstrahlen, n.n.bez.
- 92.26.10↔ Protonentherapie, bis zu 2 Bestrf, oh bildgest Einst
- 92.26.11↔ Protonentherapie, bis zu 2 Bestrf, mit bildgest Einst
- 92.26.20↔ Prtnnthrpie, mhr als 2 Bstrf, oh bldgst Enst
- 92.26.21↔ Prtnnthrpie, mhr als 2 Bstrf, m bldgst Enst
- 92.26.99↔ Teleradiotherapie mit anderen Partikelstrahlen, sonst
- 92.27.00↔ Imp/Eins radak Elm (Brchyth m umschl Rdion), Körprb, S o nnbz
- 92.27.10↔ Imp/Eins radak Elm (Brchyth m umschl Rdion), w Geschl, nnbz
- 92.27.11↔ Imp o Eins rdioakt Elm (Brchyth m umschl Rdion), intraut
- 92.27.12↔ Imp o Eins rdioakt Elm (Brchyth m umschl Rdion), intrvg
- 92.27.13↔ Imp/Eins radak Elm (Brchyth m umschl Rdion), intu u intv kmb
- 92.27.21↔ Imp o Eins rdioakt Elm (Brchyth m umschl Rdion), Körprb
- 92.27.22↔ Imp/Eins radak Elm (Brchyth m umschl Rdion), intrkvär
- 92.27.23↔ Imp/Eins radak Elm (Brchyth m umschl Rdion), intrfmnl
- 92.27.30↔ Imp o Eins rdioakt Elm (Brchyth m umschl Rdion), Gf nnbz
- 92.27.31↔ Imp/Eins radak Elm (Brchyth m umschl Rdion), Kmrfgäss
- 92.27.39↔ Imp o Eins rdioakt Elm (Brchyth m umschl Rdion), so Gf
- 92.27.40↔ Impl o Eins rdakti Elem(Brachythy m Radionklid), intraop
- 92.27.70↔ Radioaktive Moulagen, n.n.bez.
- 92.27.71↔ Rdioakt Moulgn: Knstr u Appl v obrfl rdioaktvn Moulgn
- 92.27.72↔ Rdioakt Moulgn: Knstr u Appl v N auf d Körprb vrw Appl
- 92.27.73↔ Radioakt Moulagen: Konstr u Appl v Augenapplikatoren
- 92.27.79↔ Radioaktive Moulagen, sonstige
- 92.28.00↔ Injektion oder Instillation von Radioisotopen, n.n.bez.
- 92.28.01↔ Instillation von offenen Radionukliden in Gelenke
- 92.28.02↔ Rdiojth bs 1,2 GBq I131: Oh Gb v rkmb Thyreotr (rhTSH)
- 92.28.03↔ Rdiojth bs 1,2 GBq I131: M Gb v rkmb Thyreotr (rhTSH)
- 92.28.04↔ Rdiojth üb 1,2 bs u 5 GBq I131: Oh Gb rkmb Thyreotr (rhTSH)
- 92.28.05↔ Rdiojth üb 1,2 bs u 5 GBq I131: M Gb rkmb Thyreotr (rhTSH)
- 92.28.06↔ Rdiojth m 5 u mhr GBq I131: Oh Gb rkmb Thyreotr (rhTSH)
- 92.28.07↔ Rdiojth m 5 u mhr GBq I131: M Gb rkmb Thyreotr (rhTSH)
- 92.28.11↔ Therapie mit offenen Radionukliden bei Knochenmetastasen
- 92.28.12↔ Intrvnös plliatv Schmrzth m off Rdion b Knchnmtstn
- 92.28.13↔ Radiorezeptortherapie m DOTA-konjug Somatostatin-Analoga
- 92.28.20↔ Radioimmuntherapie mit 90Y-Ibritumomab-Tiuxetan, parenteral
- 92.28.21↔ Gabe von Jod-131-MIBG (Metajodbenzylguanidin) parenteral
- 92.28.31↔ Sel Intravask Radiochemoembolisation m I131Lipiodol
- 92.28.32↔ SIRT d Emb v Yttrium90mrkiertn Mkrsphärm
- 92.28.33↔ Endovaskuläre Brachytherapie mit Rhenium-188
- 92.29.00↔ Brachytherapie mit umschlossenen Radionukliden, n.n. bez.
- 92.29.09↔ Brachytherapie mit umschlossenen Radionukliden, sonst
- 92.29.11↔ Intrst Brchyth m Implnt v entfb Str i e Ebn, nied Dssl
- 92.29.12↔ Intrst Brchyth m Impl entfb Str i e Eb, gp Dssl (Plsd ds rt)
- 92.29.13↔ Intrst Brchyth m Implnt v entfb Str i e Ebn, hh Dssl
- 92.29.19↔ Interst Brachyth m Implant von entfb Str i e Ebene, so
- 92.29.21↔ Intrst Brchyth m Vmpl v entfb Str i mhr Ebnn, nied Dssl
- 92.29.22↔ Intrst Brchyth m Vmpl entfb Str i mhr Eb, gp Dssl (Plsd ds rt)
- 92.29.23↔ Intrst Brchyth m Vmpl v entfb Str i mhr Ebnn, hh Dssl
- 92.29.24↔ Brchyth m Impl v entf Strhl i mehr Ebn, hohe Lstg,intop
- 92.29.29↔ Intrst Brchyth m Vmpl v entfb Str i mhr Ebnn, so
- 92.29.31↔ Intrst Brchyth m Implnt v prm Str, bs z 10 Quelln
- 92.29.32↔ Intrst Brchyth m Implnt v prm Str, v 10 bs 15 Quelln
- 92.29.33↔ Intrst Brchyth m Implnt v prm Str, v 16 bs 20 Quelln
- 92.29.34↔ Intrst Brchyth m Implnt v prm Str, v 21 bs 25 Quelln
- 92.29.35↔ Intrst Brchyth m Implnt v prm Str, v 26 bs 30 Quelln
- 92.29.36↔ Intrst Brchyth m Implnt v prm Str, v 31 bs 35 Quelln
- 92.29.37↔ Intrst Brchyth m Implnt v prm Str, v 36 bs 40 Quelln
- 92.29.38↔ Intrst Brchyth m Implnt v prm Str, v 41 bs 45 Quelln
- 92.29.39↔ Intrst Brchyth m Implnt v prm Str, v 46 bs 50 Quelln
- 92.29.3a↔ Intrst Brchyth m Implnt v prm Str, v 51 bs 55 Quelln
- 92.29.3b↔ Intrst Brchyth m Implnt v prm Str, v 56 bs 60 Quelln
- 92.29.3c↔ Intrst Brchyth m Implnt v prm Str, v 61 bs 65 Quelln
- 92.29.3d↔ Intrst Brchyth m Implnt v prm Str, v 66 bs 70 Quelln
- 92.29.3e↔ Intrst Brchyth m Implnt v prm Str, mhr als 70 Quelln
- 92.29.40↔ Brachytherapie mit Oberflächenapplikatoren, n.n.bez.
- 92.29.49↔ Brachytherapie mit Oberflächenapplikatoren, sonstige
- 92.29.51↔ Entf von umschl Radion o inaktiven Appl unt Anästhesie
- 92.30.00↔ Stereotaktische Bestrahlung, einzeitig, n.n.bez.
- 92.30.01↔ Stereotaktische Bestrahlung, einzeitig: Zerebral, n.n.bez.
- 92.30.02↔ Stereotaktische Bestrahlung, einzeitig: Extrazerebral, n.n.bez.
- 92.30.20↔ Stereot Bestr, einzeit: Zerebral, intmod Radioth
- 92.30.21↔ Streot Bstr, einzeit: Zrb, intmd Bgnbstr (IMAT)
- 92.30.22↔ Stereot Bestr, einzeit: Zerebral, bildgest Einst
- 92.30.30↔ Stereot Bestr, einzeit: Extrazer, intmod Radioth
- 92.30.31↔ Streot Bstr, einzeit: Extrzr, intmd Bgnbstr (IMAT)
- 92.30.32↔ Stereot Bestr, einzeit: Extrazer, bildgest Einst
- 92.30.99↔ Stereotaktische Bestrahlung, einzeitig, sonstige
- 92.31.00↔ Radiochirurgie mit Photonen n.n. bez., zerebral
- 92.31.10↔ Radiochirurgie mit Photonen n.n. bez., extrazerebral
- 92.32.00↔ Mehrquellige Photon-Radiochirurgie, n.n.bez.
- 92.32.01↔ Mehrquellige Photon-Radiochirurgie: Gamma-knife
- 92.33.00↔ Teilchen-Radiochirurgie, n.n.bez.
- 92.33.01↔ And Hochvstrth: Stereot Bestr, einzeit, zerebral
- 92.33.11↔ And Hochvstrth: Stereot Bestr, einzeit, Extrazer
- 92.39.01↔ And Hochvstrth, Stereot Bestr, frkt,zereb, n.n.bez.
- 92.39.11↔ And Hchvstrth, Streot Bstr, frkt, Extrzr, n.n.bz.
- 92.39.20↔ And Hchvstrth, Streot Bstr, frkt: zrb, intmd Rdiioth
- 92.39.21↔ And Hchvstrth, Streot Bstr, frkt: zrb, intmd Bgnbstr (IMAT)
- 92.39.22↔ And Hchvstrth, Streot Bstr, frkt: zrb, bildgst Enst
- 92.39.29↔ And Hochvstrth, Stereot Bestr, frakt, zerebral, so

92.39.30↔ And Hchvstrth, Streot Bstr, frkt: Extrzr, intmd Rdioth
 92.39.31↔ And Hchvstrth, Streot Bstr, frkt: Extrzr, intmd Bgnbstr (IMAT)
 92.39.32↔ And Hchvstrth, Streot Bstr, frkt: Extrzr, bldgst Enst

92.39.39↔ And Hochvstrth, Stereot Bestr, frakt, Extrazer, so
 92.41↔ Intraoperative Strahlentherapie mit Elektronen

Prozedur 901-3

01.12.00↔ Offene Biopsie an den Hirnhäuten, n.n.bez.
 01.12.10↔ Stereotaktische offene Biopsie an den Hirnhäuten
 01.12.99↔ Offene Biopsie an den Hirnhäuten, sonstige
 01.13.00↔ Geschl [perkutane] [Nadel-] Biopsie am Gehirn, n.n.bez.
 01.13.10↔ Stereotaktische geschl [Perkut] [Nad] Biops a Hirn
 01.13.99↔ Geschl [perkutane] [Nadel-] Biopsie am Gehirn, sonstige
 01.14.00↔ Offene Biopsie am Gehirn, n.n.bez.
 01.14.10↔ Stereotaktische offene Biopsie am Gehirn
 01.14.99↔ Offene Biopsie am Gehirn, sonstige
 01.15↔ Biopsie am Schädel
 01.18.20↔ Offene Biopsie an intrakraniellm Blutgefäss
 01.18.21↔ Stereotaktische off Biopsie an intrakraniellm Blutgefäss
 01.18.29↔ Offene Biopsie an intrakraniellm Blutgefäss, sonstige
 01.31.00↔ Inzision an den Hirnhäuten, n.n.bez.
 01.31.10↔ Inzis an D Hirnh zur Entl e subduralen Hämat (Hygroms)
 01.31.11↔ Inzision an D Hirnhäuten zur Entl e subduralen Empyems
 01.31.20↔ Inzs an D Hrn z Drain v sbd u sbrchnoidlr Flüssgk
 01.31.99↔ Inzision an den Hirnhäuten, sonstige
 02.41.00↔ Spülung und Exploration eines Ventrikelshunts, n.n.bez.
 02.41.10↔ Spülung u Exploration eines Ventrikelshunts, zentraler Teil
 02.41.20↔ Spülung u Exploration eines Ventrikelshunts, peripherer Teil
 02.41.99↔ Spülung und Exploration eines Ventrikelshunts, sonstige
 02.42.00↔ Ersetzen eines Ventrikelshunts, n.n.bez.
 02.42.10↔ Ersetzen eines Ventrikelshunts, zentraler Teil
 02.42.20↔ Ersetzen eines Ventrikelshunts, peripherer Teil
 02.42.99↔ Ersetzen eines Ventrikelshunts, sonstige
 03.01.10↔ Entfernen eines Fremdkörpers vom Spinalkanal, epidural
 03.01.99↔ Entfernen eines Fremdkörpers vom Spinalkanal, sonstige
 03.02↔ Relaminektomie
 03.09.00↔ Sonst Exploration und Dekompression am Spinalkanal, n.n.bez.
 03.09.14↔ Zugang zur Hws (d Laminot o Hemilekt), dors, 1 Segment
 03.09.15↔ Zugang zur Hws (d Laminot o Hemilekt), dors, 2 Seg
 03.09.16↔ Zug z Hws (d Laminot o Hemilekt), dors, 3 u mehr Seg
 03.09.24↔ Zugang zur Bws (d Laminot o Hemilekt), dors, 1 Segment
 03.09.25↔ Zugang zur Bws (d Laminot o Hemilekt), dors, 2 Seg
 03.09.26↔ Zug z Bws (d Laminot o Hemilekt), dors, 3 u mehr Seg
 03.09.34↔ Zg z Lndwrbs (d Lmnt o Flvktmie), drs, 1 Sgm
 03.09.35↔ Zug z Lendwrbs (d Laminot o Flavektomie), dors, 2 Seg
 03.09.36↔ Zg z Lndwrbs (d Lmnt o Flvktmie), drs, 3 u mhr Sg
 03.09.41↔ Inzision d Spinalkanals zur Drain epid Flüssigkeit
 03.09.43↔ Inzis von Rm und Rückenmh zur Drain von sbd Flüssigk
 03.09.44↔ Inzis von Rm und Rückenmh zur Drain e intramed Hämat
 03.09.45↔ Inzs v Rm u Rückenmh z Drain e intmdllär Abszsss
 03.09.49↔ Inzis d Spinalkanals, Rm und Rmhät, sonstige
 03.09.91↔ Sonstige Dekompression des Spinalkanals
 03.09.99↔ Sonst Exploration und Dekompression am Spinalkanal, so
 03.1↔ Durchtrennung einer intraspinalen Nervenwurzel
 03.21↔ Perkutane Chordotomie
 03.29↔ Sonstige Chordotomie
 03.4x.10↔ Exz o Destr von Tumor an Rückenmark (intramedullär)
 03.4x.11↔ Exz o Destr von Tumor an Rückenmarkshäuten und Kn
 03.4x.12↔ Exz o Destr v Tumor an intraspinalen Nervwur u Ggl
 03.4x.19↔ Exz o Destr von Tumor an Rm o Rmhät, sonstige
 03.4x.20↔ Exz o Destr e sonstigen Läs an Rm (intramedullär)
 03.4x.21↔ Exz oder Destr e sonstigen Läsion an Rückenmarkshäuten
 03.4x.22↔ Exz o Dstr e snst Läs an intrspnl Nrvwrz u Ggl
 03.4x.29↔ Exz o Destr e sonstigen Läs an Rm o Rmhät, sonstige
 03.4x.99↔ Exz o Destr e Läs an Rm o Rückenmarkshäuten, sonstige
 03.51↔ Plastische Rekonstruktion an einer spinalen Meningozele
 03.52↔ Plastische Rekonstruktion an einer spinalen Myelomenigozele
 03.53.11↔ Geschl Reposition e Wirbelfraktur mit externer Fix
 03.53.20↔ Offene Reposition einer Wirbelfraktur
 03.59.10↔ S Plst Rk u Op an Strkt d Spnlkn, Vrschl e Diastmtmylie
 03.59.11↔ S Plst Rk u Op an Strkt d Spnlkn, Drchr e Flm trml

03.59.12↔ S Plst Rk u Op an Strkt d Spnlkn, Vrschl e spn Fstl
 03.59.13↔ S Plst Rk u Op an Strkt d Spnlkn, Spnl Drpl
 03.59.99↔ So Plast Reko und Op an Strukturen d Spinalkanals, so
 03.6↔ Lösung von Adhäsionen an Rückenmark und Nervenwurzeln
 03.71↔ Subarachnoido-peritonealer Shunt am Spinalkanal
 03.72↔ Subarachnoido-ureteraler Shunt am Spinalkanal
 03.79↔ Sonstiger Shunt am Spinalkanal
 03.93.10↔ Implnt,Erstz d Elktrd tmp epd Neurstm,Enzlsys,Tstsm
 03.93.11↔ Implnt,Erstz d Elktrd tmp epd Neurstm,Mhrlysys,Tstsm
 03.93.20↔ Imp,Ers d Elktrd prmn epd Neurstm,Enzlsys,Dst,prk
 03.93.21↔ Imp,Ers d Elktrd prmn epd Neurstm,Mhrlysys,Dst,prk
 03.93.22↔ Imp,Ers d Elktrd prmn epd Neurstm,Enzlsys,Dst,ofn chr
 03.93.23↔ Imp,Ers d Elktrd prmn epd Neurstm,Mhrlysys,Dst,ofn chr
 03.93.30↔ Implant o Ersetz e subd Elektrod zur Vorderwstlm
 03.93.99↔ Implant o Ersetz d Elektrod(n) e spin Neurostim, so
 03.97↔ Revision eines Shunts an den Rückenmarkshäuten
 03.98↔ Entfernen eines Shunts von den Rückenmarkshäuten
 03.99.10↔ Op an intraspinalen Blgef (z.B. Ligat, Destr, Res)
 03.99.19↔ Sonstige Operationen an intraspinalen Blutgefässen
 03.99.20↔ Op a spin Lqsys, Anl e subkut Reserv a spin Lqsys
 03.99.21↔ Op a spn Lqsys,Rv sbkt Rsrv,Kth o Medp z intrth u epd Infz
 03.99.22↔ Op a spin Lqsys, Entf e subkut Reserv a spin Lqsys
 03.99.29↔ Sonstige Operationen am spinalen Liquorsystem
 03.99.30↔ Rv (h Erstz) d Elktrd(n) e epd Neurstm, Stbl, Enzlsys
 03.99.31↔ Rv (h Erstz) d Elktrd(n) e epd Neurstm, Stbl, Mhrlysys
 03.99.32↔ Rv(h Erstz)d Elktrd(n)e epd Neurstm,Plttln,Enzlsys
 03.99.33↔ Rv (h Erstz) d Elktrd(n) e epd Neurstm, Plttln, Mhrlysys
 03.99.40↔ Rev (oh Ersetz) e Kath zur intrath u epiduralen Infus
 03.99.99↔ So Op an RM und Strukturen d Spinalkanals, son
 04.02↔ Durchtrennung des N. trigeminus
 04.05.00↔ Exzision (und Destruktion) des Ganglion Gasseri, n.n.bez.
 04.05.10↔ Exzision des Ganglion Gasseri
 04.05.20↔ Destruktion des Ganglion Gasseri
 04.05.99↔ Exzision (und Destruktion) des Ganglion Gasseri, sonst
 33.34.10↔ Thorakoplastik, partiell
 33.34.20↔ Thorakoplastik, komplett
 33.34.99↔ Thorakoplastik, sonstige
 56.92↔ Implantation eines elektronischen Ureterstimulators
 56.93↔ Ersetzen eines elektronischen Ureterstimulators
 56.94↔ Entfernen eines elektronischen Ureterstimulators
 57.96↔ Implantation eines elektronischen Blasenstimulators
 57.97↔ Ersetzen eines elektronischen Blasenstimulators
 57.98↔ Entfernen eines elektronischen Blasenstimulators
 77.69.10↔ Lok Resektion von Knochläs o Gew an Phalangen d Hand
 77.69.11↔ Lok Resektion von Knochenläsion o -gewebe an Wirbelkörpern
 77.69.12↔ Lokale Resektion von Knochenläsion oder -gewebe am Becken
 77.69.13↔ Lok Resektion von Knochläs o Gew an Phal d Fusses
 77.69.20↔ Debridement an Phalangen der Hand
 77.69.21↔ Debridement an der Wirbelsäule
 77.69.22↔ Debridement am Becken
 77.69.23↔ Debridement an Phalangen des Fusses
 77.89.10↔ Sonst partielle Knochenresektion an Phalangen der Hand
 77.89.20↔ Sonstige partielle Knochenresektion an e Wirbel, Densresektion
 77.89.21↔ Sonst partielle Knochenresektion an einem Wirbel, Corpus
 77.89.22↔ Sonstige part Knochenresektion an e Wirbel, sonstige Teile
 77.89.30↔ Sonstige partielle Knochenresektion am Becken
 77.89.40↔ Sonst partielle Knochenresektion an Phalangen des Fusses
 77.99.10↔ Totale Knochenresektionen an Phalangen der Hand
 77.99.20↔ Totale Resektion eines Wirbelkörpers
 77.99.30↔ Totale Knochenresektionen am Becken
 77.99.40↔ Totale Knochenresektionen an Phalangen des Fußes
 78.49.21↔ Wirbelkers d Implant (z.B. b Kyphose): 1 Wirbelk
 78.49.22↔ Wirbelkers d Implant (z.B. b Kyphose): 2 Wirbelk
 78.49.23↔ Wirbelkers d Implant (z.B. b Kyphose): 3 Wirbelk

78.49.24↔	Wirbelkern d Implant (z.B. b Kyphose): 4 Wirbel	80.59.21↔	Sonstige Diskdestr, Reop m Radikulolyse b Rezidiv
78.49.25↔	Wirbelkern d Implant (z.B. b Kyphose): 5 o mehr Wirbel	80.59.30↔	Sonst Diskdestruktion, Dekompression mit Nucleoplastik
78.49.26↔	Wirbelkern d So Mat (z.B. b Kyphose), 1 Wirbel	80.59.40↔	S Diskdestr, Mnmlnvs Thrmmdlton d Bndscheid
78.49.27↔	Wirbelkern d So Mat (z.B. b Kyphose), 2 Wirbel	80.59.50↔	S Diskdestr, Dsksrknstrktion m zllsirtm Bndscheidbrnstz
78.49.28↔	Wirbelkern d So Mat (z.B. b Kyphose), 3 Wirbel	80.59.99↔	Sonstige Diskdestruktion, sonstige
78.49.29↔	Wirbelkörperersatz (z.B. bei Kyphose), sonstige	81.01↔	Spondylodese an Atlas-Axis
78.49.2a↔	Wirbelkern d So Mat (z.B. b Kyphose), 4 o mehr Wirbel	81.02↔	Sonstige zervikale Spondylodese mit ventralem Zugang
78.49.31↔	Kompl Reko d Ws (z.B. b Kyphose) d vord Abstützspan	81.03↔	Sonstige zervikale Spondylodese mit dorsalem Zugang
78.49.32↔	Kmpl Rk d Ws (zB b Kyphs) d Kyphktmie (zB n LndsthSlzr)	81.04↔	Dorsale und dorsolumbale Spondylodese, ventraler Zugang
78.49.33↔	Kmpl Rk d Ws (z.B. b Kyphs) d drs Krr oh vntrls Rleas	81.05↔	Dorsale und dorsolumbale Spondylodese, dorsaler Zugang
78.49.34↔	Kmpl Rk d Ws (z.B. b Kyphs) d drs Krr m vntr Rleas	81.06↔	Lumbale und lumbosakrale Spondylodese, ventraler Zugang
78.49.35↔	Kompl Reko d Ws (z.B. b Kyphose) d dorsoventrale Korr	81.07↔	Lumbale und lumbosakrale Spondylod, intratransverser Zugang
78.49.36↔	Knt u plysgmntl drs Lrdspnd (DLS) n Zielk (zB b Kyphs)	81.08↔	Lumbale und lumbosakrale Spondylodese, dorsaler Zugang
78.49.37↔	Klt u trdkrl Sbtkrnstm (zB n Tsn o HsYL) (zB b Kyphs)	81.30↔	Reoperation einer Spondylodese, n.n.bez.
78.49.38↔	Klt u mnsgmtl zvkthrk Ldsp zB n Msn, Ut o Sns zB b Kyphs	81.31↔	Reoperation einer Spondylodese an Atlas-Axis
78.49.40↔	Kpl Rk d Ws d Wt Ep mt K a FGsLg [Sp My A (SMA)St], 1 Kl	81.32↔	Reop e sonst zervikalen Spondylodes m ventralem Zugang
78.49.41↔	Kpl Rk d Ws d Wt Ep mt K a FGsLg [Sp My A (SMA)St], 2 K	81.33↔	Reop e sonstigen zervikalen Spondylodese m dors Zugang
78.49.42↔	Kpl Rk d Ws d Wt Ep mt K a FGsLg [Sp My A (SMA)St], 3 K	81.34↔	Reop e dors u dorsolumb Spondylodes, ventraler Zugang
78.49.43↔	Kpl Rk d Ws d Wt Ep mt K a FGsLg [Sp My A (SMA)St], 4 K	81.35↔	Reop e dors und dorsolumb Spondylodese, dors Zugang
78.49.44↔	Kpl Rk d Ws d Wt Ep mt K a FGsLg [Sp My A (SMA)St], 5 K	81.36↔	Reop e lumb u lumbosakr Spondylodes, ventraler Zugang
78.49.45↔	Kpl Rk d Ws d Wt Ep mt K a FGsLg [Sp My A (SMA)St], 6 K	81.37↔	Reop e lumb u lumbosakr Spondylodes, intrtrnsvrs Zg
78.49.46↔	Kpl Rk d Ws d Wt Ep mt K a FGsLg [Sp My A (SMA)St], 7 K	81.38↔	Reop e lumb und lumbosakr Spondylodese, dors Zugang
78.49.47↔	Kpl Rk d Ws d Wt Ep mt K a FGsLg [Sp My A (SMA)St], 8 K	81.39↔	Reoperation einer Spondylodese, n.a.klass.
78.49.48↔	Kpl Rk d Ws d Wt Ep mt K a FGsLg [Sp My A (SMA)St], 9 K	81.62.00↔	Spondylodes o Reop e Spondylodes v 23 Wirb, n.n.bez.
78.49.4a↔	Kpl Rk d Ws d Wt Ep mt K a FGsLg [Sp My A (SMA)St], 10 K	81.62.10↔	Spondylodese von 2 Wirbeln, dorsal
78.49.4b↔	Kpl Rk d Ws d Wt Ep mt K a FGsLg [Sp My A (SMA)St], 11 K	81.62.11↔	Spondylodes v 2 Wirbeln, dors u vent komb, interkorp
78.49.4c↔	Kpl Rk d Ws d Wt Ep mt K a FGsLg [Sp My A (SMA)St], 12 K	81.62.12↔	Spondylodese von 2 Wirbeln, ventral, interkorporell
78.49.4d↔	Kl Rk d Ws d Wt Ep m K a FGLg [Sp M A (SMA)St], 13 u mr K	81.62.13↔	Spondylodese von 2 Wirbeln, dorsal, dynamisch
78.49.4e↔	Kmpl Rk d Ws (z.B. b Skl) d drsvntrl Epphysd	81.62.20↔	Spondylodese von 3 Wirbeln, dorsal
78.49.4f↔	Kmpl Rk d Ws (z.B. b Skl) d untrl Epphysd m drs Wrblfs	81.62.21↔	Spondylodes v 3 Wirbeln, dors u vent komb, interkorp
78.49.4g↔	Kmpl Rk d Ws (z.B. b Skl) d btrl Epphysd m drs Wrblfs	81.62.22↔	Spondylodese von 3 Wirbeln, ventral, interkorporell
78.49.50↔	Drs o vnt instrmnt Krrktrspndyl (z.B. b Skl), n.n.bez.	81.62.23↔	Spondylodese von 3 Wirbeln, dorsal, dynamisch
78.49.51↔	Drs istmt Krspsy (zB b Skl), N prmstb, 3-6 Sg	81.62.99↔	Spondylodese o Reop e Spondylodese von 23 Wirbeln, so
78.49.52↔	Drs istmt Krspsy (zB b Skl), N prmstb, 7-10 Sg	81.63.00↔	Spondylodes o Reop e Spondylodes v 48 Wirb, n.n.bez.
78.49.53↔	Drs instrmnt Krspsy (zB b Skl), N prmstb, 11 o mr Sg	81.63.10↔	Spondylodese von 4 - 6 Wirbeln, dorsal
78.49.54↔	Drs istmt Krspsy (zB b Skl), prmstb, 3-6 Sg	81.63.11↔	Spondylodes v 4 6 Wirb, dors u vent komb, interkorp
78.49.55↔	Drs istmt Krspsy (zB b Skl), prmstb, 7-10 Sg	81.63.12↔	Spondylodese von 4 - 6 Wirbeln, ventral, interkorporell
78.49.56↔	Drs istmt Krspsy (zB b Skl), prmstb, 11 o mr Sg	81.63.13↔	Spondylodese von 4 - 6 Wirbeln, dorsal, dynamisch
78.49.57↔	Vnt istmt Krspsy (zB b Skl), N prmstb, 3-6 Sg	81.63.20↔	Spondylodese von 7 - 8 Wirbeln, dorsal
78.49.58↔	Vnt istmt Krspsy (zB b Skl), N prmstb, 7-10 Sg	81.63.21↔	Spondylodes v 7 8 Wirb, dors u vent komb, interkorp
78.49.59↔	Drs o vnt instrmnt Krrktrspndyl (z.B. b Skl), so	81.63.22↔	Spondylodese von 7 - 8 Wirbeln, ventral, interkorporell
78.49.5a↔	Vnt instrmnt Krspsy (zB b Skl), N prmstb, 11 o mr Sg	81.63.23↔	Spondylodese von 7 - 8 Wirbeln, dorsal, dynamisch
78.49.5b↔	Vnt istmt Krspsy (zB b Skl), prmstb, 3-6 Sg	81.63.99↔	Spondylodese o Reop e Spondylodese von 48 Wirbeln, so
78.49.5c↔	Vnt istmt Krspsy (zB b Skl), prmstb, 7-10 Sg	81.64.00↔	Spondylodes o Reop e Spondylodes v 9 o mhr Wrbl, n.n.bez.
78.49.5d↔	Vnt istmt Krspsy (zB b Skl), prmstb, 11 o mr Sg	81.64.10↔	Spondylodese von 9 oder mehr Wirbeln, dorsal
78.49.61↔	Drs u vnt kb istmt Krrktrspndyl (zB b Skl) N prmst, 3-6 Sg	81.64.11↔	Spondylodes v 9 o mhr Wrbl, drs u vnt komb, intrkrprl
78.49.62↔	Drs u vnt kb istmt Krrktrspndyl (zB b Skl) N prmst, 7-10 Sg	81.64.99↔	Spondylodes o Reop e Spondylodes v 9 o mehr Wirb, so
78.49.63↔	Drs u vnt kb istmt Krspsy (zB b Skl) N prmst, 11 o mr Sg	81.65.10↔	Vertebroplastik, 1 Wirbelkörper
78.49.64↔	Drs u vnt kb istmt Krspsy (zB b Skl), prmstb, 3-6 Sg	81.65.11↔	Vertebroplastik, 2 Wirbelkörper
78.49.65↔	Drs u vnt kb istmt Krspsy (zB b Skl), prmstb, 7-10 Sg	81.65.12↔	Vertebroplastik, 3 Wirbelkörper
78.49.66↔	Drs u vnt kb istmt Krspsy (zB b Skl), prmstb, 11 o mr Sg	81.65.13↔	Vertebroplastik, 4 und mehr Wirbelkörper
78.49.69↔	Drs u vnt komb instrmnt Krrktrspndyl (z.B. b Skl), so	81.65.99↔	Vertebroplastik, sonstige
78.49.71↔	Kmpl Rk d Ws (zB b Skl) d sbkt Hrrngtnmsttton (b Knd)	81.66.10↔	Kyphoplastik, 1 Wirbelkörper
78.49.79↔	Komplexe Rekonstruktion der Wirbelsäule, sonstige	81.66.11↔	Kyphoplastik, 2 Wirbelkörper
78.50.31↔	Osteosynthese durch Schrauben an der Wirbelsäule	81.66.12↔	Kyphoplastik, 3 Wirbelkörper
78.50.32↔	Osteosynthese durch Drahtcerclage an der Wirbelsäule	81.66.13↔	Kyphoplastik, 4 und mehr Wirbelkörper
78.50.33↔	Osteosynthese durch Klammersystem an der Wirbelsäule	81.66.99↔	Kyphoplastik, sonstige
78.50.34↔	Osteosynthese durch Hakenplatten an der Wirbelsäule	84.51.10↔	Einsetzen von interkorporellen Cages, 1 Segment
78.50.35↔	Osteosynthese durch Schrauben-Stabsystem an der Wirbelsäule	84.51.11↔	Einsetzen von interkorporellen Cages, 2 Segmente
78.50.36↔	Osteosyn d ventrales SchraubenPlattensystem an d Ws	84.51.12↔	Einsetzen von interkorporellen Cages, 3 Segmente
78.50.37↔	Osteosyn d dorsales SchraubenPlattensystem an d Ws	84.51.13↔	Einsetzen von interkorporellen Cages, 4 oder mehr Segmente
78.50.39↔	Osteosyntheseverfahren an der Wirbelsäule, sonstige	84.51.99↔	Einsetzen von interkorporellen Implantaten, sonstige
80.51.10↔	Exzision eines Discus intervertebralis, offen chirurgisch	84.60↔	Einsetzen von Diskusprothese, nicht näher bezeichnet
80.51.11↔	Exzision zweier Disci intervertebrales, offen chirurgisch	84.61↔	Einsetzen von partieller Diskusprothese, zervikal
80.51.12↔	Exzision dreier o mehr Disci intervertebrales, offen chir	84.62↔	Einsetzen von totaler Diskusprothese, zervikal
80.51.20↔	Exzision eines Discus intervertebralis, perkutan Endoskopie	84.63↔	Einsetzen von Diskusprothese, thorakal
80.51.99↔	Exzision eines Discus intervertebralis, sonstige	84.64↔	Einsetzen von partieller Diskusprothese, lumbosakral
80.52↔	Intervertebrale Chemonukleolyse	84.65↔	Einsetzen von totaler Diskusprothese, lumbosakral
80.59.10↔	Sonst Diskusdestruktion, Entf eines freien Sequesters	84.66.10↔	Ersetzen von künstlicher Diskusprothese, zervikal
80.59.20↔	Sonstige Diskusdestruktion, Reoperation bei Rezidiv	84.66.20↔	Revision von künstlicher Diskusprothese, zervikal

84.66.99↔	Rev o Ersetz von künstl Diskproth, zervikal, sonstige	86.95.10↔	Enstz v Plsgnrt e intrkr Neurstm, Mhrlsys, N wiedrauf
84.67↔	Revision oder Ers von künstlicher Diskusprothese, thorakal	86.95.11↔	Enstz v Plsgnrt e epd Neurstm, Mhrlsys, N wiedrauf
84.68.10↔	Ersetzen von künstlicher Diskusprothese, lumbosakral	86.95.12↔	Enstz v Plsgnrt e prph Neurstm, Mhrlsys, N wiedrauf
84.68.20↔	Revision von künstlicher Diskusprothese, lumbosakral	86.95.20↔	Erstz v Plsgnrt e intrkr Neurstm, Mhrlsys, N wiedrauf
84.68.99↔	Rev o Ersetz von künstl Diskproth, lumbosakr, sonstige	86.95.21↔	Erstz v Plsgnrt e epd Neurstm, Mhrlsys, N wiedrauf
84.69.10↔	Ersetzen von künstlicher Diskusprothese	86.95.22↔	Erstz v Plsgnrt e prph Neurstm, Mhrlsys, N wiedrauf
84.69.20↔	Revision von künstlicher Diskusprothese	86.95.99↔	Eins o Ers v Plsgnrt e Neurstm, Mhrlsys, N spzf ob aufbl, so
84.69.99↔	Revision o Ers von künstlicher Diskusprothese, sonst	86.96.00↔	Enstz o Erstz v snst Plsgnrt e Neurstm, n.n.bz.
84.81.20↔	Revision von interspinösen Implantaten	86.96.10↔	Einsetz von Pulsgenerator zur Vorderwurzelstimulation
84.81.99↔	Revision von interspinösen Implantaten, sonstige	86.96.11↔	Einsetzen von Pulsgenerator zur Vagusnervstimulation
84.82↔	Enstz o Erstz v Vrrcht(n) z dyn Stb m Pdklschr	86.96.20↔	Ersetzen von Pulsgenerator zur Vorderwurzelstimulation
84.83↔	Rev von Vorrichtung(en) zur dyn Stab m Pedikelschr	86.96.21↔	Ersetzen von Pulsgenerator zur Vagusnervstimulation
84.84↔	Einsetzen oder Ersetzen von Facetten-gelenksprothesen	86.96.99↔	Einsetz o Ersetz von sonst Pulsgenerat e Neurostim, so
84.85↔	Revision von Facettengelenksprothesen	86.97↔	Enstz o Erstz v aufbl Plsgnrt e Neurstm, Enzllsys
86.94.00↔	Eins o Ers v Plsgnrt e Neurstm, Enzllsys, N spzf ob aufbl, nnbz	86.98.00↔	Eins o Erstz v aufbl Plsgnrt e Neurstm, Mhrlsys, nnbz
86.94.10↔	Enstz v Plsgnrt e intrkr Neurstm, Enzllsys, N wiedrauf	86.98.10↔	Enstz v aufbl Plsgnrt e intrkr Neurstm, Mhrlsys
86.94.11↔	Enstz v Plsgnrt e epd Neurstm, Enzllsys, N wiedrauf	86.98.11↔	Enstz v aufbl Plsgnrt e epd Neurstm, Mhrlsys
86.94.12↔	Enstz v Plsgnrt e prph Neurstm, Enzllsys, N wiedrauf	86.98.12↔	Enstz v aufbl Plsgnrt e prph Neurstm, Mhrlsys
86.94.20↔	Erstz v Plsgnrt e intrkr Neurstm, Enzllsys, N wiedrauf	86.98.20↔	Erstz v aufbl Plsgnrt e intrkr Neurstm, Mhrlsys
86.94.21↔	Erstz v Plsgnrt e epd Neurstm, Enzllsys, N wiedrauf	86.98.21↔	Ersetz v aufbl Pulsgenerat e epid Neurostim, Mehrelsys
86.94.22↔	Erstz v Plsgnrt e prph Neurstm, Enzllsys, N wiedrauf	86.98.22↔	Erstz v aufbl Plsgnrt e prph Neurstm, Mhrlsys
86.94.99↔	Eins o Ers v Plsgnrt e Neurstm, Enzllsys, N spzf ob aufbl, so	86.98.99↔	Enstz o Erstz v aufbl Plsgnrt e Neurstm, Mhrlsys, so
86.95.00↔	Eins o Ers v Plsgnrt e Neurstm, Mhrlsys, N spzf ob aufbl, nnbz		

ADRG 902

Nicht ausgedehnte OR-Prozedur ohne Bezug zur Hauptdiagnose

Prozedur in Tabelle 902-1

DRG 902Z

Nicht ausgedehnte OR-Prozedur ohne Bezug zur Hauptdiagnose

Prozedur 902-1

02.91↔	Lösung von kortikalen Adhäsionen	04.49.11↔	Sonstige Dekompr oder Lös von Adhäs an Nn d Schulter
03.6↔	Lösung von Adhäsionen an Rückenmark und Nervenwurzeln	04.49.12↔	Sonstige Dekompr oder Lös von Adhäs an Nerven d Armes
04.06.00↔	Sonstige Exz von kran oder peripheren Ggl, n.n.bez.	04.49.13↔	Sonstige Dekompr oder Lös von Adhäs an Nerven d Hand
04.06.10↔	Exzision von intrakraniellen Ganglien	04.49.14↔	S Dkmp r o Lös v Adhäs a Plxs Imbsc, Leist u Bcknb
04.06.20↔	Exzision von sonstigen peripheren Ganglien	04.49.15↔	Sonstige Dekompr oder Lös von Adhäs an Nn d Beines
04.06.99↔	Sonstige Exz von kran oder peripheren Ggl, sonstige	04.49.16↔	Sonstige Dekompr oder Lös von Adhäs an Nerven d Fußes
04.07.00↔	Sonstige Exz o Avuls von kran o periph Nn, n.n.bez.	04.49.99↔	S Dkmp r o Lös v Adhäs an snst prph Nn o Gngl, so
04.07.10↔	Exzision eines Nerven zur Transplantation	04.93.00↔	Entf d Elektrod(n) e peripheren Neurostim, n.n.bez.
04.07.11↔	Entfernung eines Nerventransplantates	04.93.10↔	Entf d Elktrod(n) e prph Neurstm, Stbl, Enzllsys
04.07.20↔	Sonst Exzision oder Avulsion von intrakraniellen Nerven	04.93.11↔	Entf d Elktrod(n) e prph Neurstm, Stbl, Mhrlsys
04.07.30↔	Sonst Exzision oder Avulsion von extrakraniellen Hirnnerven	04.93.20↔	Entf d Elktrod(n) e prph Neurstm, Plttnl, Enzllsys
04.07.40↔	Sonstige Exzision oder Avulsion des Plexus brachialis	04.93.21↔	Entf d Elktrod(n) e prph Neurstm, Plttnl, Mhrlsys
04.07.41↔	Sonstige Exzision oder Avulsion von Nerven der Schulter	04.93.40↔	Entfernen einer Vagusnervelektrode
04.07.42↔	Sonstige Exz oder Avuls von Nerven d Armes und d Hand	04.93.99↔	Entf d Elektrod(n) e peripheren Neurostim, sonstige
04.07.43↔	So Exz o Avuls von Nn d Rumpfes und d unteren Extrem	05.89↔	Sonstige Operation an sympathischem Nerv oder Ganglion
04.07.99↔	Sonstige Exz o Avuls von kran o periph Nn, sonstige	05.9↔	Sonstige Operationen am Nervensystem
04.08.00↔	Optikusscheidenfensterung, n.n.bez.	08.11.00↔	Biopsie am Augenlid, n.n.bez.
04.08.10↔	Sonstige Operationen am N. opticus	08.11.20↔	Offene Biopsie am Augenlid
04.08.99↔	Optikusscheidenfensterung, sonstige	08.11.99↔	Biopsie am Augenlid, sonstige
04.2x.00↔	Destr von kran und peripheren Nerven und Ggl, n.n.bez.	08.21↔	Exzision eines Chalazions
04.2x.10↔	Destruktion von intrakraniellen Hirnnerven und Ganglien	08.33↔	Bhb e Blphpts d Rs o Vrlg d M. lvt plp o sein Apneur
04.2x.20↔	Destruktion von extrakraniellen Hirnnerven	08.38↔	Korrektur einer Lidretraktion
04.2x.30↔	Destruktion des Plexus brachialis	08.49.00↔	Sonstiger Eingr zur Korr e Entrop o Ektrp, n.n.bez.
04.2x.31↔	Destruktion von Nerven der Schulter	08.49.10↔	S Engr z Krr e Entrp o Ektrp, Op an d Ldrtrktm
04.2x.32↔	Destruktion von Nerven des Armes und der Hand	08.49.11↔	So Eingr zur Korr e Entrop o Ektrp, Rep e Lidlamelle
04.2x.33↔	Destruktion von Nerven des Rumpfes und Plexus lumbosacralis	08.49.99↔	Sonstiger Eingr zur Korr e Entrop o Ektrp, sonstige
04.2x.34↔	Destruktion von Nerven des Beines und des Fußes	08.52↔	Blepharorrhaphie
04.2x.39↔	Destruktion von sonstn peripheren Nerven oder Ganglien	08.70↔	Plastische Rekonstruktion des Augenlids, n.n.bez.
04.2x.99↔	Destr von kran und peripheren Nerven und Ggl, sonstige	08.71↔	D Lidrand umfassende Plast Reko d Lids, part Tiefe
04.43.00↔	Entlastung am Karpaltunnel, n.n.bez.	08.72↔	Sonstige plastische Rekonstruktion d Lids, part Tiefe
04.43.10↔	Entlastung am Karpaltunnel, endoskopisch	08.73.00↔	D Ldrnd umfss Plst Rk d Lds, vll Tief, n.n.bz.
04.43.99↔	Entlastung am Karpaltunnel, sonstige	08.73.10↔	Verschiebeplastik der Lidkante
04.44↔	Entlastung am Tarsaltunnel	08.73.99↔	D Lidrand umfassende Plast Reko d Lids, volle Tief, so
04.49.00↔	So Dekompr o Lös v Adhäs an periph N o Gangl, n.n.bez.	08.74.00↔	Sonstige Plast Reko d Lids, volle Tiefe, n.n.bez.
04.49.10↔	Sonstige Dekompr oder Lös von Adhäs a Plexus brachia	08.74.10↔	Oberlidverlängerung

08.74.99↔	Sonstige Plast Reko d Lids, volle Tiefe, sonstige	21.1↔	Inzision an der Nase
08.82↔	Versorg e Risswund d Lids, d Lidrand umfass, part Tief	21.31.10↔	Lokale Exzision einer endonasalen Läsion, Zugang endonasal
08.83↔	Sonstige Versorgung e Risswunde d Lids, part Tiefe	21.31.12↔	Destruktion einer endonasalen Läsion
08.84↔	Vrsrg e Rsswnd d Lds, d Ldrnd umfss, vll Tief	21.32.10↔	Exz und Lok Destr e and Läs an d Nas, nicht hist kontr
08.85↔	Sonst Versorgung einer Risswunde des Augenlids, volle Tief	21.32.11↔	Exz und lokale Destr e and Läs an d Nase, hist kontr
08.86↔	Rhytidektomie am Unterlid	21.4x.00↔	Resektion der Nase, n.n.bez.
08.87↔	Rhytidektomie am Oberlid	21.4x.10↔	Resektion der Nase, partiell, nicht histographisch kontrolliert
08.89.10↔	Plast Reko d Lids, medialer o lateraler Lidwinkel	21.4x.11↔	Resektion der Nase, partiell, histographisch kontrolliert
08.89.11↔	Plastische Rekonstruktion d Augenlids d Hebung d Augbr	21.4x.20↔	Resektion der Nase, subtotal, nicht histographisch kontrolliert
08.89.12↔	Plast Reko d Lids d Entf e Fettgewebeprolapses d Orb	21.4x.21↔	Resektion der Nase, subtotal, histographisch kontrolliert
08.89.13↔	Plast Reko d Lids d Oberflächbehandlung m Laser	21.4x.30↔	Resektion der Nase, total, nicht histographisch kontrolliert
08.89.14↔	Plast Reko d Lids d sonstige Oberlidverlängerung	21.4x.31↔	Resektion der Nase, total, histographisch kontrolliert
08.89.15↔	Plast Rekonstruktion d Lids d Unterlidverlängerung	21.4x.99↔	Sonstige Resektion der Nase
08.89.99↔	Sonst plastische Rekonstruktion des Augenlids, sonst	21.5↔	Submuköse Resektion des Nasenseptums
09.20↔	Exzision einer Tränendrüse, n.n.bez.	21.61↔	Konchektomie durch Kauterisation oder Kryochirurgie
09.21↔	Exzision einer Läsion der Tränendrüse	21.62↔	Frakturierung der Nasenmuschel
09.22↔	Sonstige partielle Resektion einer Tränendrüse	21.69.00↔	Sonstige Konchektomie, n.n.bez.
09.23↔	Totale Resektion einer Tränendrüse	21.69.10↔	Konchotomie und Abtragung von hinteren Enden
10.5x.00↔	Lösung von Adhäsionen an Konjunktiva und Augenlid, n.n.bez.	21.69.11↔	Submuköse Resektion (Turbinoplastik)
10.5x.10↔	Lös von Adhäs an Konjunkt und Lid mit Bindehautplastik	21.69.12↔	Sonstige Operationen an der unteren Nasenmuschel
10.5x.99↔	Sonst Lösung von Adhäsionen an Konjunktiva und Augenlid	21.69.99↔	Sonstige Konchektomie, sonstige
10.6x.00↔	Versorgung einer Konjunktivaverletzung, n.n.bez.	21.83.00↔	Totale plastische Nasenrekonstruktion, n.n.bez.
10.6x.10↔	Versorgung einer Konjunktivaverletzung, durch Naht	21.83.10↔	Septorhpl m Korr d Knorp o d Kn, m lok autog Tx
10.6x.99↔	Sonstige Versorgung einer Konjunktivaverletzung	21.83.11↔	Sptrhpl m Krr d Knrp o d Kn, m dst autg Tx, allg o xng Tx
12.33↔	Lösung von hinteren Synechien	21.83.12↔	Septorhinoplastik mit Korrektur des Knochens u des Knorpels
12.34↔	Lösung von korneovitrealen Adhäsionen	21.83.20↔	Tot Plast Nasenrekonstruktion m Implant von allopl Mat
13.11↔	Intrakapsuläre Exzision d Linse d inf temporalen Zugang	21.83.99↔	Totale plastische Nasenrekonstruktion, sonstige
13.19↔	Sonstige intrakapsuläre Exzision der Linse	21.84↔	Revision einer Rhinoplastik
13.2↔	Extrakaps Extrakt d Linse d lineares Extrakverf	21.85↔	Augmentationsrhinoplastik
13.3↔	Extrakaps Extrakt d Lins d einf Aspir (u Irrig) Verf	21.86.00↔	Rhinoplastik der Nasenweichteile, n.n.bez.
13.41↔	Phakoemulsifikation und Aspiration eines Katarakts	21.86.10↔	Rhinoplastik der Nasenweichteile, äußere Nase
13.42↔	Mech Phakofragm und Aspir e Katarakt d post Zugang	21.86.11↔	Rhinoplastik mit lokalen oder distalen Lappen
13.43↔	Mech Phakofragmentation und And Aspir e Katarakt	21.86.99↔	Rhinoplastik der Nasenweichteile, sonstige
13.51↔	Extrakaps Extrakt d Linse d inf temporalen Zugang	21.87↔	Sonstige Rhinoplastik
13.59↔	Sonstige extrakapsuläre Exzision der Linse	21.88.00↔	Sonstige Septumplastik, n.n.bez.
13.64↔	Diszision einer Sekundärmembran [nach Katarakt]	21.88.10↔	Septumplastik, Septumunterfütterung
13.65↔	Exzision einer Sekundärmembran [nach Katarakt]	21.88.11↔	Sptmpl, Vrschl e Sptmprfrtion m SchleimhVrschieblppn
13.66↔	Mech Fragmentation einer Sekundärmembran [nach Katarakt]	21.88.12↔	Septumplastik, Plastische Korrektur ohne Resektion
13.69↔	Sonstige Kataraktextraktion	21.88.13↔	Septumplastik, Plastische Korrektur mit Resektion
13.8↔	Entfernen einer Intraokularlinse	21.88.14↔	Sptmpl, Plst Rk d Nsnspt, m lk autg Tx (Austauschplstk)
13.90↔	Operation an der Linse, n.a.klass.	21.88.15↔	Sptmpl, Plst Rk d Nsnspt, m dst autg Tx, allg o xng Tx
13.91↔	Einsetzen von intraokulärer teleskopischer Prothese	21.88.99↔	Sonstige Septumplastik, sonstige
13.92↔	Kapsulotomie an der Linse	21.89↔	Sonst plastische Rekonstruktion und Operationen an der Nase
13.93↔	Verschluss eines Defektes an der Linse mit Gewebekleber	21.91↔	Lösung von Synechien der Nase
13.99↔	Sonstige Operationen an der Linse, sonstige	25.93↔	Lösung von Adhäsion an der Zunge
14.26↔	Destruktion einer chorioretinalen Läsion durch Radiotherapie	26.21↔	Marsupialisation einer Speicheldrüsenzyste
14.27↔	Destr e chorioret Läsion d Implant e Strahlenquelle	26.29.00↔	Sonst Exzision einer Läsion an einer Speicheldrüse, n.n.bez.
14.71.00↔	Entfernen des Glaskörpers (anteriorer Zugang), n.n.bez.	26.29.10↔	Destruktion einer Speicheldrüse, n.n.bez.
14.71.10↔	Vordere Vitrektomie über Pars plana	26.29.99↔	Sonst Exzision einer Läsion an einer Speicheldrüse, sonst
14.71.19↔	Sonstige Vitrektomie über Pars plana	26.30↔	Sialoadenektomie, n.n.bez.
14.71.99↔	Entfernen des Glaskörpers (anteriorer Zugang), sonstige	26.31.00↔	Partielle Sialoadenektomie, n.n.bez.
14.72↔	Sonstiges Entfernen des Glaskörpers	26.31.10↔	Partielle Parotidekt ohne intraop Fazialismonitoring
14.73.00↔	Mechanische Vitrektomie (anteriorer Zugang), n.n.bez.	26.31.11↔	Partielle Parotidekt mit intraoperativen Fazialismonitoring
14.73.10↔	Mech Vitrekt (anteriorer Zugang), ParsplanaVitrekt	26.31.99↔	Partielle Sialoadenektomie, sonstige
14.73.19↔	Mechanische Vitrektomie durch sonstn anterioren Zugang	26.32.00↔	Vollständige Sialoadenektomie, n.n.bez.
14.73.99↔	Mechanische Vitrektomie (anteriorer Zugang), sonstige	26.32.10↔	Vollst Parotidekt m Erh d N. faz, oh intraop Fazialm
14.74↔	Sonstige mechanische Vitrektomie	26.32.11↔	Vollst Parotidekt m Erh d N. faz, m intraop Fazialm
14.79↔	Sonstige Operationen am Glaskörper	26.32.20↔	Vollständige Parotidekt m Resektion und Reko d N. faz
14.9x.00↔	So Op an Ret, Chorioidea und hint Augkam, n.n.bez.	26.32.30↔	Vollständige Resektion Glandula submandibularis
14.9x.10↔	Sontige Operation, Rotation der Netzhaut	26.32.99↔	Vollständige Sialoadenektomie, sonstige
14.9x.20↔	Fxierng v Mrkpl f d Strhlth an Rt, Chorioidea u hnt Agkm	27.23.00↔	Biopsie an der Lippe, n.n.bez.
14.9x.21↔	Entf v Mrkpl f d Strhlth an Rt, Chorioidea u hnt Agkm	27.23.99↔	Biopsie an der Lippe, sonstige
14.9x.22↔	Lgkrktr e str Appl an Rt, Chorioidea u hnt Agkm	28.6↔	Adenoidektomie ohne Tonsillektomie
14.9x.23↔	Entf e str Appl an Ret, Chorioidea und hint Augkam	28.7x.00↔	Blutstillung nach Tonsillektomie u Adenoidektomie, n.n.bez.
14.9x.99↔	So Op an Ret, Chorioidea und hint Augkam, So	28.7x.10↔	Blutstillung nach Tonsillektomie
20.01↔	Myringotomie mit Paukenröhreneinlage	28.7x.11↔	Blutstillung nach Adenoidektomie
21.04↔	Stillung einer Epistaxis durch Ligatur der Aa. ethmoidales	28.7x.99↔	Blutstillung nach Tonsillektomie und Adenoidektomie, sonst
21.05↔	Stillung e Epistax d (transantrale) Ligat d A. maxill	29.54↔	Lösung von Adhäsionen am Pharynx
21.07↔	Stillng e Epstx d Exz v ns Mks u Hautt an Spt u lt Nswnd	30.01↔	Marsupialisation einer Larynxzyste
21.09.10↔	Stillung einer Epistaxis durch Ligatur der A. Sphenopalatina	30.09.00↔	Sonstige Exz o Destr von Läs o Gew a Larynx, n.n.bez.

30.09.10↔	Exz o Destr von Läs o Gew a Larynx ohne Thyreotomie	39.49.99↔	Sonstige Revision nach vaskulärem Eingriff, sonstige
30.09.11↔	Dekortikation / Stripping einer Stimmlippe, ohne Thyreotomie	40.0↔	Inzision an lymphatischen Strukturen
30.09.20↔	Exz o Destr von Läs o Gew a Larynx, d Thyreotomie	40.11.10↔	Off(Inzs)Biops mdiast,praaortln,iliakln o plvnn Lymphkn
30.09.21↔	Dekortikation / Stripping e Stimmlippe, durch Thyreotomie	40.11.11↔	Off(Inzs)Biops zrv,sprklvklärm,axllärm o inguinln Lymphkn
30.09.99↔	Sonstige Exz o Destr von Läs o Gew a Larynx, sonstige	40.21.00↔	Exzision eines tiefen zervikalen Lymphknotens, n.n.bez.
30.21↔	Epiglottidektomie	40.21.10↔	Exz einzelner Lk u Lymphgefäße, zerv, oh Markierung
30.22.00↔	Chordektomie, n.n.bez.	40.21.11↔	Exz einzl Lk u Lgf,zrv,m Rdionkldmark o Farbstmrk(Sent-Lyekt)
30.22.10↔	Chordektomie, endolaryngeal	40.21.99↔	Exzision eines tiefen zervikalen Lymphknotens, sonstige
30.22.11↔	Chordektomie, durch Thyreotomie	40.23.00↔	Exzision eines axillären Lymphknotens, n.n.bez.
30.22.99↔	Chordektomie, sonstige	40.23.10↔	Exzision eines axillären Lymphknotens, ohne Markierung
31.45↔	Offene Biopsie an Larynx oder Trachea	40.23.11↔	Exz axllärm Lkn,m Rdionkldmark o Farbstmrk(Sent-Lyekt)
31.92↔	Lösung von Adhäsionen an Trachea oder Larynx	40.23.99↔	Exzision eines axillären Lymphknotens, sonstige
33.31↔	Destruktion des N. phrenicus für Lungenkollaps	40.24.00↔	Exzision eines inguinalen Lymphknotens, n.n.bez.
33.33↔	Pneumoperitoneum für Lungenkollaps	40.24.10↔	Exz e inguinalen Lymphkn, offen chir, ohne Markierung
34.03↔	Rethorakotomie	40.24.11↔	Exz inguinln Lkn,o chr,m Rdionkldm o Farbstmrk(Sent-Lyekt)
34.23.20↔	Offene Biopsie an der Brustwand	40.24.20↔	Exzision eines inguinalen Lymphknotens, laparoskopisch
34.3x.00↔	Exz oder Destr von Läs oder Gew d Mdst, n.n.bez.	40.24.99↔	Exzision eines inguinalen Lymphknotens, sonstige
34.3x.10↔	Exzision von Läsion oder Gewebe des Mediastinums	40.29.10↔	Exzision eines mediastinalen Lymphknotens, n.n.bez.
34.3x.20↔	Resektion von Läsion oder Gewebe des Mediastinums, n.n.bez.	40.29.11↔	Exzision eines mediastinalen Lymphknotens, offen chirurgisch
34.3x.21↔	Res von Läs o Gew d Mdst, oh Res an mediast Organen	40.29.12↔	Exzision eines mediastinalen Lymphknotens, thorakoskopisch
34.3x.22↔	Rs v Läs o Gw d Mdst, m Lngnrs o Brstwndteilsktion	40.29.19↔	Exzision eines mediastinalen Lymphknotens, sonstige
34.3x.23↔	Resektion von Läs o Gew d Mdst, m Perikardtres	40.29.20↔	Exzision eines paraaortalen Lymphknotens
34.3x.24↔	Resektion von Läs o Gew d Mdst, m prothetischem GefErs	40.29.30↔	Exzision eines iliakalen Lymphknotens
34.3x.25↔	Resektion von Läs o Gew d Mdst, m Lungenres und GefErs	40.29.70↔	Exzision eines Lymphangioms oder Hygroma cysticum
34.3x.26↔	Res von Läs o Gew d Mdst, m Lungenres und Perikardtres	40.29.80↔	Exz mehrerer abd Lymphknstat (mit Leberbiop), n.n.bez.
34.3x.27↔	Res von Läs o Gew d Mdst, m Perikardtres und GefErs	40.29.81↔	Exz mhr abd Lymphknstt (m Lbrbiop), offn chr [StgLprt]
34.3x.28↔	Rs v Läs o Gw d Mdst, m Lngn u Prkrdtrs u GfErs	40.29.82↔	Exz mhr abd Lymphknstt (m Lbrbiop), lprsk [StgLprskpie]
34.3x.29↔	Resektion von Läsion oder Gewebe des Mediastinums, sonst	40.29.89↔	Exz mehrerer abd Lymphknstat (mit Leberbiop), sonstige
34.3x.30↔	Destruktion von Läsion oder Gewebe des Mediastinums	40.29.99↔	Einfache Exzision einer and lymphatischen Struktur, sonst
34.3x.99↔	Exz oder Destr von Läs oder Gew d Mdst, sonstige	45.31↔	Sonstige lokale Exzision einer Läsion im Duodenum
34.4x.00↔	Exzision oder Destr einer Läsion an d Bruw, n.n.bez.	45.32↔	Sonstige Destruktion einer Läsion im Duodenum
34.4x.10↔	Exzision einer Läsion an der Brustwand	45.33↔	Lokale Exz von Läsion oder Gewebe im Dünnd, auss Duod
34.4x.20↔	Teilresektion einer Läsion an der Brustwand, n.n.bez.	45.34↔	Sonst Destruktion e Läsion im Dünndarm, ausser Duodenum
34.4x.21↔	Teilresektion e Läsion an der Brustwand, ohne Rekonstruktion	45.49↔	Sonstige Destruktion einer Läsion im Dickdarm
34.4x.22↔	Teilresektion e Läsion an der Brustwand, mit Rekonstruktion	46.04↔	Resektion eines exteriorisierten Dickdarmsegments
34.4x.30↔	Rs e Läs an d Brw, kmplttd Rs d Strnms, n.n.bz.	46.40↔	Revision eines intestinalen Stomas, n.n.bez.
34.4x.31↔	Res e Läs an d Bruw, komplette Res d Sternums, oh Reko	46.43.00↔	Sonst Revision eines künstlichen Dickdarmstomas, n.n.bez.
34.4x.32↔	Res e Läs an d Bruw, komplette Res d Sternums, m Reko	46.43.10↔	Plastische Erweiterung oder Einengung eines Kolostomas
34.4x.40↔	Destruktion einer Läsion an der Brustwand	46.43.11↔	Neueinpflanzung eines Kolostomas
34.4x.99↔	Exzision oder Destr einer Läsion an d Bruw, sonstige	46.43.12↔	Abtragung des vorverlagerten Teiles eines Kolostomas
34.85↔	Implantation eines Zwerchfellschrittmachers	46.43.20↔	Umwandlung eines Kolostomas in ein kontinentes Stoma
34.89.00↔	Sonstige Operationen am Zwerchfell, n.n.bez.	46.43.99↔	Sonst Revision eines künstlichen Dickdarmstomas, sonst
34.89.10↔	Sonstige Op a Zwerchfell, Inzis (Zwerchfellsplattung)	47.11↔	Laparoskopische inzidente Appendektomie
34.89.99↔	Sonstige Operationen am Zwerchfell, sonstige	47.19↔	Sonstige inzidente Appendektomie
37.31.00↔	Perikardektomie, n.n.bez.	48.35.00↔	Lokale Exzision von rektaler Läsion oder Gewebe, n.n.bez.
37.31.10↔	Perikardektomie, partiell	48.35.10↔	Lk Schlrs sbk Ez o Vlwz (lkl, Sgm) v rk Läs o Gw edk
37.31.20↔	Perikardektomie, total	48.35.11↔	Lk Srs sbk Ez o Vlz lk v rk Läs o Gw, S Zg tr edk mkchir
37.31.30↔	Adhäsioolyse am Perikard	48.35.20↔	Lokale Thermoablation von rektaler Läsion oder Gewebe
37.31.99↔	Perikardektomie, sonstige	48.35.21↔	Photodyn Therapie von rektaler Läsion oder Gew
38.01↔	Inzision von intrakraniellen Gefässen	48.35.29↔	Sonstige lokale Destr von rektaler Läsion oder Gewebe
38.06.00↔	Inzision von abdominalen Arterien, n.n.bez.	48.35.99↔	Lokale Exzision von rektaler Läsion oder Gewebe, sonst
38.06.10↔	Inzision von viszeralen Arterien, n.n.bez.	48.82↔	Exzision von Perirektalgewebe
38.06.11↔	Inzision des Truncus coeliacus	49.02↔	Sonstige Inzision am Perianalgewebe
38.06.12↔	Inzision der A. gastrica	49.03↔	Exzision von Marisken
38.06.13↔	Inzision der A. hepatica	49.04↔	Sonstige Exzision am Perianalgewebe
38.06.14↔	Inzision der A. lienalis	49.39↔	Sonstige lokale Exz oder Destr von Läs oder Gew a Anus
38.06.15↔	Inzision der A. renalis	49.43↔	Kauterisierung von Hämorrhoiden
38.06.16↔	Inzision der A. mesenterialis	49.44↔	Destruktion von Hämorrhoiden durch Kryotherapie
38.06.17↔	Inzision der A. lumbalis	49.45↔	Ligatur von Hämorrhoiden
38.06.18↔	Inzision der A. iliaca	49.46.00↔	Exzision von Hämorrhoiden, n.n.bez.
38.06.19↔	Inzision von viszeralen Arterien, sonstige	49.46.10↔	Exzision von Hämorrhoiden, Stapler-Hämorrhoidopexie
38.06.99↔	Inzision von abdominalen Arterien, sonstige	49.46.11↔	Exz von Hämorrhoiden, Ligatur e A. haemorrhoidalis
38.11↔	Endarterektomie von intrakraniellen Gefässen	49.46.12↔	Exz von Hämorrhoiden mit plastischer Rekonstruktion
38.21↔	Biopsie eines Blutgefässes	49.46.99↔	Exzision von Hämorrhoiden, sonstige
39.49.00↔	Sonstige Revision nach vaskulärem Eingriff, n.n.bez.	49.6↔	Exzision am Anus
39.49.10↔	Revision einer Gefäß Anastomose	54.0x.00↔	Inzision an der Bauchwand, n.n.bez.
39.49.20↔	Revision eines vaskulären Implantates	54.0x.10↔	Inzision an d Bauchw, Extraperitoneale Drain d Bauchw
39.49.21↔	Wechsel eines vaskulären Implantates	54.0x.99↔	Inzision an der Bauchwand, sonstige
39.49.22↔	Entfernung eines vaskulären Implantates	54.21.00↔	Laparoskopie, n.n.bez.
39.49.30↔	Ersatz eines kardialen Conduit	54.21.10↔	Laparoskopie, Diagnostische Laparoskopie

54.21.30↔	Laparoskopie, Laparoskopie mit Drainage	59.03.99↔	Laparask Lös von periren o periuret Adhäs, sonstige
54.21.99↔	Laparoskopie, sonstige	59.11↔	Sonstige Lösung von perivesikalen Adhäsionen
54.3x.00↔	Exz o Destr von Läs o Gew an Bauchw o Nabel, n.n.bez.	59.12↔	Laparoskopische Lösung von perivesikalen Adhäsionen
54.3x.10↔	Omphalektomie	59.95↔	Desintegration eines Harnsteins mit Ultraschall
54.3x.19↔	Sonstige Exz von Läsion oder Gew an Bauchw oder Nabel	60.95↔	Transurethrale Ballon-Dilatation einer prostatichen Urethra
54.3x.20↔	Destr von Läsion oder Gewebe an Bauchw oder Nabel	61.2↔	Exzision einer Hydrocele testis
54.3x.99↔	Exz o Destr von Läs o Gew an Bauchw o Nabel, sonstige	63.1↔	Exzision einer Varikozele und Hydrocele funiculi
54.51↔	Laparoskopische Lösung von peritonealen Adhäsionen	63.2↔	Exzision einer Epididymis-Zyste
54.59↔	Sonstige Lösung von peritonealen Adhäsionen	63.3↔	Exz von and Läs o Gew an Funic spermaticus und Epidid
56.0x.00↔	Transurethrl Entf e Obstr v Uret u Nierenbec, n.n.bez.	63.94↔	Lösung von Adhäsionen am Funiculus spermaticus
56.0x.10↔	Trnsrthr Entf e Obstr v Urt u Niernbc, Entf e Hrnst	64.0↔	Zirkumzision
56.0x.11↔	Transurethrl Entf e Obstr v Uret u Nierenbec, Entf e Fk	64.11.00↔	Biopsie am Penis, n.n.bez.
56.0x.99↔	Transurethrl Entf e Obstr v Ureter und Nierenbec, so	64.11.11↔	Biopsie am Penis, durch Inzision
56.1x.00↔	Ureterale Meatotomie, n.n.bez.	64.11.99↔	Biopsie am Penis, sonstige
56.1x.10↔	Ureterale Meatotomie, perkutan-transvesikal	64.2↔	Lokale Exzision oder Destruktion einer Läsion am Penis
56.1x.11↔	Ureterale Meatotomie, transurethral	64.93.00↔	Durchtrennung von Adhäsionen am Penis, n.n.bez.
56.1x.12↔	Ureterale Meatotomie, offen-chirurgisch	64.93.10↔	Durchtr v Adhäs a Penis, Lös v Präputialverklebungen
56.1x.99↔	Ureterale Meatotomie, sonstige	64.93.99↔	Durchtrennung von Adhäsionen am Penis, sonstige
56.2x.00↔	Ureterotomie, n.n.bez.	64.95↔	Einsetzen oder Ers einer nicht-aufblasbaren Penisprothese
56.2x.10↔	Ureterotomie, perkutan-transrenal	64.96↔	Entfernen einer internen Penisprothese
56.2x.11↔	Ureterotomie, perkutantransrenal mit Entf e Harnst	64.97↔	Einsetzen oder Ers einer aufblasbaren Penisprothese
56.2x.20↔	Ureterotomie, ureterorenoskopisch	65.81.00↔	Laparask Lös von Adhäs an Ovar u Tub uterina, n.n.bez.
56.2x.30↔	Ureterotomie, offen chirurgisch	65.81.10↔	Lprsk Lös v Adhäs an Ovr u Tb utr a Prtn d wbl Bckns
56.2x.40↔	Ureterotomie, laparoskopisch	65.81.99↔	Laparask Lös von Adhäs an Ovar und Tuba uterina, so
56.2x.99↔	Ureterotomie, sonstige	65.89.00↔	So Lös von Adhäs von Ovar und Tuba uterina, n.n.bez.
56.81↔	Lösung von intraluminalen Adhäsionen im Ureter	65.89.10↔	So Lös von Adhäs von Ovar und Tuba uterina, offen chir
56.99.00↔	Sonstige Operationen an einem Ureter, n.n.bez.	65.89.11↔	So Lös v Adhäs v Ovar u Tub uter, m mikrochir Versorgung
56.99.10↔	Freilegung des Ureters (zur Exploration)	65.89.12↔	S Lös v Adhäs v Ovr u Tb utr a Prtn d wbl Bckns, off chr
56.99.20↔	Revisionsoperation am Ureter, offen chirurgisch	65.89.13↔	S Ls v Adhs v Ovr u Tb utr a Prtn wbl Bckn, m mkrchr Vrs
56.99.21↔	Revisionsoperation am Ureter, sonstiger Zugang	65.89.99↔	So Lös von Adhäs von Ovar und Tuba uterina, so
56.99.30↔	So Op an e Ureter, Injekt b Ostiuminsuf, transurethral	66.21↔	Bds endosk Tublig und Quetsch [zur Sterilisation]
56.99.31↔	So Op an e Ureter, Injekt b Ostiuminsuf, offen chir	66.22.00↔	Bds endosk Ligat und Durchtr d Tub uterinae, n.n.bez.
56.99.32↔	So Op an e Ureter, Injekt b Ostiuminsuf, So Zugang	66.22.10↔	Bds endsk Lgt u Drchtr d Tb utr, m prt Slpngkt
56.99.99↔	Sonstige Operationen an einem Ureter, sonstige	66.22.99↔	Bds endosk Ligat und Durchtr d Tubae uterinae, so
57.12↔	Lösung von intralum Adhäs mit Inzision an d Harnbl	66.29.00↔	So bds endosk Destr o Verschluss d Tub uter, n.n.bez.
57.41↔	Transurethrale Lösung von intraluminalen Adhäsionen	66.29.10↔	Bds endosk Destr o Verschluss d Tub uter, d Elektrokoag
57.49.00↔	S trnsrthr Exz o Dstr v Läs o Gw d Hrnbl, n.n.bz.	66.29.99↔	So bds endosk Destr o Verschluss d Tubae uterinae, so
57.49.11↔	S trnsrthr Exz o Dstr v Läs o Gw d Hrnbl, Dstr, trnsrth	66.31↔	Sonst beidseitige Ligatur und Quetschung der Tubae uterinae
57.49.12↔	S trnsrthr Exz o Dstr v Läs o Gw d Hrnbl, Rs, trnsrth	66.32.00↔	So bds Ligat und Durchtr d Tubae uterinae, n.n.bez.
57.49.99↔	So transurethrl Exz o Destr von Läs o Gew d Harnbl, so	66.32.10↔	So bds Ligat u Durchtr d Tub uter, m part Salpingekt
57.58↔	Laparask Exz o Destr von and Läs o Gew an d Harnbl	66.32.99↔	So bds Ligat und Durchtr d Tubae uterinae, so
57.59.00↔	Off Exz o Destr v and Läs o Gew an d Harnbl, n.n.bez.	66.39.00↔	So bds Destr o Verschluss d Tubae uterinae, n.n.bez.
57.59.10↔	Off Exz o Dstr v and Läs o Gw an d Hrnbl, Exz, offn chr	66.39.10↔	So bds Destr o Verschluss d Tub uterinae, d Elektrokoag
57.59.20↔	Off Exz o Destr v and Läs o Gew an d Harnbl, Myektomie	66.39.99↔	So bds Destr o Verschluss d Tubae uterinae, So
57.59.99↔	Off Exz o Destr von and Läs o Gew an d Harnbl, so	66.92↔	Einseitige Destruktion oder Verschluss einer Tuba uterina
57.82↔	Verschluss einer Zystostomie	67.2↔	Konisation der Zervix
57.84.00↔	Verschluss einer anderen Harnblasenfistel, n.n.bez.	67.31↔	Marsupialisation einer Zervixzyste
57.84.10↔	Verschluss e vesikovaginalen Fistel, offen chir (abd)	67.32↔	Destruktion einer Läsion an der Zervix durch Kauterisation
57.84.11↔	Verschluss einer vesikovaginalen Fistel, vaginal	67.33↔	Destruktion einer Läsion an der Zervix durch Kryochirurgie
57.84.12↔	Verschluss einer vesikovaginalen Fistel, transvesikal	67.34↔	Destr von Läsion oder Gewebe an d Zervix d Elektrokoag
57.84.13↔	Verschluss einer vesikovaginalen Fistel, laparoskopisch	67.35↔	Destr von Läs oder Gew an d Zervix d Laserkoagulation
57.84.20↔	Verschluss einer vesikokutanen Fistel, offen chir	67.39↔	Sonstige Exz oder Destr von Läs oder Gew an d Zervix
57.84.21↔	Verschluss einer vesikokutanen Fistel, laparoskopisch	68.23↔	Endometrium-Abtragung
57.84.99↔	Verschluss einer anderen Harnblasenfistel, sonstige	69.01↔	Dilatation u Curettage zur Beendigung e Schwangerschaft
57.89↔	Sonstige plastische Rekonstruktion an der Harnblase	69.09↔	Sonstige Dilatation und Curettage
57.92↔	Dilatation am Harnblasenhals	69.51↔	Aspcurett a Uterus zur Beend einer Schwangerschaft
58.0↔	Urethrotomie	69.59↔	Sonstige Aspirationscurettage am Uterus
58.1↔	Urethrale Meatotomie	70.11↔	Hymenotomie
58.49.00↔	Sonst plastische Rekonstruktion an der Urethra, n.n.bez.	70.13↔	Lösung von intraluminalen Adhäsionen der Vagina
58.49.10↔	Einz Plast Rekonstruktion d Urethra, m Präpu o Penish	70.24.00↔	Biopsie an der Vagina, n.n.bez.
58.49.11↔	Einz Plast Reko d Ureth, m Mund o Harnblschlh, So Reko	70.24.20↔	Biopsie an der Vagina, durch Inzision
58.49.20↔	Zweiz plst Rk d Urth, erst Stzng, m Präp o Pnsh	70.24.99↔	Biopsie an der Vagina, sonstige
58.49.21↔	Zweiz plst Rk d Urth, erst Stzng, m Präp o Pnsh	70.31↔	Hymenexzision
58.49.29↔	So plst Rk d Urth, zweizeitig, erst Stzng, so Rk	70.33.00↔	Exzision od Destruktion e Läsion an der Vagina, n.n.bez.
58.49.99↔	Sonst plastische Rekonstruktion an der Urethra, sonst	70.33.10↔	Destruktion einer Läsion an der Vagina, n.n.bez.
58.6↔	Dilatation der Urethra	70.33.11↔	Destruktion einer Läsion an der Vagina, Kauterisation
58.91↔	Inzision am Periurethralgewebe	70.33.12↔	Destruktion einer Läsion an der Vagina, Elektrokoagulation
58.92↔	Exzision am Periurethralgewebe	70.33.13↔	Destruktion einer Läsion an der Vagina, Laserkoagulation
59.02↔	Sonst Lösung von perirenal o periureteralen Adhäsionen	70.33.14↔	Destruktion einer Läsion an der Vagina, Kryokoagulation
59.03.00↔	Laparask Lös von periren o periuret Adhäs, n.n.bez.	70.33.99↔	Exzision oder Destruktion einer Läsion an der Vagina, sonst

70.76↔	Hymenalplastik	78.29.12↔	Therapeutische Epiphyseolyse an Phalangen der Hand
71.01↔	Lösung von Adhäsionen an der Vulva	78.29.19↔	Sonstige Verkürzungssosteotomie an Phalangen der Hand
71.09↔	Sonstige Inzision an Vulva und Perineum	78.29.30↔	Temporäre Epiphyseodese am Becken
71.24↔	Exzision od andere Destruktion e Bartholin-Drüse (Zyste)	78.29.31↔	Permanente Epiphyseodese am Becken
71.29↔	Sonstige Operationen an einer Bartholin-Drüse	78.29.32↔	Therapeutische Epiphyseolyse am Becken
71.3↔	Sonst lokale Exzision o Destr an Vulva und Perineum	78.29.39↔	Sonstige Verkürzungssosteotomie am Becken
71.4x.00↔	Operationen an der Klitoris, n.n.bez.	78.29.40↔	Temporäre Epiphyseodese an Phalangen des Fußes
71.4x.10↔	Plastische Rekonstruktion der Klitoris (Zieharmonikaplastik)	78.29.41↔	Permanente Epiphyseodese an Phalangen des Fußes
71.4x.99↔	Operationen an der Klitoris, sonstige	78.29.42↔	Therapeutische Epiphyseolyse an Phalangen des Fußes
71.71↔	Naht einer Verletzung von Vulva oder Perineum	78.29.49↔	Sonstige Verkürzungssosteotomie an Phalangen des Fußes
71.73↔	Konstruktion des Introitus vaginae	78.29.90↔	Temporäre Epiphyseodese an and nicht näher bez Knochen
71.79↔	Sonst plastische Rekonstruktion an Vulva und Perineum	78.29.91↔	Permanente Epiphysod an and nicht näher bez Knochen
77.28.00↔	Keilosteotomie an Tarsalia und Metatarsalia, n.n.bez.	78.29.92↔	Therapeutische Epiphyseolyse an and nicht näher bez Kn
77.28.10↔	Keilosteotomie am Talus	78.29.99↔	Verkürzungssosteotomie an and Ni näh bez Kn, sonstige
77.28.20↔	Keilosteotomie am Kalkaneus	78.38.00↔	Verlängerungssosteotomie an Tarsalia u Metatarsalia, n.n.bez.
77.28.30↔	Keilosteotomie an sonstigen Tarsalia	78.38.10↔	Verlängerungssosteotomie am Calcaneus
77.28.40↔	Keilosteotomie an Metatarsalia	78.38.19↔	Verlängerungssosteotomie an sonstigen Tarsalia
77.28.99↔	Keilosteotomie an Tarsalia und Metatarsalia, sonstige	78.38.20↔	Verlängerungssosteotomie an Metatarsalia
77.29.00↔	So Keilosteot an and näh bez Kn, auss Geschk, n.n.bez.	78.38.99↔	Verlängerungssosteotomie an Tarsalia und Metatarsalia, sonst
77.29.10↔	Keilosteotomie an Phalangen der Hand	78.48↔	Sonst plastische Rekonstruktion an Tarsalia und Metatarsalia
77.29.20↔	Keilosteotomie am Wirbel	78.49.00↔	So plast Reko an and näh bez Kn, auss Geschk, n.n.bez.
77.29.30↔	Keilosteotomie am Beckenknochen	78.49.10↔	Sonstige plast Reko an and näh bez Kn, n.n.bez.
77.29.40↔	Keilosteotomie an Phalangen des Fusses	78.49.11↔	Sonst plastische Rekonstruktion an Phalangen der Hand
77.29.99↔	So Keilosteot an and näh bez Kn, auss Geschk, so	78.49.12↔	Sonstige plastische Rekonstruktion am Becken
77.38.00↔	So Knochdurchtr an Tarsalia und Metatars, n.n.bez.	78.49.13↔	Sonst plastische Rekonstruktion an Phalangen des Fußes
77.38.10↔	(De-)Rotationsosteotomie an Tarsalia	78.49.19↔	Sonstige Plast Reko an and näh bez Kn, sonstige
77.38.11↔	Kortikotomie bei Segmenttransport an Tarsalia	79.97↔	Ni näh bez Op an Verletzung von Tarsalia und Metatars
77.38.12↔	Kompl (mehrd) Osteotomie (m Achsenk) an Tarsalia	79.99.00↔	Nicht näher bez Operation an e and bez Kn, n.n.bez.
77.38.19↔	Sonstige Knochendurchtrennung an Tarsalia	79.99.10↔	Nicht näher bezeichnete Operation an Klavikula und Skapula
77.38.29↔	Sonstige Knochendurchtrennung an Metatarsalia	79.99.20↔	Nicht näher bezeichnete Operation an der Wirbelsäule
77.38.99↔	So Knochdurchtr an Tarsalia und Metatars, so	79.99.30↔	Nicht näher bezeichnete Operation an der Patella
77.52↔	Plst Rk b Hllx vlg m Exstrskt, Weichtkrr u Arthrd	79.99.40↔	Nicht näher bezeichnete Operation am Becken
77.53↔	Plst Rk b Hllx vlg m and Exstrskt u Weichtkrr	79.99.99↔	Nicht näher bez Operation an e and bez Kn, sonstige
77.54↔	Resektion od Korrekturosteotomie bei Digitus quintus varus	80.26.00↔	Arthroskopie des Knies, n.n.bez.
77.56↔	Plastische Rekonstruktion bei Hammerzehe	80.26.10↔	Diagnostische Arthroskopie des Knies
77.57↔	Plastische Rekonstruktion bei Krallenzehe	80.26.20↔	Arthr assist Versorgung einer Fraktur a Kniegelenk
77.58↔	Sonstige Resektion, Arthrod und Plast Reko an Zehen	80.26.99↔	Arthroskopie des Knies, sonstige
77.61.00↔	Lk Rs v Knchläs o Gw an Skp, Klv, Rp u Strn, n.n.bz.	80.36.00↔	Gelenkbiopsie am Knie, n.n.bez.
77.61.10↔	Lok Resektion von Knochläs o Gew an Skapula und Klav	80.36.20↔	Arthroskopische Gelenkbiopsie am Knie
77.61.11↔	Lok Resektion von Knochenläsion o -gewebe an einer Rippe	80.36.30↔	Gelenkbiopsie am Knie, Offene Gelenkbiopsie am Knie
77.61.12↔	Lokale Resektion von Knochenläsion od -gewebe am Sternum	80.36.99↔	Gelenkbiopsie am Knie, sonstige
77.61.20↔	Debridement an Skapula und Klavikula	80.6x.00↔	Meniskektomie am Knie, n.n.bez.
77.61.99↔	Lk Rs v Knchläs o Gw an Skp, Klv, Rp u Strn, S	80.6x.10↔	Meniskektomie am Knie, arthroskopisch, partiell
77.81.00↔	So part Knochres an Skap, Klav, Rip u Stern, n.n.bez.	80.6x.11↔	Meniskektomie am Knie, arthroskopisch, total
77.81.10↔	Sonst partielle Knochenresektion an Skapula und Klavikula	80.6x.20↔	Meniskektomie am Knie, offen chirurgisch, partiell
77.81.11↔	Sonstige partielle Knochenresektion an einer Rippe	80.6x.21↔	Meniskektomie am Knie, offen chirurgisch, total
77.81.12↔	Sonstige partielle Knochenresektion am Sternum	80.6x.99↔	Meniskektomie am Knie, sonstige
77.81.99↔	So part Knochres an Skap, Klav, Rip und Sternum, so	80.81.00↔	So Lok Exz o Destr e Gelläs an d Schult, n.n.bez.
77.91.00↔	Totale Res von Skap, Klav, Rip und Sternum, n.n.bez.	80.81.10↔	Débridement am Humeroglenoidalgelenk
77.91.10↔	Totale Resektion von Skapula und Klavikula	80.81.11↔	Zystenexstirpation am Humeroglenoidalgelenk
77.91.11↔	Totale Resektion einer Rippe	80.81.19↔	Sonstige lokale Exz oder Destr a Humeroglenoidalgelenk
77.91.12↔	Totale Resektion einer Halsrippe	80.81.20↔	Débridement am Akromioklavikulargelenk
77.91.13↔	Totale Resektion des Sternums	80.81.21↔	Zystenexstirpation am Akromioklavikulargelenk
77.91.99↔	Totale Res von Skap, Klav, Rip und Sternum, sonstige	80.81.29↔	Sonstige lokale Exzision od Destr a Akromklavikgel
78.21.00↔	Verkürzungssosteotomie an Skapula, Kalvikula, n.n.bez.	80.81.99↔	So Lok Exz o Destr e Gelläs an d Schult, So
78.21.10↔	Temporäre Epiphyseodese an Skapula und Klavikula	80.82.00↔	Sonstige Lok Exz oder Destr e Gelläs a Ellb, n.n.bez.
78.21.11↔	Permanente Epiphyseodese an Skapula und Klavikula	80.82.10↔	Arthr lokale Exz oder Destr e Gelenkläsion a Ellb
78.21.12↔	Therapeutische Epiphyseolyse an Skapula und Klavikula	80.82.11↔	Débridement am Ellenbogengelenk
78.21.99↔	Verkürzungssosteotomie an Skapula, Klavikula, sonstige	80.82.12↔	Zystenexstirpation am Ellbogengelenk
78.28.00↔	Verkürzungssosteotomie an Tarsalia und Metatarsalia, n.n.bez.	80.82.99↔	Sonstige Lok Exz oder Destr e Gelläs a Ellb, sonstige
78.28.10↔	Temporäre Epiphyseodese an Tarsalia und Metatarsalia	80.83.00↔	Sonstige Lok Exz oder Destr e Gelläs a Hdgel, n.n.bez.
78.28.11↔	Permanente Epiphyseodese an Tarsalia und Metatarsalia	80.83.10↔	Arthr lokale Exz oder Destr e Gelläs a Handgelenk
78.28.12↔	Therapeutische Epiphyseolyse an Tarsalia und Metatarsalia	80.83.11↔	Débridement am Handgelenk
78.28.20↔	Sonstige Verkürzungssosteotomie am Calcaneus	80.83.12↔	Zystenexstirpation am Handgelenk
78.28.21↔	Sonstige Verkürzungssosteotomie an sonstigen Tarsalia	80.83.99↔	Sonstige Lok Exz oder Destr e Gelläs a Hdgel, sonstige
78.28.22↔	Sonstige Verkürzungssosteotomie an Metatarsalia	80.84.00↔	So Lok Exz o Destr e Gelläs an Hand und Fing, n.n.bez.
78.28.99↔	Verkürzungssosteotomie an Tarsalia und Metatarsalia, sonst	80.84.10↔	Debridement an Gelenken der Handwurzel
78.29.00↔	Verkürzungssosteotomie an and Ni näh bez Kn, n.n.bez.	80.84.20↔	Debridement an sonstigen Gelenken der Hand und Finger
78.29.10↔	Temporäre Epiphyseodese an Phalangen der Hand	80.84.99↔	So Lok Exz o Destr e Gelläs an Hand und Fing, so
78.29.11↔	Permanente Epiphyseodese an Phalangen der Hand	80.85.00↔	Sonstige Lok Exz o Destr e Gelläs an d Hüfte, n.n.bez.

80.85.10↔	Arthr lokale Exz oder Destr e Gelenksläsion an d Hüfte	80.96.10↔	Arthroskopische Exzision am Kniegelenk
80.85.11↔	Débridement am Hüftgelenk	80.96.20↔	Entnahme e Knorpeltransplantates a Kniegelenk, arthr
80.85.12↔	Zystenexstirpation am Hüftgelenk	80.96.21↔	Entn e Knorpeltransplantates a Kniegelenk, offen chir
80.85.99↔	Sonstige Lok Exz o Destr e Gelläs an d Hüfte, sonstige	80.96.99↔	Sonstige Exzision am Knie, sonstige
80.86.00↔	Sonstige Lok Exz o Destr e Gelläs a Knie, n.n.bez.	80.97.00↔	Sonstige Exzision am Sprunggelenk, n.n.bez.
80.86.10↔	Arthr lokale Exzision oder Destruktion a Kniegelenk	80.97.10↔	Arthroskopische Exzision am oberen Sprunggelenk
80.86.11↔	Débridement am Kniegelenk	80.97.11↔	Sonstige Exzision am oberen Sprunggelenk
80.86.12↔	Zystenexstirpation am Kniegelenk	80.97.20↔	Arthroskopische Exzision am unteren Sprunggelenk
80.86.13↔	Exzision eines Meniskusganglions am Kniegelenk	80.97.21↔	Sonstige Exzision am unteren Sprunggelenk
80.86.99↔	Sonstige Lok Exz oder Destr e Gelläs a Knie, sonstige	80.97.30↔	Entnahme eines Knorpeltransplantates am Sprunggelenk
80.87.00↔	Sonstige Lok Exz o Destr e Gelläs a Sg, n.n.bez.	80.97.99↔	Sonstige Exzision am Sprunggelenk, sonstige
80.87.10↔	Arthr Lok Exz o Destr e Gelläs a oberen Sprunggelenk	80.98.00↔	Sonstige Exzision an Fuss- und Zehengelenk, n.n.bez.
80.87.11↔	Débridement am oberen Sprunggelenk	80.98.10↔	Arthroskopische Exzision an Fuss- und Zehengelenken
80.87.12↔	Zystenexstirpation am oberen Sprunggelenk	80.98.11↔	Sonstige Exzision am Metatarsophalangealgelenk
80.87.19↔	Sonstige Lok Exz o Destr e Gelläs a ob Sprunggelenk	80.98.12↔	Sonstige Exzision an sonstigen Fussgelenken
80.87.20↔	Arthr Lok Exz o Destr e Gelläs a unteren Sprunggelenk	80.98.13↔	Sonstige Exzision an Zehengelenken
80.87.21↔	Débridement am unteren Sprunggelenk	80.98.99↔	Sonstige Exzision an Fuss- und Zehengelenk, sonstige
80.87.22↔	Zystenexstirpation am unteren Sprunggelenk	80.99.00↔	Sonstige Exz an e Gel an and bez Lok, n.n.bez.
80.87.29↔	Sonstige Lok Exz o Destr e Gelläs a unteren Sg	80.99.10↔	Arthroskopische Exzision am Sternoklavikulargelenk
80.87.99↔	Sonstige Lok Exz o Destr e Gelläs a Sg, sonstige	80.99.11↔	Sonstige Exzision am Sternoklavikulargelenk
80.88.00↔	So Lok Exz o Destr e Gelläs an Fuss u Zehen, n.n.bez.	80.99.20↔	Arthroskopische Exzision am Iliosakralgelenk
80.88.10↔	Arthr lokale Exz oder Destr e Gelläs an Fuss und Zehen	80.99.21↔	Sonstige Exzision am Iliosakralgelenk
80.88.20↔	Débridement am Metatarsophalangealgelenk	80.99.30↔	Arthroskopische Exzision an der Symphyse
80.88.21↔	Zystenexstirpation am Metatarsophalangealgelenk	80.99.31↔	Sonstige Exzision an der Symphyse
80.88.29↔	Sonstige Lok Exz oder Destr a Metatarsgel	80.99.90↔	Arthr Exzision an einem Gelenk an and bez Lokalisation
80.88.30↔	Débridement an Zehengelenken	80.99.91↔	Entn e Knorpeltx an e Gel an and bez Lokalisation
80.88.40↔	Débridement an sonstigen Fussgelenken	80.99.99↔	Sonstige Exz an e Gel an and bez Lok, sonstige
80.88.50↔	Zystenexstirpation an sonstigen Gel von Fuss und Zehen	81.11↔	Arthrodesse am Sprunggelenk
80.88.59↔	So Lok Exz o Destr an sonstigen Gel von Fuss und Zehen	81.93.00↔	Naht an Kapsel od Ligament der oberen Extremitäten, n.n.bez.
80.88.99↔	So Lok Exz o Destr e Gelläs an Fuss und Zehen, so	81.93.10↔	Naht des Bandapparates der Klavikula
80.89.00↔	So Lok Exz o Destr e Gelläs an and bez Lok, n.n.bez.	81.93.20↔	Naht des radioulnaren Ringbandes
80.89.10↔	Arthr Lok Exz o Destr e Gelläs a Sternokigel	81.93.21↔	Naht des distalen radioulnaren Bandapparates
80.89.11↔	Débridement am Sternoklavikulargelenk	81.93.30↔	Nht an Kaps o Lig d ob Extrem, Handwur und Mitthand
80.89.12↔	Zystenexstirpation am Sternoklavikulargelenk	81.93.99↔	Naht an Kapsel o Ligament der oberen Extremitäten, sonst
80.89.19↔	Sonstige Lok Exz oder Destr a Sternoklavikulargelenk	82.03↔	Bursotomie an der Hand
80.89.20↔	Arthr lokale Exz oder Destr e Gelläs a Iliosgel	82.09.00↔	Sonstige Inzision an den Weichteilen der Hand, n.n.bez.
80.89.21↔	Débridement am Iliosakralgelenk	82.09.10↔	S Inzs an D Weicht d Hnd, Shnnfchspltng an d Hnd
80.89.22↔	Zystenexstirpation am Iliosakralgelenk	82.09.99↔	Sonstige Inzision an den Weichteilen der Hand, sonstige
80.89.29↔	Sonstige lokale Exzision oder Destr a Iliosakralgelenk	82.19.00↔	Sonst Durchtrennung von Weichteilen der Hand, n.n.bez.
80.89.30↔	Débridement an der Symphyse	82.19.10↔	So Durchtr v Weichteilen d Hand, Durchtr v Mn d Hand
80.89.31↔	Zystenexstirpation an der Symphyse	82.19.99↔	Sonst Durchtrennung von Weichteilen der Hand, sonst
80.89.39↔	Sonstige lokale Exzision oder Destr an d Symphyse	82.21↔	Exzision einer Läsion an einer Sehenscheide der Hand
80.89.40↔	Arthr Lok Exz oder Destr e Gelläs an and bez Lok	82.29↔	Exzision einer anderen Läsion an den Weichteilen der Hand
80.89.41↔	Débr einer Gelenksläsion an and bez Lokalisation	82.35.00↔	Sonstige Fasziektomie der Hand, n.n.bez.
80.89.42↔	Zystenexstirpation an Gelenken and bez Lokalisation	82.35.10↔	Fasziektomie der Hohlhand
80.90.00↔	Sonstige Exzision an einem Gelenk, n.n.bez.	82.35.11↔	Fasziektomie der Hand und Finger mit Neurolyse
80.90.10↔	Arthroskopische Exzision an einem Gelenk	82.35.12↔	Fasziekt d Hand und Fing m Neurolyse und Arteriolyse
80.90.99↔	Sonstige Exzision an einem Gelenk, sonstige	82.35.13↔	Fasziektomie der Hand und Finger mit Arthrolyse
80.91.00↔	Sonstige Exzision an der Schulter, n.n.bez.	82.35.99↔	Sonstige Fasziektomie der Hand, sonstige
80.91.10↔	Arthroskopische Exzision am Humeroglenoidalgelenk	82.39.00↔	Sonstige Exzision von Weichteilen der Hand, n.n.bez
80.91.11↔	Sonstige Exzision am Humeroglenoidalgelenk	82.39.10↔	So Exz v Weicht d Hand, Exz v Sehenscheiden d Hand
80.91.20↔	Arthroskopische Exzision am Akromioklavikulargelenk	82.39.99↔	Sonstige Exzision von Weichteilen der Hand, sonstige
80.91.21↔	Sonstige Exzision am Akromioklavikulargelenk	82.45↔	Sonstige Naht an einer anderen Sehne der Hand
80.91.30↔	Entnahme eines Knorpeltransplantates an der Schulter	82.46.00↔	Naht an Muskel oder Faszie der Hand, n.n.bez.
80.91.99↔	Sonstige Exzision an der Schulter, sonstige	82.46.10↔	Naht an einer Faszie der Hand
80.92.00↔	Sonstige Exzision am Ellbogen, n.n.bez.	82.46.20↔	Naht an einem Muskel der Hand
80.92.10↔	Arthroskopische Exzision am Ellbogen	82.46.99↔	Naht an Muskel oder Faszie der Hand, sonstige
80.92.11↔	Entnahme eines Knorpeltransplantates am Ellbogengelenk	82.52↔	Verkürzung einer Sehne der Hand
80.92.99↔	Sonstige Exzision am Ellbogen, sonstige	82.53↔	Reinsertion einer Sehne der Hand
80.93.00↔	Sonstige Exzision am Handgelenk, n.n.bez.	82.54↔	Reinsertion eines Muskels der Hand
80.93.10↔	Arthroskopische Exzision am Handgelenk	82.55↔	Sonstige Längenänderung an Muskel oder Sehne der Hand
80.93.11↔	Entnahme eines Knorpeltransplantates am Handgelenk	82.56↔	Sonstr Transfer oder Transplantation einer Sehne der Hand
80.93.12↔	Resektion des Discus triangularis am Handgelenk	82.58↔	Sonstr Transfer oder Transplantation eines Handmuskels
80.93.99↔	Sonstige Exzision am Handgelenk, sonstige	82.59↔	Sonstige Transposition eines Handmuskels
80.94↔	Sonstige Exzision an Hand- und Fingergelenk	82.72.00↔	Plast Op an d Hand m M o FaszTransplantat, n.n.bez.
80.95.00↔	Sonstige Exzision am Hüftgelenk, n.n.bez.	82.72.10↔	Plastische Op m M o FaszTransplantat an e Fing
80.95.10↔	Arthroskopische Exzision am Hüftgelenk	82.72.11↔	Plast Op m M o FaszTransplantat an sonst Teil d Hand
80.95.11↔	Entnahme eines Knorpeltransplantates am Hüftgelenk	82.72.99↔	Plast Op an d Hand m M o FaszTransplantat, sonstiges
80.95.99↔	Sonstige Exzision am Hüftgelenk, sonstige	82.79↔	Plastische Op an d Hand m and Transplantat o Implant
80.96.00↔	Sonstige Exzision am Knie, n.n.bez.	82.82↔	Plastische Rekonstruktion einer Spalthand

82.83↔	Plastische Rekonstruktion bei Makrodaktylie	85.0x.10↔	Inzis an d Mamma mit Durchtr d Kapsel b Mammaprothese
82.85↔	Sonstige Tenodese an der Hand	85.0x.11↔	Inzision an der Mamma, ohne weitere Massnahmen
82.86.00↔	Sonstige Tenoplastik an der Hand, n.n.bez.	85.0x.99↔	Inzision an der Mamma, sonstige
82.86.10↔	Tenoplastik von Beugesehnen der Hand	85.12↔	Offene Biopsie an der Mamma
82.86.11↔	Schaffung eines Transplantlagers für Sehnen an der Hand	85.20↔	Exzision oder Destruktion von Mammagewebe, n.n.bez.
82.86.12↔	Revision (ohne Wechsel) e Sehnenimplantates an d Hand	85.21.00↔	Lokale Exzision einer Läsion an der Mamma, n.n.bez.
82.86.13↔	Wechsel eines Sehnenimplantates an der Hand	85.21.10↔	Lok Exz e Läs an d Mamma, ohne axilläre Lymphpekt
82.86.99↔	Sonstige Tenoplastik an der Hand, sonstige	85.21.11↔	Lok Exz e Läs an d Mamma, mit axillärer Lymphpekt
82.89.10↔	Sehnenscheidenplastik an der Hand	85.21.99↔	Lokale Exzision einer Läsion an der Mamma, Sonstige
82.89.11↔	Knöcherne Ref von Bänder d Handwur und Mitthand	85.24↔	Exzision von ektopischem Mammagewebe
82.89.12↔	Knöcherne Refixation von sonstigen Bänder der Hand	85.25↔	Exzision einer Brustwarze
82.89.13↔	Glübrgreifnd Weichteildstrktion b kng Anm d Hnd	85.50↔	Augmentationsmammoplastik, n.n.bez.
82.89.14↔	Radialisation bei kongenitalen Anomalien der Hand	85.51↔	Einseitige intramammäre Injektion zur Augmentation
82.89.15↔	Rs v Schnürmgn m pltschr Rk b kng Anm d Hnd	85.52↔	Beidseitige intramammäre Injektion zur Augmentation
82.89.16↔	Transfer einer Zehe als Fingerersatz	86.21↔	Exzision von Pilonidalzyste oder Sinus pilonidalis
82.89.99↔	Sonstige plastische Operationen an der Hand, sonstige	86.4x.00↔	Radikale Exzision einer Hautläsion, n.n.bez.
82.91↔	Lösung von Adhäsionen an der Hand	86.4x.10↔	Radikale Exz e Hautlās a Kopf mit histgr Kontrolle
83.03.10↔	Bursotomie, Kopf und Hals	86.4x.11↔	Radikale Exz e Hautlās d Halses mit histgr Kontrolle
83.03.11↔	Bursotomie, Schulter und Axilla	86.4x.13↔	Rad Exz e Hautlās an Unterarm und Hand m histgr Kontr
83.03.12↔	Bursotomie, Oberarm und Ellenbogen	86.4x.17↔	Rd Exz e Hautlās an Leist u Gnrg u Gsäß m histgr Kntr
83.03.13↔	Bursotomie, Unterarm	86.4x.18↔	Radikale Exz e Hautlās d unteren Extrem m histgr Kontr
83.03.14↔	Bursotomie, Brustwand, Bauch und Rücken	86.4x.19↔	Radikale Exz e Hautlās and Lok mit histgr Kontr
83.03.15↔	Bursotomie, Leisten- und Genitalregion und Gesäss	86.4x.20↔	Rad Exz e Hautlās a Kopf m Tx o Transp von Haut
83.03.16↔	Bursotomie, Untere Extremität	86.4x.21↔	Rad Exz e Hautlās d Halses m Tx o Transp von Haut
83.03.19↔	Bursotomie, Andere Lokalisation	86.4x.22↔	Rd Exz e Hautlās an Schl t u Axll m Tx o Trnsp v Haut
83.14.10↔	Fasziotomie oder Aponeurotomie, Kopf und Hals	86.4x.23↔	Rad Exz e Hautlās an Oba u Ellb m Tx o Transp von Haut
83.14.11↔	Fasziotomie oder Aponeurotomie, Schulter und Axilla	86.4x.24↔	Rad Exz e Hautlās d Unterarmes m Tx o Transp von Haut
83.14.12↔	Fasziotomie oder Aponeurotomie, Oberarm und Ellenbogen	86.4x.25↔	Rad Exz e Hautlās d Hand m Tx o Transp von Haut
83.14.13↔	Fasziotomie oder Aponeurotomie, Unterarm	86.4x.26↔	Rd Exz e Hautlās an Brw u Rückn m Tx o Trnsp v Haut
83.14.14↔	Fasziotomie o Aponeurotomie, Brustwand, Bauch und Rücken	86.4x.27↔	Rad Exz e Hautlās an d Bauchreg m Tx o Transp von Haut
83.14.15↔	Fasziotomie o Aponeurotomie, Leist u Genreg u Gesäss	86.4x.28↔	Rd Exz e Hautlās d Leist u Gnrg m Tx o Trnsp v Haut
83.14.16↔	Fasziotomie oder Aponeurotomie, Untere Extremität	86.4x.29↔	Rad Exz e Hautlās and Lok m Tx o Transp von Haut
83.14.19↔	Fasziotomie oder Aponeurotomie, Andere Lokalisation	86.4x.2a↔	Rad Exz e Hautlās a Gesäß m Tx o Transp von Haut
83.21.11↔	Offene Biopsie an den Weichteilen	86.4x.2b↔	Rad Exz e Hautlās d unt Extrem m Tx o Transp von Haut
83.21.21↔	Offene Biopsie am Muskel	86.4x.99↔	Radikale Exzision einer Hautläsion, sonstige
83.21.30↔	Biopsie an den Weichteilen, Biopsie an einem Schleimbeutel	86.75.10↔	Revision von gestielt o fr Lp o fr Hauttx d Kopfes
83.31.10↔	Exzision einer Läsion an einer Sehnenscheide, Kopf und Hals	86.75.11↔	Revision von gestielt o fr Lp o fr Hauttx d Halses
83.31.11↔	Exz e Läsion an e Sehnenscheide, Schulter und Axilla	86.75.12↔	Rev von gestielt o fr Lp o fr Hauttx von Schult u Oba
83.31.12↔	Exzision e Läsion an e Sehnenscheide, Oberarm und Ellb	86.75.13↔	Revision von gestielt o fr Lp o fr Hauttx d Unterarmes
83.31.13↔	Exzision einer Läsion an einer Sehnenscheide, Unterarm	86.75.14↔	Revision von gestielt oder fr Lp oder fr Hauttx d Hand
83.31.14↔	Exz e Lās an e Sehnscheid, Brustwand, Bauch u Rücken	86.75.15↔	Rev von gestielt o fr Lp o fr Hauttx d Bruw und Rücken
83.31.15↔	Exz e Lās an e Sehnscheid, Leist u Genreg u Gesäss	86.75.16↔	Revision von gestielt o fr Lp o fr Hauttx d Bauchreg
83.31.16↔	Exz einer Läsion an einer Sehnenscheide, Untere Extremität	86.75.17↔	Rev von gestielt o fr Lp o fr Hauttx d unteren Extrem
83.31.19↔	Exzision e Läsion an e Sehnenscheide, And Lokalisation	86.75.19↔	Revision von gestielt o fr Lp o fr Hauttx and Lok
83.91.10↔	Lös von Adhäs von M, Seh, Fasz u Bursa, Kopf u Ha	86.75.99↔	Revision von gestieltem oder freiem Lappen, sonstige
83.91.11↔	Lös v Adhäs v M, Seh, Fasz u Bursa, Schult u Axilla	86.76.50↔	Großflächige Z-Plastik am Kopf (außer Lippe und Mund)
83.91.12↔	Lös von Adhäs von M, Seh, Fasz u Bursa, Oba u Ellb	86.76.51↔	Großflächige Z-Plastik am Hals
83.91.13↔	Lös von Adhäs von M, Sehne, Fasz und Bursa, Unterarm	86.76.52↔	Großflächige Z-Plastik an Schulter und Oberarm
83.91.14↔	Lös v Adhäs v M, Shn, Fsz u Brs, Brw, Bauch u Rückn	86.76.53↔	Großflächige Z-Plastik am Unterarm
83.91.15↔	Lös v Adhäs v M, Shn, Fsz u Brs, Leist u Gnrg u Gsäß	86.76.54↔	Großflächige Z-Plastik an Brustwand und Rücken
83.91.16↔	Lös von Adhäs von M, Seh, Fasz u Bursa, Unt Extrem	86.76.55↔	Großflächige Z-Plastik an der Bauchregion
83.91.19↔	Lös von Adhäs von M, Sehne, Fasz und Bursa, And Lok	86.76.56↔	Großflächige Z-Plastik an der Leisten- und Genitalregion
83.99.10↔	Andere Operationen an Sehnen, Kopf und Hals	86.76.57↔	Großflächige Z-Plastik am Gesäß
83.99.11↔	Andere Operationen an Sehnen, Schulter und Axilla	86.76.58↔	Großflächige Z-Plastik an Oberschenkel und Unterschenkel
83.99.12↔	Andere Operationen an Sehnen, Oberarm und Ellenbogen	86.76.59↔	Großflächige Z-Plastik an andere Lokalisationen
83.99.13↔	Andere Operationen an Sehnen, Unterarm	86.76.5a↔	Großflächige Z-Plastik am Fuß
83.99.14↔	And Operationen an Sehnen, Brustwand, Bauch und Rücken	86.81↔	Straffungsoperation am Gesicht
83.99.15↔	And Operationen an Sehnen, Leist und Genreg und Gesäss	86.82↔	Rhytidektomie am Gesicht
83.99.16↔	Andere Operationen an Sehnen, Untere Extremität	86.83.00↔	Gewebereduktionsplastik, n.n.bez.
83.99.19↔	Andere Operationen an Sehnen, Andere Lokalisation	86.83.13↔	Gewebereduktionsplastik an Unterarm
83.99.20↔	And Operationen an Muskel, Fasz und Bursa, Kopf und Ha	86.83.14↔	Gewebereduktionsplastik an Hand
83.99.21↔	And Op an M, Fasz und Bursa, Schulter und Axilla	86.83.15↔	Gewebereduktionsplastik an der Bauchregion
83.99.22↔	And Operationen an M, Fasz und Bursa, Oberarm und Ellb	86.83.16↔	Gewebereduktionsplastik an d Leist u Genreg o a Gesäß
83.99.23↔	And Operationen an Muskel, Faszie und Bursa, Unterarm	86.83.17↔	Gewebereduktionsplastik an der unteren Extremität
83.99.24↔	And Op an M, Fasz und Bursa, Bruw, Bauch und Rücken	86.83.19↔	Gewebereduktionsplastik an anderer Lokalisation
83.99.25↔	And Op an M, Fasz u Bursa, Leist u Genreg u Gesäss	86.83.99↔	Gewebereduktionsplastik, sonstige
83.99.26↔	And Operationen an M, Fasz und Bursa, Untere Extrem	86.84.10↔	Korrektur einer Narbenkontraktur oder Bride am Kopf
83.99.29↔	And Operationen an Muskel, Fasz und Bursa, And Lok	86.84.13↔	Korrektur einer Narbenkontraktur oder Bride an Unterarm
83.99.30↔	Revision (ohne Ersetzen) e Skelettmuskelstimulators	86.84.14↔	Korrektur einer Narbenkontraktur oder Bride an der Hand
85.0x.00↔	Inzision an der Mamma, n.n.bez.		

86.84.17↔ Korr e Narbenkontraktur o Bride an d Leist u Gnrng o a Gsäß
86.84.18↔ Korr e Narbenkontraktur oder Bride an d unteren Extrem

86.84.19↔ Korr e Narbenkontraktur oder Bride an and Lokalisation

Funktion

Aufnahmegewicht

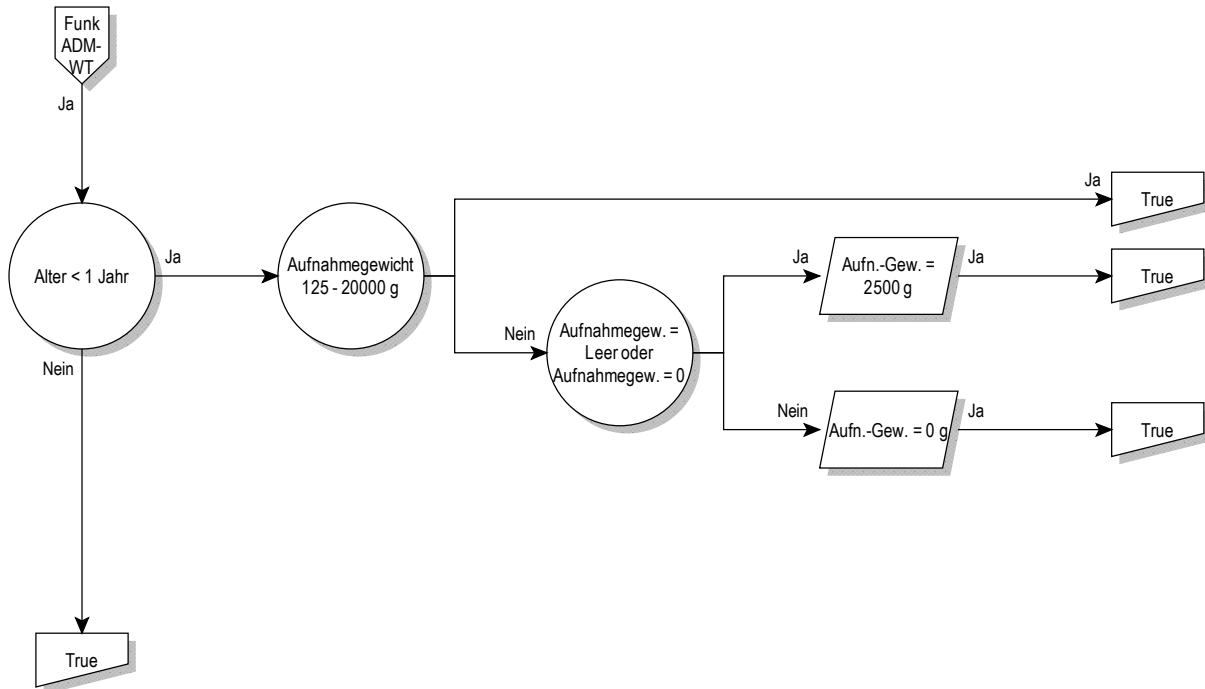

Aufnahmegewicht

Aufnahmegewicht

Alter < 1 Jahr

(Alter ist gleich 0 Jahre oder Alter (Jahre) ist leer) und Alter > 0 Tage und Alter < 366 Tage

Aufnahmegewicht 125 - 20000 g

Aufnahmegewicht >= 125 g und Aufnahmegewicht <= 19999 g

Aufnahmegewicht = 2500 g

Aufnahmegewicht (g) ist leer oder Aufnahmegewicht ist gleich 0 g

Funktion

Bestimmte OR-Prozeduren



Bestimmte OR-Prozeduren

Bestimmte OR-Prozeduren

Prozedur in Tabelle BORP-1

Prozedur BORP-1

00.50.00↔	Implnt e Rsynchrhrzsm oh Ang v Df, kompl Syst [CRTP], nnbz	01.24.12↔	Sonstige Kraniotomie zur Entleerung eines epid Emphyems
00.50.10↔	Implnt Rsynschrttm oh Abgbn v Df m d Mögl d Frnüb(CRTP)	01.24.13↔	S Krniot, Enl v allpl Mt o Mdräg i d Schädlkn o Epdraum
00.50.51↔	Implant e Synchsys, linksvent Pacing, Zweikammersystem	01.24.14↔	S Krniot, Entf v allpl Mtrialdr Mdräg aus Schädlkn o Epdraum
00.50.52↔	Implant e Synchsys, linksvent Pacing, Dreiksys	01.24.15↔	Sonstige Kraniot, Entf e Fk aus Schädelkn o Epdraum
00.50.99↔	Implnt e Rsynchrhrzsm oh Ang v Df, kompl Syst [CRTP], S	01.24.16↔	So Kraniot, So Drain epid Flüssigk o aus sonst Gründen
00.51.00↔	Implant e Resynchrdefibr, kompl Syst [CRTD], n.n.bez.	01.25.10↔	Sonstige Kraniektomie mit Dekompression
00.51.10↔	Implnt e Rsynchrnstrnsionsdfbrlltrs m d Mögl d Frnüb(CRTD)	01.25.11↔	Sonst Kraniektomie zur Entleerung e epiduralen Hämatoms
00.51.99↔	Implant e Resynchrdefibr, kompl System [CRTD], So	01.25.12↔	Sonst Kraniektomie zur Entleerung e epiduralen Emphyems
00.52↔	Implnt o Erstz v trnsvn Elktrd i l Vntr d D Krnsn	01.25.13↔	So Kraniekt zur Entf e Fk aus Schädelkn o Epdraum
00.53.00↔	Implnt o Erstz nr d Plsgnr e Rsynchrhrzschrm [CRTP], nnbz	01.25.14↔	S Krniekt m Enl v allpl Mt o Mdräg i D Schädlkn o Epdraum
00.53.11↔	Systemumstellung b Resynchrhrzschrm [CRTP]	01.25.19↔	So Kraniekt z Drain epid Flüssigk o aus sonst Gründen
00.53.99↔	Implnt o Erstz nr d Plsgnr e Rsynchrhrzschrm [CRTP], S	01.25.20↔	Sonstige Kraniekt, Rekraniektomie mit Einbr e Drain
00.54.00↔	Implnt o Erstz nr d Plsgnr e Resynchrdfbr [CRTD], nnbz	01.25.21↔	S Krniekt, Rkrekt z Entf v alpl Mt o Mdr a d Schädlkn o Epdrtr
00.54.10↔	Implant nur d Pulsgener e Resynchrdefibr [CRTD]	01.26↔	Einsetz und Ersetz e Kath i d Schädelhöhle o Hirn
00.54.11↔	Systemumstellung bei Resynchronisationsdefibrillator [CRT-D]	01.28↔	Einsetzen von intrakran Katheter(n) via Bohrloch(löcher)
00.54.12↔	Ersetz nur d Pulsgener e Resynchrdefibr [CRTD]	01.29.00↔	Rv (h Erstz) v Kth(n) aus Schädlh o Hrn, n.n.bz.
00.54.99↔	Implnt o Erstz nr d Plsgnr e Resynchrdfbr [CRTD], S	01.29.10↔	Stereot Rev (oh Ersetz) v intrazer Kath z intrav Infus
00.56↔	Eins od Ers impl Drucksens zur intrakard hämdyn Überw	01.29.99↔	Rev (oh Ersetz) von Kath(n) aus Schädelh o Hirn, So
00.57.00↔	Enstz, Erstz sbkt Vrrcht z intrkrd hämdyn Übrwchgng, n.n.bz	01.31.00↔	Inzision an den Hirnhäuten, n.n.bez.
00.57.10↔	Isol Sondimpl, epik, offen chir, linksventrikulär	01.31.10↔	Inzis an D Hirnh zur Entl e subduralen Hämat (Hygroms)
00.57.11↔	Isol Sondimpl, epik, offen chir, rechtsventrikulär	01.31.11↔	Inzision an D Hirnhäuten zur Entl e subduralen Emphyems
00.57.99↔	Eins od Ers subk Vorr zur intrakard hämdyn Überw, sons	01.31.20↔	Inzs an D Hrn z Drain v sbd v sbrochnoidr Flüssgk
00.65.00↔	Prkt Enstz v snst(n) intrkr vsk Stnt(s), n.n.bz.	01.32.00↔	Lobotomie und Traktotomie, n.n.bez.
00.65.11↔	Prkt trnslmnl Enstz v intrkr vsk Mkrstnts	01.32.10↔	Lobotomie und Traktotomie, Zingulotomie
00.65.99↔	Perkut Einsetz v sonst(n) intrakr vask Stent(s), So	01.32.11↔	Lobotomie und Traktotomie, Subpiale Transsektion
00.70↔	Rev e Hüftendoproth, sowohl azetab als auch fem Komp	01.32.12↔	Lobotomie und Traktotomie, Multiple Lobotomien
00.71↔	Revision einer Hüftendoprothese, azetabuläre Komponente	01.32.20↔	Lobotomie u Traktotomie, Stereot Untr v Bahnsystemen
00.72↔	Revision einer Hüftendoprothese, femorale Komponente	01.32.99↔	Lobotomie und Traktotomie, sonstige
00.73↔	Rev von Hüftproth, nur azetab Liner u / o nur Femkopf	01.39.10↔	Sonstige Inzision a Hirn zur Entl e intrazer Hämat
00.80↔	Revision einer Knieprothese, total (alle Komponenten)	01.39.11↔	Sonstige Inzision a Hirn zur Entl e intrazer Abszesses
00.81↔	Revision einer Knieprothese, Tibiakomponente	01.39.19↔	So Inzis a Gehirn, Entl v So intrazerebraler Flüssigk
00.82↔	Revision einer Knieprothese, Femurkomponente	01.39.20↔	So Inzis a Hirn, Stereotaktische Entl e intrakr Hämat
00.83↔	Revision einer Knieprothese, Patellarkomponente	01.39.21↔	So Inzis a Hirn, Stereot Entl e intrakr Abszesses
00.84↔	Revision einer Knieprothese, Tibialiner	01.39.29↔	So Inzs a Hrn, Stereot Entl so intrkrnielr Flüssgk
00.85↔	Ersatz der Oberfläche Hüftgelenk total	01.39.30↔	Sonstige Inzision a Gehirn, Entf e intrazerebralen Fk
00.86↔	Ersatz der Oberfläche Hüftgelenk, partiell, Femurkopf	01.39.40↔	Anl e ext Drain a Liqusys (z.B. ventr, zist, subd)
00.87↔	Ersatz der Oberfläche Hüftgelenk, partiell, Azetabulum	01.39.41↔	Anl e Reserv a Liqusys (z.B. ventr, zisternal, subd)
01.12.00↔	Offene Biopsie an den Hirnhäuten, n.n.bez.	01.39.50↔	Entfernung eines intrakraniellen Implantates
01.12.10↔	Stereotaktische offene Biopsie an den Hirnhäuten	01.41↔	Operationen am Thalamus
01.12.99↔	Offene Biopsie an den Hirnhäuten, sonstige	01.42↔	Operationen am Globus pallidum
01.13.00↔	Geschl [perkutane] [Nadel-] Biopsie am Gehirn, n.n.bez.	01.51.00↔	Exz von Läsion oder Gewebe an d Hirnhäuten, n.n.bez.
01.13.10↔	Stereotaktische geschl [Perkut] [Nad] Biops a Hirn	01.51.10↔	Exz v Tmr an d Hrn m Präprtion v inftriertm Nchbr
01.13.99↔	Geschl [perkutane] [Nadel-] Biopsie am Gehirn, sonstige	01.51.99↔	Exzision von Läsion oder Gewebe an den Hirnhäuten, sonst
01.14.00↔	Offene Biopsie am Gehirn, n.n.bez.	01.52.00↔	Hemisphärektomie, n.n.bez.
01.14.10↔	Stereotaktische offene Biopsie am Gehirn	01.52.10↔	Hemisphärektomie, hirneigenes intrazerebrales Tumorgewebe
01.14.99↔	Offene Biopsie am Gehirn, sonstige	01.52.11↔	Hemisphärektomie, nicht hirneigenes intrazerebr Tumorgewebe
01.15↔	Biopsie am Schädel	01.52.99↔	Hemisphärektomie, sonstige
01.18.20↔	Offene Biopsie an intrakraniellem Blutgefäss	01.53.00↔	Lobektomie am Gehirn, n.n.bez.
01.18.21↔	Stereotaktische off Biopsie an intrakraniellem Blutgefäss	01.53.10↔	Lobektomie am Gehirn, hirneigenes intrazerebr Tumorgewebe
01.18.29↔	Offene Biopsie an intrakraniellem Blutgefäss, sonstige	01.53.11↔	Lobekt a Hirn, Ni hirneigenes intrazerebrales Tumor
01.21↔	Inzision und Drainage an den kranialen Sinus	01.53.99↔	Lobektomie am Gehirn, sonstige
01.23.00↔	Rekraniotomie, n.n.bez.	01.59.10↔	Sonstige Exz von hirneig intrazer Tumor a Hirn
01.23.10↔	Rekraniotomie mit Einbringen einer Drainage	01.59.11↔	Sonstige Exz von Ni hirneig intrazer Tumor a Hirn
01.23.20↔	Rekrant m Entf v allopl Mat o Medträg aus d Schädelkn	01.59.12↔	So Exz von Läs o Gew a Hirn, Debr e Kontusion a Hirn
01.23.21↔	Rekrant m Entf von allopl Mat o Medträg aus d Epdraum	01.59.20↔	Sonstige Destr von hirneig intrazer Tumor a Hirn
01.23.29↔	Rekraniotomie mit Entfernen von sonstigen Material	01.59.21↔	Sonstige Destr von Ni hirneig intrazer Tumor a Hirn
01.23.99↔	Rekraniotomie, sonstige	01.6x.10↔	Exzision und Destruktion von Tumorgewebe an Schädelbasis
01.24.00↔	Sonstige Kraniotomie, n.n.bez.	01.6x.11↔	Exzision und Destruktion von Tumorgewebe an d Kalotte
01.24.10↔	Sonstige Kraniotomie mit Dekompression	01.6x.20↔	Exz und Destr vom sonst erkrankten Gew an d Schädelb
01.24.11↔	Sonst Kraniotomie zur Entleerung e epiduralen Hämatoms	01.6x.21↔	Exz und Destr von sonst erkrankten Gew an d Kalotte

01.6x.22↔	Exz u Dstr v snst erkrnktn Gw an d Klft m HrnH	03.01.99↔	Entfernen eines Fremdkörpers vom Spinalkanal, sonstige
02.01↔	Eröffnen einer Schädelnaht	03.02↔	Relaminektomie
02.02↔	Elevation von Frakturfragmenten vom Schädel	03.09.41↔	Inzision d Spinalkanals zur Drain epid Flüssigkeit
02.03↔	Bildung eines Schädelknochenlappens	03.09.43↔	Inzis von Rm und Rückenmh zur Drain von subd Flüssigk
02.04.00↔	Knochentransplantation an den Schädel, n.n.bez.	03.09.44↔	Inzis von Rm und Rückenmh zur Drain e intramed Hämät
02.04.10↔	Knochentransplantation an den Schädel, Schädeldach	03.09.45↔	Inzs v Rm u Rückenmh z Drain e intrmdllär Abszsss
02.04.99↔	Knochentransplantation an den Schädel, sonstige	03.09.49↔	Inzis d Spinalkanals, Rm und Rmhät, sonstige
02.05.00↔	Einsetzen einer Schädelknochenplatte, n.n.bez.	03.09.91↔	Sonstige Dekompression des Spinalkanals
02.05.10↔	Eins CADImp an Hrnsch oh Bt d Gsschäd,Enf Df	03.09.99↔	Sonst Exploration und Dekompression am Spinalkanal, so
02.05.11↔	Eins CADImp an Hrnsch oh Bt d Gsschäd,grßr o kmpl Df	03.1↔	Durchtrennung einer intraspinalen Nervenwurzel
02.05.20↔	Eins CADImp an Hrnsch m Bt v Orb,Tmpreg o fr Sn(bs 2 Rg)	03.21↔	Perkutane Chordotomie
02.05.30↔	Eins CADImp an Hrnsch m Bt mit Rg d Gsschäd(b3Rg)	03.29↔	Sonstige Chordotomie
02.05.99↔	Einsetzen einer Schädelknochenplatte, sonstige	03.32.20↔	Offene Biopsie an Rückenmark oder Rückenmarkshäuten
02.06.00↔	Sonstige Osteoplastik am Schädel, n.n.bez.	03.32.99↔	Biopsie an Rückenmark oder Rückenmarkshäuten, sonstige
02.06.10↔	Frontoorbitale Kranioplastik zur Verlagerung	03.4x.10↔	Exz o Destr von Tumor an Rückenmark (intramedullär)
02.06.20↔	Rk d Hrnsch oh Bt d Gsschäd, m einf Implnt (Knmnt)	03.4x.11↔	Exz o Destr von Tumor an Rückenmarkshäuten und Kn
02.06.30↔	Reko v Hirn u Gesschäd, m einf Implant (Knzement) o Tx	03.4x.12↔	Exz o Destr v Tumor an intraspinalen Nervenwurz u Ggl
02.06.99↔	Sonst Osteoplastik am Schädel (Kranioplastik), sonst	03.4x.19↔	Exz o Destr von Tumor an Rm o Rmhät, sonstige
02.07↔	Entfernen einer Schädelknochenplatte	03.4x.20↔	Exz o Destr e sonstigen Läs an Rm (intramedullär)
02.11↔	Einfache Naht an der Dura mater des Gehirns	03.4x.21↔	Exz oder Destr e sonstigen Läsion an Rückenmarkshäuten
02.12.00↔	Sonstige Rekonstruktion an den Hirnhäuten, n.n.bez.	03.4x.22↔	Exz o Dstr e snst Läs an intrspnlNrvwrz u Ggl
02.12.10↔	Sonst Rekonstruktion an den Hirnhäuten ohne Kranioplastik	03.4x.29↔	Exz o Destr e sonstigen Läs an Rm o Rmhät, sonstige
02.12.20↔	Sonst Rekonstruktion an den Hirnhäuten mit Kranioplastik	03.4x.99↔	Exz o Destr e Läs an Rm o Rückenmarkshäuten, sonstige
02.12.21↔	Sonst Duraplastik mit Kranioplastik an der Konvexität	03.51↔	Plastische Rekonstruktion an einer spinalen Meningozele
02.12.22↔	So Durapl m Kranioplastik a kraniozervikalen Übergang	03.52↔	Plastische Rekonstruktion an einer spinalen Myelomeningozele
02.12.99↔	Sonstige Rekonstruktion an den Hirnhäuten, sonstige	03.53.11↔	Geschl Reposition e Wirbelfraktur mit externer Fix
02.13↔	Ligatur eines Gefäßes der Hirnhäute	03.53.20↔	Offene Reposition einer Wirbelfraktur
02.14↔	Exzision am Plexus chorioideus	03.59.10↔	S Plst Rk u Op an Strkt d Spnlkn, Vrschl e Diastmtmylie
02.2↔	Ventrikulostomie	03.59.11↔	S Plst Rk u Op an Strkt d Spnlkn, Drchtr e Flm trmnl
02.31↔	Ventrikelshunt zu Strukturen in Kopf und Hals	03.59.12↔	S Plst Rk u Op an Strkt d Spnlkn, Vrschl e spn Fstl
02.32↔	Ventrikelshunt zum Kreislaufsystem	03.59.13↔	S Plst Rk u Op an Strkt d Spnlkn, Spnl Drpl
02.33↔	Ventrikelshunt zur Thoraxhöhle	03.59.99↔	So Plast Reko und Op an Strukturen d Spinalkanals, so
02.34↔	Ventrikelshunt zu Bauchhöhle und Bauchorganen	03.6↔	Lösung von Adhäsionen an Rückenmark und Nervenwurzeln
02.35↔	Ventrikelshunt zum Harnwegssystem	03.71↔	Subarachnoido-peritonealer Shunt am Spinalkanal
02.39↔	Sonst Operationen zum Einrichten einer Ventrikeldrainage	03.72↔	Subarachnoido-ureteraler Shunt am Spinalkanal
02.41.00↔	Spülung und Exploration eines Ventrikelshunts, n.n.bez.	03.79↔	Sonstiger Shunt am Spinalkanal
02.41.10↔	Spülung u Exploration eines Ventrikelshunts, zentraler Teil	03.93.10↔	Implnt,Erstz d Elktrd tmp epd Neurstm,Enzlsys,Tstsm
02.41.20↔	Spülung u Exploration eines Ventrikelshunts, peripherer Teil	03.93.11↔	Implnt,Erstz d Elktrd tmp epd Neurstm,Mhrlysys,Tstsm
02.41.99↔	Spülung und Exploration eines Ventrikelshunts, sonstige	03.93.20↔	Imp,Ers d Elktrd prm epd Neurstm,Enzlsys,Dst,prk
02.42.00↔	Ersetzen eines Ventrikelshunts, n.n.bez.	03.93.21↔	Imp,Ers d Elktrd prm epd Neurstm,Mhrlysys,Dst,prk
02.42.10↔	Ersetzen eines Ventrikelshunts, zentraler Teil	03.93.22↔	Imp,Ers d Elktrd prm epd Neurstm,Enzlsys,Dst,offn chr
02.42.20↔	Ersetzen eines Ventrikelshunts, peripherer Teil	03.93.23↔	Imp,Ers d Elktrd prm epd Neurstm,Mhrlysys,Dst,offn chr
02.42.99↔	Ersetzen eines Ventrikelshunts, sonstige	03.93.30↔	Implant o Ersetz e subd Elektrode zur Vorderwstlm
02.43↔	Entfernen eines Ventrikelshunts	03.93.99↔	Implant o Ersetz d Elektrode(n) e spin Neurostim, so
02.91↔	Lösung von kortikalen Adhäsionen	03.97↔	Revision eines Shunts an den Rückenmarkshäuten
02.92↔	Plastische Rekonstruktion am Gehirn	03.98↔	Entfernen eines Shunts von den Rückenmarkshäuten
02.93.00↔	Implnt o Erstz d Elktrd(n) e intrkr Neurstm, n.n.bz.	03.99.19↔	Sonstige Operationen an intraspinalen Blutgefässen
02.93.10↔	Implant o Ersetz v temp Mikroel z monolok Abl u Stimul	03.99.20↔	Op a spin Liqsys, Anl e subkut Reserv a spin Liqsys
02.93.11↔	Implnt o Erstz v tmp Mikroel z mltk Abl u Stml	03.99.21↔	Op a spn Lqsys,Rv sbkt Rsvr,Kth o Medp z intrth u epd Infz
02.93.20↔	Implnt o Erstz v prm Mikroel z mnk Abl u Stml	03.99.22↔	Op a spin Liqsys, Entf e subkut Reserv a spin Liqsys
02.93.21↔	Implnt o Erstz v prm Mikroel z mltk Abl u Stml	03.99.30↔	Rv (h Erstz) d Elktrd(n) e epd Neurstm, Stbl, Enzlsys
02.93.99↔	Implant o Ersetz d Elektrode(n) e intrkr Neurostim, So	03.99.31↔	Rv (h Erstz) d Elktrd(n) e epd Neurstm, Stbl, Mhrlysys
02.96↔	Einsetzen einer sphenoidalen Elektrode	03.99.32↔	Rv(h Erstz)d Elktrd(n)e epd Neurstm,Plttnl,Enzlsys
02.99.10↔	Stereotaktische Eingriffe am Liquorsystem	03.99.33↔	Rv (h Erstz) d Elktrd(n) e epd Neurstm, Plttnl, Mhrlysys
02.99.11↔	Streot Implnt u Explntion v rdioaktvm Mt als slbst Engr	03.99.40↔	Rev (oh Ersetz) e Kath zur intrath u epidularen Infus
02.99.12↔	Stereot Implant von Gew an Schäd, Hirn und Hirnh	04.01.00↔	Exzision eines Akustikusneurinoms, n.n.bez.
02.99.13↔	Stereotaktische Instill von Med als selbst Engr	04.01.10↔	Exzision eines Akustikusneurinoms durch Kraniotomie
02.99.14↔	Streot Implnt, Rv o Wchs v intrzr Kth z intrv Infz	04.01.11↔	Exzision eines Akustikusneurinoms, Translabrynthärer Zugang
02.99.20↔	Umwdl e Lquorshnts (Hrnwssrbleitng) i e Mhrfchbleitng	04.01.99↔	Exzision eines Akustikusneurinoms, sonstige
02.99.29↔	Sonstige Revision und Entfernung von Liquorableitungen	04.02↔	Durchtrennung des N. trigeminus
02.99.30↔	Implantation oder Wechsel einer intrakraniellen Messsonde	04.05.00↔	Exzision (und Destruktion) des Ganglion Gasseri, n.n.bez.
02.99.31↔	Revision (ohne Wechsel) einer intrakraniellen Messsonde	04.05.10↔	Exzision des Ganglion Gasseri
02.99.40↔	Implantation oder Wechsel einer Neuroprothese	04.05.20↔	Destruktion des Ganglion Gasseri
02.99.41↔	Revision (ohne Wechsel) einer Neuroprothese	04.05.99↔	Exzision (und Destruktion) des Ganglion Gasseri, sonst
02.99.50↔	Implant u Entf e KathBallonSyst z intrazer Brachythy	04.06.10↔	Exzision von intrakraniellen Ganglien
02.99.70↔	Rv (o Erstz) d Elktrd e intrkr Neurstm, n.n.bz.	04.06.20↔	Exzision von sonstigen peripheren Ganglien
02.99.71↔	Rv(o Ers)d Elktrd intrkr Neurstm,streotktsch,perm Enzlsys z Dst	04.07.10↔	Exzision eines Nerven zur Transplantation
02.99.72↔	Rv(o Ers)d Elktrd intrkr Neurstm,streotktsch,perm Mhrlysys z Dst	04.07.11↔	Entfernung eines Nerventransplantates
02.99.79↔	Rev (oh Ersetz) d Elektrode e intrkr Neurostim, So	04.07.20↔	Sonst Exzision oder Avulsion von intrakraniellen Nerven
03.01.10↔	Entfernen eines Fremdkörpers vom Spinalkanal, epidural	04.07.30↔	Sonst Exzision oder Avulsion von extrakraniellen Hirnnerven



04.07.40↔	Sonstige Exzision oder Avulsion des Plexus brachialis	04.5x.11↔	Transplantation von Plexus brachia und Nn d Schulter
04.07.41↔	Sonstige Exzision oder Avulsion von Nerven der Schulter	04.5x.12↔	Transplantation von Nerven des Armes und der Hand
04.07.42↔	Sonstige Exz oder Avuls von Nerven d Armes und d Hand	04.5x.13↔	Transplantation von Nn d Rumpfes und d unteren Extrem
04.07.43↔	So Exz o Avuls von Nn d Rumpfes und d unteren Extrem	04.5x.19↔	Transplantation von sonstm kranialem oder peripherem Nerv
04.08.00↔	Optikusscheidenfensterung, n.n.bez.	04.5x.99↔	Transplantation von kranialem oder peripherem Nerv, sonst
04.08.10↔	Sonstige Operationen am N. opticus	04.6x.00↔	Transposition von kranialen und peripheren Nerven, n.n.bez.
04.08.99↔	Optikusscheidenfensterung, sonstige	04.6x.10↔	Transposition e extrk Hirnner mit epin primärer Naht
04.2x.10↔	Destruktion von intrakraniellen Hirnnerven und Ganglien	04.6x.11↔	Transposition e extrk Hirnner mit epin sekundärer Naht
04.2x.20↔	Destruktion von extrakraniellen Hirnnerven	04.6x.12↔	Transp e extrk Hirnner m intersfz prim und sek Nht
04.2x.30↔	Destruktion des Plexus brachialis	04.6x.20↔	Transposition d Plexus brachia mit epin primärer Naht
04.2x.31↔	Destruktion von Nerven der Schulter	04.6x.21↔	Transposition d Plexus brachia m epin sekundärer Naht
04.2x.32↔	Destruktion von Nerven des Armes und der Hand	04.6x.22↔	Transposition d Plexus brachia m intersfz prim Nht
04.2x.33↔	Destruktion von Nerven des Rumpfes und Plexus lumbosacralis	04.6x.23↔	Transposition d Plexus brachia m intersfz sek Nht
04.2x.34↔	Destruktion von Nerven des Beines und des Fußes	04.6x.30↔	Transposition e Nn d Schult m epin prim und sek Nht
04.2x.39↔	Destruktion von sonstn peripheren Nerven oder Ganglien	04.6x.31↔	Transp e Nn d Schult m intersfz prim und sek Nht
04.2x.99↔	Destr von kran und peripheren Nerven und Ggl, sonstige	04.6x.40↔	Transposition e Nerven d Armes mit epin primärer Naht
04.3x.00↔	Naht an kranialen oder peripheren Nerven, n.n.bez.	04.6x.41↔	Transposition e Nerven d Armes m intersfz sekundärer Naht
04.3x.10↔	Epineurale Naht von extrakraniellen Hirnnerven, primär	04.6x.42↔	Transposition e Nerven d Armes m intersfz primärer Nht
04.3x.11↔	Epineurale Naht des Plexus brachialis, primär	04.6x.43↔	Transposition e Nn d Armes m intersfz sekundärer Nht
04.3x.12↔	Epineurale Naht von Nerven der Schulter, primär	04.6x.50↔	Trnsp e Nn d Rmpfs u d unt Extrm m epn prm u sk Nht
04.3x.13↔	Epineurale Naht von Nerven am Arm, primär	04.6x.51↔	Trnsp e Nn d Rmpfs u d unt Extrm m intrfsz prm u sk Nht
04.3x.14↔	Epineurale Naht von Nerven der Hand, primär	04.6x.60↔	Transposition e Nn d Hand m intersfz prim und sek Nht
04.3x.15↔	Epineurale Naht von Nerven des Rumpfes, primär	04.6x.70↔	Transposition m Neurolyse und Dekompr e extrk Hirner
04.3x.16↔	Epn Nht v Nn d Beins(nkl. Plxs Imbsc,Leist,Bcknb),pr	04.6x.71↔	Trnsp m Neurlys u Dkmpr d Plxs brchia o e Nn d Schlit
04.3x.17↔	Epineurale Naht von Nerven des Fußes, primär	04.6x.72↔	Transposition m Neurolyse und Dekompr e Nerven d Armes
04.3x.19↔	Epin Nht von sonstigen kran o peripheren Nn, primär	04.6x.73↔	Transposition m Neurolyse und Dekompr e Nerven d Hand
04.3x.20↔	Epineurale Naht von extrakraniellen Hirnnerven, sekundär	04.6x.74↔	Trnsp m Neurlys u Dkmpr e Nn d Rmpfs u d unt Extrm
04.3x.21↔	Epineurale Naht des Plexus brachialis, sekundär	04.6x.75↔	Transposition von sonstn kranialen und peripheren Nerven
04.3x.22↔	Epineurale Naht von Nerven der Schulter, sekundär	04.6x.99↔	Transposition von kranialen und peripheren Nerven, sonst
04.3x.23↔	Epineurale Naht von Nerven am Arm, sekundär	04.71↔	Hypoglosso-faziale Anastomose
04.3x.24↔	Epineurale Naht von Nerven an der Hand, sekundär	04.72↔	Akzessorio-faziale Anastomose
04.3x.25↔	Epineurale Naht von Nerven des Rumpfes, sekundär	04.73↔	Akzessorio-hypoglossale Anastomose
04.3x.26↔	Epn Nht v Nn d Beins(nkl. Plxs Imbsc,Leist,Bcknb),sk	04.74.00↔	Sonstige Anast e kran oder peripheren Nervis, n.n.bez.
04.3x.27↔	Epineurale Naht von Nerven des Fußes, sekundär	04.74.10↔	Fazio-faziale Nerven-Anastomose
04.3x.29↔	Epin Nht von sonstigen kran und periph Nn, sekundär	04.74.11↔	Interkosto-faszikuläre Nerven-Anastomose
04.3x.30↔	Interfaszikuläre Naht von extrakraniellen Hirnnerven, primär	04.74.99↔	Sonstige Anast e kran oder peripheren Nervis, sonstige
04.3x.31↔	Interfaszikuläre Naht des Plexus brachialis, primär	04.75↔	Revision e früh plast Reko an e kran o periph N
04.3x.32↔	Interfaszikuläre Naht von Nerven der Schulter, primär	04.76↔	Plast Reko e alten traumat Verletzt an kran u periph Nn
04.3x.33↔	Interfaszikuläre Naht von Nerven am Arm, primär	04.79.00↔	Sonstige Neuroplastik, n.n.bez.
04.3x.34↔	Interfaszikuläre Naht von Nerven an der Hand, primär	04.79.10↔	Transplantation und Transp e extrk Hirner m epin Nht
04.3x.35↔	Interfaszikuläre Naht von Nerven des Rumpfes, primär	04.79.11↔	Transplantation und Transp d Plexus brachia m epin Nht
04.3x.36↔	Intrfsz Nht v Nn d Beins(nkl. Plxs Imbsc,Leist,Bcknb),pr	04.79.12↔	Transplantation und Transp von Nn d Schult m epin Nht
04.3x.37↔	Interfaszikuläre Naht von Nerven des Fußes, primär	04.79.13↔	Tx und Transp e Nn d Armes und d Hand m epin Nht
04.3x.39↔	Interfsz Nht von sonstigen kran und periph Nn, primär	04.79.14↔	Tx u Transp von Nn d Rumpfes u d unt Extrem m epin Nht
04.3x.40↔	Interfaszikuläre Naht von extrakraniellen Hirnnerven, sekuär	04.79.19↔	Transplantation und Transp e sonst Nervens m epin Nht
04.3x.41↔	Interfaszikuläre Naht des Plexus brachialis, sekundär	04.79.20↔	Transplantation und Transposition e Nn m intersfz Nht
04.3x.42↔	Interfaszikuläre Naht von Nerven der Schulter, sekundär	04.79.21↔	Tx und Transp e extrk Hirner m intersfz Nht
04.3x.43↔	Interfaszikuläre Naht von Nerven am Arm, sekundär	04.79.22↔	Tx und Transp d Plexus brachia m intersfz Nht
04.3x.44↔	Interfaszikuläre Naht von Nerven an der Hand, sekundär	04.79.23↔	Tx und Transp von Nn d Schult m intersfz Nht
04.3x.45↔	Interfaszikuläre Naht von Nerven des Rumpfes, sekundär	04.79.24↔	Tx und Transp e Nn d Armes und d Hand m intersfz Nht
04.3x.46↔	Intrfsz Nht v Nn d Beins(nkl. Plxs Imbsc,Leist,Bcknb),sk	04.79.25↔	Tx u Trnsp v Nn d Rmpfs u d unt Extrm m intrfsz Nht
04.3x.47↔	Interfaszikuläre Naht von Nerven des Fußes, sekundär	04.79.29↔	Transplantation und Transp e sonst Nn m intersfz Nht
04.3x.49↔	Interfsz Nht von sonstigen kran und periph Nn, sek	04.79.99↔	Sonstige Neuroplastik, sonstige
04.3x.99↔	Naht an kranialen oder peripheren Nerven, sonstige	04.92.00↔	Implnt o Erstz d Elktrd(n) e prph Neurstm, n.n.bz.
04.41↔	Dekompression an der Wurzel des N. trigeminus	04.92.10↔	Implnt,Erstz d Elktrd tmp prph Neurstm,Enzllsys,Tstsm
04.42.00↔	Sonstige Dekompression an kranialen Nerven, n.n.bez.	04.92.11↔	Implnt,Erstz d Elktrd tmp prph Neurstm,Mhrlysys,Tstsm
04.42.10↔	Sonst Dekompression an kranialen Nerven, intrakraniell	04.92.20↔	Imp,Ers d Elktrd prm n prph Neurstm,Stbl,Enzllsys,Prk
04.42.20↔	Sonst Dekompression an kranialen Nerven, extrakraniell	04.92.21↔	Implnt,Erstz d Elktrd prm n prph Neurstm,Stbl,Mhrlysys,prk
04.42.99↔	Sonstige Dekompression an kranialen Nerven, sonstige	04.92.30↔	Imp,Ers d Elktrd prm n prph Neurstm,Pittnl,Enzllsys,offn chr
04.49.00↔	So Dekompr o Lös v Adhäs an periph N o Gangl, n.n.bez.	04.92.31↔	Imp,Ers d Elktrd prm n prph Neurstm,Pittnl,Mhrlysys,offn chr
04.49.10↔	Sonstige Dekompr oder Lös von Adhäs a Plexus brachia	04.92.40↔	Impl oder Ersetzen einer Vagusnervstimulationselektrode
04.49.11↔	Sonstige Dekompr oder Lös von Adhäs an Nn d Schulter	04.92.99↔	Implant o Ersetz d Elektrod(n) e periph Neurostim, so
04.49.12↔	Sonstige Dekompr oder Lös von Adhäs an Nerven d Armes	05.21↔	Exzision des Ganglion sphenopalatinum
04.49.13↔	Sonstige Dekompr oder Lös von Adhäs an Nerven d Hand	05.22↔	Zervikale Sympathektomie
04.49.14↔	S Dkmpr o Lös v Adhäs a Plxs Imbsc, Leist u Bcknb	05.23↔	Lumbale Sympathektomie
04.49.15↔	Sonstige Dekompr oder Lös von Adhäs an Nn d Beines	05.24↔	Präsakrale Sympathektomie
04.49.16↔	Sonstige Dekompr oder Lös von Adhäs an Nerven d Fußes	05.25↔	Periarterielle Sympathektomie
04.49.99↔	S Dkmpr o Lös v Adhäs an snst prph Nn o Gngl, so	05.26↔	Thorakale Sympathektomie
04.5x.00↔	Transplantation von kranialem oder peripherem Nerv, n.n.bez.	05.29↔	Sonstige Sympathektomie und Exzision eines Ganglions
04.5x.10↔	Transplantation von extrakraniellen Hirnnerven	05.81↔	Plast Rekonstruktion an sympathischem Nerv oder Ganglion

06.12↔	Offene Biopsie an der Schilddrüse	07.13.11↔	Offene Biopsie an der Hypophyse durch transfrontalen Zugang
06.13.00↔	Biopsie an der Nebenschilddrüse, n.n.bez.	07.13.12↔	Stereot Biops an d Hypoph d transfrontalen Zugang
06.13.12↔	Offene Biopsie an der Nebenschilddrüse	07.13.99↔	Biopsie an der Hypophyse, transfrontaler Zugang, sonst
06.13.99↔	Biopsie an der Nebenschilddrüse, sonstige	07.14.00↔	Biopsie an der Hypophyse, transsphenoidaler Zugang, n.n.bez.
06.2x.00↔	Unilaterale Hemithyreoidektomie, n.n.bez.	07.14.10↔	Gschl [Prkt] [Nd] Biops an d Hypph d trnssphn Zg
06.2x.11↔	Unilaterale Hemithyreoidektomie, ohne Parathyreoidektomie	07.14.11↔	Offene Biopsie an der Hypophyse durch transsphenoid Zugang
06.2x.12↔	Unilaterale Hemithyreoidektomie, mit Parathyreoidektomie	07.14.12↔	Stereot Biops an d Hypoph d transsphenoidalen Zugang
06.2x.99↔	Sonstige unilaterale Hemithyreoidektomie	07.14.99↔	Biopsie an der Hypophyse, transsphenoidaler Zugang, sonst
06.31↔	Exzision einer Läsion an der Schilddrüse	07.15↔	Biopsie an der Hypophyse, nicht näher bezeichneter Zugang
06.39.00↔	Sonstige partielle Thyreoidektomie, n.n.bez.	07.16.00↔	Biopsie am Thymus, n.n.bez.
06.39.10↔	Exzision eines Schilddrüsen Knotens	07.16.11↔	Offene Biopsie am Thymus
06.39.11↔	Subtot Res d Sd einseitig m Exz e Knotens d Gegenseite	07.16.99↔	Biopsie am Thymus, sonstige
06.39.12↔	Sbtt Rs d Sd einseitig m Hmthyreoidktmie d Ggnseit	07.17.00↔	Biopsie am Corpus pineale, n.n.bez.
06.39.13↔	Reexploration der Schilddrüse mit partieller Resektion	07.17.10↔	Geschlossene [perkutane] [Nadel-] Biopsie am Corpus pineale
06.39.14↔	Partielle Schilddrüsenresektion: Resektion des Isthmus	07.17.11↔	Offene Biopsie am Corpus pineale
06.39.15↔	Subtotale Resektion der Schilddrüse	07.17.12↔	Stereotaktische Biopsie am Corpus pineale
06.39.99↔	Sonstige partielle Thyreoidektomie, sonstige	07.17.99↔	Biopsie am Corpus pineale, sonstige
06.4x.00↔	Vollständige (totale) Thyreoidektomie, n.n.bez.	07.21↔	Exzision einer Läsion der Nebenniere
06.4x.10↔	Vollständige (totale) Thyreoidektomie ohne Parathyreoidektomie	07.22.00↔	Einseitige Adrenalektomie, n.n.bez.
06.4x.11↔	Vollständige (totale) Thyreoidektomie mit Parathyreoidektomie	07.22.10↔	Einseitige Adrenalektomie, ohne Ovarrektomie
06.4x.99↔	Vollständige (totale) Thyreoidektomie, sonstige	07.22.11↔	Einseitige Adrenalektomie, mit Ovarrektomie
06.50.00↔	Substernale Thyreoidektomie, n.n.bez.	07.22.12↔	Einseitige Adrenalektomie, Rest-Adrenalektomie
06.50.10↔	Substernale Thyreoidektomie durch Sternotomie	07.22.99↔	Einseitige Adrenalektomie, sonstige
06.50.99↔	Sonstige substernale Thyreoidektomie	07.29↔	Sonstige partielle Adrenalektomie
06.51.00↔	Partielle substernale Thyreoidektomie, n.n.bez.	07.3↔	Beidseitige Adrenalektomie
06.51.10↔	Partielle substernale Thyreoidektomie durch Sternotomie	07.41↔	Inzision an einer Nebenniere
06.51.99↔	Partielle substernale Thyreoidektomie, sonstige	07.42↔	Durchtrennung von afferenten Nerven der Nebennieren
06.52.00↔	Vollständige substernale Thyreoidektomie, n.n.bez.	07.43↔	Ligatur von Gefässen der Nebennieren
06.52.10↔	Vollständige substernale Thyreoidektomie durch Sternotomie	07.44↔	Rekonstruktion an einer Nebenniere
06.52.99↔	Vollständige substernale Thyreoidektomie, sonstige	07.45↔	Reimplantation von Gewebe der Nebennieren
06.6x.00↔	Exzision einer Thyreoidea lingualis, n.n.bez.	07.49↔	Sonstige Operation an e Nebenniere, d Nerven oder Gef
06.6x.10↔	Exzision einer Thyreoidea lingualis, transoral	07.51↔	Exploration im Gebiet des Corpus pineale
06.6x.11↔	Exz e Thyrid ling Transzerv, oh Res d med Zungenbeines	07.52↔	Inzision am Corpus pineale
06.6x.12↔	Exz e Thyrid ling Transzerv, m Res d med Zungenbeines	07.53↔	Partielle Exzision des Corpus pineale
06.6x.99↔	Exzision einer Thyreoidea lingualis, sonstige	07.54↔	Totale Exzision des Corpus pineale
06.7x.00↔	Exzision des Ductus thyreoglossus, n.n.bez.	07.59↔	Sonstige Operationen am Corpus pineale
06.7x.10↔	Exz e median Halsz, ohne Resektion d med Zungenbeines	07.61↔	Partielle Exzision der Hypophyse, transfrontaler Zugang
06.7x.11↔	Exz e medianen Halsz, m Resektion d med Zungenbeines	07.62↔	Partielle Exz an der Hypophyse, transsphenoidaler Zugang
06.7x.12↔	Exz e median Halsf, ohne Resektion d med Zungenbeines	07.63↔	Partielle Exz an d Hypophyse, nicht näher bez Zugang
06.7x.13↔	Exz e medianen Halsf, m Resektion d med Zungenbeines	07.64↔	Totale Exzision der Hypophyse, transfrontaler Zugang
06.7x.14↔	Sek Eingr z Exz d Duct thyreogl, m Res d med Zungenb	07.65↔	Totale Exzision der Hypophyse, transsphenoidaler Zugang
06.7x.15↔	Sek Eingr z Exz d Duct thyreogl, oh Res d med Zungenb	07.68↔	Totale Exzision der Hypophyse, and näher bez Zugang
06.7x.99↔	Exzision des Ductus thyreoglossus, sonstige	07.69↔	Totale Exzision der Hypophyse, nicht näher bez Zugang
06.81.00↔	Vollständige Parathyreoidektomie, n.n.bez.	07.71↔	Exploration der Fossa hypophysialis
06.81.10↔	Vollständige Parathyreoidektomie, ohne Replantation	07.72↔	Inzision an der Hypophyse
06.81.13↔	Vollständige Parathyrekt d Sternotomie, oh Replantation	07.79↔	Sonstige Operation an der Hypophyse
06.81.99↔	Vollständige Parathyreoidektomie, sonstige	07.80↔	Thymektomie, n.n.bez.
06.89.00↔	Partielle Parathyreoidektomie, n.n.bez.	07.81↔	Sonstige partielle Exzision am Thymus
06.89.11↔	Reexploration mit partieller Parathyreoidektomie	07.82↔	Sonstige totale Exzision des Thymus
06.89.13↔	Sonst Op an der Nebenschilddrüse durch Sternotomie	07.83↔	Thorakoskopische partielle Exzision am Thymus
06.89.99↔	Partielle Parathyreoidektomie, sonstige	07.84↔	Thorakoskopische totale Exzision des Thymus
06.91↔	Durchtrennung des Isthmus thyreoideae	07.91↔	Exploration im Gebiet des Thymus
06.94↔	Reimplantation von Schilddrüsenengewebe	07.92↔	Sonstige Inzision am Thymus
06.95.00↔	Reimplantation von Nebenschilddrüsenengewebe, n.n.bez.	07.93↔	Plastische Rekonstruktion am Thymus
06.95.10↔	Vollständige Parathyrekt, m Replantation, n.n.bez.	07.94↔	Transplantation von Thymusgewebe
06.95.11↔	Vollständige Parathyreoidektomie, mit Replantation orthotop	07.95↔	Thorakoskopische Inzision am Thymus
06.95.12↔	Vollständige Parathyreoidektomie, mit Replantation heterotop	07.98↔	Sonstige und Ni näh bez thorakoskopische Op a Thymus
06.95.20↔	Vollst Parathyekt d Sternotomie, m Repl, n.n.bez.	07.99↔	Sonst und nicht näher bezeichnete Operationen am Thymus
06.95.21↔	Vollständige Parathyekt d Sternotomie, m Repl orthotop	08.31↔	Beheb e Blephaptos d M. frontalisVerfahren mit Naht
06.95.22↔	Vollst Parathyekt d Sternotomie, m Repl heterotop	08.32↔	Beheb e Blephaptos d M. frontVerf mit Faszschling
06.95.99↔	Reimplantation von Nebenschilddrüsenengewebe, sonstige	08.33↔	Bhb e Blphpts d Rs o Vrlg d M. lvt plp o sein Apneur
06.98.00↔	Sonstige Operationen an der Schilddrüse, n.n.bez.	08.34↔	Beheb e Blephaptos d And Verfahren a M. levat palp
06.98.10↔	Plastische Rekonstruktion der Schilddrüse	08.35↔	Behebung einer Blepharoptose durch Tarsoplastik
06.98.99↔	Sonstige Operationen an der Schilddrüse, sonstige	08.36↔	Behebung einer Blepharoptose durch andere Verfahren
06.99.00↔	Sonstige Operationen an der Nebenschilddrüse, n.n.bez.	08.37↔	Reduktion einer Ptosen-Überkorrektur
06.99.10↔	Plastische Rekonstruktion der Nebenschilddrüse	08.38↔	Korrektur einer Lidretraktion
06.99.99↔	Sonstige Operationen an der Nebenschilddrüse, sonstige	08.41↔	Behebung von Entropium o Ektropium durch Thermokauteri
07.12↔	Offene Biopsie an der Nebenniere	08.42↔	Behebung von Entropium oder Ektropium d Nahtverfahren
07.13.00↔	Biopsie an der Hypophyse, transfrontaler Zugang, n.n.bez.	08.43↔	Behebung von Entropium oder Ektropium d Keilresektion
07.13.10↔	Gschl [Prkt] [Nd] Biops an d Hypph d trmsfrntln Zg	08.44.00↔	Behebung von Entropium o Ektropium durch Lidplastik, n.n.bez.



08.44.10↔	Bhb v Entrp o Ektrp d Ldplst, hr Vrkr d Agnlids	10.42.99↔	Sonstige Konjunktiv Fornixrekonstr mit fr Transplantat
08.44.99↔	Sonst Behebung von Entropium o Ektrpium durch Lidplastik	10.43↔	Sonstige Rekonstruktion der konjunktivalen Fornix
08.49.00↔	Sonstiger Eingr zur Korr e Entrop o Ektrp, n.n.bez.	10.44.00↔	Sonsts freies Transplantat an die Konjunktiva, n.n.bez.
08.49.10↔	S Engr z Krr e Entrp o Ektrp, Op an d Ldrkrtrn	10.44.10↔	Sonsts freies Transplantat an die Konjunktiva, autogen
08.49.11↔	So Eingr zur Korr e Entrop o Ektrp, Rep e Lidlamelle	10.44.11↔	Sonsts freies Transplantat an die Konjunktiva, nicht autogen
08.49.99↔	Sonstiger Eingr zur Korr e Entrop o Ektrp, sonstige	10.44.99↔	Sonsts freies Transplantat an die Konjunktiva, sonst
08.51↔	Kanthotomie	10.49.00↔	Sonstige Konjunktivoplastik, n.n.bez.
08.52↔	Blepharorrhaphie	10.49.10↔	Sonstige Konjunktivoplastik, Tenonplastik
08.59.00↔	Sonstige Anpassung der Lidposition, n.n.bez.	10.49.99↔	Sonstige Konjunktivoplastik, sonstige
08.59.10↔	Kanthoplastik, n.n.bez.	10.6x.99↔	Sonstige Versorgung einer Konjunktivaverletzung
08.59.11↔	Kanthopexie	11.0↔	Entf e intrakornealen Fk aus d Kornea mittels Magnet
08.59.12↔	Korrekturoperation bei Epikanthus	11.1↔	Inzision der Kornea
08.59.99↔	Sonstige Anpassung der Lidposition, sonstige	11.31↔	Transposition eines Pterygiums
08.61.00↔	Plast Reko d Lids m Hautappen o Tx, n.n.bez.	11.32↔	Exzision eines Pterygiums mit Korneatransplantat
08.61.10↔	Plastische Rekonstruktion des Augenlids mit Hautlappen	11.39.00↔	Sonstige Exzision eines Pterygiums, n.n.bez.
08.61.11↔	Plastische Rekonstruktion des Augenlids mit Hauttransplantat	11.39.10↔	Exz e Pterygiums m (phototherapeutischer) Keratektomie
08.61.99↔	Sonstige Plast Reko d Lids m Hautlap o transplantat	11.39.11↔	Exzision eines Pterygiums mit sonstr Bindehautplastik
08.62↔	Plast Reko d Lids m Schleimhautlappen o transplantat	11.39.99↔	Sonstige Exzision eines Pterygiums, sonstige
08.63↔	Plastische Rekonstruktion d Augenlids mit Haarfollltx	11.41↔	Mechanisches Entfernen von Korneaepithel
08.64↔	Plast Rekonstruktion d Lids m tarsokonjunktivalem Lp	11.42↔	Thermokauterisation einer Kornealäsion
08.69.00↔	So Plast Reko d Lids m Lp o Transplantaten, n.n.bez.	11.43↔	Kryotherapie einer Kornealäsion
08.69.10↔	Plastische Rekonstruktion des Augenlids mit Knorpel	11.49.00↔	Sonstiges Entf oder Destr e Kornealäsion, n.n.bez.
08.69.11↔	Plastische Rekonstruktion d Lids mit allopl Material	11.49.10↔	Destruktion einer Kornealäsion, durch laserkoagulation
08.69.12↔	Plast Reko d Lids m Verschiebe u Rotationspl d Lides	11.49.20↔	Keratektomie einer Kornealäsion durch phototherapie
08.69.13↔	Plast Rekonstruktion des Augenlids mit Oberlidverlängerung	11.49.29↔	Sonstige Keratektomie einer Kornealäsion
08.69.19↔	Plast Reko d Lids m sonstigem Lp o Transplantaten	11.49.99↔	Sonstiges Entf oder Destr e Kornealäsion, sonstige
08.69.99↔	So Plast Reko d Lids m Lp o Transplantaten, so	11.51↔	Naht einer Korneaverletzung
08.70↔	Plastische Rekonstruktion des Augenlids, n.n.bez.	11.52↔	Korrektur einer postop Wunddehiszenz an der Kornea
08.71↔	D Lidrand umfassende Plast Reko d Lids, part Tiefe	11.53↔	Versorgung e Konvrerl oder wunde mit KonjunktLappen
08.72↔	Sonstige plastische Rekonstruktion d Lids, part Tiefe	11.59.00↔	Sonstige Rekonstruktion der Kornea, n.n.bez.
08.73.00↔	D Ldrnd umfss Plst Rk d Lds, vll Tief, n.n.bz.	11.59.10↔	Rekonstruktion durch Deckung der Kornea, n.n.bez.
08.73.10↔	Verschiebeplastik der Lidkante	11.59.11↔	Rekonstrukt durch Deckung der Kornea durch Amnionmemb
08.73.99↔	D Lidrand umfassende Plast Reko d Lids, volle Tief, so	11.59.12↔	Rekonstruktion durch sonstige Deckung der Kornea
08.74.00↔	Sonstige Plast Reko d Lids, volle Tiefe, n.n.bez.	11.59.99↔	Sonstige Rekonstruktion der Kornea, sonstige
08.74.10↔	Oberlidverlängerung	11.60↔	Korneatransplantation, n.n.bez.
08.74.99↔	Sonstige Plast Reko d Lids, volle Tiefe, sonstige	11.61↔	Lamelläre Keratoplastik mit Autotransplantat
08.82↔	Versorg e Risswund d Lids, d Lidrand umfss, part Tief	11.62↔	Sonstige lamelläre Keratoplastik
08.83↔	Sonstige Versorgung e Risswunde d Lids, part Tiefe	11.63↔	Penetrierende Keratoplastik mit Autotransplantat
08.84↔	Vrsrg e Rsswnd d Lds, d Ldrnd umfss, vll Tief	11.64↔	Sonstige penetrierende Keratoplastik
08.85↔	Sonst Versorgung einer Risswunde des Augenlids, volle Tief	11.69.00↔	Sonstige Korneatransplantation, n.n.bez.
08.86↔	Rhytidektomie am Unterlid	11.69.10↔	Austausch-Keratoplastik
08.87↔	Rhytidektomie am Oberlid	11.69.20↔	Perforierende Korneatransplantation
08.89.10↔	Plast Reko d Lids, medialer o lateraler Lidwinkel	11.69.99↔	Sonstige Korneatransplantation, sonstige
08.89.11↔	Plastische Rekonstruktion d Augenlids d Hebung d Augbr	11.71↔	Keratomileusis
08.89.12↔	Plast Reko d Lids d Entf e Fettgewebeprolapses d Orb	11.72↔	Keratophakie
08.89.13↔	Plast Reko d Lids d Oberflächenbehandlung m Laser	11.73↔	Keratoprothese
08.89.14↔	Plast Reko d Lids d sonstige Oberlidverlängerung	11.74↔	Thermokeratoplastik
08.89.15↔	Plast Rekonstruktion d Lids d Unterlidverlängerung	11.75↔	Radiäre Keratomie
08.89.99↔	Sonst plastische Rekonstruktion des Augenlids, sonst	11.76↔	Epikeratophakie
09.71↔	Korrektur eines evertierten Tränenpünktchens	11.79.00↔	S rknstrktv u rfrktv Engr an d Krn, n.n.bz.
09.72↔	Sonstige plastische Rekonstruktion am Tränenpünktchen	11.79.10↔	Photorefraktive Keratektomie
09.73↔	Plastische Rekonstruktion eines Canaliculus lacrimalis	11.79.20↔	Impl eines intrastromalen Ringsegmentes an der Kornea
09.81↔	Dakryozystorhinostomie	11.79.99↔	So rekonstruktive und refraktive Eingr an d Korn, so
09.82↔	Konjunktivozystorhinostomie	11.91↔	Tätowierung der Kornea
09.83↔	Konjunktivozystorhinostomie m Einset von Tubus oder Stent	11.92↔	Entfernen eines künstlichen Korneaimplantats
09.99↔	Sonstige Operation am Tränensystem	12.00↔	Entf e intraokul Fk aus d vorderen Augkam, n.n.bez.
10.0↔	Entf e subkonjunktivalen Fk aus d Konjunktiva d Inzis	12.01↔	Entf e intraokul Fk aus d vorderen Augkam mittels Magn
10.1↔	Sonstige Inzision der Konjunktiva	12.02↔	Entf e intraokul Fk aus d vorderen Augkam ohne Magnet
10.31.00↔	Exzision von Läsion oder Gewebe der Konjunktiva, n.n.bez.	12.11↔	Iridotomie mit Transfixation
10.31.10↔	Exzision von Läsion oder Gewebe der Konjunktiva mit Plastik	12.12↔	Sonstige Iridotomie
10.31.99↔	Exzision von Läsion oder Gewebe der Konjunktiva, sonst	12.13↔	Exzision einer prolabierten Iris
10.32↔	Destruktion einer Läsion der Konjunktiva	12.14↔	Sonstige Iridektomie
10.33↔	Sonstige destruktive Massnahmen an der Konjunktiva	12.22↔	Biopsie der Iris
10.41.00↔	Plast Reko e Symblepharons m fr Transplantat, n.n.bez.	12.31↔	Lösung von Goniosynechien
10.41.10↔	Plast Reko e Symblepharons m fr Transplantat, autogen	12.32↔	Lösung von anderen vorderen Synechien
10.41.11↔	Plast Reko e Symbleph m fr Transplantat, n autogen	12.33↔	Lösung von hinteren Synechien
10.41.99↔	Sonstige Plast Reko e Symblepharons m fr Transplantat	12.34↔	Lösung von korneovitrealen Adhäsionen
10.42.00↔	Konjunktiv Fornixrekonstr m fr Transplantat, n.n.bez.	12.35↔	Koreplastik
10.42.10↔	Konjunktiv Fornixrekonstr mit fr Transplantat, autogen	12.39.00↔	Sonstige Iridoplastik, n.n.bez.
10.42.11↔	Konjunktiv Fornixrekonstr m fr Tx, Ni autogen	12.39.10↔	Iridoplastik d Laser z Erleicht d intraokul Zikulat

12.39.99↔	Sonstige Iridoplastik, sonstige	13.00↔	Entfernen eines Fremdkörpers aus der Linse, n.n.bez.
12.40↔	Entfernen einer Läsion der vorderen Augenkammer, n.n.bez.	13.01↔	Entfernen eines Fremdkörpers aus der Linse mittels Magnet
12.41↔	Destruktion einer Irisläsion ohne Exzision	13.02↔	Entfernen eines Fremdkörpers aus der Linse ohne Magnet
12.42↔	Exzision einer Irisläsion	13.11↔	Intrakapsuläre Extrakt d Linse d inf temporalen Zugang
12.43↔	Destruktion einer Läsion des Corpus ciliare, ohne Exzision	13.19↔	Sonstige intrakapsuläre Extraktion der Linse
12.44↔	Exzision einer Läsion des Corpus ciliare	13.2↔	Extrakaps Extrakt d Linse d lineares Extraktverf
12.51↔	Goniotomie ohne Goniotomie	13.3↔	Extrakaps Extrakt d Lins d einf Aspir (u Irrig) Verf
12.52↔	Goniotomie ohne Goniopunktion	13.41↔	Phakoemulsifikation und Aspiration eines Katarakts
12.53↔	Goniotomie mit Goniopunktion	13.42↔	Mech Phakofragm und Aspir e Katarakt d post Zugang
12.54↔	Trabekulotomie ab externo	13.43↔	Mech Phakofragmentation und And Aspir e Katarakt
12.55↔	Zyklodialyse	13.51↔	Extrakaps Extrakt d Linse d inf temporalen Zugang
12.59.00↔	Sonst Erleichterung der intraokulären Zirkulation, n.n.bez.	13.59↔	Sonstige extrakapsuläre Extraktion der Linse
12.59.10↔	Erleicht d intraokl Zklit d Trbkplstk o Gnioplstk	13.64↔	Diszision einer Sekundärmembran [nach Katarakt]
12.59.11↔	Erleicht d intraokl Zklit d Aspr u Kürttg a Trblwrk	13.65↔	Exzision einer Sekundärmembran [nach Katarakt]
12.59.99↔	Sonst Erleichterung der intraokulären Zirkulation, sonst	13.66↔	Mech Fragmentation einer Sekundärmembran [nach Katarakt]
12.61.00↔	Trepanation der Sklera mit Iridektomie, n.n.bez.	13.69↔	Sonstige Kataraktextraktion
12.61.10↔	Gedeckte Trepanation der Sklera mit Iridektomie	13.71↔	Enstz e Intraokills anlässl e Ktrktxt, einzeit
12.61.11↔	Nicht gedeckte Trepanation der Sklera mit Iridektomie	13.72↔	Sekundäres Einsetzen einer Intraokularlinse
12.61.99↔	Sonstige Trepanation der Sklera mit Iridektomie	13.8↔	Entfernen einer Intraokularlinse
12.62↔	Thermokauterisation der Sklera mit Iridektomie	13.90↔	Operation an der Linse, n.a.klass.
12.63↔	Iridenkleisis und Iridotaxis	13.91↔	Einsetzen von intraokulärer teleskopischer Prothese
12.64.00↔	Trabekulektomie ab externo, n.n.bez.	13.92↔	Kapsulotomie an der Linse
12.64.10↔	Gedeckte Trabekulektomie ab externo	13.93↔	Verschluss eines Defektes an der Linse mit Gewebekleber
12.64.11↔	Nicht gedeckte Trabekulektomie ab externo	13.99↔	Sonstige Operationen an der Linse, sonstige
12.64.99↔	Sonstige Trabekulektomie ab externo	14.00↔	Entf e Fremdkörpers aus d hinteren Augkam, n.n.bez.
12.65↔	Sonstige Sklerafistulisierung mit Iridektomie	14.01↔	Entf e Fk aus d hinteren Augkam mittels Magnet
12.66↔	Postop Revision einer Sklerafistulisierungs-Massnahme	14.02↔	Entf e Fremdkörpers aus d hinteren Augkam ohne Magnet
12.69.00↔	Sonstige Sklerafistulisierungs-Massnahme, n.n.bez.	14.21↔	Destruktion einer chorioretinalen Läsion durch Diathermie
12.69.10↔	Filternde Operationen zur Senkung des Augeninnendruckes	14.22↔	Destruktion einer chorioretinalen Läsion durch Kryotherapie
12.69.99↔	Sonstige Sklerafistulisierungs-Massnahme, sonstige	14.23↔	Destr e chorioret Läs d XenonBogenPhotokoagulation
12.71↔	Zyklodiathermie	14.24↔	Destr einer chorioret Läsion d LaserPhotokoagulation
12.72↔	Zyklokryotherapie	14.25↔	Destr e chorioret Läs d nicht näh bez Photokoagulation
12.73↔	Zyklphotokoagulation	14.26↔	Destruktion einer chorioretinalen Läsion durch Radiotherapie
12.74↔	Verkleinerung des Corpus ciliare, n.n.bez.	14.27↔	Destr e chorioret Läsion d Implant e Strahlenquelle
12.79.00↔	Sonstige Glaukomoperationen, n.n.bez.	14.29↔	Sonstige Destruktion einer chorioretinalen Läsion
12.79.10↔	Viskokanalostomie bei Glaukom	14.31↔	Versorgung eines Retinarisses durch Diathermie
12.79.11↔	Tiefe Sklerektomie bei Glaukom	14.32↔	Versorgung eines Retinarisses durch Kryotherapie
12.79.20↔	Implantation eines Glaukom Drainage Implantates	14.33↔	Versorgung e Retinarisses durch Xenon-Bogen-Photokoagulat
12.79.99↔	Sonstige Glaukomoperationen, sonstige	14.34↔	Versorgung eines Retinarisses durch Laser-Photokoagulation
12.81↔	Naht einer Skleraverletzung	14.35↔	Versorgung e Retinarisses d Ni näh bez Photokoag
12.82↔	Verschluss einer Sklerafistel	14.39.00↔	Sonstige Versorgung eines Retinarisses, n.n.bez.
12.83↔	Revision e Opwunde d vorderen Augkam, n.a.klass.	14.39.10↔	Versorgung eines Retinarisses durch schwere Flüssigkeiten
12.84↔	Exzision oder Destruktion einer Skleraläsion	14.39.99↔	Sonstige Versorgung eines Retinarisses, sonstige
12.85↔	Versorgung eines skleralen Staphyloms mit Transplantat	14.41↔	Sklera-Cerclage mit Plombe
12.86↔	Sonstige Versorgung eines skleralen Staphyloms	14.49↔	Sonstige Sklera-Cerclage
12.87↔	Skleraverstärkung mit Transplantat	14.51↔	Behebung einer Amotio retinae durch Diathermie
12.88↔	Sonstige Skleraverstärkung	14.52↔	Behebung einer Amotio retinae durch Kryotherapie
12.89↔	Sonstige Operationen an der Sklera	14.53↔	Behebung e Amotio retinae durch Xenon-Bogen-Photokoagul
12.91.00↔	Therapeutische Evakuierung der vord Augenkammer, n.n.bez.	14.54↔	Behebung einer Amotio retinae durch Laser-Photokoagulation
12.91.10↔	Vorderkammerspülung, n.n.bez.	14.55↔	Beheb e Amot retinae d nicht näh bez Photokoagulation
12.91.11↔	Vorderkammerspülung mit Entfernung von Silikonöl	14.59.00↔	Sonst Verfahren zur Behebung einer Amotio retinae, n.n.bez.
12.91.19↔	Sonstige Vorderkammerspülung	14.59.10↔	Behebung einer Amotio retinae durch schwere Flüssigkeiten
12.91.20↔	Parazentese der vorderen Augenkammer	14.59.11↔	Behebung einer Amotio retinae durch Endotamponade (Gas)
12.91.99↔	Therapeutische Evakuierung der vord Augenkammer, sonst	14.59.99↔	Sonst Verfahren zur Behebung einer Amotio retinae, sonst
12.92.00↔	Injektion in die vordere Augenkammer, n.n.bez.	14.6x.00↔	Entf von chir impl Mat aus d hint Augkam, n.n.bez.
12.92.10↔	Injekt v flüssiger Subst i d vordere Augkam, n.n.bez.	14.6x.10↔	Revision und Wechsel einer Sklera-Cerclage
12.92.11↔	Injektion von Flüssigkeit in die vordere Augenkammer	14.6x.20↔	Entfernung einer Sklera-Cerclage
12.92.12↔	Injekt von flüss Medikament in die vordere Augenkammer	14.6x.99↔	Entf von chir impl Mat aus d hint Augkam, sonstige
12.92.19↔	So Injekt von flüssiger Substanz i d vordere Augkam	14.71.00↔	Entfernen des Glaskörpers (anteriorer Zugang), n.n.bez.
12.92.20↔	Injektion von Gas in die vordere Augenkammer, n.n.bez.	14.71.10↔	Vordere Vitrektomie über Pars plana
12.92.21↔	Injektion von Luft in die vordere Augenkammer	14.71.19↔	Sonstige Vitrektomie über Pars plana
12.92.29↔	Sonstige Injektion von Gas in die vordere Augenkammer	14.71.99↔	Entfernen des Glaskörpers (anteriorer Zugang), sonstige
12.92.99↔	Sonstige Injektion in die vordere Augenkammer	14.72↔	Sonstiges Entfernen des Glaskörpers
12.93↔	Exz oder Destr e Epitheleinwuch in d vordere Augkam	14.73.00↔	Mechanische Vitrektomie (anteriorer Zugang), n.n.bez.
12.97↔	Sonstige Operationen an der Iris	14.73.10↔	Mech Vitrekt (anteriorer Zugang), ParsplanaVitrekt
12.98.00↔	Sonstige Operationen am Corpus ciliare, n.n.bez.	14.73.19↔	Mechanische Vitrektomie durch sonstn anterioren Zugang
12.98.10↔	Fixation des Ziliarkörpers	14.73.99↔	Mechanische Vitrektomie (anteriorer Zugang), sonstige
12.98.99↔	Sonstige Operationen am Corpus ciliare, sonstige	14.74↔	Sonstige mechanische Vitrektomie
12.99.00↔	Sonst Operationen an der vorderen Augenkammer, n.n.bez.	14.9x.00↔	So Op an Ret, Chorioidea und hint Augkam, n.n.bez.
12.99.99↔	Sonst Operationen an der vorderen Augenkammer, sonst	14.9x.10↔	Sontige Operation, Rotation der Netzhaut

14.9x.20↔	Fxierng v Mrkl f d Strhlth an Rt, Chorioidea u hnt Agkm	15.5x.11↔	Transposition eines äusseren schrägen Augenmuskels
14.9x.21↔	Entf v Mrkl f d Strhlth an Rt, Chorioidea u hnt Agkm	15.5x.99↔	Sonstige Transposition eines äusseren Augenmuskels
14.9x.22↔	Lgkrkrtr e str Appl an Rt, Chorioidea u hnt Agkm	15.6↔	Revision einer Operation an den äusseren Augenmuskeln
14.9x.23↔	Entf e str Appl an Ret, Chorioidea und hint Augkam	15.7↔	Versorgung eines Traumas an einem äusseren Augenmuskel
14.9x.99↔	So Op an Ret, Chorioidea und hint Augkam, So	15.9↔	Sonst Operationen an äusseren Augenmuskeln und Sehnen
15.01↔	Biopsie an äusserem Augenmuskel oder Sehne	16.01↔	Orbitotomie mit Knochenlappen
15.11.00↔	Rücklagerung eines äusseren Augenmuskels, n.n.bez.	16.02↔	Orbitotomie mit Einsetzen eines orbitalen Implantats
15.11.10↔	Rücklagerung eines äusseren geraden Augenmuskels	16.09↔	Sonstige Orbitotomie
15.11.11↔	Rücklagerung eines äusseren schrägen Augenmuskels	16.1↔	Entf e penetrierenden Fremdkörpers aus d Aug, n.n.bez.
15.11.99↔	Sonstige Rücklagerung eines äusseren Augenmuskels	16.23↔	Biopsie an Orbita und Augapfel
15.12.00↔	Vorverlagerung von einem äusseren Augenmuskel, n.n.bez.	16.31↔	Entf d Auginh mit glz Implantat in d Skleraschale
15.12.10↔	Vorverlagerung von einem äusseren geraden Augenmuskel	16.39↔	Sonstige Eviszeration des Augapfels
15.12.11↔	Vorverlagerung von einem äusseren schrägen Augenmuskel	16.41↔	Enukl d Augapf m glz Implant i d TenonKaps m Anh d Mn
15.12.99↔	Sonstige Vorverlagerung von einem äusseren Augenmuskel	16.42↔	Enukleation des Augapfels mit and gleichzeitigem Implantat
15.13.00↔	Resektion von einem äusseren Augenmuskel, n.n.bez.	16.49↔	Sonstige Enukleation des Augapfels
15.13.10↔	Resektion von e äusseren Augmsk, an e geraden Augmsk	16.51.00↔	Exent d Orbita mit Entf ben Strukturen, n.n.bez.
15.13.11↔	Resektion von e äusseren Augmsk, an e schrägen Augmsk	16.51.10↔	Exent d Orb m Entf ben Strukturen, m Erhalt d Lidhaut
15.13.99↔	Sonstige Resektion von einem äusseren Augenmuskel	16.51.11↔	Exent d Orb m Entf ben Strukturen, oh Erhalt d Lidhaut
15.19.00↔	S Op an e ässrn Agmsk m tmp Ablös v Agpf, n.n.bz.	16.51.99↔	Sonstige Exenteration d Orbita mit Entf ben Strukturen
15.19.10↔	Verstärkende Eingriffe an Augenmuskeln, n.n.bez.	16.52.00↔	Exent d Orb m ther Entf von Orbknoch, n.n.bez.
15.19.11↔	Verstärkende Eingriffe an einem geraden Augenmuskel	16.52.10↔	Exent d Orb m ther Entf v Orbknoch, m Erhalt d Lidhaut
15.19.12↔	Verstärkende Eingriffe an einem schrägen Augenmuskel	16.52.11↔	Exnt d Orb m thr Entf v Orbknoch, oh Erhlt d Lidhaut
15.19.19↔	Sonstige Verstärkende Eingriffe an Augenmuskeln	16.52.99↔	So Exent d Orb m therapeutischem Entf von Orbknoch
15.19.20↔	Schwächende Eingriffe an Augenmuskeln, n.n.bez.	16.59.00↔	Sonstige Exenteration der Orbita, n.n.bez.
15.19.21↔	Schwächende Eingriffe an einem geraden Augenmuskeln	16.59.10↔	Sonst Exenteration der Orbita, mit Erhalt der Lidhaut
15.19.22↔	Schwächende Eingriffe an einem schrägen Augenmuskeln	16.59.11↔	Sonst Exenteration der Orbita, ohne Erhalt der Lidhaut
15.19.29↔	Sonstige Schwächende Eingriffe an Augenmuskeln	16.59.99↔	Sonstige Exenteration der Orbita, sonstige
15.19.30↔	Myopexie an geraden Augenmuskeln	16.61.00↔	Sekundäres Einsetzen eines Augenimplantats, n.n.bez.
15.19.40↔	Chirurgie der Abrollstrecke	16.61.10↔	Sekundäres Einsetz e Augenimplantats, HautFettTx
15.19.99↔	So Op an e äusseren Augmsk m temp Ablös vom Augapf, so	16.61.99↔	Sekundäres Einsetzen eines Augenimplantats, sonstige
15.21.00↔	Verlängerungsverfahren an e äusseren Augenmuskel, n.n.bez.	16.62.00↔	Revision und Reinsertion eines Augenimplantats, n.n.bez.
15.21.10↔	Verlängerungsverfahren an e einz äusseren ger Augmsk	16.62.10↔	Revision eines Augenimplantats
15.21.11↔	Verlängverf an e einz äusseren schrägen Augmsk	16.62.20↔	Wchs e Agnmpntts, Entf e HautFitTmsplntts
15.21.99↔	Sonst Verlängerungsverfahren an e äusseren Augenmuskel	16.62.29↔	Sonstiger Wechsel eines Augenimplantats
15.22.00↔	Verkürzungsverfahren an äusseren Augenmuskeln, n.n.bez.	16.62.99↔	Sonstige Revision und Reinsertion eines Augenimplantats
15.22.10↔	Verkürzungsverfahren an e einz äusseren geraden Augmsk	16.63↔	Revision einer Enukleationstasche mit Transplantat
15.22.11↔	Verkürverf an e einz äusseren schrägen Augmsk	16.64↔	Sonstige Revision einer Enukleationstasche
15.22.99↔	Sonstige Verkürzungsverfahren an äusseren Augenmuskeln	16.65.00↔	Sekundäres Transplantat in eine Exenterationshöhle, n.n.bez.
15.29.00↔	Sonstige Op an e einz äusseren Augmsk, n.n.bez.	16.65.10↔	Sekundäres Tx i e Exenterationshöhle, HautFettTx
15.29.01↔	Sonstige Operationen an e einz äusseren geraden Augmsk	16.65.99↔	Sonst sekundäres Transplantat in eine Exenterationshöhle
15.29.02↔	Sonstige Op an e einz äusseren schrägen Augmsk	16.66↔	Sonstige Revision einer Exenterationshöhle
15.29.09↔	Sonstige Op an e einz äusseren Augmsk, sonstige	16.69↔	Sonst sekundäre Massnahmen nach Entfernen des Augapfels
15.29.10↔	Adhäsioolyse an e einzelnen äusseren Augenmuskeln, n.n.bez.	16.71↔	Entfernen eines Augenimplantats
15.29.11↔	Adhäsioolyse an e einzelnen äusseren geraden Augenmuskel	16.72↔	Entfernen eines Orbitaimplantats
15.29.12↔	Adhäsioolyse an e einzelnen äusseren schrägen Augenmuskel	16.81↔	Versorgung einer Orbitawunde
15.29.19↔	Sonst Adhäsioolyse an e einzelnen äusseren Augenmuskeln	16.82↔	Versorgung einer Bulbusruptur
15.29.30↔	Absetzen eines einzelnen äusseren Augenmuskels, n.n.bez.	16.89↔	Sonst Versorgung einer Verletzung von Orbita oder Augapfel
15.29.31↔	Absetzen eines einzelnen äusseren geraden Augenmuskels	16.92↔	Exzision einer Orbitaläsion
15.29.32↔	Absetzen eines einzelnen äusseren schrägen Augenmuskels	16.98.00↔	Sonstige Operationen an der Orbita, n.n.bez.
15.29.39↔	Absetzen eines einzelnen äusseren Augenmuskels, sonst	16.98.10↔	Rekonstruktion der Orbita, n.n.bez.
15.29.40↔	Refixation eines einzelnen äusseren Augenmuskels, n.n.bez.	16.98.11↔	Rekonstruktion der Orbitawand mit mikrovaskulärem Lappen
15.29.41↔	Refixation eines einzelnen äusseren geraden Augenmuskels	16.98.19↔	Sonstige Rekonstruktion der Orbitawand
15.29.42↔	Refixation eines einzelnen äusseren schrägen Augenmuskels	16.98.20↔	Knöcherne Dekompression der Orbita
15.29.49↔	Sonst Refixation eines einzelnen äusseren Augenmuskels	16.98.21↔	Resektion von Fettgewebe aus der Orbita
15.3x.00↔	Op an 2 o mhr ässrn Agmsk m tmp Ablös v Agpf, n.n.bz.	16.98.22↔	Einlegen eines intraokularen Medikamententrägers
15.3x.10↔	Op an 2 ger Augmsk m temporärer Ablös vom Augapf	16.98.23↔	Einlegen eines extrabulbären Medikamententrägers
15.3x.11↔	Op an min 3 schrägen Augmsk m temp Ablös vom Augapf	16.98.24↔	Operative temporäre intraokulare Druckerhöhung
15.3x.12↔	Op an mn 2 gr u mn 2 schrägn Agmsk m tmp Ablös v Agpf	16.98.25↔	Entfernung eines Implantates nach Glaukomoperation
15.3x.20↔	Myopexie an 2 ger Augmsk m temporärer Ablös vom Augapf	16.98.99↔	Sonstige Operationen an der Orbita, sonstige
15.3x.21↔	Myp min 2gr Agm m Op an mn1w Agmsk m tmp Ablös v Agpf	16.99↔	Sonstige Operationen am Augapfel
15.3x.99↔	S Op an 2 o mhr ässrn Agmsk m tmp Ablös v Agpf	18.39.10↔	Resektion d Ohrmuschel, total, nicht hist kontrolliert
15.4x.00↔	Op an 2 o mhr ässrn Agmsk oh tmp Ablös v Agpf, n.n.bz.	18.39.11↔	Resektion der Ohrmuschel: total, histographisch kontrolliert
15.4x.10↔	Op an 2 ger Augmsk oh temporäre Ablös von Augapf	18.39.19↔	Sonstige Resektion der Ohrmuschel, sonstige
15.4x.11↔	Op an min 3 schrägen Augmsk oh temp Ablös von Augapf	18.5↔	Chirurgische Korrektur abstehender Ohren
15.4x.12↔	S Op an mn2gr u mn2schrägn Agmsk oh tmp Ablös v Agpf	18.6x.00↔	Rekonstruktion des äusseren Gehörganges, n.n.bez.
15.4x.20↔	Myop an 2 ger Augmsk ohne temporäre Ablös von Augapf	18.6x.10↔	Erweiterung des äusseren Gehörganges
15.4x.21↔	Myp min 2gr Agm m Op min1w Agmsk oh tmp Ablös v Agpf	18.6x.20↔	Rekonstruktion eines (bestehenden) äusseren Gehörganges
15.4x.99↔	Op an 2 o mhr ässrn Agmsk oh tmp Ablös v Agpf, S	18.6x.30↔	Konstruktion eines (nicht bestehenden) äusseren Gehörganges
15.5x.00↔	Transposition eines äusseren Augenmuskels, n.n.bez.	18.6x.99↔	Rekonstruktion des äusseren Gehörganges, sonstige
15.5x.10↔	Transposition eines äusseren geraden Augenmuskels	18.71.00↔	Ohrmuschelaufbau, n.n.bez.

18.71.10↔	Ohrmuschelaufbau, partiell, n.n.bez.	20.61.99↔	(Initiale) Fenestration am Innenohr, sonstige
18.71.11↔	Ohrmuschelaufbau, partiell mit Gewebeexpander	20.62.00↔	Revision einer Fenestration am Innenohr, n.n.bez.
18.71.12↔	Ohrmuschelaufbau, partiell mit Galealappen	20.62.10↔	Revision e Fenestration a Innohr, oh Implant e Proth
18.71.13↔	Ohrmuschelaufbau, partiell mit Knorpeltransplantat	20.62.99↔	Revision einer Fenestration am Innenohr, sonstige
18.71.14↔	Ohrmuschelaufbau, partiell mit mikrovaskulärem Lappen	20.71↔	Endolymphatischer Shunt
18.71.19↔	Ohrmuschelaufbau, partiell, sonstige	20.79.10↔	Exzision einer Läsion am Labyrinth
18.71.20↔	Ohrmuschelaufbau, total, n.n.bez.	20.79.11↔	Kochleosacotomie
18.71.21↔	Ohrmuschelaufbau, total mit Gewebeexpander	20.79.20↔	Labyrinthektomie, transtympanal
18.71.22↔	Ohrmuschelaufbau, total mit Galealappen	20.79.21↔	Labyrinthektomie, transmastoidal
18.71.23↔	Ohrmuschelaufbau, total mit Knorpeltransplantat	20.79.22↔	Labyrinthdestruktion, transtympanal
18.71.24↔	Ohrmuschelaufbau, total mit mikrovaskulärem Lappen	20.79.23↔	Labyrinthdestruktion, transmastoidal
18.71.29↔	Ohrmuschelaufbau, total, sonstige	20.79.99↔	Sonstige Inzision, Exz und Destr a Innenohr, sonstige
18.71.30↔	Implant von allopl Materialien b Aufb e Ohrmuschel	20.8↔	Operationen an der Tuba auditiva
18.71.99↔	Ohrmuschelaufbau, sonstige	20.91↔	Tympanosympathektomie
18.72↔	Reinsertion eines amputierten Ohres	20.92↔	Revision einer Mastoidektomie
19.0↔	Mobilisation des Stapes	20.93↔	Plastische Rekonstruktion am runden und ovalen Fenster
19.11↔	Stapedektomie u Stapesplastik m Einp e Stapesprothese	20.95.00↔	Implantation eines elektromagnetischen Hörapparates, n.n.bez.
19.19.00↔	Sonstige Stapedektomie und Stapesplastiken, n.n.bez.	20.95.10↔	Implnt o Wchs e aktvn Hörpp oh Untbr d Ghörknktt
19.19.10↔	Stapedot m Einp e Autg StapesProth (Inkusstapedot)	20.95.11↔	Implnt o Wchs e aktvn Hörpp m Untbr d Ghörknktt
19.19.11↔	Stpdt m Enp e allplstsch StpsPrth (Inksstpdt)	20.95.99↔	Implantation eines elektromagnetischen Hörapparates, sonst
19.19.12↔	Malleo-Stapedotomie	20.96↔	Implantation oder Ersatz einer Kochleaprothese, n.n.bez.
19.19.99↔	Sonstige Stapedektomie und Stapesplastiken, sonstige	20.97↔	Implantation oder Ersatz einer einkanalen Kochleaprothese
19.21↔	Rv e Stpdt, Stpdktmie u Stpsplstk m InksErs	20.98↔	Implantation oder Ersatz einer mehrkanalen Kochleaprothese
19.29.00↔	S Rv e Stpdt, Stpdktmie u Stpsplstk, n.n. bz.	20.99.00↔	Sonstige Operationen an Innen- und Mittelohr, n.n.bez.
19.29.10↔	So Rev e Stapedotomie und Stapedektomie m StapesProth	20.99.10↔	Implnt v Knchnvrknrgn a Flsnbein, Mtt o Innhr
19.29.11↔	So Rev e Stapedot und Stapedektomie m aut StapesProth	20.99.20↔	Verschluss einer Labyrinthfistel
19.29.12↔	S Rv e Stpdt u Stpdktmie m allplstschr StpsPrth	20.99.30↔	Entf e Kochleaimplantates oder implantbar Hörgerätes
19.29.13↔	Sonst Revision einer Stapesplastik (ohne Inkus-Ersatz)	21.04↔	Stillung einer Epistaxis durch Ligatur der Aa. ethmoidales
19.29.99↔	So Rev e Stapedot, Stapedektomie und Stapesplastik, So	21.05↔	Stillung e Epistax d (transantrale) Ligat d A. maxill
19.3↔	Sonstige Operationen an den Gehörknöchelchen	21.06↔	Stillung e Epistaxis durch Ligatur der A. carotis externa
19.4↔	Myringoplastik	21.07↔	Stllng e Epstx d Exz v ns Mks u Hauttx an Spt u lt Nswnd
19.52↔	Tympanoplastik Typ II	21.4x.00↔	Resektion der Nase, n.n.bez.
19.53↔	Tympanoplastik Typ III	21.4x.10↔	Resektion der Nase, partiell, nicht histographisch kontrolliert
19.54↔	Tympanoplastik Typ IV	21.4x.11↔	Resektion der Nase, partiell, histographisch kontrolliert
19.55↔	Tympanoplastik Typ V	21.4x.20↔	Resektion der Nase, subtotal, nicht histographisch kontrolliert
19.56.00↔	Tympanoplastik und Ossikuloplastik, n.n.bez.	21.4x.21↔	Resektion der Nase, subtotal, histographisch kontrolliert
19.56.10↔	Tym Antrt,Attk,Attkoantrt o Mstek:Oh Imp Prth o Imp autg Oss	21.4x.30↔	Resektion der Nase, total, nicht histographisch kontrolliert
19.56.11↔	Tym Antrt,Attk,Attkoantrt o Mstek:M Imp allpl,allg o xng Prth	21.4x.31↔	Resektion der Nase, total, histographisch kontrolliert
19.56.20↔	Tym Anl Ohrhdhöl(ff Kvät):Oh Imp Prth o m Imp autg Ossks	21.4x.99↔	Sonstige Resektion der Nase
19.56.21↔	Tym Anl Ohrhdhöl(ff Kvät):M Imp allpl,allg o xng Prth	21.82↔	Verschluss einer Nasenfistel
19.56.99↔	Tympanoplastik und Ossikuloplastik, sonstige	21.83.00↔	Totale plastische Nasenrekonstruktion, n.n.bez.
19.6↔	Revision einer Tympanoplastik	21.83.10↔	Septorhpl m Korr d Knorp o d Kn, m lok autog Tx
19.9x.00↔	Sonst plastische Rekonstruktion am Mittelohr, n.n.bez.	21.83.11↔	Sptrhpl m Krr d Knrp o d Kn,m dst autg Tx,allg o xng Tx
19.9x.10↔	Mikrochirurgische Operationen am Mittelohr, n.n.bez.	21.83.12↔	Septorhinoplastik mit Korrektur des Knochens u des Knorpels
19.9x.11↔	Verkleinerung einer Radikalhöhle	21.83.20↔	Tot Plast Nasenrekonstruktion m Implant von allopl Mat
19.9x.12↔	Reko d Mittohres: Reimpl / Reko d hint Gehörgangswand	21.83.99↔	Totale plastische Nasenrekonstruktion, sonstige
19.9x.13↔	Rekonstruktion des Mittelohres	21.84↔	Revision einer Rhinoplastik
19.9x.14↔	Verschluss einer Mastoid-Fistel	21.85↔	Augmentationsrhinoplastik
19.9x.19↔	Mikrochirurgische Operationen am Mittelohr, sonstige	21.86.00↔	Rhinoplastik der Nasenweichteile, n.n.bez.
19.9x.99↔	Sonst plastische Rekonstruktion am Mittelohr, sonst	21.86.10↔	Rhinoplastik der Nasenweichteile, äußere Nase
20.21↔	Inzision am Mastoid	21.86.11↔	Rhinoplastik mit lokalen oder distalen Lappen
20.22↔	Inzision an den Pyramidenzellen	21.86.99↔	Rhinoplastik der Nasenweichteile, sonstige
20.41↔	Einfache Mastoidektomie	21.87↔	Sonstige Rhinoplastik
20.42.00↔	Radikale Mastoidektomie, n.n.bez.	21.89↔	Sonst plastische Rekonstruktion und Operationen an der Nase
20.42.10↔	Mastoidekt: M Freil d Fazialisk: Ohne Dekompr d Nerven	22.31↔	Radikale Kieferhöhlen-Operation
20.42.11↔	Mastoidekt: M Freil d Fazialisk: M Dekompr d Nerven	22.41.00↔	Sinusotomie des Sinus frontalis, n.n.bez.
20.42.20↔	Mstoidkt: sbtt Rs d Flsnb (sbtt Ptrskt), n.n.bz.	22.41.10↔	Sinusotomie des Sinus frontalis von außen
20.42.21↔	Mstoidkt: sbtt Rs d Flsnb (sbtt Ptrskt) oh Obl	22.41.11↔	Sinusotomie des Sinus frontalis, endonasal
20.42.22↔	Mstoidkt: sbtt Rs d Flsnb (sbtt Ptrskt) m Obl v Ftt	22.41.12↔	Sinusotomie des Sinus frontalis, Anlage einer Mediandrainage
20.42.23↔	Mstoidkt: sbtt Rs d Flsnb (sbtt Ptrskt) m Obl v M	22.41.99↔	Sinusotomie des Sinus frontalis, sonstige
20.42.24↔	Mstoidkt:sbtt Rs d Flsnb(sbtt Ptrskt)m Obl v Ftt u M	22.42.00↔	Sinusektomie des Sinus frontalis, n.n.bez.
20.42.30↔	Mastoidekt: Partielle Resektion d Felsenb, n.n.bez.	22.42.10↔	Osteoplastische Stirnhöhlenoperation mit Obliteration
20.42.31↔	Mastoidekt: Partielle Resektion d Felsenb ohne Obl	22.42.11↔	Osteoplastische Stirnhöhlenoperation ohne Obliteration
20.42.32↔	Mastoidekt: Part Res d Felsenb m Obl von Fett	22.42.99↔	Sinusektomie des Sinus frontalis, sonstige
20.42.33↔	Mastoidekt: Part Resektion d Felsenb m Obl von M	22.52↔	Sphenoidotomie
20.42.34↔	Mastoidekt: Part Res d Felsenb m Obl v Fett u M	22.60↔	Sinusektomie, n.n.bez.
20.42.99↔	Radikale Mastoidektomie, sonstige	22.61↔	Exz e Läs a Sinus maxillaris d D Zugang nach Caldwluc
20.49↔	Sonstige Mastoidektomie	22.62↔	Exzision e Läsion am Sinus maxillaris durch anderen Zugang
20.61.00↔	(Initiale) Fenestration am Innenohr, n.n.bez.	22.63.00↔	Ethmoidektomie, n.n.bez.
20.61.10↔	Fnstriktion a Innhr, oh Implnt e Prth (ntials Vrfrn)	22.63.10↔	Ethmoidektomie von außen



22.63.11↔	Ethmoidektomie, endonasal oder transmaxillär	25.3x.33↔	Vollst Pelviglekt, transor Zug, Reko m myokutanem Lp
22.63.99↔	Ethmoidektomie, sonstige	25.3x.34↔	Vllst Plvglkt, trnsr Zg, Rk m fr mkrvsknst Tx
22.64↔	Sphenoidektomie	25.3x.39↔	Vollständige Pelviglekt, transoraler Zugang, m so Reko
22.71↔	Verschluss einer Nasennebenhöhlenfistel	25.3x.40↔	Vollständige Pelviglekt, transmand Zugang, n.n.bez.
22.79.00↔	Rekonstruktion einer Nasennebenhöhle, n.n.bez.	25.3x.41↔	Vollständige Pelviglekt, transmand Zugang, oh Reko
22.79.10↔	Rekonstruktion des Stirnbeins	25.3x.42↔	Vollst Pelviglekt, transmand Zug, Reko m lok Schleimh
22.79.11↔	Rekonstruktion oder Kranialisation einer Stirnhöhlenwand	25.3x.43↔	Vollst Pelviglekt, transmand Zug, Reko m myokutanem Lp
22.79.19↔	Sonstige Rekonstruktion einer Nasennebenhöhle	25.3x.44↔	Vllst Plvglkt, trnsmnd Zg, Rk m fr mkrvsknst Tx
23.6↔	Prothetisches Zahnimplantat	25.3x.49↔	Vollständige Pelviglekt, transmand Zugang, m so Reko
24.2x.10↔	Gingivaplastik mit Transplantat oder Implantat	25.3x.50↔	Vollständige Pelviglossomandibulektomie, n.n.bez.
24.4x.00↔	Exzision einer Zahnläsion am Kiefer, n.n.bez.	25.3x.51↔	Vollständige Pelviglossomekt, oh Rekonstruktion
24.4x.10↔	Exz e Zhnläsion a Kiefr m Eröffng v Kiefrhöhl o Nsnbdn	25.3x.52↔	Vollständige Pelviglossomekt, Reko m lok Schleimhaut
24.4x.11↔	Exzision einer Zahnläsion am Kiefer mit Nervendarstellung	25.3x.53↔	Vollständige Pelviglossomekt, Reko m myokutanem Lp
24.5x.00↔	Alveoloplastik, n.n.bez.	25.3x.54↔	Vollst Pelviglossomekt, Reko m fr mikrovaskanast Tx
24.5x.10↔	Alveoloplastik mit Transplantat	25.3x.59↔	Vollständige Pelviglossomekt, m sonstiger Reko
24.5x.99↔	Alveoloplastik, sonstige	25.4x.00↔	Radikale Glossektomie, n.n.bez.
24.7↔	Anbringen einer orthodontischen Apparatur	25.4x.10↔	Radikale Glossektomie, transoraler Zugang, n.n.bez.
24.91.00↔	Extens o Vertiefung d Sulcus buccolab o ling, n.n.bez.	25.4x.11↔	Rad Glossekt, transoraler Zugang, oh Rekonstruktion
24.91.10↔	Vestibulumplastik	25.4x.12↔	Rad Glossekt, transoraler Zugang, Reko m lok Schleimh
24.91.11↔	Mundbodensenkung	25.4x.13↔	Rad Glossekt, transoraler Zugang, Reko m myokutanem Lp
24.91.99↔	Extens o Vertiefung d Sulcus buccolab o ling, so	25.4x.14↔	Rd Glsskt, trnsor Zg, Rk m fr mkrvskulanst Tx
25.2x.00↔	Partielle Glossektomie, n.n.bez.	25.4x.19↔	Rad Glossekt, transoraler Zugang, m sonstiger Reko
25.2x.09↔	Partielle Glossektomie, sonstige	25.4x.20↔	Radikale Glossekt, transmandibularär Zugang, n.n.bez.
25.2x.10↔	Partielle Glossektomie, transoraler Zugang, n.n.bez.	25.4x.21↔	Rad Glossekt, transmandibularär Zugang, oh Reko
25.2x.11↔	Part Glossekt, transoraler Zugang, oh Rekonstruktion	25.4x.22↔	Rad Glossekt, transmand Zugang, Reko m lok Schleimh
25.2x.12↔	Part Glossekt, transoraler Zugang, Reko m lok Schleimh	25.4x.23↔	Rad Glossekt, transmand Zugang, Reko m myokutanem Lp
25.2x.13↔	Part Glossekt, transor Zugang, Reko m myokutanem Lp	25.4x.24↔	Rd Glsskt, trnsmnd Zg, Rk m fr mkrvsknst Tx
25.2x.14↔	Part Glsskt, trnsr Zg, Rk m fr mkrvsknst Tx	25.4x.29↔	Rad Glossekt, transmandibularär Zugang, m so Reko
25.2x.19↔	Part Glossekt, transoraler Zugang, m sonstiger Reko	25.4x.30↔	Radikale Pelviglossomektomie, transoraler Zugang, n.n.bez.
25.2x.20↔	Part Glossekt, transmandibularär Zugang, n.n.bez.	25.4x.31↔	Rad Pelviglekt, transoraler Zugang, oh Rekonstruktion
25.2x.21↔	Part Glossekt, transmandibularär Zugang, oh Reko	25.4x.32↔	Rad Pelviglekt, transor Zugang, Reko m lok Schleimh
25.2x.22↔	Part Glossekt, transmand Zugang, Reko m lok Schleimh	25.4x.33↔	Rad Pelviglekt, transor Zugang, Reko m myokutanem Lp
25.2x.23↔	Part Glossekt, transmand Zugang, Reko m myokutanem Lp	25.4x.34↔	Rd Plvglkt, trnsr Zg, Rk m fr mkrvsknst Tx
25.2x.24↔	Part Glsskt, trnsmnd Zg, Rk m fr mkrvsknst Tx	25.4x.39↔	Rad Pelviglekt, transoraler Zugang, m sonstiger Reko
25.2x.29↔	Part Glossekt, transmandibularär Zugang, m So Reko	25.4x.40↔	Radikale Pelviglossomektomie, transmandibularär Zugang, n.n.bez.
25.2x.30↔	Pelviglossomektomie, transoraler Zugang, n.n.bez.	25.4x.41↔	Rad Pelviglekt, transmandibularär Zugang, oh Reko
25.2x.31↔	Pelviglekt, transoraler Zugang, oh Rekonstruktion	25.4x.42↔	Rad Pelviglekt, transmand Zugang, Reko m lok Schleimh
25.2x.32↔	Pelviglekt, transoraler Zugang, Reko m lok Schleimhaut	25.4x.43↔	Rad Pelviglekt, transmand Zugang, Reko m myokutanem Lp
25.2x.33↔	Pelviglekt, transoraler Zugang, Reko m myokutanem Lp	25.4x.44↔	Rd Plvglkt, trnsmnd Zg, Rk m fr mkrvsknst Tx
25.2x.34↔	Pelviglekt, transor Zug, Reko m fr mikrovaskanast Tx	25.4x.49↔	Rad Pelviglekt, transmandibularär Zugang, m so Reko
25.2x.39↔	Pelviglekt, transoraler Zugang, m sonstiger Reko	25.4x.50↔	Radikale Pelviglossomektomie, n.n.bez.
25.2x.40↔	Pelviglossomektomie, transmandibularär Zugang, n.n.bez.	25.4x.51↔	Radikale Pelviglossomandibulektomie, oh Rekonstruktion
25.2x.41↔	Pelviglekt, transmandibularär Zugang, oh Reko	25.4x.52↔	Rad Pelviglossomekt, Rekonstruktion m lok Schleimhaut
25.2x.42↔	Pelviglekt, transmand Zugang, Reko m lok Schleimh	25.4x.53↔	Rad Pelviglossomekt, Rekonstruktion m myokutanem Lp
25.2x.43↔	Pelviglekt, transmand Zugang, Reko m myokutanem Lp	25.4x.54↔	Rad Pelviglossomekt, Reko m fr mikrovaskanast Tx
25.2x.44↔	Plvglkt, trnsmnd Zg, Rk m fr mkrvsknst Tx	25.4x.59↔	Radikale Pelviglossomekt, m sonstiger Rekonstruktion
25.2x.49↔	Pelviglekt, transmandibularär Zugang, m sonstiger Reko	25.4x.99↔	Radikale Glossektomie, sonstige
25.2x.50↔	Pelviglossomandibulektomie, n.n.bez.	25.59.00↔	Sonst Zungenrekonstruktion und Zungenplastik, n.n.bez.
25.2x.51↔	Pelviglossomandibulektomie, ohne Rekonstruktion	25.59.10↔	Plastische Rekonstruktion der Zunge, n.n.bez.
25.2x.52↔	Pelviglossomekt, Rekonstruktion m lok Schleimhaut	25.59.11↔	Reduktionsplastik der Zunge
25.2x.53↔	Pelviglossomekt, Rekonstruktion m myokutanem Lp	25.59.99↔	Sonst Zungenrekonstruktion und Zungenplastik, sonst
25.2x.54↔	Pelviglossomekt, Reko m fr mikrovaskanast Tx	26.21↔	Marsupialisation einer Speicheldrüsenzyste
25.2x.59↔	Pelviglossomandibulektomie, mit sonstr Rekonstruktion	26.29.00↔	Sonst Exzision einer Läsion an einer Speicheldrüse, n.n.bez.
25.3x.00↔	Vollständige Glossektomie, n.n.bez.	26.29.10↔	Destruktion einer Speicheldrüse, n.n.bez.
25.3x.09↔	Vollständige Glossektomie, sonstige	26.29.99↔	Sonst Exzision einer Läsion an einer Speicheldrüse, sonst
25.3x.10↔	Vollständige Glossekt, transoraler Zugang, n.n.bez.	26.30↔	Sialoadenektomie, n.n.bez.
25.3x.11↔	Vollständige Glossekt, transoraler Zugang, oh Reko	26.31.00↔	Partielle Sialoadenektomie, n.n.bez.
25.3x.12↔	Vollst Glossekt, transor Zugang, Reko m lok Schleimh	26.31.10↔	Partielle Parotidekt ohne intraop Fazialismonitoring
25.3x.13↔	Vollst Glossekt, transor Zugang, Reko m myokutanem Lp	26.31.11↔	Partielle Parotidekt mit intraoperatives Fazialismonitoring
25.3x.14↔	Vllst Glsskt, trnsr Zg, Rk m fr mkrvsknst Tx	26.31.99↔	Partielle Sialoadenektomie, sonstige
25.3x.19↔	Vollständige Glossekt, transoraler Zugang, m So Reko	26.32.00↔	Vollständige Sialoadenektomie, n.n.bez.
25.3x.20↔	Vollständige Glossekt, transmand Zugang, n.n.bez.	26.32.10↔	Vollst Parotidekt m Erh d N. faz, oh intraop Fazialm
25.3x.21↔	Vollständige Glossekt, transmand Zugang, oh Reko	26.32.11↔	Vollst Parotidekt m Erh d N. faz, m intraop Fazialm
25.3x.22↔	Vollst Glossekt, transmand Zugang, Reko m lok Schleimh	26.32.20↔	Vollständige Parotidekt m Resektion und Reko d N. faz
25.3x.23↔	Vollst Glossekt, transmand Zug, Reko m myokutanem Lp	26.32.30↔	Vollständige Resektion Glandula submandibularis
25.3x.24↔	Vllst Glsskt, trnsmnd Zg, Rk m fr mkrvsknst Tx	26.32.99↔	Vollständige Sialoadenektomie, sonstige
25.3x.29↔	Vollständige Glossekt, transmand Zugang, m so Reko	26.41.00↔	Naht einer Risswunde an einer Speicheldrüse, n.n.bez.
25.3x.30↔	Vollständige Pelviglossomektomie, transoraler Zugang, n.n.bez.	26.41.10↔	Naht einer Risswunde an einem Speicheldrüsengang
25.3x.31↔	Vollständige Pelviglekt, transoraler Zugang, oh Reko	26.41.99↔	Naht einer Risswunde an einer Speicheldrüse, sonstige
25.3x.32↔	Vollst Pelviglekt, transor Zugang, Reko m lok Schleimh	26.42↔	Verschluss einer Speicheldrüsenfistel

26.49.00↔	Sonstige Plast Reko an Speicheldrüse o gang, n.n.bez.	28.2x.12↔	Abszesstonsillektomie
26.49.10↔	Fistulisierung einer Speicheldrüse	28.2x.99↔	Tonsillektomie ohne Adenoidektomie, sonstige
26.49.11↔	Transplantation einer Speichelgangöffnung	28.3↔	Tonsillektomie mit Adenoidektomie
26.49.12↔	Verlagerung eines Speicheldrüsenausführungsganges	28.4↔	Exzision eines Tonsillenrestes
26.49.99↔	Sonstige Plast Reko an Speicheldrüse o gang, sonstige	28.5x.00↔	Exzision der Zungengrundtonsille, n.n.bez.
27.31.00↔	Lok Exz o Destr von Läs o Gew a knöch Gaum, n.n.bez.	28.5x.10↔	Exzision der Zungengrundtonsille, transoral
27.31.10↔	Lokale Exzision von Läsion oder Gewebe am knöch Gaumen	28.5x.11↔	Exzision der Zungengrundtonsille, durch Pharyngotomie
27.31.20↔	Partielle Exzision von Läsion oder Gewebe am knöch Gaumen	28.5x.99↔	Exzision der Zungengrundtonsille, sonstige
27.31.30↔	Destruktion von Läsion oder Gewebe am knöchernen Gaumen	28.6↔	Adenoidektomie ohne Tonsillektomie
27.31.99↔	Lok Exz o Destr von Läs o Gew a knöch Gaum, sonstige	28.91↔	Entf e Fk von Tonsillen und Adenoid d Inzision
27.32.00↔	Asgdhnt Exz o Dstr v Läs o Gw a knöch Gaum, n.n.bz.	28.92↔	Exzision einer Läsion an Tonsillen und Adenoiden
27.32.10↔	Totale transorale Exst von Läs oder Gew a knöch Gaum	29.2x.00↔	Exz von branch Zyste oder Rest d Kiempalt, n.n.bez.
27.32.11↔	Rd trmsmndblär Exz [EnblcRs] v Läs o Gw a knöch Gaum	29.2x.10↔	Exzision einer laterale Halszyste
27.32.12↔	Rd trnsfzial Exz [EnblcRs] v Läs o Gw a knöch Gaum	29.2x.11↔	Exz von branch Zyste o Rest d Kiempalt als sek Eingr
27.32.99↔	Aisgedehnt Exz o Destr von Läs o Gew a knöch Gaum, so	29.2x.20↔	Operation an Kiemengangsresten, n.n.bez.
27.53↔	Verschluss einer Fistel im Mund	29.2x.21↔	Operation an Kiemengangsresten, sekundärer Eingriff
27.54.00↔	Plastische Rekonstruktion e (angeb) Lipsp, n.n.bez.	29.2x.99↔	Exz von branch Zyste oder Rest d Kiempalt, sonstige
27.54.10↔	Lippenplastik einer (angeborenen) Lippenspalte	29.31↔	Krikopharyngeale Myotomie
27.54.11↔	Sekundäroperation einer (angeborenen) Lippenspalte	29.32.00↔	Pharyngeale Divertikulektomie, n.n.bez.
27.54.99↔	Plastische Rekonstruktion e (angeb) Lipsp, sonstige	29.32.10↔	Endoskopisches Diverticulostomie eines Zenker-Divertikels
27.55.00↔	Vollhauttransplantat an Lippe und Mund, n.n.bez.	29.32.11↔	Divertikulektomie eines Zenker-Divertikels
27.55.10↔	Kleinflächiges Vollhauttransplantat an Lippe und Mund	29.32.99↔	Pharyngeale Divertikulektomie, sonstige
27.55.20↔	Großflächiges Vollhauttransplantat an Lippe und Mund	29.33.00↔	(Partielle) Pharyngektomie, n.n.bez.
27.55.99↔	Vollhauttransplantat an Lippe und Mund, sonstige	29.33.10↔	Partielle Pharyngektomie, ohne Rekonstruktion
27.56.10↔	Kleinflächiges Spalthauttransplantat an Lippe und Mund	29.33.11↔	Part Pharyngekt, Rekonstruktion m gestielt reg o Fernl
27.56.20↔	Großflächiges Spalthauttransplantat an Lippe und Mund	29.33.12↔	Part Pharyngekt, Reko m fr mikrovaskanast Tx
27.56.30↔	Kleinflächige heterologe Hauttransplantation an die Lippe	29.33.20↔	Totale Pharyngekt, Reko m gestielt reg o Fernl
27.56.40↔	Grossflächig heterologe Hauttransplantation an die Lippe	29.33.21↔	Tt Phryngkt, Rk m fr mkrvsknst Tx, fr Drmtr o Mgnhchzg
27.56.50↔	Kleinflächige homologe Hauttransplantation an d Lippe	29.33.99↔	(Partielle) Pharyngektomie, sonstige
27.56.60↔	Grossflächig homologe Hauttransplantation an die Lippe	29.4x.00↔	Plastische Rekonstruktion am Pharynx, n.n.bez.
27.56.99↔	Sonstiges Hauttransplantat an Lippe und Mund, sonstige	29.4x.10↔	Plast Reko a Phar, m lok Schleimhaut o fr Hautlap
27.57.10↔	Anbr e fr mikrovaskanast Transpl an Lip und Mund	29.4x.11↔	Plast Rekonstruktion a Phar, m gestielt myokutanen Lp
27.57.11↔	Anbringen eines gestielten Fernlappens an Lippe und Mund	29.4x.12↔	Pist Rk a Phar,m mkrvsk anstmsiertm Tx,Drmtr o Mgnhchzg
27.57.99↔	Anbr e gestielt oder fr Lp an Lip und Mund, sonstige	29.4x.99↔	Plastische Rekonstruktion am Pharynx, sonstige
27.58↔	Rv e gstielt o fr Lp o fr Hauttrnsplntts an Lp u Mnd	29.52↔	Exzision einer branchiogenen Fistel
27.59.00↔	Sonst plastische Rekonstruktion an Lippe und Mund, n.n.bez.	29.59↔	Sonstige plastische Rekonstruktion am Pharynx
27.59.10↔	Kleinfl temporäres HautRegenerationsgraft an d Lippe	29.99↔	Sonstige Operation am Pharynx
27.59.11↔	Grossflächiges temporäres HautRegenergraft an d Lip	30.1x.00↔	Hemilaryngektomie, n.n.bez.
27.59.20↔	Kflf Weichteildeckung d kult Keratinozyten an d Lippe	30.1x.10↔	Hemilaryngektomie, supraglottisch horizontal
27.59.21↔	Grofl Weichteildeckung d kult Keratinozyten an d Lippe	30.1x.11↔	Hemilaryngektomie, supraglottisch mit Zungengrundresektion
27.59.30↔	Kflf temp Weichteildeckung d Komb mehr Verf an d Lip	30.1x.99↔	Hemilaryngektomie, sonstige
27.59.31↔	Grossflächige temp Weichtd d Komb mehr Verf an d Lip	30.21↔	Epiglottidektomie
27.59.40↔	So Plast Reko an Lip und Mund m fr mikrovaskanast Tx	30.22.00↔	Chordektomie, n.n.bez.
27.59.41↔	Sonstige Plast Reko an Lip und Mund m gestielt Fernl	30.22.10↔	Chordektomie, endolaryngeal
27.59.50↔	Lappenstieldurchtrennung nach Hautplastik an der Lippe	30.22.11↔	Chordektomie, durch Thyreotomie
27.59.60↔	Einsetzen eines Gewebeexpanders an der Lippe	30.22.99↔	Chordektomie, sonstige
27.59.99↔	Sonst plastische Rekonstruktion an Lippe und Mund, sonst	30.29.00↔	Sonstige partielle Laryngektomie, n.n.bez.
27.62.00↔	Korrektur einer Gaumenspalte, n.n.bez.	30.29.10↔	Cricohyoidoepiglottopexy (CHEP)
27.62.10↔	Korrektur einer Gaumenspalte, Kieferplastik	30.29.11↔	Cricohyoidopexy (CHP)
27.62.11↔	Korrektur einer Gaumenspalte, Kieferplastik mit Osteoplastik	30.29.20↔	Partielle Larynx-Pharynx-Resektion
27.62.12↔	Primäre plastische Rekonstruktion am weichen Gaumen	30.29.21↔	Partielle Laryngektomie frontale (Huet)
27.62.20↔	Korrektur einer Gaumenspalte, Sekundärop der Kieferspalte	30.29.22↔	Partielle Laryngektomie frontolaterale (Leroux-Robert)
27.62.21↔	Sekund plast Rekonst am knöch Gaumen mit Knochrnsp	30.29.30↔	Arytenoidektomie
27.62.22↔	Sekundäre plastische Rekonstruktion am weichen Gaumen	30.29.99↔	Sonstige partielle Laryngektomie, sonstige
27.62.99↔	Korrektur einer Gaumenspalte, sonstige	30.3x.00↔	Vollständige Laryngektomie, n.n.bez.
27.63.00↔	Revision der Korrektur einer Gaumenspalte, n.n.bez.	30.3x.10↔	Vollständige Laryngektomie, ohne Rekonstruktion
27.63.10↔	Revision der Korrektur einer Gaumenspalte, Kieferplastik	30.3x.11↔	Vollständige Laryekt, Rekonstruktion m lok Schleimhaut
27.63.11↔	Rev d Korr e Gaumenspalte, Kieferplastik m Osteopl	30.3x.12↔	Vollständige Laryekt, Reko m Ni vaskularisiertem Tx
27.63.20↔	Rv d Krr e Gaumnsplt, Skndärprtion d Kiefersplt	30.3x.13↔	Vollständige Laryekt, Rekonstruktion m gestielt reg Lp
27.63.99↔	Revision der Korrektur einer Gaumenspalte, sonstige	30.3x.14↔	Vollständige Laryekt, Rekonstruktion m gestielt Fernl
27.64↔	Einsetzen eines Gaumenimplantates	30.3x.15↔	Vollständige Laryekt, Reko m fr mikrovaskanast Tx
27.69.00↔	Sonstige plastische Rekonstruktion am Gaumen, n.n.bez.	30.3x.16↔	Vollständige Laryekt, Rekonstruktion mit fr Darmtr
27.69.10↔	Plastische Rekonstruktion am weichen Gaumen	30.3x.17↔	Vollständige Laryngektomie, Rekonstruktion mit Magenhochzug
27.69.11↔	Plastische Rekonstruktion am knöchernen Gaumen	30.3x.19↔	Vollständige Laryngektomie, sonstige Rekonstruktion
27.69.99↔	Sonstige plastische Rekonstruktion am Gaumen, sonstige	30.3x.99↔	Vollständige Laryngektomie, sonstige
27.73↔	Plastische Rekonstruktion an der Uvula	30.4x.00↔	Radikale Laryngektomie, n.n.bez.
27.79↔	Sonstige Operationen an der Uvula	30.4x.10↔	Radikale Laryngektomie, mit Pharyngektomie, oh Rekonstrukt
28.2x.00↔	Tonsillektomie ohne Adenoidektomie, n.n.bez.	30.4x.11↔	Rad Laryekt, m Pharyngekt, Reko m lok Schleimhaut
28.2x.10↔	Part Res d Tonsille [Tonsillotomie] oh Adenoidekt	30.4x.12↔	Rad Laryekt, m Pharyngekt, Reko m Ni vaskul Tx
28.2x.11↔	Total Tonsillektomie ohne Adenoidektomie	30.4x.13↔	Rad Laryekt, m Pharyngekt, Reko m gestielt reg Lp



30.4x.14↔	Rad Laryekt, m Pharyngekt, Reko m gestielt Lp	32.42.14↔	Lbkt an d L, offn chr, oh Ang rd Lymphkt, m brnchpl u angiopl Erw
30.4x.15↔	Rad Laryekt, m Pharyngekt, Reko m fr mikrovaskanast Tx	32.42.19↔	Lobekt an d Lu, offen chir, oh Ang e rad Lymphekt, so
30.4x.16↔	Rad Laryekt, m Pharyngekt, Rekonstruktion m fr Darmtr	32.42.20↔	Lobekt an d Lu, offen chir, m radik Lymphekt, n.n.bez.
30.4x.17↔	Rad Laryekt, m Pharyngekt, Reko m Magenhochzug	32.42.21↔	Lbkt an d L, offn chr, m rdk Lymphkt, oh brnchpl o angiopl Erw
30.4x.19↔	Rad Laryekt, m Pharyngekt, sonstige Rekonstruktion	32.42.22↔	Lbkt an d L, offn chr, m rdk Lymphkt, m brnchpl Erw
30.4x.20↔	Rad Laryekt, m Pharyngekt und Schilddres, oh Reko	32.42.23↔	Lbkt an d L, offn chr, m rdk Lymphkt, m angiopl Erw
30.4x.21↔	Rd Lrykt, m Phryngkt u Schlddrs, Rk m lk Schleimh	32.42.24↔	Lbkt an d L, offn chr, m rdk Lymphkt, m brnchpl u angiopl Erw
30.4x.22↔	Rd Lrykt, m Phryngkt u Schlddrs, Rk m N vskl Tx	32.42.29↔	Lobekt an d Lu, offen chir, m radik Lymphekt, sonstige
30.4x.23↔	Rd Lrykt, m Phryngkt u Schlddrs, Rk m gstielt rg Lp	32.42.30↔	Lobektomie an der Lunge, erweitert
30.4x.24↔	Rd Lrykt, m Phryngkt u Schlddrs, Rk m gstielt Lp	32.42.40↔	Lobektomie an der Lunge, Bilobektomie, n.n.bez.
30.4x.25↔	Rd Lrykt, m Phryngkt u Schlddrs, Rk m fr mkrvsknst Tx	32.42.41↔	Lobekt an d Lu, Bilobekt, ohne bronchopl o angiopl Erw
30.4x.26↔	Rd Lrykt, m Phryngkt u Schlddrs, Rk m fr Dmtr	32.42.42↔	Lobektomie an d Lunge, Bilobekt, mit bronchopl Erw
30.4x.27↔	Rd Lrykt, m Phryngkt u Schlddrs, Rk m Mgnhchzg	32.42.43↔	Lobektomie an d Lunge, Bilobekt, mit angiopl Erw
30.4x.29↔	Rad Laryekt, m Pharyngekt und Schilddres, so Reko	32.42.44↔	Lobekt an d Lu, Bilobekt, m bronchopl und angiopl Erw
30.4x.99↔	Radikale Larynektomie, sonstige	32.42.49↔	Lobektomie an der Lunge, Bilobektomie, sonstige
31.61↔	Naht einer Rissverletzung am Larynx	32.42.99↔	Lobektomie an der Lunge, offen chirurgisch, sonstige
31.62↔	Verschluss einer Larynxfistel	32.49↔	Sonstige Lobektomie an der Lunge
31.63↔	Revision einer Laryngostomie	32.50↔	Thorakoskopische Pneumonektomie
31.64↔	Versorgung einer Larynxfraktur	32.6↔	Radikale Dissektion von Thoraxstrukturen
31.69.00↔	Sonstige plastische Rekonstruktion am Larynx, n.n.bez.	33.20↔	Thorakoskopische Lungenbiopsie
31.69.10↔	Laryngoplastik, n.n.bez.	33.25↔	Offene Bronchusbiopsie
31.69.11↔	Medialisierung Laryngoplastik, n.n.bez.	33.28↔	Offene Lungenbiopsie
31.69.12↔	Medialisierung Laryngoplastik, Thyroplastik Typ I	33.31↔	Destruktion des N. phrenicus für Lungenkollaps
31.69.13↔	Medialisierung Laryngoplastik durch Injektion	33.33↔	Pneumoperitoneum für Lungenkollaps
31.69.14↔	Medialisierung Laryngoplastik, externer Zugang	33.34.20↔	Thorakoplastik, komplett
31.69.20↔	Erweiterungsplastik der Glottis (endolaryngeal)	33.41↔	Naht eines Bronchusrisses
31.69.30↔	Cricothyroidopexie	33.42↔	Verschluss einer Bronchusfistel
31.69.31↔	Arytenoidopexie	33.43↔	Verschluss einer Lungenverletzung
31.69.40↔	Konstruktion / Revision einer Neoglottis	33.50↔	Lungentransplantation, n.n.bez.
31.69.41↔	Plastische Rekonstruktion des Larynx	33.51↔	Einseitige Lungentransplantation
31.69.42↔	Plastische Rekonstruktion einer Stimmlippe	33.52↔	Beidseitige Lungentransplantation
31.69.99↔	Sonstige plastische Rekonstruktion am Larynx, sonstige	33.53↔	LungenRetx während dess stationären Aufnh
31.71↔	Naht einer Rissverletzung an der Trachea	33.6x.00↔	Kombinierte Herz-Lungentransplantation, n.n.bez.
31.72↔	Verschluss einer äusseren trachealen Fistel	33.6x.10↔	Komb HerzLungenRetx während dess stationären Aufnh
31.73↔	Verschluss einer anderen trachealen Fistel	33.6x.99↔	Kombinierte Herz-Lungentransplantation, sonstige
31.75↔	Rekonstruktion d Trachea und Konstr e künstl Larynx	33.92↔	Ligatur eines Bronchus
31.79.00↔	Sonstige Plast Rekonstruktion an d Trachea, n.n.bez.	34.1↔	Inzision des Mediastinums
31.79.11↔	Plastische Rekonstruktion (Tracheatransplantation)	34.21.00↔	Transpleurale Thorakoskopie, n.n.bez.
31.79.12↔	Tracheopexie	34.21.10↔	Transpleurale Thorakoskopie, Ersteingriff
31.79.13↔	End-zu-End-Anastomose der Trachea (bei Ruptur)	34.21.20↔	Transpleurale Thorakoskopie, Reeingriff
31.79.14↔	Cricotracheale Resektion	34.21.99↔	Transpleurale Thorakoskopie, sonstige
31.79.15↔	Sonstige (Plast) Reko an d Trachea b Trachealstenose	34.26↔	Offene Biopsie am Mediastinum
32.09.00↔	So Lok Exz o Destr von Läs o Gew an e Bronch, n.n.bez.	34.27.00↔	Biopsie am Zwerchfell, n.n.bez.
32.09.10↔	So Lok Exz o Destr v Läs o Gew an e Bronch, d Thorakot	34.27.20↔	Offene Biopsie am Zwerchfell
32.09.20↔	S Lk Exz o Dstr v Läs o Gw an e Brnch, d Thrkskpie	34.3x.21↔	Res von Läs o Gew d Mdst, oh Res an mediast Organen
32.09.99↔	So Lok Exz o Destr von Läs o Gew an e Bronch, so	34.3x.22↔	Rs v Läs o Gw d Mdst, m Lngnrs o Brstwndteilsktion
32.1x.10↔	Sonst Exzision an einem Bronchus, Bifurkationsresektion	34.3x.23↔	Resektion von Läs o Gew d Mdst, m Perikardtres
32.1x.20↔	So Exz an e Bronch, Rev e Bronchusstumpfinsuffizienz	34.3x.24↔	Resektion von Läs o Gew d Mdst, m prothetischem GefErs
32.20↔	Thorakoskop Exzision von Läsion oder Gewebe an der Lunge	34.3x.25↔	Resektion von Läs o Gew d Mdst, m Lungenres und GefErs
32.21↔	Pliikatur einer Emphyseblase	34.3x.26↔	Res von Läs o Gew d Mdst, m Lungenres und Perikardtres
32.22↔	Chirurgische Lungenvolumenreduktion	34.3x.27↔	Res von Läs o Gew d Mdst, m Perikardtres und GefErs
32.23↔	Offene Exzision von Läsion oder Gewebe an der Lunge	34.3x.28↔	Rs v Läs o Gw d Mdst, m Lngn u Prkrdrts u GefErs
32.25↔	Thorakoskop Ablation von Läsion oder Gewebe an der Lunge	34.4x.21↔	Teilresektion e Läsion an der Brustwand, ohne Rekonstruktion
32.26↔	Sonstige und ni näh bez Exz von Läs oder Gew an d Lu	34.4x.22↔	Teilresektion e Läsion an der Brustwand, mit Rekonstruktion
32.29↔	Sonstige Lok Exz oder Destr von Läs oder Gew an d Lu	34.4x.30↔	Rs e Läs an d Bruw, kmpplt Rs d Strnms, n.n.bz.
32.30↔	Thorakoskopische Segmentresektion der Lunge	34.4x.31↔	Res e Läs an d Bruw, komplette Res d Sternums, oh Reko
32.39↔	Sonst und nicht näher bez Segmentresektion der Lunge	34.4x.32↔	Res e Läs an d Bruw, komplette Res d Sternums, m Reko
32.41.00↔	Thorakoskopische Lobektomie an der Lunge, n.n.bez.	34.51↔	Dekortikation der Lunge
32.41.10↔	Lbkt an d L, thrksk, oh Ang e rd Lymphkt, n.n.bz.	34.52↔	Thorakoskopische Dekortikation der Lunge
32.41.11↔	Lbkt an d L, thrksk, oh Ang rd Lymphkt, oh brnchpl o angiopl Erw	34.59.10↔	Sonst Exzision an der Pleura, thorakoskopische Pleurektomie
32.41.12↔	Lbkt an d L, thrksk, oh Ang e rd Lymphkt, m brnchpl Erw	34.59.20↔	Sonst Exzision an der Pleura, offen chirurgische Pleurektomie
32.41.13↔	Lbkt an d L, thrksk, oh Ang e rd Lymphkt, m angiopl Erw	34.6x.00↔	Pleurodese, n.n.bez.
32.41.14↔	Lbkt an d L, thrksk, oh Ang rd Lymphkt, m brnchpl u angiopl Erw	34.6x.11↔	Pleurodese, offen chirurgisch, ohne Dekortikation
32.41.19↔	Lobekt an d Lu, thoraksk, oh Ang e rad Lymphekt, so	34.6x.12↔	Pleurodese, offen chirurgisch, mit Dekortikation
32.41.20↔	Lobekt an d Lu, thoraksk, m radik Lymphekt, n.n.bez.	34.6x.19↔	Pleurodese, offen chirurgisch, sonstige
32.42.00↔	Lobektomie an der Lunge, offen chirurgisch, n.n.bez.	34.6x.20↔	Pleurodese, thorakoskopisch, n.n.bez.
32.42.10↔	Lbkt an d L, offn chr, oh Ang e rd Lymphkt, n.n.bz.	34.6x.21↔	Pleurodese, thorakoskopisch, ohne Dekortikation
32.42.11↔	Lbkt an d L, offn chr, oh Ang rd Lymphkt, oh brnchpl o angiopl Erw	34.6x.22↔	Pleurodese, thorakoskopisch, mit Dekortikation
32.42.12↔	Lbkt an d L, offn chr, oh Ang e rd Lymphkt, m brnchpl Erw	34.6x.29↔	Pleurodese, thorakoskopisch, sonstige
32.42.13↔	Lbkt an d L, offn chr, oh Ang e rd Lymphkt, m angiopl Erw	34.6x.99↔	Pleurodese, sonstige

34.71↔	Naht einer Brustwandverletzung	35.26.19↔	Minimal-invasive Implantation einer Pulmonalklappe, sonst
34.72↔	Verschluss einer Thorakostomie	35.26.20↔	Implant e klappentr Gefprothese, Mech Pulmonalklappe
34.73↔	Verschluss anderer Thoraxfisteln	35.26.99↔	Sonstiger Pulmonalklappenersatz, sonstige
34.74↔	Korrektur einer Brustwanddeformität	35.27↔	Trikuspidalklappenersatz mit Graft
34.79.10↔	S Plst Rk an d Brw, sk Vrschl e Thrkt, n.n.bz.	35.28↔	Sonstiger Trikuspidalklappenersatz
34.79.11↔	S Plst Rk an d Brw, sk Vrschl e Thrkt, d Drht	35.29.00↔	Herzklappenersatz, sonstige Klappe, n.n.bez.
34.79.12↔	So Plast Reko an d Bruw, sek Verschl e Thorakot, d PI	35.29.10↔	Ers d AVKlappe b kongenitalen Klappenanomalien d Herz
34.79.19↔	So Plast Reko an d Bruw, sek Verschluss e Thorakot, so	35.29.20↔	Ers d TruncusKlap b kongenitalen Klappanom d Herz
34.79.20↔	So Plast Reko an d Bruw, Stab, offen chir, n.n.bez.	35.29.99↔	Herzklappenersatz, sonstige Klappe, sonstige
34.79.21↔	So Plast Reko an d Bruw, Stab, offen chir, d Draht	35.31↔	Papillarmuskeloporation
34.79.22↔	So Plast Reko an d Bruw, Stab, offen chir, d PI	35.32↔	Sehnenfaden-Operation
34.79.29↔	So Plast Reko an d Bruw, Stab, offen chir, so	35.33.00↔	Anuloplastik, n.n.bez.
34.79.30↔	S Plst Rk an d Brw, off Rp e Strnmfrktr, n.n.bz.	35.33.10↔	Anuloplastik der Mitralklappe, n.n.bez.
34.79.31↔	S Plst Rk an d Brw, off Rp e Strnmfrktr, d Drht	35.33.11↔	Anuloplastik der Mitralklappe, offen
34.79.32↔	S Plst Rk an d Brw, off Rp e Strnmfrktr, d PI	35.33.19↔	Anuloplastik der Mitralklappe, sonstige
34.79.39↔	So Plast Reko an d Bruw, off Rep e Sternumfraktur, So	35.33.20↔	Anuloplastik der Pulmonalklappe, n.n.bez.
34.79.40↔	So Plast Reko an d Bruw, Knochenplastik und Knochtx	35.33.21↔	Anuloplastik der Pulmonalklappe, offen
34.82↔	Naht eines Zwerchfellrisses	35.33.29↔	Anuloplastik der Pulmonalklappe, sonstige
34.83↔	Verschluss einer Zwerchfellfistel	35.33.30↔	Anuloplastik der Trikuspidalklappe, n.n.bez.
34.85↔	Implantation eines Zwerchfellschrittmachers	35.33.31↔	Anuloplastik der Trikuspidalklappe, offen
34.99.10↔	Entnahme von Rippenknorpel als Transplantat	35.33.39↔	Anuloplastik der Trikuspidalklappe, sonstige
35.00↔	Valvulotomie am geschlossenen Herzen, Klappe nicht bez	35.33.99↔	Anuloplastik, sonstige
35.01↔	Valvulotomie am geschlossenen Herzen, Aortenklappe	35.34↔	Infundibulektomie
35.02↔	Valvulotomie am geschlossenen Herzen, Mitralklappe	35.35.00↔	Operationen an den Trabeculae carneae cordis, n.n.bez.
35.03↔	Valvulotomie am geschlossenen Herzen, Pulmonalklappe	35.35.10↔	Subvalvuläre fibröse o muskuläre Res an d Aortklapp
35.04↔	Valvulotomie am geschlossenen Herzen, Trikuspidalklappe	35.35.99↔	Operationen an den Trabeculae carneae cordis, sonstige
35.10↔	Valvuloplastik a offenen Herz, ohne Ers, Klap Ni bez	35.39.00↔	Op an and an d Herzkl angrenz Strukturen, n.n.bez.
35.11.00↔	Valvplast d Aortklapp a off Herz, oh Ers, n.n.bez.	35.39.10↔	Supravalvuläre Resektion, Herzklappe, n.n.bez.
35.11.10↔	Valvulotomie der Aortenklappe am offenen Herzen	35.39.11↔	Supravalvuläre Resektion, Aortenklappe
35.11.20↔	Rk d Artklpp a off Hrz, oh Ers, b kng Klppnm d Hrz	35.39.12↔	Supravalvuläre Resektion, Pulmonalklappe
35.11.99↔	Valvuloplastik d Aortklapp a off Herz, oh Ers, So	35.39.19↔	Supravalvuläre Resektion, sonstige Herzklappe
35.12.00↔	Valvplast d Mitralkl a off Herz, oh Ers, n.n.bez.	35.39.99↔	Op an and an d Herzkl angrenz Strukturen, sonstige
35.12.10↔	Valvulotomie der Mitralklappe am offenen Herzen	35.41.00↔	Vergrosserung e bestehenden Vorhofseptumdefektes, n.n.bez.
35.12.11↔	Segelrekonstruktion der Mitralklappe am offenen Herzen	35.41.10↔	Vergrosserung e besteh Vorhofseptumdefektes, off Tech
35.12.20↔	Rk d Mtrkl a off Hrz, oh Ers, b kng Klppnm d Hrz	35.41.20↔	Vergross e besteh Vorhofseptumdefektes, geschl Tech
35.12.99↔	Valvuloplastik d Mitralkl a off Herz, oh Ers, sonstige	35.41.99↔	Vergrosserung e bestehenden Vorhofseptumdefektes, sonst
35.13.00↔	Valvplast d Pulmklapp a off Herz, oh Ers, n.n.bez.	35.42.00↔	Bildung von Herzseptumdefekten, n.n.bez.
35.13.10↔	Valvulotomie der Pulmonalklappe am offenen Herzen	35.42.10↔	Bildung von Herzseptumdefekten, offene Technik
35.13.20↔	Rk d Plmklpp a off Hrz, oh Ers, b kng Klppnm d Hrz	35.42.20↔	Bildung von Herzseptumdefekten, geschlossene Technik
35.13.99↔	Valvuloplastik d Pulmklapp a off Herz, oh Ers, so	35.42.99↔	Bildung von Herzseptumdefekten, sonstige
35.14.00↔	Valvplast d Trikusklp a off Herz, oh Ers, n.n.bez.	35.43.00↔	Vergross e besteh Ventrikelseptumdefektes, n.n.bez.
35.14.10↔	Valvulotomie der Trikuspidalklappe am offenen Herzen	35.43.10↔	Vergross e besteh Ventrikelseptumdefektes, off Tech
35.14.11↔	Segelrekonstruktion der Trikuspidalklappe am offenen Herzen	35.43.20↔	Vergross e besteh Ventrikelseptumdefektes, geschl Tech
35.14.20↔	Rk d Trkspklp a off Hrz, oh Ers, b kng Klppnm d Hrz	35.43.99↔	Vergrosserung e besteh Ventrikelseptumdefektes, so
35.14.99↔	Valvuloplastik d Trikusklp a off Herz, oh Ers, so	35.50↔	Korrektur von nicht näher bez Herzseptdef mit Prothese
35.19.00↔	Valvuloplastik a off Herz, oh Ers, So Klap, n.n.bez.	35.51↔	Korr e Vorhofseptumdefektes m Prothese, offene Technik
35.19.10↔	Rk e AVKlp a off Hrz, oh Ers, b kng Klppnm d Hrz	35.53↔	Korr e Ventrikelseptumdefektes m Prothese, off Zugang
35.19.11↔	Rk e Trncsklpp a off Hrz, oh Ers, b kng Klppnm d Hrz	35.54↔	Korrektur von Endokardkissendefekten (AV-Kanal) mit Prothese
35.19.99↔	Valvuloplastik a off Herz, oh Ers, So Klap, So	35.60↔	Korrektur e nicht bez Herzseptumdefektes mit BioGraft
35.20↔	Herzklappenersatz, Klappe nicht bezeichnet	35.61↔	Korrektur eines Vorhofseptumdefektes mit Bio-Graft
35.21.00↔	Aortenklappenersatz mit Graft, n.n.bez.	35.62↔	Korrektur eines Ventrikelseptumdefektes mit Bio-Graft
35.21.10↔	Aortenklappenersatz mit Graft, Bioprothese	35.63↔	Korr von Endokardkissendefekten (AV-Kanal) mit Bio-Graft
35.21.11↔	Aorklappers m Graft selbexp Bioproth, nahtfrei, off chir	35.70↔	Sonstige Ni näh bez Korr von Ni näh bez Herzseptdef
35.21.20↔	Implant e klappentragenden Gefprothese, biol Aortklapp	35.71↔	Sonstige nicht näher bez Korr e Vorhofseptumdefektes
35.21.99↔	Aortenklappenersatz mit Graft, sonstige	35.72.00↔	Korrektur eines Ventrikelseptumdefektes, n.n.bez.
35.22.00↔	Sonstiger Aortenklappenersatz, n.n.bez.	35.72.10↔	Verschluss eines erworbenen Ventrikelseptumdefektes
35.22.10↔	Minimal-invasive Implantation einer Aortenklappe, n.n.bez.	35.72.99↔	Korrektur eines Ventrikelseptumdefektes, sonstige
35.22.11↔	Minimal-invasive Implantation e Aortenklappe, transapikal	35.73↔	So und Ni näh bez Korr von Endokardkissendef (Avkan)
35.22.19↔	Minimal-invasive Implantation einer Aortenklappe, sonst	35.81↔	Totalkorrektur einer Fallot-Tetralogie
35.22.20↔	Aortenklappenersatz durch Autotransplant [Ross-Operation]	35.82↔	Totalkorrektur von total falsch mündenden Pulmonalvenen
35.22.30↔	Implant e klappentr Gefprothese, mechanische Aortklapp	35.83↔	Totale Rekonstruktion des Truncus arteriosus
35.22.99↔	Sonstiger Aortenklappenersatz, sonstige	35.84↔	Totalkorr d Transposition d gross Gef, ni ao klass
35.23↔	Mitralklappenersatz mit Graft	35.91↔	Interatriale Transposition des venösen Rückflusses
35.24↔	Sonstiger Mitralklappenersatz	35.92↔	Erzeuge e Cond zwischen rechtem Ventrikel und Pulmonart
35.25.00↔	Pulmonalklappenersatz mit Graft, n.n.bez.	35.93↔	Erzeugen eines Conduits zwischen linkem Ventrikel und Aorta
35.25.10↔	Pulmonalklappenersatz mit Graft, Bioprothese	35.94↔	Erzeugen eines Conduits zwischen Vorhof und Pulmonalarterie
35.25.20↔	Implant e klappentr Gefprothese, biol Pulmonalklappe	35.95.00↔	Revision einer Korrekturoperation am Herzen, n.n.bez.
35.25.99↔	Pulmonalklappenersatz mit Graft, sonstige	35.95.10↔	Prothesenrefixation eines Herzklappenersatzes, n.n.bez.
35.26.00↔	Sonstiger Pulmonalklappenersatz, n.n.bez.	35.95.11↔	Prothesenrefixation eines Aortenklappenersatzes
35.26.10↔	Minimal-invasive Implantation einer Pulmonalklappe, n.n.bez.	35.95.12↔	Prothesenrefixation eines Mitralklappenersatzes



35.95.13↔	Prothesenrefixation eines Pulmonalklappenersatzes	36.99.11↔	Intrakor Stammzth oh Anr v Stammzfrakt o kult Verm
35.95.14↔	Prothesenrefixation eines Trikuspidalklappenersatzes	36.99.12↔	Intrakor Stammzth m Anr v Stammzfrakt o kult Verm
35.95.19↔	Prothesenrefixation eines Herzklappenersatzes, sonstige	36.99.19↔	Intrakoronare Stammzelltherapie, sonstige
35.95.99↔	Revision einer Korrekturoperation am Herzen, sonstige	36.99.20↔	Operationen bei kongenitalen Anomalien der Herzgefäße
35.96.10↔	Perkutane Valvuloplastik, n.n.bez.	36.99.30↔	Rekonstruktion des Koronarostiums
35.96.11↔	Aortenklappenersatz, endovaskulär, transluminal	36.99.40↔	Sympathektomie der Koronararterien
35.96.12↔	Pulmonalklappenersatz, endovaskulär	37.11.00↔	Kardiotomie, n.n.bez.
35.96.20↔	Endovaskuläre Mitralklappenrekonstruktion, n.n.bez.	37.11.10↔	Epikardiale, endokardiale und epimyokardiale Inzision
35.96.21↔	Endovaskuläre Mitralklappenrekonstruktion, transarteriell	37.11.99↔	Kardiotomie, sonstige
35.96.22↔	Endovaskuläre Mitralklappenrekonstruktion, transvenös	37.12↔	Perikardiotomie
35.96.23↔	Mitralklappenanuloplastik, endovaskulär	37.24.00↔	Perikardiopsie, n.n.bez.
35.96.24↔	Mitralklappenersatz, endovaskulär	37.24.20↔	Offene Perikardiopsie
35.96.29↔	Endovaskuläre Mitralklappenrekonstruktion, sonstige	37.24.99↔	Perikardiopsie, sonstige
35.98.00↔	Sonstige Operationen an Herzsepten, n.n.bez.	37.25.00↔	Herzbiopsie, n.n.bez.
35.98.10↔	Prktntrnsmlnln Vrschl e Vhsptmdfks, n.n.bz.	37.25.20↔	Transvasale Biop des Endokards, Myokards u Endomyokards
35.98.19↔	Prktntrnsmlnln Vrschl e Vhsptmdfks, S	37.25.30↔	Herzbiopsie, offen
35.98.30↔	Perkutanentransluminalen Verschl e Vsd	37.25.99↔	Herzbiopsie, sonstige
35.98.99↔	Sonstige Operationen an Herzsepten, sonstige	37.31.00↔	Perikardektomie, n.n.bez.
35.99.00↔	Sonstige Operationen an Herzklappen, n.n.bez.	37.31.10↔	Perikardektomie, partiell
35.99.10↔	Sonstige Operationen b kong Klappanom d Herz, n.n.bez.	37.31.20↔	Perikardektomie, total
35.99.11↔	Sonstige Op b kong Klappanom d Herz, Aortklapp	37.31.30↔	Adhäsiolyse am Perikard
35.99.12↔	Sonstige Operationen b kong Klappanom d Herz, Mitralkl	37.31.99↔	Perikardektomie, sonstige
35.99.13↔	Sonstige Op b kong Klappanom d Herz, Pulmonalklappe	37.32↔	Aneurysmektomie am Herzen
35.99.14↔	Sonstige Op b kong Klappanom d Herz, Trikuspidalklappe	37.33.00↔	Exz o Destr v and Läs o Gew d Herz, off Zug, n.n.bez.
35.99.15↔	So Op b kong Klappanom d Herz, AV o Trunkusklappe	37.33.10↔	Exz o Destr a Reizleitungssystem, off Zugang, n.n.bez.
35.99.19↔	Sonstige Op b kong Klappanom d Herz, sonstige Klap	37.33.11↔	Exz o Dstr a Reizlsystm, off Zg, abltv Mssn b Tchyrrhythmie
35.99.20↔	Sonstige Operationen an Herzklappen, minimal-invasiv	37.33.19↔	Exz o Destr a Reizleitungssystem, off Zugang, sonstige
35.99.99↔	Sonstige Operationen an Herzklappen, sonstige	37.33.20↔	Exz von and Läsion oder Gew d Herzens, offener Zugang
36.03↔	Koronarangioplastik am offenen Thorax	37.33.30↔	Destr von and Läsion oder Gew d Herz, offener Zugang
36.09↔	Sonstige Koronararterien-Desobliteration	37.33.99↔	Exz o Destr von and Läs o Gew d Herz, off Zugang, so
36.10.00↔	Aortokoronarer Bypass zur Myokard-Revaskularisation, n.n.bez.	37.34.10↔	Ablation bei Tachyarrhythmien, n.n.bez.
36.10.11↔	Aortokor Byp zur MyokRevaskularisation, konv Technik	37.34.11↔	Konventionelle Radiofrequenz-Ablation
36.10.12↔	Aortokor Byp zur MyokRevask, d mininv Technik	37.34.12↔	Gekühlte Ablation
36.10.19↔	Aortokor Byp zur MyokRevask, sonstige Technik	37.34.13↔	Ablation mit anderen Energiequellen
36.10.99↔	Aortokoronarer Bypass zur Myokard-Revaskularisation, sonst	37.34.14↔	Ablation mit Hilfe dreidimensionaler Mappingverfahren
36.11.00↔	(Aorto)koronarer Byp an e einz Korart, n.n.bez.	37.34.15↔	Kryoablation
36.11.11↔	(Aorto)koronarer Byp an e einz Korart, konv Technik	37.34.16↔	Multipolare phasenverschobene Radiofrequenzablation
36.11.12↔	(Aorto)koro Byp an e einz Korart, d mininv Technik	37.34.19↔	Sonstige Ablation bei Tachyarrhythmien
36.11.19↔	(Aorto)koro Byp an e einz Korart, sonstige Technik	37.35↔	Partielle Ventrikulektomie
36.11.99↔	(Aorto)koronarer Byp an e einz Korart, sonstige	37.41↔	Implant von prothetischem herzunterst System a Herz
36.12.00↔	(Aorto)koronarer Bypass an zwei Koronararterien, n.n.bez.	37.49↔	Sonst plastische Rekonstruktion am Herzen und Perikard
36.12.11↔	(Aorto)koronarer Byp an 2 Korart, konv Technik	37.4x.00↔	Plastische Rekonstruktion von Herz und Perikard, n.n.bez.
36.12.12↔	(Aorto)koro Byp an 2 Korart, d minimalinvasive Technik	37.4x.10↔	Naht des Perikardes (nach Verletzung)
36.12.19↔	(Aorto)koro (Aorto)koro Byp an 2 Korart, So Technik	37.4x.11↔	Plastische Rekonstruktion des Perikardes, sonstige
36.12.99↔	(Aorto)koronarer Bypass an zwei Koronararterien, sonst	37.4x.20↔	Naht des Myokardes (nach Verletzung)
36.13.00↔	(Aorto)koronarer Bypass an drei Koronararterien, n.n.bez.	37.4x.21↔	Plastische Rekonstruktion des Myokard, sonstige
36.13.11↔	(Aorto)koronarer Byp an 3 Korart, konv Technik	37.4x.99↔	Plastische Rekonstruktion von Herz und Perikard, sonst
36.13.12↔	(Aorto)koro Byp an 3 Korart, d minimalinvasive Technik	37.51.00↔	Herztransplantation, n.n.bez.
36.13.19↔	(Aorto)koronarer Byp an 3 Korart, sonstige Technik	37.51.10↔	Herztransplantation
36.13.99↔	(Aorto)koronarer Bypass an drei Koronararterien, sonst	37.51.20↔	Herz-Retransplantation während desselben stat Aufenthalts
36.14.00↔	(Art)kr (Art)kr Byp an 4 u mhr Krt, n.n.bz.	37.51.99↔	Herztransplantation, sonstige
36.14.11↔	(Aorto)koro Byp an 4 und mehr Korart, konv Technik	37.52↔	Implantation eines kompletten Herzersatzsystems
36.14.12↔	(Aorto)koro Byp an 4 und mehr Korart, d mininv Technik	37.53↔	Ers o Repar d thor Einheit e kompl Herzersatzsyst
36.14.19↔	(Art)kr (Art)kr Byp an 4 u mhr Krt, S Tch	37.54↔	Ers o Rpr v snst implntbr Bstndt e kompl Hrzrztzst
36.14.99↔	(Aorto)koro (Aorto)koro Byp an 4 und mehr Korart, so	37.61.00↔	Implantation einer intraaortalen Ballonpumpe, n.n.bez.
36.15↔	Einf Byp zwischen A. mammaria int und Koronararterien	37.61.10↔	Implantation e intraaortalen Ballonpumpe, offen chir
36.16↔	Zweifacher A. mammaria interna-Koronararterien Bypass	37.61.20↔	Dauer d Beh mit einer intraaortalen Ballonp, n.n.bez.
36.17↔	Abdomino-koronarer Arterien-Bypass	37.61.21↔	Dauer d Beh m e Intraaort Ballonp: weniger als 48 Std
36.19↔	Sonst Bypass-Anastomose zur Myokard Revaskularisation	37.61.22↔	Dauer d Beh m e Intraaort Ballonp: 48 bis unter 96 Std
36.2↔	Myokard-Revaskularisation mit Arterien-Implantat	37.61.29↔	Dauer d Beh mit e intraaortalen Ballonp: mehr Stunden
36.31↔	Transmyokardiale Revaskularisation am offenen Thorax	37.61.99↔	Implantation einer intraaortalen Ballonpumpe, sonstige
36.32↔	Sonstige transmyokardiale Revaskularisation	37.62↔	Einsetzen von nicht-implantierbarem herzunterstütz System
36.33↔	Endoskopische transmyokardiale Revaskularisation	37.64.10↔	Entfernung einer intraaortalen Ballonpumpe
36.39.10↔	Herz-Revaskularisation durch Koronararterienpatch	37.65.00↔	Implant von äusserlichem herzunterst System, n.n.bez.
36.39.11↔	Revision eines Koronararterienbypass	37.65.10↔	Implnt(ffn chr)e extrk Pmp(z.B. Kreislp o Zntrpm),nnbz
36.39.12↔	Neuanlage eines Koronararterienbypass	37.65.11↔	Imp(ffn chr)e extrk Pmp(z.B. Kreislp o Zntrpm),unvnt
36.39.13↔	Transposition von Koronararterien	37.65.12↔	Implnt(ffn chr)e extrk Pmp(z.B. Kreislp o Zntrpm),bv
36.39.14↔	HerzRevask m fr A. mamm intTx (IMATx)	37.65.19↔	Implnt(ffn chr)e extrk Pmp(z.B. Kreislp o Zntrpm),so
36.91↔	Korrektur eines Koronargefäss-Aneurysmas	37.65.20↔	Implant (offen chir) e parakorporalen Pumpe, n.n.bez.
36.99.10↔	Intrakoronare Stammzelltherapie, n.n.bez.	37.65.21↔	Implant (offen chir) e parak Pumpe, univentrikulär

37.65.22↔	Implantation (offen chir) e parakorporalen Pumpe, biv	37.89.39↔	Revision von Dreikammerschrittmacher, sonstige
37.65.29↔	Implant (offen chir) e parakorporalen Pumpe, sonstige	37.89.40↔	Entf von Herzschm o Resynschrittm, n.n.bez.
37.65.51↔	Dauer d Bh m e unvntr extrk Pmp: wng als 48 Std	37.89.41↔	Entfernen von Herzschrittmacher
37.65.52↔	Dauer d Bh m e unvntr extrk Pmp: 48 bs unt 96 Std	37.89.42↔	Entfernen von Resynchronisationsherzschrittmacher
37.65.53↔	Dauer d Beh m e univentr extrak Pumpe: 96 Std u läng	37.89.49↔	Entf von Herzschm o Resynschrittm, sonstige
37.65.60↔	Dauer d Beh mit e biv extrakorporalen Pumpe, n.n.bez.	37.89.50↔	Entf e Sm, Defi, Synchronisationssysteme o Ereigrek
37.65.61↔	Dauer d Beh m e biv extrak Pumpe: weniger als 48 Std	37.89.99↔	Revision oder Entfernen eines Schrittmachers, sonstige
37.65.62↔	Dauer d Beh m e biv extrak Pumpe: 48 bis unter 96 Std	37.91↔	Offene Herzmassage
37.65.69↔	Dauer d Beh mit e biv extrak Pumpe: mehr Stunden	37.94.00↔	Implantation oder Ers eines Defi, n.n.bez.
37.65.99↔	Implant von äusserlichem herzunterst System, sonstige	37.94.01↔	Implantation eines Defi mit Einkammer-Stimulation
37.66.00↔	Einsetz von implantbar herzunterst System, n.n.bez.	37.94.02↔	Implantation eines Defi mit Zweikammer-Stimulation
37.66.10↔	Implant (offen chir) e intrakorporalen Pumpe, n.n.bez.	37.94.03↔	Implantation eines Defibrillators mit biv Stimulation
37.66.11↔	Implant (offen chir) e intrakorp Pumpe, univentrikulär	37.94.04↔	Imp Df m zszätzlchm Drcksnsr z ninv Mssng d rchtvsntr Drcks
37.66.12↔	Implantation (offen chir) e intrakorporalen Pumpe, biv	37.94.10↔	Ersetzen eines Defibrillators, n.n.bez.
37.66.19↔	Implant (offen chir) e intrakorporalen Pumpe, sonstige	37.94.11↔	Ersetzen eines Defibrillators mit Einkammer-Stimulation
37.66.99↔	Einsetz von implantbar herzunterst System, sonstige	37.94.12↔	Ers eines Defi mit Zweikammer-Stimulation
37.67↔	Implantation eines herzmuskelstimulierenden Systems	37.94.19↔	Ersetzen eines Defibrillators, sonstige
37.70↔	Erstimplantation von Elektroden, n.n.bez.	37.94.20↔	Systemst e Herzschm auf Defi m EinkStimul, n.n.bez.
37.71↔	Erstimplantation von transvenösen Ventrikelektroden	37.94.21↔	Systemumstellung e Herzschm auf Defi m EinkStimul
37.72↔	Erstimpl von transven Vorhof und Ventrikelektroden	37.94.22↔	Systemst e Herzschm o Defi auf Defi m ZweikStimul
37.73↔	Erstimplantation von transvenösen Vorhofelektroden	37.94.29↔	Systemst e Herzschm o Defi auf Defi m biv Stimul, so
37.74.00↔	Einsetz o Ers von Epikardelektrod a Epikard, n.n.bez.	37.94.99↔	Implnt o Erstz e tt autm Krdivotr / DfSyst [AICD], S
37.74.10↔	Einsetz o Ers v Epikardelektrod a Epikard, offen chir	37.95↔	Implant nur d Elektrod(n) e autom Kardioverters/Defi
37.74.20↔	Einsetz o Ers von Epikardelektrod a Epikard, thoraksk	37.96↔	Implant nur d Pulsgenerators e autom Kardiov/Defi
37.74.99↔	Einsetz o Ers von Epikardelektrod a Epikard, sonstige	37.97↔	Ersetzen nur d Elektrode(n) e autom Kardioverters/Defi
37.75.10↔	Sondenkorrektur eines Herzschrittmachers oder Defi	37.98.00↔	Ersetz nur d Pulsgener e autom Kardiov/Defi, n.n.bez.
37.75.20↔	Kupplungskorrektur eines Herzschrittmachers oder Defi	37.98.10↔	Erstz nr d Plsgnr e autm Krdiv/Df m EnkStml
37.75.99↔	Revision von Elektroden, sonstige	37.98.11↔	Erstz nr d Plsgnr e autm Krdiv/Df m Zweikmmrstmntion
37.76↔	Ers von transvenös Vorhof- und/oder Ventrikelektrode(n)	37.98.12↔	Erstz nr d Plsgnr e autm Krdiv/Df m bv Stml
37.79.01↔	Implantation eines Ereignis Rekorder	37.98.99↔	Ersetz nur d Pulsgener e autom Kardiov/Defi, sonstige
37.79.10↔	Implnt o Aggrgwchs(h Ändrng d Snd)e EreignisRkrdrs,nnbz	37.99.00↔	Sonstige Operationen an Herz und Perikard, n.n.bez.
37.79.11↔	Aggregwechs (oh Änderung d Sonde) e EreignisRekorders	37.99.10↔	Intramyokardiale Stammzelltherapie, n.n.bez.
37.79.19↔	Implnt o Aggrgwchs (h Ändrng d Snd) e EreignisRkrdrs, so	37.99.11↔	Intramyok Stammzth oh Anr v Stammzfrakt o kult Verm
37.80.00↔	Implnt e prmn Sm, int o Ers, Grättyp N spzf, n.n.bez.	37.99.12↔	Intramyok Stammzth m Anr v Stammzfrakt o kult Verm
37.80.10↔	Implnt prmn Sm,int o Ers,Grättyp N spzf,m d Mögl d Frnüb	37.99.19↔	Intramyokardiale Stammzelltherapie, sonstige
37.80.99↔	Implnt e prmn Sm, int o Ers, Grättyp N spzf, so	37.99.20↔	Operationen bei kongenitalen Anomalien des Herzens, n.n.bez.
37.81.00↔	Erstimpl e EinkSm Ni spezif ob rate respons, n.n.bez.	37.99.21↔	Korrektur eines Double-outlet-right-ventricle vom Fallot-Typ
37.81.10↔	Erstimpl e EinkSm Ni spezifiziert ob rate respons	37.99.22↔	Korrektur eines sonstigen Double-outlet-right-ventricle
37.81.20↔	Systemst v Zweik o Dreiksys auf EnkmSyst,N spzf ob rt rspns	37.99.23↔	Op an e funktionell/morphologisch univentr Herz
37.81.99↔	Erstimpl e EinkSm Ni spezifiziert ob rate respons, so	37.99.24↔	Korrektur eines Cor triatriatum
37.82.00↔	Erstimpl e EinkSchrittmachers, rate respons, n.n.bez.	37.99.25↔	Korrektur eines Absent Pulmonary Valve Syndrom
37.82.10↔	Erstimplantation e Einkammer-Schrittmachers, rate responsive	37.99.29↔	Operationen bei kongenitalen Anomalien des Herzens, sonst
37.82.99↔	Erstimpl e EinkSchrittmachers, rate respons, sonstige	37.99.30↔	Ligatur eines Herzohres
37.83.00↔	Erstimpl e Zweikammersystemes, m e Schrittmachersonde	37.99.80↔	Reoperation an Herz und Perikard
37.83.10↔	Erstimpl e Zweikschrittm, oh antitachykardie Stimul	38.01↔	Inzision von intrakraniellen Gefässen
37.83.11↔	Erstimpl e Zweikschrittm, m antitachykarder Stimul	38.04.10↔	Inzision von Aorta ascendens und Aortenbogen
37.83.12↔	Erstimpl e ZweikammerSchrittmachers m d Mögl d Fernüb	38.04.20↔	Inzision der Aorta descendens
37.83.99↔	Erstimplantation eines Zweikammer-Schrittmachers, sonst	38.04.30↔	Inzision der Aorta abdominalis
37.85.00↔	Erstz jgl EnkSchrittmVrtryp, N spzf ob rt rspns, n.n.bz.	38.05.00↔	Inzision von anderen thorakalen Gefässen, n.n.bez.
37.85.10↔	Aggrgwchs jgl EnkSchrittmVrtryp, N spzf ob rt rspns	38.05.10↔	Inzision von anderen thorakalen Arterien
37.85.20↔	Agg u Sndnwch jgl EnkSchrittmVrtryp, N spzf ob rt rspns	38.05.20↔	Inzision von thorakalen Venen, n.n.bez.
37.85.99↔	Erstz jgl EnkSchrittmVrtryp, N spzf ob rt rspns, so	38.05.21↔	Inzision von thorakalen tiefen Venen
37.86.00↔	Ersetz jegl EinkSchrittmty, rate respons, n.n.bez.	38.05.29↔	Inzision von thorakalen Venen, sonstige
37.86.10↔	Aggregwechs jegl EinkSchrittmachertypes, rate respons	38.06.11↔	Inzision des Truncus coeliacus
37.86.20↔	Agg u Sondenwech jegl EinkSchrittmtypes, rate respons	38.07.11↔	Inzision der V. cava inferior
37.86.99↔	Ersetz jegl EinkSchrittmty, rate respons, sonstige	38.11↔	Endarterektomie von intrakraniellen Gefässen
37.87.00↔	Ers jeglichen Zweikammer-Schrittmachertypes, n.n.bez.	38.12↔	Endarterektomie von anderen Gefässen an Kopf und Hals
37.87.10↔	Aggregatwechsel jeglichen Zweikammer-Schrittmachertypes	38.13↔	Endarterektomie von Gefässen der oberen Extremität
37.87.20↔	Agg und Sondenwechsel jegl ZweikammerSchrittmty	38.14.00↔	Endarterektomie der Aorta, n.n.bez.
37.87.99↔	Ers jeglichen Zweikammer-Schrittmachertypes, sonst	38.14.10↔	Endarterektomie von Aorta ascendens und Aortenbogen
37.88.00↔	Implant e Dreikschrittm (biv Stimulation), n.n.bez.	38.14.20↔	Endarterektomie der Aorta descendens
37.88.10↔	Implant e Dreikschrittm (biv Stimul) m d Mögl d Fernüb	38.14.30↔	Endarterektomie der Aorta abdominalis
37.88.99↔	Implant e Dreikschrittm (biv Stimulation), sonstige	38.14.99↔	Endarterektomie der Aorta, sonstige
37.89.11↔	Systemst v Zweik o Dreiksys auf EnkmSyst, rt rspns	38.15.00↔	Endarterektomie der anderen thorakalen Gefässe, n.n.bez.
37.89.20↔	Systemst v EinkamSyst auf 2 resp. Dreiksys, n.n.bez.	38.15.10↔	Endarterektomie der A. subclavia
37.89.21↔	Systemumstellung von Einkammer- auf Zweikammersystem	38.15.20↔	Endarterektomie des Truncus brachiocephalicus
37.89.22↔	Systemumstellung von Einkammer- auf Dreikammersystem	38.15.30↔	Endarterektomie der A. pulmonalis
37.89.23↔	Systemumstellung von Zweikammer- auf Dreikammersystem	38.15.40↔	Endarterektomie der V. pulmonalis
37.89.29↔	Systemst von EinkamSyst auf 2 resp. Dreiksys, so	38.15.99↔	Endarterektomie der anderen thorakalen Gefässe, sonst
37.89.31↔	Aggregwechs jegl DreikammerSchrittmty, n.n.bez.	38.16.00↔	Endarterektomie von abdominalen Arterien, n.n.bez.



38.16.10↔	Endarterektomie von viszeralen Arterien, n.n.bez.	38.38.00↔	Resektion von Aa d unteren Extrem mit Anast, n.n.bez.
38.16.11↔	Endarterektomie des Truncus coeliacus	38.38.10↔	Resektion d A. fem m Anast (communis) (superficialis)
38.16.12↔	Endarterektomie der A. gastrica	38.38.11↔	Resektion der A. profunda femoris mit Anastomose
38.16.13↔	Endarterektomie der A. hepatica	38.38.12↔	Resektion der A. poplitea mit Anastomose
38.16.14↔	Endarterektomie der A. lienalis	38.38.99↔	Resektion von Aa d unteren Extrem mit Anast, sonstige
38.16.15↔	Endarterektomie der A. renalis	38.39.00↔	Resektion von Venen d unteren Extrem m Anast, n.n.bez.
38.16.16↔	Endarterektomie der A. mesenterialis	38.39.10↔	Resektion von Venen der unt Extremität mit Anastomose, tiefe
38.16.17↔	Endarterektomie der A. lumbalis	38.39.99↔	Resektion von Venen d unteren Extrem m Anast, sonstige
38.16.18↔	Endarterektomie der A. iliaca	38.40↔	Resektion von Blutgefässen mit Ersatz, Lokalisation n.n.bez.
38.16.19↔	Endarterektomie von viszeralen Arterien, sonstige	38.41↔	Resektion von intrakraniellen Blutgefässen mit Ersatz
38.16.99↔	Endarterektomie von abdominalen Arterien, sonstige	38.42↔	Resektion von anderen Blutgefässen an Kopf und Hals
38.18.00↔	Endarterektomie von Gefässen der unteren Extremität, n.n.bez.	38.43.00↔	Resektion von Blgef d oberen Extrem mit Ers, n.n.bez.
38.18.10↔	Endarterektomie der A. femoralis (communis) (superficialis)	38.43.10↔	Resektion von Arterien der oberen Extremität mit Ersatz
38.18.11↔	Endarterektomie der A. profunda femoris	38.43.11↔	Resektion der A. axillaris mit Ersatz
38.18.12↔	Endarterektomie der A. poplitea	38.43.20↔	Res von Venen der oberen Extremität mit Ersatz, n.n.bez.
38.18.99↔	Endarterektomie von Gefässen der unteren Extremität, sonst	38.43.21↔	Resektion der V. axillaris mit Ersatz
38.30↔	Gefässresektion, Lokalisation n.n.bez.	38.43.28↔	Resektion von sonstigen tiefen Venen d ob Extrem m Ers
38.31↔	Resektion von intrakraniellen Gefässen mit Anastomose	38.43.29↔	Resektion von Venen der oberen Extremität mit Ersatz, sonst
38.32.00↔	Resektion von and Gef a Kopf und Ha m Anast, n.n.bez.	38.43.99↔	Resektion von Blgef d oberen Extrem mit Ers, sonstige
38.32.10↔	Resektion von extkr Aa an Kopf und Hals mit Anast	38.44.00↔	Resektion der Aorta abdominalis mit Ersatz, n.n.bez.
38.32.20↔	Res von extkr Venen an Kopf und Ha m Anast, n.n.bez.	38.44.10↔	Resektion der Aorta abdominalis, suprarenal mit Ersatz
38.32.21↔	Resektion der V. jugularis mit Anastomose	38.44.11↔	Resektion der Aorta abdominalis, infrarenal mit Ersatz
38.32.22↔	Res von oberfl extkr Venen an Kopf und Ha m Anast	38.44.12↔	Resektion der Aorta abdominalis, juxtarenal mit Ersatz
38.32.99↔	Resektion von and Gef an Kopf und Ha m Anast, sonstige	38.44.99↔	Resektion der Aorta abdominalis mit Ersatz, sonstige
38.33.00↔	Resektion von Gef d oberen Extrem (m Anast), n.n.bez.	38.45.00↔	Resektion von thorakalen Blutgefässen mit Ersatz, n.n.bez.
38.33.10↔	Resektion von Aa d oberen Extrem mit Anast, n.n.bez.	38.45.10↔	Resektion der thorakalen Aorta mit Ersatz, n.n.bez.
38.33.11↔	Resektion von Arterien des Oberarmes mit Anastomose	38.45.11↔	Resektion Aorta ascendens od des Aortenbogens mit Ersatz
38.33.12↔	Resektion der A. ulnaris mit Anastomose	38.45.12↔	Resektion der Aorta thoracica mit Ersatz
38.33.13↔	Resektion von sonst Arterien des Unterarmes mit Anastomose	38.45.13↔	Resektion der Aorta thoracoabdominalis mit Ersatz
38.33.14↔	Resektion von Arterien der Hand mit Anastomose	38.45.14↔	Resektion der thorakalen Aorta und Ersatz mit Hybridprothese
38.33.20↔	Resektion von Venen d oberen Extrem m Anast, n.n.bez.	38.45.19↔	Resektion der thorakalen Aorta mit Ersatz, sonstige
38.33.21↔	Resektion der V. axillaris mit Anastomose	38.45.20↔	Resektion sonstr thorakaler Arterien mit Ersatz, n.n.bez.
38.33.22↔	Res von sonstigen tiefen Venen d ob Extrem m Anast	38.45.21↔	Resektion der A. pulmonalis mit Ersatz
38.33.23↔	Resektion von oberfl Venen d ob Extrem m Anast	38.45.22↔	Resektion des Truncus brachiocephalicus mit Ersatz
38.33.99↔	Resektion von Gef d oberen Extrem (m Anast), sonstige	38.45.29↔	Resektion sonstiger thorakaler Arterien mit Ersatz
38.34.00↔	Resektion der Aorta mit Anastomose, n.n.bez.	38.45.30↔	Resektion thorakaler Venen mit Ersatz, n.n.bez.
38.34.10↔	Resektion d Aort ascendens und d Aortenbogens m Anast	38.45.31↔	Resektion der V. cava superior mit Ersatz
38.34.20↔	Resektion der Aorta descendens mit Anastomose	38.45.38↔	Resektion sonstiger tiefer thorakaler Venen mit Ersatz
38.34.30↔	Resektion der Aorta abdominalis mit Anastomose	38.45.39↔	Resektion thorakaler Venen mit Ersatz, sonstige
38.34.99↔	Resektion der Aorta mit Anastomose, sonstige	38.45.99↔	Resektion von thorakalen Blutgefässen mit Ersatz, sonst
38.35.00↔	Resektion von thorakalen Gefässen mit Anastomose, n.n.bez.	38.46↔	Resektion von abdominalen Arterien mit Ersatz
38.35.10↔	Resektion von thorakalen Arterien mit Anastomose, n.n.bez.	38.47.00↔	Resektion von abdominalen Venen mit Ersatz, n.n.bez.
38.35.11↔	Resektion der A. subclavia mit Anastomose	38.47.10↔	Resektion von tiefen abdominalen Venen mit Ersatz, n.n.bez.
38.35.12↔	Resektion des Truncus brachiocephalicus mit Anastomose	38.47.11↔	Resektion der V. cava inferior mit Ersatz
38.35.13↔	Resektion der A. pulmonalis mit Anastomose	38.47.12↔	Resektion der V. iliaca mit Ersatz
38.35.19↔	Resektion von thorakalen Arterien mit Anastomose, sonst	38.47.19↔	Resektion von tiefen abdominalen Venen mit Ersatz, sonst
38.35.20↔	Resektion von thorakalen Venen mit Anastomose, n.n.bez.	38.47.99↔	Resektion von abdominalen Venen mit Ersatz, sonstige
38.35.21↔	Resektion der V. pulmonalis mit Anastomose	38.48.00↔	Resektion von Aa d unteren Extrem mit Ers, n.n.bez.
38.35.22↔	Resektion der V. subclavia mit Anastomose	38.48.10↔	Res der A. femoralis mit Ersatz (communis) (superficialis)
38.35.23↔	Resektion der V. cava superior mit Anastomose	38.48.11↔	Resektion der A. profunda femoris mit Ersatz
38.35.28↔	Res von thorakalen von sonstigen tiefen Venen m Anast	38.48.12↔	Resektion der A. poplitea mit Ersatz
38.35.29↔	Resektion von thorakalen Venen mit Anastomose, sonstige	38.48.13↔	Resektion von Arterien des Unterschenkels mit Ersatz
38.35.99↔	Resektion von thorakalen Gefässen mit Anastomose, sonst	38.48.99↔	Resektion von Aa d unteren Extrem mit Ers, sonstige
38.36.00↔	Resektion von abdominalen Arterien mit Anastomose, n.n.bez.	38.49.00↔	Resektion von Venen der unt Extremität mit Ersatz, n.n.bez.
38.36.10↔	Resektion von viszeralen Arterien mit Anastomose, n.n.bez.	38.49.10↔	Resektion von tiefen Venen der unteren Extremität mit Ersatz
38.36.11↔	Resektion des Truncus coeliacus mit Anastomose	38.49.99↔	Resektion von Venen der unteren Extremität mit Ersatz, sonst
38.36.12↔	Resektion der A. gastrica mit Anastomose	38.66.00↔	Sonstige Exzision von abdominalen Arterien, n.n.bez.
38.36.13↔	Resektion der A. hepatica mit Anastomose	38.66.10↔	Sonstige Exzision von viszeralen Arterien, n.n.bez.
38.36.14↔	Resektion der A. lienalis mit Anastomose	38.66.11↔	Sonstige Exzision des Truncus coeliacus
38.36.15↔	Resektion der A. renalis mit Anastomose	38.66.12↔	Sonstige Exzision der A. gastrica
38.36.16↔	Resektion der A. mesenterialis mit Anastomose	38.66.13↔	Sonstige Exzision der A. hepatica
38.36.17↔	Resektion der A. iliaca mit Anastomose	38.66.14↔	Sonstige Exzision der A. lienalis
38.36.19↔	Resektion von viszeralen Arterien mit Anastomose, sonst	38.66.15↔	Sonstige Exzision der A. renalis
38.36.99↔	Resektion von abdominalen Arterien mit Anastomose, sonst	38.66.16↔	Sonstige Exzision der A. mesenterialis
38.37.00↔	Resektion von abdominalen Venen mit Anastomose, n.n.bez.	38.66.17↔	Sonstige Exzision der A. lumbalis
38.37.10↔	Resektion von tiefen abdomin Venen mit Anastomose, n.n.bez.	38.66.18↔	Sonstige Exzision der A. iliaca
38.37.11↔	Resektion der V. cava inferior mit Anastomose	38.66.19↔	Sonstige Exzision viszeraler Arterien, sonstige
38.37.12↔	Resektion der V.iliaca mit Anastomose	38.66.99↔	Sonstige Exzision abdominaler Arterien, sonstige
38.37.19↔	Resektion von tiefen abdomin Venen mit Anastomose, sonst	38.68.00↔	Sonst Exzision von Arterien der unteren Extremität, n.n.bez.
38.37.99↔	Resektion von abdominalen Venen mit Anastomose, sonst	38.68.10↔	Sonstige Exzision von Arterien des Oberschenkels

38.68.20↔	Sonst Exzision von Arterien des Unterschenkels und des Fußes	39.25.22↔	Ilio-femorale Bypass
38.68.99↔	Sonst Exzision von Arterien der unteren Extremität, sonst	39.25.23↔	Ilio-popliteale Bypass
38.7x.10↔	Unterbrechung des V. cava chirurgisch, n.n.bez.	39.25.24↔	Ilio-crurale Bypass
38.7x.11↔	Einsetzen e Antiembolie-Schirmes in die V. cava, chirurgisch	39.25.29↔	Iliaco-femorale Bypass, sonstige
38.7x.12↔	Entfernung e Antiembolie-Schirmes in d V. cava, chir	39.25.30↔	Obturator-Bypass (extraanatomisch)
38.7x.13↔	Ligatur oder Plicature der V. cava, chirurgische	39.25.99↔	Aorto-iliaco-femorale Bypass, sonstige
38.7x.19↔	Chirurgische Unterbrechung des V. cava, chirurgisch, sonst	39.26.00↔	Sonst intra-abdominale Gefäß-Shunt oder -Bypass, n.n.bez.
38.84.00↔	Sonstiger chirurgischer Verschluss der Aorta, n.n.bez.	39.26.10↔	Sonstiger intraabd GefShunt o Byp, Viszeralarterien
38.84.10↔	Sonstiger chirurgischer Verschluss der thorakalen Aorta	39.26.11↔	Sonst intra-abdominale Gefäß-Shunt oder -Bypass, Aorta
38.84.20↔	Sonst chirurgischer Verschluss der Aorta abdominalis	39.26.12↔	Sonstiger intraabd GefäßShunt oder Byp, A. renalis
38.84.99↔	Sonstiger chirurgischer Verschluss der Aorta, sonstige	39.26.19↔	So intraabd GefShunt o Byp, So Viszeralarterien
38.85.11↔	Sonstiger chirurgischer Verschluss der A. subclavia	39.26.99↔	Sonst intra-abdominale Gefäß-Shunt oder -Bypass, sonst
38.85.12↔	Sonstiger chirurgischer Verschluss der A. pulmonalis	39.28↔	Extrakraniell-intrakranieller Gefäß-Bypass
38.85.13↔	Sonst chirurgischer Verschluss des Truncus brachiocephalicus	39.29.00↔	Sonst (peripherer) Gefäß-Shunt oder -Bypass, n.n.bez.
38.85.21↔	Sonstiger chirurgischer Verschluss der V. cava superior	39.29.10↔	GefäßShunt oder Byp an Aa d unteren Extrem, n.n.bez.
38.85.22↔	Sonstiger chirurgischer Verschluss der V. pulmonalis	39.29.11↔	Femorofemorale Gefäß-Shunt oder -Bypass
38.85.23↔	Sonstiger chirurgischer Verschluss der V. subclavia	39.29.12↔	Femoropopliteale Gefäß-Shunt oder -Bypass
38.86.00↔	Sonstiger chir Verschluss von abd Aa, n.n.bez.	39.29.13↔	Femorocrurale Gefäß-Shunt oder -Bypass
38.86.10↔	Sonstiger chir Verschluss von viszerale Aa, n.n.bez.	39.29.14↔	Femoropedale Gefäß-Shunt oder -Bypass
38.86.11↔	Sonst chirurgischer Verschluss des Truncus coeliacus	39.29.15↔	Popliteocrurale u popliteopedale Gefäß-Shunt od -Bypass
38.86.12↔	Sonstiger chirurgischer Verschluss der A. gastrica	39.29.16↔	GefShunt oder Byp an Aa d Unterschenkels und d Fußes
38.86.13↔	Sonstiger chirurgischer Verschluss der A. hepatica	39.29.19↔	GefäßShunt oder Byp an Aa d unteren Extrem, sonstige
38.86.14↔	Sonstiger chirurgischer Verschluss der A. lienalis	39.29.20↔	Gefäß-Shunt oder Bypass an Arterien der oberen Extremität
38.86.15↔	Sonstiger chirurgischer Verschluss der A. renalis	39.29.30↔	S (prphrr) GfShnt o Byp, extraanatomisch, n.n.bez.
38.86.16↔	Sonstiger chirurgischer Verschluss der A. mesenterialis	39.29.31↔	Subclaviafemorale Gefäß-Shunt oder Bypass
38.86.17↔	Sonstiger chirurgischer Verschluss der A. iliaca	39.29.32↔	Axillofemorale Gefäß-Shunt oder Bypass
38.86.19↔	Sonstiger chir Verschluss von viszerale Aa, sonstige	39.29.33↔	Femorofemorale Cross-over-Bypass
38.86.99↔	Sonstiger chir Verschluss von abd Aa, sonstige	39.29.39↔	So (peripherer) GefShunt o Byp, extraanatomisch, so
38.87.00↔	Sonstiger chir Verschluss von abd Venen, n.n.bez.	39.29.40↔	Gefäß-Shunt oder -Bypass an Venen
38.87.10↔	So chir Verschluss von tiefen abd Venen, n.n.bez.	39.29.80↔	Temporärer intraoperativer Shunt, n.n.bez.
38.87.11↔	Sonstiger chirurgischer Verschluss der V. cava inferior	39.29.81↔	Temporärer intraoperativer Shunt, arterioarteriell
38.87.12↔	So chir Verschl d V. iliaca communis u V. iliaca int	39.29.82↔	Temporärer intraoperativer Shunt, arteriovenös
38.87.19↔	So chir Verschluss von tiefen abd Venen, sonstige	39.29.89↔	Temporärer intraoperativer Shunt, sonstige
38.87.99↔	Sonstiger chir Verschluss von abd Venen, sonstige	39.29.99↔	Sonst (peripherer) Gefäß-Shunt oder -Bypass, sonst
39.0x.00↔	Shunt einer systemischen zur Pulmonalarterie, n.n.bez.	39.31.00↔	Naht einer Arterie, n.n.bez.
39.0x.10↔	Anast zwischen A. subcl u A. pulmon (BlalockTaussig)	39.31.10↔	Naht einer Arterie an Kopf und Hals, n.n.bez.
39.0x.11↔	Anast zw Aort u A. pulmon dextra (WaterstonCooley)	39.31.11↔	Naht einer intrakraniellen Arterie
39.0x.12↔	Anst zw Art dscndns u A. plmn snstr (PottsSmith)	39.31.19↔	Naht einer Arterie an Kopf und Hals, sonstige
39.0x.13↔	Anast zwischen A. pulmon sinistra und A. pulmon dextra	39.31.20↔	Naht einer Arterie des Oberarms, n.n.bez.
39.0x.20↔	Prothesenshunt zwischen A. pulmonalis und Aorta, zentral	39.31.21↔	Naht der A. axillaris
39.0x.21↔	Prothesenshunt zwischen A. pulmonalis und Aorta, peripher	39.31.22↔	Naht der A. brachialis
39.0x.23↔	Pulmonalarterielles Banding	39.31.29↔	Naht einer Arterie des Oberarms, sonstige
39.0x.24↔	Shunt e systemischen z Pulmonart, DamusKayStanselOp	39.31.30↔	Naht einer Arterie des Unterarms
39.0x.99↔	Shunt einer systemischen zur Pulmonalarterie, sonstige	39.31.40↔	Naht einer Arterie der Hand
39.1↔	Intra-abdominale venöse Shunt	39.31.50↔	Naht einer Arterie der unteren Extremität
39.21.00↔	Anastomose von der V. cava zur A. pulmonalis, n.n.bez.	39.31.60↔	Naht der Aorta, n.n.bez.
39.21.10↔	GlennOp an e funktionell/morphologisch univentr Herz	39.31.61↔	Naht der thorakalen Aorta
39.21.99↔	Anastomose von der V. cava zur A. pulmonalis, sonstige	39.31.62↔	Naht der abdominalen Aorta
39.22.00↔	Bypass zwischen Aorta, A. subclavia und A. carotis, n.n.bez.	39.31.69↔	Naht der Aorta, sonstige
39.22.10↔	Bypass an der A. carotis, n.n.bez.	39.31.70↔	Naht von sonstigen thorakalen Arterien, n.n.bez.
39.22.11↔	Bypass zwischen A. carotis und A. carotis	39.31.71↔	Naht der A. pulmonalis
39.22.12↔	Bypass zwischen A. carotis und A. vertebralis	39.31.72↔	Naht des Truncus brachiocephalicus
39.22.13↔	Bypass zwischen A. carotis und A. subclavia	39.31.73↔	Naht der A. subclavia
39.22.14↔	Bypass zwischen A. carotis und Aorta	39.31.79↔	Naht von thorakalen Arterien, sonstige
39.22.19↔	Bypass an der A. carotis, sonstige	39.31.80↔	Naht von abdominalen Arterien, n.n.bez.
39.22.20↔	Bypass an der A. subclavia, n.n.bez.	39.31.81↔	Naht des Truncus coeliacus
39.22.21↔	Bypass zwischen A. subclavia und Aorta	39.31.82↔	Naht der A. gastrica
39.22.29↔	Bypass an der A. subclavia, sonstige	39.31.83↔	Naht der A. hepatica
39.22.99↔	Bypass zwischen Aorta, A. subclavia und A. carotis, sonst	39.31.84↔	Naht der A. lienalis
39.23↔	Sonstiger intrathorakale, vaskuläre Shunt oder Bypass	39.31.85↔	Naht der A. renalis
39.24↔	Aorto-renale Bypass	39.31.86↔	Naht der A. mesenterialis
39.25.00↔	Aorto-iliaco-femorale Bypass, n.n.bez.	39.31.87↔	Naht der A. lumbalis
39.25.10↔	Aorto-iliaco-femorale Bypass, aortal, n.n.bez.	39.31.88↔	Naht der A. iliaca
39.25.11↔	Aorto-iliacale Bypass	39.31.89↔	Naht von abdominalen Arterien, sonstige
39.25.12↔	Aorto-femorale Bypass	39.31.99↔	Naht einer Arterie, sonstige
39.25.13↔	Aorto-popliteale Bypass	39.32.00↔	Naht einer Vene, n.n.bez.
39.25.14↔	Aorto-crurale Bypass	39.32.10↔	Naht einer Vene an Kopf und Hals, n.n.bez.
39.25.19↔	Aorto-iliaco-femorale Bypass, aortal, sonstige	39.32.11↔	Naht einer intrakraniellen Vene
39.25.20↔	Iliaco-femorale Bypass, n.n.bez.	39.32.19↔	Naht einer Vene an Kopf und Hals, sonstige
39.25.21↔	Ilio-iliacale Bypass	39.32.30↔	Naht einer thorakalen Vene, n.n.bez.



39.32.31↔	Naht der V. cava superior	39.57.13↔	Plast Reko d V. jugularis m synthetischem Patch Graft
39.32.32↔	Naht der V. brachiocephalica	39.57.19↔	Plast Reko v Gef an Kopf u Ha m synth Patch Graft, so
39.32.39↔	Naht einer thorakalen Vene, sonstige	39.57.20↔	Plst Rk v Gf d ob Extrm m synth Ptch Graft, n.n.bz.
39.32.40↔	Naht einer abdominalen Vene, n.n.bez.	39.57.21↔	Plast Reko von Aa d ob Extrem m synth Patch Graft
39.32.41↔	Naht der V. cava inferior	39.57.22↔	Plst Rk d V. sbcl,V. axll u V. brchiocphlc m synth Ptch Grft
39.32.42↔	Naht der V. iliaca communis und V. iliaca interna	39.57.23↔	Plst Rk v snst tief Vv d ob Extrm m synth Ptch Grft
39.32.49↔	Naht einer abdominalen Vene, sonstige	39.57.29↔	Plast Reko von Gef d ob Extrem m synth Patch Graft, so
39.32.99↔	Naht einer Vene, sonstige	39.57.30↔	Plast Reko von thor Gef m synth Patch Graft, n.n.bez.
39.41↔	Stillung einer Blutung nach vaskulärem Eingriff	39.57.31↔	Plast Reko d thorakalen Aort m synth Patch Graft
39.42↔	Revision eines arteriovenösen Shunts zur Hämodialyse	39.57.32↔	Plast Reko d V. pulmon m synthetischem Patch Graft
39.43↔	Entfernen eines arteriovenösen Shunts zur Hämodialyse	39.57.33↔	Plast Reko d V. cava superior m synth Patch Graft
39.49.10↔	Revision einer Gefäßanastomose	39.57.39↔	Plast Reko von thorakalen Gef m synth Patch Graft, so
39.49.20↔	Revision eines vaskulären Implantates	39.57.40↔	Plast Reko abd Aa m synth Patch Graft, n.n.bez.
39.49.21↔	Wechsel eines vaskulären Implantates	39.57.41↔	Plast Reko d abd Aort m synthetischem Patch Graft
39.49.22↔	Entfernung eines vaskulären Implantates	39.57.42↔	Plast Reko d Truncus coeliacus m synth Patch Graft
39.49.30↔	Ersatz eines kardialen Conduit	39.57.43↔	Plast Reko d A. gastrica m synthetischem Patch Graft
39.51.00↔	Aneurysma-Clipping, n.n.bez.	39.57.44↔	Plast Reko d A. hepatica m synthetischem Patch Graft
39.51.11↔	Aneurysma-Clipping intrakraniell	39.57.45↔	Plast Reko d A. lienalis m synthetischem Patch Graft
39.51.99↔	Aneurysma-Clipping, sonstige	39.57.46↔	Plast Reko d A. renalis m synthetischem Patch Graft
39.52.10↔	So Korr e Aneur von Blutgefäßen an Kopf u Ha, n.n.bez.	39.57.47↔	Plast Reko d A. mesenterica m synth Patch Graft
39.52.11↔	Sonstige Korrektur e Aneur von intrakr Blutgefäßen	39.57.48↔	Plast Reko d A. iliaca m synthetischem Patch Graft
39.52.19↔	So Korr e Aneur von Blutgefäßen an Kopf und Ha, so	39.57.49↔	Plast Reko abd Aa m synthetischem Patch Graft, so
39.52.20↔	Sonstige Korrektur eines Aneurysmas der Aorta, n.n.bez.	39.57.50↔	Plast Reko abd Venen m synth Patch Graft, n.n.bez.
39.52.21↔	S offn Chr Krr Aneur d Art ascndns,d Artbnbgn u d thr Art	39.57.51↔	Plast Reko d V. cava inferior m synth Patch Graft
39.52.22↔	Sonstige offen Chir Korrektur eines Aneur der Aort abd	39.57.52↔	Plast Reko d V. iliaca m synthetischem Patch Graft
39.52.29↔	Sonstige Korrektur eines Aneurysmas der Aorta, sonstige	39.57.59↔	Plast Reko abd Venen m synthetischem Patch Graft, so
39.53↔	Verschluss einer arteriovenösen Fistel	39.57.60↔	Plst Rk v Gf d unt Extrm m synth Ptch Grft, n.n.bz.
39.54.10↔	Re-entry Operation, thorakale Aorta	39.57.61↔	Plast Reko von Aa d unteren Extrem m synth Patch Graft
39.54.20↔	Re-entry Operation, Aorta abdominalis	39.57.62↔	Plast Reko d V. fem und V.poplitea m synth Patch Graft
39.55↔	Reimplantation eines aberrierenden Nierengefäßes	39.57.63↔	Plst Rk v snst tief Vv d unt Extrm m synth Ptch Grft
39.56.00↔	Plast Rekonstruktion e Blgef m GewPatch, n.n.bez.	39.57.64↔	Plst Rk v obrfl Vv d Obschnkls m synth Ptch Grft
39.56.10↔	Plast Reko von Gef an Kopf u Ha m GewPatch, n.n.bez.	39.57.69↔	Plast Reko v Gef d unt Extrem m synth Patch Graft, so
39.56.11↔	Plastische Rekonstruktion von intrakr Gef m GewPatch	39.57.99↔	Plast Reko m synthetischem Patch Graft, sonstige
39.56.12↔	Plastische Rekonstruktion der V. jugularis mit Gewebe-Patch	39.59.11↔	Transposition der extrakraniellen A. vertebralis
39.56.19↔	Plast Reko von Gef an Kopf und Ha m GewPatch, so	39.59.12↔	Transposition von sonstigen extrk Aa an Kopf und Hals
39.56.20↔	Plast Reko von Gef d ob Extrem m GewPatch, n.n.bez.	39.59.13↔	Transposition von Arterien der oberen Extremität
39.56.21↔	Plast Rekonstruktion von Aa d ob Extrem m GewPatch	39.59.14↔	Transposition von thorakalen Arterien
39.56.22↔	Plst Rk d V. sbcl, V. axll u V. brchiocphlc m GwPtch	39.59.15↔	Transposition der A. gastrica, A. hepatica und A. lienalis
39.56.23↔	Plast Reko v sonst tief Venen d ob Extrem m GewPatch	39.59.16↔	Transposition der A. renalis
39.56.29↔	Plast Reko von Gef d ob Extrem m GewPatch, sonstige	39.59.17↔	Transposition der A. mesenterica
39.56.30↔	Plast Reko von thorakalen Gef m GewPatch, n.n.bez.	39.59.18↔	Transposition sonstiger viszeraler Arterien
39.56.31↔	Plastische Rekonstruktion der thorak Aorta mit Gewebe-Patch	39.59.19↔	Transposition der A. iliaca
39.56.32↔	Plastische Rekonstruktion der V. pulmonalis mit Gewebe-Patch	39.59.20↔	Transposition von sonstigen abdominalen Arterien
39.56.33↔	Plastische Rekonstruktion der V. cava sup mit Gewebe-Patch	39.59.21↔	Transposition von Arterien der unteren Extremität
39.56.39↔	Plast Reko von thorakalen Gef m GewPatch, sonstige	39.59.29↔	Transposition von Arterien, sonstige
39.56.40↔	Plastische Rekonstruktion abd Aa m GewPatch, n.n.bez.	39.59.31↔	Sonstige plastische Rekonstruktion e intrakr Gefäßes
39.56.41↔	Plastische Rekonstruktion der abdom Aorta mit Gewebe-Patch	39.59.32↔	Sonstige Plast Rekonstruktion d extrk A. vertebralis
39.56.42↔	Plast Rekonstruktion des Truncus coeliacus mit Gewebe-Patch	39.59.33↔	So Plast Reko von extrk Aa an Kopf und Ha, so
39.56.43↔	Plastische Rekonstruktion der A. gastrica mit Gewebe-Patch	39.59.34↔	Sonstige plastische Rekonstruktion der V. jugularis
39.56.44↔	Plastische Rekonstruktion der A. hepatica mit Gewebe-Patch	39.59.39↔	Sonstige Plast Reko von Gef an Kopf und Ha, sonstige
39.56.45↔	Plastische Rekonstruktion der A. lienalis mit Gewebe-Patch	39.59.40↔	Sonstige Plast Reko von Gef d ob Extrem, n.n.bez.
39.56.46↔	Plastische Rekonstruktion der A. renalis mit Gewebe-Patch	39.59.41↔	Sonstige plastische Rekonstruktion von Aa d ob Extrem
39.56.47↔	Plast Rekonstruktion der A. mesenterica mit Gewebe-Patch	39.59.42↔	S Plst Rk d V. sbcl, V. axll u V. brchiocphlc
39.56.48↔	Plastische Rekonstruktion der A. iliaca mit Gewebe-Patch	39.59.48↔	So Plast Reko von sonstigen tiefen Venen d ob Extrem
39.56.49↔	Plastische Rekonstruktion abd Aa m GewPatch, sonstige	39.59.49↔	Sonstige Plast Reko von Gef d ob Extrem, sonstige
39.56.50↔	Plast Rekonstruktion abd Venen m GewPatch, n.n.bez.	39.59.50↔	Sonstige Plast Reko von thorakalen Gef, n.n.bez.
39.56.51↔	Plast Rekonstruktion der V. cava inferior mit Gewebe-Patch	39.59.51↔	Sonstige plastische Rekonstruktion der thorakalen Aorta
39.56.52↔	Plastische Rekonstruktion der V. iliaca mit Gewebe-Patch	39.59.52↔	Sonstige plastische Rekonstruktion der A. pulmonalis
39.56.59↔	Plast Rekonstruktion abd Venen m GewPatch, sonstige	39.59.53↔	Sonstige Plast Reko von thorakalen Aa, sonstige
39.56.60↔	Plast Reko von Gef d unt Extrem m GewPatch, n.n.bez.	39.59.54↔	Sonstige plastische Rekonstruktion der V. pulmonalis
39.56.61↔	Plast Reko von Aa d unteren Extrem m GewPatch	39.59.55↔	Sonstige plastische Rekonstruktion der V. cava superior
39.56.62↔	Plast Reko d V. fem und V.poplitea m GewPatch	39.59.59↔	Sonstige Plast Reko von thorakalen Gef, sonstige
39.56.63↔	Plast Reko v sonst tief Venen d unt Extrem m GewPatch	39.59.60↔	Sonstige Plast Rekonstruktion von abd Aa, n.n.bez.
39.56.64↔	Plast Reko v oberfl Venen d Oberschenkels m GewPatch	39.59.61↔	Sonst plastische Rekonstruktion der abdominalen Aorta
39.56.69↔	Plast Reko von Gef d unteren Extrem m GewPatch, so	39.59.62↔	Sonst plastische Rekonstruktion des Truncus coeliacus
39.56.99↔	Plast Rekonstruktion e Blgef m GewPatch, sonstige	39.59.63↔	Sonstige plastische Rekonstruktion der A. gastrica
39.57.00↔	Plast Reko m synthetischem Patch Graft, n.n.bez.	39.59.64↔	Sonstige plastische Rekonstruktion A. hepatica
39.57.10↔	Plst Rk v Gf an Kpf u H m synth Ptch Grft, n.n.bz.	39.59.65↔	Sonstige plastische Rekonstruktion der A. lienalis
39.57.11↔	Plast Reko von intrakr Gef m synthetischem Patch Graft	39.59.66↔	Sonstige plastische Rekonstruktion der A. renalis
39.57.12↔	Plast Reko v extrk Aa an Kopf u Ha m synth Patch Graft	39.59.67↔	Sonstige plastische Rekonstruktion der A. mesenterica

39.59.68↔	Sonstige plastische Rekonstruktion der A. iliaca	39.79.23↔	Coil-Embolisation o -Verschluss des Ductus arteriosus apertus
39.59.69↔	Sonstige Plast Rekonstruktion von abd Aa, sonstige	39.79.24↔	Coil-Embolisation oder -Verschluss von thorakalen Gefäßen
39.59.70↔	Sonstige Plast Rekonstruktion von abd Venen, n.n.bez.	39.79.25↔	Coil-Embolisation oder -Verschluss von viszeralen Gefäßen
39.59.71↔	Sonstige plastische Rekonstruktion der V. cava inferior	39.79.26↔	Coil-Embolisation oder -Verschluss von abdominalen Gefäßen
39.59.72↔	Sonstige plastische Rekonstruktion der V. iliaca	39.79.27↔	CoilEmb oder Verschluss von Gefäßen d unteren Extrem
39.59.79↔	Sonstige Plast Rekonstruktion von abd Venen, sonstige	39.79.28↔	Coil-Embolisation oder -Verschluss von spinalen Gefäßen
39.59.80↔	Sonstige Plast Reko von Gef d unteren Extrem, n.n.bez.	39.79.29↔	CoilEmb oder Verschluss von sonstigen Gef, sonstige
39.59.81↔	Sonstige Plast Rekonstruktion von Aa d unteren Extrem	39.79.31↔	Selektive Emb mit emb Flüssigk von Gef d oberen Extrem
39.59.82↔	Sonstige plastische Rekonstruktion der V. femoralis	39.79.32↔	Selektive Emb mit embolisierenden Flüssigkeiten d Aort
39.59.83↔	Sonstige plastische Rekonstruktion der V. poplitea	39.79.33↔	Selektive Emb mit emb Flüssigk d Duct arteriosus apertus
39.59.88↔	So Plast Reko von sonst tiefen Venen d unteren Extrem	39.79.34↔	Selektive Emb mit emb Flüssigk von thorakalen Gefäßen
39.59.90↔	Sonstige Plast Reko e Gefässes, Venenklappenplastik	39.79.35↔	Selektive Emb mit emb Flüssigk von viszeralen Gefäßen
39.61.00↔	Extrakorporelle Zirkulation (ECC), n.n.bez.	39.79.36↔	Selektive Emb mit emb Flüssigkeiten von abd Gefäßen
39.61.10↔	Extrkrp Zklt (ECC) unt Nmthrmie (mhr als 35° C)	39.79.38↔	Selektive Emb mit emb Flüssigk von spinalen Gefäßen
39.61.11↔	Extrkrp Zklt (ECC) unt mldr Hypthrm (32 35° C)	39.79.40↔	Sel Emb m ablösb Ballons von sonstigen Gef, n.n.bez.
39.61.12↔	Extrkrp Zklt (ECC) unt mdrtr Hypthrm (26 bs unt 32° C)	39.79.41↔	Selektive Emb m ablösb Ballons von Gef d oberen Extrem
39.61.13↔	Extrkrp Zklt (ECC) unt tiefr Hypthrm (20 bs unt 26° C)	39.79.42↔	Selektive Embolisation mit ablösbaren Ballons der Aorta
39.61.14↔	Extrkrp Zklt (ECC) unt prfndr Hypthrm (nt 20° C)	39.79.43↔	Selektive Emb m ablösb Ballons d Duct arteriosus apertus
39.61.99↔	Extrakorporelle Zirkulation (ECC), sonstige	39.79.44↔	Selektive Emb mit ablösb Ballons von thorakalen Gef
39.66↔	Perkutaner kardiopulmonaler Bypass	39.79.45↔	Selektive Emb mit ablösb Ballons von viszeralen Gef
39.71.00↔	Endovask Implantation e Grafts in Aort abd, n.n.bez.	39.79.46↔	Selektive Emb mit ablösb Ballons von abd Gefäßen
39.71.10↔	Endvsk Implnt e Grfts i Art abd,aortoil,oh Fnstr o Seitn	39.79.47↔	Selektive Emb mit ablösb Ballons von spinalen Gefäßen
39.71.11↔	Endvsk Implnt e Grfts i Art abd,aortoil,m Fnstr o Seitn	39.79.48↔	Sel Emb m ablösb Ballons von Gef d unteren Extrem
39.71.12↔	Endvsk Imp Grfts i Art abd,Bfprt,aortb,oh Fnstr o Seitn	39.79.49↔	Sel Emb m ablösb Ballons von sonstigen Gef, sonstige
39.71.13↔	Endvsk Imp Grfts i Art abd,Bfprt,aortb,m Fnstr o Seitn	39.79.50↔	Selektive Emb mit Schirmen von sonstigen Gef, n.n.bez.
39.71.99↔	Endovask Implantation e Grafts in Aort abd, sonstige	39.79.51↔	Selektive Emb mit Schirmen von Gefäßen d oberen Extrem
39.72.00↔	Endovask Plast Reko o Okkl v Gef a Kopf u Ha, n.n.bez.	39.79.52↔	Selektive Embolisation mit Schirmen der Aorta
39.72.10↔	Selektive Embolisation von intrakraniellen Gefäßen, n.n.bez.	39.79.53↔	Selektive Emb mit Schirmen d Duct arteriosus apertus
39.72.11↔	Selektive Emb von intrakr Gef m Partikeln oder Metsp	39.79.54↔	Selektive Embolisation mit Schirmen von thorakalen Gefäßen
39.72.12↔	SI Emb v intrkr Gf m emb Flüssigk, ablösb Bllns o Schrmn	39.79.55↔	Selektive Embolisation mit Schirmen von viszeralen Gefäßen
39.72.13↔	Sel Emb von intrakr Gef d Stents als FlowDiverter	39.79.56↔	Selektive Embolisation mit Schirmen von abdominalen Gefäßen
39.72.14↔	Selektive Emb von intrakr Gef mit adhäsivem Embolisat	39.79.57↔	Selektive Emb mit Schirmen von Gef d unteren Extrem
39.72.19↔	Selektive Embolisation von intrakraniellen Gefäßen, sonst	39.79.58↔	Selektive Embolisation mit Schirmen von spinalen Gefäßen
39.72.20↔	Sel Emb von extrkr Gef d Kopfes und d Halses, n.n.bez.	39.79.59↔	Selektive Emb mit Schirmen von sonstigen Gef, sonstige
39.72.21↔	Sel Emb v extrkr Gef d Kopfes u d Halses m Part o Metsp	39.79.61↔	Selektive Emb mit Partikeln von Gef d oberen Extrem
39.72.22↔	SI Emb v extrkr Gf d Kpfs u d Hlss m emb Flüs, abl Bllns o Sch	39.79.62↔	Selektive Embolisation mit Partikeln der Aorta
39.72.24↔	SI Emb v extrkr Gf d Kpfs u d Hlss m adhäsivem Emblist	39.79.63↔	Selektive Emb mit Partikeln d Duct arteriosus apertus
39.72.29↔	Sel Emb von extrkr Gef d Kopfes und d Halses, sonstige	39.79.64↔	Selektive Embolisation mit Partikeln von thorakalen Gefäßen
39.72.30↔	Perkutantransluminale Emb e Gefmi d Mikrok, n.n.bez.	39.79.65↔	Selektive Embolisation mit Partikeln von viszeralen Gefäßen
39.72.31↔	Perktranslum Emb e Gefmi d Mikrok Verw v ein Mikrkath	39.79.66↔	Selektive Embolisation mit Partikeln von abdominalen Gefäßen
39.72.32↔	Perktranslum Emb e Gefmi d Mikrok Verw v 2 Mikrkath	39.79.67↔	Selektive Emb mit Partikeln von Gef d unteren Extrem
39.72.33↔	Perktranslum Emb e Gefmi d Mikrok Verw v 3 Mikrkath	39.79.68↔	Selektive Embolisation mit Partikeln von spinalen Gefäßen
39.72.34↔	Perktranslum Emb e Gefmi d Mikrok Verw v 4 Mikrkath	39.79.70↔	Kthtrtch Vrschl v A mitt Lsr, snst Gf, n.n.bz.
39.72.35↔	Perktranslum Emb e Gefmi d Mikrok Verw v funf Mikrkath	39.79.71↔	Kathetertech Verschluss mitt Laser, an Aa d ob Extrem
39.72.39↔	Perktranslum Emb e Gefmi d Mikrok Verw v merh Mikrkath	39.79.72↔	Kathetertech Verschluss mittels Laser, an der Aorta
39.72.99↔	Endovask Plast Reko o Okkl von Gef a Kopf und Ha, so	39.79.74↔	Kathetertech Verschluss mitt Laser, an thorakalen Gef
39.73.00↔	Endovask Implant e Graft an d thor Aort, n.n.bez.	39.79.75↔	Kathetertech Verschl mitt Laser, an Gef d unt Extrem
39.73.10↔	Endvsk Implnt e Grfts i d Art thrcc, oh Fnstr o Seitn	39.79.76↔	Kathetertech Verschluss mitt Laser, an viszeralen Gef
39.73.11↔	Endvsk Implnt e Grfts i d Art thrcc, m Fnstr o Seitn	39.79.77↔	Kathetertech Verschluss mittels Laser, an abd Gef
39.73.20↔	Endovask Implant e Grafts i d Aort thoracoabdominalis	39.79.79↔	Kathetertech Verschluss v Aa mitt Laser, sonst Gef, so
39.73.99↔	Endovask Implant e Graft an d thorakalen Aort, so	39.79.80↔	Kthtrtch Vrschl v A mitt Radiof, snst Gf, n.n.bz.
39.77.00↔	Prkt trnslm u endvsk Intrvntion an intrkr(n)Gf(n),nmbz	39.79.81↔	Kathetertech Verschluss mitt Radiof, an Aa d ob Extrem
39.77.10↔	Perkutane Ballonangioplastie an intrakr(n) Gef(en)	39.79.82↔	Kathetertech Verschluss mitt Radiofrequenz an d Aort
39.77.20↔	Perkutane Bladeangioplastie an intrakr(n) Gef(en)	39.79.84↔	Kathetertech Verschluss mitt Radiof, an thorakalen Gef
39.77.30↔	Perkutane Laserangioplastie an intrakr(n) Gef(en)	39.79.85↔	Kathetertech Verschl mitt Radiof, an Gef d unt Extrem
39.77.40↔	Perkutane Atherektomie an intrakraniellen(n) Gefäss(en)	39.79.86↔	Kathetertech Verschluss mitt Radiof, an viszeralen Gef
39.77.50↔	Perkutane selektive Thrombolysse von intrakr(n) Gef(en)	39.79.87↔	Kathetertech Verschluss mitt Radiofrequenz an abd Gef
39.77.60↔	Perkut Thrombektomie an intrakr(n) Gef(en), n.n.bez.	39.79.89↔	Kathetertech Verschluss mitt Radiof, an sonst Gef, so
39.77.61↔	Perkutane Rotationstherombektomie an intrakr(n) Gef(en)	39.8x.00↔	Op a Glom carot, Sin caroticus u and Paraggl, n.n.bez.
39.77.62↔	Perkut stentgestützte Thrombekt an intrakr(n) Gef(en)	39.8x.10↔	Exploration des Glomus caroticum und anderer Paraganglien
39.77.69↔	Perkutane Thrombektomie an intrakr(n) Gef(en),sonstige	39.8x.11↔	Exzision des Glomus caroticum und anderer Paraganglien
39.77.70↔	Prkt endvsk Frmdkörperntfng aus intrkr(n) Gf(n)	39.8x.20↔	Implnt o Erstz e Implsgnrtrs z Aktvierng d Brffix
39.77.99↔	Prkt trnslm endvsk Intrvntion an intrkr(n) Gf(n), s	39.8x.21↔	Rv (h Wchs) e Implsgnrtrs z Aktvierng d Brffix
39.79.11↔	Endovaskuläre Implantation eines Grafts an Viszeralgefäßen	39.8x.22↔	Entf e Impulsgenerators zur Aktivierung d Baroreflexes
39.79.12↔	Endovaskuläre Implantation e Grafts an Gefäßen des Beckens	39.8x.30↔	Implnt o Erstz e (v) Elktrd(n) z Aktivierng d Brffix
39.79.13↔	Endovaskuläre Implantation e Grafts an abdominalen Gefäßen	39.8x.31↔	Rv (h Wchs) e (v) Elktrd(n) z Aktivierng d Brffix
39.79.19↔	Endovask Implant e Grafts an sonstigen Gef, sonstige	39.8x.32↔	Entf e (v) Elektrod(n) zur Aktivierung d Baroreflexes
39.79.20↔	CoilEmb oder Verschluss von sonstigen Gef, n.n.bez.	39.8x.99↔	Op a Glom carot, Sin caroticus und and Paraggl, so
39.79.21↔	CoilEmb oder Verschluss von Gefäßen d oberen Extrem	39.99.10↔	Aortopexie
39.79.22↔	Coil-Embolisation oder -Verschluss der Aorta	39.99.20↔	Operationen bei kongenitalen Gefäßanomalien, n.n.bez.



39.99.21↔	Op b kngntlr Anmie d Artnsthms(Stns)o b untrbr Artbnbn	40.9x.40↔	Therapeutische perkutane Punktion einer Lymphozele
39.99.22↔	Op b kong Anom d A. o V. pulmonalis o b A. lusoria	40.9x.99↔	Sonst Operationen an lymphatischen Strukturen, sonst
39.99.23↔	Operationen bei kongenitalen Anomalien der V. cava	41.00.00↔	Transplantation von Knochenmark Stammzellen n.n.bez.
39.99.24↔	Op b kong Kollateralgefäßen und Unifokalisierung	41.00.05↔	Transplantation von Knochenmarkstammzellen, Fremdbezug
39.99.30↔	Kathinterv Verschluss d Duct arterios Botalli, n.n.bez	41.00.09↔	Sonstige Transplantation von Knochenmark Stammzellen
39.99.31↔	Kathinterv Verschluss d Duct arterios Botalli, m Coil	41.00.11↔	Tx v Kmrk Stzl,Stzlb n erf Tx v hämtp Stzl,oh lvtAfb
39.99.32↔	Kthntvr Vrschl d Dct artrios Btll, m AmpltzDctOccldr	41.00.18↔	Tx v Kmrk Stzl,Stzlb n erf Tx v hämtp Stzl, n lvtAfb
39.99.38↔	Kathinterv Verschluss d Duct arterios Botalli, So	41.01.01↔	Tx von Knochenmark Stammztl, autolog, oh lvtroAufb
39.99.39↔	Operationen bei sonstigen kongenitalen Gefäßanomalien	41.02.11↔	Tx v Kmrk Stzl,allg,NHLAdnt, n lvtAfb b Dff i1Antgn,vrw Spnd
39.99.99↔	Sonstige Operationen an Blutgefäßen, sonstige	41.02.12↔	Tx v Kmrk Stzl,allg,NHLAdnt,n lvtAfb Dff i2-3Ag(hpid),vrw Sp
40.3x.10↔	Regionale Lymphadenektomie als selbständ Eingriff, n.n.bez.	41.02.21↔	Tx v Knchmrk Stmmztl,allg,NHLAdnt, oh lvtAfb, Nvrw Spnd
40.3x.11↔	Regionale Lymphadenektomie als selbst Eingriff, zervikal	41.02.31↔	Tx v Knchmrk Stmmztl, allg, HLAAdnt, n lvtAfb, vrw Spnd
40.3x.12↔	Regionale Lymphadenektomie als selbst Eingriff, axillär	41.02.41↔	Tx v Knchmrk Stmmztl, allg, HLAAdnt, n lvtAfb, Nvrw Spnd
40.3x.13↔	Rg Lymphkt als slbst Engr,praort,plvn,obtrtrsch o lliakl	41.03.01↔	Tx v Knchmrk Stmmztl, allg, NHLAdnt, oh lvtAfb, vrw Spnd
40.3x.14↔	Reg Lymphekt als selbst Eingr, inguinal, offen chir	41.03.11↔	Tx v Knchmrk Stmmztl,allg,NHLAdnt,oh lvtAfb,Nvrw Spnd
40.3x.15↔	Reg Lymphekt als selbst Eingr, inguinale, laparask	41.03.21↔	Tx v Knchmrk Stmmztl, allg, HLAAdnt, oh lvtAfb, vrw Spnd
40.3x.16↔	Reg Lymphekt als selbst Eingr, mediast und peribr	41.03.31↔	Tx v Knchmrk Stmmztl, allg, HLAAdnt, oh lvtAfb, Nvrw Spnd
40.3x.19↔	Regionale Lymphadenektomie als selbständ Eingriff, sonst	41.04.01↔	Autol hämatop Stammztx, oh ivitroAufb
40.3x.21↔	Regionale Lymphekt i Rahmen e and Eingr, zervikal	41.05.01↔	Allg hämtp Stmmztx, NHLAdnt, oh ivt Afb, vrw Spnd
40.3x.22↔	Regionale Lymphekt i Rahmen e and Eingr, axillär	41.05.11↔	Allg hämtp Stmmztx, NHLAdnt, oh ivt Afb, Nvrw Spnd
40.3x.23↔	Rg Lymphkt i Rhmn e and Engr, praort, plvn o lliakl	41.05.21↔	Allg hämtp Stmmztx, HLAAdnt, oh ivt Afb, vrw Spnd
40.3x.24↔	Regionale Lymphekt i Rahmen e and Eingr, obturatorisch	41.05.31↔	Allg hämtp Stmmztx, HLAAdnt, oh ivtAfb, Nvrw Spnd
40.3x.25↔	Regionale Lymphekt i Rahmen e and Eingr, inguinale	41.05.41↔	Allog periph hämatop Stammztl, Ni HLAident, Fremdbezug
40.3x.26↔	Reg Lymphekt i Rahmen e and Eingr, mediast und peribr	41.05.51↔	Allog periph hämatop Stammztl, HLAident, Fremdbezug
40.3x.29↔	Regionale Lymphekt i Rahmen e and Eingr, sonstige	41.06.00↔	Nabelschnurblut-Stammzell-Transplantation, n.n.bez.
40.40↔	Radikale Neck dissection, n.n.bez.	41.06.01↔	Transfus v Nabelschnurblutstammzellen allogen unverwandt
40.41.00↔	Radikale unilaterale Neck dissection, n.n.bez.	41.06.02↔	Transfusion von Nabelschnurblutstammzellen autogen
40.41.10↔	Sel (funkt) Neck dissec, supraomohyoid (Reg IIII)	41.06.03↔	Transfusion von Nabelschnurblutstammzellen allogen verwandt
40.41.11↔	Selekt (funkt) Neck dissection, lateral (Region II-IV)	41.06.04↔	Transfus v Nabelschnurblutstammzellen, allogen, Fremdbezug
40.41.12↔	Sel (funkt) Neck dissec, anterolateral (Reg IIV)	41.07.01↔	Autol hämatop Stammztx, na ivitroAufb
40.41.13↔	Sel (funkt) Neck dissec, posterolateral (Reg IIIV)	41.08.01↔	Allg hämtp Stmmztx,NHLAdnt,n ivtAfb b Dff i1Antgn,vrw Spnd
40.41.14↔	Selektive (funkt) Neck dissection, central (Region VI)	41.08.02↔	Allg hämtp Stmmztx,NHLAdnt,n ivtAfb b Dff i23Antg,vrw Spnd
40.41.20↔	Radikale Neck dissection (inkl. modifiziert)	41.08.11↔	Allg hämtp Stmmztx, NHLAdnt, n ivtAfb, Nvrw Spnd
40.41.21↔	Extended Neck dissection	41.08.21↔	Allg hämtp Stmmztx, HLAAdnt, n ivtAfb, vrw Spnd
40.41.99↔	Radikale unilaterale Neck dissection, sonstige	41.08.31↔	Allg hämtp Stmmztx, HLAAdnt, n ivtAfb, Nvrw Spnd
40.42↔	Radikale bilaterale Neck dissection	41.09.01↔	Tx von Knochenmark Stammztl, autolog, na lvtroAufb
40.50↔	Radikale Exzision von Lymphknoten, n.n.bez.	41.2↔	Splenotomie
40.51.00↔	Radikale Exzision von axillären Lymphknoten, n.n.bez.	41.33↔	Offene Milzbiopsie
40.51.10↔	Radikale Exz von axillären Lk als selbständiger Eingr	41.41↔	Marsupialisation einer Milzzyste
40.51.11↔	Radikale Exz von axillären Lk i Rahmen e and Eingr	41.42.00↔	Exz oder Destr von Läsion oder Gewebe d Milz, n.n.bez.
40.51.99↔	Radikale Exzision von axillären Lymphknoten, sonstige	41.42.10↔	Exzision von Läsion oder Gewebe der Milz
40.52.00↔	Radikale Exzision von periaortalen Lymphknoten, n.n.bez.	41.42.20↔	Destruktion von Läsion oder Gewebe der Milz
40.52.10↔	Rd Exz v rtrprn(praort,prk)u plvnn Lk als slbst Engr	41.42.99↔	Exz oder Destr von Läsion oder Gewebe d Milz, sonstige
40.52.11↔	Rd Exz v rtrprn(praort,prk)u plvnn Lk i Rhmn e and Engr	41.43↔	Partielle Splenektomie
40.52.99↔	Radikale Exzision von periaortalen Lymphknoten, sonst	41.5↔	Totale Splenektomie
40.53.00↔	Radikale Exzision von iliakalen Lymphknoten, n.n.bez.	41.93↔	Exzision einer akzessorischen Milz
40.53.10↔	Radikale Exz von iliakalen Lk als selbständiger Eingr	41.94↔	Milztransplantation
40.53.11↔	Radikale Exz von iliakalen Lk i Rahmen e and Eingr	41.95.00↔	Plastische Rekonstruktion an der Milz, n.n.bez.
40.53.99↔	Radikale Exzision von iliakalen Lymphknoten, sonstige	41.95.10↔	Plastische Rekonstruktion an der Milz, Naht
40.54.00↔	Radikale Exzision der Leistengegend, n.n.bez.	41.95.99↔	Plastische Rekonstruktion an der Milz, sonstige
40.54.10↔	Radikale Exzision der Leistengegend als selbst Eingriff	41.99↔	Sonstige Operationen an der Milz
40.54.11↔	Radikale Exz d Leistengegend im Rahmen e and Eingr	42.01↔	Inzision einer Ösophagealmembran
40.54.99↔	Radikale Exzision der Leistengegend, sonstige	42.09.00↔	Andere Inzision am Ösophagus, n.n.bez.
40.59.00↔	Radikale Exzision anderer Lymphknoten, n.n.bez.	42.09.11↔	Andere Inzision am Ösophagus, offen chirurgisch
40.59.10↔	Radikale Exz and Lk als selbständiger Eingr, n.n.bez.	42.09.12↔	Andere Inzision am Ösophagus, laparoskopisch
40.59.11↔	Radikale Exz mediastinaler Lk als selbständiger Eingr	42.09.99↔	Andere Inzision am Ösophagus, sonstige
40.59.12↔	Rad Exz peribronchialer Lk als selbständiger Eingr	42.10↔	Ösophagostomie, n.n.bez.
40.59.19↔	Radikale Exz and Lk als selbständiger Eingr, sonstige	42.11↔	Zervikale Ösophagostomie
40.59.20↔	Radikale Exz and Lk i Rahmen e and Eingr, n.n.bez.	42.12↔	Exteriorisation einer ösophagealen Tasche
40.59.21↔	Radikale Exz mediastinaler Lk i Rahmen e and Eingr	42.19↔	Sonstige Fistulisierung des Ösophagus nach aussen
40.59.22↔	Radikale Exz peribronchialer Lk i Rahmen e and Eingr	42.21↔	Operative Ösophagoskopie durch Inzision
40.59.29↔	Radikale Exz and Lk i Rahmen e and Eingr, sonstige	42.25↔	Offene Biopsie am Ösophagus
40.59.99↔	Radikale Exzision anderer Lymphknoten, sonstige	42.31↔	Lokale Exzision eines Ösophagus-Divertikels
40.62↔	Fistulierung des Ductus thoracicus	42.32↔	Lokale Exzision von and Läsion oder Gewebe aus Ösophagus
40.63↔	Verschluss einer Fistel des Ductus thoracicus	42.39↔	Sonst Destruktion von Läsion oder Gewebe aus Ösophagus
40.64↔	Ligatur des Ductus thoracicus	42.40↔	Ösophagektomie, n.n.bez.
40.9x.00↔	Sonst Operationen an lymphatischen Strukturen, n.n.bez.	42.41.00↔	Partielle Ösophagektomie, n.n.bez.
40.9x.10↔	Anastomose zur Beseitigung eines Lymphödems	42.41.10↔	Partielle Ösophagekt oh Wiederherstellung der Kontinuität
40.9x.20↔	Inzision einer Lymphozele	42.41.20↔	Partielle Ösophagekt mit Wiederherstellung der Kontinuität
40.9x.30↔	Drainage eines Lymphödems	42.41.99↔	Partielle Ösophagektomie, sonstige

42.42.00↔	Totale Ösophagektomie, n.n.bez.	43.89.10↔	Segmentresektion des Magens
42.42.10↔	Totale Ösophagektomie, oh Wiederherst der Kontinuität	43.89.20↔	Bipank Diversion des Magens nach Scopinaro, offen chir
42.42.20↔	Tot Ösophagektomie, m Wiedhst d Kont, transmediastinal	43.89.21↔	Bipank Divers d Magens nach Scopinaro, laparoskopisch
42.42.21↔	Tot Ösophagektomie, m Wiedhst d Kont, thorakoabdominal	43.89.30↔	Bipank Divers d Magens mit DuodenalSwitch, offen chir
42.42.29↔	Tot Ösophagektomie, m Wiedhst d Kont, so Zugang	43.89.31↔	Bipank Divers d Magens mit DuodSwitch, laparoskopisch
42.42.99↔	Totale Ösophagektomie, sonstige	43.89.40↔	Sleeve resection, offen chirurgisch
42.51.00↔	Intrathorakale Ösophagoösophagostomie, n.n.bez.	43.89.41↔	Sleeve resection, laparoskopisch
42.51.10↔	Intrthr Ösophst,Rk d Ösophpas b Atrsie u Vers kng ösoph Fstl	43.89.50↔	DuodSwitch na Sleeve res (Zweiteingriff), offen chir
42.51.99↔	Intrathorakale Ösophagoösophagostomie, sonstige	43.89.51↔	DuodSwitch na Sleeve res (Zweiteingriff), laparask
42.52↔	Intrathorakale Ösophagogastronomie	43.89.90↔	Sonstige atypische partielle Gastrektomie
42.53↔	Intrathor Ösophagus Anastomose mit Intpos von Dünnd	43.89.99↔	Sonstige partielle Gastrektomie, sonstige
42.54↔	Sonstige intrathorakale Ösophagoenterostomie	43.91↔	Totale Gastrektomie mit intestinaler Interposition
42.55↔	Intrathor Ösophagus Anastomose mit Intpos von Dickd	43.99↔	Sonstige totale Gastrektomie
42.56↔	Sonstige intrathorakale Ösophagokolostomie	44.00↔	Vagotomie, n.n.bez.
42.58↔	Intrathorakale Ösophagus Anastomose mit anderer Interposition	44.01↔	Trunkuläre Vagotomie
42.59↔	Sonstige intrathorakale Ösophagus Anastomose	44.02↔	Superselektive Vagotomie
42.61↔	Prästernale Ösophagoösophagostomie	44.03↔	Sonstige selektive Vagotomie
42.62↔	Prästernale Ösophagogastronomie	44.11↔	Transabdominale Gastroskopie
42.63↔	Prästernale Ösophagus Anastomose m Interposit von Dünndarm	44.15↔	Offene Biopsie am Magen
42.64↔	Sonstige prästernale Ösophagoenterostomie	44.21↔	Dilatation des Pylorus durch Inzision
42.65↔	Prästernale Ösophagus Anastomose m Interposit von Dickdarm	44.29↔	Sonstige Pyloroplastik
42.66↔	Sonstige prästernale Ösophagokolostomie	44.31↔	Hoher Magen-Bypass
42.68↔	Sonst prästernale Ösophagus Anastomose mit Interposition	44.38↔	Laparoskopische Gastroenterostomie
42.69↔	Sonstige prästernale Ösophagus Anastomose	44.39↔	Sonstige Gastroenterostomie
42.7x.00↔	Ösophagomyotomie, n.n.bez.	44.40↔	Übernähung eines peptischen Ulkus, n.n.bez.
42.7x.11↔	Ösophagomyotomie, offen chirurgisch	44.41↔	Übernähung eines Ulcus ventriculi
42.7x.12↔	Ösophagomyotomie, laparoskopisch	44.42↔	Übernähung eines Ulcus duodeni
42.7x.21↔	Ösophagomyotomie, pharyngozerikal, offen chirurgisch	44.49.00↔	Sonstige Blutstillung in Magen oder Duodenum, n.n.bez.
42.7x.22↔	Ösophagomyotomie, pharyngozerikal, laparoskopisch	44.49.10↔	Sklerosierung von Fundusvarizen, offen chirurgisch
42.7x.31↔	Ösophago-Gastromyotomie, offen chirurgisch	44.49.11↔	Sklerosierung von Fundusvarizen, laparoskopisch
42.7x.32↔	Ösophago-Gastromyotomie, laparoskopisch	44.49.20↔	Ligatur von Fundusvarizen, offen chirurgisch
42.7x.99↔	Ösophagomyotomie, sonstige	44.49.21↔	Ligatur von Fundusvarizen, laparoskopisch
42.81.20↔	Enstz u Wchs v e N slbpx Prth(prm Tb)j d Ösphgs,offn chr	44.49.30↔	Sperroperation am Fundus
42.81.21↔	Enstz u Wchs v2N slbpx Prth(prm Tb)j d Ösphgs,offn chr	44.49.99↔	Sonstige Blutstillung in Magen oder Duodenum, sonstige
42.81.22↔	Enstz u Wchs v >2N slbpx Prth(prm Tb)j d Ösphgs,offn chr	44.5x.00↔	Revision einer Magen Anastomose, n.n.bez.
42.81.30↔	Etz u Wh v e N slbpx Prt (prm Tb) i d Öspgs, Lsk	44.5x.10↔	Revision e Magen Anast nach Billroth I und II Operation
42.81.31↔	Etz u Wh v 2 N slbpx Prt (prm Tb) i d Öspgs, Lsk	44.5x.20↔	Rev e Magen Anast na RouxY Op o m intestinaler Intpos
42.81.32↔	Etz u Wh v >2 N slbpx Prt (prm Tb) i d Öspgs, Lsk	44.5x.99↔	Revision einer Magen Anastomose, sonstige
42.81.42↔	Etz u Wh v >2 slbpx Prt (prm Tb) i d Öspgs, edk	44.61↔	Naht einer Magenverletzung
42.81.50↔	Enstz u Wchs e slbpx Prth (prm Tb) i d Ösphgs, offn chr	44.63.00↔	Verschluss einer anderen Magen fistel, n.n.bez.
42.81.51↔	Etz u Wh v 2 slbpx Prt (prm Tb) i d Öspgs, off chr	44.63.11↔	Verschluss einer anderen Magen fistel, offen chirurgisch
42.81.52↔	Etz u Wh v >2 slbpx Prt (prm Tb) i d Öspgs, off chr	44.63.12↔	Verschluss einer anderen Magen fistel, laparoskopisch
42.81.60↔	Enstz u Wchs e slbpx Prth (prm Tb) i d Ösphgs, lprsk	44.63.99↔	Verschluss einer anderen Magen fistel, sonstige
42.81.61↔	Enstz u Wchs v 2 slbpx Prth (prm Tb) i d Ösphgs, lprsk	44.64↔	Gastropexie
42.81.62↔	Etz u Wh v >2 slbpx Prt (prm Tb) i d Öspgs, Lsk	44.65.00↔	Ösophagogastroplastik, n.n.bez.
42.82↔	Naht einer Ösophagus-Verletzung	44.65.10↔	Ösophagogastroplastik, Kardioplastik, offen chirurgisch
42.83↔	Verschluss einer Ösophagostomie	44.65.20↔	Ösophagogastroplastik, (Hemi-)Fundoplikatio, offen chir
42.85↔	Plastische Rekonstruktion an einer Ösophagusstenose	44.65.30↔	Ösphggstrplstk, Vrt Gstrl n Msn, offn chr
42.87↔	Sonstiges Transplantat am Ösophagus	44.65.99↔	Ösophagogastroplastik, sonstige
42.88.00↔	Entfernung von Prothesen aus dem Ösophagus, n.n.bez.	44.66↔	So Massnahm zur Reko d ösophogastrischen Spinktunkt
42.88.11↔	Entf von Prothesen aus dem Ösophagus, offen chirurg	44.67.00↔	Lprsk Mssnhm z Rk d ösphggstrschn Spnkftkt, n.n.bez.
42.88.12↔	Entf von Prothesen aus dem Ösophagus, laparoskopisch	44.67.10↔	Lsk Msn z Rk d ösphggstrschn Spnkftkt, Krdplstk, Lsk
42.88.99↔	Entfernung von Prothesen aus dem Ösophagus, sonstige	44.67.20↔	Lsk Msn z Rk d ösphggstr Spnkftkt, (Hm)Fndplktio, Lsk
42.91↔	Ligatur von Ösophagusvarizen	44.67.99↔	Lprsk Mssnhm z Rk d ösphggstrschn Spnkftkt, so
42.99.00↔	Sonstige Operation am Ösophagus, n.n.bez.	44.68.00↔	Laparoskopische Gastroplastik, n.n.bez.
42.99.10↔	Sonst Op am Ösophagus, Sperroperation am Ösophagus	44.68.10↔	Laparask Gastropl, Vert Gastropl na Mason, (laparask)
42.99.99↔	Sonstige Operation am Ösophagus, sonstige	44.68.99↔	Laparoskopische Gastroplastik, sonstige
43.0↔	Gastrotomie	44.69↔	Sonstige Rekonstruktion am Magen
43.3↔	Pyloromyotomie	44.91↔	Offene Ligatur von Magenvarizen
43.5↔	Partielle Gastrektomie mit Anastomose zum Ösophagus	44.92↔	Intraoperative Manipulation am Magen
43.6x.00↔	Partielle Gastrektomie m Anastom zum Duodenum, n.n.bez.	44.93↔	Einsetzen eines Magenballons
43.6x.10↔	Pylorusresektion mit Anastomose zum Duodenum	44.94↔	Entfernen eines Magenballons
43.6x.20↔	Billroth I	44.95↔	Laparoskopische restriktive Magenoperation
43.6x.99↔	Partielle Gastrektomie m Anastom zum Duodenum, sonst	44.96↔	Laparoskopische Revision von restriktiven Magenoperationen
43.7x.00↔	Partielle Gastrektomie mit Anastomose zum Jejunum, n.n.bez.	44.97↔	Laparask Entf von Vorrichtung(en) e Magenrestriktion
43.7x.10↔	Partielle Gastrekt (2/3Resektion) mit Anast zum Jejun	44.98↔	(Laparask) Anp von adjustbar Magrestvorr
43.7x.20↔	Partielle Gastrekt (4/5Resektion) mit Anast zum Jejun	44.99.11↔	Bougierung am Magen, offen chirurgisch
43.7x.99↔	Partielle Gastrektomie mit Anastomose zum Jejunum, sonst	44.99.12↔	Bougierung am Magen, laparoskopisch
43.81↔	Partielle Gastrektomie mit Dünndarmtransposition	44.99.21↔	Endo-Loop und Clippen am Magen, offen chirurgisch
43.89.00↔	Sonstige partielle Gastrektomie, n.n.bez.	44.99.22↔	Endo-Loop und Clippen am Magen, laparoskopisch



44.99.51↔	Einl o Wechsel e Ni selbexp Proth a Mag, offen chir	46.39.10↔	Sonst Enterostomie, Anlage einer Bishop-Koop-Anastomose
44.99.52↔	Einl o Wechsel e Ni selbexp Proth a Mag, laparask	46.39.99↔	Sonstige Enterostomie, sonstige
44.99.61↔	Einl o Wechsel e selbexp Proth a Mag, offen chir	46.40↔	Revision eines intestinalen Stomas, n.n.bez.
44.99.62↔	Einl o Wechsel e selbexp Proth a Mag, laparask	46.41.00↔	Revision eines Dünndarm-Stomas, n.n.bez.
44.99.71↔	Entfernen einer Prothese aus dem Magen, offen chir	46.41.10↔	Plastische Erweiterung oder Einengung e DünndStomas
44.99.72↔	Entfernen einer Prothese aus dem Magen, laparoskopisch	46.41.11↔	Neueinpflanzung eines Dünndarm-Stomas
44.99.80↔	Implant und Wechsel e Magenschrittm (inkl. Sonden)	46.41.12↔	Abtr des vorverlagerten Teiles eines DünndarmStomas
44.99.81↔	Revision (ohne Wechsel) e Magenschrittm (inkl. Sonden)	46.41.20↔	Umwandlung eines DünndStomas in ein kontinentes Stoma
44.99.82↔	Entf d Aggregats e Magenschrittmachers (inkl. Sonden)	46.41.99↔	Revision eines Dünndarm-Stomas, sonstige
44.99.91↔	Sonstige Operationen am Pylorus	46.42↔	Plastische Rekonstruktion an einer Perikolostomie-Hernie
44.99.99↔	Sonstige Magenoperationen, sonstige	46.43.00↔	Sonst Revision eines künstlichen Dickdarmstomas, n.n.bez.
45.01↔	Inzision am Duodenum	46.43.10↔	Plastische Erweiterung oder Einengung eines Kolostomas
45.02↔	Sonstige Inzision am Dünndarm	46.43.11↔	Neueinpflanzung eines Kolostomas
45.03↔	Inzision am Dickdarm	46.43.12↔	Abtragung des vorverlagerten Teiles eines Kolostomas
45.15↔	Offene Biopsie am Dünndarm	46.43.20↔	Umwandlung eines Kolostomas in ein kontinentes Stoma
45.26↔	Offene Biopsie am Dickdarm	46.43.99↔	Sonst Revision eines künstlichen Dickdarmstomas, sonst
45.31↔	Sonstige lokale Exzision einer Läsion im Duodenum	46.50↔	Verschluss eines intestinalen Stomas, n.n.bez.
45.32↔	Sonstige Destruktion einer Läsion im Duodenum	46.51.00↔	Verschluss eines Dünndarm-Stomas, n.n.bez.
45.33↔	Lokale Exz von Läsion oder Gewebe im Dünnd, auss Duod	46.51.10↔	Verschluss eines doppelläufigen Dünndarm-Stomas
45.34↔	Sonst Destruktion e Läsion im Dünndarm, ausser Duodenum	46.51.20↔	Verschluss eines endständigen Dünndarm-Stomas
45.49↔	Sonstige Destruktion einer Läsion im Dickdarm	46.51.99↔	Verschluss eines Dünndarm-Stomas, sonstige
45.50↔	Isolation eines Darmsegments, n.n.bez.	46.52.00↔	Verschluss einer Kolostomie, n.n.bez.
45.51↔	Isolation eines Dünndarmsegments	46.52.10↔	Verschluss einer doppelläufigen Kolostomie
45.52↔	Isolation eines Dickdarmsegments	46.52.20↔	Verschluss einer endständigen Kolostomie
45.61↔	Multiple Segmentresektion am Dünndarm	46.52.99↔	Verschluss einer Kolostomie, sonstige
45.62↔	Sonstige Teilresektion am Dünndarm	46.61↔	Fixierung des Dünndarms an der Bauchwand
45.63.00↔	Totalexstirpation des Dünndarms, n.n.bez.	46.62↔	Sonstige Fixierung des Dünndarms
45.63.99↔	Totalexstirpation des Dünndarms, sonstige	46.63↔	Fixierung des Dickdarms an der Bauchwand
45.71↔	Multiple Segmentresektion am Dickdarm	46.64↔	Sonstige Fixierung des Dickdarms
45.72↔	Zäkumresektion	46.71↔	Naht einer Duodenalverletzung
45.73↔	Hemikolektomie rechts	46.72.11↔	Verschluss einer Duodenalfistel, offen chirurgisch
45.74↔	Resektion des Colon transversum	46.72.12↔	Verschluss einer Duodenalfistel, laparoskopisch
45.75↔	Hemikolektomie links	46.73↔	Naht einer Dünndarmverletzung, ausgenommen Duodenum
45.76↔	Sigmoidektomie	46.74.11↔	Verschluss einer Dünndfist, ausgen Duod, offen chir
45.79.00↔	Sonstige Teilresektion am Dickdarm, n.n.bez.	46.74.12↔	Verschluss e Dünndfist, ausgen Duod, laparoskopisch
45.79.10↔	Segmentresektion am Dickdarm	46.75↔	Naht einer Dickdarmverletzung
45.79.11↔	Resektion multipler Dickdarmsegmente	46.76.11↔	Verschluss einer Dickdarmfistel, offen chirurgisch
45.79.12↔	Subtotale Kolektomie	46.76.12↔	Verschluss einer Dickdarmfistel, laparoskopisch
45.79.20↔	Erweiterte Sigmaresektion	46.79.10↔	Naht einer sonstigen Darmverletzung
45.79.21↔	Erweiterte Hemikolektomie rechts und links	46.79.21↔	Verschluss einer sonstigen Darmfistel, offen chir
45.79.22↔	Erweiterte subtotale Kolonresektion	46.79.22↔	Verschluss einer sonstigen Darmfistel, laparoskopisch
45.79.29↔	Sonstige erweiterte Teilresektion am Dickdarm	46.79.30↔	Erweiterungs- und Verschmälerungsplastik am Darm
45.79.99↔	Sonstige Teilresektion am Dickdarm, sonstige	46.79.31↔	Longitudinale Darmverlängerung nach Bianchi
45.8x.00↔	Totale intraabdominelle Kolektomie, n.n.bez.	46.79.32↔	Serielle transverse Enteroplastie [STEP]
45.8x.20↔	Totale intraabd Kolektomie, Erw totale Kolektomie	46.79.39↔	Sonstige Darmverlängerung
45.8x.30↔	Totale intraabd Kolekt, Erw totale Proktokolektomie	46.79.40↔	Anlegen eines Reservoirs, Dünndarm
45.8x.99↔	Totale intraabdominelle Kolektomie, sonstige	46.79.41↔	Anlegen eines Reservoirs, Dickdarm
45.90↔	Intestinale Anastomose, n.n.bez.	46.79.50↔	Revision eines Reservoirs, Dünndarm
45.91↔	Dünndarm-Dünndarm-Anastomose	46.79.51↔	Revision eines Reservoirs, Dickdarm
45.92↔	Anastomose des Dünndarms zum Rektumstumpf	46.79.99↔	Sonstige Rekonstruktion am Darm, sonstige
45.93↔	Sonstige Dünndarm-Dickdarm-Anastomose	46.80↔	Intra-abdominale Manipulation am Darm, n.n.bez.
45.94↔	Dickdarm-Dickdarm-Anastomose	46.81↔	Intra-abdominale Manipulation am Dünndarm
45.95↔	Anastomose zum Anus	46.82↔	Intra-abdominale Manipulation am Dickarm
46.01↔	Exteriorisation des Dünndarms	46.91↔	Myotomie am Colon sigmoideum
46.02↔	Resektion eines exteriorisierten Dünndarmsegments	46.92↔	Myotomie am übrigen Kolon, ausser Sigmoid
46.03↔	Exteriorisation des Dickdarms	46.93↔	Revision einer Dünndarmanastomose
46.04↔	Resektion eines exteriorisierten Dickdarmsegments	46.94↔	Revision einer Dickdarmastomose
46.10↔	Kolostomie, n.n.bez.	46.97.00↔	Darmtransplantation, n.n.bez.
46.11↔	Temporäre Kolostomie	46.97.10↔	Darmtransplantation, DünndRetx w dess stat Aufnh
46.13↔	Permanente Kolostomie	46.97.99↔	Darmtransplantation, sonstige
46.14↔	Verzögerte Eröffnung einer Kolostomie	47.01↔	Laparoskopische Appendektomie
46.20↔	Ileostomie, n.n.bez.	47.09↔	Sonstige Appendektomie
46.21↔	Temporäre Ileostomie	47.11↔	Laparoskopische inzidente Appendektomie
46.22↔	Kontinente Ileostomie	47.19↔	Sonstige inzidente Appendektomie
46.23↔	Sonstige permanente Ileostomie	47.2↔	Drainage eines Appendixabszesses
46.24↔	Verzögerte Eröffnung einer Ileostomie	47.91↔	Appendikostomie
46.31↔	Verzögerte Eröffnung einer anderen Enterostomie	47.92↔	Verschluss einer Appendixfistel
46.33↔	Anlage eines Duodenostomie	47.99↔	Sonstige Operationen an der Appendix
46.34↔	Offen chirurgische Anlage einer Jejunostomie	48.0↔	Proktotomie
46.39.00↔	Sonstige Enterostomie, n.n.bez.	48.1↔	Proktostomie

48.21↔	Transabdominale Rektosigmoidoskopie	50.4x.00↔	Totale Hepatektomie, n.n.bez.
48.25↔	Offene Biopsie am Rektum	50.4x.99↔	Totale Hepatektomie, sonstige
48.26↔	Biopsie am Perirektalgewebe	50.51.00↔	Auxiliäre Lebertransplantation, n.n.bez.
48.41↔	Submuköse Rektumresektion nach Soave	50.51.10↔	Aux LebRetx während dess stationären Aufnh
48.49↔	Sonstige Rektumresektion mit Durchzugsverfahren	50.51.99↔	Auxiliäre Lebertransplantation, sonstige
48.5x.00↔	Abdominoperineale Rektumresektion, n.n.bez.	50.59.00↔	Sonstige Lebertransplantation, n.n.bez.
48.5x.10↔	Abdper, abdsakr und (sakro) perineale Rektumresektion	50.59.10↔	Lebertransplantation, gesamtes Organ
48.5x.11↔	Erweiterte Abdper und abdominosakrale Rektumresektion	50.59.11↔	Lebertransplantation, Split-Leber
48.5x.99↔	Abdominoperineale Rektumresektion, sonstige	50.59.20↔	LebRetx, gesamtes Organ, während dess stat Aufnh
48.61↔	Transsakrale Rektosigmoidektomie	50.59.21↔	LebRetx, SplitLeb, während dess stationären Aufnh
48.62↔	Anteriore Rektumresektion mit gleichzeitiger Kolostomie	50.59.99↔	Sonstige Lebertransplantation, sonstige
48.63.00↔	Sonstige anteriore Rektumresektion, n.n.bez.	50.61.00↔	Verschluss einer Leberverletzung, n.n.bez.
48.63.10↔	Sonstige Ant Rektumresektion, Erw Ant Resektion	50.61.10↔	Verschluss einer Leberverletzung, durch Naht
48.63.99↔	Sonstige anteriore Rektumresektion, sonstige	50.61.11↔	Verschluss einer Leberverletzung, durch Tamponade
48.64.00↔	Posteriore Rektumresektion, n.n.bez.	50.61.12↔	Verschluss einer Leberverletzung, durch Omentumplastik
48.64.10↔	Pst Rktrs, Pst Rktrs m Entrstm u Blindvrschlss	50.61.99↔	Verschluss einer Leberverletzung, sonstige
48.64.99↔	Posteriore Rektumresektion, sonstige	50.69.00↔	Sonstige Rekonstruktion an der Leber, n.n.bez.
48.65↔	Rektumresektion nach Duhamel	50.69.10↔	Sonstige Rekonstruktion an der Leber durch Naht
48.69.00↔	Sonstige Rektumresektion, n.n.bez.	50.69.11↔	Sonstige Rekonstruktion an der Leber durch Tamponade
48.69.10↔	Sonstige Rektres m Enterostoma und Blindverschluss	50.69.12↔	Sonst Rekonstruktion an der Leber durch Omentumplastik
48.69.11↔	Sonstige Rektumresektion ohne Sphinktererhaltung	50.69.99↔	Sonstige Rekonstruktion an der Leber, sonstige
48.69.99↔	Sonstige Rektumresektion, sonstige	50.99.00↔	Sonstige Operation an der Leber, n.n.bez.
48.71↔	Naht einer Rektumverletzung	50.99.10↔	Implant u Wechsel e Kathverwsys i Leberart u Pforta
48.72↔	Verschluss einer Proktostomie	50.99.11↔	Entf e Kathverwsys aus Leberarterie und Pfortader
48.73↔	Verschluss einer anderen rektalen Fistel	50.99.99↔	Sonstige Operation an der Leber, sonstige
48.74↔	Rektorektostomie	51.02↔	Cholezystostomie durch Trokar
48.75↔	Abdominale Rektopexie	51.03↔	Sonstige Cholezystostomie
48.76.00↔	Sonstige Rektopexie, n.n.bez.	51.04↔	Sonstige Cholezystotomie
48.76.10↔	Rektopexie durch Rectotomia posterior	51.13↔	Offene Biopsie an Gallenblase oder Gallengängen
48.76.11↔	Extraanale Mukosaresektion (Rehn-Delorme)	51.21↔	Sonstige partielle Cholezystektomie
48.76.99↔	Sonstige Rektopexie, sonstige	51.22.00↔	Cholezystektomie, n.n.bez.
48.79↔	Sonstige Rekonstruktion am Rektum	51.22.10↔	Cholezyekt ohne operative Revision der Gallengänge
48.91↔	Inzision einer Rektumstriktur	51.22.11↔	Cholezyekt mit operativer Revision der Gallengänge
48.92↔	Anorektale Myektomie	51.22.12↔	Erweiterte Cholezystektomie
48.93↔	Verschluss einer perirektalen Fistel	51.22.99↔	Cholezystektomie, sonstige
49.51↔	Links-laterale anale Sphinkterotomie	51.23↔	Laparoskopische Cholezystektomie
49.52↔	Posteriore anale Sphinkterotomie	51.24↔	Partielle laparoskopische Cholezystektomie
49.59↔	Sonstige anale Sphinkterotomie	51.31↔	Anastomose zwischen Gallenblase und hepatischen Gängen
49.74↔	M. gracilis-Transposition bei Analinkontinenz	51.32↔	Anastomose zwischen Gallenblase und Darm
49.75↔	Implantation oder Revision eines künstlichen Analsphinkters	51.33↔	Anastomose zwischen Gallenblase und Pankreas
49.76↔	Entfernen eines künstlichen Analsphinkters	51.34↔	Anastomose zwischen Gallenblase und Magen
49.79.00↔	Sonstige Rekonstruktion am Analsphinkter, n.n.bez.	51.35↔	Sonstige Anastomose der Gallenblase
49.79.10↔	Anteriore Anorektoplastik	51.36↔	Choledochoenterostomie
49.79.11↔	Posteriore sagittale Anorektoplastik	51.37↔	Anastomose zw Ductus hepaticus und Gastrointestinaltrakt
49.79.12↔	Erw Pst sgt Ankrtp l m Engrffn an Nchbrgrnn	51.39↔	Sonstige Gallenganganastomose
49.79.13↔	Abdper oder sakroabdominoperineale Durchzugsoperation	51.42↔	Explor d Duct choledoch zur Beheb e and Obstruktion
49.79.14↔	Anoproktoplastik	51.43↔	Einsetzen eines choledhepat Katheters zur Dekompr
49.79.15↔	Sonstige plastische Rekonstruktion b anorektalen Anom	51.49↔	Inzision anderer Gallengänge zur Behebung einer Obstruktion
49.79.99↔	Sonstige Rekonstruktion am Analsphinkter, sonstige	51.61↔	Exzision eines Zystikusrestes
50.0↔	Hepatotomie	51.62↔	Exz d Amp Vateri (mit Reimplantation d Duct choledoch)
50.12↔	Offene Biopsie an der Leber	51.63↔	Sonstige Exzision am Ductus choledochus
50.21↔	Marsupialisation einer Leberläsion	51.69↔	Exzision eines anderen Gallengangs
50.22.00↔	Partielle Hepatektomie, n.n.bez.	51.71↔	Einfache Naht am Ductus choledochus
50.22.10↔	Prt Hptkt, Prk Prt Hptkt (Lk Exz, Endzstnrskti, Keilrs)	51.72↔	Choledochoplastik
50.22.20↔	Partielle Hepatektomie, Endozystenresektion, offen chir	51.79↔	Plastische Rekonstruktion anderer Gallenwege
50.22.21↔	Partielle Hepatektomie, Endozystenresektion, laparoskopisch	51.81↔	Dilatation des Sphincter Oddii
50.22.30↔	Partielle Hepatektomie, Keilresektion, offen chirurgisch	51.83↔	Plastische Rekonstruktion des Sphincter pancreaticus
50.22.31↔	Partielle Hepatektomie, Keilresektion, laparoskopisch	51.89↔	Sonstige Operationen am Sphincter Oddii
50.22.40↔	Partielle Hepatektomie, Resektion eines Lebersegments	51.91↔	Versorgung einer Gallenblasenverletzung
50.22.41↔	Part Hepatekt, Res mehr Ni zusammenhängender Leberseg	51.92↔	Verschluss einer Cholezystostomie
50.22.42↔	Part Hepatekt, Part Hepatekt zur Transplantation	51.93↔	Verschluss einer anderen Gallenfistel
50.22.99↔	Partielle Hepatektomie, sonstige	51.94↔	Revision einer Gallenwegsanastomose
50.23↔	Offene Exzision von Läsion oder Gewebe an der Leber	51.95.20↔	Entfernen e Endoprothese aus d Gallengang, offen chir
50.25↔	Laparoskop Exzision von Läsion oder Gewebe an der Leber	51.95.21↔	Entfernen e Endoprothese aus dem Gallengang, laparoskop
50.26↔	Sonstige und Ni näh bez Exz von Läs oder Gew an d Leb	51.99.10↔	Extraktion von Steinen aus anderen Gallengängen
50.3x.00↔	Lobektomie der Leber, n.n.bez.	51.99.11↔	Destruktion an den Gallengängen
50.3x.01↔	Lobekt / Hemihepekt / Res mehr Leberseg, auss zur Tx	51.99.12↔	Einlage einer Drainage in den Gallengang
50.3x.08↔	Sgmntsrktion, S o n.n.bz. Ant Lbrsrktion, auss z Tx	51.99.14↔	Revision an den Gallengängen
50.3x.11↔	Lbkt / Hmhptkt / Rs mhr Lbrsg, z Lbndgrnspnd	51.99.20↔	So Op an d Gllwg, Enl o Wh e N slbpx Stn Prt, off chr
50.3x.18↔	So o n.n.bez. Anat Leberresektion, zur Transplantation	51.99.21↔	So Op an d Gllwg, Enl o Wh v m r n slbpx Stn Prt, off chr



51.99.30↔	So Op an d Gllwg, Enl o Wh e N slbpx Stn Prt, lapsk	53.04↔	Operation e indir Inghern m Transplantat oder Prothese
51.99.31↔	So Op an d Gllwg, Enl o Wh v mr N slbpx Stn Prt, lapsk	53.05↔	Op e Inghern m Transplantat o Prothese, n.n.bez.
51.99.40↔	So Op an d Gllwg, Enl o Wh e slbpx Stn Prt, off chr	53.10↔	Beidseitige Operation von Inguinalhernien, n.n.bez.
51.99.41↔	So Op an d Gllwg, Enl o Wh v 2 slbpx Stn Prt, off chr	53.11↔	Beidseitige Operation von direkten Inguinalhernien
51.99.42↔	So Op an d Gllwg, Enl o Wh v 3 slbpx Stn Prt, off chr	53.12↔	Beidseitige Operation von indirekten Inguinalhernien
51.99.43↔	So Op an d Gllwg, Enl o Wh v 4 slbpx Stn Prt, off chr	53.13↔	Bds Operation von Inguinalhernien, e dir und e indir
51.99.44↔	So Op an d Gllwg, Enl o Wh v 5 slbpx Stn Prt, off chr	53.14↔	Bds Op von dir Inghern m Transplantat o Prothese
51.99.45↔	So Op an d Gllwg, El o Wh v 6 o mr slbpx Stn Prt, off chr	53.15↔	Bds Op von indir Inghern m Transplantat o Prothese
51.99.50↔	So Op an d Gllwg, Enl o Wchs e slbpx Stnt (Prth), lapsk	53.16↔	Bds Op von Inghern, e dir und e indir m Tx o Proth
51.99.51↔	So Op an d Gllwg, Enl o Wh v 2 slbpx Stn Prt, lapsk	53.17↔	Bds Op von Inghern m Transplantat o Prothese, n.n.bez.
51.99.52↔	So Op an d Gllwg, Enl o Wh v 3 slbpx Stn Prt, lapsk	53.21↔	Eins Operation e Femhern m Transplantat oder Prothese
51.99.53↔	So Op an d Gllwg, Enl o Wh v 4 slbpx Stn Prt, lapsk	53.29↔	Sonstige einseitige Operation einer Femoralhernie
51.99.54↔	So Op an d Gllwg, Enl o Wh v 5 slbpx Stn Prt, lapsk	53.31↔	Bds Operation e Femhern mit Transplantat oder Prothese
51.99.55↔	So Op an d Gllwg, Enl o Wh v 6 o mr slbpx Stn Prt, lapsk	53.39↔	Sonstige beidseitige Operation einer Femoralhernie
52.01.12↔	Transgastrale Drainage einer Pankreaszyste, offen chir	53.41↔	Operation e Umbilikalhernie mit Transplantat od Proth
52.01.13↔	Transgastrale Drainage einer Pankreaszyste, laparoskop	53.49↔	Sonstige Operation einer Umbilikalhernie
52.01.22↔	Transduodenale Drainage einer Pankreaszyste, offen chir	53.51↔	Operation einer Narbenhernie
52.01.23↔	Transduodenale Drainage einer Pankreaszyste, laparoskop	53.59↔	Operation einer anderen Hernie der ventralen Bauchwand
52.09.00↔	Sonstige Pankreatotomie, n.n.bez.	53.61↔	Operation einer Narbenhernie mit Transplantat oder Prothese
52.09.10↔	Sonstige Pankreatotomie, Inzision des Pankreas	53.69↔	Op e and Hern d ventralen Bauchw m Tx o Proth
52.09.11↔	Sonst Pankreatotomie, Inzision des Ductus pancreaticus	53.7↔	Operation einer Zwerchfellhernie, abdominaler Zugang
52.09.99↔	Sonstige Pankreatotomie, sonstige	53.80↔	Op e Zwerchfellhernie d thorakalen Zugang, n.n.bez.
52.12↔	Offene Biopsie am Pankreas	53.81↔	Plikatur des Zwerchfells
52.22.00↔	Sonst Exs o Des v Läs n o Gew a Pank u Dc panc,n.n.bez.	53.82↔	Operation einer parasternalen Hernie
52.22.99↔	Sonst Exs o Des v Läs n o Gew a Pank u Duc pancr, sonst	53.9↔	Sonstige Operation einer Hernie
52.3↔	Marsupialisation einer Pankreaszyste	54.11↔	Probelaaparotomie
52.4↔	Interne Drainage einer Pankreaszyste	54.12.00↔	Relaparotomie, n.n.bez.
52.51.00↔	Proximale Pankreatektomie, n.n.bez.	54.12.10↔	Relaparotomie, Second-look-Laparotomie
52.51.10↔	Proximale Pankreatektomie, pyloruserhaltend	54.12.99↔	Relaparotomie sonstige
52.51.20↔	Proximale Pankreatektomie, duodenumhaltend	54.19.00↔	Sonstige Laparotomie, n.n.bez.
52.51.99↔	Proximale Pankreatektomie, sonstige	54.19.10↔	Sonstige Laparotomie, Laparotomie mit Drainage
52.52↔	Kaudale Pankreatektomie	54.19.99↔	Sonstige Laparotomie, sonstige
52.53↔	Radikale subtotale Pankreatektomie	54.21.00↔	Laparoskopie, n.n.bez.
52.59↔	Sonstige partielle Pankreatektomie	54.21.10↔	Laparoskopie, Diagnostische Laparoskopie
52.6x.00↔	Totale Pankreatektomie, n.n.bez.	54.21.30↔	Laparoskopie, Laparoskopie mit Drainage
52.6x.99↔	Totale Pankreatektomie, sonstige	54.21.99↔	Laparoskopie, sonstige
52.7↔	Radikale Pankreatikoduodenektomie	54.23↔	Biopsie am Peritoneum
52.80↔	Pankreastretransplantation, n.n.bez.	54.3x.00↔	Exz o Destr von Läs o Gew an Bauchw o Nabel, n.n.bez.
52.82↔	Homotransplantat des Pankreas	54.3x.10↔	Omphalektomie
52.83.00↔	Heterotransplantat des Pankreas, n.n.bez.	54.3x.19↔	Sonstige Exz von Läsion oder Gew an Bauchw oder Nabel
52.83.10↔	Htrtx d Pnkr, Rtx e Pnkreasgmnts w dss stt Afnh	54.3x.20↔	Destr von Läsion oder Gewebe an Bauchw oder Nabel
52.83.11↔	Heterotx d Pnkr, Retx d Pnkr während dess stat Aufnh	54.3x.99↔	Exz o Destr von Läs o Gew an Bauchw o Nabel, sonstige
52.83.99↔	Heterotransplantat des Pankreas, sonstige	54.4x.00↔	Exzision oder Destruktion von Peritonealgewebe, n.n.bez.
52.84↔	Autotransplantation von Langerhans-Zellen	54.4x.10↔	Exzision von Appendices epiploicae
52.85↔	Allotransplantation von Langerhans-Zellen	54.4x.11↔	Exzision von Mesenterium
52.86↔	Transplantation von Langerhans-Zellen, nicht näher bez	54.4x.12↔	Exzision von Omentum
52.92↔	Sondierung des Ductus pancreaticus	54.4x.99↔	Exzision oder Destruktion von Peritonealgewebe, sonst
52.95.00↔	Sonstige Operation am Pankreas, n.n.bez.	54.51↔	Laparoskopische Lösung von peritonealen Adhäsionen
52.95.10↔	Extrakt von Stein(en) aus d Duct pancr, offen chir	54.62↔	Verzögerter Verschluss einer granulierenden Abdominalwunde
52.95.11↔	Extrakt von Stein(en) aus d Duct pancr, laparask	54.71.00↔	Versorgung einer Gastroschisis, n.n.bez.
52.95.20↔	Dilatation des Ductus pancreaticus, laparoskopisch	54.71.10↔	Versorgung e Gastroschisis, mit Transplantat od Proth
52.95.30↔	Einlage einer Drainage in den Pankreasgang, offen chir	54.71.99↔	Versorgung einer Gastroschisis, sonstige
52.95.31↔	Einlage einer Drain in D Pankreasgang, laparoskopisch	54.72↔	Sonstige Rekonstruktion an der Bauchwand
52.95.40↔	Enl o Wchs e N slbpx Stnt (Prth) i D Pnkrng, offn chr	54.73↔	Sonstige Rekonstruktion am Peritoneum
52.95.41↔	Enl o Wchs e N slbpx Stnt (Prth) i D Pnkrng, lprsk	54.74↔	Sonstige Rekonstruktion am Omentum
52.95.50↔	Enl o Wchs e slbpx Stnt (Prth) i D Pnkrng, offn chr	54.75↔	Sonstige Rekonstruktion am Mesenterium
52.95.51↔	Enl o Wchs e slbpx Stnt (Prth) i D Pnkrng, lprsk	54.92↔	Entfernen eines Fremdkörpers aus der Peritonealhöhle
52.95.60↔	Plastische Rekonstruktion d Duct pancr, laparask	54.94↔	Formung eines peritoneovaskulären Shunts
52.95.70↔	Plastische Rekonstruktion des Pankreas	54.99.00↔	Sonstige Operationen in der Abdominal-Region, n.n.bez.
52.95.90↔	Sonstige endoskopische Operation am Pankreas	54.99.30↔	S Op i d AbdRg, Rs v Gw i d Bauchrg o schr Orgnzdng
52.95.99↔	Sonstige Operation am Pankreas, sonstige	54.99.40↔	So Op i d AbdReg, Rev e kutperit Fistel (Kathverwsys)
52.96↔	Anastomose des Pankreas	54.99.41↔	S Op i d AbdRg, Entf o Vrschl e ktrpt Fstl (Kthvrwsys)
52.99.00↔	Sonstige offene Operation am Pankreas, n.n.bez.	54.99.50↔	So Op i d AbdReg, Anl e temp Bauchwandverschlusses
52.99.10↔	Sonstige off Op a Pankreas, Dilat d Duct pancr	54.99.60↔	Sonst Operationen in der Abdominal-Region, Lumbotomie
52.99.20↔	Sonstige off Op a Pnkr, Plast Reko d Duct pancr	54.99.61↔	Sonst Operationen in der Abdominal-Region, Relumbotomie
52.99.99↔	Sonstige offene Operation am Pankreas, sonstige	54.99.80↔	Eins v Kath u autm.prgmb u waffadb Pmp z kont Asztörg
53.00↔	Einseitige Operation einer Inguinalhernie, n.n.bez.	54.99.99↔	Sonstige Operationen in der Abdominal-Region, sonstige
53.01↔	Einseitige Operation einer direkten Inguinalhernie	55.01.11↔	Nephrotomie, offen chirurgisch
53.02↔	Einseitige Operation einer indirekten Inguinalhernie	55.01.12↔	Nephrotomie, offen chirurgisch zur Exploration
53.03↔	Eins Operation e dir Inghern m Transplantat o Prothese	55.01.13↔	Nephrotomie, offen chirurgisch zur Punktion einer Zyste

55.02.11↔	Nephrostomie, offen chirurgisch	56.52.99↔	Revision einer kutanen Ureteroileostomie, sonstige
55.12↔	Pyelostomie	56.61.00↔	Aufbau einer anderen kutanen Ureterostomie, n.n.bez.
55.24↔	Offene Nierenbiopsie	56.61.10↔	Afb e and kt Urtrst, Urtrkneostmie u Trnsrtrkntmie, Lsk
55.31↔	Marsupialisation einer Läsion an der Niere	56.61.20↔	Afb e and kt Urtrs, Uwdl e and sprvs Hrmb l i e kn Urtrst
55.32↔	Offene Exzision von Läsion oder Gewebe an der Niere	56.61.99↔	Aufbau einer anderen kutanen Ureterostomie, sonstige
55.34↔	Laparoskop Exzision von Läsion oder Gewebe an der Niere	56.62↔	Revision einer anderen kutanen Ureterostomie
55.39.00↔	So Lok Exz o Destr von Läs o Gew an d Niere, n.n.bez.	56.71.00↔	Harnableitung in den Darm, n.n.bez.
55.39.10↔	So lk Exz o Dstr v Läs o Gw an d Nier, Exz urtrmsk	56.71.10↔	Ureterosigmoideostomie m Reservoirbildung, offen chir
55.39.21↔	So lk Exz o Dstr v Läs o Gw an d Nier, Dstr, urtrmsk	56.71.11↔	Ureterosigmoideostomie mit Reservoirbildung, laparask
55.39.22↔	So lk Exz o Dstr v Läs o Gw an d Nier, Dstr, offn chr	56.71.20↔	Umwandlung e and supaves Harnabl i e Harnabl i D Darm
55.39.23↔	So lk Exz o Dstr v Läs o Gw an d Nier, Dstr, lprsk	56.71.99↔	Harnableitung in den Darm, sonstige
55.39.29↔	So lk Exz o Dstr v Läs o Gw an d Nier, Dstr, so Zg	56.72↔	Revision einer ureterointestinalen Anastomose
55.39.99↔	So lok Exz o Destr von Läs o Gew an d Niere, so	56.73↔	Nephrozystanastomose, n.n.bez.
55.4↔	Partielle Nephrektomie	56.74.00↔	Ureterozystoneostomie, n.n.bez.
55.51.00↔	Nephroureterektomie, n.n.bez.	56.74.10↔	Urtzystst, Isl Antrflpl (z.B. n LchGrgoir), offn chr
55.51.01↔	Nephroureterektomie, ausser zur Transplantation	56.74.11↔	Urtzystst, Isl Antrflpl (z.B. n LchGrgoir), lprkpsch
55.51.02↔	Nephrektomie zur Transplantation, Lebendspende	56.74.20↔	Ureterozystoneostomie, mit Uretermodellage
55.51.99↔	Nephroureterektomie, sonstige	56.74.99↔	Ureterozystoneostomie, sonstige
55.52↔	Nephrektomie einer belassenen Niere	56.75↔	Transureteroureterostomie
55.53↔	Entfernen einer transplantierten oder abgestossenen Niere	56.79↔	Sonstige Anastomose eines Ureters oder Harnableitung
55.54↔	Beidseitige Nephrektomie	56.81↔	Lösung von intraluminalen Adhäsionen im Ureter
55.61↔	Autotransplantation einer Niere	56.82↔	Naht einer Ureterverletzung
55.69.00↔	Sonstige Nierentransplantation, n.n.bez.	56.83↔	Verschluss einer Ureterostomie
55.69.10↔	Sonstige Nierentransplantation, allogene	56.84.00↔	Verschluss einer anderen Ureterfistel, n.n.bez.
55.69.20↔	Sonstige Nierentransplantation, syngene	56.84.10↔	Verschluss einer Ureter-Darm-Fistel, offen chirurgisch
55.69.30↔	Sonstige Nierentransplantation, En-bloc-Transplantat	56.84.11↔	Verschluss einer Ureter-Darm-Fistel, laparoskopisch
55.69.40↔	So Nierenexz, NierenRetx während dess stat Aufnh	56.84.20↔	Verschluss einer ureterovaginale Fistel, offen chir
55.69.99↔	Sonstige Nierentransplantation, sonstige	56.84.21↔	Verschluss einer ureterovaginale Fistel, laparoskopisch
55.7↔	Nephropexie	56.84.22↔	Verschluss einer ureterovaginale Fistel, vaginal
55.81↔	Naht einer Rissverletzung an der Niere	56.84.99↔	Verschluss einer anderen Ureterfistel, sonstige
55.82↔	Verschluss einer Nephrostomie und Pyelostomie	56.85↔	Ureteropexie
55.83↔	Verschluss von anderen Nierenfisteln	56.86↔	Entfernen einer Ureterligatur
55.84↔	Reposition einer Nierenstiel-Torsion	56.89↔	Sonstige plastische Rekonstruktion an einem Ureter
55.85↔	Symphysiotomie einer Hufeisenniere	56.92↔	Implantation eines elektronischen Ureterstimulators
55.86↔	Anastomose an der Niere	56.93↔	Ersetzen eines elektronischen Ureterstimulators
55.87↔	Plastische Rekonstruktion am pyeloureteralen Übergang	56.94↔	Entfernen eines elektronischen Ureterstimulators
55.89↔	Sonstige plastische Rekonstruktion an der Niere	56.95↔	Ligatur an einem Ureter
55.91↔	Nierendekapsulation	57.12↔	Lösung von intralum Adhäs mit Inzision an d Harnbl
55.99.00↔	Sonstige Operationen an der Niere, n.n.bez.	57.21↔	Vesikostomie
55.99.10↔	Sonstige Op an d Niere, Revisionsoperation an d Niere	57.22↔	Revision einer Vesikostomie
55.99.99↔	Sonstige Operationen an der Niere, sonstige	57.34↔	Offene Biopsie der Harnblase
56.2x.00↔	Ureterotomie, n.n.bez.	57.49.00↔	S trnsrthr Exz o Dstr v Läs o Gw d Hrmb l, n.n.bz.
56.2x.10↔	Ureterotomie, perkutan-transrenal	57.49.11↔	S trnsrthr Exz o Dstr v Läs o Gw d Hrmb l, Dstr, trnsrth
56.2x.11↔	Ureterotomie, perkutantransrenal mit Entf e Harnst	57.49.12↔	S trnsrthr Exz o Dstr v Läs o Gw d Hrmb l, Rs, trnsrth
56.2x.20↔	Ureterotomie, ureterorenoskopisch	57.49.99↔	So transurethr Exz o Destr von Läs o Gew d Harnbl, so
56.2x.30↔	Ureterotomie, offen chirurgisch	57.51↔	Exzision des Urachus
56.2x.40↔	Ureterotomie, laparoskopisch	57.58↔	Laparask Exz o Destr von and Läs o Gew an d Harnbl
56.2x.99↔	Ureterotomie, sonstige	57.59.00↔	Off Exz o Destr v and Läs o Gew an d Harnbl, n.n.bez.
56.34↔	Offene Ureterbiopsie	57.59.10↔	Off Exz o Dstr v and Läs o Gw an d Hrmb l, Exz, offn chr
56.40↔	Ureterektomie, n.n.bez.	57.59.20↔	Off Exz o Destr v and Läs o Gew an d Harnbl, Myektomie
56.41.00↔	Partielle Ureterektomie, n.n.bez.	57.59.99↔	Off Exz o Destr von and Läs o Gew an d Harnbl, so
56.41.10↔	Part Ureterektomie, Res d Ureterostiums, Perkransves	57.6x.00↔	Partielle Zystektomie, n.n.bez.
56.41.11↔	Part Ureterektomie, Res d Ureterostiums, transurethral	57.6x.10↔	Part Zystektomie, oh Ureterneimplantation, offen chir
56.41.12↔	Part Ureterektomie, Res d Ureterostiums, offen chir	57.6x.11↔	Part Zystektomie, oh Ureterneimplantation, laparask
56.41.20↔	Partielle Ureterektomie, offen chirurgisch	57.6x.12↔	Part Zystekt, m eins o beids Ureterneimpl, offen chir
56.41.21↔	Partielle Ureterektomie, laparoskopisch	57.6x.13↔	Part Zystekt, m eins o beids Ureterneimpl, laparask
56.41.30↔	Partielle Ureterektomie, Resektion eines Ureterstumpfes	57.6x.20↔	Prt Zystkt, Sprtrg o sbtt Rsktion, o Urtrnimpl, off chr
56.41.40↔	Resektion einer Ureterozele, transurethral	57.6x.21↔	Prt Zystkt, Sprtrg o sbtt Rs, oh Urtrneimpl, lprsk
56.41.41↔	Resektion einer Ureterozele, offen chirurgisch	57.6x.22↔	Prt Zystkt, Sprtrg o sbtt Rs m o bds Urtimepl, off chr
56.41.49↔	Resektion einer Ureterozele, sonstiger Zugang	57.6x.23↔	Prt Zystkt, Sprtrg o sbt Rs m eins o beids Urtimepl, Lsk
56.41.99↔	Partielle Ureterektomie, sonstige	57.6x.99↔	Partielle Zystektomie, sonstige
56.42↔	Totale Ureterektomie	57.71.00↔	Radikale Zystektomie, n.n.bez.
56.51.10↔	Afb e kt Ur, Urkt [IlmCndt] o Urktlst [Kln/SgmCndt], off chr	57.71.10↔	Rad Zystektomie, oh Urethrektomie, b Mann, offen chir
56.51.11↔	Afb e kt Ur, Urkt [IlmCndt] o Urktlst [Kln/SgCdt], Lsk	57.71.11↔	Rad Zystektomie, oh Urethrektomie, b Mann, laparask
56.51.12↔	Afb e kt Ur, Urkt [IlmCndt] o Urktlst [Kln/SgCdt], so Zg	57.71.20↔	Rad Zystektomie, m Urethrektomie, b Mann, offen chir
56.51.20↔	Afb e kt Ur, Umwdl e and sprvs Hrmb l i e ktn Ur, Urkt	57.71.21↔	Rad Zystektomie, m Urethrektomie, b Mann, laparask
56.51.30↔	Aufb e kut Ureteroileostomie, m Darmres (kontin Stoma)	57.71.30↔	Rad Zystektomie, oh Urethrekt, b d Frau, offen chir
56.52.00↔	Revision einer kutanen Ureteroileostomie, n.n.bez.	57.71.31↔	Rad Zystektomie, oh Urethrektomie, b d Frau, laparask
56.52.10↔	Rev e kut Uretlst, m Darminterponat [Conduit]	57.71.40↔	Rad Zystektomie, m Urethrektomie, b d Frau, offen chir
56.52.20↔	Rev e kut Ureteroileostomie, m Darmres (kontin Stoma)	57.71.41↔	Rad Zystektomie, m Urethrektomie, b d Frau, laparask



57.71.50↔	Rd Zystkt, BEvszrtion (Exnt) b Mnn, offn chr	59.03.99↔	Laparask Lös von periren o periuret Adhäs, sonstige
57.71.51↔	Rad Zystekt, BeEviszeration (Exent) b Mann, laparask	59.09↔	Sonst Inzision am perirenenalen oder periureteralen Gewebe
57.71.99↔	Radikale Zystektomie, sonstige	59.11↔	Sonstige Lösung von perivesikalen Adhäsionen
57.79.00↔	Sonstige totale Zystektomie, n.n.bez.	59.12↔	Laparoskopische Lösung von perivesikalen Adhäsionen
57.79.10↔	So tot Zystekt, Einf Zystekt, b Mann, offen chir	59.21↔	Biopsie am perirenenalen oder perivesikalen Gewebe
57.79.11↔	So tot Zystektomie, Einf Zystektomie, b Mann, laparask	59.3↔	Plikatur am urethrovesikalen Übergang
57.79.20↔	So tot Zystekt, Einf Zystekt, b d Frau, offen chir	59.4↔	Suprapubische Schlingensuspension
57.79.21↔	So tot Zystekt, Einf Zystekt, b d Frau, laparask	59.5↔	Retropubische urethrale Suspension
57.79.99↔	Sonstige totale Zystektomie, sonstige	59.6↔	Paraurethrale Suspension
57.81↔	Naht einer Harnblasenverletzung	59.71↔	Levatorplastik zur urethrovesikalen Suspension
57.83↔	Verschluss einer vesikointestinalen Fistel	59.72↔	Implantat-Injektion in Urethra und/oder Harnblasenhals
57.84.00↔	Verschluss einer anderen Harnblasenfistel, n.n.bez.	59.79↔	Sonst plastische Rekonstruktion bei Stressinkontinenz
57.84.10↔	Verschluss e vesikovaginalen Fistel, offen chir (abd)	59.91↔	Exzision am perirenenalen oder perivesikalen Gewebe
57.84.11↔	Verschluss einer vesikovaginalen Fistel, vaginal	59.92↔	Sonst Operationen am perirenenalen o perivesikalen Gewebe
57.84.12↔	Verschluss einer vesikovaginalen Fistel, transvesikal	59.95↔	Desintegration eines Harnsteins mit Ultraschall
57.84.13↔	Verschluss einer vesikovaginalen Fistel, laparoskopisch	59.99↔	Sonstige Operationen an den Hamorganen
57.84.20↔	Verschluss einer vesikokutanen Fistel, offen chir	60.0↔	Inzision an der Prostata
57.84.21↔	Verschluss einer vesikokutanen Fistel, laparoskopisch	60.14↔	Offene Biopsie an den Vesiculae seminales
57.84.99↔	Verschluss einer anderen Harnblasenfistel, sonstige	60.21↔	Transurethr (Us) geführt laserind Prostekt (TULIP)
57.85↔	Zystourethroplastik und Plast Reko a Harnblhals	60.29.00↔	Sonstige transurethrale Prostatektomie, n.n.bez.
57.86↔	Plastische Rekonstruktion bei Exstrophie der Harnblase	60.29.10↔	So transurethr Prostekt, Elektroresektion v Prost
57.87.00↔	Rekonstruktion an der Harnblase, n.n.bez.	60.29.20↔	S trnsrthr Prstkt, S trnsrthr Dstr v Prst
57.87.10↔	Reko an d Harnbl, m lleum, Kolon o Mag, offen chir	60.29.99↔	Sonstige transurethrale Prostatektomie, sonstige
57.87.11↔	Reko an d Harnbl, m lleum, Kolon o Mag, laparask	60.3↔	Suprapubische Prostatektomie
57.87.20↔	Umwdl e and suprav es Harnabl i e Ersharnbl, offen chir	60.4↔	Retropubische Prostatektomie
57.87.21↔	Umwdl e and suprav es Harnabl i e Ersharnbl, laparask	60.5x.00↔	Radikale Prostatektomie, n.n.bez.
57.87.30↔	Reduktionsplastik der Harnblase, offen chirurgisch	60.5x.10↔	Radikale Prostatektomie, laparoskopisch
57.87.31↔	Reduktionsplastik der Harnblase, laparoskopisch	60.5x.20↔	Radikale Prostatektomie, perineal
57.87.40↔	Augmentation der Harnblase, offen chirurgisch	60.5x.30↔	Radikale Prostatektomie, retropubisch
57.87.41↔	Augmentation der Harnblase, laparoskopisch	60.5x.99↔	Radikale Prostatektomie, sonstige
57.87.99↔	Rekonstruktion an der Harnblase, sonstige	60.61.00↔	Lokale Exzision einer Läsion an der Prostata, n.n.bez.
57.88↔	Sonstige Anastomose an der Harnblase	60.61.10↔	Lokale Exzision einer Läsion an der Prostata, transurethral
57.89↔	Sonstige plastische Rekonstruktion an der Harnblase	60.61.11↔	Lok Exz e Läs an d Prostata, suprapubischtransvesikal
57.91↔	Sphinkterotomie an der Harnblase	60.61.12↔	Lokale Exzision einer Läsion an der Prostata, retropubisch
57.96↔	Implantation eines elektronischen Blasenstimulators	60.61.13↔	Lokale Exzision einer Läsion an der Prostata, perineal
57.97↔	Ersetzen eines elektronischen Blasenstimulators	60.61.99↔	Lokale Exzision einer Läsion an der Prostata, sonstige
58.41↔	Naht einer Urethraverletzung	60.62↔	Perineale Prostatektomie
58.42↔	Verschluss einer Urethrostomie	60.69↔	Sonstige Prostatektomie
58.43.00↔	Verschluss einer anderen Urethrafistel, n.n.bez.	60.72↔	Inzision an einer Vesicula seminalis
58.43.10↔	Verschluss e urethrovaginalen Fistel, offen chir (abd)	60.73↔	Exzision einer Vesicula seminalis
58.43.11↔	Verschluss e urethrovaginalen Fistel, laparask	60.79↔	Sonstige Operationen an den Vesiculae seminales
58.43.12↔	Verschluss einer urethrovaginalen Fistel, vaginal	60.81↔	Inzision am periprostatatischen Gewebe
58.43.20↔	Verschluss einer urethrokutanen Fistel	60.82↔	Exzision am periprostatatischen Gewebe
58.43.30↔	Verschluss einer urethrorektalen Fistel	60.93↔	Plastische Rekonstruktion an der Prostata
58.43.99↔	Verschluss einer anderen Urethrafistel, sonstige	60.96↔	Trnsrthr Dstr v prsttschm Gw d Mkrwllnwärmthr
58.44↔	Reanastomose der Urethra	60.97↔	S trnsrthr Dstr v prsttschm Gw d S Wärmthr
58.45.00↔	Plast Rekonstruktion b Hypospad o Eüpispad, n.n.bez.	60.99.00↔	Sonstige Operationen an der Prostata, n.n.bez.
58.45.10↔	Plast Rekonstruktion b Hypospad o Eüpispad, b d Frau	60.99.10↔	S Op an d Prst, Trnsrktl u Prkt Dstr v Prst
58.45.20↔	Plst Rk b Hysp o Eüpspd, b Mnn, Schffrchtng u Chrdrktmie	60.99.99↔	Sonstige Operationen an der Prostata, sonstige
58.45.21↔	Plast Reko b Hypospad o Eüpispad, b Mann, So Verfahren	61.0x.00↔	Inzis u Drain an Skrot u Tunic vag test, n.n.bez.
58.45.99↔	Plast Rekonstruktion b Hypospad o Eüpispad, sonstige	61.0x.10↔	Inzis u Drain an Skrot u Tunic vag test, z Fremdkentf
58.46.00↔	Sonstige Rekonstruktion der Urethra, n.n.bez.	61.0x.99↔	Inzis und Drain an Skrot und Tunica vaginalis test, so
58.46.10↔	Rekonstruktion d dist Teils d Urethra nach Verletzung	61.2↔	Exzision einer Hydrocele testis
58.46.11↔	Rk d Prs prstt o d Prs mbrncea d Urth n VrItz	61.3x.00↔	Exz oder Destr von Läs oder Gew a Skrotum, n.n. bez.
58.46.99↔	Sonstige Rekonstruktion der Urethra, sonstige	61.3x.10↔	Exz o Destr von Läs o Gew a Skrotum, Part Resektion
58.47↔	Urethrale Meatoplastik	61.3x.11↔	Exz o Destr von Läs o Gew a Skrotum, totale Resektion
58.49.00↔	Sonst plastische Rekonstruktion an der Urethra, n.n.bez.	61.3x.12↔	Exz o Destr von Läs o Gew a Skrotum, Rad Resektion
58.49.10↔	Einzel Plast Rekonstruktion d Urethra, m Präpu o Penish	61.3x.99↔	Exz oder Destr von Läsion oder Gew a Skrotum, sonstige
58.49.11↔	Einzel Plast Reko d Urth, m Mund o Harnblschlh, So Reko	61.42↔	Verschluss einer Fistel am Skrotum
58.49.20↔	Zweiz plst Rk d Urth, erst Stzng, m Präp o Pnsh	61.49↔	So Plast Reko an Skrot und Tunica vaginalis testis
58.49.21↔	Zweiz plst Rk d Urth, erst Stzng, m Präp o Pnsh	61.92↔	Exz e Läs an d Tunic vag test, m Ausn e Hydrocel test
58.49.29↔	So plst Rk d Urth, zweizeitig, erst Stzng, so Rk	61.99↔	Sonst Operationen an Skrotum und Tunica vaginalis testis
58.49.99↔	Sonst plastische Rekonstruktion an der Urethra, sonst	62.0↔	Inzision am Hoden
58.93↔	Implantation eines künstlichen Harnblasensphinkters	62.12↔	Offene Biopsie am Hoden
58.94↔	Adjustierbare Harninkontinenztherapie	62.2↔	Exzision oder Destruktion einer Läsion am Hoden
59.00↔	Retropitoneale Dissektion, n.n.bez.	62.3x.00↔	Einseitige Orchidektomie, n.n.bez.
59.02↔	Sonst Lösung von perirenenalen o periureteralen Adhäsionen	62.3x.10↔	Einseitige Orchidektomie, skrotal, ohne Epidymektomie
59.03.00↔	Laparask Lös von periren o periuret Adhäs, n.n.bez.	62.3x.11↔	Einseitige Orchidektomie, skrotal, mit Epidymektomie
59.03.10↔	Ureterolyse ohne intraperi Verlagerung, laparoskopisch	62.3x.20↔	Einseitige Orchidektomie, Inguinalhoden, ohne Epidymektomie
59.03.11↔	Ureterolyse mit intraperi Verlagerung, laparoskopisch	62.3x.21↔	Einseitige Orchidektomie, Inguinalhoden, mit Epidymektomie

62.3x.30↔	Einseitige Orchidektomie, Abdominalhoden, offen chirurgisch	65.49.00↔	Sonstige einseitige Salpingoovarektomie, n.n.bez.
62.3x.31↔	Einseitige Orchidektomie, Abdominalhoden, laparoskopisch	65.49.10↔	Sonstige eins Salpingoovarektomie, m bds Salpingekt
62.3x.40↔	Einseitige Orchidektomie, radikal	65.49.99↔	Sonstige einseitige Salpingoovarektomie, sonstige
62.3x.99↔	Einseitige Orchidektomie, sonstige	65.51↔	Sonstiges Entf bd Ovarien während dess op Eingr
62.41↔	Entfernen beider Hoden im gleichen Eingriff	65.52↔	Sonstiges Entfernen eines belassenen Ovars
62.42↔	Entfernen eines belassenen Hodens	65.53↔	Laparosk Entf von bd Ovarien während dess op Eingr
62.5↔	Orchidopexie	65.54↔	Laparoskopisches Entfernen eines belassenen Ovars
62.61↔	Naht einer Hodenverletzung	65.61↔	So Entf bd Ovar und Tub uterinae während dess op Eingr
62.69↔	Sonstige plastische Rekonstruktion am Hoden	65.62↔	Sonsts Entfernen von belassenem Ovar und Tuba uterina
62.99.20↔	Operative Verlagerung eines Abdominalhodens	65.63↔	Laparosk Entf v bd Ovar u Tub uter w dess op Eingr
62.99.30↔	Entn v Hd o Nbnhdn z Afb f d künstlich Insmntion	65.64↔	Laparoskopisches Entf von belassenem Ovar und Tuba uterina
63.1↔	Exzision einer Varikozele und Hydrocele funiculi	65.71↔	Sonstige einfache Naht am Ovar
63.2↔	Exzision einer Epididymis-Zyste	65.72↔	Sonstige Reimplantation eines Ovars
63.3↔	Exz von and Lös o Gew an Funic spermaticus und Epidid	65.73↔	Sonstige Salpingoovarioplastik
63.4↔	Epididymektomie	65.74↔	Laparoskopische einfache Naht am Ovar
63.51↔	Naht eines Risses an Funiculus spermaticus und Epididymis	65.75↔	Laparoskopische Reimplantation eines Ovars
63.53↔	Transplantation eines Funiculus spermaticus	65.76↔	Laparoskopische Salpingoovarioplastik
63.59↔	Sonstige Plast Reko an Funic spermaticus und Epidid	65.79↔	Sonstige plastische Rekonstruktion am Ovar
63.81↔	Naht einer Verletzung an Ductus deferens und Epididymis	65.81.00↔	Laparask Lös von Adhäs an Ovar u Tub uterina, n.n.bez.
63.82↔	Plastische Rekonstruktion e chir durchgetr Duct def	65.81.10↔	Lprsk Lös v Adhäs an Ovr u Tb utr a Prtn d wbl Bckns
63.83↔	Epididymovasostomie	65.81.99↔	Laparask Lös von Adhäs an Ovar und Tuba uterina, so
63.84↔	Entfernen einer Ligatur vom Ductus deferens	65.89.00↔	So Lös von Adhäs von Ovar und Tuba uterina, n.n.bez.
63.85↔	Entfernen eines Ventils vom Ductus deferens	65.89.10↔	So Lös von Adhäs von Ovar und Tuba uterina, offen chir
63.89↔	Sonst Rekonstruktion an Ductus deferens und Epididymis	65.89.11↔	So Lös v Adhäs v Ovar u Tub uter, m mikrochir Versorg
63.92↔	Epididymotomie	65.89.12↔	S Lös v Adhäs v Ovr u Tb utr a Prtn d wbl Bckns, off chr
63.93↔	Inzision am Funiculus spermaticus	65.89.13↔	S Ls v Adhs v Ovr u Tb utr a Prtn wbl Bckn, m mkrchr Vrs
63.94↔	Lösung von Adhäsionen am Funiculus spermaticus	65.89.99↔	So Lös von Adhäs von Ovar und Tuba uterina, so
63.95↔	Einsetzen eines Ventils in den Ductus deferens	65.92↔	Ovar-Transplantation
63.99↔	Sonstige Op an Funic spermaticus, Epidid und Duct def	65.93↔	Manuelle Ruptur einer ovariellen Zyste
64.3x.00↔	Amputation des Penis, n.n.bez.	65.94↔	Denervation am Ovar
64.3x.10↔	Amputation des Penis, partiell	65.95↔	Lösung einer Torsion am Ovar
64.3x.11↔	Amputation des Penis, total	65.99↔	Sonstige Operationen am Ovar
64.3x.12↔	Amputation des Penis, Emaskulation	66.01↔	Salpingotomie
64.3x.99↔	Amputation des Penis, sonstige	66.02↔	Salpingostomie
64.41↔	Naht einer Penisverletzung	66.11.00↔	Biopsie an den Tubae uterinae, n.n.bez.
64.42↔	Lösung einer Chorda des Penis	66.11.20↔	Biopsie an den Tubae uterinae durch Inzision (offen)
64.43↔	Konstruktion eines Penis	66.11.99↔	Biopsie an den Tubae uterinae, sonstige
64.44.00↔	Rekonstruktion des Penis, n.n.bez.	66.21↔	Bds endosk Tublig und Quetsch [zur Sterilisation]
64.44.10↔	Rekonstruktion des Penis, Streckung des Penis	66.22.00↔	Bds endosk Ligat und Durchtr d Tub uterinae, n.n.bez.
64.44.11↔	Rk d Pns, Kr e pskt Trsp o e vrg Pns (cld pns o brd pns)	66.22.10↔	Bds endsk Lgt u Durchtr d Tb utr, m prt Slpngkt
64.44.99↔	Rekonstruktion des Penis, sonstige	66.22.99↔	Bds endosk Ligat und Durchtr d Tubae uterinae, so
64.45↔	Reimplantation des Penis	66.29.00↔	So bds endosk Destr o Verschluss d Tub uter, n.n.bez.
64.49↔	Sonstige plastische Rekonstruktion am Penis	66.29.10↔	Bds endosk Destr o Verschluss d Tub uter, d Elektrokoag
64.5x.00↔	Operationen zur Geschlechtsumwandlung, n.n.bez.	66.29.99↔	So bds endosk Destr o Verschluss d Tubae uterinae, so
64.5x.10↔	Operationen zur Geschlummw, Geschlummw e Frau zum Mann	66.31↔	Sonst beidseitige Ligatur und Quetschung der Tubae uterinae
64.5x.20↔	Operationen zur Geschlummw, Geschlummw e Mann zur Frau	66.32.00↔	So bds Ligat und Durchtr d Tubae uterinae, n.n.bez.
64.5x.99↔	Operationen zur Geschlechtsumwandlung, sonstige	66.32.10↔	So bds Ligat u Durchtr d Tub uter, m part Salpingekt
64.95↔	Einsetzen oder Ers einer nicht-aufblasbaren Penisprothese	66.32.99↔	So bds Ligat und Durchtr d Tubae uterinae, so
64.97↔	Einsetzen oder Ers einer aufblasbaren Penisprothese	66.39.00↔	So bds Destr o Verschluss d Tubae uterinae, n.n.bez.
64.98.00↔	Sonstige Operationen am Penis, n.n.bez.	66.39.10↔	So bds Destr o Verschluss d Tub uterinae, d Elektrokoag
64.98.10↔	Reposition einer Paraphimose in Narkose	66.39.99↔	So bds Destr o Verschluss d Tubae uterinae, So
64.98.20↔	Rvsklrismgsprtion o vnös Sprprtion (b erklr Dysfkt)	66.4x.00↔	Totale einseitige Salpingektomie, n.n.bez.
64.98.30↔	Shuntoperation am Corpus cavernosum	66.4x.10↔	Totale einseit Salpingektomie, offen chir (abdominal)
64.98.40↔	Revision einer internen Penisprothese	66.4x.20↔	Totale einseitige Salpingektomie, laparoskopisch
65.01↔	Laparoskopische Ovariectomie	66.4x.99↔	Totale einseitige Salpingektomie, sonstige
65.09↔	Sonstige Ovariectomie	66.51.00↔	Entf beider Tubae uterinae im gleichen Eingriff, n.n.bez
65.12↔	Sonstige Biopsie am Ovar	66.51.10↔	Entf bd Tub uterinae i gleich Eingr, offen chir (abd)
65.13↔	Laparoskopische Biopsie am Ovar	66.51.20↔	Entf bd Tubae uterinae im gleich Eingr, laparoskopisch
65.14↔	Sonst laparoskopische diagnostische Massnahmen am Ovar	66.51.99↔	Entfernen beider Tubae uterinae im gleichen Eingriff, sonst
65.21↔	Marsupialisation einer ovariellen Zyste	66.52↔	Entfernen einer belassenen Tuba uterina
65.22↔	Keilresektion am Ovar	66.61.00↔	Exzision oder Destr e Läsion e Tuba uterina, n.n.bez.
65.23↔	Laparoskopische Marsupialisation einer ovariellen Zyste	66.61.10↔	Exz oder Destr e Lös e Tuba uterina, offen chir (abd)
65.24↔	Laparoskopische Keilresektion am Ovar	66.61.20↔	Exzision oder Destr e Läsion e Tuba uterina, vaginal
65.25↔	Sonstige laparoskopische lokale Exz oder Destr a Ovar	66.61.21↔	Exz o Destr e Lös e Tub uter, vaginal, laparask assist
65.29↔	Sonstige lokale Exzision oder Destruktion am Ovar	66.61.30↔	Exz oder Destr e Läsion e Tuba uterina, laparoskopisch
65.31↔	Laparoskopische einseitige Ovarrektomie	66.61.99↔	Exzision oder Destr e Läsion e Tuba uterina, sonstige
65.39↔	Sonstige einseitige Ovarrektomie	66.62↔	Salpingektomie mit Entfernen einer Eileiterschwangerschaft
65.41.00↔	Laparoskopische eins Salpingoovarektomie, n.n.bez.	66.63.00↔	Beidseitige partielle Salpingektomie, n.n.bez.
65.41.10↔	Laparask eins Ovarrektomie, mit bds Salpingektomie	66.63.10↔	Bds partielle Salpingektomie, offen chirurgisch (abd)
65.41.99↔	Laparoskopische einseitige Salpingoovarektomie, sonst	66.63.20↔	Beidseitige partielle Salpingektomie, vaginal



66.63.21↔	Bds partielle Salpingektomie, vaginal, laparask assist	68.29.29↔	Enukleation eines Myoms des Uterus, sonstige
66.63.30↔	Beidseitige partielle Salpingektomie, laparoskopisch	68.29.30↔	Myomektomie am Uterus, n.n.bez.
66.63.99↔	Beidseitige partielle Salpingektomie, sonstige	68.29.31↔	Myomektomie am Uterus, offen chirurgisch (abdominal)
66.69.00↔	Partielle Salpingektomie, n.n.bez.	68.29.32↔	Myomektomie am Uterus, vaginal
66.69.10↔	Partielle Salpingektomie, offen chirurgisch (abdominal)	68.29.33↔	Myomektomie am Uterus, vaginal, laparoskopisch assistiert
66.69.20↔	Partielle Salpingektomie, vaginal	68.29.34↔	Myomektomie am Uterus, laparoskopisch
66.69.21↔	Partielle Salpingektomie, vaginal, laparoskopisch assistiert	68.29.35↔	Myomektomie am Uterus, hysteroskopisch
66.69.30↔	Partielle Salpingektomie, laparoskopisch	68.29.39↔	Myomektomie am Uterus, sonstige
66.69.99↔	Partielle Salpingektomie, sonstige	68.29.99↔	Sonstige Exz oder Destuktion e Uterusläsion, sonstige
66.71↔	Einfache Naht an einer Tuba uterina	68.31↔	Laparoskopische suprazervikale Hysterektomie [LSH]
66.72↔	Salpingoovariostomie	68.39↔	Sonstige und nicht näher bez subtotale abd Hystekt
66.73↔	Salpingosalpingostomie	68.41.00↔	Laparoskopische totale abdominale Hysterektomie, n.n.bez.
66.74↔	Salpingouterostomie	68.41.09↔	Laparoskopische totale abdominale Hysterektomie, sonst
66.79.00↔	Sonstige Plast Reko an d Tuba uterina, n.n. bez.	68.41.10↔	Laparask totale abd Hystekt m Salpingovekt, n.n.bez.
66.79.10↔	So Plast Reko an d Tuba uterina, offen chir (abd)	68.41.11↔	Laparask totale abd Hystekt m eins Salpingovekt
66.79.20↔	Sonst plastische Rekonstruktion an der Tuba uterina, vaginal	68.41.12↔	Laparask totale abd Hystekt m beids Salpingovekt
66.79.21↔	So Plast Reko an d Tub uter, vaginal, laparask assist	68.41.19↔	Laparask totale abd Hystekt m Salpingovekt, sonstige
66.79.30↔	Sonstige Plast Reko an d Tuba uterina, laparask	68.49.00↔	So und ni näherbezeichnete totale Hystekt, n.n.bez.
66.79.99↔	Sonst plastische Rekonstruktion an der Tuba uterina, sonst	68.49.09↔	Sonstige und nicht näher bez totale Hystekt, sonstige
66.92↔	Einseitige Destruktion oder Verschluss einer Tuba uterina	68.49.10↔	Sonstige und Ni näh bez totale Hystekt oh Salpingovekt
66.93↔	Implantation oder Ersetzen einer Tuba uterina-Prothese	68.49.20↔	So und ni näh bez tot Hystekt m Salpingovekt, n.n.bez.
66.94↔	Entfernen einer Tuba uterina-Prothese	68.49.21↔	So und ni näh bez totale Hystekt m eins Salpingovekt
66.96↔	Dilatation einer Tuba uterina	68.49.22↔	So und ni näh bez totale Hystekt m beids Salpingovekt
66.97↔	Fimbrienimplantation in die Uteruswand	68.49.29↔	So und ni näh bez totale Hystekt m Salpingovekt, so
66.99↔	Sonstige Operation an einer Tuba uterina	68.51.00↔	Laparask untst vaginale Hystekt (LAVH), n.n.bez.
67.4x.00↔	Zervixamputation, n.n.bez.	68.51.10↔	Lprsk untst vg Hystkt (LAVH), oh Slpngvkt, n.n.bz.
67.4x.10↔	Radikale Zervixstumpfextirpation, n.n.bez.	68.51.19↔	Laparask untst vag Hystekt (LAVH), oh Salpingovekt, so
67.4x.11↔	Rad Zervixstext, oh Lymphekt, offen chir (abd)	68.51.20↔	Lprsk untst vg Hystkt (LAVH), m Slpngvkt, n.n.bz.
67.4x.12↔	Radikale Zervixstumpfextirpation, oh Lymphadenektomie, vagin	68.51.21↔	Laparask untst vag Hystekt (LAVH), m eins Salpingovekt
67.4x.13↔	Rad Zervixstext, oh Lymphekt, vag, laparask untst	68.51.22↔	Lprsk untst vg Hystkt (LAVH), m beids Slpngvkt
67.4x.14↔	Rad Zervixstumpfextirpation, oh Lymphekt, laparask	68.51.29↔	Laparask untst vag Hystekt (LAVH), m Salpingovekt, so
67.4x.20↔	Radikale Zervixstumpfextirpation, m Lymphadenektomie, nnbez	68.51.99↔	Laparask unterstützte vaginale Hystekt (LAVH), so
67.4x.21↔	Rad Zervixstext, m Lymphekt, offen chir (abd)	68.59.00↔	So und ni näherbezeichnete vaginale Hystekt, n.n.bez.
67.4x.22↔	Radikale Zervixstumpfextirpation, m Lymphadenektomie, vagin	68.59.10↔	So u ni näh bez vag Hystekt, o Salpingovekt, n.n.bez.
67.4x.23↔	Rad Zervixstext, m Lymphekt, vag, laparask untst	68.59.19↔	So u ni näh bez vaginale Hystekt, o Salpingovekt, so
67.4x.24↔	Radikale Zervixstumpfextirpation, m Lymphekt, laparask	68.59.20↔	So u ni näh bez vag Hystekt, m Salpingovekt, n.n.bez.
67.4x.29↔	Radikale Zervixstumpfextirpation, m Lymphadenektomie, sonst	68.59.21↔	So u ni näh bez vaginale Hystekt, m eins Salpingovekt
67.4x.30↔	Exzision eines Stumpfes an der Zervix	68.59.22↔	So u ni näh bez vaginale Hystekt, m beids Salpingovekt
67.4x.99↔	Zervixamputation, sonstige	68.59.29↔	So und ni näh bez vaginale Hystekt, m Salpingovekt, so
67.51↔	Transabdominale Cerclage der Zervix	68.59.99↔	So und ni näherbezeichnete vaginale Hystekt, so
67.59↔	Sonstige Rekonstruktion am inneren Muttermund	68.61↔	Laparoskopische radikale abdominale Hysterektomie
67.61↔	Naht eines Zervixrisses	68.69.00↔	Sonstige und ni näh bez Rad abd Hystekt, o Lymphekt
67.62↔	Verschluss einer zervikalen Fistel	68.69.10↔	Sonstige und ni näh bez Rad abd Hystekt, m Lymphekt
67.69↔	Sonstige plastische Rekonstruktion an der Zervix	68.69.11↔	Sonstige und ni näh bez radikale abd Hystekt, sonstige
68.0↔	Hysterotomie	68.69.99↔	Sonstige und ni näh bez radikale abd Hystekt, sonstige
68.13↔	Offene Biopsie am Uterus	68.71↔	Laparoskopische radikale vaginale Hysterektomie [LRVH]
68.14↔	Offene Biopsie an den uterinen Ligamenten	68.79↔	Sonstige und nicht näher bez radikale vaginale Hystekt
68.21.10↔	Durchtrennung von endometrialen Synechien, n.n.bez.	68.8↔	Becken-Eviszeration
68.21.11↔	Durchtrennung von endometrialen Synechien, hysteroskopisch	68.9↔	Sonstige und nicht näher bezeichnete Hysterektomie
68.21.99↔	Durchtrennung von endometrialen Synechien, sonstige	69.01↔	Dilatation u Curettage zur Beendigung e Schwangerschaft
68.22.00↔	Inzis oder Exz e kong uterinen Septums, n.n.bez.	69.02↔	Dilatation und Curettage im Anschluss an Geburt oder Abort
68.22.10↔	Inzis oder Exz e kong uterinen Septums, vaginal	69.19↔	Sonstige Exz o Destr an Uterus und uterinem Halteapp
68.22.11↔	Inzis o Exz e kong uterinen Sept, hysterosk, oh Kontr	69.21↔	Operation mit Interposition
68.22.12↔	Inzs o Exz e kng utr Spt, hyst, lprsk asst	69.22↔	Sonstige uterine Suspensionsopeation
68.22.13↔	Inzs o Exz e kng utr Spt, hyst, sngprhch asst	69.23↔	Plast Reko b chron Invers uteri m vaginalem Zugang
68.22.99↔	Inzis oder Exz e kong uterinen Septums, sonstige	69.29↔	Sonstige plast Reko an Uterus und uterinem Halteapp
68.29.00↔	Sonstige Exz oder Destuktion e Uterusläsion, n.n.bez.	69.3↔	Parazervikale Uterusdenervation
68.29.10↔	Exzision oder Destuktion einer Uterusläsion, n.n.bez.	69.41↔	Naht eines Risses am Uterus
68.29.11↔	Exz oder Destuktion e Uterusläsion, offen chir (abd)	69.42↔	Verschluss einer Uterusfistel
68.29.12↔	Exzision oder Destuktion einer Uterusläsion, vaginal	69.49.00↔	So plast Reko a Uterus und Metroplastik, n.n.bez.
68.29.13↔	Exz o Destuktion e Uteriäs, vaginal, laparask assist	69.49.10↔	So plast Reko a Uter u Metroplastik, offen chir (abd)
68.29.14↔	Exzision oder Destuktion einer Uterusläsion, laparoskopisch	69.49.20↔	Sonstige plast Reko a Uterus und Metroplastik, vaginal
68.29.15↔	Exzision oder Destuktion einer Uterusläsion, hysteroskopisch	69.49.21↔	So plst Rk a Utr u Mtrplst, vg, lprsk asst
68.29.19↔	Exzision oder Destuktion einer Uterusläsion, sonstige	69.49.30↔	So plast Reko a Uterus und Metroplastik, laparask
68.29.20↔	Enukleation eines Myoms des Uterus, n.n.bez.	69.49.99↔	So plast Reko a Uterus und Metroplastik, so
68.29.21↔	Enukleation eines Myoms des Uterus, offen chir (abd)	69.51↔	Aspcurett a Uterus zur Beend einer Schwangerschaft
68.29.22↔	Enukleation eines Myoms des Uterus, vaginal	69.52↔	Aspirationscurettage im Anschluss an Geburt oder Abort
68.29.23↔	Enukl e Myoms d Uterus, vaginal, laparoskopisch assist	69.6↔	Chir Massnahm zur Provokation oder Regulation d Menstr
68.29.24↔	Enukleation eines Myoms des Uterus, laparoskopisch	69.91↔	Einsetzen einer therapeutischen Uteruseinlage
68.29.25↔	Enukleation eines Myoms des Uterus, hysteroskopisch	69.93↔	Einsetzen von Laminarien

69.98↔	Sonstige Operationen am uterinen Halteapparat	76.2x.00↔	Lokale Exz oder Destr e Läsion an Gschk, n.n.bez.
69.99↔	Sonstige Operationen an Zervix und Uterus	76.2x.10↔	Dekortikation eines Gesichtsschädelknochens
70.12↔	Kuldotomie	76.2x.11↔	Exzision von periostalem Gewebe an Gesichtsschädelknochen
70.13↔	Lösung von intraluminalen Adhäsionen der Vagina	76.2x.12↔	Abtragung (modellierende Osteotomie) an Gesichtsschädln
70.14↔	Sonstige Kolpotomie	76.2x.20↔	Destruktion einer Läsion an Gesichtsschädelknochen
70.23↔	Biopsie am Douglasraum	76.2x.99↔	Lokale Exz oder Destr e Läsion an Gschk, sonstige
70.24.00↔	Biopsie an der Vagina, n.n.bez.	76.31.00↔	Partielle Mandibulektomie, n.n.bez.
70.24.20↔	Biopsie an der Vagina, durch Inzision	76.31.10↔	Partielle Mandibulektomie ohne Rekonstruktion
70.24.99↔	Biopsie an der Vagina, sonstige	76.31.20↔	Part Mandekt, Reko m mikrovaskanast Transplantat
70.4x.00↔	Obliteration und totale Exstirpation der Vagina, n.n.bez.	76.31.21↔	Part Mandekt, m Kontdurchtrr und alloplastischer Reko
70.4x.10↔	Kolpektomie, subtotal	76.31.29↔	Partielle Mandibulektomie mit sonstiger Rekonstruktion
70.4x.20↔	Kolpektomie, total	76.31.99↔	Partielle Mandibulektomie, sonstige
70.4x.30↔	Kolpektomie, erweitert (radikal)	76.39.00↔	Partielle Ostektomie an anderen Gesichtsschädln, nnbez
70.4x.99↔	Obliteration und totale Exstirpation der Vagina, sonst	76.39.10↔	Part Ostekt an and Gschk, Reko m mikrovaskanast Tx
70.50↔	Raffung von Zystozele und Rektozele	76.39.11↔	Part Ostekt an and Gschk, Reko von Weich und Hart
70.51↔	Raffung einer Zystozele	76.39.19↔	Partielle Ostekt an and Gschk, sonstige Rekonstruktion
70.52.00↔	Raffung einer Rektozele, n.n.bez.	76.39.99↔	Partielle Ostektomie an anderen Gesichtsschädln, sonst
70.52.10↔	Douglasplastik	76.41.00↔	Totale Mandibulektomie m glz Rekonstruktion, n.n.bez.
70.52.99↔	Raffung einer Rektozele, sonstige	76.41.10↔	Tot Mandekt m glz Reko, Reko m mikrovaskanast Tx
70.53↔	Raffung e Zystozele und Rektozele m Tx o Proth	76.41.99↔	Totale Mandibulektomie m glz Rekonstruktion, sonstige
70.54↔	Korrektur einer Zystozele mit Transplantat oder Prothese	76.42↔	Sonstige totale Mandibulektomie
70.55↔	Korrektur einer Rektozele mit Transplantat oder Prothese	76.43.00↔	Sonstige Rekonstruktion der Mandibula, n.n.bez.
70.61.00↔	Konstruktion einer Vagina, n.n.bez.	76.43.10↔	Sonstige Reko d Mand m mikrovaskanast Transplantat
70.61.11↔	Konstr e Vag m gestielter Haut d Penis (zur Geschlunw)	76.43.11↔	Plast Rekonstruktion Einf Defekte d Mand d CADImplant
70.61.99↔	Konstruktion einer Vagina, sonstige	76.43.12↔	Plast Reko großer o kompl Defekte d Mand d CADImplant
70.62↔	Rekonstruktion der Vagina	76.43.99↔	Sonstige Rekonstruktion der Mandibula, sonstige
70.63↔	Konstruktion einer Vagina mit Transplantat oder Prothese	76.44.00↔	Totale Ostekt an and Gschk m glz Reko, n.n.bez.
70.64↔	Rekonstruktion der Vagina mit Transplantat oder Prothese	76.44.10↔	Tot Ostekt an and Gschk, Reko m mikrovaskanast Tx
70.72.00↔	Verschluss einer kolovaginalen Fistel, n.n.bez.	76.44.11↔	Tot Ostekt an and Gschk, Reko m Ni vaskularisiertem Tx
70.72.10↔	Verschluss e kolovaginalen Fistel, offen chir (abd)	76.44.19↔	Totale Ostekt an and Gschk m sonstiger Rekonstruktion
70.72.20↔	Verschluss einer kolovaginalen Fistel, vaginal	76.44.99↔	Totale Ostekt an and Gschk m glz Reko, sonstige
70.72.30↔	Verschluss einer kolovaginalen Fistel, laparoskopisch	76.45↔	Sonst totale Ostektomie an anderen Gesichtsschädelknochen
70.72.99↔	Verschluss einer kolovaginalen Fistel, sonstige	76.46.00↔	Sonstige Rekonstruktion an and Gschk, n.n.bez.
70.73.00↔	Verschluss einer rektovaginalen Fistel, n.n.bez.	76.46.10↔	So Reko an and Gschk m mikrovaskanast Transplantat
70.73.10↔	Verschluss e rektovaginalen Fistel, offen chir (abd)	76.46.99↔	Sonstige Rekonstruktion an and Gschk, sonstige
70.73.20↔	Verschluss einer rektovaginalen Fistel, vaginal	76.5x.00↔	Temporomandibuläre Arthroplastik, n.n.bez.
70.73.30↔	Verschluss einer rektovaginalen Fistel, laparoskopisch	76.5x.10↔	Kondylektomie am Kiefergelenk mit Rekonstruktion
70.73.99↔	Verschluss einer rektovaginalen Fistel, sonstige	76.5x.19↔	Sonstige Kondylektomie am Kiefergelenk
70.74↔	Verschluss einer vaginointestinalen Fistel	76.5x.20↔	Diskoplastik am Kiefergelenk mit Rekonstruktion
70.75↔	Verschluss einer anderen Vaginalfistel	76.5x.29↔	Sonstige Diskoplastik am Kiefergelenk
70.77↔	Suspension und Fixation der Vagina	76.5x.30↔	Exst d Disc articul a Kiefergelenk mit Rekonstruktion
70.78↔	Suspension und Fix d Vagina m Transplantat o Prothese	76.5x.39↔	Sonstige Exstirpation d Discus articul a Kiefergelenk
70.79.00↔	Sonstige Plast Rekonstruktion an d Vagina, n.n.bez.	76.5x.40↔	Resektion am Tuberculum articulare des Kiefergelenks
70.79.10↔	Sonstige vaginale Kolporrhaphie mit Beckenbodenplastik	76.5x.41↔	Plastische Rekonstruktion am Kiefergelenk
70.79.99↔	Sonst plastische Rekonstruktion an der Vagina, sonst	76.5x.42↔	Glnkstblsierng (bwngngseinschränkd) d Kiefrgl
70.8↔	Obliteration des Scheidengewölbes	76.5x.50↔	Arthr Entfernung e freien Gelenkkörpers a Kiefergelenk
70.93↔	Sonstige Op a Douglraum m Transplantat o Prothese	76.5x.59↔	Sonstige Entf e freien Gelenkkörpers a Kiefergelenk
71.5↔	Radikale Vulvektomie	76.5x.60↔	Implantation einer Endoprothese am Kiefergelenk
71.61↔	Partielle Vulvektomie	76.5x.61↔	Wechsel einer Endoprothese am Kiefergelenk
71.62↔	Totale Vulvektomie	76.5x.70↔	Impl e TEP am Kiefergelenk m vorgefertigten Kompo (L)
71.72↔	Verschluss einer Fistel an Vulva oder Perineum	76.5x.71↔	Impl e TEP a Kiefergelenk m CAD-CAM gefertigt Kompo (L)
71.73↔	Konstruktion des Introitus vaginae	76.5x.90↔	So temporomandibuläre Arthropl o Diskopl a Kiefergel
71.79↔	Sonst plastische Rekonstruktion an Vulva und Perineum	76.5x.99↔	Temporomandibuläre Arthroplastik, sonstige
73.94↔	Symphysiotomie zur Geburtserleichterung	76.61.00↔	Geschl Osteopl [Osteotomie] a Ramus mand, n.n.bez.
74.0↔	Klassische Sectio caesarea	76.61.10↔	Geschl Osteopl [Osteotomie] a Ramus mand, oh Distrak
74.1↔	Tiefe zervikale Sectio caesarea	76.61.20↔	Geschl Osteopl [Osteotomie] a Ramus mand, m Distrak
74.2↔	Extraperitoneale Sectio caesarea	76.61.99↔	Geschl Osteopl [Osteotomie] a Ramus mand, sonstige
74.3↔	Entfernen einer extrarutabaren, ektopischen Schwangerschaft	76.62.00↔	Off Osteoplastik [Osteotomie] am Ramus mandibulae, nnbez
74.4↔	Sectio caesarea eines anderen näher bezeichneten Typs	76.62.10↔	Off Osteopl [Osteotomie] a Ramus mand, oh Disktraktion
74.99↔	Sonst nicht näher bezeichnete Typen der Sectio caesarea	76.62.20↔	Off Osteoplastik [Osteotomie] a Ramus mand, m Distrak
75.36↔	Korrektur eines fetalen Defektes	76.62.99↔	Off Osteoplastik [Osteotomie] am Ramus mandibulae, sonst
75.50↔	Naht eines frischen geburtsbedingten Uterusrisses, n.n.bez.	76.63.00↔	Osteoplastik [Osteotomie] am Corpus mandibulae, n.n.bez.
75.51↔	Naht eines frischen geburtsbedingten Risses der Zervix	76.63.10↔	Ostpl [Ost] i stl Alv o m frntlr Kntnsdtrg d Md o Dstrk
75.52↔	Naht eines frischen geburtsbedingten Risses des Corpus uteri	76.63.11↔	Ostpl [Ost] i frnt Alvbr o m Kntdrcht a hr Mdst o Dstrk
75.61↔	Naht e frisch geburtsbed Risses von Harnbl und Urethra	76.63.12↔	Osteoplastik [Osteotomie] zur Kinnverlagerung oh Distraktion
75.93↔	Chirurgische Korrektur einer Inversio uteri	76.63.20↔	Verlag d Alveolarfortsatzes d hor Distrak na Osteot
76.01↔	Sequestrektomie an Gesichtsschädelknochen	76.63.21↔	Verlagerung d Mand d Distrak na Osteot m hor Mandast
76.09.00↔	Sonstige Inzision an Gesichtsschädelknochen, n.n.bez.	76.63.99↔	Osteoplastik [Osteotomie] am Corpus mandibulae, sonst
76.09.10↔	Reosteotomie nach Frakturposition	76.64↔	Sonstige orthognathische Chirurgie an der Mandibula
76.09.99↔	Sonstige Inzision an Gesichtsschädelknochen, sonstige	76.65.00↔	Segmentale Osteoplastik [Osteotomie] der Maxilla, n.n.bez.



76.65.10↔	Segmentale Osteopl [Osteotomie] d Maxilla, oh Distrak	77.02.00↔	Sequestrektomie am Humerus, n.n.bez.
76.65.20↔	Osteotomie d Maxilla im front Alveokber, mit Distrak	77.02.10↔	Sequestrektomie a Hum, ohne Einl e Medikamententrägers
76.65.21↔	Osteotomie d Maxilla i seitlichen Alveokber, m Distrak	77.02.11↔	Sequestrektomie a Hum, mit Einl e Medikamententrägers
76.65.22↔	Ost d Mxll i frnt u seilt Alvkbr i mr Sgmntn, m Dstrk	77.02.99↔	Sequestrektomie am Humerus, sonstige
76.65.99↔	Segmentale Osteoplastik [Osteotomie] der Maxilla, sonst	77.03.00↔	Sequestrektomie an Radius und Ulna, n.n.bez.
76.66.00↔	Totale Osteoplastik [Osteotomie] der Maxilla, n.n.bez.	77.03.10↔	Sequestrektomie an Radius und Ulna, oh Einl e Medträg
76.66.10↔	Totale Osteoplastik [Osteotomie] der Maxilla oh Distraktion	77.03.11↔	Sequestrektomie an Radius und Ulna, m Einl e Medträg
76.66.20↔	Osteot d Maxilla i d LeFortIEbene i e Stück m Distrak	77.03.99↔	Sequestrektomie an Radius und Ulna, sonstige
76.66.21↔	Osteot d Mxll i d LFrtIEbn i 2 Stückn m Dstrk	77.04.00↔	Sequestrektomie an Karpalia und Metakaralia, n.n.bez.
76.66.22↔	Osteot d Mxll i d LFrtIEbn i 3 o mhr Stückn m Dstrk	77.04.10↔	Sepuestrekt an Karpal und Metakarp, oh Einl e Medträg
76.66.30↔	Plast Reko u Augm d Maxilla d tot Auflagerungsplastik	77.04.11↔	Sepuestrekt an Karpal und Metakarp, m Einl e Medträg
76.66.99↔	Totale Osteoplastik [Osteotomie] der Maxilla, sonstige	77.04.99↔	Sequestrektomie an Karpalia und Metakaralia, sonstige
76.67↔	Reduktionsgenioplastik	77.05.00↔	Sequestrektomie an Femur, n.n.bez.
76.68↔	Augmentationsgenioplastik	77.05.10↔	Sequestrektomie an Femur, ohne Einlage eines Medträgers
76.69.00↔	Sonstige plastische Rekonstruktion an Gschk, n.n.bez.	77.05.11↔	Sequestrektomie an Femur, m Einlage eines Medträgers
76.69.10↔	Ostt z Vrlg d Mttschts i d LFrtII o LFrtIIIEbn o Dstrk	77.05.99↔	Sequestrektomie an Femur, sonstige
76.69.20↔	Osteot z Vrlg d Mttschts i d LFrtIIEbn m Dstrk	77.06.00↔	Sequestrektomie an der Patella, n.n.bez.
76.69.21↔	Ostt z Vrlg d Mscht i d LFrtIIIEbn, kmb m and Ost m Dstrk	77.06.10↔	Sequestrektomie an d Patella, ohne Einl e Medträg
76.69.30↔	Osteot z Vrlg d Mttschts i d LFrtIIIEbn m Dstrk	77.06.11↔	Sequestrektomie an d Patella, m Einl e Medträg
76.69.40↔	Ostt z Vrlg d Mscht i d LFrtIEbn, kmb m LFrtIEbn m Dstrk	77.06.99↔	Sequestrektomie an der Patella, sonstige
76.69.90↔	Sonstige Osteotomie zur Verlagerung des Mittelgesichtes	77.07.00↔	Sequestrektomie an Tibia und Fibula, n.n.bez.
76.69.99↔	Sonstige plastische Rekonstruktion an Gschk, sonstige	77.07.10↔	Sequestrektomie an Tibia und Fib, ohne Einl e Medträg
76.70↔	Reposition einer Gesichtsschädelfraktur, n.n.bez.	77.07.11↔	Sequestrektomie an Tibia und Fib, m Einl e Medträg
76.72↔	Offene Reposition einer Jochbein- und Jochbogenfraktur	77.07.99↔	Sequestrektomie an Tibia und Fibula, sonstige
76.74↔	Offene Reposition einer Maxillafraktur	77.08.00↔	Sequestrektomie an Tarsalia und Metatarsalia, n.n.bez.
76.76.00↔	Offene Reposition einer Mandibulafraktur, n.n.bez.	77.08.10↔	Sepuestrekt an Tarsal und Metatars, oh Einl e Medträg
76.76.10↔	Offene Reposition einer Einfachfraktur des Corpus mandibulae	77.08.11↔	Sepuestrekt an Tarsalia und Metatars, m Einl e Medträg
76.76.11↔	Off Reposition e Mehrfachfraktur des Corpus mandibulae	77.08.99↔	Sequestrektomie an Tarsalia und Metatarsalia, sonstige
76.76.20↔	Off Rep (von außen) e Einf o Merfachfx d Ram mand	77.09.00↔	Sequestrektomie an and näh bez Kn, oh Gschk, n.n.bez.
76.76.21↔	Off Rep (transoral) e Einf o Merfachfx d Ram mand	77.09.10↔	Sequestrektomie an Phalangen d Hand, oh Einl e Medträg
76.76.30↔	Off Rep (transoral von außen) e Fx d Proc articul mand	77.09.11↔	Sequestrektomie an Phalangen d Hand, m Einl e Medträg
76.76.99↔	Offene Reposition einer Mandibulafraktur, sonstige	77.09.20↔	Sequestrektomie an d Wirbelsäule, ohne Einl e Medträg
76.77.00↔	Off Reposition e Processus alveolaris-Fraktur, n.n.bez.	77.09.21↔	Sequestrektomie an d Wirbelsäule, m Einl e Medträg
76.77.10↔	Off Reposition e Processus alveolaris-Fraktur der Maxilla	77.09.30↔	Sequestrektomie a Beckenk, ohne Einl e Medträg
76.77.11↔	Offene Reposition e Processus alveolaris-Fraktur, n.n.bez.	77.09.31↔	Sequestrektomie a Beckenk, m Einl e Medträg
76.77.99↔	Offene Reposition einer Processus alveolaris-Fraktur, sonst	77.09.40↔	Sequestrektomie an D Phal d Fusses, oh Einl e Medträg
76.78.00↔	Sonstige geschl Reposition e Gesichtsschäfx, n.n.bez.	77.09.41↔	Sequestrektomie an D Phal d Fusses, m Einl e Medträg
76.78.10↔	Geschlossene Reposition einer Stirnhöhlenvorderwandfraktur	77.09.90↔	Sepuestrekt an sonstigen näh bz Kn, oh Einl e Medträg
76.78.11↔	Endoskopische Reposition einer Strinhöhlenvorderwandfraktur	77.09.91↔	Sepuestrekt an sonstigen näh bz Kn, m Einl e Medträg
76.78.20↔	Geschlossene Reposition einer Orbitafraktur	77.09.99↔	Sequestrektomie an and näh bez Kn, oh Gschk, sonstige
76.78.21↔	Endoskopische Reposition einer Orbitafraktur	77.10↔	Sonstige Knochinis ohne Knochdurchtr, ohne Ang d Lok
76.78.99↔	Sonstige geschl Reposition e Gesichtsschäfx, sonstige	77.11.00↔	S Knochnz oh Knchdrchr an Skp, Kl, Rp u Strn, n.n.bz.
76.79.00↔	Sonstige offene Reposition e Gesichtsschäfx, n.n.bez.	77.11.10↔	Knochinis an Skapula und Klav, Explor und Knochenbo
76.79.10↔	Sonst offene Reposition einer Fraktur des Orbitadaches	77.11.11↔	Knocheninzision an Skapula und Klavikula, Fremdkentf
76.79.11↔	Sonstige offene Reposition e Fx d lateralen Orbitawand	77.11.12↔	Knochinis an Skap und Klav, Einl und Entf e Medträg
76.79.19↔	Sonst offene Reposition einer sonstn Orbitafraktur	77.11.13↔	Knocheninzision an Skapula und Klavikula, Drainage
76.79.20↔	Sonstige offene Reposition einer Stirnhöhlenvorderwandfraktur	77.11.20↔	Knochinis an Rippen und Sternum, Explor und Knochenbo
76.79.30↔	So off Rep e nasoethmoidalen Mittgesichtsfraktur	77.11.21↔	Knocheninzision an Rippen und Sternum, Fremdkentf
76.79.31↔	So off Rep e zentrolateralen Mittgesichtsfraktur	77.11.22↔	Knochinis an Rip und Sternum, Einl und Entf e Medträg
76.79.39↔	Sonstige off Rep e sonstigen lat Mittgesichtsfraktur	77.11.23↔	Knocheninzision an Rippen und Sternum, Drainage
76.79.40↔	S off Rp kmbniert Mttschtsfrktrn (Mrfchfx)	77.11.99↔	S Knochnz oh Knchdrchr an Skp, Kl, Rp u Strn, so
76.79.99↔	Sonstige offene Reposition e Gesichtsschäfx, sonstige	77.12.00↔	Sonstige Knochinis ohne Knochdurchtr a Hum, n.n.bez.
76.91.00↔	Knochentransplantat an Gesichtsschädelknochen, n.n.bez.	77.12.10↔	S Knochnz oh Knchdrchr a Hm, Explr u Knchnb
76.91.10↔	Transplantat an Gesichtsschädelknochen	77.12.11↔	Sonstige Knochinis oh Knochdurchtr a Hum, Fremdkentf
76.91.11↔	Knochentransplantat an Gesichtsschädelknochen, gefäßgestielt	77.12.12↔	S Knochnz oh Knchdrchr a Hm, Enl u Entf e Mdrträg
76.91.99↔	Knochentransplantat an Gesichtsschädelknochen, sonstige	77.12.13↔	Sonstige Knochinis ohne Knochdurchtr a Hum, Drain
76.92.20↔	Etz v Schdlknpl (CAD) an Gschd o Bt d Hrns (bs z 2 Rg)	77.12.99↔	Sonstige Knochinis ohne Knochdurchtr a Hum, sonstige
76.92.21↔	Etz v Schdlknpl (CAD) an Gsschd o Bt d Hrnsch (b 3 Rg)	77.13.00↔	So Knochinis oh Knochdurchtr an Rad u Ulna, n.n.bez.
76.92.29↔	Enstz v Schdlknpl (CAD) an Gsschd oh Bt d Hrnsch, S	77.13.10↔	S Knochnz oh Knchdrchr an Rd u Uln, Explr u Knchnb
76.92.30↔	Plast Reko Einf Defekte d Maxilla d CADImplant	77.13.11↔	So Knochinis oh Knochdurchtr an Rad u Uln, Fremdkentf
76.92.31↔	Plst Rk grssr o kmpl Dfkt d Mxll d CADImplnt	77.13.12↔	S Knchnz o Knchdrchr an Rd u Uln, Enl o Ef e Mdrträg
76.94↔	Offene Reposition einer Kiefergelenksluxation	77.13.13↔	So Knochinis oh Knochdurchtr an Rad und Ulna, Drain
76.97↔	Entf von internem Osteosynthesematerial vom Gschk	77.13.99↔	So Knochinis oh Knochdurchtr an Rad und Ulna, so
77.00↔	Sequestrektomie, ohne Angabe der Lokalisation	77.14.00↔	S Knochnz oh Knchdrchr an Krpl u Mtkrp, n.n.bz.
77.01.00↔	Sepuestrekt an Skap, Klav, Rip und Sternum, n.n.bez.	77.14.10↔	S Knochnz oh Knchdrchr an Krpl u Mtkrp, Explr u Knchnb
77.01.10↔	Sequestrektomie an Skapula und Klav, oh Einl e Medträg	77.14.11↔	S Knochnz oh Knchdrchr an Krpl u Mtkrp, Frmdkntf
77.01.11↔	Sequestrektomie an Skapula und Klav, m Einl e Medträg	77.14.12↔	S Knchnz o Knchdrchr an Krpl u Mk, Enl u Ef e Mdrtrg
77.01.20↔	Sequestrektomie an Rip und Sternum, oh Einl e Medträg	77.14.13↔	S Knochnz oh Knchdrchr an Krpl u Mtkrp, Drain
77.01.21↔	Sequestrektomie an Rip und Sternum, m Einl e Medträg	77.14.99↔	So Knochinis oh Knochdurchtr an Karpal u Metakarp, so
77.01.99↔	Sepuestrekt an Skap, Klav, Rip und Sternum, sonstige	77.15.00↔	Sonstige Knochinis ohne Knochdurchtr a Fem, n.n.bez.

77.15.10↔	S Knchnzs oh Knchdrchr a (snst) Fm, Explr u Knchnb	77.20↔	Keilosteotomie, ohne Angabe der Lokalisation
77.15.11↔	Sonstige Knochinzis oh Knochdurchtr a Fem, Fremdkentf	77.21.00↔	Keilosteot an Skapula, Klav, Rip und Sternum, n.n.bez.
77.15.12↔	S Knchnzs oh Knchdrchr a Fm, Enl u Entf e Mdträg	77.21.10↔	Keilosteotomie an Skapula
77.15.13↔	Sonstige Knochinzis ohne Knochdurchtr a Fem, Drain	77.21.11↔	Keilosteotomie an Klavikula
77.15.20↔	S Knchnzs oh Knchdrchr a Fm, Explr u Knchnb a Schnklh	77.21.20↔	Keilosteotomie an einer Rippe
77.15.99↔	Sonstige Knochinzis ohne Knochdurchtr a Fem, sonstige	77.21.21↔	Keilosteotomie am Sternum
77.16.00↔	So Knochinzis oh Knochdurchtr an d Patel, n.n.bez.	77.21.99↔	Keilosteot an Skapula, Klav, Rip und Sternum, sonstige
77.16.10↔	S Knchnzs oh Knchdrchr an d Ptl, Explr u Knchnb	77.22↔	Keilosteotomie am Humerus
77.16.11↔	So Knochinzis oh Knochdurchtr an d Patel, Fremdkentf	77.23↔	Keilosteotomie an Radius und Ulna
77.16.12↔	S Knchnzs oh Knchdrchr an d Ptl, Enl u Entf e Mdträg	77.24↔	Keilosteotomie an Karpalia und Metakarpalia
77.16.13↔	Sonstige Knochinzis oh Knochdurchtr an d Patel, Drain	77.25.00↔	Keilosteotomie am Femur, n.n.bez.
77.16.99↔	So Knochinzis oh Knochdurchtr an d Patel, so	77.25.10↔	Keilosteotomie am Schenkelhals
77.17.00↔	So Knochinzis oh Knochdurchtr an Tib und Fib, n.n.bez.	77.25.20↔	Keilosteotomie am sonstigen Femur
77.17.10↔	S Knchnzs oh Knchdrchr an Tb u Fb, Explr u Knchnb	77.25.99↔	Keilosteotomie am Femur, sonstige
77.17.11↔	So Knochinzis oh Knochdurchtr an Tib u Fib, Fremdkentf	77.27.00↔	Keilosteotomie an Tibia und Fibula, n.n.bez.
77.17.12↔	S Knchnzs oh Knchdrchr an Tb u Fb, Enl u Entf e Mdträg	77.27.10↔	Keilosteotomie an der Tibia
77.17.13↔	So Knochinzis oh Knochdurchtr an Tibia und Fib, Drain	77.27.20↔	Keilosteotomie an der Fibula
77.17.99↔	So Knochinzis oh Knochdurchtr an Tibia und Fib, So	77.27.99↔	Keilosteotomie an Tibia und Fibula, sonstige
77.18.00↔	S Knchnzs oh Knchdrchr an Trsl u Mtrrs, n.n.bz.	77.28.00↔	Keilosteotomie an Tarsalia und Metatarsalia, n.n.bez.
77.18.10↔	Sonstige Knochinzis oh Knochdurchtr a Talus, n.n.bez.	77.28.10↔	Keilosteotomie am Talus
77.18.11↔	S Knchnzs oh Knchdrchr a Tls, Explr u Knchnb	77.28.20↔	Keilosteotomie am Kalkaneus
77.18.12↔	So Knochinzis oh Knochdurchtr a Talus, Fremdkentf	77.28.30↔	Keilosteotomie an sonstigen Tarsalia
77.18.13↔	S Knchnzs oh Knchdrchr a Tls, Enl u Entf e Mdträg	77.28.40↔	Keilosteotomie an Metatarsalia
77.18.14↔	Sonstige Knochinzis ohne Knochdurchtr a Talus, Drain	77.28.99↔	Keilosteotomie an Tarsalia und Metatarsalia, sonstige
77.18.19↔	Sonstige Knochinzis oh Knochdurchtr a Talus, sonstige	77.29.10↔	Keilosteotomie an Phalangen der Hand
77.18.20↔	Sonstige Knochinzis oh Knochdurchtr a Kalkan, n.n.bez.	77.29.20↔	Keilosteotomie am Wirbel
77.18.21↔	S Knchnzs oh Knchdrchr a Klkn, Explr u Knchnb	77.29.30↔	Keilosteotomie am Beckenknochen
77.18.22↔	So Knochinzis oh Knochdurchtr a Kalkan, Fremdkentf	77.29.40↔	Keilosteotomie an Phalangen des Fusses
77.18.23↔	S Knchnzs oh Knchdrchr a Klkn, Enl u Entf e Mdträg	77.30↔	Sonst Knochendurchtrennung, ohne Angabe der Lokalisation
77.18.24↔	Sonstige Knochinzis ohne Knochdurchtr a Kalkan, Drain	77.31.00↔	So Knochdurchtr an Skap, Klav, Rip und Stern, n.n.bez.
77.18.29↔	Sonstige Knochinzis oh Knochdurchtr a Kalkan, sonstige	77.31.10↔	Sonstige Knochendurchtrennung an Skapula
77.18.30↔	S Knchnzs oh Knchdrchr an snst Trsl, n.n.bz.	77.31.11↔	Sonstige Knochendurchtrennung an Klavikula
77.18.31↔	S Knchnzs oh Knchdrchr an snst Trsl, Explr u Knchnb	77.31.20↔	Sonstige Knochendurchtrennung an der Rippe
77.18.32↔	S Knchnzs oh Knchdrchr an snst Trsl, Frmdkntf	77.31.21↔	Sonstige Knochendurchtrennung am Sternum
77.18.33↔	S Knchnzs oh Knchdrchr an snst Trsl, Enl u Entf e Mdträg	77.31.99↔	So Knochdurchtr an Skap, Klav, Rip und Sternum, So
77.18.34↔	So Knochinzis oh Knochdurchtr an sonst Tarsalia, Drain	77.32.10↔	Kortikotomie bei Segmenttransport am Humerus
77.18.39↔	So Knochinzis oh Knochdurchtr an sonst Tarsalia, so	77.33.00↔	Sonst Knochendurchtrennung an Radius und Ulna, n.n.bez.
77.18.40↔	So Knochinzis oh Knochdurchtr an Metatars, n.n.bez.	77.33.10↔	Kortikotomie bei Segmenttransport an Radius und Ulna
77.18.41↔	S Knchnzs oh Knchdrchr an Mtrrs, Explr u Knchnb	77.33.20↔	Knochendurchtrennung an distaler Ulna und Ulnaschaft
77.18.42↔	So Knochinzis oh Knochdurchtr an Metatars, Fremdkentf	77.33.99↔	Sonst Knochendurchtrennung an Radius und Ulna, sonst
77.18.43↔	S Knchnzs oh Knchdrchr an Mtrrs, Enl u Entf e Mdträg	77.34.00↔	Sonstige Knochdurchtr an Karpal und Metakarp, n.n.bez.
77.18.44↔	Sonstige Knochinzis oh Knochdurchtr an Metatars, Drain	77.34.10↔	(De-)rotationsosteotomie an Karpalia und Metakarpalia
77.18.49↔	So Knochinzis oh Knochdurchtr an Metatars, so	77.34.11↔	Kompl (mehrd) Osteotomie an Karpal und Metakarpalia
77.18.99↔	So Knochinzis oh Knochdurchtr an Tarsal u Metatars, so	77.34.99↔	Sonstige Knochdurchtr an Karpal und Metakarp, sonstige
77.19.00↔	Knochinzis an and näher bez Kn, ohne Gschk, n.n.bez.	77.35.00↔	Sonstige Knochendurchtrennung am Femur, n.n.bez.
77.19.10↔	Knochinzis an Phalangen d Hand, Explor und Knochenbo	77.35.10↔	(De-)Rotationsosteotomie am Schenkelhals
77.19.11↔	Knocheninzision an Phalangen d Hand, Fremdkentf	77.35.11↔	Kortikotomie bei Segmenttransport am Schenkelhals
77.19.12↔	Knochinzis an Phal d Hand, Einl und Entf e Mdträg	77.35.12↔	Kompl (mehrd) Osteotomie (m Achsenk) a Schenkelhals
77.19.13↔	Knocheninzision an Phalangen der Hand, Drainage	77.35.19↔	Sonstige Knochendurchtrennung am Schenkelhals
77.19.19↔	Sonstige Knocheninzision an Phalangen der Hand	77.35.20↔	(De-)Rotationsosteotomie an sonstigen Teilen des Femurs
77.19.20↔	Knocheninzision an d Wirbelsäule, Explor und Knochenbo	77.35.21↔	Kortikot b Segmentra an sonstigen Teilen d Femurs
77.19.21↔	Knocheninzision an d Wirbelsäule, Fremdkentf	77.35.22↔	Kmpl (mehrd) Osteot (m Achsenk) an snst Teil d Fmrs
77.19.22↔	Knochinzis an d Wirbelsäule, Einl und Entf von Medtr	77.35.23↔	Sonstige Knochdurchtr an sonstigen Teilen d Femurs
77.19.23↔	Knocheninzision an der Wirbelsäule, Drainage	77.35.99↔	Sonstige Knochendurchtrennung am Femur, sonstige
77.19.29↔	Sonstige Knocheninzision an der Wirbelsäule	77.37.00↔	Sonst Knochendurchtrennung an Tibia und Fibula, n.n.bez.
77.19.30↔	Knocheninzision a Beckenk, Explor und Knochenbohrung	77.37.10↔	(De-)Rotationsosteotomie an der Tibia
77.19.31↔	Knocheninzision am Beckenknochen, Fremdkörperentfernung	77.37.11↔	Vlgsiernd o vrsiernd (D)Rttionssttm an d Tb
77.19.32↔	Knochinzis a Beckenk, Einl und Entf von Medtr	77.37.12↔	Kortikotomie bei Segmenttransport an der Tibia
77.19.33↔	Knocheninzision am Beckenknochen, Drainage	77.37.13↔	Kompl (mehrd) Osteotomie (m Achsenk) an d Tibia
77.19.39↔	Sonstige Knocheninzision am Beckenknochen	77.37.19↔	Sonstige Knochendurchtrennung an der Tibia
77.19.40↔	Knochinzis an D Phal d Fusses, Explor und Knochenbo	77.37.20↔	(De-)Rotationsosteotomie an der Fibula
77.19.41↔	Knocheninzision an D Phalangen d Fusses, Fremdkentf	77.37.21↔	Kortikotomie bei Segmenttransport an der Fibula
77.19.42↔	Knochinzis an D Phal d Fusses, Einl und Entf e Mdträg	77.37.22↔	Kompl (mehrd) Osteotomie (m Achsenk) an d Fib
77.19.43↔	Knocheninzision an den Phalangen des Fusses, Drainage	77.37.29↔	Sonstige Knochendurchtrennung an der Fibula
77.19.49↔	Sonstige Knocheninzision an den Phalangen des Fusses	77.37.99↔	Sonst Knochendurchtrennung an Tibia und Fibula, sonst
77.19.90↔	Knochinzis an sonst näh bez Kn, Explor und Knochenbo	77.38.00↔	So Knochdurchtr an Tarsalia und Metatars, n.n.bez.
77.19.91↔	Knocheninzision an sonstigen näher bez Kn, Fremdkentf	77.38.10↔	(De-)Rotationsosteotomie an Tarsalia
77.19.92↔	Knochinzis an sonst näh bez Kn, Einl u Entf e Mdträg	77.38.11↔	Kortikotomie bei Segmenttransport an Tarsalia
77.19.93↔	Knocheninzision an sonstigen näher bez Knochen, Drain	77.38.12↔	Kompl (mehrd) Osteotomie (m Achsenk) an Tarsalia
77.19.99↔	Knochinzis an and näher bez Kn, ohne Gschk, sonstige	77.38.19↔	Sonstige Knochendurchtrennung an Tarsalia



77.38.29↔	Sonstige Knochendurchtrennung an Metatarsalia	77.91.10↔	Totale Resektion von Skapula und Klavikula
77.38.99↔	So Knochdurchtr an Tarsalia und Metatars, so	77.91.11↔	Totale Resektion einer Rippe
77.39.00↔	S Knochdrchr an and näh bz Kn, auss Gschk, n.n.bz.	77.91.12↔	Totale Resektion einer Halsrippe
77.39.10↔	(De-)Rotationsosteotomie an Phalangen der Hand	77.91.13↔	Totale Resektion des Sternums
77.39.19↔	Sonstige Knochendurchtrennung an Phalangen der Hand	77.91.99↔	Totale Res von Skap, Klav, Rip und Sternum, sonstige
77.39.30↔	(De-)Rotationsosteotomie am Becken	77.92↔	Totale Humerusresektion
77.39.31↔	Kortikotomie bei Segmenttransport am Becken	77.93↔	Totale Resektion von Radius und Ulna
77.39.32↔	Kompl (mehrdimensionale) Osteotomie (mit Achsenk) a Be	77.94↔	Totale Resektion von Karpalia und Metakarpalia
77.39.39↔	Sonstige Knochendurchtrennung am Becken	77.95↔	Totale Femur-Resektion
77.39.40↔	Korrekturosteotomie an Phalangen des Fusses	77.96↔	Totale Patella-Resektion
77.39.49↔	Sonstige Knochendurchtrennung an Phalangen des Fusses	77.97.00↔	Totale Resektion von Tibia und Fibula, n.n.bez.
77.39.99↔	So Knochdurchtr an and näh bez Kn, auss Gschk, So	77.97.10↔	Totale Resektion von Tibia
77.51↔	Plst Rk b Hlx vlg m Exstrskt, Wchtkrr u Ost a Os mtrrs l	77.97.11↔	Totale Resektion von Fibula
77.52↔	Plst Rk b Hlx vlg m Exstrskt, Weichtkrr u Arthrd	77.97.99↔	Totale Resektion von Tibia und Fibula, sonstige
77.53↔	Plst Rk b Hlx vlg m and Exstrskt u Weichtkrr	77.98.00↔	Totale Resektion von Tarsalia und Metatarsalia, n.n.bez.
77.54↔	Resektion oder Korrekturosteotomie bei Digitus quintus varus	77.98.10↔	Totale Resektion von Tarsalia
77.56↔	Plastische Rekonstruktion bei Hammerzehe	77.98.11↔	Totale Resektion von Metatarsalia
77.57↔	Plastische Rekonstruktion bei Krallenzehe	77.98.99↔	Totale Resektion von Tarsalia und Metatarsalia, sonst
77.58↔	Sonstige Resektion, Arthrod und Plast Reko an Zehen	77.99.10↔	Totale Knochenresektionen an Phalangen der Hand
77.59↔	Sonstige Exostosenresektion bei Hallux valgus	77.99.20↔	Totale Resektion eines Wirbelkörpers
77.60↔	Lok Resektion von Knochläs oder Gew, ohne Ang d Lok	77.99.30↔	Totale Knochenresektionen am Becken
77.61.10↔	Lok Resektion von Knochläs o Gew an Skapula und Klav	77.99.40↔	Totale Knochenresektionen an Phalangen des Fußes
77.61.11↔	Lok Resektion von Knochenläsion o -gewebe an einer Rippe	78.01.00↔	Knochtx an Skapula, Klav, Rippen und Sternum, n.n.bez.
77.61.12↔	Lokale Resektion von Knochenläsion oder -gewebe am Sternum	78.01.10↔	Knochtx an Skap u Klav, Gefgestielt m mikrovask Anast
77.61.20↔	Debridement an Skapula und Klavikula	78.01.11↔	Knochtx an Skap u Klav, Gefgestielt oh mikrovask Anast
77.62.00↔	Lok Resektion von Knochläs oder Gew a Hum, n.n.bez.	78.01.12↔	Knochentransplantation an Skapula und Klavikula, allogene
77.62.20↔	Debridement am Humerus	78.01.13↔	Knorpel-Knochentransplantation an Skapula und Klavikula
77.62.99↔	Lok Resektion von Knochläs oder Gew a Hum, sonstige	78.01.19↔	Kntx an Skp u Klv, so (zB Spg, krtksp Spn, n gfgstlts Tx)
77.63.00↔	Lok Res von Knochläs o Gew an Rad und Ulna, n.n.bez.	78.01.20↔	Knochentransplantation an Rippen und Sternum, alle Eingriffe
77.63.20↔	Debridement an Radius und Ulna	78.01.99↔	Knochtx an Skapula, Klav, Rippen und Sternum, sonstige
77.63.99↔	Lok Res von Knochläs o Gew an Rad und Ulna, sonstige	78.02.10↔	Knochtx a Hum, Gefgestielt mit mikrovaskulärer Anast
77.64.00↔	Lk Rs v Knochläs o Gw an Krpl u Mtkrp, n.n.bz.	78.02.11↔	Knochtx a Hum, Gefgestielt ohne mikrovaskuläre Anast
77.64.20↔	Debridement an Karpalia und Metakarpalia	78.02.12↔	Knochentransplantation am Humerus, allogene
77.64.99↔	Lok Res von Knochläs o Gew an Karpal und Metakarp, so	78.02.13↔	Knorpel-Knochentransplantation am Humerus
77.65.00↔	Lok Resektion von Knochläs oder Gew a Fem, n.n.bez.	78.03.10↔	Knochtx an Rad und Ulna, Gefgestielt m mikrovask Anast
77.65.20↔	Debridement am Femur	78.03.11↔	Knochtx an Rad u Ulna, Gefgestielt oh mikrovask Anast
77.65.99↔	Lok Resektion von Knochläs oder Gew a Fem, sonstige	78.03.12↔	Knochentransplantation an Radius und Ulna, allogene
77.68.00↔	Lk Rs v Knochläs o Gw an Trsl u Mtrrs, n.n.bz.	78.03.13↔	Knorpel-Knochentransplantation an Radius und Ulna
77.68.10↔	Lokale Resektion von Knochläs oder Gew an Tarsalia	78.04.10↔	Knchtx an Krpl u Mtkrp, Gfgstliet m mkrvsk Anast
77.68.11↔	Lok Resektion von Knochenläsion o -gewebe an Metatarsalia	78.04.11↔	Knchtntnsp an Krpl u Mtkrp, Gfgstliet oh mkrvsk Anast
77.68.20↔	Debridement an Tarsalia	78.04.12↔	Knochentransplantation an Karpalia und Metakarpalia, allogene
77.68.21↔	Debridement an Metatarsalia	78.04.13↔	Knorpel-Knochentransplantation an Karpalia und Metakarpalia
77.68.99↔	Lok Res von Knochläs o Gew an Tarsal und Metatars, so	78.05.10↔	Knochtx a Fem, Gefgestielt mit mikrovaskulärer Anast
77.69.10↔	Lok Resektion von Knochläs o Gew an Phalangen d Hand	78.05.11↔	Knochtx a Fem, Gefgestielt, ohne mikrovaskuläre Anast
77.69.11↔	Lok Resektion von Knochenläsion o -gewebe an Wirbelkörpern	78.05.12↔	Knochentransplantation am Femur, allogene
77.69.12↔	Lokale Resektion von Knochenläsion oder -gewebe am Becken	78.05.13↔	Knorpel-Knochentransplantation am Femur
77.69.13↔	Lok Resektion von Knochläs o Gew an Phal d Fusses	78.06.10↔	Knochtx an d Patella, Gefgestielt m mikrovask Anast
77.69.20↔	Debridement an Phalangen der Hand	78.06.12↔	Knochentransplantation an der Patella, allogene
77.69.21↔	Debridement an der Wirbelsäule	78.06.20↔	Knchtx an d Ptl, Knchtntnsp, Gfgstliet, oh mkrvsk Anast
77.69.22↔	Debridement am Becken	78.07.10↔	Knochtx an d Tibia, Gefgestielt m mikrovask Anast
77.69.23↔	Debridement an Phalangen des Fusses	78.07.11↔	Knochtx an d Tibia, Gefgestielt ohne mikrovask Anast
77.81.11↔	Sonstige partielle Knochenresektion an einer Rippe	78.07.12↔	Knochentransplantation an der Tibia, allogene
77.81.12↔	Sonstige partielle Knochenresektion am Sternum	78.07.13↔	Knorpel-Knochentransplantation an der Tibia
77.82↔	Sonstige partielle Knochenresektion am Humerus	78.07.20↔	Knochtx an d Fib, gfgstliet m mikrovaskulärer Anast
77.83↔	Sonstige partielle Knochenresektion an Radius und Ulna	78.07.21↔	Knochtx an d Fib, gfgstliet ohne mikrovask Anast
77.84↔	Sonst partielle Knochenresektion an Karpalia u Metakarpalia	78.07.22↔	Knochentransplantation an der Fibula, allogene
77.85↔	Sonstige partielle Knochenresektion am Femur	78.07.23↔	Knorpel-Knochentransplantation an der Fibula
77.86↔	Sonstige partielle Knochenresektion aus der Patella	78.08.10↔	Knchtx an Trsl u Mtrrs, gfgstliet m mkrvsk Anast
77.87.00↔	Sonstige partielle Knochenresektion an Tibia und Fib, n.n.bez.	78.08.11↔	Knchtx an Trsl u Mtrrs, gfgstliet oh mkrvsk Anast
77.87.10↔	Sonstige partielle Knochenresektion an Tibia	78.08.12↔	Knochentransplantation an Tarsalia und Metatarsalia, allogene
77.87.11↔	Sonstige partielle Knochenresektion an Fibula	78.08.13↔	Knorpel-Knochentransplantation an Tarsalia und Metatarsalia
77.87.99↔	Sonstige partielle Knochenresektion an Tibia und Fib, sonstige	78.09.10↔	Knochentransplantation an Phalangen der Hand, gefäßgestielt mit mikrovaskulärer Anastomose
77.88↔	Sonst partielle Knochenresektion an Tarsalia u Metatarsalia	78.09.11↔	Knochtx an Phal d Hand, gfgstliet oh mikrovask Anast
77.89.10↔	Sonst partielle Knochenresektion an Phalangen der Hand	78.09.12↔	Knochentransplantation an Phalangen der Hand, allogene
77.89.20↔	Sonstige partielle Knochenresektion an e Wirbel, Densresektion	78.09.30↔	Knochtx a Be, Gefgestielt mit mikrovaskulärer Anast
77.89.21↔	Sonst partielle Knochenresektion an einem Wirbel, Corpus	78.09.31↔	Knochtx a Be, Gefgestielt ohne mikrovaskuläre Anast
77.89.22↔	Sonstige part Knochenresektion an e Wirbel, sonstige Teile	78.09.32↔	Knochentransplantation am Becken, allogene
77.89.30↔	Sonstige partielle Knochenresektion am Becken	78.09.33↔	Knorpel-Knochentransplantation am Becken
77.89.40↔	Sonst partielle Knochenresektion an Phalangen des Fusses	78.09.40↔	Knochtx an Phal d Fußes, gfgstliet m mikrovask Anast
77.91.00↔	Totale Res von Skap, Klav, Rip und Sternum, n.n.bez.		

78.09.41↔	Knchtx an Phl d Fßs, gfgstelt oh mkrvsk Anst	78.19.30↔	Geschl Rep e Fx v Phal d Fusses m Knochfix d Fixat ext
78.09.42↔	Knorpel-Knochen transplantation an Phalangen des Fußes	78.19.31↔	Off Rep e Fx von Phal d Fusses m Knochfix d Fixat ext
78.09.90↔	Kntx an And näh bz Kn, au Gschk, gfgstelt m mkrvsk Anst	78.19.90↔	Geschl Rep e Fx So bez Kn m Knochfix d Fixat ext
78.09.91↔	Kntx an And näh bz Kn, au Gschk, gfgstelt o mkrvsk Anst	78.19.91↔	Off Rep e Fx sonstiger bez Kn m Knochfix d Fixat ext
78.09.92↔	Knochtx an And näher bez Kn, auss Geschk, allog	78.19.99↔	Al e Fxt ext a and nä bz Kn, auss Gschk (Inkl. Rp v Fx), so
78.10↔	Anlegen eines Fixateur externe, ohne Angabe der Lokalisation	78.20↔	Verkürzungsosteotomie, ohne Angabe der Lokalisation
78.11.00↔	Al e Fxt ext an Skp, Klv, Rp u Strn (nkl. Rp v Fx), nnbz	78.21.00↔	Verkürzungsosteotomie an Skapula, Klavikula, n.n.bez.
78.11.10↔	Geschl Rep e Fx von Skap u Klav m Knochfix d Fixat ext	78.21.10↔	Temporäre Epiphyseodese an Skapula und Klavikula
78.11.11↔	Off Rep e einf Fx v Skap u Klav m Knochfix d Fixat ext	78.21.11↔	Permanente Epiphyseodese an Skapula und Klavikula
78.11.12↔	Off Rp e Mhrfrgmfx v Klv u Skp m Knchfx d Fxt ext	78.21.12↔	Therapeutische Epiphyseolyse an Skapula und Klavikula
78.11.20↔	Geschl Rep e Fx von Rip u Stern m Knochfix d Fixat ext	78.21.99↔	Verkürzungsosteotomie an Skapula, Klavikula, sonstige
78.11.21↔	Off Rep e Fx von Rip und Stern m Knochfix d Fixat ext	78.22.00↔	Verkürzungsosteotomie am Humerus, n.n.bez.
78.11.99↔	Anl e Fxt ext an Skp, Klv, Rp u Strn (nkl. Rp v Fx), so	78.22.10↔	Temporäre Epiphyseodese am Humerus
78.12.00↔	Anl e Fixat ext a Hum (inkl. Rep von Fx), n.n.bez.	78.22.11↔	Permanente Epiphyseodese am Humerus
78.12.10↔	Geschl Reposition e prox Humfx m Knochfix d Fixat ext	78.22.12↔	Therapeutische Epiphyseolyse am Humerus
78.12.11↔	Off Reposition e prox Humfx m Knochfix d Fixat ext	78.22.99↔	Verkürzungsosteotomie am Humerus, sonstige
78.12.90↔	Geschl Rep e sonstigen Humfx m Knochfix d Fixat ext	78.23.00↔	Verkürzungsosteotomie an Radius und Ulna, n.n.bez
78.12.91↔	Off Rep e sonstigen Humfx m Knochfix d Fixat ext	78.23.10↔	Temporäre Epiphyseodese an Radius und Ulna
78.12.99↔	Anl e Fixat ext a Hum (inkl. Rep von Fx), sonstige	78.23.11↔	Permanente Epiphyseodese an Radius und Ulna
78.13.00↔	Anl e Fxt ext an Rd u Uln (nkl. Rp v Fx), n.n.bz.	78.23.12↔	Therapeutische Epiphyseolyse an Radius und Ulna
78.13.10↔	Geschl Reposition e dist Radfx m Knochfix d Fixat ext	78.23.99↔	Verkürzungsosteotomie an Radius und Ulna, sonstige
78.13.11↔	Geschl Rep e sonstigen Radfx m Knochfix d Fixat ext	78.24.00↔	Verkürzungsosteotomie an Karpalia und Metakarpalia, n.n.bez.
78.13.12↔	Off Reposition e dist Radfx m Knochfix d Fixat ext	78.24.10↔	Temporäre Epiphyseodese an Karpalia und Metakarpalia
78.13.13↔	Off Rep e sonstigen Radfx m Knochfix d Fixat ext	78.24.11↔	Permanente Epiphyseodese an Karpalia und Metakarpalia
78.13.20↔	Geschl Reposition e Ulnafraktur m Knochfix d Fixat ext	78.24.12↔	Therapeutische Epiphyseolyse an Karpalia und Metakarpalia
78.13.99↔	Anl e Fixat ext an Rad und Ulna (inkl. Rep von Fx), so	78.24.99↔	Verkürzungsosteotomie an Karpalia und Metakarpalia, sonst
78.14.00↔	Anl e Fxt ext an Krpl u Mtkrp (nkl. Rp v Fx), n.n.bz.	78.25.00↔	Verkürzungsosteotomie am Femur, n.n.bez.
78.14.10↔	Gschl Rp e Fx an Krpl u Mtkrp m Knchfx d Fxt ext	78.25.10↔	Temporäre Epiphyseodese am Schenkelhals
78.14.11↔	Off Rp e Fx an Krpl u Mtkrp m Knchfx d Fxt ext	78.25.11↔	Permanente Epiphyseodese am Schenkelhals
78.14.99↔	Anl e Fxt ext an Krpl u Mtkrp (nkl. Rp v Fx), so	78.25.12↔	Therapeutische Epiphyseolyse am Schenkelhals
78.15.00↔	Anl e Fixat ext a Fem (inkl. Rep von Fx), n.n.bez.	78.25.19↔	Sonstige Verkürzungsosteotomie am Schenkelhals
78.15.10↔	Off Rep e Schfx u prox Femurf m Knochfix d Fixat ext	78.25.20↔	Temporäre Epiphyseodese an sonstigen Teilen des Femur
78.15.20↔	Off Rep e Femurschafffraktur m Knochfix d Fixat ext	78.25.21↔	Permanente Epiphyseodese an sonstigen Teilen des Femur
78.15.30↔	Geschl Rep e dist Femurf m Knochfix d Fixat ext	78.25.22↔	Therapeutische Epiphyseolyse an sonstigen Teilen des Femur
78.15.31↔	Off Reposition e dist Femurf m Knochfix d Fixat ext	78.25.99↔	Verkürzungsosteotomie am Femur, sonstige
78.15.40↔	Geschl Rep e sonstigen Femurf m Knochfix d Fixat ext	78.27.00↔	Verkürzungsosteotomie an Tibia und Fibula, n.n.bez.
78.15.99↔	Anl e Fixat ext a Fem (inkl. Rep von Fx), sonstige	78.27.10↔	Temporäre Epiphyseodese an der Tibia
78.16.00↔	Anl e Fixat ext an d Patel (inkl. Rep v Fx), n.n.bez.	78.27.11↔	Permanente Epiphyseodese an der Tibia
78.16.10↔	Geschl Reposition e Fx d Patel m Knochfix d Fixat ext	78.27.12↔	Therapeutische Epiphyseolyse an der Tibia
78.16.11↔	Off Reposition e Fx d Patella m Knochfix d Fixat ext	78.27.19↔	Sonstige Verkürzungsosteotomie an der Tibia
78.17.00↔	Anl e Fxt ext an Tb u Fb (nkl. Rp v Fx), n.n.bz.	78.27.20↔	Temporäre Epiphyseodese an der Fibula
78.17.10↔	Geschl Rep e Fx d prox Tibia m Knochfix d Fixat ext	78.27.21↔	Permanente Epiphyseodese an der Fibula
78.17.11↔	Off Rep e einf Fx d prox Tibia m Knochfix d Fixat ext	78.27.22↔	Therapeutische Epiphyseolyse an der Fibula
78.17.12↔	Off Rp e Mhrfrgmfx d prx Tb m Knchfx d Fxt ext	78.27.29↔	Sonstige Verkürzungsosteotomie an der Fibula
78.17.13↔	Off Rp e einf Tbiaschftfrktr m Knchfx d Fxt ext	78.27.99↔	Verkürzungsosteotomie an Tibia und Fibula, sonstige
78.17.14↔	Off Rep e einf Fx d dist Tibia m Knochfix d Fixat ext	78.28.00↔	Verkürzungsosteotomie an Tarsalia und Metatarsalia, n.n.bez.
78.17.15↔	Geschl Rep e sonst Tibiafraktur m Knochfix d Fixat ext	78.28.10↔	Temporäre Epiphyseodese an Tarsalia und Metatarsalia
78.17.16↔	Off Rp e Mhrfrgmfx S Teil d Tb m Knchfx d Fxt ext	78.28.11↔	Permanente Epiphyseodese an Tarsalia und Metatarsalia
78.17.20↔	Off Rep e einf Fx d prox Fib m Knochfix d Fixat ext	78.28.12↔	Therapeutische Epiphyseolyse an Tarsalia und Metatarsalia
78.17.21↔	Off Rp e Mhrfrgmfx d prx Fb m Knchfx d Fxt ext	78.28.20↔	Sonstige Verkürzungsosteotomie am Calcaneus
78.17.22↔	Off Rep e einf Fx d Fibulasch m Knochfix d Fixat ext	78.28.21↔	Sonstige Verkürzungsosteotomie an sonstigen Tarsalia
78.17.23↔	Off Rp e Mhrfrgmfx d Fblsch m Knchfx d Fxt ext	78.28.22↔	Sonstige Verkürzungsosteotomie an Metatarsalia
78.17.24↔	Geschl Rep e dist Fibulafx m Knochfix d Fixat ext	78.28.99↔	Verkürzungsosteotomie an Tarsalia und Metatarsalia, sonst
78.17.25↔	Off Rep e einf Fx d dist Fib m Knochfix d Fixat ext	78.29.10↔	Temporäre Epiphyseodese an Phalangen der Hand
78.17.26↔	Off Rp e Mhrfrgmfx d dst Fb m Knchfx d Fxt ext	78.29.11↔	Permanente Epiphyseodese an Phalangen der Hand
78.17.27↔	Geschl Rep e sonstigen Fibulafx m Knochfix d Fixat ext	78.29.12↔	Therapeutische Epiphyseolyse an Phalangen der Hand
78.17.99↔	Anl e Fixat ext an Tib und Fib (inkl. Rep von Fx), so	78.29.19↔	Sonstige Verkürzungsosteotomie an Phalangen der Hand
78.18.00↔	Anl e Fxt ext an Trsl u Mttrs (nkl. Rp v Fx), n.n.bz.	78.29.30↔	Temporäre Epiphyseodese am Becken
78.18.10↔	Geschl Rep e Kalkaneusfraktur m Knochfix d Fixat ext	78.29.31↔	Permanente Epiphyseodese am Becken
78.18.11↔	Gschl Rp e Fx S Trsl u Mttrs m Knchfx d Fxt ext	78.29.32↔	Therapeutische Epiphyseolyse am Becken
78.18.12↔	Off Rp e einf Fx an snst Trsl u Mttrs m Knfx d Fxt ext	78.29.39↔	Sonstige Verkürzungsosteotomie am Becken
78.18.13↔	Off Rep e Fx an Kalkan u Talus m Knochfix d Fixat ext	78.29.40↔	Temporäre Epiphyseodese an Phalangen des Fußes
78.18.14↔	Off Rp e Mhrfrgmfx an snst Trsl m Knchfx d Fxt ext	78.29.41↔	Permanente Epiphyseodese an Phalangen des Fußes
78.18.15↔	Off Rp e Mhrfrgmfx an Mttrs m Knchfx d Fxt ext	78.29.42↔	Therapeutische Epiphyseolyse an Phalangen des Fußes
78.18.99↔	Anl e Fxt ext an Trsl u Mttrs (nkl. Rp v Fx), S	78.29.49↔	Sonstige Verkürzungsosteotomie an Phalangen des Fußes
78.19.10↔	Geschl Rep e Fx von Phal d Hand m Knochfix d Fixat ext	78.29.99↔	Verkürzungsosteotomie an and Ni näh bez Kn, sonstige
78.19.11↔	Off Rep e Fx von Phal d Hand m Knochfix d Fixat ext	78.30↔	Verlängerungsosteotomie an Extrem, ohne Ang d Lok
78.19.20↔	Geschl Rep e Fx d Beckens m Knochfix d Fixat ext	78.31↔	Verlängerungsosteotomie an Skapula und Klavikula
78.19.21↔	Off Rp e Fx d Actblms m Knchfx / Trnsfxion d Fxt ext	78.32↔	Verlängerungsosteotomie am Humerus
78.19.22↔	Off Rep e Fx So Teile d Beckens m Knochfix d Fixat ext	78.33↔	Verlängerungsosteotomie an Radius und Ulna



78.34↔	Verlängerungsteotomie an Karpalia und Metakarpalia	78.49.54↔	Drs istmt Krspsy (zB b Skl), prmstb, 3-6 Sg
78.35.00↔	Verlängerungsteotomie am Femur, n.n.bez.	78.49.55↔	Drs istmt Krspsy (zB b Skl), prmstb, 7-10 Sg
78.35.10↔	Verlängerungsteotomie am Schenkelhals	78.49.56↔	Drs istmt Krspsy (zB b Skl), prmstb, 11 o mr Sg
78.35.19↔	Verlängerungsteotomie an sonstigen Teilen des Femur	78.49.57↔	Vnt istmt Krspsy (zB b Skl), N prmstb, 3-6 Sg
78.35.99↔	Verlängerungsteotomie am Femur, sonstige	78.49.58↔	Vnt istmt Krspsy (zB b Skl), N prmstb, 7-10 Sg
78.37↔	Verlängerungsteotomie an Tibia und Fibula	78.49.59↔	Drs o vnt instrmnt Krrktrspndyl (z.B. b Skl), so
78.38.00↔	Verlängerungsteotomie an Tarsalia u Metatarsalia, n.n.bez.	78.49.5a↔	Vnt instrmnt Krspsy (zB b Skl), N prmstb, 11 o mr Sg
78.38.10↔	Verlängerungsteotomie am Calcaneus	78.49.5b↔	Vnt istmt Krspsy (zB b Skl), prmstb, 3-6 Sg
78.38.19↔	Verlängerungsteotomie an sonstigen Tarsalia	78.49.5c↔	Vnt istmt Krspsy (zB b Skl), prmstb, 7-10 Sg
78.38.20↔	Verlängerungsteotomie an Metatarsalia	78.49.5d↔	Vnt istmt Krspsy (zB b Skl), prmstb, 11 o mr Sg
78.38.99↔	Verlängerungsteotomie an Tarsalia und Metatarsalia, sonst	78.49.61↔	Drs u vnt kb istmt Krrktrspndyl (zB b Skl) N prmst, 3-6 Sg
78.39.10↔	Verlängerungsteotomie an Phalangen der Hand	78.49.62↔	Drs u vnt kb istmt Krrkrdyl (zB b Skl) N prmst, 7-10 Sg
78.39.20↔	Verlängerungsteotomie am Becken	78.49.63↔	Drs u vnt kb istmt Krspsy (zB b Skl) N prmst, 11 o mr Sg
78.39.30↔	Verlängerungsteotomie an Phalangen des Fußes	78.49.64↔	Drs u vnt kb istmt Krspsy (zB b Skl), prmstb, 3-6 Sg
78.39.99↔	Verlängerungsteotomie an and näher bez Kn, sonstige	78.49.65↔	Drs u vnt kb istmt Krspsy (zB b Skl), prmstb, 7-10 Sg
78.40↔	Sonstige plastische Rekonstruktion an Kn, oh Ang d Lok	78.49.66↔	Drs u vnt kb istmt Krspsy (zB b Skl), prmstb, 11 o mr Sg
78.41.00↔	So Plast Reko an Skap, Klav, Rip und Sternum, n.n.bez.	78.49.69↔	Drs u vnt kmb instrmnt Krrktrspndyl (z.B. b Skl), so
78.41.10↔	Sonst plastische Rekonstruktion an Skapula und Klavikula	78.49.71↔	Kmpl Rk d Ws (zB b Skl) d sbkt Hrrngntmsttition (b Knd)
78.41.20↔	Sonst plastische Rekonstruktion an Rippen und Sternum	78.49.79↔	Komplexe Rekonstruktion der Wirbelsäule, sonstige
78.41.30↔	So plt Rk an Sp Klv Rp u Str Imp v vtl xpd Prt Trtp VEPTTR	78.50.31↔	Osteosynthese durch Schrauben an der Wirbelsäule
78.41.99↔	So Plast Reko an Skap, Klav, Rip und Sternum, So	78.50.32↔	Osteosynthese durch Drahtcerclage an der Wirbelsäule
78.42↔	Sonstige plastische Rekonstruktion am Humerus	78.50.33↔	Osteosynthese durch Klammersystem an der Wirbelsäule
78.43↔	Sonstige plastische Rekonstruktion an Radius und Ulna	78.50.34↔	Osteosynthese durch Hakenplatten an der Wirbelsäule
78.44↔	Sonst plastische Rekonstruktion an Karpalia und Metakarpalia	78.50.35↔	Osteosynthese durch Schrauben-Stabsystem a d Wirbelsäule
78.45↔	Sonstige plastische Rekonstruktion am Femur	78.50.36↔	Osteosyn d ventrales SchraubenPlattensystem an d Ws
78.47.00↔	Sonst plastische Rekonstruktion an Tibia u Fibula, n.n.bez.	78.50.37↔	Osteosyn d dorsales SchraubenPlattensystem an d Ws
78.47.10↔	Sonstige plastische Rekonstruktion an Tibia	78.50.39↔	Osteosyntheseverfahren an der Wirbelsäule, sonstige
78.47.20↔	Sonstige plastische Rekonstruktion an Fibula	78.51.00↔	Inn Knochfx oh Rp d Fx an Skp, Klv, Rp u Strn, n.n.bez.
78.47.99↔	Sonst plastische Rekonstruktion an Tibia und Fibula, sonst	78.51.99↔	Inn Knochfx oh Rp d Fx an Skp, Klv, Rp u Strn, so
78.48↔	Sonst plastische Rekonstruktion an Tarsalia und Metatarsalia	78.52.00↔	Inn Knochfx ohne Reposition d Fx a Hum, n.n.bez.
78.49.12↔	Sonstige plastische Rekonstruktion am Becken	78.52.10↔	Revision von Osteosynthesematerial (oh Matwechs) a Hum
78.49.13↔	Sonst plastische Rekonstruktion an Phalangen des Fußes	78.52.99↔	Inn Knochfx ohne Reposition d Fx a Hum, sonstige
78.49.21↔	Wirbelkers d Implant (z.B. b Kyphose): 1 Wirbelk	78.53.00↔	Inn Knochfx oh Rep d Fx an Rad und Ulna, n.n.bez.
78.49.22↔	Wirbelkers d Implant (z.B. b Kyphose): 2 Wirbelk	78.53.10↔	Revision von Osteosynthmat (oh Matwechs) an Radius
78.49.23↔	Wirbelkers d Implant (z.B. b Kyphose): 3 Wirbelk	78.53.20↔	Revision von Osteosynthmat (oh Matwechs) an Ulna
78.49.24↔	Wirbelkers d Implant (z.B. b Kyphose): 4 Wirbelk	78.53.99↔	Inn Knochfx oh Rep d Fx an Rad und Ulna, sonstige
78.49.25↔	Wrbkrs d Implnt (z.B. b Kyphs): 5 o mhr Wrbk	78.54.00↔	Inn Knochfx oh Rp d Fx an Krpl u Mtrkp, n.n.bez.
78.49.26↔	Wirbelkers d So Mat (z.B. b Kyphose), 1 Wirbelk	78.54.10↔	Rev v Osteosynthmat (oh Matwechs) an Karpal u Metakarp
78.49.27↔	Wirbelkers d So Mat (z.B. b Kyphose), 2 Wirbelk	78.54.99↔	Inn Knochfx oh Rep d Fx an Karpal und Metakarp, so
78.49.28↔	Wirbelkers d So Mat (z.B. b Kyphose), 3 Wirbelk	78.55.00↔	Inn Knochfx ohne Reposition d Fx a Fem, n.n.bez.
78.49.29↔	Wirbelkörperersatz (z.B. bei Kyphose), sonstige	78.55.10↔	Revision von Osteosynthesematerial (oh Matwechs) a Fem
78.49.2a↔	Wirbelkers d So Mat (z.B. b Kyphose), 4 o mehr Wirbelk	78.55.99↔	Inn Knochfx ohne Reposition d Fx a Fem, sonstige
78.49.31↔	Kompl Reko d Ws (z.B. b Kyphose) d vord Abstützspan	78.56.00↔	Inn Knochfx oh Reposition d Fx an d Patella, n.n.bez.
78.49.32↔	Kmpl Rk d Ws (zB b Kyphs) d Kyphktmie (zB n LndsthSlzr)	78.56.10↔	Revision von Osteosynthmat (oh Matwechs) an d Patella
78.49.33↔	Kmpl Rk d Ws (z.B. b Kyphs) d drs Krr oh vntrls Rleas	78.56.99↔	Inn Knochfx oh Reposition d Fx an d Patella, sonstige
78.49.34↔	Kmpl Rk d Ws (z.B. b Kyphs) d drs Krr m vntr Rleas	78.57.00↔	Inn Knochfx oh Rep d Fx an Tibia und Fib, n.n.bez.
78.49.35↔	Kompl Reko d Ws (z.B. b Kyphose) d dorsoventrale Korr	78.57.10↔	Revision von Osteosynthmat (oh Matwechs) an d Tibia
78.49.36↔	Knt u plysgmntl drs Lrdspnd (DLS) n Zielk (zB b Kyphs)	78.57.20↔	Revision von Osteosynthmat (oh Matwechs) an d Fib
78.49.37↔	Klt u trdklr Sbtrknstm (zB n Tsn o HsYL) (zB b Kyphs)	78.57.99↔	Inn Knochfx oh Rep d Fx an Tibia und Fib, sonstige
78.49.38↔	Klt u mnsgmtl zvkthrk Ldsp zB n Msn, Ut o Sns zB b Kyphs	78.58.00↔	Inn Knochfx oh Rp d Fx an Trsl u Mtrts, n.n.bez.
78.49.40↔	Kpl Rk d Ws d Wt Ep mt K a FGsLg [Sp My A (SMA)St], 1 Kl	78.58.10↔	Rev v Osteosynthmat (oh Matwechs) an Tarsal u Metatars
78.49.41↔	Kpl Rk d Ws d Wt Ep mt K a FGsLg [Sp My A (SMA)St], 2 K	78.58.99↔	Inn Knochfx oh Rep d Fx an Tarsalia und Metatars, so
78.49.42↔	Kpl Rk d Ws d Wt Ep mt K a FGsLg [Sp My A (SMA)St], 3 K	78.59.10↔	Rev von Osteosynthmat (oh Matwechs) an Phal d Hand
78.49.43↔	Kpl Rk d Ws d Wt Ep mt K a FGsLg [Sp My A (SMA)St], 4 K	78.59.20↔	Rev von Osteosynthmat (oh Matwechs) an d Wirbelsäule
78.49.44↔	Kpl Rk d Ws d Wt Ep mt K a FGsLg [Sp My A (SMA)St], 5 K	78.59.30↔	Revision von Osteosynthesematerial (oh Matwechs) a Be
78.49.45↔	Kpl Rk d Ws d Wt Ep mt K a FGsLg [Sp My A (SMA)St], 6 K	78.59.40↔	Rev von Osteosynthmat (oh Matwechs) an Phal d Fußes
78.49.46↔	Kpl Rk d Ws d Wt Ep mt K a FGsLg [Sp My A (SMA)St], 7 K	78.60.05↔	Knimplentf, ohne Ang d Lok, Entf e Kn(teil)ersatzes
78.49.47↔	Kpl Rk d Ws d Wt Ep mt K a FGsLg [Sp My A (SMA)St], 8 K	78.60.08↔	Entf e int Vrl o Knochtrnsprtsystems (mtr / Nmtr), jd Lk
78.49.48↔	Kpl Rk d Ws d Wt Ep mt K a FGsLg [Sp My A (SMA)St], 9 K	78.61.01↔	KIE a Skp u Klv Dt, imd Dt, Sb, Zg/C, Pl, wst Pl, Fxt ex, BtK
78.49.4a↔	Kpl Rk d Ws d Wt Ep mt K a FGsLg [Sp My A (SMA)St], 10 K	78.61.05↔	KIE an Skp, Klv, Rp u Strn, Ef e Kn(tl)stz a Skp, Klv, Rp u Strn
78.49.4b↔	Kpl Rk d Ws d Wt Ep mt K a FGsLg [Sp My A (SMA)St], 11 K	78.61.08↔	Knimplentf an Skap und Klav: sonstiges Osteosynthmat
78.49.4c↔	Kpl Rk d Ws d Wt Ep mt K a FGsLg [Sp My A (SMA)St], 12 K	78.61.11↔	Knochenimplantentfernung an Rippen und Sternum
78.49.4d↔	Kl Rk d Ws d Wt Ep m K a FGLg [Sp M A (SMA)St], 13 u mr K	78.62.01↔	KIE a Hm Dt, Sb, Zg/C, Pl, Wp/Ky, Mn, Vg, TF, Ft ex, Rf, K
78.49.4e↔	Kmpl Rk d Ws (z.B. b Skl) d drsvntrl Epphysd	78.62.02↔	Knimplentf a Hum: dyn Kompressschraub, Markn m Gelkomp
78.49.4f↔	Kmpl Rk d Ws (z.B. b Skl) d untrl Epphysd m drs Wrbfls	78.62.05↔	Knimplentf a Hum, Entf e Kn(teil)ersatzes a Hum
78.49.4g↔	Kmpl Rk d Ws (z.B. b Skl) d bltrl Epphysd m drs Wrbfls	78.62.08↔	Knimplentf a Hum: sonstiges Osteosynthesematerial
78.49.50↔	Drs o vnt instrmnt Krrktrspndyl (z.B. b Skl), n.n.bez.	78.63.01↔	KIE a Rd u Un Dt, Sb, Zg/C, Pl, Wl/Ky, Mk, Vg, TF, Ft ex, Rf, K
78.49.51↔	Drs istmt Krspsy (zB b Skl), N prmstb, 3-6 Sg	78.63.05↔	Knimplentf an Rd u Uln, Entf e Kn(teil)rstz an Rd u Uln
78.49.52↔	Drs istmt Krspsy (zB b Skl), N prmstb, 7-10 Sg	78.63.08↔	Knimplentf an Rad und Ulna (prox / Schaft / dist): so
78.49.53↔	Drs instrmnt Krspsy (zB b Skl), N prmstb, 11 o mr Sg	78.64.01↔	KIE an Kpl u Mk: Dt, Sb, Zg/C, Pl, Ft ex, Rgf, (Bl)K

78.64.05↔	KnImEm an Krpl u Mk, Ef e Kn(tl)rstz an Krpl u Mk	79.12.22↔	Geschl Rep e sonstigen Radfx m inn Knochfix d Markn
78.64.08↔	Knimplentf an Karpal und Metakarp: So Osteosynthmat	79.12.23↔	Gschl Rp e sons Radfrk m inn Knchfix m miminv balass Tch
78.65.01↔	KIE a Fm: Dt, id Dt, Sb, Zg/C, Pl, Wl/Knd, dy Kb, Mk, Ft ex, K	79.12.29↔	Geschl Rp e snst Rdfx m S inn Knfx (zB d Sb, Pl)
78.65.02↔	KIE a Fm (Schkh / prx / dst, a Sft): Mkn m Glp, Vng, TF	79.12.30↔	Geschl Rp e Ulnfx m inn Knchfx d Drht o Zgg/Crcl
78.65.03↔	Knimplentf a Fem (Schaft): Marknagel mit Gelkomp	79.12.31↔	Geschl Rep e Ulnafx m inn Knchfix d intramed Draht
78.65.04↔	Knmplntf a Fm (prx / Schft / dst, auss Schnklh): Rngf	79.12.32↔	Geschl Reposition e Ulnafraktur m inn Knochfix d Markn
78.65.05↔	Knimplentf a Fem, Entf e Kn(teil)ersatzes a Fem	79.12.39↔	Geschl Rp e Ulnfx m S inn Knchfx (z.B. d Schraub, Pl)
78.65.08↔	Knimplentf a Fem: sonstiges Osteosynthesematerial	79.12.99↔	Geschl Rep e Fx an Rad und Ulna m inn Knochfix, so
78.66.01↔	KnImEm an d Ptl: (imd) Dt, Sb, Zg/C, Fxt ext, (Blit)K	79.13.00↔	Geschl Rp e Fx an Krpl u Mtkrp m inn Knchfx, n.n.bz.
78.66.05↔	Knmplntf an d Ptl, Entf e Kn(teil)rstz an d Ptl	79.13.10↔	Geschl Rp e Fx an Krpl u Mtkrp m inn Knchfx d wnkst Pl
78.66.08↔	Knimplentf an d Patella: sonstiges Osteosynthmat	79.13.19↔	Gschl Rp e Fx an Krpl u Mk m S inn Knfx (zB d Sb, Pl, Dt)
78.67.01↔	KIE an Tb u Fb: (imd) Dt, Sb, Zg/C, Ft ext, Rgf, (Blit)K	79.13.99↔	Geschl Rp e Fx an Krpl u Mtkrp m inn Knchfx, so
78.67.05↔	Knmplntf an Tb u Fb, Entf e Kn(teil)rstz an Tb u Fb	79.14.00↔	Geschl Reposition e Fingfx mit inn Knochfix, n.n.bez.
78.67.11↔	Knmplntf an d Tb: (wnkst) Pl, Wnkpl / Kndylnpl	79.14.10↔	Geschl Rep e Fingfx m inn Knochfix d winkelstabile Pl
78.67.12↔	Knimplentf an d Tib: Markn, Verrnag, Transfixnag	79.14.19↔	Geschl Rp e Fngfx m S inn Knfx (zB d Sb, Pl, Dt)
78.67.13↔	Knimplentf an d Tibia: dyn Kompressionsschraube	79.14.99↔	Geschl Reposition e Fingfx mit inn Knochfix, sonstige
78.67.21↔	Knochenimplentfernung an der Fibula: (winkelstab) Platte	79.15.00↔	Geschl Reposition e Femurfx mit inn Knochfix, n.n.bez.
78.67.22↔	Knimplentf an d Fib: Markn, Verrnag, Transfixnag	79.15.10↔	Geschl Reposition e dist Femurfx mit inn Knochfix
78.67.28↔	Knimplentf an Tibia und Fib: sonstiges Osteosynthmat	79.15.20↔	Geschl Reposition e sonstigen Femurfx mit inn Knochfix
78.68.01↔	KIE an Trl u Mts: (imd) Dt, Sb, Zg/C, wst Pl, Ft ex, Rf, K	79.15.99↔	Geschl Reposition e Femurfx mit inn Knochfix, sonstige
78.68.05↔	KnImEm an Trsl u Mtrs, Ef e Kn(tl)rstz an Tls u Klkn	79.16.00↔	Geschl Rep e Fx an Tib u Fib m inn Knochfix, n.n.bez.
78.68.06↔	KIE a Trsl u Mtrs, Ef e Kn(tl)rstz an snstTlia u Mtrs	79.16.10↔	Geschl Rep e prox Tibiafraktur m inn Knochfix d Markn
78.68.08↔	Knimplentf an Tarsalia und Metatars: So Osteosynthmat	79.16.11↔	Gschl Rp e prox Tibfrk m inn Knchfix m miminv balass Tch
78.69.11↔	KIE an Pl d Hd: (id) Dt, Sb, Zg/C, (wst) Pl, Ft ex, K	79.16.29↔	Geschl Rp e dst Tibiafx m S inn Knfx (zB d Sb, Pl, Dt)
78.69.15↔	KIE an and näh bz Kn, au Gsk, Ef e Kn(tl)rstz an Phl d Hd	79.16.30↔	Geschl Rep e sonst Tibiafraktur m inn Knochfix d Markn
78.69.18↔	Knimplentf an Phal d Hand: sonstiges Osteosynthmat	79.16.31↔	Gschl Rp e sons Tibfrk m inn Knchfix m miminv balass Tch
78.69.21↔	KnImEm a B: Dt, Sb, Zg/C, Fxt ext, Rngf, (Blit)K	79.16.39↔	Geschl Rp e snst Tibiafx m S inn Knfx (zB d Sb, Pl, Dt)
78.69.22↔	Knochenimplantatenfernung am Becken: (winkelstabile) Platte	79.16.40↔	Geschl Rep e dist Fibulafx m inn Knochfix d Markn
78.69.25↔	KnImEm an and näh bz Kn, au Gschk, Ef e Kn(tl)rstz a B	79.16.49↔	Geschl Rp e dst Fblfx m S inn Knfx (zB d Sb, Pl, Dt)
78.69.28↔	Knimplentf a Be: sonstiges Osteosynthesematerial	79.16.50↔	Geschl Rep e sonstigen Fibulafx m inn Knochfix d Markn
78.69.31↔	KIE an Ts u Klkn: (id) Dt, Sb, Zg/C, (wst) Pl, Ft ex, Rf, K	79.16.59↔	Geschl Rp e snst Fblfx m S inn Knfx (zB d Sb, Pl, Dt)
78.69.38↔	Knimplentf an Talus und Kalcaneus: So Osteosynthmat	79.16.99↔	Geschl Rep e Fx an Tibia und Fib m inn Knochfix, So
78.69.41↔	KIE an Phl d Fß: (id) Dt, Sb, Zg/C, (wst) Pl, Ft ex, K	79.17.00↔	Geschl Rp e Fx an Trsl u Mtrs m inn Knchfx, n.n.bz.
78.69.45↔	KnImEm an and näh bz Kn, au Gk, Ef e Kn(tl)stz an Phl d Fs	79.17.10↔	Geschl Rep e Fx d Kalkan m inn Knochfix d winkst Pl
78.69.48↔	Knimplentf an Phal d Fusses: sonstiges Osteosynthmat	79.17.11↔	Gschl Rp e Frk d Kalk m inn Knchfix m miminv balass Tch
78.69.51↔	Knmplntf an and näh bz Kn: Drht, Zgg/Crcl, BlountKlm	79.17.19↔	Geschl Rp e Fx d Klkn m so inn Knfx (zB d Sb, Pl, Dt)
78.69.52↔	KIE a n bz Kn Sb, Pl, dy KSb, id Dt, Mn Gkp, Vg, TF, Fx ex	79.17.29↔	Gschl Rp e Fx an st Trl u Mtrs m in Knfx (zB d Sb, Pl, Dt)
78.69.53↔	Knimplentf an and näh bez Kn: Winkelplatte/Kondylenpl	79.17.99↔	Geschl Rp e Fx an Trsl u Mtrs m inn Knchfx, so
78.69.55↔	KIE a and nä bz Kn, a Gk, Ef e Kn(tl)stz an st nä bz Kn	79.18↔	Geschl Reposition e Zehenfraktur mit inn Knochfix
78.69.58↔	Knimplentf an and näh bez Kn: sonstiges Osteosynthmat	79.19.00↔	Geschl Rep e Fx and bez Kn m inn Knochfix, n.n.bez.
78.69.61↔	Entfernung von Osteosynthesematerial an Wirbelsäule	79.19.10↔	Geschl Rep e Fx von Klav und Skapula m inn Knochfix
78.69.65↔	KnImEm an and näh bz Kn, au Gschk, Ef e Kn(tl)stz an d Ws	79.19.20↔	Geschl Reposition e Fx d Beckens mit inn Knochfix
78.69.71↔	Arthroskopische Entfernung von Osteosynthesematerial	79.19.30↔	Geschl Reposition e Fx d Patella mit inn Knochfix
78.90↔	Einsetz e Knochwachststimul, ohne Ang d Lokalisation	79.19.99↔	Geschl Rep e Fx and bez Kn m inn Knochfix, sonstige
78.91↔	Einsetz e Knochwachststimul an Skap, Klav, Rip u Stern	79.20↔	Off Reposition e Fx ohne Inn Knochfix, ohne Ang d Lok
78.92↔	Einsetzen eines Knochenwachstumsstimulators am Humerus	79.21.00↔	Offene Reposition e Humfx ohne Inn Knochfix, n.n.bez.
78.93↔	Eins eines Knochenwachstumsstimulators an Radius und Ulna	79.21.10↔	Offene Reposition e proximalen Humfx ohne Inn Knochfix
78.94↔	Einsetz e Knochwachststimul an Karpal und Metakarpalia	79.21.11↔	Off Reposition e Humerusschafftraktur oh Inn Knochfix
78.95↔	Einsetzen eines Knochenwachstumsstimulators am Femur	79.21.12↔	Offene Reposition e dist Humfx ohne Inn Knochfix
78.96↔	Einsetzen eines Knochenwachstumsstimulators an der Patella	79.21.99↔	Offene Reposition e Humfx ohne Inn Knochfix, sonstige
78.97↔	Eins eines Knochenwachstumsstimulators an Tibia und Fibula	79.22.00↔	Off Rep e Fx an Rad und Ulna oh Inn Knochfix, n.n.bez.
78.98↔	Einsetz e Knochwachststimul an Tarsalia und Metatars	79.22.10↔	Off Reposition e dist Radiusfraktur ohne Inn Knochfix
78.99↔	Enstz e Knochwachststimul an and näh bz Kn, auss Gschk	79.22.19↔	Off Reposition e sonstigen Radfx oh Inn Knochfix
79.10↔	Geschl Reposition e Fx m inn Knochfix, ohne Ang d Lok	79.22.20↔	Off Reposition e Ulnafraktur ohne innere Knochenfixation
79.11.00↔	Geschl Reposition e Humfx mit inn Knochfix, n.n.bez.	79.22.99↔	Off Rep e Fx an Rad und Ulna oh Inn Knochfix, sonstige
79.11.10↔	Gschl Rp e prx Hmfx m in Knfx d Mrkn / Vg o Wkpl / Kdylpl	79.23↔	Off Rep e Fx an Karpal und Metakarp oh Inn Knochfix
79.11.11↔	Gschl Rp e prox Humfrk m inn Knchfix m miminv balass Tch	79.24↔	Offene Reposition e Fingfx ohne innere Knochenfixation
79.11.19↔	Gschl Rp e prx Hmfx m S in Kfx (zB d Sb, Dt, Zg/C, wst Pl)	79.25↔	Off Rep einer Femurfraktur ohne innere Knochenfixation
79.11.20↔	Gschl Rp e st Hmfx m in Knfx d Mrkn / Vg o Wkpl / Kdylpl	79.26.00↔	Off Rep e Fx an Tib und Fib oh Inn Knochfix, n.n.bez.
79.11.21↔	Gschl Rp e sons Humfrk m inn Knchfix m miminv balass Tch	79.26.10↔	Off Reposition e prox Tibiafraktur oh Inn Knochfix
79.11.29↔	Gschl Rp e st Hmfx m S in Kfx (zB d Sb, Dt, Zg/C, wst Pl)	79.26.11↔	Off Reposition e Tibiaschafftraktur ohne Inn Knochfix
79.11.99↔	Geschl Reposition e Humfx mit inn Knochfix, sonstige	79.26.12↔	Off Reposition e dist Tibiafraktur ohne Inn Knochfix
79.12.00↔	Geschl Rep e Fx an Rad u Ulna m inn Knochfix, n.n.bez.	79.26.20↔	Off Reposition e proximalen Fibulafx ohne Inn Knochfix
79.12.10↔	Geschl Rp e dst Rdfx m inn Knchfx d Drht o Zgg/Crcl	79.26.21↔	Off Reposition e Fibulaschafftraktur ohne Inn Knochfix
79.12.11↔	Geschl Rp e dst Rdfx m inn Knchfx d intrmd Drht	79.26.22↔	Offene Reposition e dist Fibulafx ohne Inn Knochfix
79.12.12↔	Geschl Reposition e dist Radfx m inn Knochfix d Markn	79.26.99↔	Off Rep e Fx an Tibia und Fib oh Inn Knochfix, so
79.12.13↔	Gschl Rp e dist Radfrk m inn Knchfix m miminv balass Tch	79.27.00↔	Off Rp e Fx an Trsl u Mtrs oh Inn Knchfx, n.n.bz.
79.12.19↔	Geschl Rp e dst Rdfx m S inn Knchfx (z.B. d Schraub, Pl)	79.27.10↔	Off Rep e Talus und Kalkaneusfraktur oh Inn Knochfix
79.12.20↔	Geschl Rep e sonst Radfx d Draht o Zuggurtung/Cercl	79.27.11↔	Off Rep e einf Fx So Tarsal u Metatars oh Inn Knochfix
79.12.21↔	Geschl Rp e snst Rdfx m inn Knchfx d intrmd Drht	79.27.12↔	Off Rp e Mhrfrmfx S Trsl u Mtrs oh Inn Knchfx



79.27.99↔	Off Rep e Fx an Tarsal u Metatars oh Inn Knochfix, so	79.39.40↔	Offene Reposition e Fx d Patella mit inn Knochfix
79.28↔	Off Rep einer Zehenfraktur ohne innere Knochenfixation	79.39.99↔	Off Rep e Fx and bez Kn m inn Knochfix, sonstige
79.29.00↔	Off Rep e Fx and bez Kn oh Inn Knochfix, n.n.bez.	79.50↔	Offene Reposition e Epiphysdiast, ohne Ang d Lok
79.29.10↔	Off Rep e einf Fx d Klav und Skapula oh Inn Knochfix	79.51↔	Offene Reposition einer Epiphysdiastase am Humerus
79.29.11↔	Off Rep e Mehrfragmfx d Klav und Skap oh Inn Knochfix	79.52.00↔	Off Rep e Epiphysdiast an Rad und Ulna, n.n.bez.
79.29.20↔	Offene Reposition e Fx d Beckens ohne Inn Knochfix	79.52.10↔	Offene Reposition einer Epiphysdiastase am distalen Radius
79.29.30↔	Offene Reposition e Fx d Patella ohne Inn Knochfix	79.52.20↔	Off Rep e sonstigen Epiphysdiast an Rad und Ulna
79.29.99↔	Off Rep e Fx and bez Kn oh Inn Knochfix, sonstige	79.52.99↔	Off Rep e Epiphysdiast an Rad und Ulna, sonstige
79.30↔	Offene Reposition e Fx m inn Knochfix, ohne Ang d Lok	79.55↔	Offene Reposition einer Epiphysdiastase am Femur
79.31.00↔	Offene Reposition e Humfmx mit inn Knochfix, n.n.bez.	79.56.00↔	Off Rep e Epiphysdiast an Tibia und Fib, n.n.bez.
79.31.10↔	Off Rp e eif prx Hfx m in Knfx d Mrkn, wks Pl o (Wnkl) Pl	79.56.10↔	Offene Reposition e Epiphysdiastase an d proximalen Tibia
79.31.11↔	Off Rp e eif prx Hmfx m S inn Knfx (zB Sb, Dt)	79.56.11↔	Off Reposition e Epiphysdiastase an der distale Tibia
79.31.12↔	Off Reposition e Mehrfragmfx d prox Hum m inn Knochfix	79.56.20↔	Offene Reposition e Epiphysdiast an d proximalen Fib
79.31.20↔	Off Rep e einf Humerusschafffraktur m inn Knochfix	79.56.21↔	Off Rep einer Epiphysdiastase an der distalen Fibula
79.31.30↔	Off Rp e eif dst Hmfx m in Knfx d Mrkn, wkst Pl o (Wkl) Pl	79.56.99↔	Off Rep e Epiphysdiast an Tibia und Fib, sonstige
79.31.31↔	Off Rp e einf dst Hmfx m S inn Knfx (zB Sb, Dt)	79.59.00↔	Off Reposition e Epiphysdiast an and bez Kn, n.n.bez.
79.31.90↔	Off Rep e Mehrfragmfx So Teile d Hum m inn Knochfix	79.59.10↔	Offene Reposition einer Epiphysdiastase an der Patella
79.31.99↔	Offene Reposition e Humfmx mit inn Knochfix, sonstige	79.59.99↔	Off Reposition e Epiphysdiast an and bez Kn, sonstige
79.32.00↔	Off Rep e Fx an Rad und Ulna m inn Knochfix, n.n.bez.	79.60↔	Débridement einer offen Fraktur, ohne Angabe der Lok
79.32.10↔	Offene Reposition e dist Radiusfraktur m inn Knochfix	79.61↔	Débridement einer offenen Humerusfraktur
79.32.19↔	Off Reposition e sonstigen Radfx m inn Knochfix	79.62↔	Débridement einer offenen Fraktur an Radius und Ulna
79.32.29↔	Off Reposition e Ulnafraktur mit innerer Knochenfixation	79.63↔	Débridement e offenen Fraktur an Karpalia u Metakarpalia
79.32.99↔	Off Rep e Fx an Rad und Ulna m inn Knochfix, sonstige	79.64↔	Débridement einer offenen Fingerfraktur
79.33.00↔	Off Rp e Fx an Krpl u Mtkrp m inn Knchfx, n.n.bz.	79.65↔	Débridement einer offenen Femurfraktur
79.33.10↔	Off Rp e Fx an Krpl u Mtkrp m inn Knchfx d (Blount)Klm	79.66↔	Débridement einer offenen Fraktur an Tibia und Fibula
79.33.19↔	Off Rep e Fx an Karpal und Metakarp m So inn Knochfix	79.67↔	Débridement e offenen Fraktur an Tarsalia u Metatarsalia
79.33.99↔	Off Rep e Fx an Karpal und Metakarp m inn Knochfix, so	79.68↔	Débridement einer offenen Zehenfraktur
79.34↔	Offene Reposition e Fingfx mit innerer Knochenfixation	79.69↔	Débr e offenen Fx and näher bez Knochen, auss Gschk
79.35.00↔	Offene Reposition e Femurfmx mit inn Knochfix, n.n.bez.	79.80↔	Offene Reposition e Luxation an nicht bez Lokalisation
79.35.10↔	Offene Reposition e Hüftkopffraktur mit inn Knochfix	79.81.00↔	Offene Reposition einer Luxation der Schulter, n.n.bez.
79.35.11↔	Off Rep e Schfx und prox Femurfmx m inn Knochfix	79.81.10↔	Offene Reposition einer Luxation im Humeroglenoidalgelenk
79.35.12↔	Offene Reposition e Femurschafffraktur m inn Knochfix	79.81.20↔	Offene Reposition einer Luxation im Akromioklavikulargelenk
79.35.13↔	Offene Reposition e dist Femurfmx mit inn Knochfix	79.81.99↔	Offene Reposition einer Luxation der Schulter, sonstige
79.35.99↔	Offene Reposition e Femurfmx mit inn Knochfix, sonstige	79.82↔	Offene Reposition einer Luxation des Ellbogens
79.36.00↔	Off Rep e Fx an Tibia und Fib m inn Knochfix, n.n.bez.	79.83.00↔	Offene Reposition einer Luxation des Handgelenks, n.n.bez.
79.36.10↔	Off Rp e einf Fx prx Tb m inn Knchfx d (Blount)Klm o int Drht	79.83.10↔	Off Rep einer Luxation des distales Radioulnargelenks
79.36.11↔	Off Rep e einf Fx d prox Tib m inn Knochfix d Schraube	79.83.99↔	Offene Reposition einer Luxation des Handgelenks, sonst
79.36.12↔	Off Rep e einf Fx d prox Tibia m so inn Knochfix	79.84↔	Offene Reposition einer Luxation von Hand und Fingern
79.36.13↔	Off Rp e Mhrfrgmfx d prx Tb m inn Knchfx d (Blount)Klm	79.85↔	Offene Reposition einer Luxation der Hüfte
79.36.14↔	Off Rep e Mehrfragmfx d prox Tibia m so inn Knochfix	79.86.00↔	Offene Reposition einer Luxation des Knies, n.n.bez.
79.36.20↔	Off Rep e einf Tibiaschafffraktur m inn Knochfix	79.86.10↔	Off Reposition e Lux d proximalen Tibiofibulargelenks
79.36.30↔	Off Rp e einf Fx d dst Tb m inn Knchfx d Mrkn o wnkst Pl	79.86.19↔	Offene Reposition einer Luxation des Kniegelenks
79.36.31↔	Off Rp e einf Fx d dstaeln Tb m inn Knchfx d so Pl	79.86.99↔	Offene Reposition einer Luxation des Knies, sonstige
79.36.32↔	Off Rep e einf Fx d dist Tibia m So inn Knochfix	79.87.00↔	Off Reposition e Luxation des Sprunggelenkes, n.n.bez.
79.36.40↔	Off Rep e Mehrfragmfx so Teile d Tibia m inn Knochfix	79.87.10↔	Offene Reposition einer Luxation des oberen Sprunggelenkes
79.36.50↔	Off Reposition e einf Fx d prox Fib m inn Knochfix	79.87.20↔	Offene Reposition einer Luxation des unteren Sprunggelenkes
79.36.51↔	Off Reposition e Mehrfragmfx d prox Fib m inn Knochfix	79.87.99↔	Offene Reposition einer Luxation des Sprunggelenkes, sonst
79.36.60↔	Off Rp e einf Fbelschftfrktr m inn Knchfx d Mrkn	79.88.00↔	Off Reposition e Luxation von Fuss u Zehen, n.n.bez.
79.36.61↔	Off Rep e einf Fibulaschafffraktur m so inn Knochfix	79.88.10↔	Offene Reposition einer Luxation eines Zehengelenkes
79.36.62↔	Off Rp e Mhrfrgmfx d Fbelschfts m inn Knchfx d (wnkst) Pl	79.88.20↔	Offene Reposition e Lux e Metatarsophalangealgelenkes
79.36.63↔	Off Rp e Mhrfrgmfx d Fbelschfts m so inn Knchfx	79.88.99↔	Offene Reposition einer Luxation von Fuss und Zehen, sonst
79.36.70↔	Off Rp e einf Fx d dst Fb m inn Knchfx d (Blount)Klm	79.89.00↔	Offene Reposition e Luxation an and bez Lok, n.n.bez.
79.36.71↔	Off Rep e einf Fx d dist Fib m inn Knochfix d Pl	79.89.10↔	Off Reposition e Luxation des Sternoklavikulargelenkes
79.36.72↔	Off Rep e einf Fx d dist Fib m sonstiger inn Knochfix	79.89.20↔	Offene Reposition einer Luxation der Iliosakralgelenkes
79.36.73↔	Off Reposition e Mehrfragmfx d dist Fib m inn Knochfix	79.89.30↔	Offene Reposition einer Luxation der Symphyse
79.36.99↔	Off Rep e Fx an Tibia und Fib m inn Knochfix, sonstige	79.89.99↔	Offene Reposition e Luxation an and bez Lok, sonstige
79.37.00↔	Off Rp e Fx an Trsl u Mtrrs m inn Knchfx, n.n.bz.	79.90↔	Nicht näher bez Operation an Fx, ohne Ang d Lok
79.37.10↔	Off Rep e Fx an Kalkan und Talus m inn Knochfix d Pl	79.91↔	Nicht näher bezeichnete Operation an Verletzung des Humerus
79.37.11↔	Off Rep e Fx an Kalkan und Talus m so inn Knochfix	79.92↔	Ni näh bez Operation an Verletzung von Radius und Ulna
79.37.20↔	Off Rp e Mhrfrgmfx an snst Trsl m inn Knchfx d Pl	79.93↔	Ni näh bez Op an Verletzung von Karpal und Metakarp
79.37.21↔	Off Rp e Mhrfrgmfx an snst Trsl m so inn Knchfx	79.94↔	Nicht näher bez Operation an Verletzung d Fingknöch
79.37.30↔	Off Rep e Mehrfragmfx an Metatars m inn Knochfix	79.95↔	Nicht näher bezeichnete Operation an Verletzung des Femur
79.37.40↔	Off Rp e einf Fx an snst Trsl u Mtrrs m inn Knchfx	79.96.00↔	Ni näh bez Op an Verletzung von Tib und Fib, n.n.bez.
79.37.99↔	Off Rep e Fx an Tarsal und Metatars m inn Knochfix, so	79.96.10↔	Nicht näher bezeichnete Operation an Verletzung der Tibia
79.38↔	Off Rep einer Zehenfraktur m innerer Knochenfixation	79.96.20↔	Nicht näher bezeichnete Operation an Verletzung der Fibula
79.39.00↔	Off Rep e Fx and bez Kn m inn Knochfix, n.n.bez.	79.96.99↔	Ni näh bez Op an Verletzung von Tibia und Fib, so
79.39.10↔	Off Rep e einf Fx von Klav und Skapula m inn Knochfix	79.97↔	Ni näh bez Op an Verletzung von Tarsalia und Metatars
79.39.11↔	Off Rep e Mehrfragmfx von Klav und Skap m inn Knochfix	79.98↔	Nicht näher bezeichnete Operation an Verletzung der Zehkn
79.39.20↔	Offene Reposition e Fx d Acetabulum mit inn Knochfix	80.00↔	Arthrot zur Prothesenentfernung, ohne Ang d Lok
79.39.29↔	Off Rep e Fx sonstiger Teile d Beckens m inn Knochfix	80.01.00↔	Arthrotomie zur Prothesenentf an der Schulter, n.n.bez.

80.01.10↔	Arthrot zur Prothentf an d Schult, Entf e Humeruskprot	80.17.11↔	Arthr Arthrot d ob Sprunggelenkes, Entf freier Gelkörp
80.01.11↔	Arthrt z Prthntf an d Schlft, Entf e TEP d Schltrgl	80.17.12↔	Arthr Arthrot d ob Sg, Einl o Entf e Medträg
80.01.99↔	Arthrotomie zur Prothesenentfernung an der Schulter, sonst	80.17.20↔	Arthrot d oberen Sprunggelenkes, Gelsp mit Drain
80.02↔	Arthrotomie zur Prothesenentfernung am Ellbogen	80.17.21↔	Arthrot d oberen Sprunggelenkes, Entf freier Gelkörp
80.03↔	Arthrotomie zur Prothesenentfernung am Handgelenk	80.17.29↔	Sonstige Arthrotomie des oberen Sprunggelenkes
80.04.00↔	Arthrot zur Prothentf an Hand und Fing, n.n.bez.	80.17.30↔	Arthr Arthrot d unteren Sprunggelenkes, Gelsp m Drain
80.04.10↔	Arthrt z Prthntf an Hnd u Fng, Entf e Daumstglprt	80.17.31↔	Arthr Arthrot d unteren Sg, Entf freier Gelkörp
80.04.11↔	Arthrt z Prthntf an Hnd u Fng, Entf e snst Fngrglndprt	80.17.32↔	Arthr Arthrot d unteren Sg, Einl o Entf e Medträg
80.04.99↔	Arthrot zur Prothentf an Hand und Fing, sonstige	80.17.40↔	Arthrot d unteren Sprunggelenkes, Gelsp und Drain
80.05.00↔	Arthrotomie zur Prothesenentfernung der Hüfte, n.n.bez.	80.17.41↔	Arthrot d unteren Sprunggelenkes, Entf freier Gelkörp
80.05.10↔	Arthrot zur Prothentf d Hüfte, Entf e Femurkopfkappe	80.17.49↔	Sonstige Arthrotomie des unteren Sprunggelenkes
80.05.11↔	Arthrt z Prthntf d Hüft, Entf e Glnkpfnnprths	80.17.99↔	Sonstige Arthrotomie des Sprunggelenkes, sonstige
80.05.12↔	Arthrt z Prthntf d Hüft, Entf e Glpfnnstüsüsch u GlschnPfn	80.18.00↔	Sonstige Arthrotomie von Fuss und Zehen, n.n.bez.
80.05.13↔	Arthrt z Prthntf d Hüft, Entf e Fmrkprt, Duokpfrth o Tp	80.18.10↔	Arthr Arthrot von Fuss und Zehen, Gelsp mit Drain
80.05.14↔	Arthrt z Prthntf d Hüft, Entf e snst Endprth d Hüft	80.18.11↔	Arthr Arthrot von Fuss und Zehen, Entf freier Gelkörp
80.05.99↔	Arthrotomie zur Prothesenentfernung der Hüfte, sonstige	80.18.12↔	Arthr Arthrot von Fuss u Zehen, Einl o Entf e Medträg
80.06↔	Arthrotomie zur Prothesenentfernung am Knie	80.18.20↔	Arthrot von Fuss und Zehen, Gelenkspülung mit Drainage
80.07↔	Arthrotomie zur Prothesenentfernung am Sprunggelenk	80.18.21↔	Arthrot von Fuss und Zehen, Entf freier Gelenkkörper
80.08↔	Arthrotomie zur Prothesenentfernung an Fuss und Zehen	80.18.99↔	Sonstige Arthrotomie von Fuss und Zehen, sonstige
80.09↔	Arthrot zur Prothesenentfernung an and bez Lok	80.19.00↔	Sonstige Arthrot an and bez Lokalisation, n.n.bez.
80.10.00↔	Sonst Arthrotomie, ohne Angabe der Lokalisation, n.n.bez.	80.19.10↔	Arthr Arthrot d Sternoklgel, Gelsp m Drain
80.10.10↔	Arthr Arthrot ohne Ang d Lokalisation, Gelsp mit Drain	80.19.11↔	Arthr Arthrot d Sternoklgel, Entf freier Gelkörp
80.10.12↔	Arthr Arthrot ohne Ang d Lok, Einl oder Entf e Medträg	80.19.12↔	Arthr Arthrot d Sternoklgel, Einl o Entf e Medträg
80.10.13↔	Arthrot ohne Ang d Lok, Sonstige Gelsp mit Drain	80.19.20↔	Arthrot d Sternoklavikulargelenkes, Gelsp mit Drain
80.10.99↔	Sonst Arthrotomie, ohne Angabe der Lokalisation, sonst	80.19.21↔	Arthrot d Sternoklgel, Entf freier Gelkörp
80.11.00↔	Sonstige Arthrotomie der Schulter, n.n.bez.	80.19.29↔	Sonstige Arthrotomie des Sternoklavikulargelenkes
80.11.10↔	Arthr Arthrot d Humeroglgel, Gelsp mit Drain	80.19.30↔	Arthr Arthrot d Iliosakralgelenkes, Gelsp mit Drain
80.11.11↔	Arthr Arthrot d Humeroglgel, Entf freier Gelkörp	80.19.31↔	Arthr Arthrot d Iliosakrgel, Entf freier Gelkörp
80.11.12↔	Arthrot d Humeroglenoidalgelenkes, Gelsp mit Drain	80.19.32↔	Arthr Arthrot d Iliosakrgel, Einl oder Entf e Medträg
80.11.13↔	Arthrot d Humeroglenoidalgelenkes, Entf freier Gelkörp	80.19.40↔	Arthrot d Iliosakralgelenkes, Gelenkspülung mit Drain
80.11.19↔	Sonstige Arthrotomie des Humeroglenoidalgelenkes	80.19.41↔	Arthrot d Iliosakralgelenkes, Entf freier Gelenkkörper
80.11.20↔	Arthr Arthrot d Akromioklavgel, Gelsp mit Drain	80.19.49↔	Sonstige Arthrotomie des Iliosakralgelenkes
80.11.21↔	Arthr Arthrot d Akromioklavgel, Entf freier Gelkörp	80.19.52↔	Arthr Arthrot an d Symphyse, Einl oder Entf e Medträg
80.11.22↔	Arthrot des Akromioklavgel, Gelenkspülung mit Drainage	80.19.59↔	Sonstige Arthrotomie an der Symphyse
80.11.23↔	Arthrot d Akromioklavgel, Entf freier Gelenkkörper	80.19.90↔	Arthr Arthrot an and bez Lokalisation, Gelsp mit Drain
80.11.29↔	Sonstige Arthrotomie des Akromioklavikulargelenkes	80.19.91↔	Arthr Arthrot an and bez Lok, Entf freier Gelkörp
80.11.99↔	Sonstige Arthrotomie der Schulter, sonstige	80.19.92↔	Arthr Arthrot an and bez Lok, Einl oder Entf e Medträg
80.12.00↔	Sonstige Arthrotomie des Ellbogens, n.n.bez.	80.19.93↔	Arthrot an and bez Lokalisation, Gelsp mit Drain
80.12.10↔	Arthr Arthrot d Ellenbogens, Gelenkspülung mit Drain	80.19.94↔	Arthrot an and bez Lokalisation, Entf freier Gelkörp
80.12.11↔	Arthr Arthrot d Ellb, Entfernung freier Gelenkkörper	80.19.99↔	Sonstige Arthrot an and bez Lokalisation, sonstige
80.12.12↔	Arthr Arthrot d Ellb, Einl oder Entf e Medträg	80.40↔	Durchtr von Gelkaps, Lig oder Knorp, ohne Ang d Lok
80.12.20↔	Arthrotomie des Ellenbogens, Gelenkspülung mit Drainage	80.41.00↔	Durchtr von Gelkaps, Lig o Knorp an d Schult, n.n.bez.
80.12.21↔	Arthrot d Ellenbogens, Entfernung freier Gelenkkörper	80.41.10↔	Durchtr von Gelkaps, Ligament oder Knorpel a Humerogel
80.12.99↔	Sonstige Arthrotomie des Ellbogens, sonstige	80.41.20↔	Durchtr von Gelkaps, Lig oder Knorp a Akromioklavikul
80.13.00↔	Sonstige Arthrotomie des Handgelenkes, n.n.bez.	80.41.99↔	Durchtr von Gelkaps, Lig o Knorp an d Schult, sonstige
80.13.10↔	Arthr Arthrot d Handgelenkes, Gelenkspülung mit Drain	80.42↔	Durchtr von Gelkaps, Ligament oder Knorpel a Ellb
80.13.11↔	Arthr Arthrot d Handgelenkes, Entf freier Gelenkkörper	80.43.00↔	Durchtr von Gelkap, Lig oder Knorp a Hdgel, n.n.bez.
80.13.12↔	Arthr Arthrot d Handgel, Einl oder Entf e Medträg	80.43.10↔	Drchtr v Gikp, Lg o Knrp a Hdgl, Drchtr d Bändr d Hndwr
80.13.20↔	Arthrot des Handgelenkes, Gelenkspülung mit Drainage	80.43.20↔	Drchtr v Gikp, Lg o Knrp a Hdgl, Exz v Bändr d Hndwr
80.13.21↔	Arthrot d Handgelenkes, Entfernung freier Gelenkkörper	80.43.90↔	Drchtr v Gikp, Lg o Knrp a Hdgl, S Op an Bändrn d Hndwr
80.13.99↔	Sonstige Arthrotomie des Handgelenkes, sonstige	80.43.99↔	Durchtr von Gelkap, Lig oder Knorp a Hdgel, sonstige
80.14.00↔	Sonstige Arthrotomie von Hand und Fingern, n.n.bez.	80.44.00↔	Durchtr v Gelkap, Lig o Knorp an Hand u Fing, n.n.bez.
80.14.10↔	Arthrot von Hand und Fingern, Gelenkspülung mit Drain	80.44.10↔	Drchtr v Gikps, Lg o Knrp, Drchtr d Bändr d Mtthnd
80.14.99↔	Sonstige Arthrotomie von Hand und Fingern, sonstige	80.44.11↔	Drchtr v Gikps, Lg o Knrp, Drchtr d Rtnklm flxrm
80.15.00↔	Sonstige Arthrotomie der Hüfte, n.n.bez.	80.44.20↔	Drchtr v Gikps, Lg o Knrp, Exz v Bändrn d Mtthnd
80.15.10↔	Arthr Arthrot der Hüfte, Gelenkspülung mit Drainage	80.44.21↔	Drchtr v Gikps, Lg o Knrp, Exz v snst Bändrn d Hnd
80.15.11↔	Arthr Arthrot d Hüfte, Entfernung freier Gelenkkörper	80.44.90↔	Drchtr v Gikps, Lg o Knrp, S Op an Bändrn d Mtthnd
80.15.12↔	Arthr Arthrot d Hüfte, Einl oder Entf e Medträg	80.44.91↔	Drchtr v Gikps, Lg o Knrp, S Op an snst Bändrn d Hnd
80.15.20↔	Arthrotomie der Hüfte, Gelenkspülung mit Drainage	80.44.99↔	Durchtr von Gelkap, Lig o Knorp an Hand und Fing, so
80.15.21↔	Arthrotomie der Hüfte, Entfernung freier Gelenkkörper	80.46.00↔	Durchtr von Gelkaps, Lig oder Knorp a Knie, n.n.bez.
80.15.99↔	Sonstige Arthrotomie der Hüfte, sonstige	80.46.10↔	Durchtr von Gelkaps, Ligament oder Knorpel a Kniegel
80.16.00↔	Sonstige Arthrotomie des Knies, n.n.bez.	80.46.20↔	Durchtr von Gelkaps, Lig o Knorp a prox Tibiofibgel
80.16.10↔	Arthr Arthrot d Kniegelenkes, Gelenkspülung mit Drain	80.46.99↔	Durchtr von Gelkaps, Lig oder Knorp a Knie, sonstige
80.16.11↔	Arthr Arthrot d Kniegelenkes, Entf freier Gelenkkörper	80.47.00↔	Durchtr von Gelkaps, Lig o Knorp a Sg, n.n.bez.
80.16.12↔	Arthr Arthrot d Kniegel, Einl oder Entf e Medträg	80.47.10↔	Durchtr von Gelkaps, Lig o Knorp a oberen Sprunggelenk
80.16.20↔	Arthrot des Kniegelenkes, Gelenkspülung mit Drainage	80.47.20↔	Durchtr von Gelkaps, Lig o Knorp a unteren Sg
80.16.21↔	S Arthrt d Knies, Arthrt d Kniegl, Entf freier Gikörp	80.47.99↔	Durchtr von Gelkaps, Lig o Knorp a Sg, sonstige
80.16.99↔	Sonstige Arthrotomie des Knies, sonstige	80.48.00↔	Durchtr v Gelkaps, Lig o Knorp an Fuss u Zeh, n.n.bez.
80.17.00↔	Sonstige Arthrotomie des Sprunggelenkes, n.n.bez.	80.48.10↔	Durchtr von Gelkaps, Lig oder Knorp a Metatarsgel
80.17.10↔	Arthr Arthrot d oberen Sprunggelenkes, Gelsp mit Drain	80.48.20↔	Durchtr von Gelkaps, Lig oder Knorp an e Zehengelenk



80.48.99↔	Durchtr von Gelkaps, Lig o Knorp an Fuss und Zehen, so	80.79.21↔	Offene Synovektomie am Iliosakralgelenk
80.49.00↔	Durchtr von Gelkaps, Lig o Knorp and bez Lok, n.n.bez.	80.79.22↔	Offene Synovektomie an der Symphyse
80.49.10↔	Drchtr v Gkaps, Lg o Knrp a Strnklvkuarglnk	80.79.29↔	Offene Synovektomie an and näher bez Lokalisationen
80.49.20↔	Durchtr von Gelkaps, Ligament oder Knorpel a Iliosgel	80.79.99↔	Synovektomie an and näher bez Lokalisationen, sonstige
80.49.30↔	Durchtr von Gelkaps, Ligament oder Knorp an d Symphyse	80.80.00↔	Sonstige lokale Exz oder Destr e Gelläs, n.n.bez.,
80.49.99↔	Durchtr von Gelkaps, Lig o Knorp and bez Lok, sonstige	80.80.10↔	Sonstige lokale Exz oder Destr e Gelenkläsion, arthr
80.51.10↔	Exzision eines Discus intervertebralis, offen chirurgisch	80.80.11↔	Sonstige lokale Exz oder Destr e Gelenkläsion, Débr
80.51.11↔	Exzision zweier Disci intervertebrales, offen chirurgisch	80.80.99↔	Sonstige lokale Exz oder Destr e Gelläs, sonstige
80.51.12↔	Exz dreier o mehr Disci intervertebrales, offen chir	80.81.00↔	So Lok Exz o Destr e Gelläs an d Schult, n.n.bez.
80.51.20↔	Exzision eines Discus intervertebralis, perkutan Endoskopie	80.81.10↔	Débridement am Humeroglenoidalgelenk
80.51.99↔	Exzision eines Discus intervertebralis, sonstige	80.81.11↔	Zystenexstirpation am Humeroglenoidalgelenk
80.52↔	Intervertebrale Chemonukleolyse	80.81.19↔	Sonstige lokale Exz oder Destr a Humeroglenoidalgelenk
80.59.10↔	Sonst Diskusdestruktion, Entf eines freien Sequesters	80.81.20↔	Débridement am Akromioklavikulargelenk
80.59.20↔	Sonstige Diskusdestruktion, Reoperation bei Rezidiv	80.81.21↔	Zystenexstirpation am Akromioklavikulargelenk
80.59.21↔	Sonstige Diskustr, Reop m Radikulolyse b Rezidiv	80.81.29↔	Sonstige lokale Exzision oder Destr a Akromioklavikulargelenk
80.59.30↔	Sonst Diskusdestruktion, Dekompression mit Nucleoplastik	80.81.99↔	So Lok Exz o Destr e Gelläs an d Schult, So
80.59.40↔	S Dskdstr, Mnmlnvs Thrmdiltion d Bndscheib	80.82.00↔	Sonstige Lok Exz oder Destr e Gelläs a Ellb, n.n.bez.
80.59.50↔	S Dskdstr, Dsksrknstrktion m zllbsiertn Bndscheibrstz	80.82.10↔	Arthr lokale Exz oder Destr e Gelenkläsion a Ellb
80.59.99↔	Sonstige Diskusdestruktion, sonstige	80.82.11↔	Débridement am Ellenbogengelenk
80.6x.00↔	Menishektomie am Knie, n.n.bez.	80.82.12↔	Zystenexstirpation am Ellenbogengelenk
80.6x.10↔	Menishektomie am Knie, arthroskopisch, partiell	80.82.99↔	Sonstige Lok Exz oder Destr e Gelläs a Ellb, sonstige
80.6x.11↔	Menishektomie am Knie, arthroskopisch, total	80.83.00↔	Sonstige Lok Exz oder Destr e Gelläs a Hdgel, n.n.bez.
80.6x.20↔	Menishektomie am Knie, offen chirurgisch, partiell	80.83.10↔	Arthr lokale Exz oder Destr e Gelläs a Handgelenk
80.6x.21↔	Menishektomie am Knie, offen chirurgisch, total	80.83.11↔	Débridement am Handgelenk
80.6x.99↔	Menishektomie am Knie, sonstige	80.83.12↔	Zystenexstirpation am Handgelenk
80.70.00↔	Synovektomie, ohne Angabe der Lokalisation, n.n.bez.	80.83.99↔	Sonstige Lok Exz oder Destr e Gelläs a Hdgel, sonstige
80.70.10↔	Arthroskopische Synovektomie ohne Ang der Lokalisation	80.84.00↔	So Lok Exz o Destr e Gelläs an Hand und Fing, n.n.bez.
80.70.20↔	Offene Synovektomie ohne Angabe der Lokalisation	80.84.10↔	Debridement an Gelenken der Handwurzel
80.70.99↔	Synovektomie, ohne Angabe der Lokalisation, sonstige	80.84.20↔	Debridement an sonstigen Gelenken der Hand und Finger
80.71.00↔	Synovektomie an der Schulter, n.n.bez.	80.84.99↔	So Lok Exz o Destr e Gelläs an Hand und Fing, so
80.71.10↔	Synovektomie am Humeroglenoidalgelenk	80.85.00↔	Sonstige Lok Exz o Destr e Gelläs an d Hüfte, n.n.bez.
80.71.11↔	Synovektomie am Akromioklavikulargelenk	80.85.10↔	Arthr lokale Exz oder Destr e Gelenkläsion an d Hüfte
80.71.99↔	Synovektomie an der Schulter, sonstige	80.85.11↔	Débridement am Hüftgelenk
80.72.00↔	Synovektomie am Ellbogen, n.n.bez.	80.85.12↔	Zystenexstirpation am Hüftgelenk
80.72.10↔	Arthroskopische Synovektomie am Ellbogen	80.85.99↔	Sonstige Lok Exz o Destr e Gelläs an d Hüfte, sonstige
80.72.20↔	Offene Synovektomie am Ellbogen	80.86.00↔	Sonstige Lok Exz oder Destr e Gelläs a Knie, n.n.bez.
80.72.99↔	Synovektomie am Ellbogen, sonstige	80.86.10↔	Arthr lokale Exzision oder Destruktion a Kniegelenk
80.73.00↔	Synovektomie am Handgelenk, n.n.bez.	80.86.11↔	Débridement am Kniegelenk
80.73.10↔	Arthroskopische Synovektomie am Handgelenk	80.86.12↔	Zystenexstirpation am Kniegelenk
80.73.20↔	Offene Synovektomie am Handgelenk	80.86.13↔	Exzision eines Meniskusganglions am Kniegelenk
80.73.99↔	Synovektomie am Handgelenk, sonstige	80.86.99↔	Sonstige Lok Exz oder Destr e Gelläs a Knie, sonstige
80.75.00↔	Synovektomie an der Hüfte, n.n.bez.	80.87.00↔	Sonstige Lok Exz o Destr e Gelläs a Sg, n.n.bez.
80.75.10↔	Arthroskopische Synovektomie an der Hüfte	80.87.10↔	Arthr Lok Exz o Destr e Gelläs a oberen Sprunggelenk
80.75.20↔	Offene Synovektomie an der Hüfte	80.87.11↔	Débridement am oberen Sprunggelenk
80.75.99↔	Synovektomie an der Hüfte, sonstige	80.87.12↔	Zystenexstirpation am oberen Sprunggelenk
80.76.00↔	Synovektomie am Knie, n.n.bez.	80.87.19↔	Sonstige Lok Exz o Destr e Gelläs a ob Sprunggelenk
80.76.10↔	Arthroskopische Synovektomie am Kniegelenk	80.87.20↔	Arthr Lok Exz o Destr e Gelläs a unteren Sprunggelenk
80.76.11↔	Arthr Synovektomie a proximalen Tibiofibulargelenk	80.87.21↔	Débridement am unteren Sprunggelenk
80.76.20↔	Offene Synovektomie am Kniegelenk	80.87.22↔	Zystenexstirpation am unteren Sprunggelenk
80.76.21↔	Offene Synovektomie am proximalen Tibiofibulargelenk	80.87.29↔	Sonstige Lok Exz o Destr e Gelläs a unteren Sg
80.76.99↔	Synovektomie am Knie, sonstige	80.87.99↔	Sonstige Lok Exz o Destr e Gelläs a Sg, sonstige
80.77.00↔	Synovektomie am Sprunggelenk, n.n.bez.	80.88.00↔	So Lok Exz o Destr e Gelläs an Fuss u Zehen, n.n.bez.
80.77.10↔	Arthroskopische Synovektomie am oberen Sprunggelenk	80.88.10↔	Arthr lokale Exz oder Destr e Gelläs an Fuss und Zehen
80.77.11↔	Arthroskopische Synovektomie am unteren Sprunggelenk	80.88.20↔	Débridement am Metatarsophalangealgelenk
80.77.20↔	Offene Synovektomie am oberen Sprunggelenk	80.88.21↔	Zystenexstirpation am Metatarsophalangealgelenk
80.77.21↔	Offene Synovektomie am unteren Sprunggelenk	80.88.29↔	Sonstige Lok Exz oder Destr a Metatarsgel
80.77.99↔	Synovektomie am Sprunggelenk, sonstige	80.88.30↔	Débridement an Zehengelenken
80.78.00↔	Synovektomie an Fuss und Zehen, n.n.bez.	80.88.40↔	Débridement an sonstigen Fussgelenken
80.78.10↔	Arthroskopische Synovektomie am Tarsometatarsalgelenk	80.88.50↔	Zystenexstirpation an sonstigen Gel von Fuss und Zehen
80.78.11↔	Arthr Synovektomie a Metatarsophalangealgelenk	80.88.59↔	So Lok Exz o Destr an sonstigen Gel von Fuss und Zehen
80.78.19↔	Sonstige arthroskopische Synovektomie an Fuss und Zehen	80.88.99↔	So Lok Exz o Destr e Gelläs an Fuss und Zehen, so
80.78.20↔	Offene Synovektomie am Tarsometatarsalgelenk	80.89.00↔	So Lok Exz o Destr e Gelläs an and bez Lok, n.n.bez.
80.78.21↔	Offene Synovektomie am Metatarsophalangealgelenk	80.89.10↔	Arthr Lok Exz o Destr e Gelläs a Sternoklgel
80.78.29↔	Sonstige offene Synovektomie an Fuss und Zehen	80.89.11↔	Débridement am Sternoklavikulargelenk
80.78.99↔	Synovektomie an Fuss und Zehen, sonstige	80.89.12↔	Zystenexstirpation am Sternoklavikulargelenk
80.79.00↔	Synovektomie an and näher bez Lokalisationen, n.n.bez.	80.89.19↔	Sonstige Lok Exz oder Destr a Sternoklavikulargelenk
80.79.10↔	Arthroskopische Synovektomie am Sternoklavikulargelenk	80.89.20↔	Arthr lokale Exz oder Destr e Gelläs a Iliosgel
80.79.11↔	Arthroskopische Synovektomie am Iliosakralgelenk	80.89.21↔	Débridement am Iliosakralgelenk
80.79.19↔	Arthr Synovektomie an and näher bez Lokalisationen	80.89.22↔	Zystenexstirpation am Iliosakralgelenk
80.79.20↔	Offene Synovektomie am Sternoklavikulargelenk	80.89.29↔	Sonstige lokale Exzision oder Destr a Iliosakralgelenk

80.89.41↔	Débr einer Gelenkkläsion an and bez Lokalisation	81.14↔	Mediotarsale Arthrodes
80.89.42↔	Zystenexstirpation an Gelenken and bez Lokalisation	81.15↔	Tarsometatarsale Arthrodes
80.90.00↔	Sonstige Exzision an einem Gelenk, n.n.bez.	81.16↔	Metatarsophalangeale Arthrodes
80.90.10↔	Arthroskopische Exzision an einem Gelenk	81.17↔	Sonstige Arthrodes am Fuss
80.90.99↔	Sonstige Exzision an einem Gelenk, sonstige	81.18↔	Arthrorise am subtalaren Gelenk
80.91.00↔	Sonstige Exzision an der Schulter, n.n.bez.	81.20↔	Arthrodes an nicht bezeichneten Gelenken
80.91.10↔	Arthroskopische Exzision am Humeroglenoidalgelenk	81.21↔	Hüft-Arthrodes
80.91.11↔	Sonstige Exzision am Humeroglenoidalgelenk	81.22↔	Knie-Arthrodes
80.91.20↔	Arthroskopische Exzision am Akromioklavikulargelenk	81.23↔	Schulter-Arthrodes
80.91.21↔	Sonstige Exzision am Akromioklavikulargelenk	81.24↔	Ellbogen-Arthrodes
80.91.30↔	Entnahme eines Knorpeltransplantates an der Schulter	81.25↔	Arthrodes am Radiokarpalgelenk
80.91.99↔	Sonstige Exzision an der Schulter, sonstige	81.26↔	Arthrodes am Karpometakarpalgelenk
80.92.00↔	Sonstige Exzision am Ellbogen, n.n.bez.	81.27↔	Arthrodes am Metakarpophalangealgelenk
80.92.10↔	Arthroskopische Exzision am Ellbogen	81.28↔	Interphalangeal-Arthrodes
80.92.11↔	Entnahme eines Knorpeltransplantates am Ellbogengelenk	81.29.00↔	Arthrodes an anderen näher bezeichneten Gelenken, n.n.bez.
80.92.99↔	Sonstige Exzision am Ellbogen, sonstige	81.29.10↔	Arthrodes am Iliosakralgelenk
80.93.00↔	Sonstige Exzision am Handgelenk, n.n.bez.	81.29.20↔	Arthrodes an der Symphyse
80.93.10↔	Arthroskopische Exzision am Handgelenk	81.29.99↔	Arthrodes an anderen näher bezeichneten Gelenken, sonst
80.93.11↔	Entnahme eines Knorpeltransplantates am Handgelenk	81.30↔	Reoperation einer Spondylodese, n.n.bez.
80.93.12↔	Resektion des Discus triangularis am Handgelenk	81.31↔	Reoperation einer Spondylodese an Atlas-Axis
80.93.99↔	Sonstige Exzision am Handgelenk, sonstige	81.32↔	Reop e sonst zervikalen Spondylodes m ventralem Zugang
80.94↔	Sonstige Exzision an Hand- und Fingergelenk	81.33↔	Reop e sonstigen zervikalen Spondylodese m dors Zugang
80.95.00↔	Sonstige Exzision am Hüftgelenk, n.n.bez.	81.34↔	Reop e dors u dorsolumb Spondylodes, ventraler Zugang
80.95.10↔	Arthroskopische Exzision am Hüftgelenk	81.35↔	Reop e dors und dorsolumb Spondylodese, dors Zugang
80.95.11↔	Entnahme eines Knorpeltransplantates am Hüftgelenk	81.36↔	Reop e lumb u lumbosakr Spondylodes, ventraler Zugang
80.95.99↔	Sonstige Exzision am Hüftgelenk, sonstige	81.37↔	Reop e lmb u lmskr Spndylds, intrtrnsvrs Zg
80.96.00↔	Sonstige Exzision am Knie, n.n.bez.	81.38↔	Reop e lumb und lumbosakr Spondylodese, dors Zugang
80.96.10↔	Arthroskopische Exzision am Kniegelenk	81.39↔	Reoperation einer Spondylodese, n.a.klass.
80.96.20↔	Entnahme e Knorpeltransplantates a Kniegelenk, arthr	81.40.00↔	Rekonstruktion am Hüftgelenk, n.n.bez.
80.96.21↔	Entn e Knorpeltransplantates a Kniegelenk, offen chir	81.40.10↔	Refixation e osteochondralen Fragm a Hüftgelenk, arthr
80.96.99↔	Sonstige Exzision am Knie, sonstige	81.40.11↔	Refixation e osteoch Fragm a Hüftgel, offen chir
80.97.00↔	Sonstige Exzision am Sprunggelenk, n.n.bez.	81.40.14↔	Knrpltx u Implnt v ivt hrg Gwklt a Hüftgl, arthr
80.97.10↔	Arthroskopische Exzision am oberen Sprunggelenk	81.40.15↔	Knrpltx u Implnt v ivt hrg Gwklt a Hüftgl, offn chr
80.97.11↔	Sonstige Exzision am oberen Sprunggelenk	81.40.18↔	Subchondrale Knocheneröffnung a Hüftgelenk, arthr
80.97.20↔	Arthroskopische Exzision am unteren Sprunggelenk	81.40.19↔	Subchondrale Knocheneröffnung a Hüftgelenk, offen chir
80.97.21↔	Sonstige Exzision am unteren Sprunggelenk	81.40.20↔	Subch Knocheröff a Hüftgel m Einbr e azell Impl, arthr
80.97.30↔	Entnahme eines Knorpeltransplantates am Sprunggelenk	81.40.30↔	Arthropl a Hüftgel m Osteot d Beckens, sonstige Osteot
80.97.99↔	Sonstige Exzision am Sprunggelenk, sonstige	81.40.31↔	Arthrpl a Hüftgl m Osteot d Bckns, Trlpsteotmie
80.98.00↔	Sonstige Exzision an Fuss- und Zehengelenk, n.n.bez.	81.40.32↔	Pfannendachplastik am Hüftgelenk
80.98.10↔	Arthroskopische Exzision an Fuss- und Zehengelenken	81.40.33↔	Girdlestone-Resektion am Hüftgelenk, primär
80.98.11↔	Sonstige Exzision am Metatarsophalangealgelenk	81.40.99↔	Rekonstruktion am Hüftgelenk, sonstige
80.98.12↔	Sonstige Exzision an sonstigen Fussgelenken	81.42↔	Five in one Rekonstruktion am Kniegelenk
80.98.13↔	Sonstige Exzision an Zehengelenken	81.43↔	Rekonstruktion am Kniegelenk nach unhappy triad
80.98.99↔	Sonstige Exzision an Fuss- und Zehengelenk, sonstige	81.44.00↔	Stabilisierung der Patella, n.n.bez.
80.99.00↔	Sonstige Exz an e Gel an and bez Lok, n.n.bez.	81.44.10↔	Stabilisierung der Patella, Retinakulumspaltung, lateral
80.99.10↔	Arthroskopische Exzision am Sternoklavikulargelenk	81.44.11↔	Stb d Ptl, Rtnklmsplntng, ltrl m Züglngsprtion
80.99.11↔	Sonstige Exzision am Sternoklavikulargelenk	81.44.12↔	Stab d Patel, Verlagerung d Patellarsehnenansatzes
80.99.20↔	Arthroskopische Exzision am Iliosakralgelenk	81.44.13↔	Stb d Ptl, Vrlg d Ptlrshhnsstz m Knchspn
80.99.21↔	Sonstige Exzision am Iliosakralgelenk	81.44.99↔	Stabilisierung der Patella, sonstige
80.99.30↔	Arthroskopische Exzision an der Symphyse	81.45.00↔	Sonstige Rekonstruktion an den Kreuzbändern, n.n.bez.
80.99.31↔	Sonstige Exzision an der Symphyse	81.45.19↔	Sonstige Rekonstruktion an den Kreuzbändern, arthr
80.99.90↔	Arthr Exzision an einem Gelenk an and bez Lokalisation	81.45.20↔	Reko d vorderen Kreuzb m aut Patsehne, offen chir
80.99.91↔	Entn e Knorpeltx an e Gel an and bez Lokalisation	81.45.21↔	Reko d hint Kreuzb m aut Patsehne, offen chir
80.99.99↔	Sonstige Exz an e Gel an and bez Lok, sonstige	81.45.29↔	Sonstige Rekonstruktion an D Kreuzbändern, offen chir
81.01↔	Spondylodese an Atlas-Axis	81.45.99↔	Sonstige Rekonstruktion an den Kreuzbändern, sonstige
81.02↔	Sonstige zervikale Spondylodese mit ventralem Zugang	81.46↔	Sonstige Rekonstruktion am Kollateralband
81.03↔	Sonstige zervikale Spondylodese mit dorsalem Zugang	81.47.00↔	Sonstige Rekonstruktion am Kniegelenk, n.n.bez.
81.04↔	Dorsale und dorsolumbale Spondylodese, ventraler Zugang	81.47.10↔	Refixation e osteochondralen Fragmentes a Kniegelenk
81.05↔	Dorsale und dorsolumbale Spondylodese, dorsaler Zugang	81.47.11↔	Refixation e osteochondralen Fragm a Kniegelenk, arthr
81.06↔	Lumbale und lumbosakrale Spondylodese, ventraler Zugang	81.47.14↔	Meniskusrefixation
81.07↔	Lumbale und lumbosakrale Spondylod, intratransverser Zugang	81.47.15↔	Meniskusrefixation, arthroskopisch
81.08↔	Lumbale und lumbosakrale Spondylodese, dorsaler Zugang	81.47.16↔	Meiniskustransplantation
81.11↔	Arthrodes am Sprunggelenk	81.47.17↔	Knorpeltx u Implant von vitro herg Gewkult a Kniegel
81.12.00↔	Arthrodes Double, n.n.bez.	81.47.18↔	Knrpltx u Implnt v ivt hrg Gwklt a Kniegl, arthr
81.12.10↔	Arthrodes oberes Sprunggelenk mit unterem Sprunggelenk	81.47.19↔	Knöcherne Refixation eines Kreuzbandes, offen chir
81.12.11↔	Arthrod Ob Sg m unterem Sg und Chopartgelenk	81.47.20↔	Knöcherne Refixation eines Kreuzbandes, arthroskopisch
81.12.12↔	Arthrod unteres Sprunggelenk, 2 Sprunggelenkskammern	81.47.23↔	Subchondrale Knocheneröffnung am Kniegelenk
81.12.13↔	Arthrod unteres Sprunggelenk, 3 Sprunggelenkskammern	81.47.24↔	Subchondrale Knocheneröffnung a Kniegelenk, arthr
81.12.99↔	Arthrodes Double, sonstige	81.47.25↔	Subch Knocheröff a Kniegel m Einbr e azell Impl, arthr
81.13↔	Subtalare Arthrodes	81.47.26↔	Implnt e ptiendndvduelln mtllschn Knrplrsts a Kniegl



81.47.27↔	Resektionsarthroplastik am Kniegelenk	81.63.10↔	Spondylodese von 4 - 6 Wirbeln, dorsal
81.47.30↔	Sonstige Refixation und Naht a Kapselbapp d Kniegel	81.63.11↔	Spondylodes v 4 6 Wirb, dors u vent komb, interkorp
81.47.31↔	Sonstige Bandplastik am Kniegelenk, offen chirurgisch	81.63.12↔	Spondylodese von 4 - 6 Wirbeln, ventral, interkorporell
81.47.40↔	Sonstige Reko a Kniegel, Patel und ihr Halteapp	81.63.13↔	Spondylodese von 4 - 6 Wirbeln, dorsal, dynamisch
81.47.90↔	Sonstige Rekonstruktion am Kniegelenk, arthroskopisch	81.63.20↔	Spondylodese von 7 - 8 Wirbeln, dorsal
81.47.99↔	Sonstige Rekonstruktion am Kniegelenk, sonstige	81.63.21↔	Spondylodes v 7 8 Wirb, dors u vent komb, interkorp
81.49.00↔	Sonstige Rekonstruktion am Sprunggelenk, n.n.bez.	81.63.22↔	Spondylodese von 7 - 8 Wirbeln, ventral, interkorporell
81.49.10↔	Refixation e osteoch Fragm, Ob Sprunggelenk, arthr	81.63.23↔	Spondylodese von 7 - 8 Wirbeln, dorsal, dynamisch
81.49.11↔	Ref e osteoch Fragm, Ob Sprunggelenk, offen chir	81.63.99↔	Spondylodese o Reop e Spondylodese von 48 Wirbeln, so
81.49.12↔	Ref e osteoch Fragm, Unteres Sprunggelenk, arthr	81.64.00↔	Spndylds o Reop e Spndylds v 9 o mhr Wrbr, n.n.bez.
81.49.13↔	Ref e osteoch Fragm, Unteres Sprunggelenk, offen chir	81.64.10↔	Spondylodese von 9 oder mehr Wirbeln, dorsal
81.49.18↔	Knorpeltx u Implant v ivit herg Gewkult, Ob Sg, arthr	81.64.11↔	Spndylds v 9 o mhr Wrbr, drs u vnt kmb, intrkrprl
81.49.19↔	Knrpitx u Implnt v ivt hrg Gwklt, Ob Sg, ofn chr	81.64.99↔	Spondylodes o Reop e Spondylodes v 9 o mehr Wirb, so
81.49.20↔	Knorpeltx u Implant v ivit herg Gewkult, Unt Sg, arthr	81.65.10↔	Vertebroplastik, 1 Wirbelkörper
81.49.21↔	Knrpitx u Implnt v ivt hrg Gwklt, Unt Sg, ofn chr	81.65.11↔	Vertebroplastik, 2 Wirbelkörper
81.49.26↔	Subchondrale Knocheröff, Oberes Sprunggelenk, arthr	81.65.12↔	Vertebroplastik, 3 Wirbelkörper
81.49.27↔	Subchondrale Knocheröff, Ob Sprunggelenk, offen chir	81.65.13↔	Vertebroplastik, 4 und mehr Wirbelkörper
81.49.28↔	Subchondrale Knocheröff, Unteres Sprunggelenk, arthr	81.66.10↔	Kyphoplastik, 1 Wirbelkörper
81.49.29↔	Subchondrale Knocheröff, Unteres Sg, offen chir	81.66.11↔	Kyphoplastik, 2 Wirbelkörper
81.49.30↔	Subch Knocheröff m Einbr e azell Impl, Ob Sg, arthr	81.66.12↔	Kyphoplastik, 3 Wirbelkörper
81.49.31↔	Subch Knocheröff m Einbr e azell Impl, Unt Sg, arthr	81.66.13↔	Kyphoplastik, 4 und mehr Wirbelkörper
81.49.32↔	Resektionsarthroplastik am Sprunggelenk	81.71.00↔	Arthropl m Implant a Metakarpophal und lpg, n.n.bez.
81.49.33↔	Refixation und Plast a Kapselbapp d ob Sprunggelenkes	81.71.10↔	Implantation einer sonstigen Fingergelenkendoprothese
81.49.99↔	Sonstige Rekonstruktion am Sprunggelenk, sonstige	81.71.99↔	Arthpastk m Impl a Metakarpophal- u Interphalangelek, so
81.51.00↔	Totalendoprothese des Hüftgelenks, n.n.bez.	81.72↔	Arthropl ohne Implant a Metakarpophalangeal und lpg
81.51.10↔	Totalendoprothese des Hüftgelenks, Sonderprothese	81.73↔	Totaler Handgelenkersatz
81.51.99↔	Totalendoprothese des Hüftgelenks, sonstige	81.74.00↔	Arthropl m Implant a Karpok oder Karpomgel, n.n.bez.
81.52.00↔	Partielle Hüftarthroplastik, n.n.bez.	81.74.10↔	Implantation einer Daumensattelgelenkendoprothese
81.52.10↔	Partielle Hüftarthpl, Femurkprot und Duokopproth	81.74.99↔	Arthropl m Implant a Karpok oder Karpomgel, sonstige
81.52.11↔	Part Hüftarthpl, Gelpfannstüsch und GelschnPfanne	81.75↔	Arthropl ohne Implant a Karpok oder Krmkg
81.52.99↔	Partielle Hüftarthroplastik, sonstige	81.80↔	Totalprothese des Schultergelenks
81.53.00↔	Revision einer Hüftendoprothese, n.n.bez.	81.81↔	Partielle Prothese des Schultergelenks
81.53.10↔	Revision einer Hüftendoprothese, ohne Wechsel	81.82.00↔	Plast Reko b rez Schulterluxation, n.n.bez.
81.53.11↔	Rv e Obrflrsprt a Hüftgl u Neuimpl e Hüftndprth	81.82.10↔	Plst Rk b rz Schllx, Rf d Lbrm glnoind, arthr
81.53.12↔	Revision e Duokopproth und Neuimpl e Hüftendoproth	81.82.11↔	Plst Rk b rz Schllx, Kpslrf m Fx a Glnoid, arthr
81.53.13↔	Rev e sonst Hüftendoproth und Neuimpl e Hüftendoproth	81.82.19↔	Plast Reko b rez Schulterluxation, sonstige, arthr
81.53.99↔	Revision einer Hüftendoprothese, sonstige	81.82.20↔	Plast Reko b rez Schullux, Ref d Limbus, offen chir
81.54.00↔	Totalendoprothese des Kniegelenks, n.n.bez.	81.82.21↔	Plst Rk b rz Schllx, Vrd u hnt Pfnnmrdplstk
81.54.10↔	Unikondyläre Schlittenprothese des Kniegelenkes	81.82.22↔	Plast Reko b rez Schullux, Vord u hint Kapselplastik
81.54.11↔	Bikondyläre Oberflächenersatzprothese des Kniegelenkes	81.82.29↔	Plast Reko b rez Schullux, sonstige, offen chir
81.54.12↔	Schamierendoprothese des Kniegelenkes	81.82.99↔	Plast Reko b rez Schulterluxation, sonstige
81.54.14↔	Sonderprothese des Kniegelenkes	81.83.00↔	Sonstiger Eingriff am Schultergelenk, n.n.bez.
81.54.99↔	Totalendoprothese des Kniegelenks, sonstige	81.83.10↔	Refixation e osteochondralen Fragm, Humerogel, arthr
81.55.00↔	Revision einer Knieprothese, n.n.bez.	81.83.11↔	Refixation e osteoch Fragm, Humerogel, offen chir
81.55.10↔	Revision einer Knieprothese, ohne Wechsel	81.83.12↔	Refixation e osteoch Fragm, Akromklavikgel, arthr
81.55.11↔	Revision e Knieprothese und Wechsel e Patellaersatzes	81.83.13↔	Refixation e osteoch Fragm, Akromklavikgel, offen chir
81.55.12↔	Revision e Knieproth und Neuimpl e Knieendoprothese	81.83.18↔	Knrpitx u Implnt v ivt hrg Gwklt, Hmrgl, arthr
81.55.99↔	Revision einer Knieprothese, sonstige	81.83.19↔	Knrpitx u Implnt v ivt hrg Gwklt, Hmrgl, ofn chr
81.56↔	Totalprothese des oberen Sprunggelenks	81.83.20↔	Knrpitx u Implnt v ivt hrg Gwklt, Akrmklvkgel, arthr
81.57.00↔	Gelenkersatz an Fuss und Zehen, n.n.bez.	81.83.21↔	Knrpitx u Implnt v ivt hrg Gwklt, Akrmklvkgel, ofn chr
81.57.10↔	Gelenkersatz an Fuss und Zehen, Fußwurzelendoprothese	81.83.26↔	Subchondrale Knocheneröffnung, Humerogel, arthr
81.57.11↔	Gelenkersatz an Fuss und Zehen, Vorfuß- o Zehenendoproth	81.83.27↔	Subchondrale Knocheneröffnung, Humerogel, offen chir
81.57.99↔	Gelenkersatz an Fuss und Zehen, sonstige	81.83.28↔	Subchondrale Knocheneröffnung, Akromklavikgel, arthr
81.59.00↔	Revision des Gelenkersatzes der unteren Extremitäten, nnbez	81.83.29↔	Subchondrale Knocheröff, Akromklavikgel, offen chir
81.59.10↔	Revision d Gelers d unteren Extrem, ohne Wechsel	81.83.30↔	Sbch Knchröff m Enbr e azll Impl, Hmrgl, arthr
81.59.11↔	Revision und Wechsel einer Sprunggelenkendoprothese	81.83.31↔	Sbch Knchröff m Enbr e azll Impl, Akrmklvkgel, arthr
81.59.12↔	Revision und Wechsel einer Fusswurzelendoprothese	81.83.32↔	Refixation des Labrum glenoidale, arthroskopisch
81.59.13↔	Revision und Wechsel e Vorfussoder Zehenendoprothese	81.83.33↔	Erweiterung des subakromialen Raumes, arthroskopisch
81.59.99↔	Revision des Gelenkersatzes der unteren Extremitäten, sonst	81.83.34↔	Kapselraffung mit Fixation am Glenoid, arthroskopisch
81.62.00↔	Spondylodes o Reop e Spondylodes v 23 Wirb, n.n.bez.	81.83.39↔	Ref und Plast a Kapselbapp d Schultergel, so, arthr
81.62.10↔	Spondylodese von 2 Wirbeln, dorsal	81.83.40↔	Resektionsarthroplastik am Schultergelenk
81.62.11↔	Spondylodes v 2 Wirbeln, dors u vent komb, interkorp	81.83.41↔	Refixation des Limbus, offen chirurgisch
81.62.12↔	Spondylodese von 2 Wirbeln, ventral, interkorporell	81.83.42↔	Vordere und Hintere Pfannenrandplastik
81.62.13↔	Spondylodese von 2 Wirbeln, dorsal, dynamisch	81.83.43↔	Vordere und Hintere Kapselplastik
81.62.20↔	Spondylodese von 3 Wirbeln, dorsal	81.83.44↔	Akrmioptstk m Drchtr d Lgmntm crcoacrmial, ofn chr
81.62.21↔	Spondylodes v 3 Wirbeln, dors u vent komb, interkorp	81.83.49↔	Ref u Plast a Kapselbapp d Schultergel, so, offen chir
81.62.22↔	Spondylodese von 3 Wirbeln, ventral, interkorporell	81.83.99↔	Sonstiger Eingriff am Schultergelenk, sonstige
81.62.23↔	Spondylodese von 3 Wirbeln, dorsal, dynamisch	81.84↔	Totalprothese des Ellbogens
81.62.99↔	Spondylodese o Reop e Spondylodese von 23 Wirbeln, so	81.85.00↔	Sonstige Rekonstruktion am Ellbogen, n.n.bez.
81.63.00↔	Spondylodes o Reop e Spondylodes v 48 Wirb, n.n.bez.	81.85.10↔	Refixation e osteochondralen Fragmentes a Ellb, arthr

81.85.11↔	Refixation e osteochondralen Fragm a Ellb, offen chir	81.96.51↔	S Rk an Gl, Mtrtrsgl, Rf e osteoch Frgm, arthr
81.85.14↔	Knorpeltx u Implant a Ellb v ivit herg Gewkult, arthr	81.96.52↔	S Rk an Gl, Mtrtrsgl, Rf e osteoch Frgm, offn chr
81.85.15↔	Knrpitx u Implnt a Ellb v ivt hrg Gwklt, offn chr	81.96.55↔	S Rk Gl, Mtrtrsgl, Knrpitx u Impl v ivt hrg Gwklt, arthr
81.85.18↔	Subchondrale Knochenöffnung a Ellenbogen, arthr	81.96.56↔	S Rk Gl, Mtrtrsgl, Knrpitx u Impl v ivt hrg Gwklt, offn chr
81.85.19↔	Subchondrale Knochenöffnung a Ellenbogen, offen chir	81.96.59↔	Sonstige Rekonstruktion an Gel, Metatarsgel, sonstige
81.85.20↔	Subch Knocheröff a Ellb m Einbr e azell Impl, arthr	81.96.5a↔	So Reko an Gel, Metatarsgel, Subch Knocheneröff, arthr
81.85.21↔	Resektionsarthroplastik am Ellenbogengelenk	81.96.5b↔	S Rk an Gl, Mtrtrsgl, Sbch Knchnröf, offn chr
81.85.30↔	Prothetischer Ersatz der distalen Humerusgelenkfläche	81.96.5c↔	S Rk Gl, Mtrtrsgl, Sbch Knchnröf m Enbr e azll Impl, arthr
81.85.31↔	Sonstige Rekonstruktion am Ellenbogen, Radiuskopfprothese	81.96.60↔	Sonst Rekonstruktion an Gelenken, Zehengelenk, n.n.bez.
81.85.32↔	Sonstige Rekonstruktion am Ellenbogen, Ulnakopfprothese	81.96.61↔	So Reko an Gel, Zehengel, Ref e osteoch Frgm, arthr
81.85.99↔	Sonstige Rekonstruktion am Ellenbogen, sonstige	81.96.62↔	S Rk an Gl, Zhngl, Rf e osteoch Frgm, offn chr
81.90.00↔	Chondrozytentransplantation, n.n.bez.	81.96.65↔	S Rk Gl, Zhngl, Knrpitx u Implnt v ivt hrg Gwklt, arthr
81.90.20↔	Autg matrixinduzierte Chondrozyttx an Gel, offen chir	81.96.66↔	S Rk Gl, Zhngl, Knrpitx u Impl v ivt hrg Gwklt, offn chr
81.90.99↔	Chondrozytentransplantation, sonstige	81.96.69↔	Sonst Rekonstruktion an Gelenken, Zehengelenk, sonst
81.93.00↔	Naht an Kapsel od Ligament der oberen Extremitäten, n.n.bez.	81.96.6a↔	So Reko an Gel, Zehengelenk, Subch Knocheneröff, arthr
81.93.10↔	Naht des Bandapparates der Klavikula	81.96.6b↔	S Rk an Gl, Zhngl, Sbch Knchnröf, offn chr
81.93.20↔	Naht des radioulnaren Ringbandes	81.96.6c↔	S Rk Gl, Zhngl, Sbch Knchnröf m Enbr e azll Impl, arthr
81.93.21↔	Naht des distalen radioulnaren Bandapparates	81.96.70↔	Sonstige Reko an Gel, sonstige Gel d Fusses, n.n.bez.
81.93.30↔	Nht an Kaps o Lig d ob Extrem, Handwur und Mitthand	81.96.71↔	S Rk an Gl, S Gl d Fsss, Rf e osteoch Frgm, arthr
81.93.99↔	Naht an Kapsel o Ligament der oberen Extremitäten, sonst	81.96.72↔	S Rk an Gl, S Gl d Fsss, Rf e osteoch Frgm, offn chr
81.94↔	Naht an Kapsel oder Ligament von Sprunggelenk oder Fuss	81.96.75↔	S Rk Gl, S Gl d Fsss, Knrpitx u Impl v ivt hrg Gwklt, arthr
81.95.00↔	Nht an Kaps o Lig d übrigen unteren Extrem, n.n.bez.	81.96.76↔	S Rk Gl, S Gl d Fsss, Knrpitx u Impl v ivt hrg Gwklt, offn chr
81.95.10↔	Nht Kps o Lg d übrgn unt Extrim, Nht d vrd Kreuzb, arthr	81.96.79↔	Sonstige Reko an Gel, sonstige Fuss, sonstige
81.95.11↔	Nht Kps o Lg d üb unt Extrim, Nht d vrd Kreuzb, offn chr	81.96.7a↔	S Rk an Gl, S Gl d Fsss, Sbch Knchnröf, arthr
81.95.12↔	Nht Kps o Lg d übrgn unt Extrim, Nht d hnt Kreuzb, arthr	81.96.7b↔	S Rk an Gl, S Gl d Fsss, Sbch Knchnröf, offn chr
81.95.13↔	Nht Kps o Lg d üb unt Extrim, Nht d hnt Kreuzb, offn chr	81.96.7c↔	S Rk Gl, S Gl d Fsss, Sbch Knchnröf m Enbr e azll Impl, arthr
81.95.14↔	Nht Kps o Lg d üb unt Extrim, Nht m Kpslb Eingr a Mnsks, arthr	81.96.80↔	Sonstige Rekonstruktion an and näher bez Gel, n.n.bez.
81.95.15↔	Nht Kps o Lg d üb unt Extrim, Nht m Kpslb Engr a Mnsks, offchr	81.96.81↔	So Reko an and näh bez Gel, Ref e osteoch Frgm, arthr
81.95.16↔	Nht Kps o Lg d übrgn unt Extrim, Nht d lt Kpslbbp, arthr	81.96.82↔	S Rk an and näh bz Gl, Rf e osteoch Frgm, offn chr
81.95.17↔	Nht Kps o Lg d üb unt Extrim, Nht d lt Kpslbbp, offn chr	81.96.85↔	S Rk and näh bz Gl, Knrpitx u Impl v ivt hrg Gwklt, arthr
81.95.18↔	Nht Kps o Lg d üb unt Extrim, Nht d drs Kpslbbp, offn chr	81.96.86↔	S Rk and näh bz Gl, Knrpitx u Impl v ivt hrg Gwklt, offn chr
81.95.99↔	Nht an Kaps o Lig d übrigen unteren Extrem, sonstige	81.96.89↔	Sonstige Rekonstruktion an and näher bez Gel, sonstige
81.96.00↔	Sonstige Rekonstruktion an Gelenken, n.n.bez.	81.96.8a↔	So Reko an and näh bez Gel, Subch Knocheneröff, arthr
81.96.10↔	Sonstige Reko an Gel, Sternoklavikulargelenk, n.n.bez.	81.96.8b↔	S Rk an and näh bz Gl, Sbch Knchnröf, offn chr
81.96.11↔	S Rk an Gl, Strmklgl, Rf e osteoch Frgm, arthr	81.96.8c↔	S Rk and näh bz Gl, Sbch Knchnröf m Enbr e azll Impl, arthr
81.96.12↔	S Rk an Gl, Strmklgl, Rf e osteoch Frgm, offn chr	81.96.90↔	Sonstige gelrek und gelp Eingr, n.n.bez.
81.96.15↔	S Rk Gl, Strmklgl, Knrpitx u Impl v ivt hrg Gwklt, arthr	81.96.91↔	So gelrek u gelp Eingr, Nht e Kaps o Kollateralbandes
81.96.16↔	S Rk Gl, Strmklgl, Knrpitx u Impl v ivt hrg Gwklt, offn chr	81.96.92↔	So gelrek und gelp Eingr, Ref a Kapselbapp and Gel
81.96.19↔	Sonstige Reko an Gel, Sternoklavikulargelenk, sonstige	81.96.93↔	So gelrek und gelp Eingr, Implant/Entf e Kollagenmen
81.96.1a↔	So Reko an Gel, Sternoklgel, Subch Knocheröff, arthr	81.96.94↔	S glrk u gpl Eingr, Implnt/Entf e Klgnmn, arthr
81.96.1b↔	S Rk an Gl, Strmklgl, Sbch Knchnröf, offn chr	81.96.95↔	S glrk u gpl Eingr Implnt e Endprth an Gl d ob Extrem, S
81.96.1c↔	S Rk Gl, Strmklgl, Sbch Knchnröf m Enbr e azllärl Impl, arthr	81.96.96↔	S glrk u gpl Eingr, Enbr v Abndsthltrn (z.B. n Entf e Endprth)
81.96.20↔	Sonst Rekonstruktion an Gelenken, Handgelenk, n.n.bez.	81.96.97↔	S glrk u gpl Eingr, Kpl Erstimp/Wchslp Gelep m Knrs, Ers bn Gl
81.96.21↔	So Reko an Gel, Hdgel, Ref e osteoch Frgm, arthr	81.96.98↔	Sonstige gelrek und gelp Eingr, Resektpl a Hdgel
81.96.22↔	So Reko an Gel, Hdgel, Ref e osteoch Frgm, offen chir	81.96.99↔	Sonstige Rekonstruktion an Gelenken, sonstige
81.96.25↔	S Rk Gl, Hdgl, Knrpitx u Implnt v ivt hrg Gwklt, arthr	81.96.9a↔	So gelrek und gelp Eingr, Resektpl an Gel d Fusses
81.96.26↔	S Rk Gl, Hdgl, Knrpitx u Impl v ivt hrg Gwklt, offn chr	81.96.9b↔	Sonstige gelrek und gelp Eingr, sonstige gelp Eingr
81.96.29↔	Sonst Rekonstruktion an Gelenken, Handgelenk, sonst	81.97.00↔	Revision einer Gelenkprothese a d ob Extremät, nnbez
81.96.2a↔	So Reko an Gel, Hdgel, Subchondrale Knocheneröff, arthr	81.97.10↔	Revision e Gelproth an d oberen Extrem, ohne Wechsel
81.96.2b↔	So Reko an Gel, Hdgel, Subch Knocheneröff, offen chir	81.97.11↔	Revision und Wechsel e Totalprothese d Schultergelenks
81.96.2c↔	S Rk Gl, Hdgl, Sbch Knchnröf m Enbr e azll Impl, arthr	81.97.12↔	Revision und Wechsel einer Humeruskopfprothese
81.96.30↔	Sonst Rekonstruktion an Gelenken, Iliosakralgelenk, n.n.bez.	81.97.13↔	Rev und Wechsel e Totalprothese d Ellenbogengelenks
81.96.31↔	So Reko an Gel, Iliosgel, Ref e osteoch Frgm, arthr	81.97.14↔	Revision und Wechsel einer Radiuskopfprothese
81.96.32↔	S Rk an Gl, Iliosgl, Rf e osteoch Frgm, offn chr	81.97.15↔	Revision und Wechsel einer Handgelenkendoprothese
81.96.35↔	S Rk Gl, Iliosgl, Knrpitx u Impl v ivt hrg Gwklt, arthr	81.97.16↔	Revision und Wechsel einer Daumsatgelprot
81.96.36↔	S Rk Gl, Iliosgl, Knrpitx u Impl v ivt hrg Gwklt, offn chr	81.97.17↔	Revision und Wechsel e sonstigen Fingergelenkprot
81.96.39↔	Sonst Rekonstruktion an Gelenken, Iliosakralgelenk, sonst	81.97.99↔	Revision einer Gelenkprothese an der oberen Extremität, so
81.96.3a↔	So Reko an Gel, Iliosgel, Subch Knocheneröff, arthr	81.99.11↔	Arthr Revision eines Gelenkes, Humeroglenoidalgelenk
81.96.3b↔	S Rk an Gl, Iliosgl, Sbch Knchnröf, offn chr	81.99.12↔	Arthr Revision eines Gelenkes, Akromioklavikulargelenk
81.96.3c↔	S Rk Gl, Iliosgl, Sbch Knchnröf m Enbr e azll Impl, arthr	81.99.13↔	Arthr Revision eines Gelenkes, Sternoklavikulargelenk
81.96.40↔	So Reko an Gel, Prox Tibiofibulargelenk, n.n.bez.	81.99.14↔	Arthroskopische Revision eines Gelenkes, Ellenbogen
81.96.41↔	S Rk an Gl, Prx Tbiofagl, Rf e osteoch Frgm, arthr	81.99.15↔	Arthroskopische Revision eines Gelenkes, Handgelenk
81.96.42↔	S Rk an Gl, Prx Tbiofagl, Rf e osteoch Frgm, offn chr	81.99.16↔	Arthroskopische Revision eines Gelenkes, Iliosakralgelenk
81.96.45↔	S Rk Gl, Prx Tbiofagl, Knrpitx u Impl v ivt hrg Gwklt, arthr	81.99.17↔	Arthroskopische Revision eines Gelenkes, Symphyse
81.96.46↔	S Rk Gl, Prx Tbiofagl, Knrpitx u Impl v ivt hrg Gwklt, offn chr	81.99.18↔	Arthroskopische Revision eines Gelenkes, Hüftgelenk
81.96.49↔	So Reko an Gel, Prox Tibiofibulargelenk, So	81.99.1a↔	Arthroskopische Revision eines Gelenkes, Kniegelenk
81.96.4a↔	S Rk an Gl, Prx Tbiofagl, Sbch Knchnröf, arthr	81.99.1b↔	Arthr Revision e Gel, Proximales Tibiofibulargelenk
81.96.4b↔	S Rk an Gl, Prx Tbiofagl, Sbch Knchnröf, offn chr	81.99.1c↔	Arthr Revision eines Gelenkes, Oberes Sprunggelenk
81.96.4c↔	S Rk Gl, Prx Tbiofagl, Sbch Knchnröf m Enbr e azll Impl, arthr	81.99.1d↔	Arthr Revision eines Gelenkes, Unteres Sprunggelenk
81.96.50↔	Sonstige Rekonstruktion an Gel, Metatarsgel, n.n.bez.	81.99.1e↔	Arthr Revision e Gel, Fuss und Zehengelenk sonstige



81.99.1f↔	Arthr Revision e Gelenkes, Metatarsophalangealgelenk	81.99.94↔	Sonstige offen Chir Operationen an Gel und Gelkn, Ellb
81.99.1g↔	Arthroskopische Revision eines Gelenkes, Zehengelenk	81.99.95↔	So offen Chir Op an Gel u Gelkn, Prox Radioulnargelenk
81.99.21↔	Offen Chir Revision e Gelenkes, Humeroglenoidalgelenk	81.99.96↔	Sonstige offen Chir Op an Gel und Gelkn, Hdgel
81.99.22↔	Offen Chir Revision eines Gelenkes, Akromklavikgel	81.99.97↔	Sonstige offen Chir Op an Gel und Gelkn, Iliosgel
81.99.23↔	Offen Chir Revision e Gelenkes, Sternoklavikulargelenk	81.99.98↔	Sonstige offen Chir Op an Gel und Gelkn, Hüftgel
81.99.24↔	Offen chirurgische Revision eines Gelenkes, Ellbogen	81.99.9a↔	So offen Chir Op an Gel und Gelkn, Prox Tibiofibgel
81.99.25↔	Offen chirurgische Revision eines Gelenkes, Handgelenk	81.99.9b↔	Sonstige offen Chir Op an Gel und Gelkn, Ob Sg
81.99.26↔	Offen chirurgische Revision eines Gelenkes, Iliosakralgelenk	81.99.9c↔	So offen Chir Op an Gel und Gelkn, Unteres Sprunggelenk
81.99.27↔	Offen chirurgische Revision eines Gelenkes, Symphyse	81.99.9e↔	So offen Chir Op an Gel und Gelkn, Fuss und Zehen, so
81.99.28↔	Offen chirurgische Revision eines Gelenkes, Hüftgelenk	81.99.9f↔	Sonstige offen Chir Op an Gel und Gelkn, Metatarsgel
81.99.29↔	Offen chirurgische Revision eines Gelenkes, sonstige	81.99.9g↔	Sonstige offen Chir Op an Gel und Gelkn, Zehengelenk
81.99.2a↔	Offen chirurgische Revision eines Gelenkes, Kniegelenk	82.02↔	Myotomie an der Hand
81.99.2b↔	Offen Chir Revision e Gel, Prox Tibiofibulargelenk	82.03↔	Bursotomie an der Hand
81.99.2c↔	Offen chirurgische Revision eines Gelenkes, Oberes Sprunggl	82.04↔	Inzision und Drainage von Palmar- oder Thenarraum
81.99.2d↔	Offen chirurgische Revision eines Gelenkes, Unteres Sprunggl	82.09.00↔	Sonstige Inzision an den Weichteilen der Hand, n.n.bez.
81.99.2e↔	Offen Chir Rev e Gel, Fuss und Zehengelenk sonstige	82.09.10↔	S Inzs an D Weicht d Hnd, Shnnfchspltnng an d Hnd
81.99.2f↔	Offen Chir Revision e Gel, Metatarsophalangealgelenk	82.09.99↔	Sonstige Inzision an den Weichteilen der Hand, sonstige
81.99.2g↔	Offen chirurgische Revision eines Gelenkes, Zehengelenk	82.11.00↔	Tenotomie der Hand, n.n.bez.
81.99.31↔	Arthr Operation a Gelenkknorpel, Humeroglenoidalgelenk	82.11.10↔	Tenotomie der Hand, Handgelenk, perkutan
81.99.32↔	Arthr Operation a Gelenkknorpel, Akromklavikgel	82.11.11↔	Tenotomie der Hand, Finger, perkutan
81.99.33↔	Arthr Operation a Gelkn, Sternoklavikulargelenk	82.11.20↔	Tenotomie der Hand, offen chirurgisch
81.99.34↔	Arthroskopische Operation am Gelenkknorpel, Ellbogen	82.11.99↔	Tenotomie der Hand, sonstige
81.99.35↔	Arthroskopische Operation am Gelenkknorpel, Handgelenk	82.12↔	Fasziotomie der Hand
81.99.36↔	Arthroskopische Operation am Gelenkknorpel, Iliosakralgelenk	82.19.00↔	Sonst Durchtrennung von Weichteilen der Hand, n.n.bez.
81.99.37↔	Arthroskopische Operation am Gelenkknorpel, Symphyse	82.19.10↔	So Durchtr v Weichteilen d Hand, Durchtr v Mn d Hand
81.99.38↔	Arthroskopische Operation am Gelenkknorpel, Hüftgelenk	82.19.99↔	Sonst Durchtrennung von Weichteilen der Hand, sonst
81.99.3a↔	Arthr Operation a Gelkn und an D Menisken, Kniegelenk	82.21↔	Exzision einer Läsion an einer Sehenscheide der Hand
81.99.3b↔	Arthr Operation a Gelkn, Proximales Tibiofibulargelenk	82.22↔	Exzision einer Läsion an einem Handmuskel
81.99.3c↔	Arthr Operation am Gelenkknorpel, Oberes Sprunggelenk	82.29↔	Exzision einer anderen Läsion an den Weichteilen der Hand
81.99.3d↔	Arthr Operation am Gelenkknorpel, Unteres Sprunggelenk	82.31↔	Bursektomie an der Hand
81.99.3e↔	Arthr Op a Gelkn, Fuss und Zehengelenk sonstige	82.32↔	Exzision einer Handsehne zur Transplantation
81.99.3f↔	Arthr Operation a Gelkn, Metatarsophalangealgelenk	82.33↔	Sonstige Tenonektomie an der Hand
81.99.3g↔	Arthroskopische Operation am Gelenkknorpel, Zehengelenk	82.34↔	Exzision von Muskel oder Faszie der Hand zur Transplantation
81.99.41↔	Offen Chir Operation a Gelkn, Humeroglenoidalgelenk	82.35.00↔	Sonstige Fasziektomie der Hand, n.n.bez.
81.99.42↔	Offen Chir Operation a Gelenkknorpel, Akromklavikgel	82.35.10↔	Fasziektomie der Hohlhand
81.99.43↔	Offen Chir Operation a Gelkn, Sternoklavikulargelenk	82.35.11↔	Fasziektomie der Hand und Finger mit Neurolyse
81.99.44↔	Offen chirurgische Operation am Gelenkknorpel, Ellbogen	82.35.12↔	Faszieekt d Hand und Fing m Neurolyse und Arteriolelyse
81.99.45↔	Offen chirurgische Operation am Gelenkknorpel, Handgelenk	82.35.13↔	Fasziektomie der Hand und Finger mit Arthrolyse
81.99.46↔	Offen chirurgische Op am Gelenkknorpel, Iliosakralgelenk	82.35.99↔	Sonstige Fasziektomie der Hand, sonstige
81.99.47↔	Offen chirurgische Operation am Gelenkknorpel, Symphyse	82.36↔	Sonstige Myektomie der Hand
81.99.48↔	Offen chirurgische Operation am Gelenkknorpel, Hüftgelenk	82.41↔	Naht an einer Sehenscheide der Hand
81.99.49↔	Offen chirurgische Operation am Gelenkknorpel, sonstige	82.42↔	Sekundäre Naht an einer Beugesehne der Hand
81.99.4a↔	Offen Chir Op a Gelkn und an D Menisken, Kniegel	82.43↔	Sekundäre Naht an einer anderen Sehne der Hand
81.99.4b↔	Offen Chir Op a Gelkn, Proximales Tibiofibulargelenk	82.44↔	Sonstige Naht an einer Beugesehne der Hand
81.99.4c↔	Offen Chir Operation a Gelkn, Oberes Sprunggelenk	82.45↔	Sonstige Naht an einer anderen Sehne der Hand
81.99.4d↔	Offen Chir Operation a Gelkn, Unteres Sprunggelenk	82.46.00↔	Naht an Muskel oder Faszie der Hand, n.n.bez.
81.99.4e↔	Offen Chir Op a Gelkn, Fuss und Zehengelenk sonstige	82.46.10↔	Naht an einer Faszie der Hand
81.99.4f↔	Offen Chir Operation a Gelkn, Metatarsgel	82.46.20↔	Naht an einem Muskel der Hand
81.99.4g↔	Offen chirurgische Operation am Gelenkknorpel, Zehengelenk	82.46.99↔	Naht an Muskel oder Faszie der Hand, sonstige
81.99.51↔	Arthr und Temporäre Fix e Gel, Humeroglenoidalgelenk	82.51↔	Verlängerung einer Sehne der Hand
81.99.52↔	Arthr und Temporäre Fix e Gelenkes, Akromklavikgel	82.52↔	Verkürzung einer Sehne der Hand
81.99.53↔	Arthr und Temporäre Fix e Gel, Sternoklavikulargelenk	82.53↔	Reinsertion einer Sehne der Hand
81.99.54↔	Arthrorise und Temporäre Fixation eines Gelenkes, Ellbogen	82.54↔	Reinsertion eines Muskels der Hand
81.99.55↔	Arthrorise und Temporäre Fixation eines Gelenkes, Handgelenk	82.55↔	Sonstige Längenänderung an Muskel oder Sehne der Hand
81.99.56↔	Arthr und Temporäre Fix e Gelenkes, Iliosakralgelenk	82.56↔	Sonstr Transfer oder Transplantation einer Sehne der Hand
81.99.57↔	Arthrorise und Temporäre Fixation eines Gelenkes, Symphyse	82.57.00↔	Sonstige Transposition einer Sehne der Hand, n.n.bez.
81.99.58↔	Arthrorise und Temporäre Fixation eines Gelenkes, Hüftgelenk	82.57.10↔	So Transp e Sehn d Hand, Transp e Beugesehne d Hand
81.99.5a↔	Arthrorise und Temporäre Fixation eines Gelenkes, Kniegelenk	82.57.99↔	Sonstige Transposition einer Sehne der Hand, sonstige
81.99.5b↔	Arthr und Temporäre Fix e Gel, Prox Tibiofibulargelenk	82.58↔	Sonstr Transfer oder Transplantation eines Handmuskels
81.99.5c↔	Arthr und Temporäre Fix e Gel, Oberes Sprunggelenk	82.59↔	Sonstige Transposition eines Handmuskels
81.99.5d↔	Arthr und Temporäre Fix e Gel, Unteres Sprunggelenk	82.61↔	Pollisation mit Übertragung von Nerven und Blutversorgung
81.99.5e↔	Arthr und Temporäre Fix e Gel, Fuss und Zehen, so	82.69↔	Sonstige Rekonstruktion des Daumens
81.99.5f↔	Arthr und Temporäre Fix e Gel, Metatarsgel	82.71↔	Rekonstruktion eines Ringbandes
81.99.5g↔	Arthrorise und Temp Fixation eines Gelenkes, Zehengelenk	82.72.00↔	Plast Op an d Hand m M o FaszTransplantat, n.n.bez.
81.99.81↔	Sonstige Arthr Op an Gel und Gelstrukt, Handglenk	82.72.10↔	Plastische Op m M o FaszTransplantat an e Fing
81.99.82↔	Sonstige Arthr Op an Gel und Gelstrukt, Kniegel	82.72.11↔	Plast Op m M o FaszTransplantat an sonst Teil d Hand
81.99.83↔	Sonstige Arthr Op an Gel und Gelstrukt, Ob Sg	82.72.99↔	Plast Op an d Hand m M o FaszTransplantat, sonstiges
81.99.91↔	Sonstige offen Chir Op an Gel und Gelkn, Humerogel	82.79↔	Plastische Op an d Hand m and Transplantat o Implant
81.99.92↔	So offen Chir Op an Gel und Gelkn, Akromklavikgel	82.81↔	Transfer eines Fingers, ausgenommen Daumen
81.99.93↔	So offen Chir Op an Gel und Gelkn, Sternokigel	82.82↔	Plastische Rekonstruktion einer Spalthand

82.83↔	Plastische Rekonstruktion bei Makrodaktylie	83.13.29↔	Durchtrennung einer Sehne, Andere Lokalisation
82.84↔	Plastische Rekonstruktion bei Mallet-Finger	83.14.10↔	Fasziotomie oder Aponeurotomie, Kopf und Hals
82.85↔	Sonstige Tenodese an der Hand	83.14.11↔	Fasziotomie oder Aponeurotomie, Schulter und Axilla
82.86.00↔	Sonstige Tenoplastik an der Hand, n.n.bez.	83.14.12↔	Fasziotomie oder Aponeurotomie, Oberarm und Ellenbogen
82.86.10↔	Tenoplastik von Beugesehen der Hand	83.14.13↔	Fasziotomie oder Aponeurotomie, Unterarm
82.86.11↔	Schaffung eines Transplantlagers für Sehnen an der Hand	83.14.14↔	Fasziotomie o Aponeurotomie, Brustwand, Bauch und Rücken
82.86.12↔	Revision (ohne Wechsel) e Sehnenimplantates an d Hand	83.14.15↔	Fasziotomie o Aponeurotomie, Leist u Genreg u Gesäss
82.86.13↔	Wechsel eines Sehnenimplantates an der Hand	83.14.16↔	Fasziotomie oder Aponeurotomie, Untere Extremität
82.86.99↔	Sonstige Tenoplastik an der Hand, sonstige	83.14.19↔	Fasziotomie oder Aponeurotomie, Andere Lokalisation
82.89.10↔	Sehnenscheidenplastik an der Hand	83.19.10↔	Durchtrennung eines Muskels, Kopf und Hals
82.89.11↔	Knöcherne Ref von Bänder d Handwur und Mitthand	83.19.11↔	Durchtrennung eines Muskels, Schulter und Axilla
82.89.12↔	Knöcherne Refixation von sonstigen Bänder der Hand	83.19.12↔	Durchtrennung eines Muskels, Oberarm und Ellenbogen
82.89.13↔	Glübrgreifnd Weichteildstrktion b kng Anm d Hnd	83.19.13↔	Durchtrennung eines Muskels, Unterarm
82.89.14↔	Radialisierung bei kongenitalen Anomalien der Hand	83.19.14↔	Durchtrennung eines Muskels, Bruw, Bauch und Rücken
82.89.15↔	Rs v Schnürnrmn gm pltschr Rk b kng Anm d Hnd	83.19.15↔	Durchtr e Muskels, Leisten und Genreg und Gesäss
82.89.16↔	Transfer einer Zehe als Fingerersatz	83.19.16↔	Durchtrennung eines Muskels, Untere Extremität
82.89.99↔	Sonstige plastische Operationen an der Hand, sonstige	83.19.19↔	Durchtrennung eines Muskels, Andere Lokalisation
82.91↔	Lösung von Adhäsionen an der Hand	83.19.20↔	Desins von Muskel, Sehne und Faszie, Kopf und Hals
82.99.10↔	Sonstige Operationen an Sehnen der Hand	83.19.21↔	Desins von Muskel, Sehne und Fasz, Schulter und Axilla
82.99.20↔	Sonstige Operationen an Faszien der Hand	83.19.22↔	Desins von Muskel, Sehne und Faszie, Oberarm und Ellb
82.99.30↔	Sonstige Operationen an Muskeln der Hand	83.19.23↔	Desinsertion von Muskel, Sehne und Faszie, Unterarm
83.02.10↔	Myotomie, Kopf und Hals	83.19.24↔	Desins von M, Sehne und Fasz, Bruw, Bauch und Rücken
83.02.11↔	Myotomie, Schulter und Axilla	83.19.25↔	Desins von M, Sehn u Fasz, Leist u Genreg u Gesäss
83.02.12↔	Myotomie, Oberarm und Ellenbogen	83.19.26↔	Desins von Muskel, Sehne und Faszie, Untere Extremität
83.02.13↔	Myotomie, Unterarm	83.19.29↔	Desins von Muskel, Sehne und Faszie, And Lokalisation
83.02.14↔	Myotomie, Brustwand, Bauch und Rücken	83.19.30↔	Lappenstieldurchtrennung nach Lappenpl, Kopf und Ha
83.02.15↔	Myotomie, Leisten- und Genitalregion und Gesäss	83.19.31↔	Lappenstdurcht nach Lappenpl, Schulter und Axilla
83.02.16↔	Myotomie, Untere Extremität	83.19.32↔	Lappenstdurcht nach Lappenpl, Oberarm und Ellb
83.02.19↔	Myotomie, Andere Lokalisation	83.19.33↔	Lappenstieldurchtrennung nach Lappenplastik, Unterarm
83.03.10↔	Bursotomie, Kopf und Hals	83.19.34↔	Lappenstdurcht nach Lappenpl, Bruw, Bauch und Rücken
83.03.11↔	Bursotomie, Schulter und Axilla	83.19.35↔	Lappenstdurcht na Lappenpl, Leist u Genreg u Gesäss
83.03.12↔	Bursotomie, Oberarm und Ellenbogen	83.19.36↔	Lappenstieldurchtrennung nach Lappenpl, Untere Extrem
83.03.13↔	Bursotomie, Unterarm	83.19.39↔	Lappenstdurcht nach Lappenpl, And Lokalisation
83.03.14↔	Bursotomie, Brustwand, Bauch und Rücken	83.19.90↔	Sonstige Durchtrennung von Weichteilen, Kopf und Hals
83.03.15↔	Bursotomie, Leisten- und Genitalregion und Gesäss	83.19.91↔	Sonst Durchtrennung von Weichteilen, Schulter und Axilla
83.03.16↔	Bursotomie, Untere Extremität	83.19.92↔	Sonst Durchtrennung von Weichteilen, Oberarm und Ellenbogen
83.03.19↔	Bursotomie, Andere Lokalisation	83.19.93↔	Sonstige Durchtrennung von Weichteilen, Unterarm
83.09.10↔	Fremdkentf aus Muskel, Sehne oder Fasz, Kopf und Hals	83.19.94↔	So Durchtr von Weichteilen, Bruw, Bauch und Rücken
83.09.11↔	Fremdkentf aus M, Sehne oder Fasz, Schulter und Axilla	83.19.95↔	So Durchtr von Weichteilen, Leist u Genreg u Gesäss
83.09.12↔	Fremdkentf aus M, Sehne oder Fasz, Oberarm und Ellb	83.19.96↔	Sonst Durchtrennung von Weichteilen, Untere Extremität
83.09.13↔	Fremdkentf aus Muskel, Sehne oder Fasz, Unterarm	83.19.97↔	Sonst Durchtrennung von Weichteilen, Andere Lokalisation
83.09.14↔	Fremdkentf aus M, Sehne o Fasz, Bruw, Bauch und Rücken	83.31.10↔	Exzision einer Läsion an einer Sehnenscheide, Kopf und Hals
83.09.15↔	Fremdkentf aus M, Sehn o Fasz, Leist u Genreg u Gesäss	83.31.11↔	Exz e Läsion an e Sehnenscheide, Schulter und Axilla
83.09.16↔	Fremdkentf aus Muskel, Sehne oder Fasz, Untere Extrem	83.31.12↔	Exzision e Läsion an e Sehnenscheide, Oberarm und Ellb
83.09.19↔	Fremdkentf aus Muskel, Sehne oder Fasz, And Lok	83.31.13↔	Exzision einer Läsion an einer Sehnenscheide, Unterarm
83.09.90↔	Sonstige Inzision an den Weichteilen, Kopf und Hals	83.31.14↔	Exz e Läs an e Sehnenscheid, Brustawand, Bauch u Rücken
83.09.91↔	Sonst Inzision an den Weichteilen, Schulter und Axilla	83.31.15↔	Exz e Läs an e Sehnenscheid, Leist u Genreg u Gesäss
83.09.92↔	Sonst Inzision an den Weichteilen, Oberarm und Ellenbogen	83.31.16↔	Exz einer Läsion an einer Sehnenscheide, Untere Extremität
83.09.93↔	Sonstige Inzision an den Weichteilen, Unterarm	83.31.19↔	Exzision e Läsion an e Sehnenscheide, And Lokalisation
83.09.94↔	So Inzis an D Weichteilen, Bruw, Bauch und Rücken	83.32.10↔	Exzision einer Läsion an einem Muskel, Kopf und Hals
83.09.95↔	So Inzis an D Weichteilen, Leist u Genreg u Gesäss	83.32.11↔	Exzision einer Läsion an einem Muskel, Schulter und Arm
83.09.96↔	Sonstige Inzision an den Weichteilen, Untere Extremität	83.32.12↔	Exzision e Läsion an e Muskel, Bruw, Bauch und Rücken
83.09.97↔	Sonst Inzision an den Weichteilen, Andere Lokalisation	83.32.13↔	Exz e Läs an e Muskel, Leisten und Genreg und Gesäss
83.11↔	Tenotomie der Achillessehne	83.32.14↔	Exzision einer Läsion an einem Muskel, Untere Extremität
83.12↔	Tenotomie der Hüft-Adduktoren	83.32.19↔	Exzision einer Läsion an einem Muskel, Andere Lokalisation
83.13.10↔	Inzision einer Sehne, Kopf und Hals	83.39.10↔	Exzision einer Läsion an einer Sehne, Kopf und Hals
83.13.11↔	Inzision einer Sehne, Schulter und Axilla	83.39.11↔	Exzision einer Läsion an einer Sehne, Schulter und Arm
83.13.12↔	Inzision einer Sehne, Oberarm und Ellenbogen	83.39.12↔	Exz e Läs and Weicht, Exz e Läs e Shn, Brw, Bauch u Rücken
83.13.13↔	Inzision einer Sehne, Unterarm	83.39.13↔	Exz e Läs an e Sehne, Leisten und Genreg und Gesäss
83.13.14↔	Inzision einer Sehne, Brustwand, Bauch und Rücken	83.39.14↔	Exzision einer Läsion an einer Sehne, Untere Extremität
83.13.15↔	Inzision e Sehne, Leisten und Genreg und Gesäss	83.39.19↔	Exzision einer Läsion an einer Sehne, And Lokalisation
83.13.16↔	Inzision einer Sehne, Untere Extremität	83.39.20↔	Exzision einer Läsion an einer Faszie, Kopf und Hals
83.13.19↔	Inzision einer Sehne, Andere Lokalsiation	83.39.21↔	Exzision einer Läsion an einer Faszie, Schulter und Arm
83.13.20↔	Durchtrennung einer Sehne, Kopf und Hals	83.39.22↔	Exzision e Läsion an e Faszie, Bruw, Bauch und Rücken
83.13.21↔	Durchtrennung einer Sehne, Schulter und Axilla	83.39.23↔	Exz e Läsion an e Fasz, Leisten und Genreg und Gesäss
83.13.22↔	Durchtrennung einer Sehne, Oberarm und Ellenbogen	83.39.24↔	Exzision e Läsion an e Faszie, Untere Extremität
83.13.23↔	Durchtrennung einer Sehne, Unterarm	83.39.29↔	Exzision e Läsion an e Faszie, And Lokalisation
83.13.24↔	Durchtrennung einer Sehne, Brustwand, Bauch und Rücken	83.41↔	Exzision einer Sehne zur Transplantation
83.13.25↔	Durchtr e Sehne, Leisten und genitalregion und Gesäss	83.42.10↔	Sonstige Tenonektomie, Kopf und Hals
83.13.26↔	Durchtrennung einer Sehne, Untere Extremität	83.42.11↔	Sonstige Tenonektomie, Schulter und Axilla

83.42.12↔	Sonstige Tenonektomie, Oberarm und Ellenbogen	83.65.12↔	Sonst Naht an Muskel oder Faszie, Oberarm und Ellenbogen
83.42.13↔	Sonstige Tenonektomie, Unterarm	83.65.13↔	Sonstige Naht an Muskel oder Faszie, Unterarm
83.42.14↔	Sonstige Tenonektomie, Brustwand, Bauch und Rücken	83.65.14↔	Sonst Naht an Muskel o Faszie, Brustwand, Bauch und Rücken
83.42.15↔	Sonst Tenonektomie, Leisten- und Genitalregion und Gesäss	83.65.15↔	Sonstige Nht an M o Fasz, Leist und Genreg und Gesäss
83.42.16↔	Sonstige Tenonektomie, Untere Extremität	83.65.16↔	Sonstige Naht an Muskel oder Faszie, Untere Extremität
83.42.19↔	Sonstige Tenonektomie, Andere Lokalisation	83.65.19↔	Sonst Naht an Muskel oder Faszie, Andere Lokalsiation
83.43.00↔	Exzision von Muskel od Faszie zur Transplantation, n.n.bez.	83.71.00↔	Sehnenvorverlagerung, n.n.bez.
83.43.10↔	Entnahme eines myokutanen Lappens zur Transplantation	83.71.10↔	Sehnenvorverlagerung, Kopf und Hals
83.43.11↔	Entn e osteom o osteofasz Lp zur Transplantation	83.71.11↔	Sehnenvorverlagerung, Schulter und Axilla
83.43.12↔	Entn e sonst Lappentx m mikrovasl Anast aus M o Fasz	83.71.12↔	Sehnenvorverlagerung, Oberarm und Ellenbogen
83.43.99↔	Exzision von Muskel oder Faszie zur Transplantation, sonst	83.71.13↔	Sehnenvorverlagerung, Unterarm
83.49.10↔	Exzision einer Sehnenscheide, Kopf und Hals	83.71.14↔	Sehnenvorverlagerung, Brustwand, Bauch und Rücken
83.49.11↔	Exzision einer Sehnenscheide, Schulter und Axilla	83.71.15↔	Sehnenverlängerung, Leisten- und Genitalregion und Gesäss
83.49.12↔	Exzision einer Sehnenscheide, Oberarm und Ellenbogen	83.71.16↔	Sehnenvorverlagerung, Untere Extremität
83.49.13↔	Exzision einer Sehnenscheide, Unterarm	83.71.19↔	Sehnenvorverlagerung, Andere Lokalisation
83.49.14↔	Exzision einer Sehnenscheide, Brustwand und Rücken	83.71.99↔	Sehnenvorverlagerung, sonstige
83.49.15↔	Exz e Sehnenscheide, Leisten und Genreg und Gesäss	83.72.10↔	Sehnenrückverlagerung, Kopf und Hals
83.49.16↔	Exzision einer Sehnenscheide, Untere Extremität	83.72.11↔	Sehnenrückverlagerung, Schulter und Axilla
83.49.19↔	Exzision einer Sehnenscheide, Andere Lokalisation	83.72.12↔	Sehnenrückverlagerung, Oberarm und Ellenbogen
83.49.20↔	Kompartimentresektion, Kopf und Hals	83.72.13↔	Sehnenrückverlagerung, Unterarm
83.49.21↔	Kompartimentresektion, Schulter und Axilla	83.72.14↔	Sehnenrückverlagerung, Brustwand, Bauch und Rücken
83.49.22↔	Kompartimentresektion, Oberarm und Ellenbogen	83.72.15↔	Sehnenverkürzung, Leisten- und Genitalregion und Gesäss
83.49.23↔	Kompartimentresektion, Unterarm	83.72.16↔	Sehnenrückverlagerung, Untere Extremität
83.49.24↔	Kompartimentresektion, Brustwand, Bauch und Rücken	83.72.19↔	Sehnenrückverlagerung, Andere Lokalisation
83.49.25↔	Kompartimentresektion, Leisten und Genreg und Gesäss	83.73.10↔	Reinsertion einer Sehne, Kopf und Hals
83.49.26↔	Kompartimentresektion, Untere Extremität	83.73.11↔	Reinsertion einer Sehne, Schulter und Axilla
83.49.29↔	Kompartimentresektion, Andere Lokalisation	83.73.12↔	Reinsertion einer Sehne, Oberarm und Ellenbogen
83.49.30↔	Sonstige Exzision von Weichteilen, Kopf und Hals	83.73.13↔	Reinsertion einer Sehne, Unterarm
83.49.31↔	Sonstige Exzision von Weichteilen, Schulter und Axilla	83.73.14↔	Reinsertion einer Sehne, Brustwand, Bauch und Rücken
83.49.32↔	Sonst Exzision von Weichteilen, Oberarm und Ellenbogen	83.73.15↔	Reinsertion e Sehne, Leisten- u Genitalregion u Gesäss
83.49.33↔	Sonstige Exzision von Weichteilen, Unterarm	83.73.16↔	Reinsertion einer Sehne, Untere Extremität
83.49.34↔	Sonst Exzision von Weichteilen, Brustwand, Bauch u Rücken	83.73.19↔	Reinsertion einer Sehne, Andere Lokalisation
83.49.35↔	So Exz von Weichteilen, Leist und Genreg und Gesäss	83.74.10↔	Reinsertion eines Muskels, Kopf und Hals
83.49.36↔	Sonstige Exzision von Weichteilen, Untere Extremität	83.74.11↔	Reinsertion eines Muskels, Schulter und Axilla
83.49.39↔	Sonstige Exzision von Weichteilen, Andere Lokalisation	83.74.12↔	Reinsertion eines Muskels, Oberarm und Ellenbogen
83.5x.10↔	Bursektomie, Kopf und Hals	83.74.13↔	Reinsertion eines Muskels, Unterarm
83.5x.11↔	Bursektomie, Schulter und Axilla	83.74.14↔	Reinsertion eines Muskels, Brustwand, Bauch und Rücken
83.5x.12↔	Bursektomie, Oberarm und Ellenbogen	83.74.15↔	Reinsertion eines Muskels, Leisten- und Genitalregion
83.5x.13↔	Bursektomie, Unterarm	83.74.16↔	Reinsertion eines Muskels, Untere Extremität
83.5x.14↔	Bursektomie, Brustwand, Bauch und Rücken	83.74.19↔	Reinsertion eines Muskels, Andere Lokalisation
83.5x.15↔	Bursektomie, Leisten- und Genitalregion und Gesäss	83.75.00↔	Sehnentransfer oder -transplantation, n.n.bez.
83.5x.16↔	Bursektomie, Untere Extremität	83.75.10↔	Sehnentransfer oder -transplantation, Kopf und Hals
83.5x.19↔	Bursektomie, Andere Lokalisation	83.75.11↔	Sehnentransfer oder -transplantation, Schulter und Axilla
83.61.10↔	Naht einer Sehnenscheide, Kopf und Hals	83.75.12↔	Sehnentransfer oder -transplantation, Oberarm und Ellenbogen
83.61.11↔	Naht einer Sehnenscheide, Schulter und Axilla	83.75.13↔	Sehnentransfer oder -transplantation, Unterarm
83.61.12↔	Naht einer Sehnenscheide, Oberarm und Ellenbogen	83.75.14↔	Sehnentransfer o Tx, Bruw, Bauch und Rücken
83.61.13↔	Naht einer Sehnenscheide, Unterarm	83.75.15↔	Sehnentransfer o Tx, Leist und Genreg und Gesäss
83.61.14↔	Naht einer Sehnenscheide, Brustwand, Bauch und Rücken	83.75.16↔	Sehnentransfer oder -transplantation, Untere Extremität
83.61.15↔	Naht einer Sehnenscheide, Leisten- und Genitalreg u Gesäss	83.75.19↔	Sehnentransfer oder -transplantation, Andere Loaklisation
83.61.16↔	Naht einer Sehnenscheide, Untere Extremität	83.75.99↔	Sehnentransfer oder -transplantation, sonstige
83.61.19↔	Naht einer Sehnenscheide, Andere Lokalisation	83.76.00↔	Sonstige Sehnentransposition, n.n.bez.
83.62.10↔	Sekundäre Naht einer Sehne, Kopf und Hals	83.76.10↔	Sonstige Sehnentransposition, Kopf und Hals
83.62.11↔	Sekundäre Naht einer Sehne, Schulter und Axilla	83.76.11↔	Sonstige Sehnentransposition, Schulter und Axilla
83.62.12↔	Sekundäre Naht einer Sehne, Oberarm und Ellenbogen	83.76.12↔	Sonstige Sehnentransposition, Oberarm und Ellenbogen
83.62.13↔	Sekundäre Naht einer Sehne, Unterarm	83.76.13↔	Sonstige Sehnentransposition, Unterarm
83.62.14↔	Sekundäre Naht einer Sehne, Brustwand, Bauch und Rücken	83.76.14↔	Sonstige Sehnentransposition, Brustwand und Rücken
83.62.15↔	Sekundäre Naht e Sehne, Leisten und Genreg und Gesäss	83.76.15↔	So Sehnentransposition, Leist und Genreg und Gesäss
83.62.16↔	Sekundäre Naht einer Sehne, Untere Extremität	83.76.16↔	Sonstige Sehnentransposition, Untere Extremität
83.62.19↔	Sekundäre Naht einer Sehne, Andere Lokalisation	83.76.19↔	Sonstige Sehnentransposition, Andere Lokalisation
83.63↔	Plastische Rekonstruktion der Rotatorenmanschette	83.76.99↔	Sonstige Sehnentransposition, sonstige
83.64.10↔	Sonstige Naht einer Sehne, Kopf und Hals	83.77.10↔	Muskeltransfer oder -transplantation, Kopf und Hals
83.64.11↔	Sonstige Naht einer Sehne, Schulter und Axilla	83.77.11↔	Muskeltransfer oder -transplantation, Schulter und Axilla
83.64.12↔	Sonstige Naht einer Sehne, Oberarm und Ellenbogen	83.77.12↔	Muskeltransfer oder -transplantation, Oberarm und Ellenbogen
83.64.13↔	Sonstige Naht einer Sehne, Unterarm	83.77.13↔	Muskeltransfer oder -transplantation, Unterarm
83.64.14↔	Sonstige Naht einer Sehne, Brustwand, Bauch und Rücken	83.77.14↔	Mtransfer o transplantation, Bruw, Bauch und Rücken
83.64.15↔	Sonst Naht einer Sehne, Leisten- und Genitalreg u Gesäss	83.77.15↔	MTransf o Tx, Leist und Genreg und Gesäss
83.64.16↔	Sonstige Naht einer Sehne, Untere Extremität	83.77.16↔	Muskeltransfer oder -transplantation, Untere Extremität
83.64.19↔	Sonstige Naht einer Sehne, Andere Lokalisation	83.77.19↔	Muskeltransfer oder -transplantation, Andere Lokalisation
83.65.10↔	Sonstige Naht an Muskel oder Faszie, Kopf und Hals	83.79↔	Sonstige Muskeltransposition
83.65.11↔	Sonst Naht an Muskel oder Faszie, Schulter und Axilla	83.81.00↔	Sehnentransplantation, n.n.bez.

83.81.10↔	Sehnentransplantation, Kopf und Hals	83.87.19↔	Muskelplastik, Andere Lokalisation
83.81.11↔	Sehnentransplantation, Schulter und Axilla	83.87.90↔	Sonst plastische Operationen am Muskel, Kopf und Hals
83.81.12↔	Sehnentransplantation, Oberarm und Ellenbogen	83.87.91↔	Sonst plastische Operationen am Muskel, Schulter und Axilla
83.81.13↔	Sehnentransplantation, Unterarm	83.87.92↔	Sonstige plastische Operationen a M, Oberarm und Ellb
83.81.14↔	Sehnentransplantation, Brustwand, Bauch und Rücken	83.87.93↔	Sonstige plastische Operationen am Muskel, Unterarm
83.81.15↔	Sehnentransplantation, Leisten- und Genitalregion und Gesäss	83.87.94↔	Sonstige plastische Op a M, Bruw, Bauch und Rücken
83.81.16↔	Sehnentransplantation, Untere Extremität	83.87.95↔	Sonstige Plast Op a M, Leist und Genreg und Gesäß
83.81.19↔	Sehnentransplantation, Andere Lokalisation	83.87.96↔	Sonst plastische Operationen am Muskel, Untere Extremität
83.81.99↔	Sehnentransplantation, sonstige	83.87.97↔	Sonstige plastische Operationen a Muskel, And Lok
83.82.10↔	Faszientransplantation, Kopf und Hals	83.88.10↔	Augmentation einer Sehne, Kopf und Hals
83.82.11↔	Faszientransplantation, Schulter und Axilla	83.88.11↔	Augmentation einer Sehne, Schulter und Axilla
83.82.12↔	Faszientransplantation, Oberarm und Ellenbogen	83.88.12↔	Augmentation einer Sehne, Oberarm und Ellenbogen
83.82.13↔	Faszientransplantation, Unterarm	83.88.13↔	Augmentation einer Sehne, Unterarm
83.82.14↔	Faszientransplantation, Brustwand, Bauch und Rücken	83.88.14↔	Augmentation einer Sehne, Brustwand, Bauch und Rücken
83.82.15↔	Fasztx, Leisten und Genitalregion und Gesäss	83.88.15↔	Augm einer Sehne, Leisten und Genitalregion und Gesäß
83.82.16↔	Faszientransplantation, Untere Extremität	83.88.16↔	Augmentation einer Sehne, Untere Extremität
83.82.19↔	Faszientransplantation, Andere Lokalisation	83.88.19↔	Augmentation einer Sehne, Andere Lokalisation
83.82.20↔	Transplantation e lok M oder Faszip, Kopf und Ha	83.88.20↔	Sehnersatzplastik, Kopf und Hals
83.82.21↔	Transplantation e lok M o Faszip, Schult und Axilla	83.88.21↔	Sehnersatzplastik, Schulter und Axilla
83.82.22↔	Transplantation e lok M o Faszip, Oberarm und Ellb	83.88.22↔	Sehnersatzplastik, Oberarm und Ellenbogen
83.82.23↔	Transplantation e lok Muskel oder Faszip, Unterarm	83.88.23↔	Sehnersatzplastik, Unterarm
83.82.24↔	Tx e lok M o Faszip, Bruw, Bauch und Rücken	83.88.24↔	Sehnersatzplastik, Brustwand, Bauch und Rücken
83.82.25↔	Tx e lok M o Faszip, Leist und Genreg und Gesäss	83.88.25↔	Sehnersatzplastik, Leisten und Genreg und Gesäß
83.82.26↔	Transplantation e lok M oder Faszip, Untere Extrem	83.88.26↔	Sehnersatzplastik, Untere Extremität
83.82.29↔	Transplantation e lok Muskel oder Faszip, And Lok	83.88.29↔	Sehnersatzplastik, Andere Lokalisation
83.82.30↔	Transplantation e osteom o osteofasz Lp, Kopf und Ha	83.88.30↔	Schaffung eines Sehnentransplantatlagers, Kopf und Hals
83.82.31↔	Tx e osteom o osteofasz Lp, Schult und Axilla	83.88.31↔	Schaffung e Sehntxlag, Schult und Axilla
83.82.32↔	Transplantation e osteom o osteofasz Lp, Oba und Ellb	83.88.32↔	Schaffung e Sehnentransplantatlagers, Oberarm und Ellb
83.82.33↔	Transplantation e osteom o osteofasz Lp, Unterarm	83.88.33↔	Schaffung eines Sehnentransplantatlagers, Unterarm
83.82.34↔	Tx e osteom o osteofasz Lp, Bruw, Bauch und Rücken	83.88.34↔	Schaffung e Sehntxlag, Bruw, Bauch und Rücken
83.82.35↔	Tx e osteom o osteofasz Lp, Leist u Genreg u Gesäss	83.88.35↔	Schaffung e Sehntxlag, Leist und Genreg und Gesäß
83.82.36↔	Transplantation e osteom o osteofasz Lp, Untere Extrem	83.88.36↔	Schaffung e Sehnentransplantatlagers, Untere Extrem
83.82.39↔	Transplantation e osteom o osteofasz Lp, And Lok	83.88.39↔	Schaffung e Sehnentransplantatlagers, And Lokalisation
83.82.40↔	Tx e snst Lppntx m mkrvsk Anst aus M o Fsz, Kpf u H	83.88.40↔	Tenodese, Kopf und Hals
83.82.41↔	Tx e snst Lppntx m mkrvsk Anst aus M o Fsz, Schl u Axl	83.88.41↔	Tenodese, Schulter und Axilla
83.82.42↔	Tx e snst Lppntx m mkrvsk Anst aus M o Fsz, Ob u Ellb	83.88.42↔	Tenodese, Oberarm und Ellenbogen
83.82.43↔	Tx e snst Lppntx m mkrvsk Anst aus M o Fsz, Unt	83.88.43↔	Tenodese, Unterarm
83.82.44↔	Tx e so Lppntx m mkrvsk Anst aus M o Fsz, Brw, Bauch u Rücken	83.88.44↔	Tenodese, Brustwand, Bauch und Rücken
83.82.45↔	Tx e so Lppntx m mkrvsk Anst aus M o Fsz, Leist u Gnrg u Gesäß	83.88.45↔	Tenodese, Leisten- und Genitalregion und Gesäß
83.82.46↔	Tx e snst Lppntx m mkrvsk Anst aus M o Fsz, Unt Extrm	83.88.46↔	Tenodese, Untere Extremität
83.82.47↔	Tx e snst Lppntx m mkrvsk Anst aus M o Fsz, And Lk	83.88.49↔	Tenodese, Andere Lokalisation
83.82.99↔	Muskel- oder Faszientransplantation, sonstige	83.88.90↔	Sonst plastische Operationen an der Sehne, Kopf und Hals
83.83↔	Plastische Rekonstruktion eines Ringbandes	83.88.91↔	Sonstige plastische Op an d Sehne, Schulter und Axilla
83.84↔	Lösung eines Klumpfusses, n.a.klass.	83.88.92↔	Sonstige plastische Op an d Sehne, Oba und Ellb
83.85.10↔	Verlängerung von Muskel oder Sehne, Kopf und Hals	83.88.93↔	Sonstige plastische Operationen an der Sehne, Unterarm
83.85.11↔	Verlängerung von Muskel oder Sehne, Schulter und Axilla	83.88.94↔	Sonstige Plast Op an d Sehne, Bruw, Bauch und Rücken
83.85.12↔	Verlängerung von Muskel oder Sehne, Oberarm und Ellb	83.88.95↔	So Plast Op an d Sehn, Leist und Genreg und Gesäß
83.85.13↔	Verlängerung von Muskel oder Sehne, Unterarm	83.88.96↔	Sonst plastische Operationen an der Sehne, Untere Extremität
83.85.14↔	Verlängerung von M oder Sehne, Bruw, Bauch und Rücken	83.88.97↔	Sonstige plastische Operationen an d Sehne, And Lok
83.85.15↔	Verlängerung von M o Sehn, Leist und Genreg und Gesäß	83.89.10↔	Verlängerung, Verkürzung und Dopp e Fasz, Kopf und Ha
83.85.16↔	Verlängerung von Muskel oder Sehne, Untere Extremität	83.89.11↔	Verlängerung, Verk u Dopp e Fasz, Schult u Axilla
83.85.19↔	Verlängerung von Muskel oder Sehne, Andere Lokalisation	83.89.12↔	Verlängerung, Verkürzung und Dopp e Fasz, Oba und Ellb
83.85.20↔	Verkürzung von Muskel oder Sehne, Kopf und Hals	83.89.13↔	Verlängerung, Verkürzung und Dopp e Fasz, Unterarm
83.85.21↔	Verkürzung von Muskel oder Sehne, Schulter und Axilla	83.89.14↔	Verlängerung, Verk u Dopp e Fasz, Bruw, Bauch u Rücken
83.85.22↔	Verkürzung von Muskel oder Sehne, Oberarm und Ellb	83.89.15↔	Verl, Verk u Dopp e Fasz, Leist u Genreg u Gesäß
83.85.23↔	Verkürzung von Muskel oder Sehne, Unterarm	83.89.16↔	Verlängerung, Verkürzung u Dopp e Fasz, Untere Extrem
83.85.24↔	Verkürzung von M oder Sehne, Bruw, Bauch und Rücken	83.89.19↔	Verlängerung, Verkürzung und Dopp e Fasz, And Lok
83.85.25↔	Verkürzung von M o Sehne, Leist und Genreg und Gesäß	83.89.20↔	Deckung eines Defektes an einer Faszie, Kopf und Hals
83.85.26↔	Verkürzung von Muskel oder Sehne, Untere Extremität	83.89.21↔	Deckung eines Def an einer Faszie, Schulter und Axilla
83.85.29↔	Verkürzung von Muskel oder Sehne, Andere Lokalisation	83.89.22↔	Deckung e Def an einer Faszie, Oberarm und Ellenbogen
83.86↔	Quadrizepssehnen-Rekonstruktion	83.89.23↔	Deckung eines Defektes an einer Faszie, Unterarm
83.87.10↔	Muskelplastik, Kopf und Hals	83.89.24↔	Deckung e Def an einer Faszie, Bruw, Bauch und Rücken
83.87.11↔	Muskelplastik, Schulter und Axilla	83.89.25↔	Deckung e Def an e Fasz, Leisten und Genreg und Gesäß
83.87.12↔	Muskelplastik, Oberarm und Ellenbogen	83.89.26↔	Deckung eines Def an einer Faszie, Untere Extremität
83.87.13↔	Muskelplastik, Unterarm	83.89.29↔	Deckung eines Def an einer Faszie, And Lokalisation
83.87.14↔	Muskelplastik, Brustwand, Bauch und Rücken	83.89.90↔	Sonst plastische Operationen an der Faszie, Kopf und Hals
83.87.15↔	Muskelplastik, Leisten- und Genitalregion und Gesäß	83.89.91↔	Sonstige plastische Op an d Fasz, Schulter und Axilla
83.87.16↔	Muskelplastik, Untere Extremität	83.89.92↔	Sonstige plastische Op an d Fasz, Oba und Ellb
		83.89.93↔	Sonstige plastische Operationen an der Faszie, Unterarm
		83.89.94↔	Sonstige Plast Op an d Fasz, Bruw, Bauch und Rücken



83.89.95↔	So Plast Op an d Fasz, Leist und Genreg und Gesäß	84.3x.13↔	Revision eines Amputationsstumpfes, Untere Extremität
83.89.96↔	Sonst plastische Operationen an der Faszie, Untere Extremität	84.3x.19↔	Revision eines Amputationsstumpfes, Andere Lokalisation
83.89.97↔	Sonstige plastische Operationen an d Fasz, And Lok	84.3x.99↔	Revision eines Amputationsstumpfes, sonstige
83.91.10↔	Lös von Adhäs von M, Sehne, Fasz u Bursa, Kopf u Ha	84.51.10↔	Einsetzen von interkorporellen Cages, 1 Segment
83.91.11↔	Lös v Adhäs v M, Sehne, Fasz u Bursa, Schult u Axilla	84.51.11↔	Einsetzen von interkorporellen Cages, 2 Segmente
83.91.12↔	Lös von Adhäs von M, Sehne, Fasz u Bursa, Oba u Ellb	84.51.12↔	Einsetzen von interkorporellen Cages, 3 Segmente
83.91.13↔	Lös von Adhäs von M, Sehne, Fasz und Bursa, Unterarm	84.51.13↔	Einsetzen von interkorporellen Cages, 4 oder mehr Segmente
83.91.14↔	Lös v Adhäs v M, Shn, Fsz u Brs, Brw, Bauch u Rückn	84.51.99↔	Einsetzen von interkorporellen Implantaten, sonstige
83.91.15↔	Lös v Adhäs v M, Shn, Fsz u Brs, Leist u Gnrg u Gsäß	84.53.00↔	Implnt v int Vrlängvrr d Extrm m knt Trkt, n.n.bz.
83.91.16↔	Lös von Adhäs von M, Sehne, Fasz u Bursa, Unt Extrem	84.53.10↔	Implant e Ni motor int Verlängerungs oder Kntranspsys
83.91.19↔	Lös von Adhäs von M, Sehne, Fasz und Bursa, And Lok	84.53.11↔	Implant e motor int Verlängerungs oder Kntranspsys
83.99.10↔	Andere Operationen an Sehnen, Kopf und Hals	84.53.99↔	Implant v int Verlängvorr d Extrem m kinet Trakt, so
83.99.11↔	Andere Operationen an Sehnen, Schulter und Axilla	84.54↔	Implant von So int Verlängerungsvorrichtung d Extrem
83.99.12↔	Andere Operationen an Sehnen, Oberarm und Ellenbogen	84.60↔	Einsetzen von Diskusprothese, nicht näher bezeichnet
83.99.13↔	Andere Operationen an Sehnen, Unterarm	84.61↔	Einsetzen von partieller Diskusprothese, zervikal
83.99.14↔	And Operationen an Sehnen, Brustwand, Bauch und Rücken	84.62↔	Einsetzen von totaler Diskusprothese, zervikal
83.99.15↔	And Operationen an Sehnen, Leist und Genreg und Gesäß	84.63↔	Einsetzen von Diskusprothese, thorakal
83.99.16↔	Andere Operationen an Sehnen, Untere Extremität	84.64↔	Einsetzen von partieller Diskusprothese, lumbosakral
83.99.19↔	Andere Operationen an Sehnen, Andere Lokalisation	84.65↔	Einsetzen von totaler Diskusprothese, lumbosakral
83.99.20↔	And Operationen an Muskel, Fasz und Bursa, Kopf und Ha	84.66.10↔	Ersetzen von künstlicher Diskusprothese, zervikal
83.99.21↔	And Op an M, Fasz und Bursa, Schulter und Axilla	84.66.20↔	Revision von künstlicher Diskusprothese, zervikal
83.99.22↔	And Operationen an M, Fasz und Bursa, Oberarm und Ellb	84.66.99↔	Rev o Ersetz von künstl Diskproth, zervikal, sonstige
83.99.23↔	And Operationen an Muskel, Faszie und Bursa, Unterarm	84.67↔	Revision oder Ers von künstlicher Diskusprothese, thorakal
83.99.24↔	And Op an M, Fasz und Bursa, Bruw, Bauch und Rücken	84.68.10↔	Ersetzen von künstlicher Diskusprothese, lumbosakral
83.99.25↔	And Op an M, Fasz u Bursa, Leist u Genreg u Gesäß	84.68.20↔	Revision von künstlicher Diskusprothese, lumbosakral
83.99.26↔	And Operationen an M, Fasz und Bursa, Untere Extrem	84.68.99↔	Rev o Ersetz von künstl Diskproth, lumbosakr, sonstige
83.99.29↔	And Operationen an Muskel, Fasz und Bursa, And Lok	84.69.10↔	Ersetzen von künstlicher Diskusprothese
83.99.30↔	Revision (ohne Ersetzen) e Skelettmuskelstimulators	84.69.20↔	Revision von künstlicher Diskusprothese
84.00↔	Amputation an der oberen Extremität, n.n.bez.	84.69.99↔	Revision o Ers von künstlicher Diskusprothese, sonst
84.01↔	Amput und Exartikulation an e Finger (ausgen a Daum)	84.71↔	Anlegen einer externen Fixationsvorrichtung, eindimensional
84.02↔	Amputation und Exartikulation am Daumen	84.72↔	Anlegen einer externen Fixationsvorrichtung, Ringsystem
84.03.00↔	Hand-Amputation, n.n.bez.	84.73↔	Anlegen einer gemischten Vorrichtung
84.03.10↔	Komplette Hand-Amputation an Handwurzel oder Mittelhand	84.80.00↔	Einsetzen oder Ers von interspinösen Implantaten, n.n.bez.
84.03.99↔	Hand-Amputation, sonstige	84.80.10↔	Einsetzen eines interspinösen Spreizers, 1 Segment
84.04↔	Handgelenks-Exartikulation	84.80.11↔	Einsetzen von interspinösen Spreizern, 2 oder mehr Segmente
84.05↔	Vorderarm-Amputation	84.80.20↔	Ersetzen eines interspinösen Spreizers, 1 Segment
84.06↔	Ellbogen-Exartikulation	84.80.21↔	Ers von interspinösen Spreizern, 2 oder mehr Segmente
84.07↔	Oberarm-Amputation	84.80.99↔	Eins o Ersetzen von interspinösen Implantaten, sonst
84.08↔	Schultergelenk-Exartikulation	84.81.20↔	Revision von interspinösen Implantaten
84.09↔	Interthorakoskapuläre Amputation	84.81.99↔	Revision von interspinösen Implantaten, sonstige
84.10↔	Amputation der unteren Extremität, n.n.bez.	84.82↔	Erstz o Erstz v Vrrcht(n) z dyn Stb m Pdklschr
84.11↔	Zehenamputation	84.83↔	Rev von Vorrichtung(en) zur dyn Stab m Pedikelschr
84.12↔	Amputation durch Fuss	84.84↔	Einsetzen oder Ersetzen von Facetten-gelenksprothesen
84.13↔	Exartikulation im Sprunggelenk	84.85↔	Revision von Facettengelenksprothesen
84.14↔	Transmalleoläre Amputation im Sprunggelenk	84.91↔	Amputation, n.n.bez.
84.15↔	Sonstige Unterschenkel-Amputation	84.92↔	Trennung von eineiigen siamesischen Zwillingen
84.16↔	Knie-Exartikulation	84.93↔	Trennung von zweieiigen siamesischen Zwillingen
84.17↔	Oberschenkel-Amputation	85.22.00↔	Quadrantenresektion der Mamma, n.n.bez.
84.18↔	Hüft-Exartikulation	85.22.10↔	Quadrantenres der Mamma, ohne axilläre Lymphadenektomie
84.19↔	Abdominopelvine Amputation	85.22.11↔	Quadrantenres der Mamma, m axillärer Lymphadenektomie
84.21↔	Daumen-Replantation	85.22.99↔	Quadrantenresektion der Mamma, Sonstige
84.22↔	Finger-Replantation (ausser Daumen)	85.23.00↔	Subtotale Mastektomie, n.n.bez.
84.23.00↔	Replantation von Vorderarm, Handgelenk oder Hand, n.n.bez.	85.23.10↔	Subtotale Mastektomie, ohne axilläre Lymphadenektomie
84.23.10↔	Replantation von Vorderarm	85.23.11↔	Subtotale Mastektomie, mit axillärer Lymphadenektomie
84.23.11↔	Replantation von Handgelenk oder Hand	85.23.12↔	Subtotale Mastekt b Gynäkomastie, oh axilläre Lymphekt
84.23.99↔	Replantation von Vorderarm, Handgelenk oder Hand, sonst	85.23.13↔	Subtotale Mastekt b Gynäkomastie, m axillärer Lymphekt
84.24↔	Oberarm-Replantation	85.23.99↔	Subtotale Mastektomie, sonstige
84.25↔	Zehen-Replantation	85.24↔	Exzision von ektopischem Mammagewebe
84.26↔	Fuss-Replantation	85.25↔	Exzision einer Brustwarze
84.27.00↔	Replantation von Unterschenkel oder Sprunggelenk, n.n.bez.	85.31↔	Einseitige Mammareduktionsplastik
84.27.10↔	Replantation vom Unterschenkel im Kniebereich	85.32↔	Beidseitige Mammareduktionsplastik
84.27.99↔	Replantation von Unterschenkel oder Sprunggelenk, sonst	85.33↔	Eins subkutane Mastektomie mit glz Prothesenimplantat
84.28↔	Oberschenkel-Replantation	85.34↔	Sonstige einseitige subkutane Mastektomie
84.29.10↔	Sonstige Replantation, Obere Extremität	85.35↔	Bds subkutane Mastektomie mit glz Prothesenimplantat
84.29.20↔	Sonstige Replantation, Untere Extremität	85.36↔	Sonstige beidseitige subkutane Mastektomie
84.29.99↔	Sonstige Replantation, sonstige	85.41↔	Einseitige einfache Mastektomie
84.3x.00↔	Revision eines Amputationsstumpfes, n.n.bez.	85.42↔	Beidseitige einfache Mastektomie
84.3x.10↔	Rev eines Amputationsstumpfes, Schulter- und Oberarmregion	85.43↔	Einseitige modifizierte radikale Mastektomie
84.3x.11↔	Revision eines Amputationsstumpfes, Unterarmregion	85.44↔	Beidseitige modifizierte radikale Mastektomie
84.3x.12↔	Revision eines Amputationsstumpfes, Handregion	85.45.00↔	Einseitige radikale Mastektomie, n.n.bez.

85.45.10↔	Ens Rd Mstkt oh Brstwndteilsrktion, oh Lymphktt	86.63.16↔	Kleinfl Vollhauttransplantat an d Leisten und Genreg
85.45.11↔	Ens Rd Mstkt m Brstwndteilsrktion, oh Lymphktt	86.63.17↔	Kleinflächiges Vollhauttransplantat an das Gesäß
85.45.12↔	Ens Rd Mstkt oh Brstwndteilsrktion, m Lymphktt	86.63.18↔	Kleinfl Vollhauttransplantat an Os und Unterschenkel
85.45.13↔	Eins Rad Mastekt m Brustwandteilresektion, m Lymphkett	86.63.19↔	Kleinflächiges Vollhauttransplantat an andere Lokalisation
85.45.99↔	Einseitige radikale Mastektomie, sonstige	86.63.1a↔	Kleinflächiges Vollhauttransplantat an den Fuß
85.46↔	Beidseitige radikale Mastektomie	86.63.20↔	Grofl Vollhaut an D Kopf (auss Lip und Mund)
85.47↔	Einseitige erweiterte radikale Mastektomie	86.63.21↔	Groflächiges Vollhauttransplantat an den Hals
85.48↔	Beidseitige erweiterte radikale Mastektomie	86.63.22↔	Groflächiges Vollhauttransplantat an Schulter und Oberarm
85.50↔	Augmentationsmammoplastik, n.n.bez.	86.63.23↔	Groflächiges Vollhauttransplantat an den Unterarm
85.51↔	Einseitige intramammäre Injektion zur Augmentation	86.63.25↔	Grofl Vollhauttransplantat an Bruw, Bauch und Rücken
85.52↔	Beidseitige intramammäre Injektion zur Augmentation	86.63.26↔	Grofl Vollhauttransplantat an d Leisten und Genreg
85.53.00↔	Einseitige Prothesenimplantation an der Mamma, n.n.bez.	86.63.27↔	Groflächiges Vollhauttransplantat an das Gesäß
85.53.10↔	Einseit Prothesenimpl an der Mamma, nach Mastektomie	86.63.28↔	Grofl Vollhauttransplantat an Os und Unterschenkel
85.53.99↔	Einseitige Prothesenimplantation an der Mamma, sonstige	86.63.29↔	Groflächiges Vollhauttransplantat an andere Lokalisation
85.54.00↔	Beidseitige Prothesenimplantation an der Mamma, n.n.bez.	86.63.2a↔	Groflächiges Vollhauttransplantat an den Fuß
85.54.10↔	Beidseitige Prothesenimpl an der Mamma, nach Mastektomie	86.63.99↔	Vollhauttransplantat an andere Lokalisationen, sonstige
85.54.99↔	Beidseitige Prothesenimplantation an der Mamma, sonst	86.65.10↔	Kleinflächige heterologe Hauttx an D Kopf
85.6↔	Mastopexie	86.65.11↔	Kleinflächige heterologe Hauttransplantation an den Hals
85.82↔	Spalthauttransplantat an die Mamma	86.65.12↔	Kleinflächige heterol Hauttx an Schulter und Oberarm
85.83↔	Vollhauttransplantat an die Mamma	86.65.13↔	Kleinflächige heterologe Hauttransplantation an den Unterarm
85.84↔	Mammarekonstruktion mit gestieltem Hautlappen	86.65.14↔	Kleinflächige heterologe Hauttransplantation an die Hand
85.85↔	Mammarekonstruktion mit gestielten Muskellappen	86.65.15↔	Kleinflächige heterologe Hauttx an Bruw und Rücken
85.86↔	Transplantation einer Brustwarze	86.65.16↔	Kleinfl heterologe Hauttransplantation an die Bauchregion
85.87.00↔	Sonstige Operation an der Brustwarze, n.n.bez.	86.65.17↔	Kleinflächige heterologe Hauttx an d untere Extrem
85.87.10↔	Naht an der Brustwarze (nach Verletzung)	86.65.19↔	Kleinflächige heterologe Hauttx an And Lokalisation
85.87.11↔	Plastische Rekonstruktion d Brustwarz d Hauttx	86.65.20↔	Groflächige heterologe Hauttransplantation an den Kopf
85.87.12↔	Plastische Rekonstruktion der Brustwarze durch Tätowierung	86.65.21↔	Groflächige heterologe Hauttransplantation an den Hals
85.87.13↔	Chirurgische Eversion einer invertierten Brustwarze	86.65.22↔	Grofl heterologe Hauttx an Schulter und Oberarm
85.87.14↔	Plastische Rek eines Warzenhofes (durch Tätowierung)	86.65.23↔	Groflächige heterologe Hauttransplantation an den Unterarm
85.87.99↔	Sonstige Operation an der Brustwarze, sonstige	86.65.24↔	Groflächige heterologe Hauttransplantation an die Hand
85.89.00↔	Sonstige Mammoplastik, n.n.bez.	86.65.25↔	Grofl heterologe Hauttx an Bruw und Rücken
85.89.10↔	Mammoplastik mit freiem Haut-Muskel-Transplantat	86.65.26↔	Groflächige heterologe Hauttransplantation an Bauchregion
85.89.11↔	Mammopl m gestielt HautMTx (myokut Lp), oh Prothimpl	86.65.27↔	Grofl heterologe Hauttx an d untere Extrem
85.89.12↔	Mammopl m gestielt HautMTx (myokut Lp), m Prothimpl	86.65.29↔	Grofl heterologe Hauttx an And Lokalisation
85.89.13↔	Mammoplastik mit Omentumlappen	86.65.30↔	Transplantation von Schweinehaut
85.89.99↔	Sonstige Mammoplastik, sonstige	86.65.40↔	Prm Hautrstz d zweischchtgs DrmsEpdrmsErstzmtrial
85.93↔	Revision eines Mammaimplantats	86.65.99↔	Heterologe Hauttransplantation, sonstige
85.94↔	Entfernen eines Mammaimplantats	86.66.10↔	Kleinflächige homologe Hauttransplantation an den Kopf
85.95↔	Einsetzen eines Gewebeexpanders in die Mamma	86.66.11↔	Kleinflächige homologe Hauttransplantation an den Hals
86.4x.00↔	Radikale Exzision einer Hautläsion, n.n.bez.	86.66.12↔	Kleinflächige homologe Hauttx an Schulter und Oberarm
86.4x.10↔	Radikale Exz e Hautläs a Kopf mit histgr Kontrolle	86.66.13↔	Kleinflächige homologe Hauttransplantation an den Unterarm
86.4x.11↔	Radikale Exz e Hautläs d Halses mit histgr Kontrolle	86.66.14↔	Kleinflächige homologe Hauttransplantation an die Hand
86.4x.13↔	Rad Exz e Hautläs an Unterarm und Hand m histgr Kontr	86.66.15↔	Kleinflächige homologe Hauttx an Bruw und Rücken
86.4x.17↔	Rd Exz e Hautläs an Leist u Gnrg u Gsäß m hstgr Knt	86.66.16↔	Kleinfl homologe Hauttransplantation an die Bauchregion
86.4x.18↔	Radikale Exz e Hautläs d unteren Extrem m histgr Kontr	86.66.17↔	Kleinflächige homologe Hauttx an d untere Extrem
86.4x.19↔	Radikale Exz e Hautläs and Lok mit histgr Kontr	86.66.19↔	Kleinflächige homologe Hauttx an And Lokalisation
86.4x.20↔	Rad Exz e Hautläs a Kopf m Tx o Transp von Haut	86.66.20↔	Groflächige homologe Hauttransplantation an den Kopf
86.4x.21↔	Rad Exz e Hautläs d Halses m Tx o Transp von Haut	86.66.21↔	Groflächige homologe Hauttransplantation an den Hals
86.4x.22↔	Rd Exz e Hautläs an Schlü u Axill m Tx o Trnsp v Haut	86.66.22↔	Grofl homologe Hauttx an Schulter und Oberarm
86.4x.23↔	Rad Exz e Hautläs an Oba u Ellb m Tx o Transp von Haut	86.66.23↔	Groflächige homologe Hauttransplantation an den Unterarm
86.4x.24↔	Rad Exz e Hautläs d Unterarmes m Tx o Transp von Haut	86.66.24↔	Groflächige homologe Hauttransplantation an die Hand
86.4x.25↔	Rad Exz e Hautläs d Hand m Tx o Transp von Haut	86.66.25↔	Grofl homologe Hauttransplantation an Bruw und Rücken
86.4x.26↔	Rd Exz e Hautläs an Bruw u Rücken m Tx o Trnsp v Haut	86.66.26↔	Groflächige homologe Hauttransplantation an die Bauchregion
86.4x.27↔	Rad Exz e Hautläs an d Bauchreg m Tx o Transp von Haut	86.66.27↔	Grofl homologe Hauttransplantation an d untere Extrem
86.4x.28↔	Rd Exz e Hautläs d Leist u Gnrg m Tx o Trnsp v Haut	86.66.29↔	Grofl homologe Hauttransplantation an andere Lokalisation
86.4x.29↔	Rad Exz e Hautläs and Lok m Tx o Transp von Haut	86.66.99↔	Homologe Hauttransplantation, sonstige
86.4x.2a↔	Rad Exz e Hautläs a Gesäß m Tx o Transp von Haut	86.67.10↔	Kleinfl temporäres HautRegenerationsgraft an D Kopf
86.4x.2b↔	Rad Exz e Hautläs d unt Extrem m Tx o Transp von Haut	86.67.11↔	Kleinfl temporäres Haut-Regenerationsgraft an den Hals
86.4x.99↔	Radikale Exzision einer Hautläsion, sonstige	86.67.12↔	Kleinfl temporäres HautRegenergraft an Schult und Oba
86.61.10↔	Kleinflächiges Vollhauttransplantat an die Hand	86.67.13↔	Kleinfl temporäres HautRegenergraft an D Unterarm
86.61.20↔	Groflächiges Vollhauttransplantat an die Hand	86.67.14↔	Kleinfl temporäres Haut-Regenerationsgraft an die Hand
86.61.99↔	Vollhauttransplantat an die Hand, sonstige	86.67.15↔	Kleinfl temp HautRegenergraft an Bruw und Rücken
86.62.10↔	Kleinflächiges Spalthauttransplantat an die Hand	86.67.16↔	Kleinfl temporäres HautRegenergraft an d Bauchreg
86.62.20↔	Groflächiges Spalthauttransplantat an die Hand	86.67.17↔	Kleinfl temp HautRegenergraft an d untere Extrem
86.62.99↔	Sonstiges Hauttransplantat an die Hand, sonstiges	86.67.19↔	Kleinfl temporäres HautRegenerationsgraft an And Lok
86.63.10↔	Kleinfl Vollhaut an D Kopf (auss Lip und Mund)	86.67.20↔	Grofl temporäres HautRegenerationsgraf an D Kopf
86.63.11↔	Kleinflächiges Vollhauttransplantat an den Hals	86.67.21↔	Groflächiges temporäres Haut-Regenerationsgraft an den Hals
86.63.12↔	Kleinflächiges Vollhauttransplantat an Schulter und Oberarm	86.67.22↔	Grofl temporäres HautRegenergraft an Schulter und Oba
86.63.13↔	Kleinflächiges Vollhauttransplantat an den Unterarm	86.67.23↔	Groflfl temporäres Haut-Regenerationsgraft an den Unterarm
86.63.15↔	Kleinfl Vollhauttransplantat an Bruw, Bauch und Rücken	86.67.24↔	Groflächiges temporäres Haut-Regenerationsgraft an die Hand



86.67.25↔	Groß temporäres HautRegenergraft an Bruw und Rücken	86.74.32↔	Kleinflächige Transpositionsplastik an Schulter und Oberarm
86.67.26↔	Groß temporäres HautRegenerationsgraft an d Bauchreg	86.74.33↔	Kleinflächige Transpositionsplastik am Unterarm
86.67.27↔	Groß temporäres HautRegenergraft an d untere Extrem	86.74.34↔	Kleinflächige Transpositionsplastik an Brustwand und Rücken
86.67.29↔	Groß temporäres HautRegenerationsgraft an And Lok	86.74.35↔	Kleinflächige Transpositionsplastik an der Bauchregion
86.67.30↔	Permanenter Hautersatz durch Epidermisersatzmaterial	86.74.36↔	Klfl Transpositionsplastik an d Leisten und Genreg
86.67.31↔	Permanenter Hautersatz durch Dermisersatzmaterial	86.74.37↔	Kleinflächige Transpositionsplastik am Gesäß
86.67.99↔	Haut-Regenerationsgraft, sonstige	86.74.38↔	Klfl Transpositionsplastik an Os und Unterschenkel
86.69.10↔	Klfl Spalthautx an D Kopf (auss Lip und Mund)	86.74.39↔	Kleinfl Transpositionsplastik, an andere Lokalisationen
86.69.11↔	Kleinflächige Spalthauttransplantation an den Hals	86.74.3a↔	Kleinflächige Transpositionsplastik am Fuß
86.69.12↔	Kleinfl Spalthauttransplantation an Schulter u Oberarm	86.74.40↔	Kleinfl Insellappenplastik am Kopf (außer Lippe und Mund)
86.69.13↔	Kleinflächige Spalthauttransplantation an den Unterarm	86.74.41↔	Kleinflächige Insellappenplastik am Hals
86.69.14↔	Kleinflächige Spalthauttransplantation an die Hand	86.74.42↔	Kleinflächige Insellappenplastik an Schulter und Oberarm
86.69.15↔	Kleinfl Spalthauttransplantation an Brustwand und Rücken	86.74.43↔	Kleinflächige Insellappenplastik am Unterarm
86.69.16↔	Kleinflächige Spalthauttransplantation an der Bauchregion	86.74.44↔	Kleinflächige Insellappenplastik an Brustwand und Rücken
86.69.17↔	Klfl Spalthauttransplantation an d Leisten und Genreg	86.74.45↔	Kleinflächige Insellappenplastik an der Bauchregion
86.69.18↔	Klfl Spalthauttransplantation an Os und Unterschenkel	86.74.46↔	Kleinflächige Insellappl an d Leisten und Genreg
86.69.19↔	Kleinfl Spalthauttransplantation an andere Lokalisation	86.74.47↔	Kleinflächige Insellappenplastik am Gesäß
86.69.1a↔	Kleinflächige Spalthauttransplantation an den Fuß	86.74.48↔	Klfl Insellappl an Oberschenkel und Unterschenkel
86.69.20↔	Groß Spalthautx an D Kopf (auss Lip und Mund)	86.74.49↔	Kleinflächige Insellappenplastik, an andere Lokalisationen
86.69.21↔	Großflächige Spalthauttransplantation an den Hals	86.74.4a↔	Kleinflächige Insellappenplastik am Fuß
86.69.22↔	Großfl Spalthauttransplantation an Schulter u Oberarm	86.74.99↔	Anbr von gestielt oder fr Lappen an And Lok, sonstige
86.69.23↔	Großflächige Spalthauttransplantation an den Unterarm	86.75.10↔	Revision von gestielt o fr Lp o fr Hautx d Kopfes
86.69.24↔	Großflächige Spalthauttransplantation an die Hand	86.75.11↔	Revision von gestielt o fr Lp o fr Hautx d Halses
86.69.25↔	Großfl Spalthauttransplantation an Brustwand und Rücken	86.75.12↔	Rev von gestielt o fr Lp o fr Hautx von Schult u Oba
86.69.26↔	Großflächige Spalthauttransplantation an die Bauchregion	86.75.13↔	Revision von gestielt o fr Lp o fr Hautx d Unterarmes
86.69.27↔	Groß Spalthauttransplantation an d Leist und Genreg	86.75.14↔	Revision von gestielt oder fr Lp oder fr Hautx d Hand
86.69.28↔	Großflächige Spalthauttransplantation an das Gesäß	86.75.15↔	Rev von gestielt o fr Lp o fr Hautx d Bruw und Rücken
86.69.29↔	Großflächige Spalthauttransplantation an andere Lokalisation	86.75.16↔	Revision von gestielt o fr Lp o fr Hautx d Bauchreg
86.69.2a↔	Groß Spalthauttransplantation an Os und Unterschenkel	86.75.17↔	Rev von gestielt o fr Lp o fr Hautx d unteren Extrem
86.69.2b↔	Großflächige Spalthauttransplantation an den Fuß	86.75.19↔	Revision von gestielt o fr Lp o fr Hautx and Lok
86.71↔	Harauspräp und Vorbereiten von gestielt oder fr Lappen	86.75.99↔	Revision von gestieltem oder freiem Lappen, sonstige
86.72↔	Verschiebung eines gestielten Lappens	86.76.10↔	Großflächige Dehnungsplastik am Kopf (außer Lippe und Mund)
86.73.00↔	Anbr von gestieltem oder fr Lappen an d Hand, n.n.bez.	86.76.11↔	Großflächige Dehnungsplastik am Hals
86.73.10↔	Kleinflächige Dehnungsplastik an die Hand	86.76.12↔	Großflächige Dehnungsplastik an Schulter und Oberarm
86.73.11↔	Kleinflächige Verschiebe-Rotationsplastik an die Hand	86.76.13↔	Großflächige Dehnungsplastik am Unterarm
86.73.12↔	Kleinflächige Transpositionsplastik an die Hand	86.76.14↔	Großflächige Dehnungsplastik an Brustwand und Rücken
86.73.13↔	Kleinflächige Insellappenplastik an die Hand	86.76.15↔	Großflächige Dehnungsplastik an der Bauchregion
86.73.20↔	Großflächige Dehnungsplastik an die Hand	86.76.16↔	Großfl Dehnungsplastik an der Leisten- u Genitalregion
86.73.21↔	Großflächige Verschiebe-Rotationsplastik an die Hand	86.76.17↔	Großflächige Dehnungsplastik am Gesäß
86.73.22↔	Großflächige Transpositionsplastik an die Hand	86.76.19↔	Großflächige Dehnungsplastik, an andere Lokalisationen
86.73.23↔	Großflächige Insellappenplastik an die Hand	86.76.1a↔	Grossfl Dehnungsplastik an Oberschenkel und Unterschenkel
86.73.24↔	Großflächige Z-Plastik an die Hand	86.76.1b↔	Großflächige Dehnungsplastik am Fuß
86.73.29↔	Sonstige lokale Lappenplastik an die Hand	86.76.20↔	Groß VerschiebeRotationspl a Kopf (auss Lip u Mund)
86.73.30↔	Anbr von fr Lappen mit mikrovasculärer Anast an d Hand	86.76.21↔	Großflächige Verschiebe-Rotationsplastik am Hals
86.73.40↔	Anbr von gestielt reg o gestielt Fernl an d Hand	86.76.22↔	Grossfl Verschiebe-Rotationsplastik an Schulter und Oberarm
86.73.99↔	Anbr von gestielten oder fr Lappen an d Hand, sonstige	86.76.23↔	Großflächige Verschiebe-Rotationsplastik am Unterarm
86.74.10↔	Kleinflächige Dehnungsplastik am Kopf (außer Lippe und Mund)	86.76.24↔	Grossfl Verschiebe-Rotationsplastik an Brustwand und Rücken
86.74.11↔	Kleinflächige Dehnungsplastik am Hals	86.76.25↔	Großflächige Verschiebe-Rotationsplastik an der Bauchregion
86.74.12↔	Kleinflächige Dehnungsplastik an Schulter und Oberarm	86.76.26↔	Groß VerschiebeRotationspl an d Leist und Genreg
86.74.13↔	Kleinflächige Dehnungsplastik am Unterarm	86.76.27↔	Großflächige Verschiebe-Rotationsplastik am Gesäß
86.74.14↔	Kleinflächige Dehnungsplastik an Brustwand und Rücken	86.76.28↔	Groß VerschiebeRotationspl an Os und Unterschenkel
86.74.15↔	Kleinflächige Dehnungsplastik an der Bauchregion	86.76.29↔	Grossfl Verschiebe-Rotationsplastik an andere Lokalisation
86.74.16↔	Kleinfl Dehnungsplastik an der Leisten- u Genitalregion	86.76.2a↔	Großflächige Verschiebe-Rotationsplastik am Fuß
86.74.17↔	Kleinflächige Dehnungsplastik am Gesäß	86.76.30↔	Groß Transpositionsplastik a Kopf (auss Lip und Mund)
86.74.18↔	Kleinfl Dehnungsplastik an Oberschenkel und Unterschenkel	86.76.31↔	Großflächige Transpositionsplastik am Hals
86.74.19↔	Kleinflächige Dehnungsplastik, an andere Lokalisationen	86.76.32↔	Großflächige Transpositionsplastik an Schulter und Oberarm
86.74.1a↔	Kleinflächige Dehnungsplastik am Fuß	86.76.33↔	Großflächige Transpositionsplastik am Unterarm
86.74.20↔	Klfl VerschiebeRotationspl a Kopf (auss Lip und Mund)	86.76.34↔	Großflächige Transpositionsplastik an Brustwand und Rücken
86.74.21↔	Kleinflächige Verschiebe-Rotationsplastik am Hals	86.76.35↔	Großflächige Transpositionsplastik an der Bauchregion
86.74.22↔	Klfl VerschiebeRotationsplastik an Schulter und Oba	86.76.36↔	Groß Transpositionsplastik an d Leisten und Genreg
86.74.23↔	Kleinflächige Verschiebe-Rotationsplastik am Unterarm	86.76.37↔	Großflächige Transpositionsplastik am Gesäß
86.74.25↔	Klfl VerschiebeRotationsplastik an Bruw und Rücken	86.76.38↔	Groß Transpositionsplastik an Os und Unterschenkel
86.74.26↔	Kleinflächige Verschiebe-Rotationsplastik an der Bauchregion	86.76.39↔	Großflächige Transpositionsplastik an andere Lokalisation
86.74.27↔	Klfl VerschiebeRotationspl an d Leist und Genreg	86.76.3a↔	Großflächige Transpositionsplastik am Fuß
86.74.28↔	Kleinflächige Verschiebe-Rotationsplastik am Gesäß	86.76.40↔	Grossfl Insellappenplastik am Kopf (außer Lippe und Mund)
86.74.29↔	Klfl VerschiebeRotationsplastik, an And Lok	86.76.41↔	Großflächige Insellappenplastik am Hals
86.74.2a↔	Klfl VerschiebeRotationspl an Os und Unterschenkel	86.76.42↔	Großflächige Insellappenplastik an Schulter und Oberarm
86.74.2b↔	Kleinflächige Verschiebe-Rotationsplastik am Fuß	86.76.43↔	Großflächige Insellappenplastik am Unterarm
86.74.30↔	Klfl Transpositionsplastik a Kopf (auss Lip und Mund)	86.76.44↔	Großflächige Insellappenplastik an Brustwand und Rücken
86.74.31↔	Kleinflächige Transpositionsplastik am Hals	86.76.45↔	Großflächige Insellappenplastik an der Bauchregion

86.76.46↔	Groß Insellappenplastik an d Leisten und Genreg	86.85.40↔	Tr e kmp1 Syndkt m Vrschpl, Kppnpl o Seitnbrk, d Fsss
86.76.47↔	Großflächige Insellappenplastik am Gesäß	86.85.50↔	Res gedop Ant b Syndakt o Polydakt m Gelrek, d Hand
86.76.48↔	Groß Insellappl an Oberschenkel und Unterschenkel	86.85.60↔	Res gedop Ant b Syndakt o Polydakt m Gelrek, d Fusses
86.76.49↔	Großflächige Insellappenplastik, an andere Lokalisationen	86.85.70↔	Korrektur e Polysyndaktylie d Fusion gedop Ant, d Hand
86.76.4a↔	Großflächige Insellappenplastik am Fuß	86.85.80↔	Korr e Polysyndaktylie d Fusion gedop Ant, d Fusses
86.76.99↔	Anbr von gestielt o fr Lp an And Lok, GroFl, sonstige	86.85.99↔	Korrektur einer Syndaktylie, sonstige
86.77.10↔	Sonst lokale Lappenplastik am Kopf (außer Lippe und Mund)	86.88.10↔	Klfl Weichteildeckung d kult Keratinozyten a Kopf
86.77.11↔	Sonstige lokale Lappenplastik am Hals	86.88.11↔	Klfl Weichteildeckung d kultivierte Keratinozyten a Ha
86.77.12↔	Sonstige lokale Lappenplastik an Schulter und Oberarm	86.88.12↔	Klfl Weichtd d kult Keratinozyten an Schult u Oba
86.77.13↔	Sonstige lokale Lappenplastik am Unterarm	86.88.13↔	Klfl Weichteildeckung d kult Keratinozyten a Unterarm
86.77.14↔	Sonstige lokale Lappenplastik an Brustwand und Rücken	86.88.14↔	Klfl Weichteildeckung d kult Keratinozyten an d Hand
86.77.15↔	Sonstige lokale Lappenplastik an der Bauchregion	86.88.15↔	Klfl Weichtd d kult Keratinozyten a Bruw u Rücken
86.77.16↔	Sonst lokale Lappenplastik an der Leisten- und Genitalregion	86.88.16↔	Klfl Weichtd d kult Keratinozyten an d Bauchreg
86.77.17↔	Sonstige lokale Lappenplastik am Gesäß	86.88.17↔	Klfl Weichtd d kult Keratinozyten an d unt Extrem
86.77.18↔	Sonst lokale Lappenplastik an Oberschenkel und Uschenkel	86.88.19↔	Klfl Weichteildeckung d kult Keratinozyten an and Lok
86.77.19↔	Sonstige lokale Lappenplastik, an andere Lokalisationen	86.88.20↔	Klfl temp Weichteildeckung d Komb mehr Verf a Kopf
86.77.1a↔	Sonstige lokale Lappenplastik am Fuß	86.88.21↔	Klfl temp Weichteildeckung d Komb mehr Verfahren a Ha
86.77.99↔	Anbringen von sonstiger lokaler Lappenplastik, sonstige	86.88.22↔	Klfl temp Weichtd d Komb mehr Verf an Schult u Oba
86.78.10↔	Anbr v fr Lp m mkrvsk Anst a Kpf (auss Lp u Mnd)	86.88.23↔	Klfl temp Weichteildeckung d Komb mehr Verf a Unta
86.78.11↔	Anbr von fr Lappen mit mikrovasculärer Anast a Hals	86.88.24↔	Klfl temp Weichteildeckung d Komb mehr Verf an d Hand
86.78.12↔	Anbr von fr Lp m mikrovascul Anast an Schulter und Oba	86.88.25↔	Klfl temp Weichtd d Komb mehr Verf an Bruw u Rücken
86.78.13↔	Anbr von fr Lp mit mikrovasculärer Anast a Unterarm	86.88.26↔	Klfl temp Weichtd d Komb mehr Verf an d Bauchreg
86.78.14↔	Anbr von fr Lp m mikrovascul Anast an Bruw und Rücken	86.88.27↔	Klfl temp Weichtd d Komb mehr Verf an d unt Extrem
86.78.15↔	Anbr von fr Lp mit mikrovasculärer Anast an Bauchreg	86.88.29↔	Klfl temp Weichteildeckung d Komb mehr Verf an and Lok
86.78.16↔	Anbr von fr Lp m mikrovascul Anast an d Leist u Genreg	86.88.30↔	Grfl Weichtd d kit Krtznzytn an and Teil d Kpfs
86.78.17↔	Anbr von fr Lappen mit mikrovasculärer Anast a Gesäß	86.88.31↔	Grofl Weichteildeckung d kult Keratinozyten a Ha
86.78.18↔	Anbr von fr Lp m mikrovascul Anast an d unteren Extrem	86.88.32↔	Grofl Weichtd d kult Keratinozyten an Schult u Oba
86.78.19↔	Anbr von fr Lp mit mikrovasculärer Anast an And Lok	86.88.33↔	Grofl Weichteildeckung d kult Keratinozyten a Unterarm
86.78.20↔	Anbr v gstielt rg Lp o gstielt Frln a Kpf (auss Lp u Mnd)	86.88.34↔	Grofl Weichteildeckung d kult Keratinozyten an d Hand
86.78.21↔	Anbr von gestielt regionalem Lp o gestielt Fernl a Ha	86.88.35↔	Grofl Weichtd d kult Keratinozyten an Bruw u Rücken
86.78.22↔	Anbr v gstielt rg Lp o gstielt Frln an Schl u Ob	86.88.36↔	Grofl Weichtd d kult Keratinozyten an d Bauchreg
86.78.23↔	Anbr von gestielt reg Lp o gestielt Fernl a Unterarm	86.88.37↔	Grofl Weichtd d kult Keratinozyten an d unt Extrem
86.78.24↔	Anbr v gstielt rg Lp o gstielt Frln an Brw u Rückn	86.88.39↔	Grofl Weichteildeckung d kult Keratinozyten an and Lok
86.78.25↔	Anbr v gstielt reg Lp o gestielt Fernl an d Bauchreg	86.88.40↔	Grfl tmp Weichtd d Kmb mhr Vrf an and Teil d Kpfs
86.78.26↔	Anbr v gstielt rg Lp o gstielt Frln an d Leist u Gnrg	86.88.41↔	Grofl temp Weichteildeckung d Komb mehr Verfahren a Ha
86.78.27↔	Anbr von gestielt reg Lp o gestielt Fernl a Gesäß	86.88.42↔	Grofl temp Weichtd d Komb mehr Verf an Schult u Oba
86.78.28↔	Anbr v gstielt rg Lp o gstielt Frln an d unt Extrm	86.88.43↔	Grofl temp Weichteildeckung d Komb mehr Verf a Unta
86.78.29↔	Anbr von gestielt reg Lp o gestielt Fernl an And Lok	86.88.44↔	Grofl temp Weichteildeckung d Komb mehr Verf an d Hand
86.78.30↔	Kmb Plst Engr an Haut u Unth d Kpfs (auss Lp u Mnd)	86.88.45↔	Grofl temp Weichtd d Komb mehr Verf an Bruw u Rücken
86.78.31↔	Komb plastische Eingr an Haut und Unterhaut d Halses	86.88.46↔	Grofl temp Weichtd d Komb mehr Verf an d Bauchreg
86.78.32↔	Komb Plast Eingr an Haut u Unterhaut von Schult u Oba	86.88.47↔	Grofl temp Weichtd d Komb mehr Verf an d unt Extrem
86.78.33↔	Komb Plast Eingr an Haut und Unterhaut d Unterarmes	86.88.49↔	Grofl temp Weichtd d Komb mehr Verf an and Lok
86.78.34↔	Komb Plast Eingr an Haut u Unterhaut von Bruw u Rücken	86.88.90↔	Sonstige temporäre Weichteildeckung am Kopf
86.78.35↔	Komb Plast Eingr an Haut und Unterhaut von Bauchreg	86.88.91↔	Sonstige temporäre Weichteildeckung am Hals
86.78.36↔	Komb Plast Eingr an Haut u Unterhaut d Leist u Genreg	86.88.92↔	Sonst temporäre Weichteildeckung an Schulter und Oberarm
86.78.37↔	Komb plastische Eingr an Haut und Unterhaut d Gesäßes	86.88.93↔	Sonstige temporäre Weichteildeckung am Unterarm
86.78.38↔	Komb Plast Eingr an Haut u Unterhaut d unteren Extrem	86.88.94↔	Sonstige temporäre Weichteildeckung an der Hand
86.78.39↔	Komb plastische Eingr an Haut und Unterhaut and Lok	86.88.95↔	Sonst temporäre Weichteildeckung an Brustwand und Rücken
86.78.40↔	Anbr v sonst gestielt o fr Lp a Kopf (auss Lip u Mund)	86.88.96↔	Sonstige temporäre Weichteildeckung an der Bauchregion
86.78.41↔	Anbringen von sonstm gestielten oder freien Lappen am Hals	86.88.97↔	Sonst temporäre Weichteildeckung an der unteren Extremität
86.78.42↔	Anbr von sonstigem gestielt o fr Lp an Schult und Oba	86.88.99↔	Sonstige temporäre Weichteildeckung, sonstige
86.78.43↔	Anbr von sonstigem gestielt oder fr Lappen a Unterarm	86.89.10↔	Lappenstieldurchtrennung nach Hautplastik am Kopf
86.78.44↔	Anbr von sonstigem gestielt o fr Lp an Bruw und Rücken	86.89.11↔	Lappenstieldurchtrennung nach Hautplastik am Hals
86.78.45↔	Anbr von sonstigem gestielt oder fr Lp an d Bauchreg	86.89.12↔	Lappenstieldurchtrennung n Hautplastik an Schulter u Axilla
86.78.46↔	Anbr von sonst gestielt o fr Lp an d Leist und Genreg	86.89.13↔	Lappenstdurcht nach Hautpl an Oberarm und Ellb
86.78.47↔	Anbringen von sonstm gestielten o freien Lappen am Gesäß	86.89.14↔	Lappenstieldurchtrennung nach Hautplastik am Unterarm
86.78.48↔	Anbr von sonst gestielt o fr Lp an d unteren Extrem	86.89.15↔	Lappenstieldurchtrennung nach Hautplastik an der Hand
86.78.49↔	Anbr von sonstigem gestielt oder fr Lappen an And Lok	86.89.16↔	Lappenstdurcht nach Hautpl an Bruw, Bauch und Rücken
86.81↔	Straffungsoperation am Gesicht	86.89.17↔	Lappenstdurcht nach Hautpl an d Leisten und Genreg
86.82↔	Rhytidectomy am Gesicht	86.89.18↔	Lappenstieldurchtrennung nach Hautplastik am Gesäß
86.83.00↔	Gewebereduktionsplastik, n.n.bez.	86.89.19↔	Lappenstdurcht nach Hautpl an and Lokalisation
86.83.13↔	Gewebereduktionsplastik an Unterarm	86.89.1a↔	Lappenstdurcht nach Hautpl an Oberschenkel und Knie
86.83.14↔	Gewebereduktionsplastik an Hand	86.89.1b↔	Lappenstdurcht nach Hautpl an Unterschenkel und Fuß
86.83.15↔	Gewebereduktionsplastik an der Bauchregion	86.89.80↔	Revision einer Hautplastik am Kopf
86.83.16↔	Gewebereduktionsplastik an d Leist u Genreg o a Gesäß	86.89.84↔	Revision einer Hautplastik am Unterarm
86.83.17↔	Gewebereduktionsplastik an der unteren Extremität	86.89.85↔	Revision einer Hautplastik an der Hand
86.83.19↔	Gewebereduktionsplastik an anderer Lokalisation	86.89.87↔	Revision e Hautpl an d Leisten und Genreg und a Gesäß
86.83.99↔	Gewebereduktionsplastik, sonstige	86.89.88↔	Revision einer Hautplastik an der unteren Extremität
86.85.00↔	Korrektur einer Syndaktylie, n.n.bez.	86.89.89↔	Revision einer Hautplastik an anderer Lokalisation
86.85.30↔	Tr e kmp1 Syndkt m Vrschpl, Kppnpl o Seitnbrk, d Hnd	86.89.99↔	Sonstige Plast Reko an Haut und Subkutan, sonstige



86.91↔	Exzision von Haut zur Transplantation	92.24.24↔	Tlrdth m Pht, Lnbsch, intmd Rdioth: Oh bldgst Enst
86.93.10↔	Einsetzen eines Gewebeexpanders am Kopf	92.24.30↔	Tlrdth m Pht: hchkmplx Rdioth m spezisierrt Asstttng
86.93.11↔	Einsetzen eines Gewebeexpanders am Hals	92.25.00↔	Teleradioth mit Elektronen, Linearbeschleuniger, n.n.bez.
86.93.12↔	Einsetzen eines Gewebeexpanders an Schulter und Oberarm	92.25.01↔	Teleradth m Elekt, Linbesch, Großfeldbestrahlung
86.93.13↔	Einsetzen eines Gewebeexpanders am Unterarm	92.25.02↔	Teleradth m Elekt, Linbesch, Halbkörperbestrahlung
86.93.14↔	Einsetzen eines Gewebeexpanders an der Hand	92.25.03↔	Teleradth m Elekt, Linbesch, Ganzkörperbestrahlung
86.93.15↔	Einsetzen eines Gewebeexpanders an Brustwand und Rücken	92.25.04↔	Teleradiotherapie m Elekt, Linbesch, Intraop Strahlth
86.93.16↔	Einsetzen eines Gewebeexpanders an der Bauchregion	92.25.09↔	Teleradiotherapie mit Elektronen, Linearbeschleuniger, sonst
86.93.18↔	Einsetzen eines Gewebeexpanders an der unteren Extremität	92.25.11↔	Teleradiotherapie m Elekt, Linbesch, m bildgest Enst
86.93.99↔	Einsetzen eines Gewebeexpanders, sonstige	92.25.12↔	Tlrdth m Elkt, Lnbsch, bs z 2 Bstrf, m bldgst Enst
86.94.00↔	Eins o Ers v Plsgnrt e Neurstm, Enzlsys, N spzf ob aufbl, nnbz	92.25.13↔	Tlrdth m Elkt, Lnbsch, intmd Rdioth, oh bldgst Enst
86.94.10↔	Enstz v Plsgnrt e intrkr Neurstm, Enzlsys, N wiedrauf	92.25.14↔	Tlrdth m Elkt, Lnbsch, 3Dgpl Bstr, m bldgst Enst
86.94.11↔	Enstz v Plsgnrt e epd Neurstm, Enzlsys, N wiedrauf	92.25.15↔	Tlrdth m Elkt, Lnbsch, intmd Rdioth, m bldgst Enst
86.94.12↔	Enstz v Plsgnrt e prph Neurstm, Enzlsys, N wiedrauf	92.25.21↔	Tlrdth m Elkt, Lnbsch, bs z 2 Bstrf, oh bldgst Enst
86.94.20↔	Erstz v Plsgnrt e intrkr Neurstm, Enzlsys, N wiedrauf	92.25.22↔	Tlrdth m Elkt, Lnbsch, mhr als 2 Bstrf, oh bldgst Enst
86.94.21↔	Erstz v Plsgnrt e epd Neurstm, Enzlsys, N wiedrauf	92.25.23↔	Tlrdth m Elkt, Lnbsch, 3Dgpl Bstr, oh bldgst Enst
86.94.22↔	Erstz v Plsgnrt e prph Neurstm, Enzlsys, N wiedrauf	92.25.24↔	Tlrdth m Elkt, Lnbsch, intmd Rdioth, oh bldgst Enst
86.94.99↔	Eins o Ers v Plsgnrt e Neurstm, Enzlsys, N spzf ob aufbl, so	92.26.00↔	Teleradiotherapie mit anderen Partikelstrahlen, n.n.bez.
86.95.00↔	Eins o Ers v Plsgnrt e Neurstm, Mhrlysys, N spzf ob aufbl, nnbz	92.26.10↔	Protonentherapie, bis zu 2 Bstrf, oh bildgest Einst
86.95.10↔	Enstz v Plsgnrt e intrkr Neurstm, Mhrlysys, N wiedrauf	92.26.11↔	Protonentherapie, bis zu 2 Bstrf, mit bildgest Einst
86.95.11↔	Enstz v Plsgnrt e epd Neurstm, Mhrlysys, N wiedrauf	92.26.20↔	Prtntnrphie, mhr als 2 Bstrf, oh bldgst Enst
86.95.12↔	Enstz v Plsgnrt e prph Neurstm, Mhrlysys, N wiedrauf	92.26.21↔	Prtntnrphie, mhr als 2 Bstrf, m bldgst Enst
86.95.20↔	Erstz v Plsgnrt e intrkr Neurstm, Mhrlysys, N wiedrauf	92.26.99↔	Teleradiotherapie mit anderen Partikelstrahlen, sonst
86.95.21↔	Erstz v Plsgnrt e epd Neurstm, Mhrlysys, N wiedrauf	92.27.00↔	Imp/Eins radak Elm (Brchyth m umschl Rdion), Körprb, S o nnbz
86.95.22↔	Erstz v Plsgnrt e prph Neurstm, Mhrlysys, N wiedrauf	92.27.10↔	Imp/Eins radak Elm (Brchyth m umschl Rdion), w Geschl, nnbz
86.95.99↔	Eins o Ers v Plsgnrt e Neurstm, Mhrlysys, N spzf ob aufbl, so	92.27.11↔	Imp o Eins rdioakt Elm (Brchyth m umschl Rdion), intraut
86.96.00↔	Enstz o Erstz v snst Plsgnrt e Neurstm, n.n.bz.	92.27.12↔	Imp o Eins rdioakt Elm (Brchyth m umschl Rdion), intrv
86.96.10↔	Einsetz von Pulsgenerator zur Vorderwurzelstimulation	92.27.13↔	Imp/Eins radak Elm (Brchyth m umschl Rdion), intu o invt kmb
86.96.11↔	Einsetzen von Pulsgenerator zur Vagusnervstimulation	92.27.21↔	Imp o Eins rdioakt Elm (Brchyth m umschl Rdion), Körprb
86.96.20↔	Ersetzen von Pulsgenerator zur Vorderwurzelstimulation	92.27.22↔	Imp/Eins radak Elm (Brchyth m umschl Rdion), intrkvtr
86.96.21↔	Ersetzen von Pulsgenerator zur Vagusnervstimulation	92.27.23↔	Imp/Eins radak Elm (Brchyth m umschl Rdion), intrlmnl
86.96.99↔	Einsetz o Ersetz von sonst Pulsgenerat e Neurostim, so	92.27.30↔	Imp o Eins rdioakt Elm (Brchyth m umschl Rdion), Gf nnbz
86.97↔	Enstz o Erstz v aufbl Plsgnrt e Neurstm, Enzlsys	92.27.31↔	Imp/Eins radak Elm (Brchyth m umschl Rdion), Krnrgfäss
86.98.00↔	Eins o Erstz v aufbl Plsgnrt e Neurstm, Mhrlysys, nnbz	92.27.39↔	Imp o Eins rdioakt Elm (Brchyth m umschl Rdion), so Gf
86.98.10↔	Enstz v aufbl Plsgnrt e intrkr Neurstm, Mhrlysys	92.27.40↔	Impl o Eins rdakti Elem(Brachyth m Radionklid), intraop
86.98.11↔	Enstz v aufbl Plsgnrt e epd Neurstm, Mhrlysys	92.27.70↔	Radioaktive Moulagen, n.n.bez.
86.98.12↔	Enstz v aufbl Plsgnrt e prph Neurstm, Mhrlysys	92.27.71↔	Rdioakt Moulgn: Knstr u Appl v obrfl rdioaktvn Moulgn
86.98.20↔	Erstz v aufbl Plsgnrt e intrkr Neurstm, Mhrlysys	92.27.72↔	Rdioakt Moulgn: Knstr u Appl v N auf d Körprb vrw Appl
86.98.21↔	Ersetz v aufbl Pulsgenerat e epid Neurostim, Mehrelsys	92.27.73↔	Radioakt Moulagen: Konstr u Appl v Augenapplikatoren
86.98.22↔	Erstz v aufbl Plsgnrt e prph Neurstm, Mhrlysys	92.27.79↔	Radioaktive Moulagen, sonstige
86.98.99↔	Enstz o Erstz v aufbl Plsgnrt e Neurstm, Mhrlysys, so	92.28.00↔	Injektion oder Instillation von Radioisotopen, n.n.bez.
92.20↔	Infusion von flüssigem Radioisotop	92.28.01↔	Instillation von offenen Radionukliden in Gelenke
92.21.00↔	Oberflächenstrahlentherapie: n.n.bez.	92.28.02↔	Rdiojth bs 1,2 GBq I131: Oh Gb v rkmb Thyreotr (rhTSH)
92.21.01↔	Oberflächenstrahlentherapie: Bis zu 2 Bestrahlungsfeldern	92.28.03↔	Rdiojth bs 1,2 GBq I131: M Gb v rkmb Thyreotr (rhTSH)
92.21.02↔	Oberflächenstrahlentherapie: Mehr als 2 Bestrahlungsfelder	92.28.04↔	Rdiojth üb 1,2 bs u 5 GBq I131: Oh Gb rkmb Thyreotr (rhTSH)
92.22.00↔	Orthovstrth: n.n.bez. Orthovstrth: n.n.bez.	92.28.05↔	Rdiojth üb 1,2 bs u 5 GBq I131: M Gb rkmb Thyreotr (rhTSH)
92.22.01↔	Orthovoltstrahlentherapie: Bis zu 2 Bestrahlungsfeldern	92.28.06↔	Rdiojth m 5 u mhr GBq I131: Oh Gb rkmb Thyreotr (rhTSH)
92.22.02↔	Orthovoltstrahlentherapie: Mehr als 2 Bestrahlungsfelder	92.28.07↔	Rdiojth m 5 u mhr GBq I131: M Gb rkmb Thyreotr (rhTSH)
92.22.11↔	Intraoperative Röntgenstrahlentherapie, bis 300 kV	92.28.11↔	Therapie mit offenen Radionukliden bei Knochenmetastasen
92.22.12↔	Intraoperative Röntgenstrahlentherapie, 300 kV - < 1 MV	92.28.12↔	Intrvnös plliatv Schmrzth m off Rdion b Knchnmtstsn
92.22.19↔	Intraoperative Röntgenstrahlentherapie, sonstige	92.28.13↔	Radiorezeptortherapie m DOTA-konjug Somatostatin-Analoga
92.23.00↔	Hochvoltstrahlentherapie, n.n.bez.	92.28.20↔	Radioimmuntherapie mit 90Y-Ibritumomab-Tiuxetan, parenteral
92.23.01↔	Telekobaltgerät bis zu 2 Bestrahlungsfelder	92.28.21↔	Gabe von Jod-131-MIBG (Metajodbenzylguanidin) parenteral
92.23.02↔	Telekobaltgerät 3 bis 4 Bestrahlungsfelder	92.28.31↔	Sel Intravask Radiochemoembolisation m I131Lipiodol
92.23.03↔	Telekobaltgerät mehr als 4 Bestf oder 3Dgepl Bestr	92.28.32↔	SIRT d Emb v Yttrium90mrkiertn Mkrsphärm
92.23.08↔	Hochvoltstrahlentherapie: andere Isotope	92.28.33↔	Endovaskuläre Brachytherapie mit Rhenium-188
92.23.09↔	Telekobaltgerät, Sonstige	92.29.00↔	Brachytherapie mit umschlossenen Radionukliden, n.n. bez.
92.24.00↔	Teleradioth mit Photonen, Linearbeschleuniger, n.n.bez.	92.29.09↔	Brachytherapie mit umschlossenen Radionukliden, sonst
92.24.01↔	Teleradth m Phot, Linbesch, Großfeldbestrahlung	92.29.11↔	Intrst Brchyth m Implnt v entfb Str i e Ebn, nied Dssl
92.24.02↔	Teleradth m Phot, Linbesch, Halbkörperbestrahlung	92.29.12↔	Intrst Brchyth m Impl entfb Str i e Eb, gp Dssl (Plsd ds rt)
92.24.03↔	Teleradth m Phot, Linbesch, Ganzkörperbestrahlung	92.29.13↔	Intrst Brchyth m Implnt v entfb Str i e Ebn, hh Dssl
92.24.04↔	Teleradiotherapie m Phot, Linbesch, Intraop Strahlth	92.29.19↔	Interst Brachyth m Implant von entfb Str i e Ebene, so
92.24.09↔	Teleradiotherapie mit Photonen, Linearbeschleuniger, sonst	92.29.21↔	Intrst Brchyth m Vmpl v entfb Str i mhr Ebnn, nied Dssl
92.24.11↔	Tlrdth m Pht, Lnbsch, bs z 2 Bstrf: M bldgst Enst	92.29.22↔	Intrst Brchyth m Vmpl entfb Str i mhr Eb, gp Dssl (Plsd ds rt)
92.24.12↔	Tlrdth m Pht, Lnbsch, mhr als 2 Bstrf: M bldgst Enst	92.29.23↔	Intrst Brchyth m Vmpl v entfb Str i mhr Ebnn, hh Dssl
92.24.13↔	Tlrdth m Pht, Lnbsch, 3Dgpl Bstr: M bldgst Enst	92.29.24↔	Brchyth m Impl v entf Strl i mhr Ebn, hohe Lstg,intop
92.24.14↔	Tlrdth m Pht, Lnbsch, intmd Rdioth: M bldgst Enst	92.29.29↔	Intrst Brchyth m Vmpl v entfb Str i mhr Ebnn, so
92.24.21↔	Tlrdth m Pht, Lnbsch, bs z 2 Bstrf: Oh bldgst Enst	92.29.31↔	Intrst Brchyth m Implnt v prmn Str, bs z 10 Quelln
92.24.22↔	Tlrdth m Pht, Lnbsch, mhr als 2 Bstrf: Oh bldgst Enst	92.29.32↔	Intrst Brchyth m Implnt v prmn Str, v 10 bs 15 Quelln
92.24.23↔	Tlrdth m Pht, Lnbsch, 3Dgpl Bstr: Oh bldgst Enst	92.29.33↔	Intrst Brchyth m Implnt v prmn Str, v 16 bs 20 Quelln

92.29.34↔	Intrst Brchyth m Implnt v prmn Str, v 21 bs 25 Quelln	92.30.32↔	Stereot Bestr, einzeit: Extrazer, bildgest Einst
92.29.35↔	Intrst Brchyth m Implnt v prmn Str, v 26 bs bs 30 Quelln	92.30.99↔	Stereotaktische Bestrahlung, einzeitig, sonstige
92.29.36↔	Intrst Brchyth m Implnt v prmn Str, v 31 bs bs 35 Quelln	92.31.00↔	Radiochirurgie mit Photonen n.n. bez., zerebral
92.29.37↔	Intrst Brchyth m Implnt v prmn Str, v 36 bs bs 40 Quelln	92.31.10↔	Radiochirurgie mit Photonen n.n. bez., extrazerebral
92.29.38↔	Intrst Brchyth m Implnt v prmn Str, v 41 bs bs 45 Quelln	92.32.00↔	Mehrquellige Photon-Radiochirurgie, n.n.bez.
92.29.39↔	Intrst Brchyth m Implnt v prmn Str, v 46 bs bs 50 Quelln	92.32.01↔	Mehrquellige Photon-Radiochirurgie: Gamma-knife
92.29.3a↔	Intrst Brchyth m Implnt v prmn Str, v 51 bs bs 55 Quelln	92.33.00↔	Teilchen-Radiochirurgie, n.n.bez.
92.29.3b↔	Intrst Brchyth m Implnt v prmn Str, v 56 bs bs 60 Quelln	92.33.01↔	And Hochvstrth: Stereot Bestr, einzeit, zerebral
92.29.3c↔	Intrst Brchyth m Implnt v prmn Str, v 61 bs bs 65 Quelln	92.33.11↔	And Hochvstrth: Stereot Bestr, einzeit, Extrazer
92.29.3d↔	Intrst Brchyth m Implnt v prmn Str, v 66 bs bs 70 Quelln	92.39.00↔	Sonstige stereotaktische Radiochirurgie, n.n.bez.
92.29.3e↔	Intrst Brchyth m Implnt v prmn Str, mhr als 70 Quelln	92.39.01↔	And Hochvstrth, Stereot Bestr, frakt,zereb, n.n.bez.
92.29.40↔	Brachytherapie mit Oberflächenapplikatoren, n.n.bez.	92.39.11↔	And Hchvstrth, Streot Bstr, frkt, Extrzr, n.n.bz.
92.29.49↔	Brachytherapie mit Oberflächenapplikatoren, sonstige	92.39.20↔	And Hchvstrth, Streot Bstr, frkt: zrb, intmd Rdiioth
92.29.51↔	Entf von umschl Radion o inaktiven Appl unt Anästhesie	92.39.21↔	And Hchvstrth, Streot Bstr, frkt: zrb, intmd Bgnbstr (IMAT)
92.30.00↔	Stereotaktische Bestrahlung, einzeitig, n.n.bez.	92.39.22↔	And Hchvstrth, Streot Bstr, frkt: zrb, bldgst Enst
92.30.01↔	Stereotaktische Bestrahlung, einzeitig: Zerebral, n.n.bez.	92.39.29↔	And Hochvstrth, Stereot Bestr, frakt, zerebral, so
92.30.02↔	Stereotaktische Bestrahlung, einzeitig: Extrazerebral, n.n.bez.	92.39.30↔	And Hchvstrth, Streot Bstr, frkt: Extrzr, intmd Rdiioth
92.30.20↔	Stereot Bestr, einzeit: Zerebral, intmod Radioth	92.39.31↔	And Hchvstrth, Streot Bstr, frkt: Extrzr, intmd Bgnbstr (IMAT)
92.30.21↔	Streot Bstr, einzeit: Zrb, intmd Bgnbstr (IMAT)	92.39.32↔	And Hchvstrth, Streot Bstr, frkt: Extrzr, bldgst Enst
92.30.22↔	Stereot Bestr, einzeit: Zerebral, bildgest Einst	92.39.39↔	And Hochvstrth, Stereot Bestr, frakt, Extrazer, so
92.30.30↔	Stereot Bestr, einzeit: Extrazer, intmod Radioth	92.41↔	Intraoperative Strahlentherapie mit Elektronen
92.30.31↔	Streot Bstr, einzeit: Extrzr, intmd Bgnbstr (IMAT)		

Funktion

Komplexe OR-Prozeduren



Komplexe OR-Prozeduren

Komplexe OR-Prozeduren

Komplexe OR-Prozeduren

Prozedur in Tabelle KORP-1 oder Prozedur in Tabelle KORP-2 und Dauer der maschinellen Beatmung < 96 Stunden

Prozedur KORP-1

00.50.00↔	Implnt e Rsynchrhrzsm oh Ang v Df, kmpl Syst [CRTP], nnbz	01.32.12↔	Lobotomie und Traktotomie, Multiple Lobotomien
00.50.10↔	Implnt Rsynschrttm oh Abgbn v Df m d Mögl d Frnüb(CRTP)	01.32.20↔	Lobotomie u Traktotomie, Stereot Untbr v Bahnsystemen
00.50.51↔	Implant e Synchsyst, linksvent Pacing, Zweikammersystem	01.32.99↔	Lobotomie und Traktotomie, sonstige
00.50.52↔	Implant e Synchsyst, linksvent Pacing, Dreikaysys	01.39.10↔	Sonstige Inzision a Hirn zur Entl e intrazer Hämat
00.50.99↔	Implnt e Rsynchrhrzsm oh Ang v Df, kmpl Syst [CRTP], S	01.39.11↔	Sonstige Inzision a Hirn zur Entl e intrazer Abszesses
00.51.00↔	Implant e Resynchrdefibr, kompl Syst [CRTD], n.n.bez.	01.39.19↔	So Inzis a Gehirn, Entl v So intrazerebraler Flüssigk
00.51.10↔	Implnt e Rsynchrnstrionsdfbrlltrs m d Mögl d Frnüb(CRTD)	01.39.20↔	So Inzis a Hirn, Stereotaktische Entl e intrakr Hämat
00.51.99↔	Implant e Resynchrdefibr, kompl System [CRTD], So	01.39.21↔	So Inzis a Hirn, Stereot Entl e intrakr Abszesses
00.52↔	Implnt o Erstz v trnsvn Elktrod i l Vntr d D Krnsn	01.39.29↔	So Inzs a Hirn, Stereot Entl so intrakriellr Flüssigk
00.53.00↔	Implnt o Erstz nr d Plsgnr e Rsynchrhrzschrm [CRTP], nnbz	01.39.30↔	Sonstige Inzision a Gehirn, Entf e intrazerebralen Fk
00.53.11↔	Systemumstellung b Resynchrhrzschrm [CRTP]	01.41↔	Operationen am Thalamus
00.53.99↔	Implnt o Erstz nr d Plsgnr e Rsynchrhrzschrm [CRTP], S	01.42↔	Operationen am Globus pallidum
00.54.00↔	Implnt o Erstz nr d Plsgnr e Resynchrdfbr [CRTD], nnbz	01.51.00↔	Exz von Läsion oder Gewebe an d Hirnhäuten, n.n.bez.
00.54.10↔	Implant nur d Pulsgener e Resynchrdefibr [CRTD]	01.51.10↔	Exz v Tmr an d Hrnh m Präprtion v infiltriertm Nchbr
00.54.11↔	Systemumstellung bei Resynchrnstrionsdfibrillator [CRT-D]	01.51.99↔	Exzision von Läsion oder Gewebe an den Hirnhäuten, sonst
00.54.12↔	Ersetz nur d Pulsgener e Resynchrdfbr [CRTD]	01.52.00↔	Hemisphärektomie, n.n.bez.
00.54.99↔	Implnt o Erstz nr d Plsgnr e Resynchrdfbr [CRTD], S	01.52.10↔	Hemisphärektomie, hirneigenes intrazerebrales Tumorgewebe
00.56↔	Eins od Ers impl Drucksens zur intrakard hämodyn Überw	01.52.11↔	Hemisphärektomie, nicht hirneigenes intrazereb Tumorgewebe
00.65.00↔	Prkt Erstz v snst(n) intrkr vsk Stnt(s), n.n.bez.	01.52.99↔	Hemisphärektomie, sonstige
00.65.11↔	Prkt trnslmnlis Erstz v intrkr vsk Mkrstnts	01.53.00↔	Lobektomie am Gehirn, n.n.bez.
00.65.99↔	Perkut Einsetz v sonst(n) intrakr vask Stent(s), So	01.53.10↔	Lobektomie am Gehirn, hirneigenes intrazerebral Tumorgewebe
01.12.00↔	Offene Biopsie an den Hirnhäuten, n.n.bez.	01.53.11↔	Lobekt a Hirn, Ni hirneigenes intrazerebrales Tumor
01.12.10↔	Stereotaktische offene Biopsie an den Hirnhäuten	01.53.99↔	Lobektomie am Gehirn, sonstige
01.12.99↔	Offene Biopsie an den Hirnhäuten, sonstige	01.59.10↔	Sonstige Exz von hirneig intrazer Tumor a Hirn
01.13.00↔	Geschl [perkutane] [Nadel-] Biopsie am Gehirn, n.n.bez.	01.59.11↔	Sonstige Exz von Ni hirneig intrazer Tumor a Hirn
01.13.10↔	Stereotaktische geschl [Perkut] [Nad] Biops a Hirn	01.59.12↔	So Exz von Läs o Gew a Hirn, Debr e Kontusion a Hirn
01.13.99↔	Geschl [perkutane] [Nadel-] Biopsie am Gehirn, sonstige	01.59.20↔	Sonstige Destr von hirneig intrazer Tumor a Hirn
01.14.00↔	Offene Biopsie am Gehirn, n.n.bez.	01.59.21↔	Sonstige Destr von Ni hirneig intrazer Tumor a Hirn
01.14.10↔	Stereotaktische offene Biopsie am Gehirn	02.02↔	Elevation von Frakturfragmenten vom Schädel
01.14.99↔	Offene Biopsie am Gehirn, sonstige	02.03↔	Bildung eines Schädelknochenlappens
01.15↔	Biopsie am Schädel	02.04.10↔	Knochentransplantation an den Schädel, Schädeldach
01.18.20↔	Offene Biopsie an intrakraniellm Blutgefäss	02.04.99↔	Knochentransplantation an den Schädel, sonstige
01.18.21↔	Stereotaktische off Biopsie an intrakraniellm Blutgefäss	02.05.00↔	Einsetzen einer Schädelknochenplatte, n.n.bez.
01.18.29↔	Offene Biopsie an intrakraniellm Blutgefäss, sonstige	02.05.10↔	Eins CADImp an Hrnsch oh Bt d Gsschäd, Enf Df
01.21↔	Inzision und Drainage an den kranialen Sinus	02.05.11↔	Eins CADImp an Hrnsch oh Bt d Gsschäd, grftr o kmpl Df
01.23.00↔	Rekraniotomie, n.n.bez.	02.05.20↔	Eins CADImp an Hrnsch m Bt v Orb, Tmpreg o fr Sn(bs 2 Rg)
01.23.10↔	Rekraniotomie mit Einbringen einer Drainage	02.05.30↔	Eins CADImp an Hrnsch m Bt mit Rg d Gsschäd(b3Rg)
01.23.20↔	Rekrant m Entf v allpl Mat o Medträg aus d Schädelkn	02.05.99↔	Einsetzen einer Schädelknochenplatte, sonstige
01.23.21↔	Rekrant m Entf von allpl Mat o Medträg aus d Epidraum	02.06.10↔	Frontoorbitale Kranioplastik zur Verlagerung
01.23.29↔	Rekraniotomie mit Entfernen von sonstigen Material	02.06.20↔	Rk d Hrnsch oh Bt d Gsschäd, m einf Implnt (Knmnt)
01.23.99↔	Rekraniotomie, sonstige	02.06.30↔	Reko v Hirn u Gesschäd, m einf Implant (Knezement) o Tx
01.24.00↔	Sonstige Kraniotomie, n.n.bez.	02.12.20↔	Sonst Rekonstruktion an den Hirnhäuten mit Kranioplastik
01.24.10↔	Sonstige Kraniotomie mit Dekompression	02.12.22↔	So Durapl m Kranioplastik a kraniozervikalen Übergang
01.24.11↔	Sonst Kraniotomie zur Entleerung e epiduralen Hämatoms	02.13↔	Ligatur eines Gefässes der Hirnhäute
01.24.12↔	Sonstige Kraniotomie zur Entleerung eines epid Empyems	02.14↔	Exzision am Plexus chorioideus
01.24.13↔	S Krniot, Enl v allpl Mt o Mdrträg i d Schädln o Epdraum	02.2↔	Ventrikulostomie
01.24.14↔	S Krniot, Entf v allpl Mtrialdr Mdrträg aus Schädln o Epdraum	02.31↔	Ventrikelshunt zu Strukturen in Kopf und Hals
01.24.15↔	Sonstige Kraniot, Entf e Fk aus Schädln o Epidraum	02.32↔	Ventrikelshunt zum Kreislaufsystem
01.24.16↔	So Kraniot, So Drain epid Flüssigk o aus sonst Gründen	02.33↔	Ventrikelshunt zur Thoraxhöhle
01.25.10↔	Sonstige Kraniotomie mit Dekompression	02.34↔	Ventrikelshunt zu Bauchhöhle und Bauchorganen
01.25.11↔	Sonst Kraniotomie zur Entleerung e epiduralen Hämatoms	02.35↔	Ventrikelshunt zum Harnwegssystem
01.25.12↔	Sonst Kraniotomie zur Entleerung e epiduralen Empyems	02.93.00↔	Implnt o Erstz d Elktrod(n) e intrkr Neurstm, n.n.bez.
01.25.13↔	So Kraniot zur Entf e Fk aus Schädln o Epidraum	02.93.10↔	Implant o Erstz v temp Mikroel z monok Abl u Stimul
01.25.14↔	S Krniect m Enl v allpl Mt o Mdrträg i d Schädln o Epdraum	02.93.11↔	Implnt o Erstz v tmp Mikroel z mltk Abl u Stml
01.25.19↔	So Kraniect z Drain epid Flüssigk o aus sonst Gründen	02.93.20↔	Implnt o Erstz v prm Mikroel z mltk Abl u Stml
01.25.20↔	Sonstige Kraniect, Rekraniotomie mit Einbr e Drain	02.93.21↔	Implnt o Erstz v prm Mikroel z mltk Abl u Stml
01.25.21↔	S Krniect, Rkrrekt z Entf v alpl Mt o Mdrtr a d Schädln o Epdrir	02.93.99↔	Implant o Erstz d Elektrod(n) e intrakr Neurostim, So
01.32.00↔	Lobotomie und Traktotomie, n.n.bez.	02.96↔	Einsetzen einer sphenoidalen Elektrode
01.32.10↔	Lobotomie und Traktotomie, Zingulotomie	02.99.10↔	Stereotaktische Eingriffe am Liquorsystem
01.32.11↔	Lobotomie und Traktotomie, Subpiale Transsektion	02.99.11↔	Streot Implnt u Explnttion v rdioaktvm Mt als slbst Engr

02.99.12↔	Stereot Implant von Gew an Schäd, Hirn und Hirnh	04.6x.75↔	Transposition von sonstn kranialen und peripheren Nerven
02.99.13↔	Stereotaktische Instill von Med als selbst Eingr	04.6x.99↔	Transposition von kranialen und peripheren Nerven, sonst
02.99.14↔	Streot Implnt, Rv o Wchs v intrzr Kth z intrv Infz	04.71↔	Hypoglosso-faziale Anastomose
02.99.50↔	Implant u Entf e KathBallonSyst z intrazer Brachythr	04.72↔	Akzessorio-faziale Anastomose
03.4x.10↔	Exz o Destr von Tumor an Rückenmark (intramedullär)	04.73↔	Akzessorio-hypoglossale Anastomose
03.4x.11↔	Exz o Destr von Tumor an Rückenmarkshäuten und Kn	04.74.00↔	Sonstige Anast e kran oder peripheren Nerven, n.n.bez.
03.4x.12↔	Exz o Destr v Tumor an intraspinalen Nervwurz u Ggl	04.74.10↔	Fazio-faziale Nerven-Anastomose
03.4x.19↔	Exz o Destr von Tumor an Rm o Rmhaut, sonstige	04.74.11↔	Interkosto-faszikuläre Nerven-Anastomose
03.4x.20↔	Exz o Destr e sonstigen Läs an Rm (intramedullär)	04.74.99↔	Sonstige Anast e kran oder peripheren Nerven, sonstige
03.4x.21↔	Exz oder Destr e sonstigen Läsion an Rückenmarkshäuten	04.75↔	Revision e früh plast Reko an e kran o periph N
03.4x.22↔	Exz o Dstr e snst Läs an intrsprln Nrwrz u Ggl	04.76↔	Plast Reko e alten traumat Verletz an kran u periph Nn
03.4x.29↔	Exz o Destr e sonstigen Läs an Rm o Rmhaut, sonstige	04.79.10↔	Transplantation und Transp e extrk Hirner m epin Nht
03.4x.99↔	Exz o Destr e Läs an Rm o Rückenmarkshäuten, sonstige	04.79.11↔	Transplantation und Transp d Plexus brachia m epin Nht
03.51↔	Plastische Rekonstruktion an einer spinalen Meningozele	04.79.12↔	Transplantation und Transp von Nn d Schult m epin Nht
03.52↔	Plastische Rekonstruktion an einer spinalen Myelomeningozele	04.79.13↔	Tx und Transp e Nn d Armes und d Hand m epin Nht
03.59.10↔	S Plst Rk u Op an Strkt d Spnlkn, Vrschl e Diastmtmylie	04.79.14↔	Tx u Transp von Nn d Rumpfes u d unt Extre m epin Nht
03.59.11↔	S Plst Rk u Op an Strkt d Spnlkn, Drchtr e Flm trmln	04.79.19↔	Transplantation und Transp e sonst Nerven m epin Nht
03.59.12↔	S Plst Rk u Op an Strkt d Spnlkn, Vrschl e spn Fstl	04.79.20↔	Transplantation und Transposition e Nn m intersz Nht
03.59.13↔	S Plst Rk u Op an Strkt d Spnlkn, Spnl Drpl	04.79.21↔	Tx und Transp e extrk Hirner m intersz Nht
03.71↔	Subarachnoido-peritonealer Shunt am Spinalkanal	04.79.22↔	Tx und Transp d Plexus brachia m intersz Nht
03.72↔	Subarachnoido-ureteraler Shunt am Spinalkanal	04.79.23↔	Tx und Transp von Nn d Schult m intersz Nht
03.79↔	Sonstiger Shunt am Spinalkanal	04.79.24↔	Tx und Transp e Nn d Armes und d Hand m intersz Nht
03.93.10↔	Implnt,Erstz d Elktrd tmp epd Neurstm,Enzlsys,Tstsm	04.79.25↔	Tx u Trnsp v Nn d Rmpfs u d unt Extrm m intersz Nht
03.93.11↔	Implnt,Erstz d Elktrd tmp epd Neurstm,Mhrlsys,Tstsm	04.79.29↔	Transplantation und Transp e sonst Nn m intersz Nht
03.93.20↔	Imp,Ers d Elktrd prm epd Neurstm,Enzlsys,Dst,prk	06.2x.00↔	Unilaterale Hemithyreoidektomie, n.n.bez.
03.93.21↔	Imp,Ers d Elktrd prm epd Neurstm,Mhrlsys,Dst,prk	06.2x.11↔	Unilaterale Hemithyreoidektomie, ohne Parathyreoidektomie
03.93.22↔	Imp,Ers d Elktrd prm epd Neurstm,Enzlsys,Dst,offn chr	06.2x.12↔	Unilaterale Hemithyreoidektomie, mit Parathyreoidektomie
03.93.23↔	Imp,Ers d Elktrd prm epd Neurstm,Mhrlsys,Dst,offn chr	06.2x.99↔	Sonstige unilaterale Hemithyreoidektomie
03.93.30↔	Implant o Ersetz e subd Elektrod zur Vorderwstim	06.4x.00↔	Vollständige (totale) Thyreoidektomie, n.n.bez.
03.93.99↔	Implant o Ersetz d Elektrod(n) e spin Neurostim, so	06.4x.10↔	Vollständige (totale) Thyreoidektomie ohne Parathyreoidektomie
03.97↔	Revision eines Shunts an den Rückenmarkshäuten	06.4x.11↔	Vollständige (totale) Thyreoidektomie mit Parathyreoidektomie
04.01.00↔	Exzision eines Akustikusneurinoms, n.n.bez.	06.4x.99↔	Vollständige (totale) Thyreoidektomie, sonstige
04.01.10↔	Exzision eines Akustikusneurinoms durch Kraniotomie	06.50.00↔	Substernale Thyreoidektomie, n.n.bez.
04.01.11↔	Exzision eines Akustikusneurinoms, Translabyrinthärer Zugang	06.50.10↔	Substernale Thyreoidektomie durch Sternotomie
04.01.99↔	Exzision eines Akustikusneurinoms, sonstige	06.50.99↔	Sonstige substernale Thyreoidektomie
04.02↔	Durchtrennung des N. trigeminus	06.51.00↔	Partielle substernale Thyreoidektomie, n.n.bez.
04.05.00↔	Exzision (und Destruktion) des Ganglion Gasseri, n.n.bez.	06.51.10↔	Partielle substernale Thyreoidektomie durch Sternotomie
04.05.10↔	Exzision des Ganglion Gasseri	06.51.99↔	Partielle substernale Thyreoidektomie, sonstige
04.08.00↔	Optikusscheidenfensterung, n.n.bez.	06.52.00↔	Vollständige substernale Thyreoidektomie, n.n.bez.
04.08.10↔	Sonstige Operationen am N. opticus	06.52.10↔	Vollständige substernale Thyreoidektomie durch Sternotomie
04.08.99↔	Optikusscheidenfensterung, sonstige	06.52.99↔	Vollständige substernale Thyreoidektomie, sonstige
04.41↔	Dekompression an der Wurzel des N. trigeminus	06.81.00↔	Vollständige Parathyreoidektomie, n.n.bez.
04.5x.10↔	Transplantation von extrakraniellen Hirnnerven	06.81.10↔	Vollständige Parathyreoidektomie, ohne Replantation
04.5x.11↔	Transplantation von Plexus brachia und Nn d Schulter	06.81.13↔	Vollständige Parathyekt d Sternotomie, oh Replantation
04.5x.12↔	Transplantation von Nerven des Armes und der Hand	06.81.99↔	Vollständige Parathyreoidektomie, sonstige
04.5x.13↔	Transplantation von Nn d Rumpfes und d unteren Extre m	06.89.00↔	Partielle Parathyreoidektomie, n.n.bez.
04.5x.19↔	Transplantation von sonstm kranialem oder peripherem Nerv	06.89.11↔	Reexploration mit partieller Parathyreoidektomie
04.5x.99↔	Transplantation von kranialem oder peripherem Nerv, sonst	06.94↔	Reimplantation von Schilddrüsengewebe
04.6x.00↔	Transposition von kranialen und peripheren Nerven, n.n.bez.	06.95.00↔	Reimplantation von Nebenschilddrüsengewebe, n.n.bez.
04.6x.10↔	Transposition e extrk Hirner mit epin primärer Naht	06.95.10↔	Vollständige Parathyekt, m Replantation, n.n.bez.
04.6x.11↔	Transposition e extrk Hirner mit epin sekundärer Naht	06.95.11↔	Vollständige Parathyreoidektomie, mit Replantation orthotop
04.6x.12↔	Transp e extrk Hirner m intersz prim und sek Nht	06.95.12↔	Vollständige Parathyreoidektomie, mit Replantation heterotop
04.6x.20↔	Transposition d Plexus brachia mit epin primärer Naht	06.95.20↔	Vollst Parathyekt d Sternotomie, m Repl, n.n.bez.
04.6x.21↔	Transposition d Plexus brachia m epin sekundärer Naht	06.95.21↔	Vollständige Parathyekt d Sternotomie, m Repl orthotop
04.6x.22↔	Transposition d Plexus brachia m intersz prim Nht	06.95.22↔	Vollst Parathyekt d Sternotomie, m Repl heterotop
04.6x.23↔	Transposition d Plexus brachia m intersz sek Nht	06.95.99↔	Reimplantation von Nebenschilddrüsengewebe, sonstige
04.6x.30↔	Transposition e Nn d Schult m epin prim und sek Nht	07.13.00↔	Biopsie an der Hypophyse, transfrontaler Zugang, n.n.bez.
04.6x.31↔	Transp e Nn d Schult m intersz prim und sek Nht	07.13.10↔	Gschl [Prkt] [Nd] Biops an d Hypoph d trnsfrntln Zg
04.6x.40↔	Transposition e Nerven d Armes mit epin primärer Naht	07.13.11↔	Offene Biopsie an der Hypophyse durch transfrontalen Zugang
04.6x.41↔	Transposition e Nerven d Armes m epin sekundärer Naht	07.13.12↔	Stereot Biops an d Hypoph d transfrontalen Zugang
04.6x.42↔	Transposition e Nerven d Armes m intersz primärer Nht	07.13.99↔	Biopsie an der Hypophyse, transfrontaler Zugang, sonst
04.6x.43↔	Transposition e Nn d Armes m intersz sekundärer Nht	07.14.00↔	Biopsie an der Hypophyse, transsphenoidaler Zugang, n.n.bez.
04.6x.50↔	Trnsp e Nn d Rmpfs u d unt Extrm m epn prm u sk Nht	07.14.10↔	Gschl [Prkt] [Nd] Biops an d Hypoph d trnssphn Zg
04.6x.51↔	Trnsp e Nn d Rmpfs u d unt Extrm m intrfsz prm u sk Nht	07.14.11↔	Offene Biopsie an der Hypophyse durch transsphenoid Zugang
04.6x.60↔	Transposition e Nn d Hand m intersz prim und sek Nht	07.14.12↔	Stereot Biops an d Hypoph d transsphenoidalen Zugang
04.6x.70↔	Transposition m Neurolyse und Dekompr e extrk Hirner	07.14.99↔	Biopsie an der Hypophyse, transsphenoidaler Zugang, sonst
04.6x.71↔	Trnsp m Neurlys u Dkmprr d Plxs brchia o e Nn d Schl	07.15↔	Biopsie an der Hypophyse, nicht näher bezeichneter Zugang
04.6x.72↔	Transposition m Neurolyse und Dekompr e Nerven d Armes	07.17.00↔	Biopsie am Corpus pineale, n.n.bez.
04.6x.73↔	Transposition m Neurolyse und Dekompr e Nerven d Hand	07.17.10↔	Geschlossene [perkutane] [Nadel-] Biopsie am Corpus pineale
04.6x.74↔	Trnsp m Neurlys u Dkmprr e Nn d Rmpfs u d unt Extrm	07.17.11↔	Offene Biopsie am Corpus pineale



07.17.12↔	Stereotaktische Biopsie am Corpus pineale	19.29.99↔	So Rev e Stapedot, Stapedektomie und Stapesplastik, So
07.17.99↔	Biopsie am Corpus pineale, sonstige	19.3↔	Sonstige Operationen an den Gehörknöchelchen
07.51↔	Exploration im Gebiet des Corpus pineale	19.9x.12↔	Reko d Mittohres: Reimpl / Reko d hint Gehörgangswand
07.52↔	Inzision am Corpus pineale	19.9x.13↔	Rekonstruktion des Mittelohres
07.53↔	Partielle Exzision des Corpus pineale	20.42.00↔	Radikale Mastoidektomie, n.n.bez.
07.54↔	Totale Exzision des Corpus pineale	20.42.10↔	Mastoidekt: M Freil d Fazialisk: Ohne Dekompr d Nerven
07.59↔	Sonstige Operationen am Corpus pineale	20.42.11↔	Mastoidekt: M Freil d Fazialisk: M Dekompr d Nerven
07.61↔	Partielle Exzision der Hypophyse, transfrontaler Zugang	20.42.20↔	Mstoidkt: sbtt Rs d Flsnb (sbtt Ptrskt), n.n.bez.
07.62↔	Partielle Exz an der Hypophyse, transsphenoidaler Zugang	20.42.21↔	Mstoidkt: sbtt Rs d Flsnb (sbtt Ptrskt) oh Obl
07.63↔	Partielle Exz an d Hypophyse, nicht näher bez Zugang	20.42.22↔	Mstoidkt: sbtt Rs d Flsnb (sbtt Ptrskt) m Obl v Ftt
07.64↔	Totale Exzision der Hypophyse, transfrontaler Zugang	20.42.23↔	Mstoidkt: sbtt Rs d Flsnb (sbtt Ptrskt) m Obl v M
07.65↔	Totale Exzision der Hypophyse, transsphenoidaler Zugang	20.42.24↔	Mstoidkt: sbtt Rs d Flsnb (sbtt Ptrskt) m Obl v Ftt u M
07.68↔	Totale Exzision der Hypophyse, and näher bez Zugang	20.42.30↔	Mastoidekt: Partielle Resektion d Felsenb, n.n.bez.
07.69↔	Totale Exzision der Hypophyse, nicht näher bez Zugang	20.42.31↔	Mastoidekt: Partielle Resektion d Felsenb ohne Obl
07.71↔	Exploration der Fossa hypophysialis	20.42.32↔	Mastoidekt: Part Res d Felsenb m Obl von Fett
07.72↔	Inzision an der Hypophyse	20.42.33↔	Mastoidekt: Part Resektion d Felsenb m Obl von M
07.79↔	Sonstige Operation an der Hypophyse	20.42.34↔	Mastoidekt: Part Res d Felsenb m Obl v Fett u M
07.80↔	Thymektomie, n.n.bez.	20.42.99↔	Radikale Mastoidektomie, sonstige
07.81↔	Sonstige partielle Exzision am Thymus	20.95.00↔	Implantation eines elektromagnetischen Hörapparates, n.n.bez.
07.82↔	Sonstige totale Exzision des Thymus	20.95.10↔	Implnt o Wchs e aktvn Hörpp oh Untbr d Ghörknkt
07.83↔	Thorakoskopische partielle Exzision am Thymus	20.95.11↔	Implnt o Wchs e aktvn Hörpp m Untbr d Ghörknkt
07.84↔	Thorakoskopische totale Exzision des Thymus	20.95.99↔	Implantation eines elektromagnetischen Hörapparates, sonst
07.91↔	Exploration im Gebiet des Thymus	20.96↔	Implantation oder Ersatz einer Kochleaprothese, n.n.bez.
07.92↔	Sonstige Inzision am Thymus	20.97↔	Implantation oder Ersatz einer einkanaligen Kochleaprothese
07.93↔	Plastische Rekonstruktion am Thymus	20.98↔	Implantation oder Ersatz einer mehrkanaligen Kochleaprothese
16.01↔	Orbitotomie mit Knochenlappen	25.2x.00↔	Partielle Glossektomie, n.n.bez.
16.02↔	Orbitotomie mit Einsetzen eines orbitalen Implantats	25.2x.09↔	Partielle Glossektomie, sonstige
16.39↔	Sonstige Eviszeration des Augapfels	25.2x.10↔	Partielle Glossektomie, transoraler Zugang, n.n.bez.
16.41↔	Enukl d Augapf m glz Implant i d TenonKaps m Anh d Mn	25.2x.11↔	Part Glossekt, transoraler Zugang, oh Rekonstruktion
16.42↔	E nukleation des Augapfels mit and gleichzeitigem Implantat	25.2x.12↔	Part Glossekt, transoraler Zugang, Reko m lok Schleimh
16.49↔	Sonstige E nukleation des Augapfels	25.2x.13↔	Part Glossekt, transor Zugang, Reko m myokutanem Lp
16.51.00↔	Exent d Orbita mit Entf ben Strukturen, n.n.bez.	25.2x.14↔	Prt Glsskt, trnsr Zg, Rk m fr mkrvsknst Tx
16.51.10↔	Exent d Orb m Entf ben Strukturen, m Erhalt d Lidhaut	25.2x.19↔	Part Glossekt, transoraler Zugang, m sonstiger Reko
16.51.11↔	Exent d Orb m Entf ben Strukturen, oh Erhalt d Lidhaut	25.2x.20↔	Part Glossekt, transmandibularär Zugang, n.n.bez.
16.51.99↔	Sonstige Exenteration d Orbita mit Entf ben Strukturen	25.2x.21↔	Part Glossekt, transmandibularär Zugang, oh Reko
16.52.00↔	Exent d Orb m ther Entf von Orbknoch, n.n.bez.	25.2x.22↔	Part Glossekt, transmandibularär Zugang, Reko m lok Schleimh
16.52.10↔	Exent d Orb m ther Entf v Orbknoch, m Erhalt d Lidhaut	25.2x.23↔	Part Glossekt, transmandibularär Zugang, Reko m myokutanem Lp
16.52.11↔	Exnt d Orb m thr Entf v Orbknoch, oh Erhlt d Ldhaut	25.2x.24↔	Prt Glsskt, trnsmnd Zg, Rk m fr mkrvsknst Tx
16.52.99↔	So Exent d Orb m therapeutischem Entf von Orbknoch	25.2x.29↔	Part Glossekt, transmandibularär Zugang, m So Reko
16.59.00↔	Sonstige Exenteration der Orbita, n.n.bez.	25.2x.30↔	Pelviglossektomie, transoraler Zugang, n.n.bez.
16.59.10↔	Sonst Exenteration der Orbita, mit Erhalt der Lidhaut	25.2x.31↔	Pelviglekt, transoraler Zugang, oh Rekonstruktion
16.59.11↔	Sonst Exenteration der Orbita, ohne Erhalt der Lidhaut	25.2x.32↔	Pelviglekt, transoraler Zugang, Reko m lok Schleimhaut
16.59.99↔	Sonstige Exenteration der Orbita, sonstige	25.2x.33↔	Pelviglekt, transoraler Zugang, Reko m myokutanem Lp
16.98.11↔	Rekonstruktion der Orbitawand mit mikrovasculärem Lappen	25.2x.34↔	Pelviglekt, transor Zug, Reko m fr mikrovaskanast Tx
18.71.10↔	Ohrmuschelaufbau, partiell, n.n.bez.	25.2x.39↔	Pelviglekt, transoraler Zugang, m sonstiger Reko
18.71.11↔	Ohrmuschelaufbau, partiell mit Gewebeexpander	25.2x.40↔	Pelviglossektomie, transmandibularär Zugang, n.n.bez.
18.71.12↔	Ohrmuschelaufbau, partiell mit Galealappen	25.2x.41↔	Pelviglekt, transmandibularär Zugang, oh Reko
18.71.13↔	Ohrmuschelaufbau, partiell mit Knorpeltransplantat	25.2x.42↔	Pelviglekt, transmandibularär Zugang, Reko m lok Schleimh
18.71.14↔	Ohrmuschelaufbau, partiell mit mikrovasculärem Lappen	25.2x.43↔	Pelviglekt, transmandibularär Zugang, Reko m myokutanem Lp
18.71.20↔	Ohrmuschelaufbau, total, n.n.bez.	25.2x.44↔	Pelviglekt, transmandibularär Zugang, Reko m myokutanem Lp
18.71.21↔	Ohrmuschelaufbau, total mit Gewebeexpander	25.2x.49↔	Pelviglekt, transmandibularär Zugang, m sonstiger Reko
18.71.22↔	Ohrmuschelaufbau, total mit Galealappen	25.2x.50↔	Pelviglossomandibulektomie, n.n.bez.
18.71.23↔	Ohrmuschelaufbau, total mit Knorpeltransplantat	25.2x.51↔	Pelviglossomandibulektomie, ohne Rekonstruktion
18.71.24↔	Ohrmuschelaufbau, total mit mikrovasculärem Lappen	25.2x.52↔	Pelviglossomekt, Rekonstruktion m lok Schleimhaut
18.71.29↔	Ohrmuschelaufbau, total, sonstige	25.2x.53↔	Pelviglossomekt, Rekonstruktion m myokutanem Lp
18.71.30↔	Implant von allopl Materialien b Aufb e Ohrmuschel	25.2x.54↔	Pelviglossomekt, Reko m fr mikrovaskanast Tx
18.72↔	Reinsertion eines amputierten Ohres	25.2x.59↔	Pelviglossomandibulektomie, mit sonstr Rekonstruktion
19.0↔	Mobilisation des Stapes	25.3x.00↔	Vollständige Glossektomie, n.n.bez.
19.11↔	Stapedektomie u Stapesplastik m Einp e Stapesprothese	25.3x.09↔	Vollständige Glossektomie, sonstige
19.19.00↔	Sonstige Stapedektomie und Stapesplastiken, n.n.bez.	25.3x.10↔	Vollständige Glossekt, transoraler Zugang, n.n.bez.
19.19.10↔	Stapedot m Einp e Autg StapesProth (Inkusstapedot)	25.3x.11↔	Vollständige Glossekt, transoraler Zugang, oh Reko
19.19.11↔	Stpdt m Enp e allplstsch StpsPrth (Inkusstpdt)	25.3x.12↔	Vollst Glossekt, transor Zugang, Reko m lok Schleimh
19.19.12↔	Malleo-Stapedotomie	25.3x.13↔	Vollst Glossekt, transor Zugang, Reko m myokutanem Lp
19.19.99↔	Sonstige Stapedektomie und Stapesplastiken, sonstige	25.3x.14↔	Vllst Glsskt, trnsr Zg, Rk m fr mkrvsknst Tx
19.21↔	Rv e Stpdt, Stpdktmie u Stpsplstk m InksErs	25.3x.19↔	Vollständige Glossekt, transoraler Zugang, m So Reko
19.29.00↔	S Rv e Stpdt, Stpdktmie u Stpsplstk, n.n. bz.	25.3x.20↔	Vollständige Glossekt, transmandibularär Zugang, n.n.bez.
19.29.10↔	So Rev e Stapedotomie und Stapedektomie m StapesProth	25.3x.21↔	Vollständige Glossekt, transmandibularär Zugang, oh Reko
19.29.11↔	So Rev e Stapedot und Stapedektomie m aut StapesProth	25.3x.22↔	Vollst Glossekt, transmandibularär Zugang, Reko m lok Schleimh
19.29.12↔	S Rv e Stpdt u Stpdktmie m allplstsch StpsPrth	25.3x.23↔	Vollst Glossekt, transmandibularär Zugang, Reko m myokutanem Lp
19.29.13↔	Sonst Revision einer Stapesplastik (ohne Inkus-Ersatz)	25.3x.24↔	Vllst Glsskt, trnsmnd Zg, Rk m fr mkrvsknst Tx

25.3x.29↔	Vollständige Glossekt, transmand Zugang, m so Reko	29.33.12↔	Part Pharyngekt, Reko m fr mikrovaskanast Tx
25.3x.30↔	Vollständige Pelviglossektomie, transoraler Zugang, n.n.bez.	29.33.20↔	Totale Pharyngekt, Reko m gestielt reg o Fernl
25.3x.31↔	Vollständige Pelviglekt, transoraler Zugang, oh Reko	29.33.21↔	Tt Phryngkt, Rk m fr mkrvsknst Tx, fr Drmtr o Mgnhchzg
25.3x.32↔	Vollst Pelviglekt, transor Zugang, Reko m lok Schleimh	30.3x.00↔	Vollständige Laryngektomie, n.n.bez.
25.3x.33↔	Vollst Pelviglekt, transor Zug, Reko m myokutanem Lp	30.3x.10↔	Vollständige Laryngektomie, ohne Rekonstruktion
25.3x.34↔	Vllst Plvglkt, trnsr Zg, Rk m fr mkrvsknst Tx	30.3x.11↔	Vollständige Laryekt, Rekonstruktion m lok Schleimhaut
25.3x.39↔	Vollständige Pelviglekt, transoraler Zugang, m so Reko	30.3x.12↔	Vollständige Laryekt, Reko m Ni vaskularisiertem Tx
25.3x.40↔	Vollständige Pelviglekt, transmand Zugang, n.n.bez.	30.3x.13↔	Vollständige Laryekt, Rekonstruktion m gestielt reg Lp
25.3x.41↔	Vollständige Pelviglekt, transmand Zugang, oh Reko	30.3x.14↔	Vollständige Laryekt, Rekonstruktion m gestielt Fernl
25.3x.42↔	Vollst Pelviglekt, transmand Zug, Reko m lok Schleimh	30.3x.15↔	Vollständige Laryekt, Reko m fr mikrovaskanast Tx
25.3x.43↔	Vollst Pelviglekt, transmand Zug, Reko m myokutanem Lp	30.3x.16↔	Vollständige Laryekt, Rekonstruktion mit fr Darmtr
25.3x.44↔	Vllst Plvglkt, trnsmnd Zg, Rk m fr mkrvsknst Tx	30.3x.17↔	Vollständige Laryngektomie, Rekonstruktion mit Magenhochzug
25.3x.49↔	Vollständige Pelviglekt, transmand Zugang, m so Reko	30.3x.19↔	Vollständige Laryngektomie, sonstige Rekonstruktion
25.3x.50↔	Vollständige Pelviglossomandibulektomie, n.n.bez.	30.3x.99↔	Vollständige Laryngektomie, sonstige
25.3x.51↔	Vollständige Pelviglossomekt, oh Rekonstruktion	30.4x.00↔	Radikale Laryngektomie, n.n.bez.
25.3x.52↔	Vollständige Pelviglossomekt, Reko m lok Schleimhaut	30.4x.10↔	Radikale Laryngektomie, mit Pharyngektomie, oh Rekonstrukt
25.3x.53↔	Vollständige Pelviglossomekt, Reko m myokutanem Lp	30.4x.11↔	Rad Laryekt, m Pharyngekt, Reko m lok Schleimhaut
25.3x.54↔	Vollst Pelviglossomekt, Reko m fr mikrovaskanast Tx	30.4x.12↔	Rad Laryekt, m Pharyngekt, Reko m Ni vaskul Tx
25.3x.59↔	Vollständige Pelviglossomekt, m sonstiger Reko	30.4x.13↔	Rad Laryekt, m Pharyngekt, Reko m gestielt reg Lp
25.4x.00↔	Radikale Glossektomie, n.n.bez.	30.4x.14↔	Rad Laryekt, m Pharyngekt, Reko m gestielt Lp
25.4x.10↔	Radikale Glossektomie, transoraler Zugang, n.n.bez.	30.4x.15↔	Rad Laryekt, m Pharyngekt, Reko m fr mikrovaskanast Tx
25.4x.11↔	Rad Glossekt, transoraler Zugang, oh Rekonstruktion	30.4x.16↔	Rad Laryekt, m Pharyngekt, Rekonstruktion m fr Darmtr
25.4x.12↔	Rad Glossekt, transoraler Zugang, Reko m lok Schleimh	30.4x.17↔	Rad Laryekt, m Pharyngekt, Reko m Magenhochzug
25.4x.13↔	Rad Glossekt, transoraler Zugang, Reko m myokutanem Lp	30.4x.19↔	Rad Laryekt, m Pharyngekt, sonstige Rekonstruktion
25.4x.14↔	Rd Glsskt, trnsor Zg, Rk m fr mkrvskulanst Tx	30.4x.20↔	Rad Laryekt, m Pharyngekt und Schilddres, oh Reko
25.4x.19↔	Rad Glossekt, transoraler Zugang, m sonstiger Reko	30.4x.21↔	Rd Lrykt, m Phryngkt u Schlddrs, Rk m lk Schleimh
25.4x.20↔	Radikale Glossekt, transmandibularär Zugang, n.n.bez.	30.4x.22↔	Rd Lrykt, m Phryngkt u Schlddrs, Rk m N vskl Tx
25.4x.21↔	Rad Glossekt, transmandibularär Zugang, oh Reko	30.4x.23↔	Rd Lrykt, m Phryngkt u Schlddrs, Rk m gstielt rg Lp
25.4x.22↔	Rad Glossekt, transmand Zugang, Reko m lok Schleimh	30.4x.24↔	Rd Lrykt, m Phryngkt u Schlddrs, Rk m gstielt Lp
25.4x.23↔	Rad Glossekt, transmand Zugang, Reko m myokutanem Lp	30.4x.25↔	Rd Lrykt, m Phryngkt u Schlddrs, Rk m fr mkrvsknst Tx
25.4x.24↔	Rd Glsskt, trnsmnd Zg, Rk m fr mkrvsknst Tx	30.4x.26↔	Rd Lrykt, m Phryngkt u Schlddrs, Rk m fr Drmtr
25.4x.29↔	Rad Glossekt, transmandibularär Zugang, m so Reko	30.4x.27↔	Rd Lrykt, m Phryngkt u Schlddrs, Rk m Mgnhchzg
25.4x.30↔	Radikale Pelviglossektomie, transoraler Zugang, n.n.bez.	30.4x.29↔	Rad Laryekt, m Pharyngekt und Schilddres, so Reko
25.4x.31↔	Rad Pelviglekt, transoraler Zugang, oh Rekonstruktion	30.4x.99↔	Radikale Laryngektomie, sonstige
25.4x.32↔	Rad Pelviglekt, transor Zugang, Reko m lok Schleimh	32.30↔	Thorakoskopische Segmentresektion der Lunge
25.4x.33↔	Rad Pelviglekt, transor Zugang, Reko m myokutanem Lp	32.39↔	Sonst und nicht näher bez Segmentresektion der Lunge
25.4x.34↔	Rd Plvglkt, trnsr Zg, Rk m fr mkrvsknst Tx	32.41.00↔	Thorakoskopische Lobektomie an der Lunge, n.n.bez.
25.4x.39↔	Rad Pelviglekt, transoraler Zugang, m sonstiger Reko	32.41.10↔	Lbkt an d L, thrksk, oh Ang e rd Lymphkt, n.n.bz.
25.4x.40↔	Radikale Pelviglossektomie, transmandibularär Zugang, n.n.bez.	32.41.11↔	Lbkt an d L, thrksk, oh Ang rd Lymphkt, oh brnchpl o angiopl Erw
25.4x.41↔	Rad Pelviglekt, transmandibularär Zugang, oh Reko	32.41.12↔	Lbkt an d L, thrksk, oh Ang e rd Lymphkt, m brnchpl Erw
25.4x.42↔	Rad Pelviglekt, transmand Zugang, Reko m lok Schleimh	32.41.13↔	Lbkt an d L, thrksk, oh Ang rd Lymphkt, m angiopl Erw
25.4x.43↔	Rad Pelviglekt, transmand Zugang, Reko m myokutanem Lp	32.41.14↔	Lbkt an d L, thrksk, oh Ang rd Lymphkt, m brnchpl u angiopl Erw
25.4x.44↔	Rd Plvglkt, trnsmnd Zg, Rk m fr mkrvsknst Tx	32.41.19↔	Lobekt an d Lu, thoraksk, oh Ang e rad Lymphekt, so
25.4x.49↔	Rad Pelviglekt, transmandibularär Zugang, m so Reko	32.41.20↔	Lobekt an d Lu, thoraksk, m radik Lymphekt, n.n.bez.
25.4x.50↔	Radikale Pelviglossomandibulektomie, n.n.bez.	32.42.00↔	Lobektomie an der Lunge, offen chirurgisch, n.n.bez.
25.4x.51↔	Radikale Pelviglossomandibulektomie, oh Rekonstruktion	32.42.10↔	Lbkt an d L, offn chr, oh Ang e rd Lymphkt, n.n.bz.
25.4x.52↔	Rad Pelviglossomekt, Rekonstruktion m lok Schleimhaut	32.42.11↔	Lbkt an d L, offn chr, oh Ang rd Lymphkt, oh brnchpl o angiopl Erw
25.4x.53↔	Rad Pelviglossomekt, Rekonstruktion m myokutanem Lp	32.42.12↔	Lbkt an d L, offn chr, oh Ang e rd Lymphkt, m brnchpl Erw
25.4x.54↔	Rad Pelviglossomekt, Reko m fr mikrovaskanast Tx	32.42.13↔	Lbkt an d L, offn chr, oh Ang e rd Lymphkt, m angiopl Erw
25.4x.59↔	Radikale Pelviglossomekt, m sonstiger Rekonstruktion	32.42.14↔	Lbkt an d L, offn chr, oh Ang rd Lymphkt, m brnchpl u angiopl Erw
25.4x.99↔	Radikale Glossektomie, sonstige.	32.42.19↔	Lobekt an d Lu, offen chir, oh Ang e rad Lymphekt, so
27.54.00↔	Plastische Rekonstruktion e (angeb) Lipsp, n.n.bez.	32.42.20↔	Lobekt an d Lu, offen chir, m radik Lymphekt, n.n.bez.
27.54.10↔	Lippenplastik einer (angeborenen) Lippenspalte	32.42.21↔	Lbkt an d L, offn chr, m rdk Lymphkt, oh brnchpl o angiopl Erw
27.54.11↔	Sekundäroperation einer (angeborenen) Lippenspalte	32.42.22↔	Lbkt an d L, offn chr, m rdk Lymphkt, m brnchpl Erw
27.54.99↔	Plastische Rekonstruktion e (angeb) Lipsp, sonstige	32.42.23↔	Lbkt an d L, offn chr, m rdk Lymphkt, m angiopl Erw
27.57.10↔	Anbr e fr mikrovaskanast Transpl an Lip und Mund	32.42.24↔	Lbkt an d L, offn chr, m rdk Lymphkt, m brnchpl u angiopl Erw
27.57.11↔	Anbringen eines gestielten Fernlappens an Lippe und Mund	32.42.29↔	Lobekt an d Lu, offen chir, m radik Lymphekt, sonstige
27.57.99↔	Anbr e gestielt oder fr Lp an Lip und Mund, sonstige	32.42.30↔	Lobektomie an der Lunge, erweitert
27.59.40↔	So Plast Reko an Lip und Mund m fr mikrovaskanast Tx	32.42.40↔	Lobektomie an der Lunge, Bilobektomie, n.n.bez.
27.62.00↔	Korrektur einer Gaumenspalte, n.n.bez.	32.42.41↔	Lobekt an d Lu, Bilobekt, ohne bronchopl o angiopl Erw
27.62.10↔	Korrektur einer Gaumenspalte, Kieferplastik	32.42.42↔	Lobektomie an d Lunge, Bilobekt, mit bronchopl Erw
27.62.11↔	Korrektur einer Gaumenspalte, Kieferplastik mit Osteoplastik	32.42.43↔	Lobektomie an d Lunge, Bilobekt, mit angiopl Erw
27.62.20↔	Korrektur einer Gaumenspalte, Sekundärop der Kieferspalte	32.42.44↔	Lobekt an d Lu, Bilobekt, m bronchopl und angiopl Erw
27.62.99↔	Korrektur einer Gaumenspalte, sonstige	32.42.49↔	Lobektomie an der Lunge, Bilobektomie, sonstige
27.63.00↔	Revision der Korrektur einer Gaumenspalte, n.n.bez.	32.42.99↔	Lobektomie an der Lunge, offen chirurgisch, sonstige
27.63.10↔	Revision der Korrektur einer Gaumenspalte, Kieferplastik	32.49↔	Sonstige Lobektomie an der Lunge
27.63.11↔	Rev d Korr e Gaumenspalte, Kieferplastik m Osteopl	32.50↔	Thorakoskopische Pneumonektomie
27.63.20↔	Rv d Krr e Gaumnsplt, Skndärprtion d Kiefersplt	33.34.20↔	Thorakoplastik, komplett
27.63.99↔	Revision der Korrektur einer Gaumenspalte, sonstige	33.50↔	Lungentransplantation, n.n.bez.
29.33.11↔	Part Pharyngekt, Rekonstruktion m gestielt reg o Fernl	33.51↔	Einseitige Lungentransplantation



33.52↔	Beidseitige Lungentransplantation	35.22.20↔	Aortenklappenersatz durch Autotransplant [Ross-Operation]
33.53↔	LungenRetx während dess stationären Aufnh	35.22.30↔	Implant e klappentr Gefprothese, mechanische Aortklapp
33.6x.00↔	Kombinierte Herz-Lungentransplantation, n.n.bez.	35.22.99↔	Sonstiger Aortenklappenersatz, sonstige
33.6x.10↔	Komb HerzLungenRetx während dess stationären Aufnh	35.23↔	Mitralklappenersatz mit Graft
33.6x.99↔	Kombinierte Herz-Lungentransplantation, sonstige	35.24↔	Sonstiger Mitralklappenersatz
34.3x.22↔	Rs v Läs o Gw d Mdst, m Lngnrs o Brstwndteilsktion	35.25.00↔	Pulmonalklappenersatz mit Graft, n.n.bez.
34.3x.23↔	Resektion von Läs o Gew d Mdst, m Perikardtres	35.25.10↔	Pulmonalklappenersatz mit Graft, Bioprothese
34.3x.24↔	Resektion von Läs o Gew d Mdst, m prothetischem GefErs	35.25.20↔	Implant e klappentr Gefprothese, biol Pulmonalklappe
34.3x.25↔	Resektion von Läs o Gew d Mdst, m Lungenres und GefErs	35.25.99↔	Pulmonalklappenersatz mit Graft, sonstige
34.3x.26↔	Res von Läs o Gew d Mdst, m Lungenres und Perikardtres	35.26.00↔	Sonstiger Pulmonalklappenersatz, n.n.bez.
34.3x.27↔	Res von Läs o Gew d Mdst, m Perikardtres und GefErs	35.26.10↔	Minimal-invasive Implantation einer Pulmonalklappe, n.n.bez.
34.3x.28↔	Rs v Läs o Gw d Mdst, m Lngn u Prkrdtrs u GfErs	35.26.19↔	Minimal-invasive Implantation einer Pulmonalklappe, sonst
34.4x.30↔	Rs e Läs an d Brw, kmpltt Rs d Strnms, n.n.bz.	35.26.20↔	Implant e klappentr Gefprothese, Mech Pulmonalklappe
34.4x.31↔	Res e Läs an d Bruw, komplette Res d Sternums, oh Reko	35.26.99↔	Sonstiger Pulmonalklappenersatz, sonstige
34.4x.32↔	Res e Läs an d Bruw, komplette Res d Sternums, m Reko	35.27↔	Trikuspidalklappenersatz mit Graft
34.74↔	Korrektur einer Brustwanddeformität	35.28↔	Sonstiger Trikuspidalklappenersatz
34.79.10↔	S Plst Rk an d Brw, sk Vrschl e Thrkt, n.n.bz.	35.29.00↔	Herzklappenersatz, sonstige Klappe, n.n.bez.
34.79.11↔	S Plst Rk an d Brw, sk Vrschl e Thrkt, d Drht	35.29.10↔	Ers d AVKlappe b kongenitalen Klappenanomalien d Herz
34.79.12↔	So Plast Reko an d Bruw, sek Verschl e Thorakot, d PI	35.29.20↔	Ers d TruncusKlap b kongenitalen Klappanom d Herz
34.79.19↔	So Plast Reko an d Bruw, sek Verschluss e Thorakot, so	35.29.99↔	Herzklappenersatz, sonstige Klappe, sonstige
34.79.20↔	So Plast Reko an d Bruw, Stab, offen chir, n.n.bez.	35.31↔	Papillarmuskelopration
34.79.21↔	So Plast Reko an d Bruw, Stab, offen chir, d Draht	35.32↔	Sehnenfaden-Operation
34.79.22↔	So Plast Reko an d Bruw, Stab, offen chir, d PI	35.33.00↔	Anuloplastik, n.n.bez.
34.79.29↔	So Plast Reko an d Bruw, Stab, offen chir, so	35.33.10↔	Anuloplastik der Mitralklappe, n.n.bez.
34.79.30↔	S Plst Rk an d Brw, off Rp e Strnmfrktr, n.n.bz.	35.33.11↔	Anuloplastik der Mitralklappe, offen
34.79.31↔	S Plst Rk an d Brw, off Rp e Strnmfrktr, d Drht	35.33.19↔	Anuloplastik der Mitralklappe, sonstige
34.79.32↔	S Plst Rk an d Brw, off Rp e Strnmfrktr, d PI	35.33.20↔	Anuloplastik der Pulmonalklappe, n.n.bez.
34.79.39↔	So Plast Reko an d Bruw, off Rep e Sternumfraktur, So	35.33.21↔	Anuloplastik der Pulmonalklappe, offen
34.79.40↔	So Plast Reko an d Bruw, Knochenplastik und Knochtx	35.33.29↔	Anuloplastik der Pulmonalklappe, sonstige
34.82↔	Naht eines Zwerchfellrisses	35.33.30↔	Anuloplastik der Trikuspidalklappe, n.n.bez.
34.83↔	Verschluss einer Zwerchfellfistel	35.33.31↔	Anuloplastik der Trikuspidalklappe, offen
34.85↔	Implantation eines Zwerchfellschrittmachers	35.33.39↔	Anuloplastik der Trikuspidalklappe, sonstige
35.00↔	Valvulotomie am geschlossenen Herzen, Klappe nicht bez	35.33.99↔	Anuloplastik, sonstige
35.01↔	Valvulotomie am geschlossenen Herzen, Aortenklappe	35.34↔	Infundibulektomie
35.02↔	Valvulotomie am geschlossenen Herzen, Mitralklappe	35.35.00↔	Operationen an den Trabeculae carneae cordis, n.n.bez.
35.03↔	Valvulotomie am geschlossenen Herzen, Pulmonalklappe	35.35.10↔	Subvalvuläre fibröse o muskuläre Res an d Aortklapp
35.04↔	Valvulotomie am geschlossenen Herzen, Trikuspidalklappe	35.35.99↔	Operationen an den Trabeculae carneae cordis, sonstige
35.10↔	Valvuloplastik a offenen Herz, ohne Ers, Klap Ni bez	35.39.00↔	Op an and an d Herzkl angrenz Strukturen, n.n.bez.
35.11.00↔	Valvplast d Aortklapp a off Herz, oh Ers, n.n.bez.	35.39.10↔	Supravalvuläre Resektion, Herzklappe, n.n.bez.
35.11.10↔	Valvulotomie der Aortenklappe am offenen Herzen	35.39.11↔	Supravalvuläre Resektion, Aortenklappe
35.11.20↔	Rk d Artklpp a off Hz, oh Ers, b kng Klppnm d Hz	35.39.12↔	Supravalvuläre Resektion, Pulmonalklappe
35.11.99↔	Valvuloplastik d Aortklapp a off Herz, oh Ers, So	35.39.19↔	Supravalvuläre Resektion, sonstige Herzklappe
35.12.00↔	Valvplast d Mitralkl a off Herz, oh Ers, n.n.bez.	35.39.99↔	Op an and an d Herzkl angrenz Strukturen, sonstige
35.12.10↔	Valvulotomie der Mitralklappe am offenen Herzen	35.41.00↔	Vergrosserung e bestehenden Vorhofseptumdefektes, n.n.bez.
35.12.11↔	Segelrekonstruktion der Mitralklappe am offenen Herzen	35.41.10↔	Vergrosserung e besteh Vorhofseptumdefektes, off Tech
35.12.20↔	Rk d Mtrkl a off Hz, oh Ers, b kng Klppnm d Hz	35.41.20↔	Vergross e besteh Vorhofseptumdefektes, geschl Tech
35.12.99↔	Valvuloplastik d Mitralkl a off Herz, oh Ers, sonstige	35.41.99↔	Vergrosserung e bestehenden Vorhofseptumdefektes, sonst
35.13.00↔	Valvplast d Pulmklapp a off Herz, oh Ers, n.n.bez.	35.42.00↔	Bildung von Herzseptumdefekten, n.n.bez.
35.13.10↔	Valvulotomie der Pulmonalklappe am offenen Herzen	35.42.10↔	Bildung von Herzseptumdefekten, offene Technik
35.13.20↔	Rk d Plmklpp a off Hz, oh Ers, b kng Klppnm d Hz	35.42.20↔	Bildung von Herzseptumdefekten, geschlossene Technik
35.13.99↔	Valvuloplastik d Pulmklapp a off Herz, oh Ers, so	35.42.99↔	Bildung von Herzseptumdefekten, sonstige
35.14.00↔	Valvplast d Trikusklap a off Herz, oh Ers, n.n.bez.	35.43.00↔	Vergross e besteh Ventrikelseptumdefektes, n.n.bez.
35.14.10↔	Valvulotomie der Trikuspidalklappe am offenen Herzen	35.43.10↔	Vergross e besteh Ventrikelseptumdefektes, off Tech
35.14.11↔	Segelrekonstruktion der Trikuspidalklappe am offenen Herzen	35.43.20↔	Vergross e besteh Ventrikelseptumdefektes, geschl Tech
35.14.20↔	Rk d Trkspklp a off Hz, oh Ers, b kng Klppnm d Hz	35.43.99↔	Vergrosserung e besteh Ventrikelseptumdefektes, so
35.14.99↔	Valvuloplastik d Trikusklap a off Herz, oh Ers, so	35.50↔	Korrektur von nicht näher bez Herzseptdef mit Prothese
35.19.00↔	Valvuloplastik a off Herz, oh Ers, So Klap, n.n.bez.	35.51↔	Korr e Vorhofseptumdefektes m Prothese, offene Technik
35.19.10↔	Rk e AVKlp a off Hz, oh Ers, b kng Klppnm d Hz	35.53↔	Korr e Ventrikelseptumdefektes m Prothese, off Zugang
35.19.11↔	Rk e Trncsklpp a off Hz, oh Ers, b kng Klppnm d Hz	35.54↔	Korrektur von Endokardkissendefekten (AV-Kanal) mit Prothese
35.19.99↔	Valvuloplastik a off Herz, oh Ers, So Klap, So	35.60↔	Korrektur e nicht bez Herzseptumdefektes mit BioGraft
35.20↔	Herzklappenersatz, Klappe nicht bezeichnet	35.61↔	Korrektur eines Vorhofseptumdefektes mit Bio-Graft
35.21.00↔	Aortenklappenersatz mit Graft, n.n.bez.	35.62↔	Korrektur eines Ventrikelseptumdefektes mit Bio-Graft
35.21.10↔	Aortenklappenersatz mit Graft, Bioprothese	35.63↔	Korr von Endokardkissendefekten (AV-Kanal) mit Bio-Graft
35.21.11↔	Aorklapers m Graft selbexp Bioproth, nahtfrei, off chir	35.70↔	Sonstige Ni näh bez Korr von Ni näh bez Herzseptdef
35.21.20↔	Implant e klappentragenden Gefprothese, biol Aortklapp	35.71↔	Sonstige nicht näher bez Korr e Vorhofseptumdefektes
35.21.99↔	Aortenklappenersatz mit Graft, sonstige	35.72.00↔	Korrektur eines Ventrikelseptumdefektes, n.n.bez.
35.22.00↔	Sonstiger Aortenklappenersatz, n.n.bez.	35.72.10↔	Verschluss eines erworbenen Ventrikelseptumdefektes
35.22.10↔	Minimal-invasive Implantation einer Aortenklappe, n.n.bez.	35.72.99↔	Korrektur eines Ventrikelseptumdefektes, sonstige
35.22.11↔	Minimal-invasive Implantation e Aortenklappe, transapikal	35.73↔	So und Ni näh bez Korr von Endokardkissendef (Avkan)
35.22.19↔	Minimal-invasive Implantation einer Aortenklappe, sonst	35.81↔	Totalkorrektur einer Fallot-Tetralogie

35.82↔	Totalkorrektur von total falsch mündenden Pulmonalvenen	36.39.10↔	Herz-Revaskularisation durch Koronararterienpatch
35.83↔	Totale Rekonstruktion des Truncus arteriosus	36.39.11↔	Revision eines Koronararterienbypass
35.84↔	Totalkorrektur d Transposition d gross Gef, ni ao klass	36.39.12↔	Neuanlage eines Koronararterienbypass
35.91↔	Interatriale Transposition des venösen Rückflusses	36.39.13↔	Transposition von Koronararterien
35.92↔	Erzeugen e Cond zwischen rechtem Ventrikel und Pulmonart	36.39.14↔	HerzRevask m fr A. mamm intTx (IMATx)
35.93↔	Erzeugen eines Conduits zwischen linkem Ventrikel und Aorta	37.31.20↔	Perikardektomie, total
35.94↔	Erzeugen eines Conduits zwischen Vorhof und Pulmonalarterie	37.31.99↔	Perikardektomie, sonstige
35.95.00↔	Revision einer Korrekturoperation am Herzen, n.n.bez.	37.32↔	Aneurysmektomie am Herzen
35.95.10↔	Prothesenrefixation eines Herzklappenersatzes, n.n.bez.	37.35↔	Partielle Ventrikulektomie
35.95.11↔	Prothesenrefixation eines Aortenklappenersatzes	37.41↔	Implant von prothetischem herzunterst System a Herz
35.95.12↔	Prothesenrefixation eines Mitralklappenersatzes	37.51.00↔	Herztransplantation, n.n.bez.
35.95.13↔	Prothesenrefixation eines Pulmonalklappenersatzes	37.51.10↔	Herztransplantation
35.95.14↔	Prothesenrefixation eines Trikuspidalklappenersatzes	37.51.20↔	Herz-Retransplantation während desselben stat Aufenthalts
35.95.19↔	Prothesenrefixation eines Herzklappenersatzes, sonstige	37.51.99↔	Herztransplantation, sonstige
35.95.99↔	Revision einer Korrekturoperation am Herzen, sonstige	37.52↔	Implantation eines kompletten Herzersatzsystems
35.96.10↔	Perkutane Valvuloplastik, n.n.bez.	37.53↔	Ers o Repar d thor Einheit e kompl Herzersatzsyst
35.96.11↔	Aortenklappenersatz, endovaskulär, transluminal	37.54↔	Ers o Rpr v snst implntbr Bstnd e kompl Hrztzstzst
35.96.12↔	Pulmonalklappenersatz, endovaskulär	37.62↔	Einsetzen von nicht-implantierbarem herzunterstütz System
35.96.20↔	Endovaskuläre Mitralkappenrekonstruktion, n.n.bez.	37.65.00↔	Implant von äusserlichem herzunterst System, n.n.bez.
35.96.21↔	Endovaskuläre Mitralkappenrekonstruktion, transarteriell	37.65.10↔	Implnt(ffn chr)e extrk Pmp(z.B. Kreislp o Zntprmp),nbnz
35.96.22↔	Endovaskuläre Mitralkappenrekonstruktion, transvenös	37.65.11↔	Imp(ffn chr)e extrk Pmp(z.B. Kreislp o Zntprmp),unvnt
35.96.23↔	Mitralkappenanuloplastik, endovaskulär	37.65.12↔	Implnt(ffn chr)e extrk Pmp(z.B. Kreislp o Zntprmp),bv
35.96.24↔	Mitralklappenersatz, endovaskulär	37.65.19↔	Implnt(ffn chr)e extrk Pmp(z.B. Kreislp o Zntprmp),so
35.96.29↔	Endovaskuläre Mitralkappenrekonstruktion, sonstige	37.65.20↔	Implant (offen chir) e parakorporalen Pumpe, n.n.bez.
35.98.00↔	Sonstige Operationen an Herzsepten, n.n.bez.	37.65.21↔	Implant (offen chir) e parak Pumpe, univentrikulär
35.98.10↔	Prktnntnrsimln Vrschl e Vhsptmdfcts, n.n.bz.	37.65.22↔	Implantation (offen chir) e parakorporalen Pumpe, biv
35.98.19↔	Prktnntnrsimln Vrschl e Vhsptmdfcts, S	37.65.29↔	Implant (offen chir) e parakorporalen Pumpe, sonstige
35.98.30↔	Perkutanentransluminalen Verschl e Vsd	37.66.00↔	Einsetz von implantbar herzunterst System, n.n.bez.
35.98.99↔	Sonstige Operationen an Herzsepten, sonstige	37.66.10↔	Implant (offen chir) e intrakorporalen Pumpe, n.n.bez.
35.99.10↔	Sonstige Operationen b kong Klappanom d Herz, n.n.bez.	37.66.11↔	Implant (offen chir) e intrakorp Pumpe, univentrikulär
35.99.11↔	Sonstige Op b kong Klappanom d Herz, Aortklapp	37.66.12↔	Implantation (offen chir) e intrakorporalen Pumpe, biv
35.99.12↔	Sonstige Operationen b kong Klappanom d Herz, Mitralkl	37.66.19↔	Implant (offen chir) e intrakorporalen Pumpe, sonstige
35.99.13↔	Sonstige Op b kong Klappanom d Herz, Pulmonalklappe	37.66.99↔	Einsetz von implantbar herzunterst System, sonstige
35.99.14↔	Sonstige Op b kong Klappanom d Herz, Trikuspidalklappe	37.67↔	Implantation eines herzmuskelstimulierenden Systems
35.99.15↔	So Op b kong Klappanom d Herz, AV o Trunkusklappe	37.79.01↔	Implantation eines Ereignis Rekorder
35.99.19↔	Sonstige Op b kong Klappanom d Herz, sonstige Klap	37.79.10↔	Implnt o Aggrgwchs(h Ändrng d Snd)e EreignsRkrdrs,nbnz
36.03↔	Koronarangioplastik am offenen Thorax	37.79.11↔	Aggregwechs (oh Änderung d Sonde) e EreignisRekorders
36.10.00↔	Aortokoronarer Bypass zur Myokard-Revaskularisation, n.n.bez.	37.79.19↔	Implnt o Aggrgwchs (h Ändrng d Snd) e EreignsRkrdrs, so
36.10.11↔	Aortokor Byp zur MyokRevaskularisation, konv Technik	37.80.00↔	Implnt e prmn Sm, int o Ers, Grättyp N spzf, n.n.bz.
36.10.12↔	Aortokor Byp zur MyokRevask, d mininv Technik	37.80.10↔	Implnt prmn Sm,int o Ers,Grättyp N spzf,m d Mögl d Frnüb
36.10.19↔	Aortokor Byp zur MyokRevask, sonstige Technik	37.80.99↔	Implnt e prmn Sm, int o Ers, Grättyp N spzf, so
36.10.99↔	Aortokoronarer Bypass zur Myokard-Revaskularisation, sonst	37.81.00↔	Erstimpl e EinkSm Ni spezif ob rate respons, n.n.bez.
36.11.00↔	(Aorto)koronarer Byp an e einz Korart, n.n.bez.	37.81.10↔	Erstimpl e EinkSm Ni spezifiziert ob rate respons
36.11.11↔	(Aorto)koronarer Byp an e einz Korart, konv Technik	37.81.20↔	Systmst v Zweik o Dreiksys auf EnkmSyst,N spzf ob rt rspns
36.11.12↔	(Aorto)koro Byp an e einz Korart, d mininv Technik	37.81.99↔	Erstimpl e EinkSm Ni spezifiziert ob rate respons, so
36.11.19↔	(Aorto)koro Byp an e einz Korart, sonstige Technik	37.82.00↔	Erstimpl e EinkSchrittmachers, rate respons, n.n.bez.
36.11.99↔	(Aorto)koronarer Byp an e einz Korart, sonstige	37.82.10↔	Erstimplantation e Einkammer-Schrittmachers, rate responsive
36.12.00↔	(Aorto)koronarer Bypass an zwei Koronararterien, n.n.bez.	37.82.99↔	Erstimpl e EinkSchrittmachers, rate respons, sonstige
36.12.11↔	(Aorto)koronarer Byp an 2 Korart, konv Technik	37.83.00↔	Erstimpl e Zweikammersystemes, m e Schrittmachersonde
36.12.12↔	(Aorto)koro Byp an 2 Korart, d minimalinvasive Technik	37.83.10↔	Erstimpl e Zweikschritt, oh antitachykarde Stimul
36.12.19↔	(Aorto)koro (Aorto)koro Byp an 2 Korart, So Technik	37.83.11↔	Erstimpl e Zweikschritt, m antitachykarder Stimul
36.12.99↔	(Aorto)koronarer Bypass an zwei Koronararterien, sonst	37.83.12↔	Erstimpl e ZweikammerSchrittmachers m d Mögl d Fernüb
36.13.00↔	(Aorto)koronarer Bypass an drei Koronararterien, n.n.bez.	37.83.99↔	Erstimplantation eines Zweikammer-Schrittmachers, sonst
36.13.11↔	(Aorto)koronarer Byp an 3 Korart, konv Technik	37.85.00↔	Erstz jgl EnkSchrttmVrrtyp, N spzf ob rt rspns, n.n.bz.
36.13.12↔	(Aorto)koro Byp an 3 Korart, d minimalinvasive Technik	37.85.10↔	Aggrgwchs jgl EnkSchrttmVrrtyp, N spzf ob rt rspns
36.13.19↔	(Aorto)koronarer Byp an 3 Korart, sonstige Technik	37.85.20↔	Agg u Sndnwch jgl EnkSchrttmVrrtyp, N spzf ob rt rspns
36.13.99↔	(Aorto)koronarer Bypass an drei Koronararterien, sonst	37.85.99↔	Erstz jgl EnkSchrttmVrrtyp, N spzf ob rt rspns, so
36.14.00↔	(Art)kr (Art)kr Byp an 4 u mhr Krrt, n.n.bz.	37.86.00↔	Ersetz jegl EinkSchrittmtyp, rate respons, n.n.bez.
36.14.11↔	(Aorto)koro Byp an 4 und mehr Korart, konv Technik	37.86.10↔	Aggregwechs jegl EinkSchrittmachertypes, rate respons
36.14.12↔	(Aorto)koro Byp an 4 und mehr Korart, d mininv Technik	37.86.20↔	Agg u Sondenwech jegl EinkSchrittmtypes, rate respons
36.14.19↔	(Art)kr (Art)kr Byp an 4 u mhr Krrt, S Tch	37.86.99↔	Ersetz jegl EinkSchrittmtyp, rate respons, sonstige
36.14.99↔	(Aorto)koro (Aorto)koro Byp an 4 und mehr Korart, so	37.87.00↔	Ers jeglichen Zweikammer-Schrittmachertypes, n.n.bez.
36.15↔	Einf Byp zwischen A. mammaia int und Koronararterien	37.87.10↔	Aggregatwechsel jeglichen Zweikammer-Schrittmachertypes
36.16↔	Zweifacher A. mammaia interna-Koronararterien Bypass	37.87.20↔	Agg und Sondenwechsel jegl ZweikammerSchrittmtyp
36.17↔	Abdomino-koronarer Arterien-Bypass	37.87.99↔	Ers jeglichen Zweikammer-Schrittmachertypes, sonsts
36.19↔	Sonst Bypass-Anastomose zur Myokard Revaskularisation	37.88.00↔	Implant e Dreikschritt (biv Stimulation), n.n.bez.
36.2↔	Myokard-Revaskularisation mit Arterien-Implantat	37.88.10↔	Implant e Dreikschritt (biv Stimul) m d Mögl d Fernüb
36.31↔	Transmyokardiale Revaskularisation am offenen Thorax	37.88.99↔	Implant e Dreikschritt (biv Stimulation), sonstige
36.32↔	Sonstige transmyokardiale Revaskularisation	37.89.11↔	Systmst v Zweik o Dreiksys auf EnkmSyst, rt rspns
36.33↔	Endoskopische transmyokardiale Revaskularisation	37.89.20↔	Systmst v EinkamSyst auf 2 resp. Dreiksys, n.n.bez.



37.89.21↔	Systemumstellung von Einkammer- auf Zweikammersystem	38.34.10↔	Resektion d Aort ascendens und d Aortenbogens m Anast
37.89.22↔	Systemumstellung von Einkammer- auf Dreikammersystem	38.34.20↔	Resektion der Aorta descendens mit Anastomose
37.89.23↔	Systemumstellung von Zweikammer- auf Dreikammersystem	38.34.30↔	Resektion der Aorta abdominalis mit Anastomose
37.89.29↔	Systemst von EinkamSyst auf 2 resp. Dreiksys, so	38.34.99↔	Resektion der Aorta mit Anastomose, sonstige
37.89.31↔	Aggregwechs jegl DreikammerSchrittmty, n.n.bez.	38.35.00↔	Resektion von thorakalen Gefässen mit Anastomose, n.n.bez.
37.91↔	Offene Herzmassage	38.35.10↔	Resektion von thorakalen Arterien mit Anastomose, n.n.bez.
37.94.00↔	Implantation oder Ers eines Defi, n.n.bez.	38.35.11↔	Resektion der A. subclavia mit Anastomose
37.94.01↔	Implantation eines Defi mit Einkammer-Stimulation	38.35.12↔	Resektion des Truncus brachiocephalicus mit Anastomose
37.94.02↔	Implantation eines Defi mit Zweikammer-Stimulation	38.35.13↔	Resektion der A. pulmonalis mit Anastomose
37.94.03↔	Implantation eines Defibrillators mit biv Stimulation	38.35.19↔	Resektion von thorakalen Arterien mit Anastomose, sonst
37.94.04↔	Imp Df m zszälchm Drcksnsr z ninv Mssng d rchtsvntr Drcks	38.35.20↔	Resektion von thorakalen Venen mit Anastomose, n.n.bez.
37.94.10↔	Ersetzen eines Defibrillators, n.n.bez.	38.35.21↔	Resektion der V. pulmonalis mit Anastomose
37.94.11↔	Ersetzen eines Defibrillators mit Einkammer-Stimulation	38.35.22↔	Resektion der V. subclavia mit Anastomose
37.94.12↔	Ers eines Defi mit Zweikammer-Stimulation	38.35.23↔	Resektion der V. cava superior mit Anastomose
37.94.19↔	Ersetzen eines Defibrillators, sonstige	38.35.28↔	Res von thorakalen von sonstigen tiefen Venen m Anast
37.94.20↔	Systemst e Herzschrm auf Defi m EinkStimul, n.n.bez.	38.35.29↔	Resektion von thorakalen Venen mit Anastomose, sonstige
37.94.21↔	Systemumstellung e Herzschrm auf Defi m EinkStimul	38.35.99↔	Resektion von thorakalen Gefässen mit Anastomose, sonst
37.94.22↔	Systemst e Herzschrm o Defi auf Defi m ZweikStimul	38.36.00↔	Resektion von abdominalen Arterien mit Anastomose, n.n.bez.
37.94.29↔	Systemst e Herzschrm o Defi auf Defi m biv Stimul, so	38.36.10↔	Resektion von viszeralen Arterien mit Anastomose, n.n.bez.
37.94.99↔	Implnt o Erstz e tt autm Krdivotr / DfSyst [AICD], S	38.36.11↔	Resektion des Truncus coeliacus mit Anastomose
37.96↔	Implant nur d Pulsgenerators e autom Kardiov/Defi	38.36.12↔	Resektion der A. gastrica mit Anastomose
37.98.00↔	Ersetz nur d Pulsgener e autom Kardiov/Defi, n.n.bez.	38.36.13↔	Resektion der A. hepatica mit Anastomose
37.98.10↔	Erstz nr d Plsgnr e autm Krdiv/Df m EnkStml	38.36.14↔	Resektion der A. lienalis mit Anastomose
37.98.11↔	Erstz nr d Plsgnr e autm Krdiv/Df m Zweikmrmstmltion	38.36.15↔	Resektion der A. renalis mit Anastomose
37.98.12↔	Erstz nr d Plsgnr e autm Krdiv/Df m bv Stml	38.36.16↔	Resektion der A. mesenterialis mit Anastomose
37.98.99↔	Ersetz nur d Pulsgener e autom Kardiov/Defi, sonstige	38.36.17↔	Resektion der A. iliaca mit Anastomose
37.99.10↔	Intramyo-kardiale Stammzelltherapie, n.n.bez.	38.36.19↔	Resektion von viszeralen Arterien mit Anastomose, sonst
37.99.11↔	Intramyo-kardiale Stammzth o Anr v Stammzfrakt o kult Verm	38.36.99↔	Resektion von abdominalen Arterien mit Anastomose, sonst
37.99.12↔	Intramyo-kardiale Stammzth m Anr v Stammzfrakt o kult Verm	38.37.00↔	Resektion von abdominalen Venen mit Anastomose, n.n.bez.
37.99.19↔	Intramyo-kardiale Stammzelltherapie, sonstige	38.37.10↔	Resektion von tiefen abdomin Venen mit Anastomose, n.n.bez.
37.99.21↔	Korrektur eines Double-outlet-right-ventricle vom Fallot-Typ	38.37.11↔	Resektion der V. cava inferior mit Anastomose
37.99.22↔	Korrektur eines sonstigen Double-outlet-right-ventricle	38.37.12↔	Resektion der V.iliaca mit Anastomose
37.99.23↔	Op an e funktionell/morphologisch univentr Herz	38.37.19↔	Resektion von tiefen abdomin Venen mit Anastomose, sonst
37.99.24↔	Korrektur eines Cor triatriatum	38.37.99↔	Resektion von abdominalen Venen mit Anastomose, sonst
37.99.25↔	Korrektur eines Absent Pulmonary Valve Syndrom	38.38.00↔	Resektion von Aa d unteren Extrem mit Anast, n.n.bez.
38.04.10↔	Inzision von Aorta ascendens und Aortenbogen	38.38.11↔	Resektion der A. profunda femoris mit Anastomose
38.04.20↔	Inzision der Aorta descendens	38.38.12↔	Resektion der A. poplitea mit Anastomose
38.04.30↔	Inzision der Aorta abdominalis	38.38.99↔	Resektion von Aa d unteren Extrem mit Anast, sonstige
38.11↔	Endarterektomie von intrakraniellen Gefässen	38.41↔	Resektion von intrakraniellen Blutgefässen mit Ersatz
38.12↔	Endarterektomie von anderen Gefässen an Kopf und Hals	38.43.10↔	Resektion von Arterien der oberen Extremität mit Ersatz
38.13↔	Endarterektomie von Gefässen der oberen Extremität	38.43.11↔	Resektion der A. axillaris mit Ersatz
38.14.00↔	Endarterektomie der Aorta, n.n.bez.	38.43.20↔	Res von Venen der oberen Extremität mit Ersatz, n.n.bez.
38.14.10↔	Endarterektomie von Aorta ascendens und Aortenbogen	38.43.21↔	Resektion der V. axillaris mit Ersatz
38.14.20↔	Endarterektomie der Aorta descendens	38.43.28↔	Resektion von sonstigen tiefen Venen d ob Extrem m Ers
38.14.30↔	Endarterektomie der Aorta abdominalis	38.43.29↔	Resektion von Venen der oberen Extremität mit Ersatz, sonst
38.14.99↔	Endarterektomie der Aorta, sonstige	38.43.99↔	Resektion von Blgef d oberen Extrem mit Ers, sonstige
38.15.00↔	Endarterektomie der anderen thorakalen Gefässe, n.n.bez.	38.44.00↔	Resektion der Aorta abdominalis mit Ersatz, n.n.bez.
38.15.10↔	Endarterektomie der A. subclavia	38.44.10↔	Resektion der Aorta abdominalis, suprarenal mit Ersatz
38.15.20↔	Endarterektomie des Truncus brachiocephalicus	38.44.11↔	Resektion der Aorta abdominalis, infrarenal mit Ersatz
38.15.30↔	Endarterektomie der A. pulmonalis	38.44.12↔	Resektion der Aorta abdominalis, juxtarenal mit Ersatz
38.15.40↔	Endarterektomie der V. pulmonalis	38.44.99↔	Resektion der Aorta abdominalis mit Ersatz, sonstige
38.15.99↔	Endarterektomie der anderen thorakalen Gefässe, sonst	38.45.00↔	Resektion von thorakalen Blutgefässen mit Ersatz, n.n.bez.
38.16.00↔	Endarterektomie von abdominalen Arterien, n.n.bez.	38.45.10↔	Resektion der thorakalen Aorta mit Ersatz, n.n.bez.
38.16.10↔	Endarterektomie von viszeralen Arterien, n.n.bez.	38.45.11↔	Resektion Aorta ascendens od des Aortenbogens mit Ersatz
38.16.11↔	Endarterektomie des Truncus coeliacus	38.45.12↔	Resektion der Aorta thoracica mit Ersatz
38.16.12↔	Endarterektomie der A. gastrica	38.45.13↔	Resektion der Aorta thoracoabdominalis mit Ersatz
38.16.13↔	Endarterektomie der A. hepatica	38.45.14↔	Resektion der thorakalen Aorta und Ersatz mit Hybridprothese
38.16.14↔	Endarterektomie der A. lienalis	38.45.19↔	Resektion der thorakalen Aorta mit Ersatz, sonstige
38.16.15↔	Endarterektomie der A. renalis	38.45.20↔	Resektion sonstr thorakaler Arterien mit Ersatz, n.n.bez.
38.16.16↔	Endarterektomie der A. mesenterialis	38.45.21↔	Resektion der A. pulmonalis mit Ersatz
38.16.17↔	Endarterektomie der A. lumbalis	38.45.22↔	Resektion des Truncus brachiocephalicus mit Ersatz
38.16.18↔	Endarterektomie der A. iliaca	38.45.29↔	Resektion sonstiger thorakaler Arterien mit Ersatz
38.16.19↔	Endarterektomie von viszeralen Arterien, sonstige	38.45.30↔	Resektion thorakaler Venen mit Ersatz, n.n.bez.
38.16.99↔	Endarterektomie von abdominalen Arterien, sonstige	38.45.31↔	Resektion der V. cava superior mit Ersatz
38.18.00↔	Endarterektomie von Gefässen der unteren Extremität, n.n.bez.	38.45.38↔	Resektion sonstiger tiefer thorakaler Venen mit Ersatz
38.18.10↔	Endarterektomie der A. femoralis (communis) (superficialis)	38.45.39↔	Resektion thorakaler Venen mit Ersatz, sonstige
38.18.11↔	Endarterektomie der A. profunda femoris	38.45.99↔	Resektion von thorakalen Blutgefässen mit Ersatz, sonst
38.18.12↔	Endarterektomie der A. poplitea	38.46↔	Resektion von abdominalen Arterien mit Ersatz
38.31↔	Resektion von intrakraniellen Gefässen mit Anastomose	38.47.00↔	Resektion von abdominalen Venen mit Ersatz, n.n.bez.
38.34.00↔	Resektion der Aorta mit Anastomose, n.n.bez.	38.47.10↔	Resektion von tiefen abdominalen Venen mit Ersatz, n.n.bez.

38.47.11↔	Resektion der V. cava inferior mit Ersatz	39.29.11↔	Femorofemorale Gefäß-Shunt oder -Bypass
38.47.12↔	Resektion der V. iliaca mit Ersatz	39.29.12↔	Femoropopliteale Gefäß-Shunt oder -Bypass
38.47.19↔	Resektion von tiefen abdominalen Venen mit Ersatz, sonst	39.29.13↔	Femorocrurale Gefäß-Shunt oder -Bypass
38.47.99↔	Resektion von abdominalen Venen mit Ersatz, sonstige	39.29.14↔	Femoropedale Gefäß-Shunt oder -Bypass
38.48.00↔	Resektion von Aa d unteren Extrem mit Ers, n.n.bez.	39.29.15↔	Popliteocrurale u popliteopedale Gefäß-Shunt od -Bypass
38.48.10↔	Res der A. femoralis mit Ersatz (communis) (superficialis)	39.29.16↔	GefShunt oder Byp an Aa d Unterschenkels und d Fußes
38.48.11↔	Resektion der A. profunda femoris mit Ersatz	39.29.19↔	GefäßShunt oder Byp an Aa d unteren Extrem, sonstige
38.48.12↔	Resektion der A. poplitea mit Ersatz	39.29.20↔	Gefäß-Shunt oder Bypass an Arterien der oberen Extremität
38.48.13↔	Resektion von Arterien des Unterschenkels mit Ersatz	39.29.30↔	S (prphrr) GfShnt o Byp, extraanatsch, n.n.bz.
38.48.99↔	Resektion von Aa d unteren Extrem mit Ers, sonstige	39.29.31↔	Subclaviafemorale Gefäß-Shunt oder Bypass
38.84.00↔	Sonstiger chirurgischer Verschluss der Aorta, n.n.bez.	39.29.32↔	Axillofemorale Gefäß-Shunt oder Bypass
38.84.10↔	Sonstiger chirurgischer Verschluss der thorakalen Aorta	39.29.33↔	Femorofemorale Cross-over-Bypass
38.84.20↔	Sonstr chirurgischer Verschluss der Aorta abdominalis	39.29.39↔	So (peripherer) GefShunt o Byp, extraanatomisch, so
38.84.99↔	Sonstiger chirurgischer Verschluss der Aorta, sonstige	39.49.30↔	Ersatz eines kardialen Conduit
38.85.11↔	Sonstiger chirurgischer Verschluss der A. subclavia	39.51.00↔	Aneurysma-Clipping, n.n.bez.
38.85.12↔	Sonstiger chirurgischer Verschluss der A. pulmonalis	39.51.11↔	Aneurysma-Clipping intrakraniell
38.85.13↔	Sonstr chirurgischer Verschluss des Truncus brachiocephalicus	39.51.99↔	Aneurysma-Clipping, sonstige
38.85.21↔	Sonstiger chirurgischer Verschluss der V. cava superior	39.52.10↔	So Korre e Aneur von Blutgefäßen an Kopf u Ha, n.n.bez.
38.85.22↔	Sonstiger chirurgischer Verschluss der V. pulmonalis	39.52.11↔	Sonstige Korrektur e Aneur von intrakr Blutgefäßen
38.85.23↔	Sonstiger chirurgischer Verschluss der V. subclavia	39.52.19↔	So Korre e Aneur von Blutgefäßen an Kopf und Ha, so
39.0x.00↔	Shunt einer systemischen zur Pulmonalarterie, n.n.bez.	39.52.20↔	Sonstige Korrektur eines Aneurysmas der Aorta, n.n.bez.
39.0x.10↔	Anast zwischen A. subcl u A. pulmon (BlalockTaussig)	39.52.21↔	S offn Chr Krr Aneur d Art ascndns, d Art nbgnns u d thr Art
39.0x.11↔	Anast zw Aort u A. pulmon dextra (WaterstonCooley)	39.52.22↔	Sonstige offene Chir Korrektur eines Aneur der Aort abd
39.0x.12↔	Anst zw Art dscndns u A. plmn snstr (PittsSmith)	39.52.29↔	Sonstige Korrektur eines Aneurysmas der Aorta, sonstige
39.0x.13↔	Anast zwischen A. pulmon sinistra und A. pulmon dextra	39.53↔	Verschluss einer arteriovenösen Fistel
39.0x.20↔	Prothesenshunt zwischen A. pulmonalis und Aorta, zentral	39.54.10↔	Re-entry Operation, thorakale Aorta
39.0x.21↔	Prothesenshunt zwischen A. pulmonalis und Aorta, peripher	39.54.20↔	Re-entry Operation, Aorta abdominalis
39.0x.23↔	Pulmonalarterielles Banding	39.59.11↔	Transposition der extrakraniellen A. vertebralis
39.0x.24↔	Shunt e systemischen z Pulmonart, DamusKayStanselOp	39.59.12↔	Transposition von sonstigen extrk Aa an Kopf und Hals
39.0x.99↔	Shunt einer systemischen zur Pulmonalarterie, sonstige	39.59.13↔	Transposition von Arterien der oberen Extremität
39.1↔	Intra-abdominaler venöser Shunt	39.59.14↔	Transposition von thorakalen Arterien
39.21.00↔	Anastomose von der V. cava zur A. pulmonalis, n.n.bez.	39.59.15↔	Transposition der A. gastrica, A. hepatica und A. lienalis
39.21.10↔	GlennOp an e funktionell/morphologisch univentr Herz	39.59.16↔	Transposition der A. renalis
39.21.99↔	Anastomose von der V. cava zur A. pulmonalis, sonstige	39.59.17↔	Transposition der A. mesenterica
39.22.00↔	Bypass zwischen Aorta, A. subclavia und A. carotis, n.n.bez.	39.59.18↔	Transposition sonstiger viszeraler Arterien
39.22.10↔	Bypass an der A. carotis, n.n.bez.	39.59.19↔	Transposition der A. iliaca
39.22.11↔	Bypass zwischen A. carotis und A. carotis	39.59.20↔	Transposition von sonstigen abdominalen Arterien
39.22.12↔	Bypass zwischen A. carotis und A. vertebralis	39.59.21↔	Transposition von Arterien der unteren Extremität
39.22.13↔	Bypass zwischen A. carotis und A. subclavia	39.59.29↔	Transposition von Arterien, sonstige
39.22.14↔	Bypass zwischen A. carotis und Aorta	39.59.31↔	Sonstige plastische Rekonstruktion e intrakr Gefäßes
39.22.19↔	Bypass an der A. carotis, sonstige	39.59.32↔	Sonstige Plast Rekonstruktion d extrk A. vertebralis
39.22.20↔	Bypass an der A. subclavia, n.n.bez.	39.61.00↔	Extrakorporelle Zirkulation (ECC), n.n.bez.
39.22.21↔	Bypass zwischen A. subclavia und Aorta	39.61.10↔	Extrkrp Zklt (ECC) unt Nrmthmie (mhr als 35° C)
39.22.29↔	Bypass an der A. subclavia, sonstige	39.61.11↔	Extrkrp Zklt (ECC) unt mldr Hypthrm (32 35° C)
39.22.99↔	Bypass zwischen Aorta, A. subclavia und A. carotis, sonst	39.61.12↔	Extrkrp Zklt (ECC) unt mdrtr Hypthrm (26 bs unt 32° C)
39.23↔	Sonstiger intrathorakaler, vaskulärer Shunt oder Bypass	39.61.13↔	Extrkrp Zklt (ECC) unt tiefr Hypthrm (20 bs unt 26° C)
39.24↔	Aorto-renaler Bypass	39.61.14↔	Extrkrp Zklt (ECC) unt prfnrd Hypthrm (nt 20° C)
39.25.00↔	Aorto-iliaco-femorale Bypass, n.n.bez.	39.61.99↔	Extrakorporelle Zirkulation (ECC), sonstige
39.25.10↔	Aorto-iliaco-femorale Bypass, aortal, n.n.bez.	39.66↔	Perkutaner kardiopulmonaler Bypass
39.25.11↔	Aorto-iliacale Bypass	39.72.00↔	Endovask Plast Reko o Okkl v Gef a Kopf u Ha, n.n.bez.
39.25.12↔	Aorto-femorale Bypass	39.72.10↔	Selektive Embolisation von intrakraniellen Gefäßen, n.n.bez.
39.25.13↔	Aorto-popliteale Bypass	39.72.11↔	Selektive Emb von intrakr Gef m Partikeln oder Metasp
39.25.14↔	Aorto-crurale Bypass	39.72.12↔	SI Emb v intrkr Gf m emb Flüssgk, ablösb Blns o Schrmn
39.25.19↔	Aorto-iliaco-femorale Bypass, aortal, sonstige	39.72.13↔	Sel Emb von intrakr Gef d Stents als FlowDiverter
39.25.20↔	Iliaco-femorale Bypass, n.n.bez.	39.72.14↔	Selektive Emb von intrakr Gef mit adhäsivem Embolisat
39.25.21↔	Ilio-iliacale Bypass	39.72.19↔	Selektive Embolisation von intrakraniellen Gefäßen, sonst
39.25.22↔	Ilio-femorale Bypass	39.72.20↔	Sel Emb von extrkr Gef d Kopfes und d Halses, n.n.bez.
39.25.23↔	Ilio-popliteale Bypass	39.72.21↔	Sel Emb v extrkr Gef d Kopfes u d Halses m Part o Metasp
39.25.24↔	Ilio-crurale Bypass	39.72.22↔	SI Emb v extrkr Gf d Kpfs u d Hlss m emb Flüs, abl Blns o Sch
39.25.29↔	Iliaco-femorale Bypass, sonstige	39.72.24↔	SI Emb v extrkr Gf d Kpfs u d Hlss m adhäsivem Emblist
39.25.30↔	Obturator-Bypass (extraanatomisch)	39.72.29↔	Sel Emb von extrkr Gef d Kopfes und d Halses, sonstige
39.25.99↔	Aorto-iliaco-femorale Bypass, sonstige	39.72.30↔	Perkutantransluminale Emb e Gefmi d Mikrok, n.n.bez.
39.26.00↔	Sonstr intra-abdominaler Gefäß-Shunt oder -Bypass, n.n.bez.	39.72.31↔	Perktranslum Emb e Gefmi d Mikrok Verw v ein Mikrkath
39.26.10↔	Sonstiger intraabd GefShunt o Byp, Viszeralarterien	39.72.32↔	Perktranslum Emb e Gefmi d Mikrok Verw v 2 Mikrkath
39.26.11↔	Sonstr intra-abdominaler Gefäß-Shunt oder -Bypass, Aorta	39.72.33↔	Perktranslum Emb e Gefmi d Mikrok Verw v 3 Mikrkath
39.26.12↔	Sonstiger intraabd GefäßShunt oder Byp, A. renalis	39.72.34↔	Perktranslum Emb e Gefmi d Mikrok Verw v 4 Mikrkath
39.26.19↔	So intraabd GefShunt o Byp, So Viszeralarterien	39.72.35↔	Perktranslum Emb e Gefmi d Mikrok Verw v funf Mikrkath
39.26.99↔	Sonstr intra-abdominaler Gefäß-Shunt oder -Bypass, sonst	39.72.39↔	Perktranslum Emb e Gefmi d Mikrok Verw v meh Mikrkath
39.28↔	Extrakraniell-intrakranieller Gefäß-Bypass	39.72.99↔	Endovask Plast Reko o Okkl von Gef a Kopf und Ha, so
39.29.10↔	GefäßShunt oder Byp an Aa d unteren Extrem, n.n.bez.	39.77.00↔	Prkt trnslm u endvsk Intrvntion an intrkr(n)Gf(n),nnbz



39.77.10↔	Perkutane Ballonangioplastie an intrakr(n) Gef(en)	41.03.21↔	Tx v Knchmrk Stmmzl, allg, HLAAdnt, oh lvtAfb, vrw Spnd
39.77.20↔	Perkutane Bladeangioplastie an intrakr(n) Gef(en)	41.03.31↔	Tx v Knchmrk Stmmzl, allg, HLAAdnt, oh lvtAfb, Nvrw Spnd
39.77.30↔	Perkutane Laserangioplastie an intrakr(n) Gef(en)	41.04.01↔	Autol hämatop Stammztx, oh vitroAufb
39.77.40↔	Perkutane Atherektomie an intrakraniellem(n) Gefäss(en)	41.05.01↔	Allg hämtp Stmmztx, NHLAdnt, oh ivt Afb, vrw Spnd
39.77.60↔	Perkut Thrombektomie an intrakr(n) Gef(en), n.n.bez.	41.05.11↔	Allg hämtp Stmmztx, NHLAdnt, n ivt Afb, Nvrw Spnd
39.77.61↔	Perkutane Rotationsthrombektomie an intrakr(n) Gef(en)	41.05.21↔	Allg hämtp Stmmztx, HLAAdnt, oh ivt Afb, vrw Spnd
39.77.62↔	Perkut stentgestützte Thrombekt an intrakr(n) Gef(en)	41.05.31↔	Allg hämtp Stmmztx, HLAAdnt, oh ivtAfb, Nvrw Spnd
39.77.69↔	Perkutane Thrombektomie an intrakr(n) Gef(en),sonstige	41.05.41↔	Allog periph hämatop Stammzl, Ni HLAident, Fremdbezug
39.77.70↔	Prkt endvsk Frmdkörperntfng aus intrkr(n) Gf(n)	41.05.51↔	Allog periph hämatop Stammzl, HLAident, Fremdbezug
39.77.99↔	Prkt trnslm endvsk Intrvntion an intrkr(n) Gf(n), s	41.06.00↔	Nabelschnurblut-Stammzell-Transplantation, n.n.bez.
39.79.11↔	Endovaskuläre Implantation eines Grafts an Viszeralgefäßen	41.06.01↔	Transfus v Nabelschnurblutstammzellen allogen unverwandt
39.79.12↔	Endovaskuläre Implantation e Grafts an Gefäßen des Beckens	41.06.02↔	Transfusion von Nabelschnurblutstammzellen autogen
39.79.13↔	Endovaskuläre Implantation e Grafts an abdominalen Gefäßen	41.06.03↔	Transfusion von Nabelschnurblutstammzellen allogen verwandt
39.79.19↔	Endovask Implant e Grafts an sonstigen Gef, sonstige	41.06.04↔	Transfus v Nabelschnurblutstammzellen, allogen, Fremdbezug
39.79.20↔	CoilEmb oder Verschluss von sonstigen Gef, n.n.bez.	41.07.01↔	Autol hämatop Stammztx, na vitroAufb
39.79.21↔	CoilEmb oder Verschluss von Gefäßen d oberen Extrem	41.08.01↔	Allg hämtp Stmmztx,NHLAdnt,n ivtAfb b Dff i1Antgn,vrw Spnd
39.79.22↔	Coil-Embolisation oder -Verschluss der Aorta	41.08.02↔	Allg hämtp Stmmztx,NHLAdnt,n ivtAfb b Dff i23Antg,vrw Spnd
39.79.23↔	Coil-Embolisation o -Verschluss des Ductus arteriosus apertus	41.08.11↔	Allg hämtp Stmmztx, NHLAdnt, n ivtAfb, Nvrw Spnd
39.79.24↔	Coil-Embolisation oder -Verschluss von thorakalen Gefäßen	41.08.21↔	Allg hämtp Stmmztx, HLAAdnt, n ivtAfb, vrw Spnd
39.79.25↔	Coil-Embolisation oder -Verschluss von viszeralen Gefäßen	41.08.31↔	Allg hämtp Stmmztx, HLAAdnt, n ivtAfb, Nvrw Spnd
39.79.26↔	Coil-Embolisation oder -Verschluss von abdominalen Gefäßen	41.09.01↔	Tx von Knochenmark Stammzl, autolog, na lvtroAufb
39.79.27↔	CoilEmb oder Verschluss von Gefäßen d unteren Extrem	41.94↔	Milztransplantation
39.79.28↔	Coil-Embolisation oder -Verschluss von spinalen Gefäßen	42.40↔	Ösophagektomie, n.n.bez.
39.79.38↔	Selektive Emb mit emb Flüssigk von spinalen Gefäßen	42.41.00↔	Partielle Ösophagektomie, n.n.bez.
39.79.41↔	Selektive Emb m ablösb Ballons von Gef d oberen Extrem	42.41.10↔	Partielle Ösophagekt oh Wiederherstellung der Kontinuität
39.79.42↔	Selektive Embolisation mit ablösbaren Ballons der Aorta	42.41.20↔	Partielle Ösophagekt mit Wiederherstellung der Kontinuität
39.79.43↔	Selektive Emb m ablösb Ballons d Duct arterios apertus	42.41.99↔	Partielle Ösophagektomie, sonstige
39.79.44↔	Selektive Emb mit ablösb Ballons von thorakalen Gef	42.42.00↔	Totale Ösophagektomie, n.n.bez.
39.79.45↔	Selektive Emb mit ablösb Ballons von viszeralen Gef	42.42.10↔	Totale Ösophagektomie, oh Wiederherst der Kontinuität
39.79.46↔	Selektive Emb mit ablösb Ballons von abd Gefäßen	42.42.20↔	Tot Ösophagektomie, m Wiedhst d Kont, transmediastinal
39.79.47↔	Selektive Emb mit ablösb Ballons von spinalen Gefäßen	42.42.21↔	Tot Ösophagektomie, m Wiedhst d Kont, thorakoabdominal
39.79.48↔	Sel Emb m ablösb Ballons von Gef d unteren Extrem	42.42.29↔	Tot Ösophagektomie, m Wiedhst d Kont, so Zugang
39.79.49↔	Sel Emb m ablösb Ballons von sonstigen Gef, sonstige	42.42.99↔	Totale Ösophagektomie, sonstige
39.79.52↔	Selektive Embolisation mit Schirmen der Aorta	42.51.00↔	Intrathorakale Ösophagoösophagostomie, n.n.bez.
39.79.53↔	Selektive Emb mit Schirmen d Duct arterios apertus	42.51.10↔	Intrthr Ösophst,Rk d Ösophpas b Atrsie u Vers kng ösoph Fstl
39.79.54↔	Selektive Embolisation mit Schirmen von thorakalen Gefäßen	42.51.99↔	Intrathorakale Ösophagoösophagostomie, sonstige
39.79.55↔	Selektive Embolisation mit Schirmen von viszeralen Gefäßen	42.52↔	Intrathorakale Ösophagogastronomie
39.79.56↔	Selektive Embolisation mit Schirmen von abdominalen Gefäßen	42.53↔	Intrathor Ösophagusanastomose mit Intpos von Dünnd
39.79.57↔	Selektive Emb mit Schirmen von Gef d unteren Extrem	42.54↔	Sonstige intrathorakale Ösophagoenterostomie
39.79.58↔	Selektive Embolisation mit Schirmen von spinalen Gefäßen	42.55↔	Intrathor Ösophagusanastomose mit Intpos von Dickd
39.79.59↔	Selektive Emb mit Schirmen von sonstigen Gef, sonstige	42.56↔	Sonstige intrathorakale Ösophagokolostomie
39.79.62↔	Selektive Embolisation mit Partikeln der Aorta	42.58↔	Intrathorakale Ösophagusanastomose mit anderer Interposition
39.79.63↔	Selektive Emb mit Partikeln d Duct arterios apertus	42.59↔	Sonstige intrathorakale Ösophagusanastomose
39.79.68↔	Selektive Embolisation mit Partikeln von spinalen Gefäßen	42.61↔	Prästernale Ösophagoösophagostomie
39.99.21↔	Op b kngntlr Anmie d Artsthms(Stns) o b untrbr Artbnbn	42.62↔	Prästernale Ösophagogastronomie
39.99.22↔	Op b kong Anom d A. o V. pulmonalis o b A. lusoria	42.63↔	Prästernale Ösophagusanastomose m Interposit von Dünndarm
40.40↔	Radikale neck dissection, n.n.bez.	42.64↔	Sonstige prästernale Ösophagoenterostomie
40.41.00↔	Radikale unilaterale Neck dissection, n.n.bez.	42.65↔	Prästernale Ösophagusanastomose m Interposit von Dickdarm
40.41.10↔	Sel (funkt) Neck dissec, supraomohyoid (Reg III)	42.66↔	Sonstige prästernale Ösophagokolostomie
40.41.11↔	Selekt (funkt) Neck dissection, lateral (Region II-IV)	42.68↔	Sonst prästernale Ösophagusanastomose mit Interposition
40.41.12↔	Sel (funkt) Neck dissec, anterolateral (Reg IIV)	42.69↔	Sonstige prästernale Ösophagusanastomose
40.41.13↔	Sel (funkt) Neck dissec, posterolateral (Reg IIIV)	42.7x.00↔	Ösophagomyotomie, n.n.bez.
40.41.14↔	Selektive (funkt) Neck dissection, central (Region VI)	42.7x.11↔	Ösophagomyotomie, offen chirurgisch
40.41.20↔	Radikale Neck dissection (inkl. modifiziert)	42.7x.12↔	Ösophagomyotomie, laparoskopisch
40.41.21↔	Extended Neck dissection	42.7x.21↔	Ösophagomyotomie, pharyngozerivikal, offen chirurgisch
40.41.99↔	Radikale unilaterale Neck dissection, sonstige	42.7x.22↔	Ösophagomyotomie, pharyngozerivikal, laparoskopisch
40.42↔	Radikale bilaterale Neck dissection	42.7x.31↔	Ösophago-Gastroomyotomie, offen chirurgisch
41.00.00↔	Transplantation von Knochenmark Stammzellen n.n.bez.	42.7x.32↔	Ösophago-Gastroomyotomie, laparoskopisch
41.00.05↔	Transplantation von Knochenmarkstammzellen, Fremdbezug	42.7x.99↔	Ösophagomyotomie, sonstige
41.00.09↔	Sonstige Transplantation von Knochenmark Stammzellen	42.81.20↔	Enstz u Wchs v e N slbpx Prth(prm Tb) i d Ösphgs,offn chr
41.00.11↔	Tx v Kmrk Stzl,Stzlb n erf Tx v hämtp Stzl,oh lvtAfb	42.81.21↔	Enstz u Wchs v2N slbpx Prth(prm Tb) i d Ösphgs,offn chr
41.00.18↔	Tx v Kmrk Stzl,Stzlb n erf Tx v hämtp Stzl, n lvtAfb	42.81.22↔	Enstz u Wchs v >2N slbpx Prth(prm Tb) i d Ösphgs,offn chr
41.01.01↔	Tx von Knochenmark Stammzl, autolog, oh lvtroAufb	42.81.30↔	Etz u Wh v e N slbpx Prt (prm Tb) i d Öspggs, Lsk
41.02.11↔	Tx v Kmrk Stzl,allg,NHLAdnt,n lvtAfb b Dff i1Antgn,vrw Spnd	42.81.31↔	Etz u Wh v 2 N slbpx Prt (prm Tb) i d Öspggs, Lsk
41.02.12↔	Tx v Kmrk Stzl,allg,NHLAdnt,n lvtAfb Dff i2-3Ag(hpid),vrw Sp	42.81.32↔	Etz u Wh v >2 N slbpx Prt (prm Tb) i d Öspggs, Lsk
41.02.21↔	Tx v Knchmrk Stmmzl,allg,NHLAdnt,n ivt Afb,Nvrw Spnd	42.81.42↔	Etz u Wh v >2 slbpx Prt (prm Tb) i d Öspggs, edk
41.02.31↔	Tx v Knchmrk Stmmzl, allg, HLAAdnt, n lvtAfb, vrw Spnd	42.81.50↔	Enstz u Wchs e slbpx Prth (prm Tb) i d Ösphgs, offn chr
41.02.41↔	Tx v Knchmrk Stmmzl, allg, HLAAdnt, n lvtAfb, Nvrw Spnd	42.81.51↔	Etz u Wh v 2 slbpx Prt (prm Tb) i d Öspggs, off chr
41.03.01↔	Tx v Knchmrk Stmmzl, allg, NHLAdnt, oh lvtAfb, vrw Spnd	42.81.52↔	Etz u Wh v >2 slbpx Prt (prm Tb) i d Öspggs, off chr
41.03.11↔	Tx v Knchmrk Stmmzl,allg,NHLAdnt,oh lvtAfb,Nvrw Spnd	42.81.60↔	Enstz u Wchs e slbpx Prth (prm Tb) i d Ösphgs, lprsk

42.81.61↔	Enstz u Wchs v 2 slbxp Prth (prm Tb) i d Ösphgs, lprsk	45.63.00↔	Totalexstirpation des Dünndarms, n.n.bez.
42.81.62↔	Etz u Wh v >2 slbxp Prt (prm Tb) i d Öspgs, Lsk	45.63.99↔	Totalexstirpation des Dünndarms, sonstige
42.82↔	Naht einer Ösophagus-Verletzung	45.71↔	Multiple Segmentresektion am Dickdarm
42.83↔	Verschluss einer Ösophagostomie	45.73↔	Hemikolektomie rechts
42.85↔	Plastische Rekonstruktion an einer Ösophagusstenose	45.74↔	Resektion des Colon transversum
42.87↔	Sonstiges Transplantat am Ösophagus	45.75↔	Hemikolektomie links
43.5↔	Partielle Gastrektomie mit Anastomose zum Ösophagus	45.76↔	Sigmoidektomie
43.6x.00↔	Partielle Gastrektomie m Anastom zum Duodenum, n.n.bez.	45.79.00↔	Sonstige Teilresektion am Dickdarm, n.n.bez.
43.6x.10↔	Pylorusresektion mit Anastomose zum Duodenum	45.79.10↔	Segmentresektion am Dickdarm
43.6x.20↔	Billroth I	45.79.11↔	Resektion multipler Dickdarmsegmente
43.6x.99↔	Partielle Gastrektomie m Anastom zum Duodenum, sonst	45.79.12↔	Subtotale Kolektomie
43.7x.00↔	Partielle Gastrektomie mit Anastomose zum Jejunum, n.n.bez.	45.79.20↔	Erweiterte Sigmaresektion
43.7x.10↔	Partielle Gastrekt (2/3Resektion) mit Anast zum Jejun	45.79.21↔	Erweiterte Hemikolektomie rechts und links
43.7x.20↔	Partielle Gastrekt (4/5Resektion) mit Anast zum Jejun	45.79.22↔	Erweiterte subtotale Kolonresektion
43.7x.99↔	Partielle Gastrektomie mit Anastomose zum Jejunum, sonst	45.79.29↔	Sonstige erweiterte Teilresektion am Dickdarm
43.81↔	Partielle Gastrektomie mit Dünndarmtransposition	45.79.99↔	Sonstige Teilresektion am Dickdarm, sonstige
43.89.00↔	Sonstige partielle Gastrektomie, n.n.bez.	45.8x.00↔	Totale intraabdominelle Kolektomie, n.n.bez.
43.89.10↔	Segmentresektion des Magens	45.8x.20↔	Totale intraabd Kolektomie, Erw totale Kolektomie
43.89.20↔	Bipank Diversion des Magens nach Scopinaro, offen chir	45.8x.30↔	Totale intraabd Kolekt, Erw totale Proktokolektomie
43.89.21↔	Bipank Divers d Magens nach Scopinaro, laparoskopisch	45.8x.99↔	Totale intraabdominelle Kolektomie, sonstige
43.89.30↔	Bipank Divers d Magens mit DuodenalSwitch, offen chir	45.90↔	Intestinale Anastomose, n.n.bez.
43.89.31↔	Bipank Divers d Magens mit DuodSwitch, laparoskopisch	45.91↔	Dünndarm-Dünndarm-Anastomose
43.89.40↔	Sleeve resection, offen chirurgisch	45.92↔	Anastomose des Dünndarms zum Rektumstumpf
43.89.41↔	Sleeve resection, laparoskopisch	45.93↔	Sonstige Dünndarm-Dickdarm-Anastomose
43.89.50↔	DuodSwitch na Sleeve res (Zweiteingriff), offen chir	45.94↔	Dickdarm-Dickdarm-Anastomose
43.89.51↔	DuodSwitch na Sleeve res (Zweiteingriff), laparask	45.95↔	Anastomose zum Anus
43.89.90↔	Sonstige atypische partielle Gastrektomie	46.97.00↔	Darmtransplantation, n.n.bez.
43.89.99↔	Sonstige partielle Gastrektomie, sonstige	46.97.10↔	Darmtransplantation, DünndRetx w dess stat Aufnh
43.91↔	Totale Gastrektomie mit intestinaler Interposition	46.97.99↔	Darmtransplantation, sonstige
43.99↔	Sonstige totale Gastrektomie	48.41↔	Submuköse Rektumresektion nach Soave
44.00↔	Vagotomie, n.n.bez.	48.49↔	Sonstige Rektumresektion mit Durchzugsverfahren
44.01↔	Trunkuläre Vagotomie	48.5x.00↔	Abdominoperineale Rektumresektion, n.n.bez.
44.02↔	Superselektive Vagotomie	48.5x.10↔	Abdper, abdsakr und (sakro) perineale Rektumresektion
44.03↔	Sonstige selektive Vagotomie	48.5x.11↔	Erweiterte Abdper und abdominosakrale Rektumresektion
44.29↔	Sonstige Pyloroplastik	48.5x.99↔	Abdominoperineale Rektumresektion, sonstige
44.31↔	Hoher Magen-Bypass	48.61↔	Transsakrale Rektosigmoidektomie
44.38↔	Laparoskopische Gastroenterostomie	48.62↔	Anteriore Rektumresektion mit gleichzeitiger Kolostomie
44.39↔	Sonstige Gastroenterostomie	48.63.00↔	Sonstige anteriore Rektumresektion, n.n.bez.
44.5x.00↔	Revision einer Magenanastomose, n.n.bez.	48.63.10↔	Sonstige Ant Rektumresektion, Erw Ant Resektion
44.5x.10↔	Revision e Magenanst nach Billroth I und IIOperation	48.63.99↔	Sonstige anteriore Rektumresektion, sonstige
44.5x.20↔	Rev e Magenanst na RouxYOp o m intestinaler Intpos	48.64.00↔	Posteriore Rektumresektion, n.n.bez.
44.5x.99↔	Revision einer Magenanastomose, sonstige	48.64.10↔	Pst Rktrs, Pst Rktrs m Entrstm z Blindvrtschlss
44.61↔	Naht einer Magenverletzung	48.64.99↔	Posteriore Rektumresektion, sonstige
44.63.00↔	Verschluss einer anderen Magenfistel, n.n.bez.	48.65↔	Rektumresektion nach Duhamel
44.63.11↔	Verschluss einer anderen Magenfistel, offen chirurgisch	48.69.11↔	Sonstige Rektumresektion ohne Sphinktererhaltung
44.63.12↔	Verschluss einer anderen Magenfistel, laparoskopisch	49.74↔	M. gracilis-Transposition bei Analinkontinenz
44.63.99↔	Verschluss einer anderen Magenfistel, sonstige	50.22.00↔	Partielle Hepatektomie, n.n.bez.
44.64↔	Gastropexie	50.22.10↔	Prt Hptkt, Prk Prt Hptkt (Lk Exz, Endzstnrskti, Keilrs)
44.65.00↔	Ösophagogastroplastik, n.n.bez.	50.22.20↔	Partielle Hepatektomie, Endozystenresektion, offen chir
44.65.10↔	Ösophagogastroplastik, Kardioplastik, offen chirurgisch	50.22.21↔	Partielle Hepatektomie, Endozystenresektion, laparoskopisch
44.65.20↔	Ösophagogastroplastik, (Hemi-)Fundoplikatio, offen chir	50.22.30↔	Partielle Hepatektomie, Keilresektion, offen chirurgisch
44.65.30↔	Ösphggstrplstik, Vrt Gstrpl n Msn, ofn chr	50.22.31↔	Partielle Hepatektomie, Keilresektion, laparoskopisch
44.65.99↔	Ösophagogastroplastik, sonstige	50.22.40↔	Partielle Hepatektomie, Resektion eines Lebersegments
44.66↔	So Massnahm zur Reko d ösophagogastrischen Spnktfnkt	50.22.41↔	Part Hepatekt, Res mehr Ni zusammenhängender Leberseg
44.67.00↔	Lprsk Mssnmh z Rk d ösphggstrschn Spnktfnkt, n.n.bz.	50.22.42↔	Part Hepatekt, Part Hepatekt zur Transplantation
44.67.10↔	Lsk Msn z Rk d ösphggstrschn Spnktfkt, Krdplstik, Lsk	50.22.99↔	Partielle Hepatektomie, sonstige
44.67.20↔	Lsk Msn z Rk d ösphggstr Spnktfkt, (Hm)Fndplktio, Lsk	50.3x.00↔	Lobektomie der Leber, n.n.bez.
44.67.99↔	Lprsk Mssnmh z Rk d ösphggstrschn Spnktfnkt, so	50.3x.01↔	Lobekt / Hemihepekt / Res mehr Leberseg, auss zur Tx
44.68.00↔	Laparoskopische Gastroplastik, n.n.bez.	50.3x.08↔	Sgmntsrsktion, S o n.n.bz. Ant Lbrsrktion, auss z Tx
44.68.10↔	Laparask Gastropl, Vert Gastropl na Mason, (laparask)	50.3x.11↔	Lbkt / Hmhptk / Rs mhr Lbrsg, z Lbndrgnsnd
44.68.99↔	Laparoskopische Gastroplastik, sonstige	50.3x.18↔	So o n.n.bez. Anat Leberresektion, zur Transplantation
44.95↔	Laparoskopische restriktive Magenoperation	50.4x.00↔	Totale Hepatektomie, n.n.bez.
44.96↔	Laparoskopische Revision von restriktiven Magenoperationen	50.4x.99↔	Totale Hepatektomie, sonstige
44.97↔	Laparosk Entf von Vorrichtung(en) e Magenrestriktion	50.51.00↔	Auxiliäre Lebertransplantation, n.n.bez.
44.98↔	(Laparosk) Anp von adjustbar Magrestrvorr	50.51.10↔	Aux LebRetx während dess stationären Aufnh
45.50↔	Isolation eines Darmsegments, n.n.bez.	50.51.99↔	Auxiliäre Lebertransplantation, sonstige
45.51↔	Isolation eines Dünndarmsegments	50.59.00↔	Sonstige Lebertransplantation, n.n.bez.
45.52↔	Isolation eines Dickdarmsegments	50.59.10↔	Lebertransplantation, gesamtes Organ
45.61↔	Multiple Segmentresektion am Dünndarm	50.59.11↔	Lebertransplantation, Split-Leber
45.62↔	Sonstige Teilresektion am Dünndarm	50.59.20↔	LebRetx, gesamtes Organ, während dess stat Aufnh

50.59.21↔	LebRetx, SplitLeb, während dess stationären Aufnh	68.49.21↔	So und ni näh bez totale Hystekt m eins Salpingovekt
50.59.99↔	Sonstige Lebertransplantation, sonstige	68.49.22↔	So und ni näh bez totale Hystekt m beids Salpingovekt
50.61.12↔	Verschluss einer Leberverletzung, durch Omentumplastik	68.49.29↔	So und ni näh bez totale Hystekt m Salpingovekt, so
52.51.00↔	Proximale Pankreatektomie, n.n.bez.	68.61↔	Laparoskopische radikale abdominale Hysterektomie
52.51.10↔	Proximale Pankreatektomie, pyloruserhaltend	68.69.00↔	Sonstige und ni näh bez Rad abd Hystekt, o Lymphpekt
52.51.20↔	Proximale Pankreatektomie, duodenumhaltend	68.69.10↔	Sonstige und ni näh bez Rad abd Hystekt, m Lymphpekt
52.51.99↔	Proximale Pankreatektomie, sonstige	68.69.11↔	Sonstige und ni näh bez radikale abd Hystekt, sonstige
52.52↔	Kaudale Pankreatektomie	68.69.99↔	Sonstige und ni näh bez radikale abd Hystekt, sonstige
52.53↔	Radikale subtotale Pankreatektomie	68.71↔	Laparoskopische radikale vaginale Hysterektomie [LRVH]
52.59↔	Sonstige partielle Pankreatektomie	68.79↔	Sonstige und nicht näher bez radikale vaginale Hystekt
52.6x.00↔	Totale Pankreatektomie, n.n.bez.	68.8↔	Becken-Eviszeration
52.6x.99↔	Totale Pankreatektomie, sonstige	71.5↔	Radikale Vulvektomie
52.7↔	Radikale Pankreatikoduodenektomie	76.31.20↔	Part Mandekt, Reko m mikrovaskanast Transplantat
52.80↔	Pankreastretransplantation, n.n.bez.	76.39.10↔	Part Ostekt an and Gschk, Reko m mikrovaskanast Tx
52.82↔	Homotransplantat des Pankreas	76.41.10↔	Tot Mandekt m glz Reko, Reko m mikrovaskanast Tx
52.83.00↔	Heterotransplantat des Pankreas, n.n.bez.	76.43.10↔	Sonstige Reko d Mand m mikrovaskanast Transplantat
52.83.10↔	Htrtx d Pnkr, Rtx e Pnkreasgmnts w dss stt Afnh	76.43.11↔	Plast Rekonstruktion Einf Defekte d Mand d CADImplant
52.83.11↔	Heterotx d Pankr, Retx d Pankr während dess stat Aufnh	76.43.12↔	Plast Reko großer o kompl Defekte d Mand d CADImplant
52.83.99↔	Heterotransplantat des Pankreas, sonstige	76.44.10↔	Tot Ostekt an and Gschk, Reko m mikrovaskanast Tx
52.84↔	Autotransplantation von Langerhans-Zellen	76.44.11↔	Tot Ostekt an and Gschk, Reko m Ni vaskularisiertem Tx
52.85↔	Allotransplantation von Langerhans-Zellen	76.46.10↔	So Reko an and Gschk m mikrovaskanast Transplantat
52.86↔	Transplantation von Langerhans-Zellen, nicht näher bez	76.91.11↔	Knochen transplantat an Gesichtsschädelknochen, gefäßgestielt
53.7↔	Operation einer Zwerchfellhernie, abdominaler Zugang	76.92.20↔	Etz v Schdlknpl (CAD) an Gschd o Bt d Hrns (bs z 2 Rg)
53.80↔	Op e Zwerchfellhernie d thorakalen Zugang, n.n.bez.	76.92.21↔	Etz v Schdlknpl (CAD) an Gsschd o Bt d Hrnsch (b 3 Rg)
53.81↔	Pliikatur des Zwerchfells	76.92.29↔	Enstz v Schdlknpl (CAD) an Gsschd oh Bt d Hrnsch, S
53.82↔	Operation einer parasternalen Hernie	76.92.30↔	Plast Reko Einf Defekte d Maxilla d CADImplant
54.94↔	Formung eines peritoneovaskulären Shunts	76.92.31↔	Plst Rk gssr o kompl Dfkt d Mxll d CADImplnt
54.99.80↔	Eins v Kath u autm.prgmrb u wafadb Pmp z kont Asztdrg	77.91.00↔	Totale Res von Skap, Klav, Rip und Sternum, n.n.bez.
55.61↔	Autotransplantation einer Niere	77.91.10↔	Totale Resektion von Skapula und Klavikula
55.69.00↔	Sonstige Nierentransplantation, n.n.bez.	77.91.11↔	Totale Resektion einer Rippe
55.69.10↔	Sonstige Nierentransplantation, allogene	77.91.12↔	Totale Resektion einer Halsrippe
55.69.20↔	Sonstige Nierentransplantation, syngene	77.91.13↔	Totale Resektion des Sternums
55.69.30↔	Sonstige Nierentransplantation, En-bloc-Transplantat	77.91.99↔	Totale Res von Skap, Klav, Rip und Sternum, sonstige
55.69.40↔	So Nierentx, NierenRetx während dess stat Aufnh	77.92↔	Totale Humerusresektion
55.69.99↔	Sonstige Nierentransplantation, sonstige	77.93↔	Totale Resektion von Radius und Ulna
56.51.10↔	Afb e kt Urt, Urkt [IlmCndt] o Urktst [Kln/SgmCndt], off chr	77.94↔	Totale Resektion von Karpalia und Metakarpalia
56.51.11↔	Afb e kt Urt, Urkt [IlmCndt] o Urktst [Kln/SgCdt], Lsk	77.95↔	Totale Femur-Resektion
56.51.12↔	Afb e kt Urtlst, m Drmtrntprnt [Cndt] (N kntn Stm), so Zg	77.96↔	Totale Patella-Resektion
56.51.20↔	Afb e kt Urtlst, Umwdl e and sprvs Hrnl i e ktn Urtlst	77.97.00↔	Totale Resektion von Tibia und Fibula, n.n.bez.
56.51.30↔	Aufb e kut Ureteroileostomie, m Darmres (kontin Stoma)	77.97.10↔	Totale Resektion von Tibia
57.71.00↔	Radikale Zystektomie, n.n.bez.	77.97.11↔	Totale Resektion von Fibula
57.71.10↔	Rad Zystektomie, oh Urethrektomie, b Mann, offen chir	77.97.99↔	Totale Resektion von Tibia und Fibula, sonstige
57.71.11↔	Rad Zystektomie, oh Urethrektomie, b Mann, laparask	77.99.20↔	Totale Resektion eines Wirbelkörpers
57.71.20↔	Rad Zystektomie, m Urethrektomie, b Mann, offen chir	77.99.30↔	Totale Knochenresektionen am Becken
57.71.21↔	Rad Zystektomie, m Urethrektomie, b Mann, laparask	78.01.10↔	Knochtx an Skap u Klav, Gefgestielt m mikrovask Anast
57.71.30↔	Rad Zystektomie, oh Urethrekt, b d Frau, offen chir	78.01.11↔	Knochtx an Skap u Klav, Gefgestielt oh mikrovask Anast
57.71.31↔	Rad Zystektomie, oh Urethrektomie, b d Frau, laparask	78.02.10↔	Knochtx a Hum, Gefgestielt mit mikrovaskulärer Anast
57.71.40↔	Rad Zystektomie, m Urethrektomie, b d Frau, offen chir	78.02.11↔	Knochtx a Hum, Gefgestielt ohne mikrovaskuläre Anast
57.71.41↔	Rad Zystektomie, m Urethrektomie, b d Frau, laparask	78.03.10↔	Knochtx an Rad und Ulna, Gefgestielt m mikrovask Anast
57.71.50↔	Rd Zystkt, BEvszrtion (Exnt) b Mnn, offn chr	78.03.11↔	Knochtx an Rad u Ulna, Gefgestielt oh mikrovask Anast
57.71.51↔	Rad Zystekt, BEviszeration (Exent) b Mann, laparask	78.04.10↔	Knochtx an Krpl u Mtkrp, Gfgstielt m mkrvsk Anast
57.71.99↔	Radikale Zystektomie, sonstige	78.04.11↔	Knochtntsp an Krpl u Mtkrp, Gfgstielt oh mkrvsk Anast
57.87.00↔	Rekonstruktion an der Harnblase, n.n.bez.	78.05.10↔	Knochtx a Fem, Gefgestielt mit mikrovaskulärer Anast
57.87.10↔	Reko an d Harnbl, m Ileum, Kolon o Mag, offen chir	78.05.11↔	Knochtx a Fem, Gefgestielt, ohne mikrovaskuläre Anast
57.87.11↔	Reko an d Harnbl, m Ileum, Kolon o Mag, laparask	78.06.10↔	Knochtx an d Patella, Gefgestielt m mikrovask Anast
64.5x.00↔	Operationen zur Geschlechtsumwandlung, n.n.bez.	78.06.20↔	Knochtx an d Ptl, Knochtntsp, Gfgstielt, oh mkrvsk Anast
64.5x.10↔	Operationen zur Geschlumw, Geschlumw e Frau zum Mann	78.07.10↔	Knochtx an d Tibia, Gefgestielt m mikrovask Anast
64.5x.20↔	Operationen zur Geschlumw, Geschlumw e Mann zur Frau	78.07.11↔	Knochtx an d Tibia, Gefgestielt ohne mikrovask Anast
64.5x.99↔	Operationen zur Geschlechtsumwandlung, sonstige	78.07.20↔	Knochtx an d Fib, gfgstielt m mikrovaskulärer Anast
65.92↔	Ovar-Transplantation	78.07.21↔	Knochtx an d Fib, gfgstielt ohne mikrovask Anast
68.41.00↔	Laparoskopische totale abdominale Hysterektomie, n.n.bez.	78.08.10↔	Knochtx an Trsl u Mtrrs, gfgstielt m mkrvsk Anast
68.41.09↔	Laparoskopische totale abdominale Hysterektomie, sonst	78.08.11↔	Knochtx an Trsl u Mtrrs, gfgstielt oh mkrvsk Anast
68.41.10↔	Laparask totale abd Hystekt m Salpingovekt, n.n.bez.	78.09.10↔	Knochen transplantation an Phalangen der Hand, gefäßgestielt mit mikrovaskulärer Anastomose
68.41.11↔	Laparask totale abd Hystekt m eins Salpingovekt	78.09.11↔	Knochtx an Phal d Hand, gfgstielt oh mikrovask Anast
68.41.12↔	Laparask totale abd Hystekt m beids Salpingovekt	78.09.30↔	Knochtx a Be, Gefgestielt mit mikrovaskulärer Anast
68.41.19↔	Laparask totale abd Hystekt m Salpingovekt, sonstige	78.09.31↔	Knochtx a Be, Gefgestielt ohne mikrovaskuläre Anast
68.49.00↔	So und ni näherbezeichnete totale Hystekt, n.n.bez.	78.09.40↔	Knochtx an Phal d Fußes, gfgstielt m mikrovask Anast
68.49.09↔	Sonstige und nicht näher bez totale Hystekt, sonstige	78.09.41↔	Knochtx an Phl d Fßs, gfgstielt oh mkrvsk Anast
68.49.10↔	Sonstige und Ni näh bez totale Hystekt oh Salpingovekt	78.09.90↔	Kntx an And näh bz Kn, au Gschk, gfgstielt m mkrvsk Anast
68.49.20↔	So und ni näh bez tot Hystekt m Salpingovekt, n.n.bez.		

78.09.91↔	Kntx an And näh bz Kn, au Gschk, gfgstelt o mkrvsk Anst	78.49.64↔	Drs u vnt kb istmt Krspsy (zB b Skl), prmsb, 3-6 Sg
78.30↔	Verlängerungsosteotomie an Extrem, ohne Ang d Lok	78.49.65↔	Drs u vnt kb istmt Krspsy (zB b Skl), prmsb, 7-10 Sg
78.31↔	Verlängerungsosteotomie an Skapula und Klavikula	78.49.66↔	Drs u vnt kb istmt Krspsy (zB b Skl), prmsb, 11 o mr Sg
78.32↔	Verlängerungsosteotomie am Humerus	78.49.69↔	Drs u vnt kmb instrmnt Krrktrspndyl (z.B. b Skl), so
78.33↔	Verlängerungsosteotomie an Radius und Ulna	78.49.71↔	Kmpl Rk d Ws (zB b Skl) d sbkt Hrrngtnistmtion (b Knd)
78.34↔	Verlängerungsosteotomie an Karpalia und Metakarpalia	81.31↔	Reoperation einer Spondylodese an Atlas-Axis
78.35.00↔	Verlängerungsosteotomie am Femur, n.n.bez.	81.32↔	Reop e sonst zervikalen Spondylodes m ventralem Zugang
78.35.10↔	Verlängerungsosteotomie am Schenkelhals	81.33↔	Reop e sonstigen zervikalen Spondylodese m dors Zugang
78.35.19↔	Verlängerungsosteotomie an sonstigen Teilen des Femur	81.34↔	Reop e dors u dorsolumb Spondylodes, ventraler Zugang
78.35.99↔	Verlängerungsosteotomie am Femur, sonstige	81.35↔	Reop e dors und dorsolumb Spondylodese, dors Zugang
78.37↔	Verlängerungsosteotomie an Tibia und Fibula	81.36↔	Reop e lumb u lumbosakr Spondylodes, ventraler Zugang
78.38.00↔	Verlängerungsosteotomie an Tarsalia u Metatarsalia, n.n.bez.	81.37↔	Reop e lmb u lmbskr Spndylds, intrtrsvrs Zg
78.38.10↔	Verlängerungsosteotomie am Calcaneus	81.38↔	Reop e lumb und lumbosakr Spondylodese, dors Zugang
78.38.19↔	Verlängerungsosteotomie an sonstigen Tarsalia	81.39↔	Reoperation einer Spondylodese, n.a.klass.
78.38.20↔	Verlängerungsosteotomie an Metatarsalia	81.62.00↔	Spondylodes o Reop e Spondylodes v 23 Wirb, n.n.bez.
78.38.99↔	Verlängerungsosteotomie an Tarsalia und Metatarsalia, sonst	81.62.20↔	Spondylodese von 3 Wirbeln, dorsal
78.39.10↔	Verlängerungsosteotomie an Phalangen der Hand	81.62.21↔	Spondylodes v 3 Wirbeln, dors u vent komb, interkorp
78.39.20↔	Verlängerungsosteotomie am Becken	81.62.22↔	Spondylodese von 3 Wirbeln, ventral, interkorporell
78.39.30↔	Verlängerungsosteotomie an Phalangen des Fußes	81.62.23↔	Spondylodese von 3 Wirbeln, dorsal, dynamisch
78.49.21↔	Wirbelkers d Implant (z.B. b Kyphose): 1 Wirbelk	81.62.99↔	Spondylodese o Reop e Spondylodese von 23 Wirbeln, so
78.49.22↔	Wirbelkers d Implant (z.B. b Kyphose): 2 Wirbelk	81.63.00↔	Spondylodes o Reop e Spondylodes v 48 Wirb, n.n.bez.
78.49.23↔	Wirbelkers d Implant (z.B. b Kyphose): 3 Wirbelk	81.63.10↔	Spondylodese von 4 - 6 Wirbeln, dorsal
78.49.24↔	Wirbelkers d Implant (z.B. b Kyphose): 4 Wirbelk	81.63.11↔	Spondylodes v 4 6 Wirb, dors u vent komb, interkorp
78.49.25↔	Wrbkrs d Implnt (z.B. b Kyphs): 5 o mhr Wrbk	81.63.12↔	Spondylodese von 4 - 6 Wirbeln, ventral, interkorporell
78.49.26↔	Wirbelkers d So Mat (z.B. b Kyphose), 1 Wirbelk	81.63.13↔	Spondylodese von 4 - 6 Wirbeln, dorsal, dynamisch
78.49.27↔	Wirbelkers d So Mat (z.B. b Kyphose), 2 Wirbelk	81.63.20↔	Spondylodese von 7 - 8 Wirbeln, dorsal
78.49.28↔	Wirbelkers d So Mat (z.B. b Kyphose), 3 Wirbelk	81.63.21↔	Spondylodes v 7 8 Wirb, dors u vent komb, interkorp
78.49.29↔	Wirbelkörperersatz (z.B. bei Kyphose), sonstige	81.63.22↔	Spondylodese von 7 - 8 Wirbeln, ventral, interkorporell
78.49.2a↔	Wirbelkers d So Mat (z.B. b Kyphose), 4 o mehr Wirbelk	81.63.23↔	Spondylodese von 7 - 8 Wirbeln, dorsal, dynamisch
78.49.31↔	Kompl Reko d Ws (z.B. b Kyphose) d vord Abstützspan	81.63.99↔	Spondylodese o Reop e Spondylodese von 48 Wirbeln, so
78.49.32↔	Kmpl Rk d Ws (zB b Kyphs) d Kyphktmie (zB n LndsthSlzr)	81.64.00↔	Spndylds o Reop e Spndylds v 9 o mhr Wrb, n.n.bz.
78.49.33↔	Kmpl Rk d Ws (z.B. b Kyphs) d drs Krr oh vntrl Rleas	81.64.10↔	Spondylodese von 9 oder mehr Wirbeln, dorsal
78.49.34↔	Kmpl Rk d Ws (z.B. b Kyphs) d drs Krr m vntr Rleas	81.64.11↔	Spndylds v 9 o mhr Wrb, drs u vnt kmb, intrkrprl
78.49.35↔	Kompl Reko d Ws (z.B. b Kyphose) d dorsoventrale Korr	81.64.99↔	Spondylodes o Reop e Spondylodes v 9 o mehr Wirb, so
78.49.36↔	Knt u plysgmntl drs Lrdspnd (DLS) n Zielk (zB b Kyphs)	81.65.12↔	Vertebroplastik, 3 Wirbelkörper
78.49.37↔	Klt u trdkir Sbtrknstm (zB n Tsn o HsYL) (zB b Kyphs)	81.65.13↔	Vertebroplastik, 4 und mehr Wirbelkörper
78.49.38↔	Klt u mnsgmtl zvkthrk Ldsp zB n Msn, Ut o Sns zB b Kyphs	81.66.12↔	Kyphoplastik, 3 Wirbelkörper
78.49.40↔	Kpl Rk d Ws d Wt Ep mt K a FGsLg [Sp My A (SMA)St], 1 Kl	81.66.13↔	Kyphoplastik, 4 und mehr Wirbelkörper
78.49.41↔	Kpl Rk d Ws d Wt Ep mt K a FGsLg [Sp My A (SMA)St], 2 K	81.73↔	Totaler Handgelenkersatz
78.49.42↔	Kpl Rk d Ws d Wt Ep mt K a FGsLg [Sp My A (SMA)St], 3 K	81.80↔	Totalprothese des Schultergelenks
78.49.43↔	Kpl Rk d Ws d Wt Ep mt K a FGsLg [Sp My A (SMA)St], 4 K	81.84↔	Totalprothese des Ellbogens
78.49.44↔	Kpl Rk d Ws d Wt Ep mt K a FGsLg [Sp My A (SMA)St], 5 K	81.97.11↔	Revision und Wechsel e Totalprothese d Schultergelenks
78.49.45↔	Kpl Rk d Ws d Wt Ep mt K a FGsLg [Sp My A (SMA)St], 6 K	81.97.12↔	Revision und Wechsel einer Humeruskopfprothese
78.49.46↔	Kpl Rk d Ws d Wt Ep mt K a FGsLg [Sp My A (SMA)St], 7 K	81.97.13↔	Rev und Wechsel e Totalprothese d Ellenbogengelenks
78.49.47↔	Kpl Rk d Ws d Wt Ep mt K a FGsLg [Sp My A (SMA)St], 8 K	81.97.14↔	Revision und Wechsel einer Radiuskopfprothese
78.49.48↔	Kpl Rk d Ws d Wt Ep mt K a FGsLg [Sp My A (SMA)St], 9 K	81.97.15↔	Revision und Wechsel einer Handgelenkendoprothese
78.49.4a↔	Kpl Rk d Ws d Wt Ep mt K a FGsLg [Sp My A (SMA)St], 10 K	81.97.16↔	Revision und Wechsel einer Daumsattelproth
78.49.4b↔	Kpl Rk d Ws d Wt Ep mt K a FGsLg [Sp My A (SMA)St], 11 K	81.97.17↔	Revision und Wechsel e sonstigen Fingergelenkprot
78.49.4c↔	Kpl Rk d Ws d Wt Ep mt K a FGsLg [Sp My A (SMA)St], 12 K	83.82.36↔	Transplantation e osteom o osteofasz Lp, Untere Extrem
78.49.4d↔	Kl Rk d Ws d W Ep m K a FGLg [Sp M A (SMA)St], 13 u mr K	83.82.39↔	Transplantation e osteom o osteofasz Lp, And Lok
78.49.4e↔	Kmpl Rk d Ws (z.B. b Skl) d drsvntrl Epphysd	83.82.40↔	Tx e snst Lppntx m mkrvsk Anst aus M o Fsz, Kpf u H
78.49.4f↔	Kmpl Rk d Ws (z.B. b Skl) d untrl Epphysd m drs Wrbfbs	83.82.41↔	Tx e snst Lppntx m mkrvsk Anst aus M o Fsz, Schlit u Axil
78.49.4g↔	Kmpl Rk d Ws (z.B. b Skl) d bltrl Epphysd m drs Wrbfbs	83.82.42↔	Tx e snst Lppntx m mkrvsk Anst aus M o Fsz, Ob u Ellb
78.49.50↔	Drs o vnt instrmnt Krrktrspndyl (z.B. b Skl), n.n.bz.	83.82.43↔	Tx e snst Lppntx m mkrvsk Anst aus M o Fsz, Unt
78.49.51↔	Drs istmt Krspsy (zB b Skl), N prmsb, 3-6 Sg	83.82.44↔	Tx e so Lppntx m mkrvsk Anst aus M o Fsz, Brw, Bauch u Rücken
78.49.52↔	Drs istmt Krspsy (zB b Skl), N prmsb, 7-10 Sg	83.82.45↔	Tx e so Lppntx m mkrvsk Anst aus M o Fsz, Leist u Gnrg u Gsäb
78.49.53↔	Drs instrmnt Krspsy (zB b Skl), N prmsb, 11 o mr Sg	83.82.46↔	Tx e snst Lppntx m mkrvsk Anst aus M o Fsz, Unt Extrm
78.49.54↔	Drs istmt Krspsy (zB b Skl), prmsb, 3-6 Sg	83.82.47↔	Tx e snst Lppntx m mkrvsk Anst aus M o Fsz, And Lok
78.49.55↔	Drs istmt Krspsy (zB b Skl), prmsb, 7-10 Sg	84.00↔	Amputation an der oberen Extremität, n.n.bez.
78.49.56↔	Drs istmt Krspsy (zB b Skl), prmsb, 11 o mr Sg	84.01↔	Amput und Exartikulation an e Finger (ausgen a Daum)
78.49.57↔	Vnt istmt Krspsy (zB b Skl), N prmsb, 3-6 Sg	84.02↔	Amputation und Exartikulation am Daumen
78.49.58↔	Vnt istmt Krspsy (zB b Skl), N prmsb, 7-10 Sg	84.03.00↔	Hand-Amputation, n.n.bez.
78.49.59↔	Drs o vnt instrmnt Krrktrspndyl (z.B. b Skl), so	84.03.10↔	Komplette Hand-Amputation an Handwurzel oder Mittelhand
78.49.5a↔	Vnt instrmnt Krspsy (zB b Skl), N prmsb, 11 o mr Sg	84.03.99↔	Hand-Amputation, sonstige
78.49.5b↔	Vnt istmt Krspsy (zB b Skl), prmsb, 3-6 Sg	84.04↔	Handgelenks-Exartikulation
78.49.5c↔	Vnt istmt Krspsy (zB b Skl), prmsb, 7-10 Sg	84.05↔	Vorderarm-Amputation
78.49.5d↔	Vnt istmt Krspsy (zB b Skl), prmsb, 11 o mr Sg	84.06↔	Ellbogen-Exartikulation
78.49.61↔	Drs u vnt kb istmt Krrktrspndyl (zB b Skl) N prmsb, 3-6 Sg	84.07↔	Oberarm-Amputation
78.49.62↔	Drs u vnt kb istmt Krrkndyl (zB b Skl) N prmsb, 7-10 Sg		
78.49.63↔	Drs u vnt kb istmt Krspsy (zB b Skl) N prmsb, 11 o mr Sg		



84.08↔	Schultergelenk-Exartikulation	86.78.12↔	Anbr von fr Lp m mikrovask Anast an Schulter und Oba
84.09↔	Interthorakoskapuläre Amputation	86.78.13↔	Anbr von fr Lp mit mikrovaskulärer Anast a Unterarm
84.10↔	Amputation der unteren Extremität, n.n.bez.	86.78.14↔	Anbr von fr Lp m mikrovask Anast an Bruw und Rücken
84.11↔	Zehenamputation	86.78.15↔	Anbr von fr Lp mit mikrovaskulärer Anast an Bauchreg
84.12↔	Amputation durch Fuss	86.78.16↔	Anbr von fr Lp m mikrovask Anast an d Leist u Genreg
84.13↔	Exartikulation im Sprunggelenk	86.78.17↔	Anbr von fr Lappen mit mikrovaskulärer Anast a Gesäß
84.14↔	Transmalleoläre Amputation im Sprunggelenk	86.78.18↔	Anbr von fr Lp m mikrovask Anast an d unteren Extrem
84.15↔	Sonstige Unterschenkel-Amputation	86.78.19↔	Anbr von fr Lp mit mikrovaskulärer Anast an And Lok
84.16↔	Knie-Exartikulation	86.78.20↔	Anbr v gstielt rg Lp o gstielt Fmrl a Kpf (auss Lp u Mnd)
84.17↔	Oberschenkel-Amputation	86.78.21↔	Anbr von gstielt regionalem Lp o gstielt Fmrl a Ha
84.18↔	Hüft-Exartikulation	86.78.22↔	Anbr v gstielt rg Lp o gstielt Fmrl an Schl u Ob
84.19↔	Abdominopelvine Amputation	86.78.23↔	Anbr von gstielt reg Lp o gstielt Fmrl a Unterarm
84.21↔	Daumen-Replantation	86.78.24↔	Anbr v gstielt rg Lp o gstielt Fmrl an Brw u Rückn
84.22↔	Finger-Replantation (ausser Daumen)	86.78.25↔	Anbr v gstielt reg Lp o gstielt Fmrl an d Bauchreg
84.23.00↔	Replantation von Vorderarm, Handgelenk oder Hand, n.n.bez.	86.78.26↔	Anbr v gstielt rg Lp o gstielt Fmrl an d Leist u Gnrg
84.23.10↔	Replantation von Vorderarm	86.78.27↔	Anbr von gstielt reg Lp o gstielt Fmrl a Gesäß
84.23.11↔	Replantation von Handgelenk oder Hand	86.78.28↔	Anbr v gstielt rg Lp o gstielt Fmrl an d unt Extrim
84.23.99↔	Replantation von Vorderarm, Handgelenk oder Hand, sonst	86.85.30↔	Tr e kmpl Syndkt m Vrschpl, Kppnpl o Seitnbrk, d Hnd
84.24↔	Oberarm-Replantation	86.85.40↔	Tr e kmpl Syndkt m Vrschpl, Kppnpl o Seitnbrk, d Fsss
84.25↔	Zehen-Replantation	86.85.50↔	Res gedop Ant b Syndakt o Polydakt m Gelrek, d Hand
84.26↔	Fuss-Replantation	86.85.60↔	Res gedop Ant b Syndakt o Polydakt m Gelrek, d Fusses
84.27.00↔	Replantation von Unterschenkel oder Sprunggelenk, n.n.bez.	86.85.70↔	Korrektur e Polysyndaktylie d Fusion gedop Ant, d Hand
84.27.10↔	Replantation vom Unterschenkel im Kniebereich	86.85.80↔	Korr e Polysyndaktylie d Fusion gedop Ant, d Fusses
84.27.99↔	Replantation von Unterschenkel oder Sprunggelenk, sonst	86.85.99↔	Korrektur einer Syndaktylie, sonstige
84.28↔	Oberschenkel-Replantation	86.94.00↔	Eins o Ers v Plsgnrt e Neurstm, Enzlsys, N spzf ob aufbl, nnbz
84.29.10↔	Sonstige Replantation, Obere Extremität	86.94.10↔	Enstz v Plsgnrt e intrkr Neurstm, Enzlsys, N wiedrauf
84.29.20↔	Sonstige Replantation, Untere Extremität	86.94.11↔	Enstz v Plsgnrt e epd Neurstm, Enzlsys, N wiedrauf
84.29.99↔	Sonstige Replantation, sonstige	86.94.12↔	Enstz v Plsgnrt e prph Neurstm, Enzlsys, N wiedrauf
84.51.10↔	Einsetzen von interkorporellen Cages, 1 Segment	86.94.20↔	Erstz v Plsgnrt e intrkr Neurstm, Enzlsys, N wiedrauf
84.51.11↔	Einsetzen von interkorporellen Cages, 2 Segmente	86.94.21↔	Erstz v Plsgnrt e epd Neurstm, Enzlsys, N wiedrauf
84.51.12↔	Einsetzen von interkorporellen Cages, 3 Segmente	86.94.22↔	Erstz v Plsgnrt e prph Neurstm, Enzlsys, N wiedrauf
84.51.13↔	Einsetzen von interkorporellen Cages, 4 oder mehr Segmente	86.94.99↔	Eins o Ers v Plsgnrt e Neurstm, Enzlsys, N spzf ob aufbl, so
84.60↔	Einsetzen von Diskusprothese, nicht näher bezeichnet	86.95.00↔	Eins o Ers v Plsgnrt e Neurstm, Mhrlsys, N spzf ob aufbl, nnbz
84.61↔	Einsetzen von partieller Diskusprothese, zervikal	86.95.10↔	Enstz v Plsgnrt e intrkr Neurstm, Mhrlsys, N wiedrauf
84.62↔	Einsetzen von totaler Diskusprothese, zervikal	86.95.11↔	Enstz v Plsgnrt e epd Neurstm, Mhrlsys, N wiedrauf
84.63↔	Einsetzen von Diskusprothese, thorakal	86.95.12↔	Enstz v Plsgnrt e prph Neurstm, Mhrlsys, N wiedrauf
84.64↔	Einsetzen von partieller Diskusprothese, lumbosakral	86.95.20↔	Erstz v Plsgnrt e intrkr Neurstm, Mhrlsys, N wiedrauf
84.65↔	Einsetzen von totaler Diskusprothese, lumbosakral	86.95.21↔	Erstz v Plsgnrt e epd Neurstm, Mhrlsys, N wiedrauf
84.69.10↔	Ersetzen von künstlicher Diskusprothese	86.95.22↔	Erstz v Plsgnrt e prph Neurstm, Mhrlsys, N wiedrauf
84.80.10↔	Einsetzen eines interspinösen Spreizers, 1 Segment	86.95.99↔	Eins o Ers v Plsgnrt e Neurstm, Mhrlsys, N spzf ob aufbl, so
84.80.11↔	Einsetzen von interspinösen Spreizern, 2 oder mehr Segmente	86.96.00↔	Enstz o Erstz v snst Plsgnrt e Neurstm, n.n.bz.
84.80.20↔	Ersetzen eines interspinösen Spreizers, 1 Segment	86.96.10↔	Einsetz von Pulsgenerator zur Vorderwurzelstimulation
84.80.21↔	Ers von interspinösen Spreizern, 2 oder mehr Segmente	86.96.11↔	Einsetzen von Pulsgenerator zur Vagusnervstimulation
84.92↔	Trennung von eineiigen siamesischen Zwillingen	86.96.20↔	Ersetzen von Pulsgenerator zur Vorderwurzelstimulation
84.93↔	Trennung von zweieiigen siamesischen Zwillingen	86.96.21↔	Ersetzen von Pulsgenerator zur Vagusnervstimulation
85.84↔	Mammarekonstruktion mit gestieltem Hautlappen	86.96.99↔	Einsetz o Ersetz von sonst Pulsgenerat e Neurostim, so
85.85↔	Mammarekonstruktion mit gestielten Muskellappen	86.97↔	Enstz o Erstz v aufbl Plsgnrt e Neurstm, Enzlsys
85.89.10↔	Mammoplastik mit freiem Haut-Muskel-Transplantat	86.98.00↔	Eins o Erstz v aufbl Plsgnrt e Neurstm, Mhrlsys, nnbz
85.89.11↔	Mammopl m gestielt HautMTx (myokut Lp), oh Prothimpl	86.98.10↔	Enstz v aufbl Plsgnrt e intrkr Neurstm, Mhrlsys
85.89.12↔	Mammopl m gestielt HautMTx (myokut Lp), m Prothimpl	86.98.11↔	Enstz v aufbl Plsgnrt e epd Neurstm, Mhrlsys
85.89.13↔	Mammoplastik mit Omentumlappen	86.98.12↔	Enstz v aufbl Plsgnrt e prph Neurstm, Mhrlsys
86.73.30↔	Anbr von fr Lappen mit mikrovaskulärer Anast an d Hand	86.98.20↔	Erstz v aufbl Plsgnrt e intrkr Neurstm, Mhrlsys
86.73.40↔	Anbr von gestielt reg o gestielt Fmrl an d Hand	86.98.21↔	Ersetz v aufbl Pulsgenerat e epid Neurostim, Mehrelsys
86.73.99↔	Anbr von gestielten oder fr Lappen an d Hand, sonstige	86.98.22↔	Erstz v aufbl Plsgnrt e prph Neurstm, Mhrlsys
86.78.11↔	Anbr von fr Lappen mit mikrovaskulärer Anast a Hals	86.98.99↔	Enstz o Erstz v aufbl Plsgnrt e Neurstm, Mhrlsys, so

Prozedur Korp-2

00.70↔	Rev e Hüftendoproth, sowohl azetab als auch fem Komp	81.51.00↔	Totalendoprothese des Hüftgelenks, n.n.bez.
00.71↔	Revision einer Hüftendoprothese, azetabuläre Komponente	81.51.10↔	Totalendoprothese des Hüftgelenks, Sonderprothese
00.72↔	Revision einer Hüftendoprothese, femorale Komponente	81.51.99↔	Totalendoprothese des Hüftgelenks, sonstige
00.73↔	Rev von Hüftproth, nur azetab Liner u / o nur Femkopf	81.52.00↔	Partielle Hüftarthroplastik, n.n.bez.
00.80↔	Revision einer Knieprothese, total (alle Komponenten)	81.52.10↔	Partielle Hüftarthpl, Femurkprot und Duokopfproth
00.81↔	Revision einer Knieprothese, Tibiakomponente	81.52.11↔	Part Hüftarthpl, Gelfpannstüsch und GelschnPfanne
00.82↔	Revision einer Knieprothese, Femurkomponente	81.52.99↔	Partielle Hüftarthroplastik, sonstige
00.83↔	Revision einer Knieprothese, Patellarkomponente	81.53.00↔	Revision einer Hüftendoprothese, n.n.bez.
00.84↔	Revision einer Knieprothese, Tibialiner	81.53.10↔	Revision einer Hüftendoprothese, ohne Wechsel
00.85↔	Ersatz der Oberfläche Hüftgelenk total	81.53.11↔	Rv e Obrflrsprt a Hüftgl u Neuimpl e Hüftndprth
00.86↔	Ersatz der Oberfläche Hüftgelenk, partiell, Femurkopf	81.53.12↔	Revision e Duokopfproth und Neuimpl e Hüftendoproth
00.87↔	Ersatz der Oberfläche Hüftgelenk, partiell, Azetabulum	81.53.13↔	Rev e sonst Hüftendoproth und Neuimpl e Hüftendoproth

81.53.99↔	Revision einer Hüftendoprothese, sonstige	81.55.12↔	Revision e Knieproth und Neuimpl e Knieendoprothese
81.54.00↔	Totalendoprothese des Kniegelenks, n.n.bez.	81.55.99↔	Revision einer Knieprothese, sonstige
81.54.10↔	Unikondyläre Schliittenprothese des Kniegelenkes	81.56↔	Totalprothese des oberen Sprunggelenks
81.54.11↔	Bikondyläre Oberflächenersatzprothese des Kniegelenkes	81.59.00↔	Revision des Gelenkersatzes der unteren Extremitäten, nnbez
81.54.12↔	Scharnierendoprothese des Kniegelenkes	81.59.10↔	Revision d Gellers d unteren Extrem, ohne Wechsel
81.54.14↔	Sonderprothese des Kniegelenkes	81.59.11↔	Revision und Wechsel einer Sprunggelenkendoprothese
81.54.99↔	Totalendoprothese des Kniegelenks, sonstige	81.59.12↔	Revision und Wechsel einer Fusswurzelendoprothese
81.55.00↔	Revision einer Knieprothese, n.n.bez.	81.59.13↔	Revision und Wechsel e Vorfussoder Zehenendoprothese
81.55.10↔	Revision einer Knieprothese, ohne Wechsel	81.59.99↔	Revision des Gelenkersatzes der unteren Extremitäten, sonst
81.55.11↔	Revision e Knieprothese und Wechsel e Patellaersatzes		

Funktion

Komplizierende Prozeduren



Komplizierende Prozeduren

Komplizierende Prozeduren

Komplizierende Prozeduren

Mindestens zwei unterschiedliche Prozeduren aus Tabelle KP-2 oder (Prozedur in Tabelle KP-2 oder Diagnose in Tabelle KP-1 oder Dauer der maschinellen Beatmung > 24 Stunden und Dauer der maschinellen Beatmung < 96 Stunden) und (Prozedur in Tabelle KP-3 oder Prozedur in Tabelle KP-4) oder Prozedur in Tabelle KP-2 und Diagnose in Tabelle KP-1 oder Prozedur in Tabelle KP-2 und Dauer der maschinellen Beatmung > 24 Stunden und Dauer der maschinellen Beatmung < 96 Stunden oder Diagnose in Tabelle KP-1 und Dauer der maschinellen Beatmung > 24 Stunden und Dauer der maschinellen Beatmung < 96 Stunden

Diagnose KP-1

D65.0	Erwerb Afibrinogenämie	D69.53	Heparin-induzierte Thrombozytopenie Typ II
D65.1	Disseminierte intravas Gerinn [DIG, DIC]	R65.1	Syst inflam Response-Synd [SIRS] infek m Organkomp
D65.2	Erwerb Fibrinolyseblutung	R65.3	Syst inflam Response-Synd [SIRS] ni-infekt m Organkomp
D65.9	DefibrinatSynd, nnbez		

Prozedur KP-2

34.04†↔	Pleuraldrainage (Einsetz e interkost Kath zur Drain)	39.95.73†↔	Hämfl:(CVVH),Antkoag m Hp o oh Antkoag:>72bs144Std
34.05†↔	Schaffung eines pleuroperitonealen Shunts	39.95.74†↔	Hämfl:(CVVH),Antkoag m Hp o oh Antkoag:>144bs264Std
34.06†↔	Thorakoskopische Drainage der Pleurahöhle	39.95.75†↔	Hämfl:(CVVH),Antkoag m Hp o oh Antkoag:>264bs432Std
34.09.10†↔	Sonstige Inzis an d Pleura, Adhäsilyse an Lu und Bruw	39.95.79†↔	Hämfl:(CVVH),Antkoag m Hp o oh Antkoag:Mhr Std
39.65.00†↔	Extrakorp Membrox [ECMO] und PräECMOTher, n.n.bez.	39.95.80†↔	Hämfl:Knt,vnv,pmpgtr(CVVH),Antkoag m snst Sbst,nnbz
39.65.01†↔	Interventional lung assist (ILA)	39.95.81†↔	Hämfl:Knt,vnv,pmpgtr(CVVH),Antkoag m snst Sbst:Bs24Std
39.65.10†↔	Extrakorp Membrox (ECMO): Dauer d Beh n.n.bez.	39.95.82†↔	Hämfl:(CVVH),Antkoag m snst Sbst:>24bs72Std
39.65.11†↔	Extrakorp Membrox (ECMO): Dauer d Beh bis unt 48 Std	39.95.83†↔	Hämfl:(CVVH),Antkoag m snst Sbst:>72bs144Std
39.65.12†↔	Extrkrp Mmbrxy (ECMO): Dauer d Bh 48 bs unt 96 Std	39.95.84†↔	Hämfl:(CVVH),Antkoag m snst Sbst:>144bs264Std
39.65.13†↔	Extrakorp Membrox (ECMO): Dauer d Beh: mehr Stunden	39.95.85†↔	Hämfl:(CVVH),Antkoag m snst Sbst:>264bs432Std
39.65.20†↔	Prä-ECMO-Therapie	39.95.89†↔	Hämfl:Knt,vnv,pmpgtr(CVVH),Antkoag m snst Sbst:Mhr Std
39.65.40†↔	Extrakorporale Lungenunterstützung, pumpenlos (PECLA)	39.95.a0†↔	Hämfl: Kontinuierlich, artven (CAVH), n.n.bez.
39.65.50†↔	Anw e min HerzLungenMaschine: Dauer d Beh n.n.bez.	39.95.a1†↔	Hämfl: Kontinuierlich, artven (CAVH): Bis 24 Stunden
39.65.51†↔	Anw e mn HrzLngnMschn: Dauer d Bh bs unt 48 Std	39.95.a2†↔	Hämfl: Kont, artven (CAVH): Mehr als 24 bis 72 Std
39.65.52†↔	Anw e mn HrzLngnMschn: Dauer d Bh 48 bs unt 96 Std	39.95.a3†↔	Hämfl: Kont, artven (CAVH): Mehr als 72 bis 144 Std
39.65.59†↔	Anw e min HerzLungenMaschine: Dauer d Beh: mehr Std	39.95.a4†↔	Hämfl: Kont, artven (CAVH): Mehr als 144 bis 264 Std
39.65.99†↔	Extrakorp Membrox [ECMO] und PräECMOTherapie, so	39.95.a5†↔	Hämfl: Kont, artven (CAVH): Mehr als 264 bis 432 Std
39.95.10†↔	Hämodialyse: n.n.bez.	39.95.a9†↔	Hämfl: Kontinuierlich, artven (CAVH): Mehr Stunden
39.95.19†↔	Hämodialyse: sonstige	39.95.b0†↔	Hämodiafiltration: Intermittierend, n.n.bez.
39.95.20†↔	Hämodialyse: Intermittierend, n.n.bez.	39.95.b1†↔	Hämfil: Intern, Antikoag mit Hep oder ohne Antikoag
39.95.21†↔	Hämdi: Intern, Antikoag mit Hep oder ohne Antikoag	39.95.b2†↔	Hämfil: Intern, Antikoag mit sonstigen Substanzen
39.95.22†↔	Hämdi: Intern, Antikoag mit sonstigen Substanzen	39.95.b3†↔	Hämfil: Verl intern, Antikoag m Hep o oh Antikoag
39.95.23†↔	Hämdi: Verlängert intern, Antikoag m Hep o oh Antikoag	39.95.b9†↔	Hämfil: Verlängert intern, Antikoag m sonst Subst
39.95.24†↔	Hämdi: Verlängert intern, Antikoag m sonst Substanzen	39.95.c0†↔	Hämfl:(CVVHDF),Antkoag m Hp o oh Antkoag,nnbz
39.95.30†↔	Häm:(CVVHD),Antkoag m Hp o oh Antkoag,nnbz	39.95.c1†↔	Hämfl:(CVVHDF),Antkoag m Hp o oh Antkoag:Bs24Std
39.95.31†↔	Häm:(CVVHD),Antkoag m Hp o oh Antkoag:Bs24Std	39.95.c2†↔	Hämfl:(CVVHDF),Antkoag m Hp o oh Antkoag:>24bs72Std
39.95.32†↔	Häm:(CVVHD),Antkoag m Hp o oh Antkoag:>24bs72Std	39.95.c3†↔	Hämfl:(CVVHDF),Antkoag m Hp o oh Antkoag:>72bs144Std
39.95.33†↔	Häm:(CVVHD),Antkoag m Hp o oh Antkoag:>72bs144Std	39.95.c4†↔	Hämfl:(CVVHDF),Antkoag m Hp o oh Antkoag:>144bs264Std
39.95.34†↔	Häm:(CVVHD),Antkoag m Hp o oh Antkoag:>144bs264Std	39.95.c5†↔	Hämfl:(CVVHDF),Antkoag m Hp o oh Antkoag:>264bs432Std
39.95.35†↔	Häm:(CVVHD),Antkoag m Hp o oh Antkoag:>264bs432Std	39.95.c9†↔	Hämfl:(CVVHDF),Antkoag m Hp o oh Antkoag:Mhr Std
39.95.39†↔	Häm:(CVVHD),Antkoag m Hp o oh Antkoag:Mhr Std	39.95.d0†↔	Hämfl:Knt,vnv,pmpgtr(CVVHDF),Antkoag m snst Sbst,nnbz
39.95.40†↔	Häm:Knt,vnv,pmpgtr(CVVHD),Antkoag m snst Sbst,nnbz	39.95.d1†↔	Hämfl:(CVVHDF),Antkoag m snst Sbst:Bs24Std
39.95.41†↔	Häm:Knt,vnv,pmpgtr(CVVHD),Antkoag m snst Sbst:Bs24Std	39.95.d2†↔	Hämfl:(CVVHDF),Antkoag m snst Sbst:>24bs72Std
39.95.42†↔	Häm:(CVVHD),Antkoag m snst Sbst:>24bs72Std	39.95.d3†↔	Hämfl:(CVVHDF),Antkoag m snst Sbst:>72bs144Std
39.95.43†↔	Häm:(CVVHD),Antkoag m snst Sbst:>72bs144Std	39.95.d4†↔	Hämfl:(CVVHDF),Antkoag m snst Sbst:>144bs264Std
39.95.44†↔	Häm:(CVVHD),Antkoag m snst Sbst:>144bs264Std	39.95.d5†↔	Hämfl:(CVVHDF),Antkoag m snst Sbst:>264bs432Std
39.95.45†↔	Häm:(CVVHD),Antkoag m snst Sbst:>264bs432Std	39.95.d9†↔	Hämfl:(CVVHDF),Antkoag m snst Sbst:>432Std
39.95.49†↔	Häm:Knt,vnv,pmpgtr(CVVHD),Antkoag m snst Sbst:Mhr Std	39.95.e0†↔	Hämfil: Kontinuierlich, artven (CAVHDF), n.n.bez.
39.95.50†↔	Hämofiltration, n.n.bez.	39.95.e1†↔	Hämfil: Kont, artven (CAVHDF): Bis 24 Stunden
39.95.59†↔	Hämofiltration, sonstige	39.95.e2†↔	Hämfil: Knt, artvn (CAVHDF): Mhr als 24 bs 72 Std
39.95.60†↔	Hämofiltration: Intermittierend, n.n.bez.	39.95.e3†↔	Hämfil: Knt, artvn (CAVHDF): Mhr als 72 bs 144 Std
39.95.61†↔	Hämfil: Intern, Antikoag mit Hep oder ohne Antikoag	39.95.e4†↔	Hämfil: Knt, artvn (CAVHDF): Mhr als 144 bs 264 Std
39.95.62†↔	Hämfil: Intern, Antikoag mit sonstigen Substanzen	39.95.e5†↔	Hämfil: Knt, artvn (CAVHDF): Mhr als 264 bs 432 Std
39.95.63†↔	Hämfil: Verl intern, Antikoag m Hep o oh Antikoag	39.95.e9†↔	Hämfil: Kont, artven (CAVHDF): Mehr Stunden
39.95.64†↔	Hämfil: Verlängert intern, Antikoag m sonst Substanzen	39.97.10†↔	Isolierte Extremitätenperfusion
39.95.70†↔	Hämfl:(CVVH),Antkoag m Hp o oh Antkoag,nnbz	50.92†↔	Extrakorporale Leberassistierung
39.95.71†↔	Hämfl:(CVVH),Antkoag m Hp o oh Antkoag:Bs24Std	51.95.00†↔	Entfernen einer Endoprothese aus dem Gallengang, n.n.bez.
39.95.72†↔	Hämfl:(CVVH),Antkoag m Hp o oh Antkoag:>24bs72Std	51.95.10†↔	Entfernen einer Endoprothese aus dem Gallengang, endoskop

51.95.11†↔	Entf e Endoproth aus d Gallgang, Perktranshepatisch	99.05.1m†	Transf v TK, 97 bis 102 Konzentrate
51.95.99†↔	Entfernen einer Endoprothese aus dem Gallengang, sonst	↔	
51.98.10†↔	So prkt Mssnm an d Gllwg, prkt Inzs an d Gllwg	99.05.1n†↔	Transf v TK, 103 bis 108 Konzentrate
51.98.11†↔	So prk Msn an d Gllwg,prk Extrk v Stein au and Gllgngn	99.05.1o†↔	Transf v TK, 109 bis 114 Konzentrate
51.98.12†↔	So prk Msn an d Gllwg, prkrnsh Enl e Drain i d Gllgng	99.05.1p†↔	Transf v TK, 115 bis 120 Konzentrate
51.98.20†↔	SopPrk Msn an d Gllwg,pPrkrnsh El o Wh e n slbxp Stn Prt	99.05.1q†↔	Transf v TK, 121 bis 126 Konzentrate
51.98.21†↔	So pr Msn an d Gllwg,prkrnsh Enl o Wh v mr n slbx Stn Prt	99.05.1r†↔	Transf v TK, 127 Konzentrate und mehr
51.98.30†↔	So prk Msn an d Gllwg, prkrnsh Enl o Wh e slbxp Stn Prt	99.05.22†↔	Transf v patbez TK, 4 bis 5 Konzentrate
51.98.31†↔	So prk Msn an d Gllwg, prkrnsh Enl o Wh v 2 slbxp Stn Prt	99.05.23†↔	Transf v patbez TK, 6 bis 8 Konzentrate
51.98.32†↔	So prk Msn an d Gllwg, prkrnsh Enl o Wh v 3 slbxp Stn Prt	99.05.24†↔	Transf v patbez TK, 9 bis 12 Konzentrate
51.98.33†↔	So prk Msn an d Gllwg, prkrnsh Enl o Wh v 4 slbxp Stn Prt	99.05.25†↔	Transf v patbez TK, 13 bis 15 Konzentrate
51.98.34†↔	So prk Msn an d Gllwg, prkrnsh Enl o Wh v 5 slbxp Stn Prt	99.05.26†↔	Transf v patbez TK, 16 bis 18 Konzentrate
51.98.35†↔	So pr Msn an d Gllg, prkrnsh El o Wh v 6 u mr slbx Stn Prt	99.05.27†↔	Transf v patbez TK, 19 bis 21 Konzentrate
52.01.00†↔	Drainage einer Pankreaszyste durch Katheter, n.n.bez.	99.05.28†↔	Transf v patbez TK, 22 bis 24 Konzentrate
52.01.11†↔	Transgastrale Drainage e Pankreaszyste, endoskopisch	99.05.29†↔	Transf v patbez TK, 25 bis 27 Konzentrate
52.01.21†↔	Transgastrale Drainage einer Pankreaszyste, laparoskop	99.05.2a†↔	Transf v patbez TK, 28 bis 30 Konzentrate
52.01.99†↔	Drainage einer Pankreaszyste durch Katheter, sonstige	99.05.2b†↔	Transf v patbez TK, 31 bis 33 Konzentrate
52.09.21†↔	Transgastrale Pkt e Pankreas(pseudo)zyst, endosonograph	99.05.2c†↔	Transf v patbez TK, 34 bis 36 Konzentrate
52.09.22†↔	Transduodenale Pkt e Pankreas(pseudo)zyst,endosonograph	99.05.2d†↔	Transf v patbez TK, 37 bis 39 Konzentrate
86.07.10†↔	Entstz u Wchs e vllst implntbr Vrrcht m vsk Zg (PrtSyst)	99.05.2e†↔	Transf v patbez TK, 40 bis 42 Konzentrate
93.59.51†↔	Kmplbh b Bsied o Infkt m mltrs Errgrn, 7 bs 13 Bhdlt	99.05.2f†↔	Transf v patbez TK, 43 bis 45 Konzentrate
93.59.52†↔	Kmplbh b Bsied o Infkt m mltrs Errgrn, 14 bs 20 Bhdlt	99.05.2g†↔	Transf v patbez TK, 46 bis 48 Konzentrate
93.59.53†↔	Kmplbh b Bsied o Infkt m mltrs Errgrn, 21 o mhr Bhdlt	99.05.2h†↔	Transf v patbez TK, 49 bis 51 Konzentrate
99.01†↔	Austauschtransfusion	99.05.2i†↔	Transf v patbez TK, 52 bis 54 Konzentrate
99.04.11†↔	Transfusion von Erythrozytenkonzentrat, 6 TE bis 10 TE	99.05.2j†↔	Transf v patbez TK, 55 bis 57 Konzentrate
99.04.12†↔	Transfusion von Erythrozytenkonzentrat, 11 TE bis 15 TE	99.05.2k†↔	Transf v patbez TK, 58 bis 60 Konzentrate
99.04.14†↔	Transfusion von Erythrozytenkonzentrat, 16 TE bis 20 TE	99.05.2l†↔	Transf v patbez TK, 61 bis 63 Konzentrate
99.04.15†↔	Transfusion von Erythrozytenkonzentrat, 21 TE bis 30 TE	99.05.2m†	Transf v patbez TK, 64 bis 66 Konzentrate
99.04.16†↔	Transfusion von Erythrozytenkonzentrat, 31 TE bis 40 TE	↔	
99.04.17†↔	Transfusion von Erythrozytenkonzentrat, 41 TE bis 50 TE	99.05.2n†↔	Transf v patbez TK, 67 bis 69 Konzentrate
99.04.18†↔	Transfusion von Erythrozytenkonzentrat, 51 TE bis 60 TE	99.05.2o†↔	Transf v patbez TK, 70 Konzentrate und mehr
99.04.19†↔	Transfusion von Erythrozytenkonzentrat, 61 TE bis 70 TE	99.05.34†↔	Transf v AphereseTK, 4 Konzentrate
99.04.1a†↔	Transfusion von Erythrozytenkonzentrat, 71 TE bis 80 TE	99.05.35†↔	Transf v AphereseTK, 5 Konzentrate
99.04.1b†↔	Transfusion von Erythrozytenkonzentrat, 81 TE bis 90 TE	99.05.36†↔	Transf v AphereseTK, 6 bis 8 Konzentrate
99.04.1c†↔	Transf v EK, 91 TE bis 100 TE	99.05.37†↔	Transf v AphereseTK, 9 bis 12 Konzentrate
99.04.1d†↔	Transf v EK, 101 TE bis 115 TE	99.05.38†↔	Transf v AphereseTK, 13 bis 15 Konzentrate
99.04.1e†↔	Transf v EK, 116 TE bis 130 TE	99.05.39†↔	Transf v AphereseTK, 16 bis 18 Konzentrate
99.04.1f†↔	Transf v EK, 131 TE bis 145 TE	99.05.3a†↔	Transf v AphereseTK, 19 bis 21 Konzentrate
99.04.1g†↔	Transf v EK, 146 TE bis 160 TE	99.05.3b†↔	Transf v AphereseTK, 22 bis 24 Konzentrate
99.04.1h†↔	Transf v EK, 161 TE bis 175 TE	99.05.3c†↔	Transf v AphereseTK, 25 bis 27 Konzentrate
99.04.1i†↔	Transf v EK, 176 TE bis 190 TE	99.05.3d†↔	Transf v AphereseTK, 28 bis 30 Konzentrate
99.04.1j†↔	Transf v EK, 191 TE bis 205 TE	99.05.3e†↔	Transf v AphereseTK, 31 bis 36 Konzentrate
99.04.1k†↔	Transf v EK, 206 TE bis 220 TE	99.05.3f†↔	Transf v AphereseTK, 37 bis 42 Konzentrate
99.04.1l†↔	Transf v EK, 221 TE bis 235 TE	99.05.3g†↔	Transf v AphereseTK, 43 bis 48 Konzentrate
99.04.1m†	Transf v EK, 236 TE bis 250 TE	99.05.3h†↔	Transf v AphereseTK, 49 bis 54 Konzentrate
↔		99.05.3i†↔	Transf v AphereseTK, 55 bis 60 Konzentrate
99.04.1n†↔	Transf v EK, 251 TE bis 265 TE	99.05.3j†↔	Transf v AphereseTK, 61 bis 66 Konzentrate
99.04.1o†↔	Transf v EK, 266 TE bis 280 TE	99.05.3k†↔	Transf v AphereseTK, 67 bis 82 Konzentrate
99.04.1p†↔	Transfusion von Erythrozytenkonzentrat, 281 TE und mehr	99.05.3l†↔	Transf v AphereseTK, 83 bis 88 Konzentrate
99.05.11†↔	Transfusion von Thrombozytenkonzentrat, 4 bis 5 Konzentrate	99.05.3m†	Transf v AphereseTK, 89 bis 94 Konzentrate
99.05.12†↔	Transfusion von Thrombozytenkonzentrat, 6 bis 8 Konzentrate	↔	
99.05.13†↔	Transfusion von Thrombozytenkonzentrat, 9 bis 12 Konzentrate	99.05.3n†↔	Transf v AphereseTK, 95 bis 100 Konzentrate
99.05.14†↔	Transf von Thrombozytenkonzentrat, 13 bis 15 Konzentrate	99.05.3o†↔	Transf v AphereseTK, 101 bis 106 Konzentrate
99.05.16†↔	Transf v TK, 16 bis 18 Konzentrate	99.05.3p†↔	Transf v AphereseTK, 107 bis 112 Konzentrate
99.05.17†↔	Transf v TK, 19 bis 21 Konzentrate	99.05.3q†↔	Transf v AphereseTK, 113 bis 118 Konzentrate
99.05.18†↔	Transf v TK, 22 bis 24 Konzentrate	99.05.3r†↔	Transf v AphereseTK, 119 Konzentrate und mehr
99.05.19†↔	Transf v TK, 25 bis 27 Konzentrate	99.07.11†↔	Transfusion von Plasma, 6 TE und mehr
99.05.1a†↔	Transf v TK, 28 bis 30 Konzentrate	99.09.00†↔	Transfusion von Spenderlymphozyten
99.05.1b†↔	Transf v TK, 31 bis 36 Konzentrate	99.09.10†↔	Transfusion von Granulozyten, 1 - 5 Konzentrate
99.05.1c†↔	Transf v TK, 37 bis 42 Konzentrate	99.09.12†↔	Transfusion von Granulozyten, 6 bis 10 Konzentrate
99.05.1d†↔	Transf v TK, 43 bis 48 Konzentrate	99.09.13†↔	Transfusion von Granulozyten, 11 bis 15 Konzentrate
99.05.1e†↔	Transf v TK, 49 bis 54 Konzentrate	99.09.14†↔	Transfusion von Granulozyten, 16 bis 20 Konzentrate
99.05.1f†↔	Transf v TK, 55 bis 60 Konzentrate	99.09.15†↔	Transfusion von Granulozyten, 21 Konzentrate und mehr
99.05.1g†↔	Transf v TK, 61 bis 66 Konzentrate	99.09.20†↔	Transfusion von Spenderlymphozyten, Fremdbezug
99.05.1h†↔	Transf v TK, 67 bis 72 Konzentrate	99.09.21†↔	Transfusion von Lymphozyten, 1 bis 5 Konzentrate
99.05.1i†↔	Transf v TK, 73 bis 78 Konzentrate	99.09.22†↔	Transfusion von Lymphozyten, 6 Konzentrate und mehr
99.05.1j†↔	Transf v TK, 79 bis 84 Konzentrate	99.09.30†↔	Transfusion von Leukozyten nach Ex-vivo-Kultur
99.05.1k†↔	Transf v TK, 85 bis 90 Konzentrate	99.71.00†↔	Therapeutische Plasmapherese, n.n.bez.
99.05.1l†↔	Transf v TK, 91 bis 96 Konzentrate	99.71.10†↔	Therapeutische Plasmapherese, mit normalem Plasma
		99.71.11†↔	Therapeutische Plasmapherese, m Fresh Frozen Plasma (FFP)

- 99.71.99†↔ Therapeutische Plasmapherese, sonstige
- 99.72†↔ Therapeutische Leukopherese
- 99.73†↔ Therapeutische Erythropherese
- 99.74†↔ Therapeutische Thrombopherese
- 99.76.00†↔ Extrakorporale Immunadsorption, n.n.bez.
- 99.76.10†↔ Extrakorporale Immunadsorption, m nicht regen Säule
- 99.76.11†↔ Extrakorporale Immunadsorption, mit regenerierbarer Säule

- 99.76.20†↔ LDL-Apherese
- 99.76.99†↔ Extrakorporale Immunadsorption, sonstige
- 99.79.00†↔ Sonstige therapeutische Apherese, n.n.bez.
- 99.79.05†↔ Lymphocytopherese
- 99.79.09†↔ Sonstige therapeutische Apherese, sonstige
- 99.79.11†↔ Vrbreitng auf ABO inkmptbl Lbdnsprndr Orgntrnsplnttion
- 99.88†↔ Therapeutische Photopherese

Prozedur KP-3

- 00.10†↔ Implantation einer chemotherapeutischen Substanz
- 03.8†↔ Injektion einer destruirenden Substanz in den Spinalkanal
- 34.92.00†↔ Intrapleurale Injektion, n.n.bez.
- 34.92.21†↔ Intrapleurale Injektion, Pleurodese
- 34.92.22†↔ Chemische Pleurodese
- 34.92.99†↔ Intrapleurale Injektion, sonstige
- 54.98.00†↔ Untst resp. Ers d Nierenf d Peritondial: n.n.bez.
- 54.98.09†↔ Unterstützung resp. Ers d Nierenf d Peritondial: So
- 54.98.11†↔ Ust rsp Er d Nirf d Prtdi: Intrm, ms ust (IPD)
- 54.98.20†↔ Ust rsp Er d Nirf d Prtdi: Knt, N ms untst CAPD, nnbz
- 54.98.21†↔ Ust rsp Er d Nirf d Prtdi Knt, N ms ust CAPD-24 St
- 54.98.22†↔ Ust rsp Er d Nirf d Prtdi Knt, N ms ust CAPD >24-72 St
- 54.98.23†↔ Ust rsp Er d Nirf d Prtdi Knt, N ms ust CAPD >72-144 St
- 54.98.24†↔ Ust rsp Er d Nirf d Prtdi Knt, N ms ust CAPD >144-264 St
- 54.98.25†↔ Ust rsp Er d Nirf d Prtdi Knt, N ms ust CAPD >264-432 St
- 54.98.29†↔ Peritondial: Kont, ni masch untst (CAPD): Mehr Std
- 54.98.30†↔ Ust rsp Er d Nirf d Prtdi: Knt, ms ust APD, m Zstzg nnbz

- 54.98.31†↔ Ust rsp Er d Nirf d Prtdi Knt, ms ust APD m Zstzg:-24 St
- 54.98.32†↔ Ust rsp Er d Nrf d Prtdi Knt ms ust APD, m Zst >24-72 St
- 54.98.33†↔ Ust rsp Er d Nrf d Prtdi Knt ms ust APD m Zst >72-144 St
- 54.98.34†↔ Ust rsp Er d Nrf d Prdi Knt ms ust APD m Zst >144-264 St
- 54.98.35†↔ Ust rsp Er d Nrf d Prdi Kn ms ust APD m Zst >264-432 St
- 54.98.39†↔ Prtdial: Knt, msch untst (APD), m Zstzg: Mhr Std
- 99.25.04†↔ Hypertherme intraperitoneale Chemotherapie [HIPEC]
- 99.28.01†↔ Instill von zytotoxischen Mat u Immunmod, intrathekal
- 99.28.02†↔ Instill v zytotoxischen Mat u Immunmod, intrazerebral
- 99.28.03†↔ Instill v zytotox Mat u Immunmod, i d Pleurahöhle
- 99.28.04†↔ Instill v zytotox Mat u Immunmod, intraperitoneal
- 99.28.05†↔ Instill von zytotoxischen Mat und Immunmod, i d Harnbl
- 99.28.06†↔ Instill v zytotox Mat u Immunmod, i das Nierenbec
- 99.28.07†↔ Instill v u lkriglonl zyttx Mt u Immmnd, artriell
- 99.60†↔ Kardiopulmonale Reanimation, n.n.bez.
- 99.65†↔ Akt Bh e Adpttionsstörg b Neug (sg. Pmär Reanmtion)

Prozedur KP-4

- 37.41↔ Implant von prothetischem herzunterst System a Herz
- 37.52↔ Implantation eines kompletten Herzersatzsystems
- 37.61.00↔ Implantation einer intraaortalen Ballonpumpe, n.n.bez.
- 37.61.10↔ Implantation e intraaortalen Ballonpumpe, offen chir
- 37.61.20↔ Dauer d Beh mit einer intraaortalen Ballonp, n.n.bez.
- 37.61.21↔ Dauer d Beh m e Intraaort Ballonp: weniger als 48 Std
- 37.61.22↔ Dauer d Beh m e Intraaort Ballonp: 48 bis unter 96 Std
- 37.61.29↔ Dauer d Beh mit e intraaortalen Ballonp: mehr Stunden
- 37.61.99↔ Implantation einer intraaortalen Ballonpumpe, sonstige
- 37.65.00↔ Implant von äusserlichem herzunterst System, n.n.bez.
- 37.65.10↔ Implnt(ffn chr)e extrk Pmp(z.B. Kreislp o Zntrpmp),nnbz
- 37.65.11↔ Imp(ffn chr)e extrk Pmp(z.B. Kreislp o Zntrpmp),unvnt
- 37.65.12↔ Implnt(ffn chr)e extrk Pmp(z.B. Kreislp o Zntrpmp),bv
- 37.65.19↔ Implnt(ffn chr)e extrk Pmp(z.B. Kreislp o Zntrpmp),so
- 37.65.20↔ Implant (offen chir) e parakorporalen Pumpe, n.n.bez.
- 37.65.21↔ Implant (offen chir) e parak Pumpe, univentrikulär
- 37.65.22↔ Implantation (offen chir) e parakorporalen Pumpe, biv
- 37.65.29↔ Implant (offen chir) e parakorporalen Pumpe, sonstige
- 37.65.50↔ Dauer d Beh m e univentr extrak Pumpe, n.n.bez.
- 37.65.51↔ Dauer d Bh m e unvnt extrk Pmp: wng als 48 Std
- 37.65.52↔ Dauer d Bh m e unvnt extrk Pmp: 48 bs unt 96 Std
- 37.65.53↔ Dauer d Beh m e univentr extrak Pumpe: 96 Std u läng
- 37.65.60↔ Dauer d Beh mit e biv extrakorporalen Pumpe, n.n.bez.
- 37.65.61↔ Dauer d Beh m e biv extrak Pumpe: weniger als 48 Std
- 37.65.62↔ Dauer d Beh m e biv extrak Pumpe: 48 bis unter 96 Std
- 37.65.69↔ Dauer d Beh mit e biv extrak Pumpe: mehr Stunden
- 37.65.99↔ Implant von äusserlichem herzunterst System, sonstige
- 37.66.00↔ Einsetz von implantbar herzunterst System, n.n.bez.
- 37.66.10↔ Implant (offen chir) e intrakorporalen Pumpe, n.n.bez.
- 37.66.11↔ Implant (offen chir) e intrakorp Pumpe, univentrikulär
- 37.66.12↔ Implantation (offen chir) e intrakorporalen Pumpe, biv
- 37.66.19↔ Implant (offen chir) e intrakorporalen Pumpe, sonstige
- 37.66.99↔ Einsetz von implantbar herzunterst System, sonstige
- 37.68.00↔ Einsetz von perkut ext herzunterst System, n.n.bez.
- 37.68.10↔ Prkt Enf e Intraaort Bllnp (IABP), Bh Dauer n.n.bz.
- 37.68.11↔ Prkt Enf e Intraaort Bllnp(IABP),Bh Dauer bs unt48Std
- 37.68.12↔ Prkt Enf e Intraaort Bllnp(IABP),Bhdl Dauer zw48u95Std
- 37.68.19↔ Prkt Enf e Intraaort Bllnp (IABP), Bhdl Dauer mhr Std
- 37.68.20↔ Implnt e intvs,unvnt,axial Pmp z KreisInt,Dauer nnbz
- 37.68.21↔ Imp intvs,unvnt,axial Pmp z KreisInt,Dauer d Bh bs unt48Std

- 37.68.22↔ Imp intvs,unvnt,axial Pmp z KreisInt,Dauer zw48u95Std
- 37.68.23↔ Imp intvs,unvnt,axial Pmp z KreisInt,Dauer zw96u119Std
- 37.68.29↔ Imp intvs,unvnt,axial Pmp z KreisInt,Dauer120Std u mhr
- 37.68.30↔ Implnt e intvs, bv, axial Pmp z KreisInt, Dauer n.n.bez.
- 37.68.31↔ Imp intvs,bv,axial Pmp z KreisInt,Dauer d Bh bs unt48Std
- 37.68.32↔ Implnt e intvs,bv,axial Pmp z KreisInt,Dauer zw48u95Std
- 37.68.33↔ Implnt e intvs,bv,axial Pmp z KreisInt,Dauer zw96u119Std
- 37.68.39↔ Implnt e intvs,bv,axial Pmp z KreisInt,Dauer120Std u mhr
- 37.68.40↔ Entfernung einer intravasalen axialen Pumpe, n.n.bez.
- 37.68.41↔ Entf einer intravasalen, univentrikulären axialen Pumpe
- 37.68.42↔ Entf einer intravasalen, biventrikulären axialen Pumpe
- 37.68.49↔ Entfernung einer intravasalen, axialen Pumpe, sonstige
- 37.68.99↔ Einsetz von perkut ext herzunterst System, sonstige
- 37.91↔ Offene Herzmassage
- 92.20↔ Infusion von flüssigem Radioisotop
- 92.21.00↔ Oberflächenstrahlentherapie: n.n.bez.
- 92.21.01↔ Oberflächenstrahlentherapie: Bis zu 2 Bestrahlungsfeldern
- 92.21.02↔ Oberflächenstrahlentherapie: Mehr als 2 Bestrahlungsfelder
- 92.22.00↔ Orthovstrth: n.n.bez. Orthovstrth: n.n.bez.
- 92.22.01↔ Orthovoltstrahlentherapie: Bis zu 2 Bestrahlungsfeldern
- 92.22.02↔ Orthovoltstrahlentherapie: Mehr als 2 Bestrahlungsfelder
- 92.22.11↔ Intraoperative Röntgenstrahlentherapie, bis 300 kV
- 92.22.12↔ Intraoperative Röntgenstrahlentherapie, 300 kV - < 1 MV
- 92.22.19↔ Intraoperative Röntgenstrahlentherapie, sonstige
- 92.23.00↔ Hochvoltstrahlentherapie, n.n.bez.
- 92.23.01↔ Telekobaltgerät bis zu 2 Bestrahlungsfelder
- 92.23.02↔ Telekobaltgerät 3 bis 4 Bestrahlungsfelder
- 92.23.03↔ Telekobaltgerät mehr als 4 Bestrf oder 3Dgepl Bestr
- 92.23.08↔ Hochvoltstrahlentherapie: andere Isotope
- 92.23.09↔ Telekobaltgerät, Sonstige
- 92.24.00↔ Teleradioth mit Photonen, Linearbeschleuniger, n.n.bez.
- 92.24.01↔ Teleradth m Phot, Linbesch, Großfeldbestrahlung
- 92.24.02↔ Teleradth m Phot, Linbesch, Halbkörperbestrahlung
- 92.24.03↔ Teleradth m Phot, Linbesch, Ganzkörperbestrahlung
- 92.24.04↔ Teleradiotherapie m Phot, Linbesch, Intraop Strahlth
- 92.24.09↔ Teleradiotherapie mit Photonen, Linearbeschleuniger, sonst
- 92.24.11↔ Tlrdth m Pht, Lnbsch, bs z 2 Bstrf: M bldgst Enst
- 92.24.12↔ Tlrdth m Pht, Lnbsch, mhr als 2 Bstrf: M bldgst Enst
- 92.24.13↔ Tlrdth m Pht, Lnbsch, 3Dgpl Bstr: M bldgst Enst
- 92.24.14↔ Tlrdth m Pht, Lnbsch, intmd Rdioth: M bldgst Enst

92.24.21↔	Tlrdth m Pht, Lnbsch, bs z 2 Bstrf: Oh bldgst Enst	92.28.33↔	Endovaskuläre Brachytherapie mit Rhenium-188
92.24.22↔	Tlrdth m Pht, Lnbsch, mhr als 2 Bstrf: Oh bldgst Enst	92.29.00↔	Brachytherapie mit umschlossenen Radionukliden, n.n. bez.
92.24.23↔	Tlrdth m Pht, Lnbsch, 3Dgpl Bstr: Oh bldgst Enst	92.29.09↔	Brachytherapie mit umschlossenen Radionukliden, sonst
92.24.24↔	Tlrdth m Pht, Lnbsch, intmd Rdioth: Oh bldgst Enst	92.29.11↔	Intrst Brchyth m Implnt v entfb Str i e Ebn, nied Dssl
92.24.30↔	Tlrdth m Pht: hchkmplx Rdioth m spzialisiertr Assttng	92.29.12↔	Intrst Brchyth m Impl entfb Str i e Eb, gp Dssl (Plsd ds rt)
92.25.00↔	Teleradioth mit Elektronen, Linearbeschleuniger, n.n.bez.	92.29.13↔	Intrst Brchyth m Implnt v entfb Str i e Ebn, hh Dssl
92.25.01↔	Teleradth m Elekt, Linbesch, Großfeldbestrahlung	92.29.19↔	Interst Brchyth m Implant von entfb Str i e Ebene, so
92.25.02↔	Teleradth m Elekt, Linbesch, Halbkörperbestrahlung	92.29.21↔	Intrst Brchyth m Vmpl v entfb Str i mhr Ebnn, nied Dssl
92.25.03↔	Teleradth m Elekt, Linbesch, Ganzkörperbestrahlung	92.29.22↔	Intrst Brchyth m Vmpl entfb Str i mhr Eb, gp Dssl (Plsd ds rt)
92.25.04↔	Teleradiotherapie m Elekt, Linbesch, Intraop Strahlth	92.29.23↔	Intrst Brchyth m Vmpl v entfb Str i mhr Ebnn, hh Dssl
92.25.09↔	Teleradiotherapie mit Elektronen, Linearbeschleuniger, sonst	92.29.24↔	Brchyth m Impl v entf Strhl i mehr Ebn, hohe Lstg,intop
92.25.11↔	Teleradiotherapie m Elekt, Linbesch, m bildgest Einst	92.29.29↔	Intrst Brchyth m Vmpl v entfb Str i mhr Ebnn, so
92.25.12↔	Tlrdth m Elkt, Lnbsch, bs z 2 Bstrf, m bldgst Enst	92.29.31↔	Intrst Brchyth m Implnt v prmn Str, bs z 10 Quelln
92.25.13↔	Tlrdth m Elkt, Lnbsch, mhr als 2 Bstrf, m bldgst Enst	92.29.32↔	Intrst Brchyth m Implnt v prmn Str, v 10 bs 15 Quelln
92.25.14↔	Tlrdth m Elkt, Lnbsch, 3Dgpl Bstr, m bldgst Enst	92.29.33↔	Intrst Brchyth m Implnt v prmn Str, v 16 bs 20 Quelln
92.25.15↔	Tlrdth m Elkt, Lnbsch, intmd Rdioth, m bldgst Enst	92.29.34↔	Intrst Brchyth m Implnt v prmn Str, v 21 bs 25 Quelln
92.25.21↔	Tlrdth m Elkt, Lnbsch, bs z 2 Bstrf, oh bldgst Enst	92.29.35↔	Intrst Brchyth m Implnt v prmn Str, v 26 bs bs 30 Quelln
92.25.22↔	Tlrdth m Elkt, Lnbsch, mhr als 2 Bstrf, oh bldgst Enst	92.29.36↔	Intrst Brchyth m Implnt v prmn Str, v 31 bs bs 35 Quelln
92.25.23↔	Tlrdth m Elkt, Lnbsch, 3Dgpl Bstr, oh bldgst Enst	92.29.37↔	Intrst Brchyth m Implnt v prmn Str, v 36 bs bs 40 Quelln
92.25.24↔	Tlrdth m Elkt, Lnbsch, intmd Rdioth, oh bldgst Enst	92.29.38↔	Intrst Brchyth m Implnt v prmn Str, v 41 bs bs 45 Quelln
92.26.00↔	Teleradiotherapie mit anderen Partikelstrahlen, n.n.bez.	92.29.39↔	Intrst Brchyth m Implnt v prmn Str, v 46 bs bs 50 Quelln
92.26.10↔	Protonentherapie, bis zu 2 Bestrf, oh bildgest Einst	92.29.3a↔	Intrst Brchyth m Implnt v prmn Str, v 51 bs bs 55 Quelln
92.26.11↔	Protonentherapie, bis zu 2 Bestrf, mit bildgest Einst	92.29.3b↔	Intrst Brchyth m Implnt v prmn Str, v 56 bs bs 60 Quelln
92.26.20↔	Prtntnrhprie, mhr als 2 Bstrf, oh bldgst Enst	92.29.3c↔	Intrst Brchyth m Implnt v prmn Str, v 61 bs bs 65 Quelln
92.26.21↔	Prtntnrhprie, mhr als 2 Bstrf, m bldgst Enst	92.29.3d↔	Intrst Brchyth m Implnt v prmn Str, v 66 bs bs 70 Quelln
92.26.99↔	Teleradiotherapie mit anderen Partikelstrahlen, sonst	92.29.3e↔	Intrst Brchyth m Implnt v prmn Str, mhr als 70 Quelln
92.27.00↔	Imp/Eins radak Elm (Brchyth m umschl Rdion), Körperb, S o nnbz	92.29.40↔	Brachytherapie mit Oberflächenapplikatoren, n.n.bez.
92.27.10↔	Imp/Eins radak Elm (Brchyth m umschl Rdion), w Geschl, nnbz	92.29.49↔	Brachytherapie mit Oberflächenapplikatoren, sonstige
92.27.11↔	Imp o Eins rdioakt Elm (Brchyth m umschl Rdion), intraut	92.29.51↔	Entf von umschl Radion o inaktiven Appl unt Anästhesie
92.27.12↔	Imp o Eins rdioakt Elm (Brchyth m umschl Rdion), intrvg	92.30.00↔	Stereotaktische Bestrahlung, einzeitig, n.n.bez.
92.27.13↔	Imp/Eins radak Elm (Brchyth m umschl Rdion), intu v intv kmb	92.30.01↔	Stereotaktische Bestrahlung, einzeitig: Zerebral, n.n.bez.
92.27.21↔	Imp o Eins rdioakt Elm (Brchyth m umschl Rdion), Körperb	92.30.02↔	Stereotaktische Bestrahlung, einzeitig: Extrazerebral, n.n.bez.
92.27.22↔	Imp/Eins radak Elm (Brchyth m umschl Rdion), intrkvtr	92.30.20↔	Stereot Bestr, einzeit: Zerebral, intmod Radioth
92.27.23↔	Imp/Eins radak Elm (Brchyth m umschl Rdion), intrlmnl	92.30.21↔	Streot Bstr, einzeit: Zrb, intmd Bgnbstr (IMAT)
92.27.30↔	Imp o Eins rdioakt Elm (Brchyth m umschl Rdion), Gf nnbz	92.30.22↔	Stereot Bestr, einzeit: Zerebral, bildgest Einst
92.27.31↔	Imp/Eins radak Elm (Brchyth m umschl Rdion), Kmrgfäss	92.30.30↔	Stereot Bestr, einzeit: Extrazer, intmod Radioth
92.27.39↔	Imp o Eins rdioakt Elm (Brchyth m umschl Rdion), so Gf	92.30.31↔	Streot Bstr, einzeit: Extrzr, intmd Bgnbstr (IMAT)
92.27.40↔	Impl o Eins rdakti Elem(Brachyth m Radionklid), intraop	92.30.32↔	Stereot Bestr, einzeit: Extrazer, bildgest Einst
92.27.70↔	Radioaktive Moulagen, n.n.bez.	92.30.99↔	Stereotaktische Bestrahlung, einzeitig, sonstige
92.27.71↔	Rdioakt Moulgn: Knstr v Appl v obrfl rdioaktvn Moulgn	92.31.00↔	Radiochirurgie mit Photonen n.n. bez., zerebral
92.27.72↔	Rdioakt Moulgn: Knstr v Appl v N auf d Körperb vrw Appl	92.31.10↔	Radiochirurgie mit Photonen n.n. bez., extrazerebral
92.27.73↔	Radioakt Moulagen: Knstr v Appl v Augenapplikatoren	92.32.00↔	Mehrquellige Photon-Radiochirurgie, n.n.bez.
92.27.79↔	Radioaktive Moulagen, sonstige	92.32.01↔	Mehrquellige Photon-Radiochirurgie: Gamma-knife
92.28.00↔	Injektion oder Instillation von Radioisotopen, n.n.bez.	92.33.00↔	Teilchen-Radiochirurgie, n.n.bez.
92.28.01↔	Instillation von offenen Radionukliden in Gelenke	92.33.01↔	And Hochvstrth: Stereot Bestr, einzeit, zerebral
92.28.02↔	Rdiojdh bs 1,2 GBq I131: Oh Gb v rkmb Thyreotr (rhTSH)	92.33.11↔	And Hochvstrth: Stereot Bestr, einzeit, Extrazer
92.28.03↔	Rdiojdh bs 1,2 GBq I131: M Gb v rkmb Thyreotr (rhTSH)	92.39.01↔	And Hochvstrth, Stereot Bestr, frkt,zereb, n.n.bez.
92.28.04↔	Rdiojdh üb 1,2 bs u 5 GBq I131: Oh Gb rkmb Thyreotr (rhTSH)	92.39.11↔	And Hchvstrth, Streot Bstr, frkt, Extrzr, n.n.bz.
92.28.05↔	Rdiojdh üb 1,2 bs u 5 GBq I131: M Gb rkmb Thyreotr (rhTSH)	92.39.20↔	And Hchvstrth, Streot Bstr, frkt: zrb, intmd Rdioth
92.28.06↔	Rdiojdh m 5 u mhr GBq I131: Oh Gb rkmb Thyreotr (rhTSH)	92.39.21↔	And Hchvstrth, Streot Bstr, frkt: zrb, intmd Bgnbstr (IMAT)
92.28.07↔	Rdiojdh m 5 u mhr GBq I131: M Gb rkmb Thyreotr (rhTSH)	92.39.22↔	And Hchvstrth, Streot Bstr, frkt: zrb, bldgst Enst
92.28.11↔	Therapie mit offenen Radionukliden bei Knochenmetastasen	92.39.29↔	And Hochvstrth, Stereot Bestr, frakt, zerebral, so
92.28.12↔	Intrvnös plliatv Schmrzth m off Rdion b Knchnmtstsn	92.39.30↔	And Hchvstrth, Streot Bstr, frkt: Extrzr, intmd Rdioth
92.28.13↔	Radiorezeptortherapie m DOTA-konjug Somatostatn-Analoga	92.39.31↔	And Hchvstrth, Streot Bstr, frkt: Extrzr, intmd Bgnbstr (IMAT)
92.28.20↔	Radioimmuntherapie mit 90Y-Ibritumomab-Tiuxetan, parenteral	92.39.32↔	And Hchvstrth, Streot Bstr, frkt: Extrzr, bldgst Enst
92.28.21↔	Gabe von Jod-131-MIBG (Metajodbenzylguanidin) parenteral	92.39.39↔	And Hochvstrth, Stereot Bestr, frakt, Extrazer, so
92.28.31↔	Sel Intravask Radiochemoembolisation m I131Lipiodol	92.41↔	Intraoperative Strahlentherapie mit Elektronen
92.28.32↔	SIRT d Emb v Yttrium90mrkiertn Mkrspähm		

Funktion

Dialyse



Dialyse

Dialyse

Dialyse

Prozedur in Tabelle DIAL-1

Prozedur DIAL-1

39.95.10†↔	Hämodialyse: n.n.bez.	39.95.b3†↔	Hämdifil: Verl interm, Antikoag m Hep o oh Antikoag
39.95.19†↔	Hämodialyse: sonstige	39.95.b9†↔	Hämdifil: Verlängert interm, Antikoag m sonst Subst
39.95.20†↔	Hämodialyse: Intermitterend, n.n.bez.	39.95.c0†↔	Hämdfl:(CVVHDF),Antkoag m Hp o oh Antkoag,nnbz
39.95.21†↔	Hämdi: Interm, Antikoag mit Hep oder ohne Antikoag	39.95.c1†↔	Hämdfl:(CVVHDF),Antkoag m Hp o oh Antkoag:Bs24Std
39.95.22†↔	Hämdi: Interm, Antikoag mit sonstigen Substanzen	39.95.c2†↔	Hämdfl:(CVVHDF),Antkoag m Hp o oh Antkoag:>24bs72Std
39.95.23†↔	Hämdi: Verlängert interm, Antikoag m Hep o oh Antikoag	39.95.c3†↔	Hämdfl:(CVVHDF),Antkoag m Hp o oh Antkoag:>72bs144Std
39.95.24†↔	Hämdi: Verlängert interm, Antikoag m sonst Substanzen	39.95.c4†↔	Hämdfl:(CVVHDF),Antkoag m Hp o oh Antkoag:>144bs264Std
39.95.30†↔	Hämd:(CVVHD),Antkoag m Hp o oh Antkoag,nnbz	39.95.c5†↔	Hämdfl:(CVVHDF),Antkoag m Hp o oh Antkoag:>264bs432Std
39.95.31†↔	Hämd:(CVVHD),Antkoag m Hp o oh Antkoag:Bs24Std	39.95.c9†↔	Hämdfl:(CVVHDF),Antkoag m Hp o oh Antkoag:Mhr Std
39.95.32†↔	Hämd:(CVVHD),Antkoag m Hp o oh Antkoag:>24bs72Std	39.95.d0†↔	Hämdfl:Knt,vnv,pmpgtr(CVVHDF),Antkoag m snst SbSt,nnbz
39.95.33†↔	Hämd:(CVVHD),Antkoag m Hp o oh Antkoag:>72bs144Std	39.95.d1†↔	Hämdfl:(CVVHDF),Antkoag m snst SbSt:Bs24Std
39.95.34†↔	Hämd:(CVVHD),Antkoag m Hp o oh Antkoag:>144bs264Std	39.95.d2†↔	Hämdfl:(CVVHDF),Antkoag m snst SbSt:>24bs72Std
39.95.35†↔	Hämd:(CVVHD),Antkoag m Hp o oh Antkoag:>264bs432Std	39.95.d3†↔	Hämdfl:(CVVHDF),Antkoag m snst SbSt:>72bs144Std
39.95.39†↔	Hämd:(CVVHD),Antkoag m Hp o oh Antkoag:Mhr Std	39.95.d4†↔	Hämdfl:(CVVHDF),Antkoag m snst SbSt:>144bs264Std
39.95.40†↔	Hämd:Knt,vnv,pmpgtr(CVVHD),Antkoag m snst SbSt,nnbz	39.95.d5†↔	Hämdfl:(CVVHDF),Antkoag m snst SbSt:>264bs432Std
39.95.41†↔	Hämd:Knt,vnv,pmpgtr(CVVHD),Antkoag m snst SbSt:Bs24Std	39.95.d9†↔	Hämdfl:(CVVHDF),Antkoag m snst SbSt:>432Std
39.95.42†↔	Hämd:(CVVHD),Antkoag m snst SbSt:>24bs72Std	39.95.e0†↔	Hämdifil: Kontinuierlich, artven (CAVHDF), n.n.bez.
39.95.43†↔	Hämd:(CVVHD),Antkoag m snst SbSt:>72bs144Std	39.95.e1†↔	Hämdifil: Kont, artven (CAVHDF): Bis 24 Stunden
39.95.44†↔	Hämd:(CVVHD),Antkoag m snst SbSt:>144bs264Std	39.95.e2†↔	Hämdfl: Knt, artvn (CAVHDF): Mhr als 24 bs 72 Std
39.95.45†↔	Hämd:(CVVHD),Antkoag m snst SbSt:>264bs432Std	39.95.e3†↔	Hämdfl: Knt, artvn (CAVHDF): Mhr als 72 bs 144 Std
39.95.49†↔	Hämd:Knt,vnv,pmpgtr(CVVHD),Antkoag m snst SbSt:Mhr Std	39.95.e4†↔	Hämdfl: Knt, artvn (CAVHDF): Mhr als 144 bs 264 Std
39.95.50†↔	Hämodifiltration, n.n.bez.	39.95.e5†↔	Hämdfl: Knt, artvn (CAVHDF): Mhr als 264 bs 432 Std
39.95.59†↔	Hämodifiltration, sonstige	39.95.e9†↔	Hämdifil: Kont, artven (CAVHDF): Mehr Stunden
39.95.60†↔	Hämodifiltration: Intermitterend, n.n.bez.	39.95.f0†↔	Nierenersverf zur Ther d Txvrsag (Niere), n.n.bez.
39.95.61†↔	Hämfil: Interm, Antikoag mit Hep oder ohne Antikoag	39.95.f1†↔	Niemrsvrf z Thr d Txvrsag (Nier): Intrm: 1 bs 3 Bhdl
39.95.62†↔	Hämfil: Interm, Antikoag mit sonstigen Substanzen	39.95.f2†↔	Niemrsvrf z Thr d Txvrsag (Nier): Intrm: 4 bs 5 Bhdl
39.95.63†↔	Hämfil: Verl interm, Antikoag m Hep o oh Antikoag	39.95.f3†↔	Niemrsvrf z Thr d Txvrsag (Nier): Intrm: 6 bs 10 Bhdl
39.95.64†↔	Hämfil: Verlängert interm, Antikoag m sonst Substanzen	39.95.f9†↔	Niemrsvrf z Thr d Txvrsag (Nier): Intrm: mhr Bhdl
39.95.70†↔	Hämfl:(CVVH),Antkoag m Hp o oh Antkoag,nnbz	39.95.g0†↔	Niemrsvrf z Thr d Txvrsag (Nier): Knt, n.n.bez.
39.95.71†↔	Hämfl:(CVVH),Antkoag m Hp o oh Antkoag:Bs24Std	39.95.g1†↔	Niemrsvrf z Thr d Txvrsag (Nier): Knt: Bs 24 Std
39.95.72†↔	Hämfl:(CVVH),Antkoag m Hp o oh Antkoag:>24bs72Std	39.95.g2†↔	Niemrsvrf z Thr d Txvrsag(Nier):Knt:Mhr als24bs72Std
39.95.73†↔	Hämfl:(CVVH),Antkoag m Hp o oh Antkoag:>72bs144Std	39.95.g3†↔	Niemrsvrf z Thr d Txvrsag(Nier):Knt:Mhr als72bs144Std
39.95.74†↔	Hämfl:(CVVH),Antkoag m Hp o oh Antkoag:>144bs264Std	39.95.g4†↔	Niemrsvrf z Thr d Txvrsag(Nier):Knt:Mhr als144bs264Std
39.95.75†↔	Hämfl:(CVVH),Antkoag m Hp o oh Antkoag:>264bs432Std	39.95.g5†↔	Niemrsvrf z Thr d Txvrsag(Nier):Knt:Mhr als264bs432Std
39.95.79†↔	Hämfl:(CVVH),Antkoag m Hp o oh Antkoag:Mhr Std	39.95.g9†↔	Niemrsvrf z Thr d Txvrsag (Nier): Knt: Mhr Std
39.95.80†↔	Hämfl:Knt,vnv,pmpgtr(CVVH),Antkoag m snst SbSt,nnbz	54.98.00†↔	Untst resp. Ers d Nierenf d Peritondial: n.n.bez.
39.95.81†↔	Hämfl:Knt,vnv,pmpgtr(CVVH),Antkoag m snst SbSt:Bs24Std	54.98.09†↔	Unterstützung resp. Ers d Nierenf d Peritondial: So
39.95.82†↔	Hämfl:(CVVH),Antkoag m snst SbSt:>24bs72Std	54.98.11†↔	Ust rsp Er d Nirf d Prtdi: Intrm, ms ust (IPD)
39.95.83†↔	Hämfl:(CVVH),Antkoag m snst SbSt:>72bs144Std	54.98.20†↔	Ust rsp Er d Nirf d Prtdi: Knt, N ms ustst CAPD, nnbz
39.95.84†↔	Hämfl:(CVVH),Antkoag m snst SbSt:>144bs264Std	54.98.21†↔	Ust rsp Er d Nirf d Prtdi Knt, N ms ust CAPD-24 St
39.95.85†↔	Hämfl:(CVVH),Antkoag m snst SbSt:>264bs432Std	54.98.22†↔	Ust rsp Er d Nirf d Prtdi Knt, N ms ust CAPD >24-72 St
39.95.89†↔	Hämfl:Knt,vnv,pmpgtr(CVVH),Antkoag m snst SbSt:Mhr Std	54.98.23†↔	Ust rsp Er d Nirf d Prtdi Knt, N ms ust CAPD >72-144 St
39.95.a0†↔	Hämfil: Kontinuierlich, artven (CAVH), n.n.bez.	54.98.24†↔	Ust rsp Er d Nirf d Prtdi Knt, N ms ust CAPD >144-264 St
39.95.a1†↔	Hämfil: Kontinuierlich, artven (CAVH): Bis 24 Stunden	54.98.25†↔	Ust rsp Er d Nirf d Prtdi Knt, N ms ust CAPD >264-432 St
39.95.a2†↔	Hämfil: Kont, artven (CAVH): Mehr als 24 bis 72 Std	54.98.29†↔	Peritondial: Kont, ni masch untst (CAPD): Mehr Std
39.95.a3†↔	Hämfil: Kont, artven (CAVH): Mehr als 72 bis 144 Std	54.98.30†↔	Ust rsp Er d Nirf d Prtdi: Knt, ms ust APD, m Zstzg nnbz
39.95.a4†↔	Hämfil: Kont, artven (CAVH): Mehr als 144 bis 264 Std	54.98.31†↔	Ust rsp Er d Nirf d Prtdi Knt, ms ust APD m Zstzg:-24 St
39.95.a5†↔	Hämfil: Kont, artven (CAVH): Mehr als 264 bis 432 Std	54.98.32†↔	Ust rsp Er d Nrf d Prtdi Knt ms ust APD, m Zst >24-72 St
39.95.a9†↔	Hämfil: Kontinuierlich, artven (CAVH): Mehr Stunden	54.98.33†↔	Ust rsp Er d Nrf d Prtdi Knt ms ust APD m Zst >72-144 St
39.95.b0†↔	Hämodiafiltration: Intermitterend, n.n.bez.	54.98.34†↔	Ust rsp Er d Nrf d Prdi Knt ms ust APD m Zst >144-264 St
39.95.b1†↔	Hämdifil: Interm, Antikoag mit Hep oder ohne Antikoag	54.98.35†↔	Ust rsp Er d Nrf d Prdi Kn ms ust APD m Zst >264-432 St
39.95.b2†↔	Hämdifil: Interm, Antikoag mit sonstigen Substanzen	54.98.39†↔	Prtdial: Knt, msch untst (APD), m Zstzg: Mhr Std

Funktion

Polytrauma



Polytrauma

Polytrauma

Polytrauma

Hauptdiagnose in Tabelle PTR-1 und Diagnose in mindestens zwei der Tabellen PTR-2, PTR-3, PTR-4, PTR-5, PTR-6, PTR-7, PTR-8, PTR-9

Hauptdiagnose PTR-1

S02.0	Schädeldachfraktur	S10.12	Sonst u nnbez oberfl Verletz Rachen: Blasenb (nichttherm)
S02.1	Schädelbasisfraktur	S10.13	So u nnbez oberfl Verletz Rach: Insektenbiß/-stich (ungiftig)
S02.3	Fraktur Orbitaboden	S10.14	So u nnbez oberfl Verletz Rach: Oberfl Fremdkö (Splitter)
S02.4	Fraktur Jochbein u Oberkiefer	S10.7	Multiple oberflächliche Verletzungen des Halses
S02.5	Zahnfraktur	S10.82	Oberfl Verletz so Teile Hals: Blasenbildung (nichttherm)
S02.60	Unterkieferfraktur, Teil nnbez	S10.83	Oberfl Verletz so Teile Hals: Insektenbiß/-stich (ungiftig)
S02.61	Unterkieferfraktur, Processus condylaris	S10.84	Oberfl Verletz so Teile Hals: Oberflächlicher FK (Splitter)
S02.62	Unterkieferfraktur, Subkondylär	S10.92	Oberfl Verletz Hals, Teil nnbez: Blasenbildung (nichttherm)
S02.63	Unterkieferfraktur, Processus coronoideus	S10.93	Oberfl Verletz Hals, Teil nnbez: InsektBiß/-stich (ungiftig)
S02.64	Unterkieferfraktur, Ramus mandibulae, nnbez	S10.94	Oberfl Verletz Hals, Teil nnbez: oberfl Fremdkö (Splitter)
S02.65	Unterkieferfraktur, Angulus mandibulae	S11.01	Offene Wunde: Kehlkopf
S02.66	Unterkieferfraktur, Symphysis mandibulae	S11.02	Offene Wunde: Trachea, Pars cervicalis
S02.67	Unterkieferfraktur, Pars alveolaris	S11.1	Offene Wunde mit Beteiligung Schilddrüse
S02.68	Unterkieferfx, Corpus mandibulae, sonst u nnbez Teile	S11.21	Offene Wunde: Rachen
S02.69	Unterkieferfraktur, mehrere Teile	S11.22	Offene Wunde: Ösophagus, Pars cervicalis
S02.7	Multiple Frakturen Schädel- u Gesichtsschädelknochen	S11.7	Multiple offene Wunden des Halses
S03.0	Kieferluxation	S11.80	Nnbez offene Wunde sonstiger Teile des Halses
S04.0	Sehnerv- u Sehbahnenverletzung	S11.87	Weichteilschaden I. Gr b off Fraktur od Lux Hals
S04.1	Verletzung Nervus oculomotorius	S11.88	Weichteilschaden II. Gr b off Fraktur od Lux Hals
S04.2	Verletzung Nervus trochlearis	S11.89	Weichteilschaden III. Gr b off Fraktur od Lux Hals
S04.3	Verletzung Nervus trigeminus	S11.9	Offene Wunde Hals, Teil nnbez
S04.4	Verletzung Nervus abducens	S12.0	Fraktur 1. Halswirbel
S04.5	Verletzung Nervus facialis	S12.1	Fraktur 2. Halswirbel
S04.6	Verletzung Nervus vestibulocochlearis	S12.21	Fraktur 3. Halswirbel
S04.7	Verletzung Nervus accessorius	S12.22	Fraktur 4. Halswirbel
S04.8	Verletzung sonstiger Hirnnerven	S12.23	Fraktur 5. Halswirbel
S04.9	Verletzung nnbez Hirnnerv	S12.24	Fraktur 6. Halswirbel
S05.0	Verletzung Konjunktiva u Abrasio corneae, oh Angabe FK	S12.25	Fraktur 7. Halswirbel
S05.2	Rißverletz/Ruptur Auge m Prolaps/Verlust intraok Gewebe	S12.7	Multiple Frakturen Halswirbelsäule
S05.3	Rißverletz Auge ohne Prolaps/Verlust intraok Gewebe	S12.8	Fraktur sonstiger Teile im Bereich Hals
S05.4	Penetrierende Wunde d Orbita m/oh Fremdkörper	S12.9	Fraktur im Bereich Hals, Teil nnbez
S05.5	Penetrierende Wunde Augapfel m Fremdkörper	S13.0	Traumatische Ruptur zervikale Bandscheibe
S05.6	Penetrierende Wunde Augapfel oh Fremdkörper	S13.10	Luxation Halswirbel, Höhe nnbez
S05.7	Abriß Augapfel	S13.11	Luxation Halswirbel, C1/C2
S06.1	Traumatisches Hirnödem	S13.12	Luxation Halswirbel, C2/C3
S06.20	Diffuse Hirn- u Kleinhirnverletzung, nnbez	S13.13	Luxation Halswirbel, C3/C4
S06.21	Diffuse Hirnkontusionen	S13.14	Luxation Halswirbel, C4/C5
S06.22	Diffuse Kleinhirnkontusionen	S13.15	Luxation Halswirbel, C5/C6
S06.23	Multiple intrazerebrale u zerebellare Hämatome	S13.16	Luxation Halswirbel, C6/C7
S06.28	Sonstige diffuse Hirn-/Kleinhirnverletzungen	S13.17	Luxation Halswirbel, C7/T1
S06.30	Umschriebene Hirn-/Kleinhirnverletzung, nnbez	S13.18	Luxation Halswirbel, sonstige
S06.31	Umschriebene Hirnkontusion	S13.2	Luxation sonst u nnbez Teile im Bereich Hals
S06.32	Umschriebene Kleinhirnkontusion	S13.3	Multiple Luxationen im Bereich Hals
S06.33	Umschriebenes zerebrales Hämatom	S13.4	Verstauchung u Zerrung, Halswirbelsäule
S06.34	Umschriebenes zerebellares Hämatom	S13.5	Verstauchung u Zerrung, Schilddrüsenregion
S06.38	Sonst umschriebene Hirn-/Kleinhirnverletzungen	S13.6	Verstauch u Zerr Gelenke Bänder, so u nnbez Teile Hals
S06.4	Epidurale Blutung	S14.0	Kontusion Ödem zervikales Rückenmark
S06.5	Traumatische subdurale Blutung	S14.10	Verletzungen zervikales Rückenmark, nnbez
S06.6	Traumatische subarachnoidale Blutung	S14.11	Komplette QS-Verletz zervikal RM
S06.8	Sonstige intrakranielle Verletzungen	S14.12	Zentr Halsmarkverletz (inkompl QS-Verletz)
S07.0	Zerquetschung Gesicht	S14.13	Sonst inkompl QS-Verletz, zervikal RM
S07.1	Zerquetschung Schädel	S14.2	Verletzung Nervenwurzeln Halswirbelsäule
S07.8	Zerquetschung sonstiger Teile Kopf	S14.3	Verletzung Plexus brachialis
S07.9	Zerquetschung Kopf, Teil nnbez	S14.4	Verletzung peripherer Nerven, Hals
S08.0	Skalpierungsverletzung	S14.5	Verletzung zervikaler sympathischer Nerven
S08.1	Traumatische Amputation Ohr	S14.6	Verletzung sonst u nnbez Nerven, Hals
S08.8	Traumatische Amputation sonst Teile Kopf	S14.70	Verletzung zervikales RM, Höhe nnbez
S08.9	Traumatische Amputation nnbez Teil Kopf	S14.71	Verletzung Rückenmark, C1
S09.7	Multiple Verletzungen Kopf	S14.72	Verletzung Rückenmark, C2

S14.73	Verletzung Rückenmark, C3	S23.15	Luxation Brustwirbel, T9/T10 u T10/T11
S14.74	Verletzung Rückenmark, C4	S23.16	Luxation Brustwirbel, T11/T12
S14.75	Verletzung Rückenmark, C5	S23.17	Luxation Brustwirbel, T12/L1
S14.76	Verletzung Rückenmark, C6	S23.2	Luxation sonst u nnbez Teile Thorax
S14.77	Verletzung Rückenmark, C7	S23.3	Verstauchung u Zerrung Brustwirbelsäule
S14.78	Verletzung Rückenmark, C8	S23.4	Verstauchung u Zerrung Rippen u Sternum
S15.00	Verletzung A carotis, Teil nnbez	S23.5	Verstauchung u Zerrung sonst u nnbez Teile Thorax
S15.01	Verletzung A carotis communis	S24.0	Kontusion u Ödem thorakales Rückenmark
S15.02	Verletzung A carotis externa	S24.10	Verletzung thorakales Rückenmark, nnbez
S15.03	Verletzung A carotis interna	S24.11	Kompl QS-Verletz thorakal RM
S15.1	Verletzung A vertebralis	S24.12	Inkompl QS-Verletz thorakal RM
S15.2	Verletzung V jugularis externa	S24.2	Verletzung Nervenwurzeln Brustwirbelsäule
S15.3	Verletzung V jugularis interna	S24.3	Verletzung peripherer Nerven Thorax
S15.7	Verletzung mehrerer Blutgefäße in Höhe Hals	S24.4	Verletzung thorakaler sympathischer Nerven
S15.8	Verletzung sonst Blutgefäße in Höhe Hals	S24.5	Verletzung sonstiger Nerven Thorax
S15.9	Verletzung nnbez Blutgefäß in Höhe Hals	S24.6	Verletzung eines nnbez Nervs Thorax
S16	Verletzung von Muskeln u Sehnen in Halshöhe	S24.70	Verletzung thorakales RM, Höhe nnbez
S17.0	Zerquetschung Kehlkopf u Trachea	S24.71	Verletzung Rückenmark, T1
S17.8	Zerquetschung sonstiger Teile Hals	S24.72	Verletzung Rückenmark, T2/T3
S17.9	Zerquetschung Hals, Teil nnbez	S24.73	Verletzung Rückenmark, T4/T5
S18	Traumatische Amputation in Halshöhe	S24.74	Verletzung Rückenmark, T6/T7
S19.7	Multiple Verletzungen Hals	S24.75	Verletzung Rückenmark, T8/T9
S20.12	So u nnbez oberfl Verletz Mamma [BDrü]: Blasenb (n therm)	S24.76	Verletzung Rückenmark, T10/T11
S20.13	So u nnbez oberfl Verl Mamma [BrDrü]: InsBiß/-stich(ungift)	S24.77	Verletzung Rückenmark, T12
S20.14	So u nnbez oberfl Verl Mamma [BrDrü]: oberfl FK (Splitter)	S25.0	Verletzung Aorta thoracica
S20.32	So oberfl Verletz vordere Thoraxwand, Blasenbild (n therm)	S25.1	Verletzung Truncus brachiocephalicus od A subclavia
S20.33	So oberfl Verletz vord Thoraxwand, InsektBiß/-stich (ungift)	S25.2	Verletzung V cava superior
S20.34	So oberfl Verletz vordere Thoraxwand, oberfl FK (Splitter)	S25.3	Verletzung V brachiocephalica od V subclavia
S20.42	So oberfl Verletz hint Thoraxwand, Blasenbild (nichttherm)	S25.4	Verletzung von Pulmonalgefäßen
S20.43	So oberfl Verletz hint Thoraxwand, InsektBiß/-Stich (ungift)	S25.5	Verletzung von Interkostalgefäßen
S20.44	So oberfl Verletz hintere Thoraxwand, oberfl FK (Splitter)	S25.7	Verletzung mehrerer Blutgefäße Thorax
S20.82	Oberfl Verletz so u nnbez Teile Thor, Blasenbild (nichttherm)	S25.8	Verletzung sonst Blutgefäße Thorax
S20.83	Oberfl Verletz so u nnbez Teile Thorax, InsektBiß/-Stich (ungift)	S25.9	Verletzung nnbez Blutgefäß Thorax
S20.84	Oberfl Verletzung so u nnbez Teile Thorax, oberfl FK (Splitter)	S26.0	Traumatisches Hämoperikard
S20.85	Oberfl Verletzung sonst u nnbez Teile Thorax, Prellung	S26.81	Prellung Herz
S21.0	Offene Wunde Mamma [Brustdrüse]	S26.82	Rißverletzung Herz oh Eröffnung Herzhöhle
S21.1	Offene Wunde vordere Thoraxwand	S26.83	Rißverletzung Herz m Eröffnung Herzhöhle
S21.2	Offene Wunde hintere Thoraxwand	S26.88	Sonstige Verletzungen Herz
S21.7	Multiple offene Wunden Thoraxwand	S26.9	Verletzung Herz, nnbez
S21.80	Nnbez offene Wunde sonstiger Teile Thorax	S27.0	Traumatischer Pneumothorax
S21.83	Off Wunde (jed Teil Thorax) m Verbind zu intrathor Verletz	S27.1	Traumatischer Hämatothorax
S21.87	Weichteilschaden I. Gr b off Fraktur od Lux Thorax	S27.2	Traumatischer Hämatothorax
S21.88	Weichteilschaden II. Gr b off Fraktur od Lux Thorax	S27.31	Prellung u Hämatom Lunge
S21.89	Weichteilschaden III. Gr b of Fraktur od Lux Thorax	S27.32	Rißverletzung Lunge
S21.9	Offene Wunde Thorax, Teil nnbez	S27.38	Sonst u nnbez Verletzungen Lunge
S22.00	Fraktur Brustwirbel, Höhe nnbez	S27.4	Verletzung eines Bronchus
S22.01	Fraktur Brustwirbel, T1 u T2	S27.5	Verletzung Trachea, Pars thoracica
S22.02	Fraktur Brustwirbel, T3 u T4	S27.6	Verletzung Pleura
S22.03	Fraktur Brustwirbel, T5 u T6	S27.7	Multiple Verletzungen intrathorakaler Organe
S22.04	Fraktur Brustwirbel, T7 u T8	S27.81	Verletzung Zwerchfell
S22.05	Fraktur Brustwirbel, T9 u T10	S27.82	Verletzung Ductus thoracicus
S22.06	Fraktur Brustwirbel, T11 u T12	S27.83	Verletzung Ösophagus, Pars thoracica
S22.1	Multiple Frakturen Brustwirbelsäule	S27.84	Verletzung Thymus
S22.2	Fraktur Sternum	S27.88	Verletzung sonst nbez intrathorakale Organe u Strukturen
S22.31	Fraktur erste Rippe	S27.9	Verletzung eines nnbez intrathorakalen Organes
S22.32	Fraktur sonstige Rippe	S28.0	Brustkorbzerquetschung
S22.40	Rippenserienfraktur, nnbez	S28.1	Traumatische Amputation eines Teiles Thorax
S22.41	Rippenserienfraktur, m Beteiligung erste Rippe	S29.0	Verletzung von Muskeln u Sehnen in Thoraxhöhe
S22.42	Rippenserienfraktur, m Beteiligung von zwei Rippen	S29.7	Multiple Verletzungen Thorax
S22.43	Rippenserienfraktur, m Beteiligung von drei Rippen	S30.82	Blasenbild (nichttherm) Abdomen LumbosakrGeg Becken
S22.44	Rippenserienfraktur, m Beteiligung vier u mehr Rippen	S30.83	InsektBiß/-Stich (ungift) Abdomen LumbosakrGeg Becken
S22.5	Instabiler Thorax	S30.84	Oberfl FK (Splitter) Abdomen LumbosakrGegend Becken
S22.8	Fraktur sonstiger Teile knöcherner Thorax	S30.92	Blasenbild (n therm) Abd LumbosakrGeg Becken, Teil nnbez
S22.9	Fraktur knöcherner Thorax, Teil nnbez	S30.93	Insektenbiß/-stich (ungift) Abd LumbosGeg Beck, Teil nnbez
S23.0	Traumatische Ruptur thorakale Bandscheibe	S30.94	Oberfl FK (Splitter) Abd LumbosakrGeg Becken, Teil nnbez
S23.10	Luxation Brustwirbel, Höhe nnbez	S31.0	Offene Wunde Lumbosakralgegend Becken
S23.11	Luxation Brustwirbel, T1/T2 u T2/T3	S31.1	Offene Wunde Bauchdecke
S23.12	Luxation Brustwirbel, T3/T4 u T4/T5	S31.2	Offene Wunde Penis
S23.13	Luxation Brustwirbel, T5/T6 u T6/T7	S31.3	Offene Wunde Skrotum u Testes
S23.14	Luxation Brustwirbel, T7/T8 u T8/T9	S31.4	Offene Wunde Vagina u Vulva

S31.5	Offene Wunde sonst u nnbez äußerer Genitalorgane	S36.10	Verletzung Leber, nnbez
S31.7	Multiple offene Wunden Abdomen LumbosakrGeg Becken	S36.11	Prellung u Hämatom Leber
S31.80	Offene Wunde sonst u nnbez Teile Abdomen	S36.12	Rißverletzung Leber, nnbez
S31.83	Off Wunde (jd T Abd LumbGeg Beck) m Verb intraabd Verl	S36.13	Leichte Rißverletzung Leber
S31.87	Weichteilschaden I. Gr b off Fraktur od Lux LWS u Be	S36.14	Mittelschwere Rißverletzung Leber
S31.88	Weichteilschaden II. Gr b off Fraktur od Lux LWS u Be	S36.15	Schwere Rißverletzung Leber
S31.89	Weichteilschaden III. Gr b off Fraktur od Lux LWS u Be	S36.16	Sonstige Verletzungen Leber
S32.00	Fraktur Lendenwirbel, Höhe nnbez	S36.17	Verletzung Gallenblase
S32.01	Fraktur Lendenwirbel, L1	S36.18	Verletzung Gallengang
S32.02	Fraktur Lendenwirbel, L2	S36.20	Verletzung Pankreas, Teil nnbez
S32.03	Fraktur Lendenwirbel, L3	S36.21	Verletzung Pankreas, Kopf
S32.04	Fraktur Lendenwirbel, L4	S36.22	Verletzung Pankreas, Körper
S32.05	Fraktur Lendenwirbel, L5	S36.23	Verletzung Pankreas, Schwanz
S32.2	Fraktur Os coccygis	S36.29	Verletzung Pankreas, sonst u mehrere Teile
S32.3	Fraktur Os ilium	S36.3	Verletzung Magen
S32.5	Fraktur Os pubis	S36.40	Verletzung Dünndarm, Teil nnbez
S32.7	Mult Fx LWS u Becken	S36.41	Verletzung Duodenum
S32.81	Fraktur, Os ischium	S36.49	Verletzung sonst u mehrere Teile Dünndarm
S32.82	Fraktur, Lendenwirbelsäule u Kreuzbein, Teil nnbez	S36.50	Verletzung Dickdarm, Teil nnbez
S32.83	Fraktur, Becken, Teil nnbez	S36.51	Verletzung Colon ascendens
S32.89	Fraktur, sonst u multiple Teile Becken	S36.52	Verletzung Colon transversum
S33.0	Traumatische Ruptur einer lumbalen Bandscheibe	S36.53	Verletzung Colon descendens
S33.10	Luxation Lendenwirbel, Höhe nnbez	S36.54	Verletzung Colon sigmoideum
S33.11	Luxation Lendenwirbel, L1/L2	S36.59	Verletzung sonst u mehrere Teile Dickdarm
S33.12	Luxation Lendenwirbel, L2/L3	S36.6	Verletzung Rektum
S33.13	Luxation Lendenwirbel, L3/L4	S36.7	Verletzung mehrerer intraabdominaler Organe
S33.14	Luxation Lendenwirbel, L4/L5	S36.81	Verletzung Peritoneum
S33.15	Luxation Lendenwirbel, L5/S1	S36.82	Verletzung Mesenterium
S33.2	Luxation Iliosakral-/Sakro-Kokzygealgelenk	S36.83	Verletzung Retroperitoneum
S33.3	Luxation sonst u nnbez Teile Lendenwirbelsäule Becken	S36.88	Verletzung sonstige intraabdominale Organe
S33.4	Traumatische Symphysensprengung	S36.9	Verletzung eines nnbez intraabdominalen Organes
S33.50	Verstauchung Zerrung Lendenwirbelsäule, nnbez	S37.00	Verletzung Niere, nnbez
S33.51	Verstauchung Zerrung Junct lumbosacr u Bänder	S37.01	Prellung u Hämatom Niere
S33.6	Verstauchung Zerrung Iliosakralgelenk	S37.02	Rißverletzung Niere
S33.7	Verstauchung Zerrung so u nnbez Teile LWS Becken	S37.03	Komplette Ruptur Nierenparenchym
S34.0	Kontusion Ödem lumbales RM [Conus medullaris]	S37.1	Verletzung Harnleiter
S34.10	Kompl QS-Verletz lumbal RM	S37.20	Verletzung Harnblase, nnbez
S34.11	Inkompl QS-Verletz lumbal RM	S37.21	Prellung Harnblase
S34.18	Sonst Verletz lumbal RM	S37.22	Ruptur Harnblase
S34.2	Verletz von Nervenwurzeln Lendenwirbelsäule Kreuzbein	S37.28	Sonstige Verletzungen Harnblase
S34.30	Kompl traumat Cauda- (equina-) Synd	S37.30	Verletzung Hamröhre, nnbez
S34.31	Inkompl traumat Cauda- (equina-) Synd	S37.31	Verletzung Hamröhre, Pars membranacea
S34.38	So u nnbez Verletz Cauda equina	S37.32	Verletzung Hamröhre, Pars spongiosa
S34.4	Verletzung Plexus lumbosacralis	S37.33	Verletzung Hamröhre, Pars prostatica
S34.5	Verletz sympath Nerven Lendenw-/Kreuzbein-/Beckenreg	S37.38	Verletzung Hamröhre, sonst Teile
S34.6	Verletz ein/mehr periph Nerv Abd LumbosakrGeg Becken	S37.4	Verletzung Ovar
S34.70	Verletz lumbal RM, Höhe nnbez	S37.5	Verletzung Tuba uterina
S34.71	Verletzung Rückenmark, L1	S37.6	Verletzung Uterus
S34.72	Verletzung Rückenmark, L2	S37.7	Verletzung mehrerer Harnorgane u Beckenorgane
S34.73	Verletzung Rückenmark, L3	S37.81	Verletzung Nebenniere
S34.74	Verletzung Rückenmark, L4	S37.82	Verletzung Prostata
S34.75	Verletzung Rückenmark, L5	S37.83	Verletzung Bläschendrüse [Vesicula seminalis]
S34.76	Verletz RM, S1	S37.84	Verletzung Samenleiter
S34.77	Verletz RM, S2-S5	S37.88	Verletzung sonst Beckenorgane
S34.8	Verletz so u nnbez Nerven i Höhe Abd LumbosakrGeg Becken	S37.9	Verletzung nnbez Harnorgan od Beckenorgan
S35.0	Verletzung Aorta abdominalis	S38.0	Zerquetschung äußere Genitalorgane
S35.1	Verletzung V cava inferior	S38.1	Zerquetschung so u nnbez Teile Abd LumbosakrGeg Becken
S35.2	Verletzung Truncus coeliacus od A mesenterica	S38.2	Traumatische Amputation äußere Genitalorgane
S35.3	Verletzung V portae od V lienalis	S38.3	Traumat Abtrenn so u nnbez Teile Abd LumbosakrGeg Becken
S35.4	Verletzung von Blutgefäßen Niere	S39.0	Verletzung Muskeln Sehnen Abd LumbosakrGeg Becken
S35.5	Verletzung von Blutgefäßen Iliakalregion	S39.6	Verletz ein/mehr intraabd Org m Bet ein/mehr Beckenorg
S35.7	Verletz mehr Blutgef in Höhe Abd LumbosakrGeg Becken	S39.7	Multiple Verletzung Abdomen LumbosakrGeg Becken
S35.8	Verletzung so Blutgef in Höhe Abd LumbosakrGeg Becken	S39.80	PenisFx
S35.9	Verletzung nnbez Blutgefäß in Höhe Abd Lumbosakr Becken	S40.82	So oberfl Verletz Schulter u OA, Blasenbild (nichttherm)
S36.00	Verletzung Milz, nnbez	S40.83	So oberfl Verletz Schulter u OA, InsektBiß/-stich (ungiftig)
S36.01	Hämatom Milz	S40.84	So oberfl Verletz Schulter u Oberarm, oberfl FK (Splitter)
S36.02	Kapselriß Milz, o größeren Einriß Parenchym	S41.0	Offene Wunde Schulter
S36.03	Rißverletzung Milz m Beteiligung Parenchym	S41.1	Offene Wunde Oberarm
S36.04	Massive Parenchyrruptur Milz	S41.7	Multiple offene Wunden Schulter u Oberarm
S36.08	Sonstige Verletzungen Milz	S41.80	Nnbez offene Wunde sonst u nnbez Teile Schultergürtel

S41.87	Weichteilschaden I. Gr b off Fraktur od Lux Oberarm	S49.7	Multiple Verletzungen, Schulter u Oberarm
S41.88	Weichteilschaden II. Gr b off Fraktur od Lux Oberarm	S50.82	So oberfl Verletz Unterarm, Blasenbildung (nichttherm)
S41.89	Weichteilschaden III. Gr b off Fraktur od Lux Oberarm	S50.83	So oberfl Verletz Unterarm, Insektenbiß/-stich (ungiftig)
S42.00	Fraktur Klavikula, Teil nnbez	S50.84	So oberfl Verletz Unterarm, oberflächlicher FK (Splitter)
S42.01	Fraktur der Klavikula: Mediales Drittel	S51.0	Offene Wunde Ellenbogen
S42.02	Fraktur der Klavikula: Mittleres Drittel	S51.7	Multiple offene Wunden Unterarm
S42.03	Fraktur der Klavikula: Laterales Drittel	S51.80	Nnbez offene Wunde sonstiger Teile des Unterarmes
S42.09	Fraktur Klavikula, multipel	S51.87	Weichteilschaden I. Gr b off Fraktur od Lux Unterarmes
S42.10	Fx Skapula, Teil nnbez	S51.88	Weichteilschaden II. Gr b off Fraktur od Lux Unterarm
S42.11	Fx Skapula, Korpus	S51.89	Weichteilschaden III. Gr b off Fraktur od Lux Unterarmes
S42.12	Fx Skapula, Akromion	S51.9	Offene Wunde Unterarm, Teil nnbez
S42.13	Fx Skapula, Proc corac	S52.00	Fx prox Ende Ulna, Teil nnbez
S42.14	Fx Skapula, Cav glen u Collum scap	S52.01	Fx prox Ende Ulna, Olekranon
S42.19	Fx Skapula, mult	S52.02	Fx prox Ende Ulna, Proc coronid ulnae
S42.20	Fraktur, proximales Ende Humerus, Teil nnbez	S52.09	Fx prox Ende Ulna, sonst u mult Teile
S42.21	Fraktur, proximales Ende Humerus, Kopf	S52.10	Fraktur, proximales Ende Radius, Teil nnbez
S42.22	Fraktur, proximales Ende Humerus, Collum chirurgicum	S52.11	Fraktur, proximales Ende Radius, Kopf
S42.23	Fraktur, proximales Ende Humerus, Collum anatomicum	S52.12	Fraktur, proximales Ende Radius, Kollum
S42.24	Fraktur, proximales Ende Humerus, Tuberculum majus	S52.19	Fraktur, proximales Ende Radius, sonst u multiple Teile
S42.29	Fraktur, proximales Ende Humerus, sonst u multiple Teile	S52.20	Fraktur, Ulnaschaft, Teil nnbez
S42.3	Fraktur, Humerusschaft	S52.21	Fraktur, proximaler Ulnaschaft u Luxation Radiuskopf
S42.40	Fraktur, distales Ende Humerus, Teil nnbez	S52.30	Fraktur, Radiuschaft, Teil nnbez
S42.41	Fraktur, distales Ende Humerus, suprakondylär	S52.31	Fraktur, distaler Radiuschaft u Luxation Ulnakopf
S42.42	Fraktur, distales Ende Humerus, Epicondylus lateralis	S52.4	Fraktur, Ulna-/Radiuschaft, kombiniert
S42.43	Fraktur, distales Ende Humerus, Epicondylus medialis	S52.50	Distale Fraktur, Radius, nnbez
S42.44	Fraktur, dist Ende Humerus, Epicondylus, Epicondyl, nnbez	S52.51	Distale Fraktur, Radius, Extensionsfraktur
S42.45	Fraktur, dist Ende Humerus, transkondylär (T- od Y-Form)	S52.52	Distale Fraktur, Radius, Flexionsfraktur
S42.49	Fraktur, distales Ende Humerus, so u multiple Teile	S52.59	Distale Fraktur, Radius, sonst u multiple Teile
S42.7	Multiple Frakturen Klavikula, Skapula Humerus	S52.6	Distale Fraktur, Ulna Radius, kombiniert
S42.8	Fraktur, sonst Teile Schulter Oberarm	S52.7	Multiple Frakturen, Unterarm
S42.9	Fraktur, Schultergürtel, Teil nnbez	S52.8	Fraktur sonstiger Teile, Unterarm
S43.00	Luxation, Schultergelenk [Glenohumeralgelenk], nnbez	S52.9	Fraktur, Unterarm, Teil nnbez
S43.01	Luxation, Humerus nach vorne	S53.0	Luxation, Radiuskopf
S43.02	Luxation, Humerus nach hinten	S53.10	Luxation, sonst u nnbez Teile Ellenbogen, nnbez
S43.03	Luxation, Humerus nach unten	S53.11	Sonst u nnbez Luxation Ellenbogen, nach vorne
S43.08	Luxation sonstige Teile Schulter	S53.12	Sonst u nnbez Luxation Ellenbogen, nach hinten
S43.1	Luxation, Akromioklavikulargelenk	S53.13	Sonst u nnbez Luxation Ellenbogen, nach medial
S43.2	Luxation, Sternoklavikulargelenk	S53.14	Sonst u nnbez Luxation Ellenbogen, nach lateral
S43.3	Luxation sonst u nnbez Teile Schultergürtel	S53.18	Luxation, Ellenbogen, sonstige
S43.4	Verstauchung Zerrung, Schultergelenk	S53.2	Traumatische Ruptur, Lig collaterale radiale
S43.5	Verstauchung Zerrung, Akromioklavikulargelenk	S53.3	Traumatische Ruptur, Lig collaterale ulnare
S43.6	Verstauchung Zerrung, Sternoklavikulargelenk	S53.40	Verstauchung Zerrung, Ellenbogen, Teil nnbez
S43.7	Verstauchung Zerrung, so u nnbez Teile Schultergürtel	S53.41	Verstauchung Zerrung, Ellenbogen, Lig collaterale radiale
S44.0	Verletzung Nervus ulnaris in Höhe Oberarm	S53.42	Verstauchung Zerrung, Ellenbogen, Lig collaterale ulnare
S44.1	Verletzung Nervus medianus in Höhe Oberarm	S53.43	Verstauchung Zerrung, Ellenbogen, Humeroradial (-Gelenk)
S44.2	Verletzung Nervus radialis in Höhe Oberarm	S53.44	Verstauchung Zerrung, Ellenbogen, Humeroulnar (-Gelenk)
S44.3	Verletzung Nervus axillaris	S53.48	Verstauchung Zerrung, Ellenbogen, sonstige Teile
S44.4	Verletzung Nervus musculocutaneus	S54.0	Verletzung Nervus ulnaris, in Höhe Unterarm
S44.5	Verletzung sensibl Hautnerven in Höhe Schulter u Oberarm	S54.1	Verletzung Nervus medianus, in Höhe Unterarm
S44.7	Verletzung mehrerer Nerven in Höhe Schulter u Oberarm	S54.2	Verletzung Nervus radialis, in Höhe Unterarm
S44.8	Verletzung sonstiger Nerven in Höhe Schulter u Oberarm	S54.3	Verletzung sensibler Hautnerven, in Höhe Unterarm
S44.9	Verletzung nnbez Nerv in Höhe Schulter u Oberarm	S54.7	Verletzung mehrerer Nerven, in Höhe Unterarm
S45.0	Verletzung A axillaris	S54.8	Verletzung sonst Nerven, in Höhe Unterarm
S45.1	Verletzung A brachialis	S54.9	Verletzung nnbez Nerv, in Höhe Unterarm
S45.2	Verletzung V axillaris od V brachialis	S55.0	Verletzung A ulnaris, in Höhe Unterarm
S45.3	Verletzung oberfl Venen in Höhe Schulter u Oberarm	S55.1	Verletzung A radialis, in Höhe Unterarm
S45.7	Verletzung mehr Blutgefäße in Höhe Schulter u Oberarm	S55.2	Verletzung von Venen, in Höhe Unterarm
S45.8	Verletzung sonst Blutgefäße in Höhe Schulter u Oberarm	S55.7	Verletzung mehrerer Blutgefäße, in Höhe Unterarm
S45.9	Verletzung nnbez Blutgefäß in Höhe Schulter u Oberarm	S55.8	Verletzung sonst Blutgefäße, in Höhe Unterarm
S46.0	Verletzung Muskeln und Sehnen Rotatorenmanschette	S55.9	Verletzung eines nnbez Blutgefäßes, in Höhe Unterarm
S46.1	Verletz Muskel Sehne, Caput longum M biceps brachii	S56.0	Verletz Beugemusk/-sehn, Daumen, in Höhe Unterarm
S46.2	Verletzung Muskel Sehne, sonst Teile M biceps brachii	S56.1	Verletz Beugemusk/-sehn ein/mehr, so Finger, i Höhe UA
S46.3	Verletzung Muskel Sehne, M triceps brachii	S56.2	Verletz sonst Beugemusk/-sehn in Höhe Unterarm
S46.7	Verletz mehr Muskeln Sehnen in Höhe Schulter Oberarm	S56.3	Verletz Streck-,Abduktormusk/-sehn, Daumen, in Höhe UA
S46.8	Verletz sonst Muskeln Sehnen in Höhe Schulter Oberarm	S56.4	Verletz Streckmusk/-sehn ein/mehr, so Finger, in Höhe UA
S46.9	Verletz nnbez Muskeln Sehnen in Höhe Schulter Oberarm	S56.5	Verletz so Streckmusk/-sehn, in Höhe Unterarm
S47	Zerquetschung, Schulter Oberarm	S56.6	Verletz mehrerer Muskeln Sehnen, in Höhe Unterarm
S48.0	Traumatische Amputation im Schultergelenk	S56.7	Verletz sonst u nnbez Sehnen Muskeln, in Höhe Unterarm
S48.1	Traumatische Amputation zwischen Schulter Ellenbogen	S56.8	Zerquetschung, Ellenbogen
S48.9	Traumatische Amputation Schulter u Oberarm, Höhe nnbez	S57.0	Zerquetschung, sonstiger Teile Unterarm
		S57.8	

S57.9	Zerquetschung Unterarm, Teil nnbez	S64.2	Verletzung Nervus radialis, in Höhe Handgelenk u Hand
S58.0	Traumatische Amputation im Ellenbogengelenk	S64.3	Verletzung Nn digitales, Daumen
S58.1	Traumatische Amputation zw Ellenbogen u Handgelenk	S64.4	Verletzung Nn digitales, sonstige Finger
S58.9	Traumatische Amputation am Unterarm, Höhe nnbez	S64.7	Verletzung mehrerer Nerven, in Höhe Handgelenk u Hand
S59.7	Multiple Verletzungen Unterarm	S64.8	Verletzung sonst Nerven, in Höhe Handgelenk u Hand
S60.82	So oberfl Verletz Handgelenk Hand, Blasenbild (nichttherm)	S64.9	Verletzung nnbez Nerv, in Höhe Handgelenk u Hand
S60.83	So oberfl Verletz Handgel Hand, InsektBiß/-Stich (ungiftig)	S65.0	Verletzung A ulnaris, in Höhe Handgelenk u Hand
S60.84	So oberfl Verletz Handgelenk Hand, oberfl FK (Splitter)	S65.1	Verletzung A radialis, in Höhe Handgelenk u Hand
S61.0	Offene Wunde ein/mehr Finger oh Schädigung Nagel	S65.2	Verletzung Gefäße Arcus palmaris superficialis
S61.1	Offene Wunde ein/mehr Finger m Schädigung Nagel	S65.3	Verletzung Gefäße Arcus palmaris profundus
S61.7	Multiple offene Wunden Handgelenk u Hand	S65.4	Verletzung ein/mehr Blutgefäße, Daumen
S61.80	Nnbez offene Wunde sonst Teile Handgelenk u Hand	S65.5	Verletzung ein/mehr Blutgefäße, sonst Finger
S61.87	Weichteilschaden I. Gr b off Fraktur od Lux Handgel u Hand	S65.7	Verletzung mehr Blutgefäße in Höhe Handgelenk u Hand
S61.88	Weichteilschaden II. Gr b off Fraktur od Lux Handgel u Hand	S65.8	Verletzung sonst Blutgefäße in Höhe Handgelenk u Hand
S61.89	Weichteilschaden III. Gr b off Fraktur od Lux Handgel u Hand	S65.9	Verletzung nnbez Blutgefäß im Ber Handgelenk u Hand
S61.9	Offene Wunde Handgelenk u Hand, Teil nnbez	S66.0	Verletz lg BeugMusk Sehn Daumen, i Höhe Handgel Hand
S62.0	Fraktur, Os scaphoideum, Hand	S66.1	Verletz Beugemusk/-sehn so Finger, i Höhe Handgel Hand
S62.10	Fraktur, Handwurzelknochen, nnbez	S66.2	Verletz Streckmusk/-sehn Daumen, i Höhe Handgel Hand
S62.11	Fraktur, Os lunatum	S66.3	Verletz Streckmusk/-sehn so Finger, i Höhe Handgel Hand
S62.12	Fraktur, Os triquetrum	S66.4	Verletz kz Muskel Sehn Daumen, i Höhe Handgel Hand
S62.13	Fraktur, Os pisiforme	S66.5	Verletz kz Muskel Sehn so Finger, i Höhe Handgel Hand
S62.14	Fraktur, Os trapezium	S66.6	Verletz mehr Beugemusk/-sehn, i Höhe Handgelenk Hand
S62.15	Fraktur, Os trapezoideum	S66.7	Verletz mehr Streckmusk/-sehn, i Höhe Handgelenk Hand
S62.16	Fraktur, Os capitatum	S66.8	Verletzung so Muskeln Sehnen, i Höhe Handgelenk Hand
S62.17	Fraktur, Os hamatum	S66.9	Verletzung nnbez Muskel Sehne in Höhe Handgelenk Hand
S62.19	Fraktur sonstiger oder mehrerer Handwurzelknochen	S67.0	Zerquetschung Daumen ein/mehr sonstiger Finger
S62.20	Fraktur 1. Mittelhandknochen, Teil nnbez	S67.8	Zerquetschung sonst u nnbez Teile Handgelenk Hand
S62.21	Fraktur 1. Mittelhandknochen, Basis	S68.0	Traumatische Amputation Daumen (komplett) (partiell)
S62.22	Fraktur 1. Mittelhandknochen, Schaft	S68.1	Traumat Amput so einzel Finger (komplett) (partiell)
S62.23	Fraktur 1. Mittelhandknochen, Kollum	S68.2	Isol traumat Amputat zwei/mehr Finger (komplett) (partiell)
S62.24	Fraktur 1. Mittelhandknochen, Kopf	S68.3	Komb traumat Amput (Teile) ein/mehr Fing and T HdGel/Hd
S62.30	Fraktur sonst Mittelhandknochens: Teil nnbez	S68.4	Traumatische Amputation Hand, in Höhe Handgelenk
S62.31	Fraktur eines sonstigen Mittelhandknochens: Basis	S68.8	Traumatische Amputation sonst Teile Handgelenk Hand
S62.32	Fraktur eines sonstigen Mittelhandknochens: Schaft	S68.9	Traumatische Amputation an Handgelenk Hand, Höhe nnbez
S62.33	Fraktur eines sonstigen Mittelhandknochens: Kollum	S69.7	Multiple Verletzung Handgelenk Hand
S62.34	Fraktur eines sonstigen Mittelhandknochens: Kopf	S70.82	So oberfl Verletz Hüfte u OS, Blasenbild (nichttherm)
S62.4	Multiple Frakturen Mittelhandknochen	S70.83	So oberfl Verletz Hüfte u OS, Insektenbiß/-stich (ungiftig)
S62.50	Fraktur Daumen, Teil nnbez	S70.84	So oberfl Verletz Hüfte u OS, oberfl FK (Splitter)
S62.51	Fraktur Daumen, proximale Phalanx	S70.9	Oberfl Verletzung Hüfte u OS, nnbez
S62.52	Fraktur Daumen, distale Phalanx	S71.0	Offene Wunde Hüfte
S62.60	Fraktur eines sonstigen Fingers, Teil nnbez	S71.1	Offene Wunde Oberschenkel
S62.61	Fraktur eines sonst Fingers, proximale Phalanx	S71.7	Multiple offene Wunden Hüfte u OS
S62.62	Fraktur eines sonstigen Fingers, mittlere Phalanx	S71.80	Offene Wunde sonst u nnbez Teile Beckengürtel
S62.63	Fraktur eines sonstigen Fingers, distale Phalanx	S71.87	Weichteilschaden I. Gr b off Fraktur od Lux Hüfte u Obersch
S62.7	Multiple Frakturen Finger	S71.88	Weichteilschaden II. Gr b off Fraktur od Lux Hüfte u Obersch
S62.8	Fraktur sonst u nnbez Teile Handgelenk u Hand	S71.89	Weichteilschaden III. Gr b off Fraktur od Lux Hüfte u Obersch
S63.00	Luxation Handgelenk, Teil nnbez	S72.00	Schenkelhalsfraktur, Teil nnbez
S63.01	Luxation Handgelenk, Radioulnar (-Gelenk)	S72.01	SchenkelhalsFx, intrakaps
S63.02	Luxation Handgelenk, Radiokarpal (-Gelenk)	S72.02	Schenkelhalsfraktur, (proxim) Epiphyse, Epiphysenlösung
S63.03	Luxation Handgelenk, Mediokarpal (-Gelenk)	S72.03	Schenkelhalsfraktur, subkapital
S63.04	Luxation Handgelenk, Karpometakarpal (-Gelenk)	S72.04	Schenkelhalsfraktur, mediozervikal
S63.08	Luxation Handgelenk, sonstige	S72.05	Schenkelhalsfraktur, Basis
S63.10	Luxation Finger, Teil nnbez	S72.08	Schenkelhalsfraktur, sonst Teile
S63.11	Luxation Finger, Metakarpophalangeal (-Gelenk)	S72.10	Trochantäre Femurfraktur, nnbez
S63.12	Luxation Finger, Interphalangeal (-Gelenk)	S72.11	Intertrochantäre Femurfraktur
S63.2	Multiple Luxationen Finger	S72.2	Subtrochantäre Femurfraktur
S63.3	Traumatische Ruptur, Bänder Handgelenk Handwurzel	S72.3	Fraktur Femurschaft
S63.4	Traumat Ruptur, Bänder Finger MCP-/InterphalGelenk	S72.40	Distale Fraktur Femur, Teil nnbez
S63.50	Verstauchung Zerrung Handgelenk, Teil nnbez	S72.41	Distale Fraktur Femur, Condylus (lateralis) (medialis)
S63.51	Verstauchung Zerrung Handgelenk, Karpal (-Gelenk)	S72.42	Distale Fraktur Femur, Epiphyse, Epiphysenlösung
S63.52	Verstauchung Zerr Handgel, Radiokarpal (-Band) (-Gelenk)	S72.43	Distale Fraktur Femur, suprakondylär
S63.53	Verstauchung Zerr Handgel, Karpometakarpal (-Gelenk)	S72.44	Distale Fraktur Femur, interkondylär
S63.58	Verstauchung Zerrung Handgelenk, sonst Teile	S72.7	Multiple Frakturen Femur
S63.60	Verstauchung Zerrung ein/mehr Finger, Teil nnbez	S72.8	Frakturen sonstiger Teile, Femur
S63.61	Verstauch Zerr ein/mehr Finger, Metakarpophal(-Gelenk)	S72.9	Fraktur Femur, Teil nnbez
S63.62	Verstauch Zerr ein/mehr Finger, Interphalangeal (-Gelenk)	S73.00	Luxation Hüfte, nnbez
S63.68	Verstauchung Zerrung ein/mehr Finger, sonst Teile	S73.01	Luxation Hüfte, nach posterior
S63.7	Verstauchung Zerrung sonst u nnbez Teile Hand	S73.02	Luxation Hüfte, nach anterior
S64.0	Verletzung Nervus ulnaris, in Höhe Handgelenk u Hand	S73.08	Luxation Hüfte, sonstige
S64.1	Verletzung Nervus medianus, in Höhe Handgelenk u Hand	S73.10	Verstauchung u Zerrung Hüftgelenk, Teil nnbez

S73.11	Verstauchung u Zerrung Hüftgelenk, iliofemoral (Band)	S83.50	Verstauchung Zerrung Kniegelenk, nnbez Kreuzband
S73.12	Verstauchung u Zerrung Hüftgelenk, ischiokapsulär (Band)	S83.51	Verstauch Zerrung Kniegelenk, Distorsion vord Kreuzband
S73.18	Verstauchung u Zerrung Hüftgelenk, sonst Teile	S83.52	Verstauch Zerrung Kniegelenk, Distorsion hint Kreuzband
S74.0	Verletz Nervus ischiadicus, in Höhe Hüfte u Oberschenkel	S83.53	Verstauch Zerrung Kniegelenk, Riß vord Kreuzband
S74.1	Verletzung Nervus femoralis, in Höhe Hüfte u Oberschenkel	S83.54	Verstauch Zerrung Kniegelenk, Riß hint Kreuzband
S74.2	Verletzung sensibler Hautnerven, in Höhe Hüfte u OS	S83.6	Verstauchung Zerrung sonst u nnbez Teile Knie
S74.7	Verletz mehrerer Nerven, in Höhe Hüfte u Oberschenkel	S83.7	Verletzung mehrerer Strukturen Knie
S74.8	Verletzung sonst Nerven, in Höhe Hüfte u Oberschenkel	S84.0	Verletzung N tibialis in Höhe Unterschenkel
S74.9	Verletzung nnbez Nerv, in Höhe Hüfte u Oberschenkel	S84.1	Verletzung N peroneus in Höhe Unterschenkel
S75.0	Verletzung A femoralis	S84.2	Verletzung sensibler Hautnerven in Höhe Unterschenkel
S75.1	Verletzung V femoralis, in Höhe Hüfte Oberschenkel	S84.7	Verletzung mehr Nerven in Höhe Unterschenkel
S75.2	Verletz V saphena magna, in Höhe Hüfte u Oberschenkel	S84.8	Verletzung sonst Nerven in Höhe Unterschenkel
S75.7	Verletz mehr Blutgefäße, in Höhe Hüfte u Oberschenkel	S84.9	Verletzung nnbez Nerv in Höhe Unterschenkel
S75.8	Verletz sonst Blutgefäße, in Höhe Hüfte u Oberschenkel	S85.0	Verletzung A poplitea
S75.9	Verletz nnbez Blutgefäß, in Höhe Hüfte u Oberschenkel	S85.1	Verletzung A tibialis (anterior) (posterior)
S76.0	Verletzung Muskeln u Sehnen Hüfte	S85.2	Verletzung A peronea
S76.1	Verletzung Muskel u Sehne M quadriceps femoris	S85.3	Verletzung V saphena magna in Höhe Unterschenkel
S76.2	Verletzung Muskeln u Sehnen, Adduktorengruppe OS	S85.4	Verletzung V saphena parva in Höhe Unterschenkel
S76.3	Verletz Muskeln u Sehnen post Muskelgruppe, in Höhe OS	S85.5	Verletzung V poplitea
S76.4	Verletzung sonst u nnbez Muskeln Sehnen in Höhe OS	S85.7	Verletzung mehr Blutgefäße in Höhe Unterschenkel
S76.7	Verletzung mehr Muskeln Sehnen, in Höhe Hüfte OS	S85.8	Verletzung sonst Blutgefäße in Höhe Unterschenkel
S77.0	Zerquetschung Hüfte	S85.9	Verletzung nnbez Blutgefäß in Höhe Unterschenkel
S77.1	Zerquetschung Oberschenkel	S86.0	Verletzung Achillessehne
S77.2	Zerquetschung m Beteiligung Hüfte Oberschenkel	S86.1	Verletz so Muskel/Sehnen posterior Muskelgr in Höhe OS
S78.0	Traumatische Amputation im Hüftgelenk	S86.2	Verletz Muskel/Sehn ant Muskelgr i Höhe Unterschenkel
S78.1	Traumatische Amputation zwischen Hüfte u Knie	S86.3	Verletz Muskel/Sehn peron Muskelgr i Höhe Unterschenkel
S78.9	Traumatische Amputation an Hüfte OS, Höhe nnbez	S86.7	Verletz mehr Muskeln Sehnen in Höhe Unterschenkel
S79.7	Multiple Verletzung Hüfte Oberschenkel	S86.8	Verletz sonst Muskeln Sehnen in Höhe Unterschenkel
S80.82	So oberfl Verletz Unterschenkel, Blasenbild (nichttherm)	S86.9	Verletz nnbez Muskel Sehne in Höhe Unterschenkel
S80.83	So oberfl Verletz Unterschenkel, Insektsbiß/-Stich (ungiftig)	S87.0	Zerquetschung Knie
S80.84	So oberfl Verletz Unterschenkel, oberfl FK (Splitter)	S87.8	Zerquetschung sonst u nnbez Teile Unterschenkel
S81.0	Offene Wunde Knie	S88.0	Traumatische Amputation im Kniegelenk
S81.7	Multiple offene Wunden Unterschenkel	S88.1	Traumatische Amputation zw Knie oberem Sprunggelenk
S81.80	Nnbez offene Wunde sonstiger Teile Unterschenkel	S88.9	Traumatische Amputation am Unterschenkel, Höhe nnbez
S81.87	Weichteilschaden I. Gr b off Fraktur od Lux Unterschenkels	S89.7	Multiple Verletzungen Unterschenkel
S81.88	Weichteilschaden II. Gr b off Fraktur od Lux Unterschenkels	S90.82	So oberfl Verletz Knöchelreg Fuß, Blasenbild (nichttherm)
S81.89	Weichteilschaden III. Gr b off Fraktur od Lux Unterschenkel	S90.83	So oberfl Verletz Knöchelreg Fuß, Insektsbiß/-Stich (ungiftig)
S81.9	Offene Wunde Unterschenkel, Teil nnbez	S90.84	So oberfl Verletz Knöchelregion Fuß, oberfl FK (Splitter)
S82.0	Fraktur Patella	S91.0	Offene Wunde Knöchelregion
S82.11	Fraktur proximales Ende Tibia, m Fraktur Fibula (jeder Teil)	S91.1	Offene Wunde ein/mehr Zehen oh Schädigung Nagel
S82.18	Fraktur proximales Ende Tibia, sonstige	S91.2	Offene Wunde ein/mehr Zehen m Schädigung Nagel
S82.21	Fraktur Tibiaschaft, m Fraktur der Fibula (jeder Teil)	S91.3	Offene Wunde sonstiger Teile Fuß
S82.28	Fraktur Tibiaschaft, sonstige	S91.7	Multiple offene Wunden Knöchelregion Fuß
S82.31	Distale Fraktur Tibia, m Fraktur Fibula (jeder Teil)	S91.80	Off Wunde sonst Teil Knöchelreg/Fuß
S82.38	Distale Fraktur Tibia, sonstige	S91.87	Weichteilschaden I. Gr b off Fraktur od Luxation Fuß
S82.40	Fraktur Fibula, isoliert, Teil nnbez	S91.88	Weichteilschaden II. Gr b off Fraktur od Luxation Fuß
S82.41	Fraktur Fibula, isoliert, proximales Ende	S91.89	Weichteilschaden III. Gr b off Fraktur od Luxation Fuß
S82.42	Fraktur Fibula, isoliert, Schaft	S92.0	Fraktur Kalkaneus
S82.49	Fraktur Fibula, isoliert, multipel	S92.1	Fraktur Talus
S82.5	Fraktur Innenknöchel	S92.20	Fraktur, ein/mehr sonst Fußwurzelknochen, nnbez
S82.6	Fraktur Außenknöchel	S92.21	Fraktur, Os naviculare pedis
S82.7	Multiple Frakturen Unterschenkel	S92.22	Fraktur, Os cuboideum
S82.81	Bimalleolarfraktur	S92.23	Fraktur, Os cuneiforme (intermedium) (laterale) (mediale)
S82.82	Trimalleolarfraktur	S92.28	Fraktur, sonstige Fußwurzelknochen
S82.88	Frakturen sonstiger Teile Unterschenkel	S92.3	Fraktur Mittelfußknochen
S82.9	Fraktur Unterschenkel, Teil nnbez	S92.4	Fraktur Großzehe
S83.0	Luxation Patella	S92.5	Fraktur sonstige Zehe
S83.10	Luxation Kniegelenk, nnbez	S92.7	Multiple Frakturen Fuß
S83.11	Luxation Kniegelenk, Luxation prox Tibia nach anterior	S92.9	Fraktur Fuß, nnbez
S83.12	Luxation Kniegelenk, Luxation prox Tibia nach posterior	S93.0	Luxation oberes Sprunggelenk
S83.13	Luxation Kniegelenk, Luxation prox Tibia nach medial	S93.10	Luxation ein/mehr Zehen, nnbez
S83.14	Luxation Kniegelenk, Luxation prox Tibia nach lateral	S93.11	Luxation ein/mehr Zehen, Metatarsophal (-Gelenk)
S83.18	Luxation Kniegelenk, sonstige	S93.12	Luxation ein/mehr Zehen, Interphalangeal (-Gelenk)
S83.2	Meniskusriß, akut	S93.2	Traumatische Ruptur Bänder in Höhe OSG Fuß
S83.3	Riß Kniegelenknorpel, akut	S93.30	Luxation sonst u nnbez Teile Fuß, Teil nnbez
S83.40	Verstauchung Zerrung Kniegelenk, nnbez Seitenband	S93.31	Luxation so u nnbez Teil Fuß, Fußwurzel(-Knochen), Gelenk nnbez
S83.41	Verstauch u Zerr Kniegel: Distors fibul Seitenbd [Außenbd]	S93.32	Luxation sonst u nnbez Teile Fuß, Mediotarsal (-Gelenk)
S83.42	Verstauch u Zerr Kniegel: Distors tibial Seitenbd [Innenbd]	S93.33	Luxation sonst u nnbez Teile Fuß, Tarsometatarsal (-Gelenk)
S83.43	Verstauch u Zerr Kniegel: Riss fibul Seitenband [Außenband]	S93.34	Lux so u nnbez Teil Fuß, Metatarsal(-Knochen), Gelenk nnbez
S83.44	Verstauch u Zerr Kniegel: Riss tibial Seitenband [Innenband]	S93.38	Luxation sonst u nnbez Teile Fuß, sonst

S93.40	Verstauchung Zerrung OSG, Teil nnbez	T04.1	Zerquetsch m Bet Thor Abd, Thor Lumbos od Thor Becken
S93.41	Verstauchung Zerrung OSG, Lig deltoideum	T04.2	Zerquetsch m Bet mehr Regionen obere Extremität(en)
S93.42	Verstauchung Zerrung OSG, Lig calcaneofibulare	T04.3	Zerquetsch m Bet mehr Regionen untere Extremität(en)
S93.43	Verstauchung Zerrung OSG, Lig tibiofib (ant) (post), dist	T04.4	Zerquetsch m Bet mehr Reg obere/untere Extremitäten
S93.48	Verstauchung Zerrung OSG, sonst Teile	T04.7	Zerquetsch mBet Th/Abd/Ex, Th/Lumbos/Extr od Th/Be/Ex
S93.5	Verstauchung Zerrung ein/mehr Zehen	T04.8	Zerquetsch m Bet sonst Kombinat von Körperregionen
S93.6	Verstauchung Zerrung sonst u nnbez Teile Fuß	T04.9	Multiple Zerquetschungen, nnbez
S94.0	Verletzung Nervus plantaris lateralis	T05.0	Traumatische Amputation beider Hände
S94.1	Verletzung Nervus plantaris medialis	T05.1	Traumat Amput Hand u and Arm [jede Höhe, ausg Hand]
S94.2	Verletzung Nervus peroneus prof in Höhe Knöchel Fuß	T05.2	Traumatische Amputation beider Arme [jede Höhe]
S94.3	Verletzung sensibler Hautnerven in Höhe Knöchel Fuß	T05.3	Traumatische Amputation beider Füße
S94.7	Verletzung mehr Nerven in Höhe Knöchel Fuß	T05.4	Traumat Amputat Fuß u and Bein [jede Höhe, ausg Fuß]
S94.8	Verletzung sonst Nerven in Höhe Knöchel Fuß	T05.5	Traumatische Amputation beider Beine [jede Höhe]
S94.9	Verletzung nnbez Nerv in Höhe Knöchel Fuß	T05.6	Traumat Amputat Arme Beine, in jed Kombinat [jed Höhe]
S95.0	Verletzung A dorsalis pedis	T05.8	Traumat Amputat m Bet so Kombinat von Körperregionen
S95.1	Verletzung A plantaris pedis	T05.9	Multiple traumatische Amputationen, nnbez
S95.2	Verletzung Venen Fußrücken	T06.0	Komb Verletz Gehirn Hirnnerven Nerven RM in Halshöhe
S95.7	Verletz mehr Blutgefäße in Höhe Knöchel Fuß	T06.1	Verletzung Nerven RM m Bet mehr sonst Körperregionen
S95.8	Verletz sonst Blutgefäße in Höhe Knöchel Fuß	T06.2	Verletzung Nerven m Bet mehr Körperregionen
S95.9	Verletz eines nnbez Blutgefäßes in Höhe Knöchel Fuß	T06.3	Verletzung Blutgefäße m Bet mehr Körperregionen
S96.0	Verletz Ig Beugemusk Zehen in Höhe Knöchel Fuß	T06.4	Verletzung Muskeln Sehnen m Bet mehr Körperregionen
S96.1	Verletz Ig Streckmuskeln Zehen in Höhe Knöchel Fuß	T06.5	Verletz m Bet intrathor/-abd Org od intrathor u Beckenorg
S96.2	Verletz kurze Muskeln Sehnen in Höhe Knöchel Fuß	T06.8	Sonst nbez Verletzungen m Bet mehrerer Körperregionen
S96.7	Verletz mehr Muskeln Sehnen in Höhe Knöchel Fuß	T08.0	Fraktur WS, Höhe nnbez, geschlossen od onA
S96.8	Verletz sonst Muskeln Sehnen in Höhe Knöchel Fuß	T08.1	Fraktur Wirbelsäule, Höhe nnbez, Offen
S96.9	Verletz nnbez Muskel/Sehne in Höhe Knöchel Fuß	T09.1	Offene Wunde des Rumpfes, Höhe nnbez
S97.0	Zerquetschung OSG	T09.2	Lux Verstauch Zerrung nnbez Gelenke u Bänder Rumpf
S97.1	Zerquetschung ein/mehr Zehen	T09.3	Verletzung Rückenmark, Höhe nnbez
S97.8	Zerquetschung sonst Teile OSG Fuß	T09.4	Verletz nnbez Nerven Nervenwurzeln u Plexus im Ber Rumpf
S98.0	Traumatische Amputation Fuß in Höhe OSG	T09.5	Verletzung nnbez Muskeln Sehnen Rumpf
S98.1	Traumatische Amputation einzelne Zehe	T09.6	Traumatische Amputation Rumpf, Höhe nnbez
S98.2	Traumatische Amputation von zwei od mehr Zehen	T10.0	Fraktur obere Extremität, Höhe nnbez, geschl od onA
S98.3	Traumatische Amputation sonst Teile Fuß	T10.1	Fraktur obere Extremität, Höhe nnbez, offen
S98.4	Traumatische Amputation am Fuß, Höhe nnbez	T11.1	Offene Wunde obere Extremität, Höhe nnbez
S99.7	Multiple Verletzung Knöchelregion Fuß	T11.2	Lux Verstauch Zerr nnbez Gelenk u Band ob Extr, Höhe nnbez
T01.0	Offene Wunde m Beteiligung von Kopf u Hals	T11.3	Verletzung nnbez Nerv obere Extremität, Höhe nnbez
T01.1	Off Wunden m Bet Thorax u Abd/Lumbos/Extr/Becken	T11.4	Verletzung nnbez Blutgefäß obere Extremität, Höhe nnbez
T01.2	Offene Wunden m Bet mehr Regionen obere Extremität(en)	T11.5	Verletzung nnbez(m)(r) Muskel Sehne ob Extr, Höhe nnbez
T01.3	Offene Wunden m Bet mehr Regionen untere Extremität(en)	T11.6	Traumatische Amputation obere Extremität, Höhe nnbez
T01.6	Offene Wunden m Bet mehr Reg obere/untere Extremitäten	T12.0	Fx untere Extremität, Höhe nnbez, geschlossen od onA
T01.8	Offene Wunden an sonst Kombinat von Körperregionen	T12.1	Fraktur unteren Extremität, Höhe nnbez, offen
T01.9	Multiple offene Wunden, nnbez	T13.1	Offene Wunde untere Extremität, Höhe nnbez
T02.00	Frakturen m Beteilig von Kopf u Hals, geschlossen od onA	T13.2	Lux Verstauch Zerr nnbez Gelenk u Band unt Extr, Höhe nnbez
T02.01	Frakturen m Beteiligung von Kopf u Hals, offen	T13.3	Verletz nnbez Nerv untere Extremität, Höhe nnbez
T02.10	Fx m Beteilig Thor Lumbos/Extr od Thor Beck Extr, geschl od onA	T13.4	Verletz nnbez Blutgefäß untere Extremität, Höhe nnbez
T02.11	Fx m Beteilig Thor Lumbos/Extr od Thor Beck Extr, offen	T13.5	Verletz nnbez(m)(r) Muskel Sehne untere Extr, Höhe nnbez
T02.20	Fx m Beteilig mehr Reg ob Extremität, geschlossen od onA	T13.6	Traumatische Amputation untere Extremität, Höhe nnbez
T02.21	Frakturen m Beteilig mehr Regionen obere Extremität, offen	T14.1	Offene Wunde an einer nnbez Körperregion
T02.30	Fx m Beteilig mehr Reg unt Extremität, geschl od onA	T14.20	Fraktur an nnbez Körperregion, geschlossen od onA
T02.31	Frakturen m Beteilig mehr Regionen untere Extremität, offen	T14.21	Fraktur an nnbez Körperregion, offen
T02.40	Fx m Beteilig mehr Reg beider ob Extremität, geschl od onA	T14.3	Luxation Verstauchung Zerrung an nnbez Körperregion
T02.41	Frakturen m Bet mehr Reg beider ob Extremitäten, offen	T14.4	Verletzung ein/mehr Nerven an nnbez Körperregion
T02.50	Fx m Bet mehr Reg beider unt Extremitäten, geschl od onA	T14.5	Verletzung ein/mehr Blutgefäße an nnbez Körperregion
T02.51	Frakturen m Bet mehr Reg beider unt Extremitäten, offen	T14.6	Verletzung Muskeln u Sehnen an nnbez Körperregion
T02.60	Fx m Bet mehr Reg obere/untere Extr, geschl od onA	T14.7	Zerquetsch u traumatische Amputation nnbez Körperregion
T02.61	Fx m Bet mehr Reg obere/untere Extr, offen	T79.0	Luftembolie (traumatisch)
T02.70	Fx m Bet Thor Lumbos Extr od Thor Beck Extr, geschl/onA	T79.1	Fettembolie (traumatisch)
T02.71	Fx m Bet Thor Lumbos Extr od Thor Beck Extr, offen	T79.2	Traumatisch bedingte sekund od rezidiv Blutung
T02.80	Fx m Bet sonst Kombinat Körperreg, geschl od onA	T79.3	Posttraumatische Wundinfektion, onkl
T02.81	Frakturen m Bet so Kombinat Körperregionen, offen	T79.4	Traumatischer Schock
T02.90	Multiple Frakturen, nnbez, geschlossen od onA	T79.5	Traumatische Anurie
T02.91	Multiple Frakturen, nnbez, offen	T79.6	Traumatische Muskelischämie
T03.0	Luxation Verstauchung Zerrung m Bet Kopf u Hals	T79.7	Traumatisches subkutanes Emphysem
T03.1	Lux Verstauch Zerr m Bet Thor Lumbos od Thor Becken	T79.8	Sonstige Frühkomplikationen Trauma
T03.2	Lux Verstauch Zerr m Bet mehr Reg obere Extremität	T79.9	Nbez Frühkomplikation Trauma
T03.3	Lux Verstauch Zerr m Bet mehr Reg untere Extremität	T89.00	Komplikationen offene Wunde, nnbez
T03.4	Lux Verstauch Zerr m Bet mehr Reg obere/untere Extr	T89.01	Komplikationen offene Wunde, FK (m/oh Infektion)
T03.8	Lux Verstauch Zerr m Bet so Komb von Körperregionen	T89.02	Komplikationen offene Wunde, Infektion
T03.9	Multiple Luxationen Verstauchungen Zerrungen nnbez	T89.03	Komplikationen offene Wunde, sonst
T04.0	Zerquetschungen m Beteiligung von Kopf u Hals		

Diagnose PTR-2

S01.83	Off Wunde (jeder Teil Kopf) m Verbind zu intrakran Verletz	S06.72	Bewußtlos b SHT, > 24 h, m Rückk z vorh besteh BewGr
S01.88	Weichteilschaden II. Gr b off Fraktur od Lux Kopf	S06.8	Sonstige intrakranielle Verletzungen
S01.89	Weichteilschaden III. Gr b off Fraktur od Lux Kopf	S07.0	Zerquetschung Gesicht
S06.1	Traumatisches Hirnödem	S07.1	Zerquetschung Schädel
S06.20	Diffuse Hirn- u Kleinhirnverletzung, nnbez	S07.8	Zerquetschung sonstiger Teile Kopf
S06.21	Diffuse Hirnkontusionen	S07.9	Zerquetschung Kopf, Teil nnbez
S06.22	Diffuse Kleinhirnkontusionen	S11.88	Weichteilschaden II. Gr b off Fraktur od Lux Hals
S06.23	Multiple intrazerebrale u zerebellare Hämatome	S11.89	Weichteilschaden III. Gr b off Fraktur od Lux Hals
S06.28	Sonstige diffuse Hirn-/Kleinhirnverletzungen	S15.01	Verletzung A carotis communis
S06.30	Umschriebene Hirn-/Kleinhirnverletzung, nnbez	S15.02	Verletzung A carotis externa
S06.31	Umschriebene Hirnkontusion	S15.03	Verletzung A carotis interna
S06.32	Umschriebene Kleinhirnkontusion	S15.2	Verletzung V jugularis externa
S06.33	Umschriebenes zerebrales Hämatom	S15.3	Verletzung V jugularis interna
S06.34	Umschriebenes zerebellares Hämatom	S15.7	Verletzung mehrerer Blutgefäße in Höhe Hals
S06.38	Sonst umschriebene Hirn-/Kleinhirnverletzungen	S17.0	Zerquetschung Kehlkopf u Trachea
S06.4	Epidurale Blutung	S17.8	Zerquetschung sonstiger Teile Hals
S06.5	Traumatische subdurale Blutung	S17.9	Zerquetschung Hals, Teil nnbez
S06.6	Traumatische subarachnoidale Blutung	T04.0	Zerquetschungen m Beteiligung von Kopf u Hals

Diagnose PTR-3

S12.8	Fraktur sonstiger Teile im Bereich Hals	S27.1	Traumatischer Hämatothorax
S21.83	Off Wunde (jed Teil Thorax) m Verbind zu intrathor Verletz	S27.2	Traumatischer Hämatothorax
S21.88	Weichteilschaden II. Gr b off Fraktur od Lux Thorax	S27.31	Prellung u Hämatom Lunge
S21.89	Weichteilschaden III. Gr b of Fraktur od Lux Thorax	S27.32	Rißverletzung Lunge
S22.44	Rippenserienfraktur, m Beteiligung vier u mehr Rippen	S27.38	Sonst u nnbez Verletzungen Lunge
S22.5	Instabiler Thorax	S27.4	Verletzung eines Bronchus
S25.0	Verletzung Aorta thoracica	S27.5	Verletzung Trachea, Pars thoracica
S25.1	Verletzung Truncus brachiocephalicus od A subclavia	S27.6	Verletzung Pleura
S25.2	Verletzung V cava superior	S27.7	Multiple Verletzungen intrathorakaler Organe
S25.3	Verletzung V brachiocephalica od V subclavia	S27.81	Verletzung Zwerchfell
S25.4	Verletzung von Pulmonalgefäßen	S27.82	Verletzung Ductus thoracicus
S25.7	Verletzung mehrerer Blutgefäße Thorax	S27.83	Verletzung Ösophagus, Pars thoracica
S25.9	Verletzung nnbez Blutgefäß Thorax	S27.84	Verletzung Thymus
S26.0	Traumatisches Hämoperikard	S27.88	Verletzung sonst nbez intrathorakale Organe u Strukturen
S26.81	Prellung Herz	S27.9	Verletzung eines nnbez intrathorakalen Organes
S26.82	Rißverletzung Herz oh Eröffnung Herzhöhle	S28.0	Brustkorbzerquetschung
S26.83	Rißverletzung Herz m Eröffnung Herzhöhle	S28.1	Traumatische Amputation eines Teiles Thorax
S26.88	Sonstige Verletzungen Herz	T02.71	Fx m Bet Thor Lumbos Extr od Thor Beck Extr, offen
S26.9	Verletzung Herz, nnbez	T79.0	Luftembolie (traumatisch)
S27.0	Traumatischer Pneumothorax	T79.1	Fettembolie (traumatisch)

Diagnose PTR-4

S35.0	Verletzung Aorta abdominalis	S36.17	Verletzung Gallenblase
S35.1	Verletzung V cava inferior	S36.18	Verletzung Gallengang
S35.2	Verletzung Truncus coeliacus od A mesenterica	S36.20	Verletzung Pankreas, Teil nnbez
S35.3	Verletzung V portae od V lienalis	S36.21	Verletzung Pankreas, Kopf
S35.4	Verletzung von Blutgefäßen Niere	S36.22	Verletzung Pankreas, Körper
S35.5	Verletzung von Blutgefäßen Iliakalregion	S36.23	Verletzung Pankreas, Schwanz
S35.7	Verletz mehr Blutgef in Höhe Abd LumbosakrGeg Becken	S36.29	Verletzung Pankreas, sonst u mehrere Teile
S35.8	Verletzung so Blutgef in Höhe Abd LumbosakrGeg Becken	S36.3	Verletzung Magen
S35.9	Verletzung nnbez Blutgefäß in Höhe Abd Lumbosakr Becken	S36.40	Verletzung Dünndarm, Teil nnbez
S36.00	Verletzung Milz, nnbez	S36.41	Verletzung Duodenum
S36.01	Hämatom Milz	S36.49	Verletzung sonst u mehrere Teile Dünndarm
S36.02	Kapselriß Milz, o größeren Einriß Parenchym	S36.50	Verletzung Dickdarm, Teil nnbez
S36.03	Rißverletzung Milz m Beteiligung Parenchym	S36.51	Verletzung Colon ascendens
S36.04	Massive Parenchymruptur Milz	S36.52	Verletzung Colon transversum
S36.08	Sonstige Verletzungen Milz	S36.53	Verletzung Colon descendens
S36.10	Verletzung Leber, nnbez	S36.54	Verletzung Colon sigmoideum
S36.11	Prellung u Hämatom Leber	S36.59	Verletzung sonst u mehrere Teile Dickdarm
S36.12	Rißverletzung Leber, nnbez	S36.6	Verletzung Rektum
S36.13	Leichte Rißverletzung Leber	S36.7	Verletzung mehrerer intraabdominaler Organe
S36.14	Mittelschwere Rißverletzung Leber	S36.82	Verletzung Mesenterium
S36.15	Schwere Rißverletzung Leber	S36.88	Verletzung sonstige intraabdominale Organe
S36.16	Sonstige Verletzungen Leber		

Diagnose PTR-5

S37.00	Verletzung Niere, nnbez	S37.03	Komplette Ruptur Nierenparenchym
S37.01	Prellung u Hämatom Niere	S37.81	Verletzung Nebenniere
S37.02	Rißverletzung Niere		

Diagnose PTR-6

S37.1	Verletzung Harnleiter	S37.5	Verletzung Tuba uterina
S37.22	Ruptur Harnblase	S37.6	Verletzung Uterus
S37.30	Verletzung Harnröhre, nnbez	S37.7	Verletzung mehrerer Harnorgane u Beckenorgane
S37.31	Verletzung Harnröhre, Pars membranacea	S37.82	Verletzung Prostata
S37.32	Verletzung Harnröhre, Pars spongiosa	S37.83	Verletzung Bläschendrüse [Vesicula seminalis]
S37.33	Verletzung Harnröhre, Pars prostatica	S37.84	Verletzung Samenleiter
S37.38	Verletzung Harnröhre, sonst Teile	S39.6	Verletz ein/mehr intraabd Org m Bet ein/mehr Beckenorg
S37.4	Verletzung Ovar		

Diagnose PTR-7

S12.0	Fraktur 1. Halswirbel	S24.71	Verletzung Rückenmark, T1
S12.1	Fraktur 2. Halswirbel	S24.72	Verletzung Rückenmark, T2/T3
S12.21	Fraktur 3. Halswirbel	S24.73	Verletzung Rückenmark, T4/T5
S12.22	Fraktur 4. Halswirbel	S24.74	Verletzung Rückenmark, T6/T7
S12.23	Fraktur 5. Halswirbel	S24.75	Verletzung Rückenmark, T8/T9
S12.24	Fraktur 6. Halswirbel	S24.76	Verletzung Rückenmark, T10/T11
S12.25	Fraktur 7. Halswirbel	S24.77	Verletzung Rückenmark, T12
S12.7	Multiple Frakturen Halswirbelsäule	S31.88	Weichteilschaden II. Gr b off Fraktur od Lux LWS u Be
S13.0	Traumatische Ruptur zervikale Bandscheibe	S31.89	Weichteilschaden III. Gr b off Fraktur od Lux LWS u Be
S13.10	Luxation Halswirbel, Höhe nnbez	S32.1	Fraktur Os sacrum
S13.11	Luxation Halswirbel, C1/C2	S32.2	Fraktur Os coccygis
S13.12	Luxation Halswirbel, C2/C3	S32.3	Fraktur Os ilium
S13.13	Luxation Halswirbel, C3/C4	S32.4	Fraktur Acetabulum
S13.14	Luxation Halswirbel, C4/C5	S32.5	Fraktur Os pubis
S13.15	Luxation Halswirbel, C5/C6	S32.81	Fraktur, Os ischium
S13.16	Luxation Halswirbel, C6/C7	S32.83	Fraktur, Becken, Teil nnbez
S13.17	Luxation Halswirbel, C7/T1	S32.89	Fraktur, sonst u multiple Teile Becken
S13.18	Luxation Halswirbel, sonstige	S34.0	Kontusion Ödem lumbales RM [Conus medullaris]
S13.2	Luxation sonst u nnbez Teile im Bereich Hals	S34.10	Kompl QS-Verletz lumbal RM
S13.3	Multiple Luxationen im Bereich Hals	S34.11	Inkompl QS-Verletz lumbal RM
S14.0	Kontusion Ödem zervikales Rückenmark	S34.18	Sonst Verletz lumbal RM
S14.10	Verletzungen zervikales Rückenmark, nnbez	S34.30	Kompl traumat Cauda- (equina-) Synd
S14.11	Komplette QS-Verletz zervikal RM	S34.31	Inkompl traumat Cauda- (equina-) Synd
S14.12	Zentr Halsmarkverletz (inkompl QS-Verletz)	S34.38	So u nnbez Verletz Cauda equina
S14.13	Sonst inkompl QS-Verletz, zervikal RM	S34.4	Verletzung Plexus lumbosacralis
S14.70	Verletzung zervikales RM, Höhe nnbez	S34.6	Verletz ein/mehr periph Nerv Abd LumbosakrGeg Becken
S14.71	Verletzung Rückenmark, C1	S34.70	Verletz lumbal RM, Höhe nnbez
S14.72	Verletzung Rückenmark, C2	S34.71	Verletzung Rückenmark, L1
S14.73	Verletzung Rückenmark, C3	S34.72	Verletzung Rückenmark, L2
S14.74	Verletzung Rückenmark, C4	S34.73	Verletzung Rückenmark, L3
S14.75	Verletzung Rückenmark, C5	S34.74	Verletzung Rückenmark, L4
S14.76	Verletzung Rückenmark, C6	S34.75	Verletzung Rückenmark, L5
S14.77	Verletzung Rückenmark, C7	S34.76	Verletz RM, S1
S14.78	Verletzung Rückenmark, C8	S34.77	Verletz RM, S2-S5
S24.0	Kontusion u Ödem thorakales Rückenmark	S34.8	Verletz so u nnbez Nerven i Höhe Abd LumbosakrGeg Becken
S24.10	Verletzung thorakales Rückenmark, nnbez	S36.83	Verletzung Retroperitoneum
S24.11	Kompl QS-Verletz thorakal RM	S38.1	Zerquetschung so u nnbez Teile Abd LumbosakrGeg Becken
S24.12	Inkompl QS-Verletz thorakal RM	T02.11	Fx m Beteilig Thor LumbosGeg od Thor Becken, offen
S24.3	Verletzung peripherer Nerven Thorax	T04.1	Zerquetsch m Bet Thor Abd, Thor Lumbos od Thor Becken
S24.5	Verletzung sonstiger Nerven Thorax	T06.0	Komb Verletz Gehirn Hirnnerven Nerven RM in Halshöhe
S24.6	Verletzung eines nnbez Nervs Thorax	T06.1	Verletzung Nerven RM m Bet mehr sonst Körperregionen
S24.70	Verletzung thorakales RM, Höhe nnbez	T09.3	Verletzung Rückenmark, Höhe nnbez

Diagnose PTR-8

S14.3	Verletzung Plexus brachialis	S44.3	Verletzung Nervus axillaris
S41.88	Weichteilschaden II. Gr b off Fraktur od Lux Oberarm	S44.7	Verletzung mehrerer Nerven in Höhe Schulter u Oberarm
S41.89	Weichteilschaden III. Gr b off Fraktur od Lux Oberarm	S45.0	Verletzung A axillaris
S44.0	Verletzung Nervus ulnaris in Höhe Oberarm	S45.1	Verletzung A brachialis
S44.1	Verletzung Nervus medianus in Höhe Oberarm	S45.2	Verletzung V axillaris od V brachialis
S44.2	Verletzung Nervus radialis in Höhe Oberarm	S45.3	Verletzung oberfl Venen in Höhe Schulter u Oberarm

S45.7	Verletzung mehr Blutgefäße in Höhe Schulter u Oberarm	S58.9	Traumatische Amputation am Unterarm, Höhe nnbez
S45.8	Verletzung sonst Blutgefäße in Höhe Schulter u Oberarm	S64.0	Verletzung Nervus ulnaris, in Höhe Handgelenk u Hand
S45.9	Verletzung nnbez Blutgefäß in Höhe Schulter u Oberarm	S64.1	Verletzung Nervus medianus, in Höhe Handgelenk u Hand
S47	Zerquetschung, Schulter Oberarm	S64.2	Verletzung Nervus radialis, in Höhe Handgelenk u Hand
S48.0	Traumatische Amputation im Schultergelenk	S64.7	Verletzung mehrerer Nerven, in Höhe Handgelenk u Hand
S48.1	Traumatische Amputation zwischen Schulter Ellenbogen	S65.0	Verletzung A ulnaris, in Höhe Handgelenk u Hand
S48.9	Traumatische Amputation Schulter u Oberarm, Höhe nnbez	S65.1	Verletzung A radialis, in Höhe Handgelenk u Hand
S51.88	Weichteilschaden II. Gr b off Fraktur od Lux Unterarm	S65.7	Verletzung mehr Blutgefäße in Höhe Handgelenk u Hand
S51.89	Weichteilschaden III. Gr b off Fraktur od Lux Unterarmes	S65.8	Verletzung sonst Blutgefäße in Höhe Handgelenk u Hand
S54.0	Verletzung Nervus ulnaris, in Höhe Unterarm	S65.9	Verletzung nnbez Blutgefäß im Ber Handgelenk u Hand
S54.1	Verletzung Nervus medianus, in Höhe Unterarm	S68.3	Komb traumat Amput (Teile) ein/mehr Fing and T HdGel/Hd
S54.2	Verletzung Nervus radialis, in Höhe Unterarm	S68.4	Traumatische Amputation Hand, in Höhe Handgelenk
S54.7	Verletzung mehrerer Nerven, in Höhe Unterarm	S68.8	Traumatische Amputation sonst Teile Handgelenk Hand
S55.0	Verletzung A ulnaris, in Höhe Unterarm	S68.9	Traumatische Amputation an Handgelenk Hand, Höhe nnbez
S55.1	Verletzung A radialis, in Höhe Unterarm	T02.21	Frakturen m Beteilig mehr Regionen obere Extremität, offen
S55.2	Verletzung von Venen, in Höhe Unterarm	T02.41	Frakturen m Bet mehr Reg beider ob Extremitäten, offen
S55.7	Verletzung mehrerer Blutgefäße, in Höhe Unterarm	T04.2	Zerquetsch m Bet mehr Regionen obere Extremität(en)
S55.8	Verletzung sonst Blutgefäße, in Höhe Unterarm	T05.0	Traumatische Amputation beider Hände
S55.9	Verletzung eines nnbez Blutgefäßes, in Höhe Unterarm	T05.1	Traumat Amput Hand u and Arm [jede Höhe, ausg Hand]
S57.0	Zerquetschung, Ellenbogen	T05.2	Traumatische Amputation beider Arme [jede Höhe]
S57.8	Zerquetschung, sonstiger Teile Unterarm	T10.1	Fraktur obere Extremität, Höhe nnbez, offen
S57.9	Zerquetschung Unterarm, Teil nnbez	T11.4	Verletzung nnbez Blutgefäß obere Extremität, Höhe nnbez
S58.0	Traumatische Amputation im Ellenbogengelenk	T11.6	Traumatische Amputation obere Extremität, Höhe nnbez
S58.1	Traumatische Amputation zw Ellenbogen u Handgelenk	T79.6	Traumatische Muskelischämie

Diagnose PTR-9

S71.88	Weichteilschaden II. Gr b off Fraktur od Lux Hüfte u Obersch	S84.0	Verletzung N tibialis in Höhe Unterschenkel
S71.89	Weichteilschaden III. Gr b off Fraktur od Lux Hüfte u Obersch	S84.1	Verletzung N peroneaus in Höhe Unterschenkel
S72.00	Schenkelhalsfraktur, Teil nnbez	S84.7	Verletzung mehr Nerven in Höhe Unterschenkel
S72.01	SchenkelhalsFx, intrakaps	S84.9	Verletzung nnbez Nerv in Höhe Unterschenkel
S72.02	Schenkelhalsfraktur, (proxim) Epiphyse, Epiphysenlösung	S85.0	Verletzung A poplitea
S72.03	Schenkelhalsfraktur, subkapital	S85.1	Verletzung A tibialis (anterior) (posterior)
S72.04	Schenkelhalsfraktur, mediozervikal	S85.2	Verletzung A peroneaa
S72.05	Schenkelhalsfraktur, Basis	S85.5	Verletzung V poplitea
S72.08	Schenkelhalsfraktur, sonst Teile	S85.7	Verletzung mehr Blutgefäße in Höhe Unterschenkel
S72.10	Trochantäre Femurfraktur, nnbez	S85.8	Verletzung sonst Blutgefäße in Höhe Unterschenkel
S72.11	Intertrochantäre Femurfraktur	S87.0	Zerquetschung Knie
S72.2	Subtrochantäre Femurfraktur	S87.8	Zerquetschung sonst u nnbez Teile Unterschenkel
S72.3	Fraktur Femurschaft	S88.0	Traumatische Amputation im Kniegelenk
S72.40	Distale Fraktur Femur, Teil nnbez	S88.1	Traumatische Amputation zw Knie oberem Sprunggelenk
S72.41	Distale Fraktur Femur, Condylus (lateralis) (medialis)	S88.9	Traumatische Amputation am Unterschenkel, Höhe nnbez
S72.42	Distale Fraktur Femur, Epiphyse, Epiphysenlösung	S94.2	Verletzung Nervus peroneaus prof in Höhe Knöchel Fuß
S72.43	Distale Fraktur Femur, suprakondylär	S94.7	Verletzung mehr Nerven in Höhe Knöchel Fuß
S72.44	Distale Fraktur Femur, interkondylär	S94.9	Verletzung nnbez Nerv in Höhe Knöchel Fuß
S72.8	Frakturen sonstiger Teile, Femur	S95.0	Verletzung A dorsalis pedis
S72.9	Fraktur Femur, Teil nnbez	S95.2	Verletzung Venen Fußrücken
S74.0	Verletz Nervus ischiadicus, in Höhe Hüfte u Oberschenkel	S95.7	Verletz mehr Blutgefäße in Höhe Knöchel Fuß
S74.1	Verletzung Nervus femoralis, in Höhe Hüfte u Oberschenkel	S95.8	Verletz sonst Blutgefäße in Höhe Knöchel Fuß
S74.7	Verletz mehrerer Nerven, in Höhe Hüfte u Oberschenkel	S98.0	Traumatische Amputation Fuß in Höhe OSG
S74.9	Verletzung nnbez Nerv, in Höhe Hüfte u Oberschenkel	S98.3	Traumatische Amputation sonst Teile Fuß
S75.0	Verletzung A femoralis	S98.4	Traumatische Amputation am Fuß, Höhe nnbez
S75.1	Verletzung V femoralis, in Höhe Hüfte Oberschenkel	T02.50	Fx m Bet mehr Reg beider unt Extremitäten, geschl od onA
S75.7	Verletz mehr Blutgefäße, in Höhe Hüfte u Oberschenkel	T02.51	Frakturen m Bet mehr Reg beider unt Extremitäten, offen
S75.8	Verletz sonst Blutgefäße, in Höhe Hüfte u Oberschenkel	T02.60	Fx m Bet mehr Reg obere/untere Extr, geschl od onA
S77.0	Zerquetschung Hüfte	T02.61	Fx m Bet mehr Reg obere/untere Extr, offen
S77.1	Zerquetschung Oberschenkel	T04.3	Zerquetsch m Bet mehr Regionen untere Extremität(en)
S77.2	Zerquetschung m Beteiligung Hüfte Oberschenkel	T05.3	Traumatische Amputation beider Füße
S78.0	Traumatische Amputation im Hüftgelenk	T05.4	Traumat Amputat Fuß u and Bein [jede Höhe, ausg Fuß]
S78.1	Traumatische Amputation zwischen Hüfte u Knie	T05.5	Traumatische Amputation beider Beine [jede Höhe]
S78.9	Traumatische Amputation an Hüfte OS, Höhe nnbez	T05.6	Traumat Amputat Arme Beine, in jed Kombinat [jed Höhe]
S81.88	Weichteilschaden II. Gr b off Fraktur od Lux Unterschenkels	T13.3	Verletz nnbez Nerv untere Extremität, Höhe nnbez
S81.89	Weichteilschaden III. Gr b off Fraktur od Lux Unterschenkel	T13.6	Traumatische Amputation untere Extremität, Höhe nnbez
S82.41	Fraktur Fibula, isoliert, proximales Ende		

Funktion

Eingriff an mehreren
Lokalisationen



Eingriff an mehreren Lokalisationen

Eingriff an mehreren Lokalisationen

Eingriff an mehreren Lokalisationen

Prozedur in mindestens zwei der Tabellen EML-1, EML-2, EML-3, EML-4 oder Prozedur in mindestens zwei der Tabellen EML-1, EML-2, EML-3, EML-5 oder Prozedur in mindestens zwei der Tabellen EML-2, EML-6, EML-7, EML-8, EML-9 oder Prozedur in mindestens zwei der Tabellen EML-6, EML-8 oder Prozedur in mindestens zwei der Tabellen EML-5, EML-10, EML-8 oder Prozedur in mindestens zwei der Tabellen EML-11, EML-4, EML-10, EML-8, EML-9 oder Prozedur in mindestens zwei der Tabellen EML-1, EML-11, EML-6, EML-9 oder Prozedur in mindestens zwei der Tabellen EML-1, EML-7, EML-5, EML-10, EML-9 oder Prozedur in mindestens zwei der Tabellen EML-2, EML-11, EML-3, EML-6, EML-9 oder Prozedur in mindestens zwei der Tabellen EML-7, EML-4 oder Prozedur in mindestens zwei der Tabellen EML-11, EML-3, EML-5, EML-10 oder Beidseitige Prozedur in Tabelle EML-12 oder mindestens eine Prozedur in Tabelle EML-13 und Prozedur in Tabelle EML-14 oder mindestens eine Prozedur in Tabelle EML-15 und Prozedur in Tabelle EML-14

Prozedur EML-1

77.08.00↔	Sequestrektomie an Tarsalia und Metatarsalia, n.n.bez.	77.53↔	Plst Rk b Hllx vlg m and Exstrskt u Weichtkrr
77.08.10↔	Sepuestrekt an Tarsal und Metatars, oh Einl e Medträg	77.54↔	Resektion oder Korrekturosteotomie bei Digitus quintus varus
77.08.11↔	Sepuestrekt an Tarsalia und Metatars, m Einl e Medträg	77.56↔	Plastische Rekonstruktion bei Hammerzehe
77.08.99↔	Sequestrektomie an Tarsalia und Metatarsalia, sonstige	77.57↔	Plastische Rekonstruktion bei Krallenzehe
77.09.40↔	Sequestrektomie an D Phal d Fusses, oh Einl e Medträg	77.58↔	Sonstige Resektion, Arthrod und Plast Reko an Zehen
77.09.41↔	Sequestrektomie an D Phal d Fusses, m Einl e Medträg	77.59↔	Sonstige Exostosenresektion bei Hallux valgus
77.18.00↔	S Knchnzs oh Knchdrchtr an Trsl u Mtrrs, n.n.bz.	77.69.13↔	Lok Resektion von Knochläs o Gew an Phal d Fusses
77.18.10↔	Sonstige Knochinzis oh Knochdurchtr a Talus, n.n.bez.	77.69.23↔	Debridement an Phalangen des Fusses
77.18.11↔	S Knchnzs oh Knchdrchtr a Tls, Explr u Knchnb	77.89.40↔	Sonst partielle Knochenresektion an Phalangen des Fusses
77.18.12↔	So Knochinzis oh Knochdurchtr a Talus, Fremdkentf	77.99.40↔	Totale Knochenresektionen an Phalangen des Fußes
77.18.13↔	S Knchnzs oh Knchdrchtr a Tls, Enl u Entf e Mdträg	78.08.10↔	Knchtx an Trsl u Mtrrs, gfgstielt m mkvrsk Anst
77.18.14↔	Sonstige Knochinzis ohne Knochdurchtr a Talus, Drain	78.08.11↔	Knchtx an Trsl u Mtrrs, gfgstielt oh mkvrsk Anst
77.18.19↔	Sonstige Knochinzis oh Knochdurchtr a Talus, sonstige	78.08.12↔	Knochentransplantation an Tarsalia und Metatarsalia, allogene
77.18.20↔	Sonstige Knochinzis oh Knochdurchtr a Kalkan, n.n.bez.	78.08.13↔	Knorpel-Knochentransplantation an Tarsalia und Metatarsalia
77.18.21↔	S Knchnzs oh Knchdrchtr a Klkn, Explr u Knchnb	78.28.00↔	Verkürzungsteotomie an Tarsalia und Metatarsalia, n.n.bez.
77.18.22↔	So Knochinzis oh Knochdurchtr a Kalkan, Fremdkentf	78.28.10↔	Temporäre Epiphyseodese an Tarsalia und Metatarsalia
77.18.23↔	S Knchnzs oh Knchdrchtr a Klkn, Enl u Entf e Mdträg	78.28.11↔	Permanente Epiphyseodese an Tarsalia und Metatarsalia
77.18.24↔	Sonstige Knochinzis ohne Knochdurchtr a Kalkan, Drain	78.28.12↔	Therapeutische Epiphyseolyse an Tarsalia und Metatarsalia
77.18.29↔	Sonstige Knochinzis oh Knochdurchtr a Kalkan, sonstige	78.28.20↔	Sonstige Verkürzungsteotomie am Calcaneus
77.18.30↔	S Knchnzs oh Knchdrchtr an snst Trsl, n.n.bz.	78.28.21↔	Sonstige Verkürzungsteotomie an sonstigen Tarsalia
77.18.31↔	S Knchnzs oh Knchdrchtr an snst Trsl, Explr u Knchnb	78.28.22↔	Sonstige Verkürzungsteotomie an Metatarsalia
77.18.32↔	S Knchnzs oh Knchdrchtr an snst Trsl, Frmdkentf	78.28.99↔	Verkürzungsteotomie an Tarsalia und Metatarsalia, sonst
77.18.33↔	S Knchnzs oh Knchdrchtr an snst Trsl, Enl u Entf e Mdträg	78.29.40↔	Temporäre Epiphyseodese an Phalangen des Fußes
77.18.34↔	So Knochinzis oh Knochdurchtr an sonst Tarsalia, Drain	78.29.41↔	Permanente Epiphyseodese an Phalangen des Fußes
77.18.39↔	So Knochinzis oh Knochdurchtr an sonst Tarsalia, so	78.29.42↔	Therapeutische Epiphyseolyse an Phalangen des Fußes
77.18.40↔	So Knochinzis oh Knochdurchtr an Metatars, n.n.bez.	78.29.49↔	Sonstige Verkürzungsteotomie an Phalangen des Fußes
77.18.41↔	S Knchnzs oh Knchdrchtr an Mtrrs, Explr u Knchnb	78.38.00↔	Verlängerungsteotomie an Tarsalia u Metatarsalia, n.n.bez.
77.18.42↔	So Knochinzis oh Knochdurchtr an Metatars, Fremdkentf	78.38.10↔	Verlängerungsteotomie am Calcaneus
77.18.43↔	S Knchnzs oh Knchdrchtr an Mtrrs, Enl u Entf e Mdträg	78.38.19↔	Verlängerungsteotomie an sonstigen Tarsalia
77.18.44↔	Sonstige Knochinzis oh Knochdurchtr an Metatars, Drain	78.38.20↔	Verlängerungsteotomie an Metatarsalia
77.18.49↔	So Knochinzis oh Knochdurchtr an Metatars, so	78.38.99↔	Verlängerungsteotomie an Tarsalia und Metatarsalia, sonst
77.18.99↔	So Knochinzis oh Knochdurchtr an Tarsal u Metatars, so	78.48↔	Sonst plastische Rekonstruktion an Tarsalia und Metatarsalia
77.19.40↔	Knochinzis an D Phal d Fusses, Explor und Knochenbo	78.49.13↔	Sonst plastische Rekonstruktion an Phalangen des Fußes
77.19.41↔	Knocheninzision an D Phalangen d Fusses, Fremdkentf	78.58.00↔	Inn Knchfx oh Rp d Fx an Trsl u Mtrrs, n.n.bz.
77.19.42↔	Knochinzis an D Phal d Fusses, Einl und Entf e Medträg	78.58.10↔	Rev v Osteosynthmat (oh Matwechs) an Tarsal u Metatars
77.19.43↔	Knocheninzision an den Phalangen des Fusses, Drainage	78.58.99↔	Inn Knochfix oh Rep d Fx an Tarsalia und Metatars, so
77.19.49↔	Sonstige Knocheninzision an den Phalangen des Fusses	78.59.40↔	Rev von Osteosynthmat (oh Matwechs) an Phal d Fußes
77.28.00↔	Keilosteotomie an Tarsalia und Metatarsalia, n.n.bez.	79.17.00↔	Gschl Rp e Fx an Trsl u Mtrrs m inn Knchfx, n.n.bz.
77.28.10↔	Keilosteotomie am Talus	79.17.10↔	Geschl Rep e Fx d Kalkan m inn Knochfix d winkst Pl
77.28.20↔	Keilosteotomie am Calcaneus	79.17.11↔	Gschl Rp e Frk d Kalk m inn Knchfx m miminv balass Tch
77.28.30↔	Keilosteotomie an sonstigen Tarsalia	79.17.19↔	Gschl Rp e Fx d Klkn m so inn Knfx (zB d Sb, Pl, Dt)
77.28.40↔	Keilosteotomie an Metatarsalia	79.17.29↔	Gschl Rp e Fx an st Trl u Mtrrs m inn Knfx (zB d Sb, Pl, Dt)
77.28.99↔	Keilosteotomie an Tarsalia und Metatarsalia, sonstige	79.17.99↔	Gschl Rp e Fx an Trsl u Mtrrs m inn Knchfx, so
77.38.00↔	So Knochdurchtr an Tarsalia und Metatars, n.n.bez.	79.18↔	Geschl Reposition e Zehenfraktur mit inn Knochfix
77.38.10↔	(De-)Rotationssteotomie an Tarsalia	79.27.00↔	Off Rp e Fx an Trsl u Mtrrs oh Inn Knchfx, n.n.bz.
77.38.11↔	Kortikotomie bei Segmenttransport an Tarsalia	79.27.10↔	Off Rep e Talus und Kalkaneusfraktur oh Inn Knochfix
77.38.12↔	Kompl (mehrd) Osteotomie (m Achsenk) an Tarsalia	79.27.11↔	Off Rep e einf Fx So Tarsal u Metatars oh Inn Knochfix
77.38.19↔	Sonstige Knochendurchtrennung an Tarsalia	79.27.12↔	Off Rp e Mhrfrgmfx S Trsl u Mtrrs oh Inn Knchfx
77.38.29↔	Sonstige Knochendurchtrennung an Metatarsalia	79.27.99↔	Off Rep e Fx an Tarsal u Metatars oh Inn Knochfix, so
77.38.99↔	So Knochdurchtr an Tarsalia und Metatars, so	79.28↔	Off Rep einer Zehenfraktur ohne innere Knochenfixation
77.51↔	Plst Rk b Hlx vlg m Exstrskt, Wchtkrr u Ost a Os mtrrs l	79.37.00↔	Off Rp e Fx an Trsl u Mtrrs m inn Knchfx, n.n.bz.
77.52↔	Plst Rk b Hllx vlg m Exstrskt, Weichtkrr u Arthrd	79.37.10↔	Off Rep e Fx an Kalkan und Talus m inn Knochfix d Pl

79.37.11↔	Off Rep e Fx an Kalkan und Talus m so inn Knochnfix	80.97.30↔	Entnahme eines Knorpeltransplantates am Sprunggelenk
79.37.20↔	Off Rp e Mhrfrgmfx an snst Trsl m inn Knchfx d Pl	80.97.99↔	Sonstige Exzision am Sprunggelenk, sonstige
79.37.21↔	Off Rp e Mhrfrgmfx an snst Trsl m so inn Knchfx	80.98.11↔	Sonstige Exzision am Metatarsophalangealgelenk
79.37.30↔	Off Rep e Mehrfragmfx an Metatars m inn Knochnfix	80.98.13↔	Sonstige Exzision an Zehengelenken
79.37.40↔	Off Rp e einf Fx an snst Trsl u Mtrrs m inn Knchfx	81.11↔	Arthrodesse am Sprunggelenk
79.37.99↔	Off Rep e Fx an Tarsal und Metatars m inn Knochnfix, so	81.12.00↔	Arthrodesse Double, n.n.bez.
79.38↔	Off Rep einer Zehenfraktur m innerer Knochenfixation	81.12.10↔	Arthrodesse oberes Sprunggelenk mit unterem Sprunggelenk
79.67↔	Débridement e offenen Fraktur an Tarsalia u Metatarsalia	81.12.11↔	Arthrod Ob Sg m unterem Sg und Chopartgelenk
79.68↔	Débridement einer offenen Zehenfraktur	81.12.12↔	Arthrod unteres Sprunggelenk, 2 Sprunggelenkskammern
79.87.00↔	Off Reposition e Luxation des Sprunggelenkes, n.n.bez.	81.12.13↔	Arthrod unteres Sprunggelenk, 3 Sprunggelenkskammern
79.87.10↔	Offene Reposition einer Luxation des oberen Sprunggelenkes	81.12.99↔	Arthrodesse Double, sonstige
79.87.20↔	Offene Reposition einer Luxation des unteren Sprunggelenkes	81.13↔	Subtalare Arthrodesse
79.87.99↔	Offene Reposition einer Luxation des Sprunggelenkes, sonst	81.14↔	Mediotarsale Arthrodesse
79.88.00↔	Off Reposition e Luxation von Fuss u Zehen, n.n.bez.	81.15↔	Tarsometatarsale Arthrodesse
79.88.10↔	Offene Reposition einer Luxation eines Zehengelenkes	81.17↔	Sonstige Arthrodesse am Fuss
79.88.20↔	Offene Reposition e Lux e Metatarsophalangealgelenkes	81.18↔	Arthrorise am subtalaren Gelenk
79.88.99↔	Offene Reposition einer Luxation von Fuss und Zehen, sonst	81.49.00↔	Sonstige Rekonstruktion am Sprunggelenk, n.n.bez.
80.07↔	Arthrotomie zur Prothesenentfernung am Sprunggelenk	81.49.10↔	Refixation e osteoch Fragm, Ob Sprunggelenk, arthr
80.08↔	Arthrotomie zur Prothesenentfernung an Fuss und Zehen	81.49.11↔	Ref e osteoch Fragm, Ob Sprunggelenk, offen chir
80.17.00↔	Sonstige Arthrotomie des Sprunggelenkes, n.n.bez.	81.49.12↔	Ref e osteoch Fragm, Unterer Sprunggelenk, arthr
80.17.10↔	Arthr Arthrot d oberen Sprunggelenkes, Gelsp mit Drain	81.49.13↔	Ref e osteoch Fragm, Unterer Sprunggelenk, offen chir
80.17.11↔	Arthr Arthrot d ob Sprunggelenkes, Entf freier Gelkörper	81.49.18↔	Knorpeltx u Implant v ivit herg Gewkult, Ob Sg, arthr
80.17.12↔	Arthr Arthrot d ob Sg, Einl o Entf e Medträg	81.49.19↔	Knorpeltx u Implnt v ivt hrg Gwklt, Ob Sg, offn chr
80.17.20↔	Arthrot d oberen Sprunggelenkes, Gelsp mit Drain	81.49.20↔	Knorpeltx u Implant v ivit herg Gewkult, Unt Sg, arthr
80.17.21↔	Arthrot d oberen Sprunggelenkes, Entf freier Gelkörper	81.49.21↔	Knorpeltx u Implnt v ivt hrg Gwklt, Unt Sg, offn chr
80.17.29↔	Sonstige Arthrotomie des oberen Sprunggelenkes	81.49.26↔	Subchondrale Knocheröff, Oberes Sprunggelenk, arthr
80.17.30↔	Arthr Arthrot d unteren Sprunggelenkes, Gelsp m Drain	81.49.27↔	Subchondrale Knocheröff, Ob Sprunggelenk, offen chir
80.17.31↔	Arthr Arthrot d unteren Sg, Entf freier Gelkörper	81.49.28↔	Subchondrale Knocheröff, Unterer Sprunggelenk, arthr
80.17.32↔	Arthr Arthrot d unteren Sg, Einl o Entf e Medträg	81.49.29↔	Subchondrale Knocheröff, Unterer Sg, offen chir
80.17.40↔	Arthrot d unteren Sprunggelenkes, Gelsp und Drain	81.49.30↔	Subch Knocheröff m Einbr e azell Impl, Ob Sg, arthr
80.17.41↔	Arthrot d unteren Sprunggelenkes, Entf freier Gelkörper	81.49.31↔	Subch Knocheröff m Einbr e azell Impl, Unt Sg, arthr
80.17.49↔	Sonstige Arthrotomie des unteren Sprunggelenkes	81.49.32↔	Resektionsarthroplastik am Sprunggelenk
80.17.99↔	Sonstige Arthrotomie des Sprunggelenkes, sonstige	81.49.33↔	Refixation und Plast a Kapselbapp d ob Sprunggelenkes
80.18.00↔	Sonstige Arthrotomie von Fuss und Zehen, n.n.bez.	81.49.99↔	Sonstige Rekonstruktion am Sprunggelenk, sonstige
80.18.10↔	Arthr Arthrot von Fuss und Zehen, Gelsp mit Drain	81.56↔	Totalprothese des oberen Sprunggelenkes
80.18.11↔	Arthr Arthrot von Fuss und Zehen, Entf freier Gelkörper	81.57.00↔	Gelenkersatz an Fuss und Zehen, n.n.bez.
80.18.12↔	Arthr Arthrot von Fuss u Zehen, Einl o Entf e Medträg	81.57.10↔	Gelenkersatz an Fuss und Zehen, Fußwurzelendoprothese
80.18.20↔	Arthrot von Fuss und Zehen, Gelenkspülung mit Drainage	81.57.11↔	Gelenkersatz an Fuss und Zehen, Vorfuß- o Zehenendoproth
80.18.21↔	Arthrot von Fuss und Zehen, Entf freier Gelenkkörper	81.57.99↔	Gelenkersatz an Fuss und Zehen, sonstige
80.48.10↔	Durchtr von Gelkaps, Lig oder Knorp a Metatarsgel	81.59.11↔	Revision und Wechsel einer Sprunggelenkendoprothese
80.48.20↔	Durchtr von Gelkaps, Lig oder Knorp an e Zehengelenk	81.59.12↔	Revision und Wechsel einer Fusswurzelendoprothese
80.77.00↔	Synovektomie am Sprunggelenk, n.n.bez.	81.59.13↔	Revision und Wechsel e Vorfussoder Zehenendoprothese
80.77.10↔	Arthroskopische Synovektomie am oberen Sprunggelenk	81.99.1c↔	Arthr Revision eines Gelenkes, Oberes Sprunggelenk
80.77.11↔	Arthroskopische Synovektomie am unteren Sprunggelenk	81.99.1d↔	Arthr Revision eines Gelenkes, Unterer Sprunggelenk
80.77.20↔	Offene Synovektomie am oberen Sprunggelenk	81.99.1f↔	Arthr Revision e Gelenkes, Metatarsophalangealgelenk
80.77.21↔	Offene Synovektomie am unteren Sprunggelenk	81.99.1g↔	Arthroskopische Revision eines Gelenkes, Zehengelenk
80.77.99↔	Synovektomie am Sprunggelenk, sonstige	81.99.2c↔	Offen chirurgische Revision eines Gelenkes, Oberes Sprunggl
80.78.10↔	Arthroskopische Synovektomie am Tarsometatarsalgelenk	81.99.2d↔	Offen chirurgische Revision eines Gelenkes, Unterer Sprunggl
80.78.11↔	Arthr Synovektomie a Metatarsophalangealgelenk	81.99.2f↔	Offen Chir Revision e Gel, Metatarsophalangealgelenk
80.78.20↔	Offene Synovektomie am Tarsometatarsalgelenk	81.99.2g↔	Offen chirurgische Revision eines Gelenkes, Zehengelenk
80.78.21↔	Offene Synovektomie am Metatarsophalangealgelenk	81.99.3c↔	Arthr Operation am Gelenkknorpel, Oberes Sprunggelenk
80.87.00↔	Sonstige Lok Exz o Destr e Gelläs a Sg, n.n.bez.	81.99.3d↔	Arthr Operation am Gelenkknorpel, Unterer Sprunggelenk
80.87.10↔	Arthr Lok Exz o Destr e Gelläs a oberen Sprunggelenk	81.99.3f↔	Arthr Operation a Gelkn, Metatarsophalangealgelenk
80.87.11↔	Débridement am oberen Sprunggelenk	81.99.3g↔	Arthroskopische Operation am Gelenkknorpel, Zehengelenk
80.87.12↔	Zystenexstirpation am oberen Sprunggelenk	81.99.4c↔	Offen Chir Operation a Gelkn, Oberes Sprunggelenk
80.87.19↔	Sonstige Lok Exz o Destr e Gelläs a ob Sprunggelenk	81.99.4d↔	Offen Chir Operation a Gelkn, Unterer Sprunggelenk
80.87.20↔	Arthr Lok Exz o Destr e Gelläs a unteren Sprunggelenk	81.99.4f↔	Offen Chir Operation a Gelkn, Metatarsgel
80.87.21↔	Débridement am unteren Sprunggelenk	81.99.4g↔	Offen chirurgische Operation am Gelenkknorpel, Zehengelenk
80.87.22↔	Zystenexstirpation am unteren Sprunggelenk	81.99.5c↔	Arthr und Temporäre Fix e Gel, Oberes Sprunggelenk
80.87.29↔	Sonstige Lok Exz o Destr e Gelläs a unteren Sg	81.99.5d↔	Arthr und Temporäre Fix e Gel, Unterer Sprunggelenk
80.87.99↔	Sonstige Lok Exz o Destr e Gelläs a Sg, sonstige	81.99.5e↔	Arthr und Temporäre Fix e Gel, Fuss und Zehen, so
80.88.20↔	Débridement am Metatarsophalangealgelenk	81.99.5f↔	Arthr und Temporäre Fix e Gel, Metatarsgel
80.88.21↔	Zystenexstirpation am Metatarsophalangealgelenk	81.99.5g↔	Arthrorise und Temp Fixation eines Gelenkes, Zehengelenk
80.88.29↔	Sonstige Lok Exz oder Destr a Metatarsgel	81.99.83↔	Sonstige Arthr Op an Gel und Gelstrukt, Ob Sg
80.88.30↔	Débridement an Zehengelenken	81.99.9b↔	Sonstige offen Chir Op an Gel und Gelkn, Ob Sg
80.97.00↔	Sonstige Exzision am Sprunggelenk, n.n.bez.	81.99.9c↔	So offen Chir Op an Gel und Gelkn, Unterer Sprunggelenk
80.97.10↔	Arthroskopische Exzision am oberen Sprunggelenk	81.99.9f↔	Sonstige offen Chir Op an Gel und Gelkn, Metatarsgel
80.97.11↔	Sonstige Exzision am oberen Sprunggelenk	81.99.9g↔	Sonstige offen Chir Op an Gel und Gelkn, Zehengelenk
80.97.20↔	Arthroskopische Exzision am unteren Sprunggelenk	83.84↔	Lösung eines Klumpfusses, n.a.klass.
80.97.21↔	Sonstige Exzision am unteren Sprunggelenk		

84.25↔ Zehen-Replantation
84.26↔ Fuss-Replantation

84.27.00↔ Replantation von Unterschenkel oder Sprunggelenk, n.n.bez.

Prozedur EML-2

77.04.10↔ Sepuestrekt an Karpal und Metakarp, oh Einl e Medträg
77.04.11↔ Sepuestrekt an Karpal und Metakarp, m Einl e Medträg
77.09.10↔ Sequestrektomie an Phalangen d Hand, oh Einl e Medträg
77.09.11↔ Sequestrektomie an Phalangen d Hand, m Einl e Medträg
77.14.10↔ S Knchnzs oh Knchdrchr an Krpl u Mtkrp, Explr u Knchnb
77.14.11↔ S Knchnzs oh Knchdrchr an Krpl u Mtkrp, Frmdkntf
77.14.12↔ S Knchnzs oh Knchdrchr an Krpl u Mk, Enl u Ef e Mdrtrg
77.14.13↔ S Knchnzs oh Knchdrchr an Krpl u Mtkrp, Drain
77.19.10↔ Knochinzis an Phalangen d Hand, Explor und Knochenbo
77.19.11↔ Knochinzis an Phal d Hand, Einl und Entf e Medträg
77.19.12↔ Knochinzis an Phal d Hand, Einl und Entf e Medträg
77.19.13↔ Knochinzis an Phalangen der Hand, Drainage
77.19.19↔ Sonstige Knochinzis an Phalangen der Hand
77.24↔ Keilosteotomie an Karpalia und Metakarpalia
77.34.00↔ Sonstige Knochdurchtr an Karpal und Metakarp, n.n.bez.
77.34.10↔ (De-)rotationsosteotomie an Karpalia und Metakarpalia
77.34.11↔ Kompl (mehrd) Osteotomie an Karpal und Metakarpalia
77.34.99↔ Sonstige Knochdurchtr an Karpal und Metakarp, sonstige
77.69.10↔ Lok Resektion von Knochläs o Gew an Phalangen d Hand
77.69.20↔ Debridement an Phalangen der Hand
77.89.10↔ Sonst partielle Knochenresektion an Phalangen der Hand
77.99.10↔ Totale Knochenresektionen an Phalangen der Hand
78.04.10↔ Knchtx an Krpl u Mtkrp, Gfgstiel m mkrvsk Anst
78.04.11↔ Knchtrnsp an Krpl u Mtkrp, Gfgstiel oh mkrvsk Anst
78.04.12↔ Knochentransplantation an Karpalia und Metakarpalia, allogene
78.04.13↔ Knorpel-Knochentransplantation an Karpalia und Metakarpalia
78.24.00↔ Verkürzungsosteotomie an Karpalia und Metakarpalia, n.n.bez.
78.24.10↔ Temporäre Epiphyseodese an Karpalia und Metakarpalia
78.24.11↔ Permanente Epiphyseodese an Karpalia und Metakarpalia
78.24.12↔ Therapeutische Epiphyseolyse an Karpalia und Metakarpalia
78.24.99↔ Verkürzungsosteotomie an Karpalia und Metakarpalia, sonst
78.29.10↔ Temporäre Epiphyseodese an Phalangen der Hand
78.29.11↔ Permanente Epiphyseodese an Phalangen der Hand
78.29.12↔ Therapeutische Epiphyseolyse an Phalangen der Hand
78.29.19↔ Sonstige Verkürzungsosteotomie an Phalangen der Hand
78.34↔ Verlängerungsosteotomie an Karpalia und Metakarpalia
78.44↔ Sonst plastische Rekonstruktion an Karpalia und Metakarpalia
78.49.11↔ Sonst plastische Rekonstruktion an Phalangen der Hand
78.54.00↔ Inn Knchfx oh Rp d Fx an Krpl u Mtkrp, n.n.bz.
78.54.10↔ Rev v Osteosynthmat (oh Matwechs) an Karpal u Metakarp
78.54.99↔ Inn Knchfx oh Rp d Fx an Karpal und Metakarp, so
78.59.10↔ Rev von Osteosynthmat (oh Matwechs) an Phal d Hand
79.13.00↔ Gschl Rp e Fx an Krpl u Mtkrp m inn Knchfx, n.n.bz.
79.13.10↔ Gschl Rp e Fx an Krpl u Mtkrp m inn Knchfx d wnkst Pl
79.13.19↔ Gschl Rp e Fx an Krpl u Mk m S inn Knfx (zB d Sb, Pl, Dt)
79.13.99↔ Gschl Rp e Fx an Krpl u Mtkrp m inn Knchfx, so
79.14.00↔ Gschl Reposition e Fingfx mit inn Knochfix, n.n.bez.
79.14.10↔ Gschl Rep e Fingfx m inn Knochfix d winkelstabile Pl
79.14.19↔ Gschl Rp e Fngfx m S inn Knfx (zB d Sb, Pl, Dt)
79.14.99↔ Gschl Reposition e Fingfx mit inn Knochfix, sonstige
79.23↔ Off Rep e Fx an Karpal und Metakarp oh Inn Knochfix
79.24↔ Offene Reposition e Fingfx ohne innere Knochenfixation
79.33.00↔ Off Rp e Fx an Krpl u Mtkrp m inn Knchfx, n.n.bz.
79.33.10↔ Off Rp e Fx an Krpl u Mtkrp m inn Knchfx d (Blount)Klm
79.33.19↔ Off Rep e Fx an Karpal und Metakarp m So inn Knochfix
79.33.99↔ Off Rep e Fx an Karpal und Metakarp m inn Knochfix, so
79.34↔ Offene Reposition e Fingfx mit innerer Knochenfixation
79.63↔ Débridement e offenen Fraktur an Karpalia u Metakarpalia
79.64↔ Débridement einer offenen Fingerfraktur
79.83.00↔ Offene Reposition einer Luxation des Handgelenks, n.n.bez.
79.83.10↔ Off Rep einer Luxation des distales Radioulnargelenks
79.83.99↔ Offene Reposition einer Luxation des Handgelenks, sonst
79.84↔ Offene Reposition einer Luxation von Hand und Fingern
80.03↔ Arthrotomie zur Prothesenentfernung am Handgelenk
80.04.00↔ Arthrot zur Prothentf an Hand und Fing, n.n.bez.
80.04.10↔ Arthrt z Prthntf an Hnd u Fng, Entf e Daumstgldrpt
80.04.11↔ Arthrt z Prthntf an Hnd u Fng, Entf e snst Fngrgldrpt
80.04.99↔ Arthrot zur Prothentf an Hand und Fing, sonstige
80.13.00↔ Sonstige Arthrotomie des Handgelenks, n.n.bez.
80.13.10↔ Arthr Arthrot d Handgelenkes, Gelenkspülung mit Drain
80.13.11↔ Arthr Arthrot d Handgelenkes, Entf freier Gelenkkörper
80.13.12↔ Arthr Arthrot d Handgel, Einl oder Entf e Medträg
80.13.20↔ Arthrot des Handgelenkes, Gelenkspülung mit Drainage
80.13.21↔ Arthrot d Handgelenkes, Entfernung freier Gelenkkörper
80.13.99↔ Sonstige Arthrotomie des Handgelenks, sonstige
80.14.00↔ Sonstige Arthrotomie von Hand und Fingern, n.n.bez.
80.14.10↔ Arthrot von Hand und Fingern, Gelenkspülung mit Drain
80.14.99↔ Sonstige Arthrotomie von Hand und Fingern, sonstige
80.43.00↔ Durchtr von Gelkap, Lig oder Knorp a Hdgel, n.n.bez.
80.43.10↔ Drchtr v Glkp, Lg o Knrp a Hdgl, Drchtr d Bändr d Hndwr
80.43.20↔ Drchtr v Glkp, Lg o Knrp a Hdgl, Exz v Bändr d Hndwr
80.43.90↔ Drchtr v Glkp, Lg o Knrp a Hdgl, S Op an Bändrn d Hndwr
80.43.99↔ Durchtr von Gelkap, Lig oder Knorp a Hdgel, sonstige
80.73.10↔ Arthroskopische Synovektomie am Handgelenk
80.73.20↔ Offene Synovektomie am Handgelenk
80.83.00↔ Sonstige Lok Exz oder Destr e Gelläs a Hdgel, n.n.bez.
80.83.10↔ Arthr lokale Exz oder Destr e Gelläs a Handgelenk
80.83.11↔ Débridement am Handgelenk
80.83.12↔ Zystenextirpation am Handgelenk
80.83.99↔ Sonstige Lok Exz oder Destr e Gelläs a Hdgel, sonstige
80.84.10↔ Débridement an Gelenken der Handwurzel
80.93.00↔ Sonstige Exzision am Handgelenk, n.n.bez.
80.93.10↔ Arthroskopische Exzision am Handgelenk
80.93.11↔ Entnahme eines Knorpeltransplantates am Handgelenk
80.93.12↔ Resektion des Discus triangularis am Handgelenk
80.93.99↔ Sonstige Exzision am Handgelenk, sonstige
81.16↔ Metatarsophalangeale Arthrodes
81.25↔ Arthrodes am Radiokarpalgelenk
81.26↔ Arthrodes am Karpometakarpalgelenk
81.27↔ Arthrodes am Metakarpophalangealgelenk
81.28↔ Interphalangeal-Arthrodes
81.71.00↔ Arthropl m Implant a Metakarpophal und lpg, n.n.bez.
81.71.10↔ Inplantation einer sonstigen Fingergelenkendoprothese
81.71.99↔ Arthpastk m Impl a Metakarpophal- u Interphalangelek, so
81.72↔ Arthropl ohne Implant a Metakarpophalangeal und lpg
81.73↔ Totaler Handgelenkersatz
81.74.00↔ Arthropl m Implant a Karpok oder Karpomgel, n.n.bez.
81.74.10↔ Inplantation einer Daumensattelgelenkendoprothese
81.74.99↔ Arthropl m Implant a Karpok oder Karpomgel, sonstige
81.75↔ Arthropl ohne Implant a Karpok oder Knkg
81.93.20↔ Naht des radioulnaren Ringbandes
81.93.21↔ Naht des distalen radioulnaren Bandapparates
81.99.15↔ Arthroskopische Revision eines Gelenkes, Handgelenk
81.99.25↔ Offen chirurgische Revision eines Gelenkes, Handgelenk
81.99.35↔ Arthroskopische Operation am Gelenkknorpel, Handgelenk
81.99.45↔ Offen chirurgische Operation am Gelenkknorpel, Handgelenk
81.99.55↔ Arthrorise und Temporäre Fixation eines Gelenkes, Handgelenk
81.99.81↔ Sonstige Arthr Op an Gel und Gelstrukt, Handgelenk
81.99.95↔ So offen Chir Op an Gel u Gelkn, Prox Radioulnargelenk
81.99.96↔ Sonstige offen Chir Op an Gel und Gelkn, Hdgel
82.02↔ Myotomie an der Hand
82.04↔ Inzision und Drainage von Palmar- oder Thenarraum
82.09.10↔ S Inzs an D Weicht d Hnd, Shnncfchsplng an d Hnd
82.11.00↔ Tenotomie der Hand, n.n.bez.
82.11.10↔ Tenotomie der Hand, Handgelenk, perkutan
82.11.11↔ Tenotomie der Hand, Finger, perkutan
82.11.20↔ Tenotomie der Hand, offen chirurgisch
82.11.99↔ Tenotomie der Hand, sonstige
82.12↔ Fasziotomie der Hand
82.21↔ Exzision einer Läsion an einer Sehnen Scheide der Hand

82.22↔	Exzision einer Läsion an einem Handmuskel	82.72.11↔	Plast Op m M o FaszTransplantat an sonst Teil d Hand
82.29↔	Exzision einer anderen Läsion an den Weichteilen der Hand	82.72.99↔	Plast Op an d Hand m M o FaszTransplantat, sonstiges
82.35.10↔	Fasziektomie der Hohlhand	82.79↔	Plastische Op an d Hand m and Transplantat o Implant
82.35.11↔	Fasziektomie der Hand und Finger mit Neurolyse	82.81↔	Transfer eines Fingers, ausgenommen Daumen
82.35.12↔	Fasziekt d Hand und Fing m Neurolyse und Arteriolyse	82.82↔	Plastische Rekonstruktion einer Spalthand
82.35.13↔	Fasziektomie der Hand und Finger mit Arthrolyse	82.83↔	Plastische Rekonstruktion bei Makrodaktylie
82.36↔	Sonstige Myektomie der Hand	82.84↔	Plastische Rekonstruktion bei Mallet-Finger
82.42↔	Sekundäre Naht an einer Beugesehne der Hand	82.85↔	Sonstige Tenodese an der Hand
82.43↔	Sekundäre Naht an einer anderen Sehne der Hand	82.86.00↔	Sonstige Tenoplastik an der Hand, n.n.bez.
82.44↔	Sonstige Naht an einer Beugesehne der Hand	82.86.10↔	Tenoplastik von Beugesehnen der Hand
82.45↔	Sonstige Naht an einer anderen Sehne der Hand	82.86.11↔	Schaffung eines Transplantlagers für Sehnen an der Hand
82.51↔	Verlängerung einer Sehne der Hand	82.86.12↔	Revision (ohne Wechsel) e Sehnenimplantates an d Hand
82.52↔	Verkürzung einer Sehne der Hand	82.86.13↔	Wechsel eines Sehnenimplantates an der Hand
82.53↔	Reinsertion einer Sehne der Hand	82.86.99↔	Sonstige Tenoplastik an der Hand, sonstige
82.54↔	Reinsertion eines Muskels der Hand	82.89.10↔	Sehnenscheidenplastik an der Hand
82.55↔	Sonstige Längenänderung an Muskel oder Sehne der Hand	82.89.11↔	Knöcherner Ref von Bänder d Handwur und Mitthand
82.56↔	Sonstr Transfer oder Transplantation einer Sehne der Hand	82.89.12↔	Knöcherner Refixation von sonstigen Bänder der Hand
82.57.00↔	Sonstige Transposition einer Sehne der Hand, n.n.bez.	82.89.13↔	Glübgreifnd Weichteildstrktion b kng Anm d Hnd
82.57.10↔	So Transp e Sehn d Hand, Transp e Beugesehne d Hand	82.89.14↔	Radialisation bei kongenitalen Anomalien der Hand
82.57.99↔	Sonstige Transposition einer Sehne der Hand, sonstige	82.89.15↔	Rs v Schnürrngn m pltschr Rk b kng Anm d Hnd
82.58↔	Sonstr Transfer oder Transplantation eines Handmuskels	82.89.16↔	Transfer einer Zehe als Fingerersatz
82.59↔	Sonstige Transposition eines Handmuskels	84.21↔	Daumen-Replantation
82.61↔	Pollizisation mit Übertragung von Nerven und Blutversorgung	84.22↔	Finger-Replantation (ausser Daumen)
82.69↔	Sonstige Rekonstruktion des Daumens	84.23.00↔	Replantation von Vorderarm, Handgelenk oder Hand, n.n.bez.
82.71↔	Rekonstruktion eines Ringbandes	84.23.10↔	Replantation von Vorderarm
82.72.00↔	Plast Op an d Hand m M o FaszTransplantat, n.n.bez.	84.23.11↔	Replantation von Handgelenk oder Hand
82.72.10↔	Plastische Op m M o FaszTransplantat an e Fing	84.23.99↔	Replantation von Vorderarm, Handgelenk oder Hand, sonst

Prozedur EML-3

00.80↔	Revision einer Knieprothese, total (alle Komponenten)	80.6x.10↔	Meniskektomie am Knie, arthroskopisch, partiell
00.81↔	Revision einer Knieprothese, Tibiakomponente	80.6x.11↔	Meniskektomie am Knie, arthroskopisch, total
00.83↔	Revision einer Knieprothese, Patellarkomponente	80.6x.20↔	Meniskektomie am Knie, offen chirurgisch, partiell
00.84↔	Revision einer Knieprothese, Tibialiner	80.6x.21↔	Meniskektomie am Knie, offen chirurgisch, total
77.06.00↔	Sequestrektomie an der Patella, n.n.bez.	80.6x.99↔	Meniskektomie am Knie, sonstige
77.06.10↔	Sequestrektomie an d Patella, ohne Einl e Medträg	80.76.00↔	Synovektomie am Knie, n.n.bez.
77.06.11↔	Sequestrektomie an d Patella, m Einl e Medträg	80.76.10↔	Arthroskopische Synovektomie am Kniegelenk
77.06.99↔	Sequestrektomie an der Patella, sonstige	80.76.11↔	Arthr Synovektomie a proximalen Tibiofibulargelenk
77.16.00↔	So Knochinzis oh Knochdurchtr an d Patel, n.n.bez.	80.76.20↔	Offene Synovektomie am Kniegelenk
77.16.10↔	S Knchnzs oh Knchdrchr an d Ptl, Explr u Knchnb	80.76.21↔	Offene Synovektomie am proximalen Tibiofibulargelenk
77.16.11↔	So Knochinzis oh Knochdurchtr an d Patel, Fremdkentf	80.76.99↔	Synovektomie am Knie, sonstige
77.16.12↔	S Knchnzs oh Knchdrchr an d Ptl, Enl u Entf e Mdträg	80.86.00↔	Sonstige Lok Exz oder Destr e Gelläs a Knie, n.n.bez.
77.16.13↔	Sonstige Knochinzis oh Knochdurchtr an d Patel, Drain	80.86.10↔	Arthr lokale Exzision oder Destruktion a Kniegelenk
77.16.99↔	So Knochinzis oh Knochdurchtr an d Patel, so	80.86.11↔	Débridement am Kniegelenk
77.86↔	Sonstige partielle Knochenresektion aus der Patella	80.86.12↔	Zystenexstirpation am Kniegelenk
77.96↔	Totale Patella-Resektion	80.86.13↔	Exzision eines Meniskusganglions am Kniegelenk
78.06.10↔	Knochtx an d Patella, Gefgestielt m mikrovask Anast	80.86.99↔	Sonstige Lok Exz oder Destr e Gelläs a Knie, sonstige
78.06.12↔	Knochentransplantation an der Patella, allogon	80.96.10↔	Arthroskopische Exzision am Kniegelenk
78.06.20↔	Knchtx an d Ptl, Knchntrnsp, Gfgstielt, oh mkrvsk Anast	80.96.20↔	Entnahme e Knorpeltransplantates a Kniegelenk, arthr
78.56.00↔	Inn Knochfix oh Reposition d Fx an d Patella, n.n.bez.	80.96.21↔	Entn e Knorpeltransplantates a Kniegelenk, offen chir
78.56.10↔	Revision von Osteosynthmat (oh Matwechs) an d Patella	80.96.99↔	Sonstige Exzision am Knie, sonstige
78.56.99↔	Inn Knochfix oh Reposition d Fx an d Patella, sonstige	81.22↔	Knie-Arthrodese
79.59.10↔	Offene Reposition einer Epiphysendiastase an der Patella	81.42↔	Five in one Rekonstruktion am Kniegelenk
79.86.00↔	Offene Reposition einer Luxation des Knies, n.n.bez.	81.43↔	Rekonstruktion am Kniegelenk nach unhappy triad
79.86.10↔	Off Reposition e Lux d proximalen Tibiofibulargelenks	81.44.00↔	Stabilisierung der Patella, n.n.bez.
79.86.19↔	Offene Reposition einer Luxation des Kniegelenks	81.44.10↔	Stabilisierung der Patella, Retinakulumspaltung, lateral
79.86.99↔	Offene Reposition einer Luxation des Knies, sonstige	81.44.11↔	Stb d Ptl, Rtnklmsplntg, ltrl m Züglngsprtion
80.06↔	Arthrotomie zur Prothesenentfernung am Knie	81.44.12↔	Stab d Patel, Verlagerung d Patellarsehnenansatzes
80.16.00↔	Sonstige Arthrotomie des Knies, n.n.bez.	81.44.13↔	Stb d Ptl, Vrlg d Ptlrshnnstz m Knchnspn
80.16.10↔	Arthr Arthrot d Kniegelenkes, Gelenkspülung mit Drain	81.44.99↔	Stabilisierung der Patella, sonstige
80.16.11↔	Arthr Arthrot d Kniegelenkes, Entf freier Gelenkkörper	81.45.00↔	Sonstige Rekonstruktion an den Kreuzbändern, n.n.bez.
80.16.12↔	Arthr Arthrot d Kniegel, Einl oder Entf e Medträg	81.45.19↔	Sonstige Rekonstruktion an den Kreuzbändern, arthr
80.16.20↔	Arthrot des Kniegelenkes, Gelenkspülung mit Drainage	81.45.20↔	Reko d vorderen Kreuzb m aut Patsehne, offen chir
80.16.21↔	S Arthrt d Knies, Arthrt d Kniegl, Entf freier Glkörp	81.45.21↔	Reko d hint Kreuzb m aut Patsehne, offen chir
80.16.99↔	Sonstige Arthrotomie des Knies, sonstige	81.45.29↔	Sonstige Rekonstruktion an D Kreuzbändern, offen chir
80.46.00↔	Durchtr von Gelkaps, Lig oder Knorp a Knie, n.n.bez.	81.45.99↔	Sonstige Rekonstruktion an den Kreuzbändern, sonstige
80.46.10↔	Durchtr von Gelkaps, Ligament oder Knorpel a Kniegel	81.46↔	Sonstige Rekonstruktion am Kollateralband
80.46.20↔	Durchtr von Gelkaps, Lig o Knorp a prox Tibiofibgel	81.47.00↔	Sonstige Rekonstruktion am Kniegelenk, n.n.bez.
80.46.99↔	Durchtr von Gelkaps, Lig oder Knorp a Knie, sonstige	81.47.10↔	Refixation e osteochondralen Fragmentes a Kniegelenk
80.6x.00↔	Meniskektomie am Knie, n.n.bez.	81.47.11↔	Refixation e osteochondralen Fragm a Kniegelenk, arthr

- 81.47.14↔ Meniskusrefixation
- 81.47.15↔ Meniskusrefixation, arthroskopisch
- 81.47.16↔ Meniskustransplantation
- 81.47.17↔ Knorpel u Implant von ivitro herg Gewkult a Kniegel
- 81.47.18↔ Knrpltx u Implnt v ivt hrg Gwklt a Kniegl, arthr
- 81.47.19↔ Knöcherne Refixation eines Kreuzbandes, offen chir
- 81.47.20↔ Knöcherne Refixation eines Kreuzbandes, arthroskopisch
- 81.47.23↔ Subchondrale Knocheneröffnung am Kniegelenk
- 81.47.24↔ Subchondrale Knocheneröffnung a Kniegelenk, arthr
- 81.47.25↔ Subch Knocheröff a Kniegel m Einbr e azell Impl, arthr
- 81.47.26↔ Implnt e ptientndvduelln mtlschn Knrplrstzs a Kniegl
- 81.47.27↔ Resektionsarthroplastik am Kniegelenk
- 81.47.30↔ Sonstige Refixation und Naht a Kapselbapp d Kniegel
- 81.47.31↔ Sonstige Bandplastik am Kniegelenk, offen chirurgisch
- 81.47.40↔ Sonstige Reko a Kniegel, Patel und ihr Halteapp
- 81.47.90↔ Sonstige Rekonstruktion am Kniegelenk, arthroskopisch
- 81.47.99↔ Sonstige Rekonstruktion am Kniegelenk, sonstige
- 81.54.00↔ Totalendoprothese des Kniegelenkes, n.n.bez.
- 81.54.10↔ Unikondyläre Schlittenprothese des Kniegelenkes
- 81.54.11↔ Bikondyläre Oberflächenersatzprothese des Kniegelenkes

- 81.54.12↔ Scharnierendoprothese des Kniegelenkes
- 81.54.14↔ Sonderprothese des Kniegelenkes
- 81.54.99↔ Totalendoprothese des Kniegelenkes, sonstige
- 81.55.00↔ Revision einer Knieprothese, n.n.bez.
- 81.55.10↔ Revision einer Knieprothese, ohne Wechsel
- 81.55.11↔ Revision e Knieprothese und Wechsel e Patellaersatzes
- 81.55.12↔ Revision e Knieproth und Neuimpl e Knieendoprothese
- 81.55.99↔ Revision einer Knieprothese, sonstige
- 81.95.10↔ Nht Kps o Lg d übrgn unt Extrm, Nht d vrd Kreuzb, arthr
- 81.95.11↔ Nht Kps o Lg d üb unt Extrm, Nht d vrd Kreuzb, offn chr
- 81.95.12↔ Nht Kps o Lg d übrgn unt Extrm, Nht d hnt Kreuzb, arthr
- 81.95.13↔ Nht Kps o Lg d üb unt Extrm, Nht d hnt Kreuzb, offn chr
- 81.95.14↔ Nht Kps o Lg d üb unt Extrm, Nht md Kpslb Ingr a Mnsks, arthr
- 81.95.15↔ Nht Kps o Lg d üb unt Extrm, Nht md Kpslb Engr a Mnsks, offchr
- 81.99.1a↔ Arthroskopische Revision eines Gelenkes, Kniegelenk
- 81.99.2a↔ Offen chirurgische Revision eines Gelenkes, Kniegelenk
- 81.99.3a↔ Arthr Operation a Gelkn und an D Menisken, Kniegelenk
- 81.99.4a↔ Offen Chir Op a Gelkn und an D Menisken, Kniegel
- 81.99.5a↔ Arthrorise und Temporäre Fixation eines Gelenkes, Kniegelenk
- 81.99.82↔ Sonstige Arthr Op an Gel und Gelstrukt, Kniegel

Prozedur EML-4

- 77.01.00↔ Sepuestrekt an Skap, Klav, Rip und Sternum, n.n.bez.
- 77.01.10↔ Sequestrektomie an Skapula und Klav,oh Einl e Medträg
- 77.01.11↔ Sequestrektomie an Skapula und Klav, m Einl e Medträg
- 77.01.20↔ Sequestrektomie an Rip und Sternum, oh Einl e Medträg
- 77.01.21↔ Sequestrektomie an Rip und Sternum, m Einl e Medträg
- 77.01.99↔ Sepuestrekt an Skap, Klav, Rip und Sternum, sonstige
- 77.31.00↔ So Knochdurchtr an Skap, Klav, Rip und Stern, n.n.bez.
- 77.31.10↔ Sonstige Knochendurchtrennung an Skapula
- 77.31.11↔ Sonstige Knochendurchtrennung an Klavikula
- 77.31.99↔ So Knochdurchtr an Skap, Klav, Rip und Sternum, So
- 78.01.00↔ Knochtx an Skapula, Klav, Rippen und Sternum, n.n.bez.
- 78.01.10↔ Knochtx an Skap u Klav, Gefgestielt m mikrovask Anast
- 78.01.11↔ Knochtx an Skap u Klav, Gefgestielt oh mikrovask Anast
- 78.01.12↔ Knochentransplantation an Skapula und Klavikula, alloggen
- 78.01.13↔ Knorpel-Knochentransplantation an Skapula und Klavikula
- 78.01.19↔ Kntx an Skp u Klv, so (zB Spg, krtksp Spn, n gfgstlts Tx)
- 78.01.20↔ Knochentransplantation an Rippen und Sternum, alle Eingriffe
- 78.01.99↔ Knochtx an Skapula, Klav, Rippen und Sternum, sonstige
- 78.21.00↔ Verkürzungsosteotomie an Skapula, Kalvikula, n.n.bez.
- 78.21.10↔ Temporäre Epiphyseodese an Skapula und Klavikula
- 78.21.11↔ Permanente Epiphyseodese an Skapula und Klavikula
- 78.21.12↔ Therapeutische Epiphyseolyse an Skapula und Klavikula
- 78.21.99↔ Verkürzungsosteotomie an Skapula, Klavikula, sonstige
- 78.41.00↔ So Plast Reko an Skap, Klav, Rip und Sternum, n.n.bez.
- 78.41.10↔ Sonst plastische Rekonstruktion an Skapula und Klavikula
- 78.41.20↔ Sonst plastische Rekonstruktion an Rippen und Sternum
- 78.41.30↔ So plt Rk an Sp Klv Rp u Str Imp v vtl xpd Prt Ttrp VEPTR
- 78.41.99↔ So Plast Reko an Skap, Klav, Rip und Sternum, So
- 78.51.00↔ Inn Knchfx oh Rp d Fx an Skp, Klv, Rp u Strn, n.n.bz.
- 78.51.99↔ Inn Knchfx oh Rp d Fx an Skp, Klv, Rp u Strn, so

- 79.89.10↔ Off Reposition e Luxation des Sternoklavikulargelenkes
- 80.19.10↔ Arthr Arthrot d Sternoklgel, Gelsp m Drain
- 80.19.11↔ Arthr Arthrot d Sternoklgel, Entf freier Gelkörper
- 80.19.12↔ Arthr Arthrot d Sternoklgel, Einl o Entf e Medträg
- 80.19.20↔ Arthrot d Sternoklavikulargelenkes, Gelsp mit Drain
- 80.19.21↔ Arthrot d Sternoklgel, Entf freier Gelkörper
- 80.19.29↔ Sonstige Arthrotomie des Sternoklavikulargelenkes
- 80.49.10↔ Drchtr v Gikps, Lg o Knrp a Strnkvlkvluarglnk
- 80.79.10↔ Arthroskopische Synovektomie am Sternoklavikulargelenk
- 80.79.20↔ Offene Synovektomie am Sternoklavikulargelenk
- 80.89.10↔ Arthr Lok Exz o Destr e Gelläs a Sternoklgel
- 80.89.11↔ Débridement am Sternoklavikulargelenk
- 80.89.12↔ Zystenexstirpation am Sternoklavikulargelenk
- 80.89.19↔ Sonstige Lok Exz oder Destr a Sternoklavikulargelenk
- 80.99.10↔ Arthroskopische Exzision am Sternoklavikulargelenk
- 80.99.11↔ Sonstige Exzision am Sternoklavikulargelenk
- 81.93.10↔ Naht des Bandapparates der Klavikula
- 81.99.12↔ Arthr Revision eines Gelenkes, Akromioklavikulargelenk
- 81.99.13↔ Arthr Revision eines Gelenkes, Sternoklavikulargelenk
- 81.99.22↔ Offen Chir Revision eines Gelenkes, Akromklavikgel
- 81.99.23↔ Offen Chir Revision e Gelenkes, Sternoklavikulargelenk
- 81.99.32↔ Arthr Operation a Gelenkknorpel, Akromklavikgel
- 81.99.33↔ Arthr Operation a Gelkn, Sternoklavikulargelenk
- 81.99.42↔ Offen Chir Operation a Gelenkknorpel, Akromklavikgel
- 81.99.43↔ Offen Chir Operation a Gelkn, Sternoklavikulargelenk
- 81.99.52↔ Arthr und Temporäre Fix e Gelenkes, Akromklavikgel
- 81.99.53↔ Arthr und Temporäre Fix e Gel, Sternoklavikulargelenk
- 81.99.92↔ So offen Chir Op an Gel und Gelkn, Akromklavikgel
- 81.99.93↔ So offen Chir Op an Gel und Gelkn, Sternoklgel

Prozedur EML-5

- 79.81.00↔ Offene Reposition einer Luxation der Schulter, n.n.bez.
- 79.81.10↔ Offene Reposition einer Luxation im Humeroglenoidalgelenk
- 79.81.20↔ Offene Reposition einer Luxation im Akromioklavikulargelenk
- 79.81.99↔ Offene Reposition einer Luxation der Schulter, sonstige
- 80.01.00↔ Arthrotomie zur Prothesenentf an der Schulter, n.n.bez.
- 80.01.10↔ Arthrot zur Prothentf an d Schult, Entf e Humeruskprot
- 80.01.11↔ Arthrt z Prthntf an d Schlit, Entf e TEP d Schltrgl
- 80.01.99↔ Arthrotomie zur Prothesenentfernung an der Schulter, sonst
- 80.11.00↔ Sonstige Arthrotomie der Schulter, n.n.bez.
- 80.11.10↔ Arthr Arthrot d Humeroglgel, Gelsp mit Drain
- 80.11.11↔ Arthr Arthrot d Humeroglgel, Entf freier Gelkörper
- 80.11.12↔ Arthrot d Humeroglenoidalgelenkes, Gelsp mit Drain
- 80.11.13↔ Arthrot d Humeroglenoidalgelenkes, Entf freier Gelkörper
- 80.11.19↔ Sonstige Arthrotomie des Humeroglenoidalgelenkes

- 80.11.20↔ Arthr Arthrot d Akromioklavgel, Gelsp mit Drain
- 80.11.21↔ Arthr Arthrot d Akromioklavgel, Entf freier Gelkörper
- 80.11.22↔ Arthrot des Akromioklavgel, Gelenkspülung mit Drainage
- 80.11.23↔ Arthrot d Akromioklavgel, Entf freier Gelenkkörper
- 80.11.29↔ Sonstige Arthrotomie des Akromioklavikulargelenkes
- 80.11.99↔ Sonstige Arthrotomie der Schulter, sonstige
- 80.41.00↔ Durchtr von Gelkaps, Lig o Knorp an d Schult, n.n.bez.
- 80.41.10↔ Durchtr von Gelkaps, Ligament oder Knorpel a Humerogel
- 80.41.20↔ Durchtr von Gelkaps, Lig oder Knorp a Akromklavikgel
- 80.41.99↔ Durchtr von Gelkaps, Lig o Knorp an d Schult, sonstige
- 80.71.00↔ Synovektomie an der Schulter, n.n.bez.
- 80.71.10↔ Synovektomie am Humeroglenoidalgelenk
- 80.71.11↔ Synovektomie am Akromioklavikulargelenk
- 80.71.99↔ Synovektomie an der Schulter, sonstige

80.81.00↔	So Lok Exz o Destr e Gelläs an d Schult, n.n.bez.	81.83.12↔	Refixation e osteoch Fragm, Akromklavikgel, arthr
80.81.10↔	Débridement am Humeroglenoidalgelenk	81.83.13↔	Refixation e osteoch Fragm, Akromklavikgel, offen chir
80.81.11↔	Zystenexstirpation am Humeroglenoidalgelenk	81.83.18↔	Knrpltx u Implnt v ivt hrg Gwklt, Hmrgl, arthr
80.81.19↔	Sonstige lokale Exz oder Destr a Humeroglenoidalgelenk	81.83.19↔	Knrpltx u Implnt v ivt hrg Gwklt, Hmrgl, ofn chr
80.81.20↔	Débridement am Akromioklavikulargelenk	81.83.20↔	Knrpltx u Implnt v ivt hrg Gwklt, Akrmklvkg, arthr
80.81.21↔	Zystenexstirpation am Akromioklavikulargelenk	81.83.21↔	Knrpltx u Implnt v ivt hrg Gwklt, Akrmklvkg, ofn chr
80.81.29↔	Sonstige lokale Exzision oder Destr a Akromklavikgel	81.83.26↔	Subchondrale Knocheneröffnung, Humerogel, arthr
80.81.99↔	So Lok Exz o Destr e Gelläs an d Schult, So	81.83.27↔	Subchondrale Knocheneröffnung, Humerogel, offen chir
80.91.00↔	Sonstige Exzision an der Schulter, n.n.bez.	81.83.28↔	Subchondrale Knocheneröffnung, Akromklavikgel, arthr
80.91.10↔	Arthroskopische Exzision am Humeroglenoidalgelenk	81.83.29↔	Subchondrale Knocheröff, Akromklavikgel, offen chir
80.91.11↔	Sonstige Exzision am Humeroglenoidalgelenk	81.83.30↔	Sbch Knchröf m Enbr e azll Impl, Hmrgl, arthr
80.91.20↔	Arthroskopische Exzision am Akromioklavikulargelenk	81.83.31↔	Sbch Knchröf m Enbr e azll Impl, Akrmklvkg, arthr
80.91.21↔	Sonstige Exzision am Akromioklavikulargelenk	81.83.32↔	Refixation des Labrum glenoidale, arthroskopisch
80.91.30↔	Entnahme eines Knorpeltransplantates an der Schulter	81.83.33↔	Erweiterung des subakromialen Raumes, arthroskopisch
80.91.99↔	Sonstige Exzision an der Schulter, sonstige	81.83.34↔	Kapselraffung mit Fixation am Glenoid, arthroskopisch
81.23↔	Schulter-Arthrodese	81.83.39↔	Ref und Plast a Kapselbapp d Schultergel, so, arthr
81.80↔	Totalprothese des Schultergelenks	81.83.40↔	Resektionsarthroplastik am Schultergelenk
81.81↔	Partielle Prothese des Schultergelenks	81.83.41↔	Refixation des Limbus, offen chirurgisch
81.82.00↔	Plast Reko b rez Schulterluxation, n.n.bez.	81.83.42↔	Vordere und Hintere Pfannenrandplastik
81.82.10↔	Plst Rk b rz Schllx, Rf d Lbrm glnoidl, arthr	81.83.43↔	Vordere und Hintere Kapselplastik
81.82.11↔	Plst Rk b rz Schllx, Kpslrf m Fx a Glnoid, arthr	81.83.44↔	Akrmioplstk m Drchtr d Lgmntrm crcoacrmial, ofn chr
81.82.19↔	Plast Reko b rez Schulterluxation, sonstige, arthr	81.83.49↔	Ref u Plast a Kapselbapp d Schultergel, so, offen chir
81.82.20↔	Plast Reko b rez Schullux, Ref d Limbus, offen chir	81.99.11↔	Arthr Revision eines Gelenkes, Humeroglenoidalgelenk
81.82.21↔	Plst Rk b rz Schllx, Vrd u hnt Pfnndplstk	81.99.21↔	Offen Chir Revision e Gelenkes, Humeroglenoidalgelenk
81.82.22↔	Plast Reko b rez Schullux, Vord u hint Kapselplastik	81.99.31↔	Arthr Operation a Gelenkknorpel, Humeroglenoidalgelenk
81.82.29↔	Plast Reko b rez Schullux, sonstige, offen chir	81.99.41↔	Offen Chir Operation a Gelkn, Humeroglenoidalgelenk
81.82.99↔	Plast Reko b rez Schulterluxation, sonstige	81.99.51↔	Arthr und Temporäre Fix e Gel, Humeroglenoidalgelenk
81.83.10↔	Refixation e osteochondralen Fragm, Humerogel, arthr	81.99.91↔	Sonstige offen Chir Op an Gel und Gelkn, Humerogel
81.83.11↔	Refixation e osteoch Fragm, Humerogel, offen chir	83.63↔	Plastische Rekonstruktion der Rotatorenmanschette

Prozedur EML-6

77.02.00↔	Sequestrektomie am Humerus, n.n.bez.	79.11.00↔	Geschl Reposition e Humfx mit inn Knochfix, n.n.bez.
77.02.10↔	Sequestrektomie a Hum, ohne Einl e Medikamententrägers	79.11.10↔	Gscl Rp e prx Hmfx m in Knfx d Mrkn / Vg o Wklpl / Kdylpl
77.02.11↔	Sequestrektomie a Hum, mit Einl e Medikamententrägers	79.11.11↔	Gsch Rp e prx Humfrk m inn Knchfix m miminv balass Tch
77.02.99↔	Sequestrektomie am Humerus, sonstige	79.11.19↔	Gscl Rp e prx Hmfx m S in Kfx (zB d Sb, Dt, Zg/C, wst Pl)
77.12.00↔	Sonstige Knochinzis ohne Knochdurchtr a Hum, n.n.bez.	79.11.20↔	Gscl Rp e st Hmfx m in Knfx d Mrkn / Vg o Wklpl / Kdylpl
77.12.10↔	S Knchnzs oh Knchdrchtr a Hm, Explr u Knchnb	79.11.21↔	Gsch Rp e sons Humfrk m inn Knchfix m miminv balass Tch
77.12.11↔	Sonstige Knochinzis oh Knochdurchtr a Hum, Fremdkentf	79.11.29↔	Gscl Rp e st Hmfx m S in Kfx (zB d Sb, Dt, Zg/C, wst Pl)
77.12.12↔	S Knchnzs oh Knchdrchtr a Hm, Enl u Entf e Mdträg	79.11.99↔	Geschl Reposition e Humfx mit inn Knochfix, sonstige
77.12.13↔	Sonstige Knochinzis ohne Knochdurchtr a Hum, Drain	79.21.00↔	Offene Reposition e Humfx ohne Inn Knochfix, n.n.bez.
77.12.99↔	Sonstige Knochinzis ohne Knochdurchtr a Hum, sonstige	79.21.10↔	Offene Reposition e proximalen Humfx ohne Inn Knochfix
77.22↔	Keilosteotomie am Humerus	79.21.11↔	Off Reposition e Humerusschafftraktur oh Inn Knochfix
77.32.10↔	Kortikotomie bei Segmenttransport am Humerus	79.21.12↔	Offene Reposition e dist Humfx ohne Inn Knochfix
78.02.10↔	Knochtx a Hum, Gefgestielt mit mikrovaskulärer Anast	79.21.99↔	Offene Reposition e Humfx ohne Inn Knochfix, sonstige
78.02.11↔	Knochtx a Hum, Gefgestielt ohne mikrovaskuläre Anast	79.31.00↔	Offene Reposition e Humfx mit inn Knochfix, n.n.bez.
78.02.12↔	Knochentransplantation am Humerus, allogene	79.31.10↔	Off Rp e eif prx Hfx m in Knfx d Mrkn, wks Pl o (Wnk) Pl
78.02.13↔	Knorpel-Knochentransplantation am Humerus	79.31.11↔	Off Rp e eif prx Hmfx m S inn Knfx (zB Sb, Dt)
78.22.00↔	Verkürzungsteotomie am Humerus, n.n.bez.	79.31.12↔	Off Reposition e Mehrfragmfx d prox Hum m inn Knochfix
78.22.10↔	Temporäre Epiphyseodese am Humerus	79.31.20↔	Off Rep e einf Humerusschafftraktur m inn Knochfix
78.22.11↔	Permanente Epiphyseodese am Humerus	79.31.30↔	Off Rp e eif dst Hmfx m in Knfx d Mrkn, wkst Pl o (Wkl) Pl
78.22.12↔	Therapeutische Epiphyseolyse am Humerus	79.31.31↔	Off Rp e einf dst Hmfx m S inn Knfx (zB Sb, Dt)
78.22.99↔	Verkürzungsteotomie am Humerus, sonstige	79.31.90↔	Off Rep e Mehrfragmfx So Teile d Hum m inn Knochfix
78.32↔	Verlängerungsteotomie am Humerus	79.31.99↔	Offene Reposition e Humfx mit inn Knochfix, sonstige
78.42↔	Sonstige plastische Rekonstruktion am Humerus	79.51↔	Offene Reposition einer Epiphysendiastase am Humerus
78.52.00↔	Inn Knochfix ohne Reposition d Fx a Hum, n.n.bez.	79.61↔	Débridement einer offenen Humerusfraktur
78.52.10↔	Revision von Osteosynthesematerial (oh Matwechs) a Hum	84.24↔	Oberarm-Replantation
78.52.99↔	Inn Knochfix ohne Reposition d Fx a Hum, sonstige		

Prozedur EML-7

00.82↔	Revision einer Knieprothese, Femurkomponente	77.15.13↔	Sonstige Knochinzis ohne Knochdurchtr a Fem, Drain
77.05.00↔	Sequestrektomie an Femur, n.n.bez	77.15.20↔	S Knchnzs oh Knchdrchtr a Fm, Explr u Knchnb a Schnkhl
77.05.10↔	Sequestrektomie an Femur, ohne Einlage eines Medträgers	77.15.99↔	Sonstige Knochinzis ohne Knochdurchtr a Fem, sonstige
77.05.11↔	Sequestrektomie an Femur, m Einlage eines Medträgers	77.25.00↔	Keilosteotomie am Femur, n.n.bez.
77.05.99↔	Sequestrektomie an Femur, sonstige	77.25.10↔	Keilosteotomie am Schenkelhals
77.15.00↔	Sonstige Knochinzis ohne Knochdurchtr a Fem, n.n.bez.	77.25.20↔	Keilosteotomie am sonstigen Femur
77.15.10↔	S Knchnzs oh Knchdrchtr a (snst) Fm, Explr u Knchnb	77.25.99↔	Keilosteotomie am Femur, sonstige
77.15.11↔	Sonstige Knochinzis oh Knochdurchtr a Fem, Fremdkentf	77.35.00↔	Sonstige Knochdurchtrennung am Femur, n.n.bez.
77.15.12↔	S Knchnzs oh Knchdrchtr a Fm, Enl u Entf e Mdträg	77.35.10↔	De-)Rotationssteotomie am Schenkelhals

77.35.11↔ Kortikotomie bei Segmenttransport am Schenkelhals
 77.35.12↔ Kompl (mehrd) Osteotomie (m Achsenk) a Schenkelhals
 77.35.19↔ Sonstige Knochendurchtrennung am Schenkelhals
 77.35.20↔ (De-)Rotationsosteotomie an sonstigen Teilen des Femurs
 77.35.21↔ Kortikotomie b Segmenttra an sonstigen Teilen d Femurs
 77.35.22↔ Kmpl (mhrd) Osteot (m Achsenk) an snst Teil d Fmrs
 77.35.23↔ Sonstige Knochdurchtr an sonstigen Teilen d Femurs
 77.35.99↔ Sonstige Knochendurchtrennung am Femur, sonstige
 78.05.10↔ Knocht x a Fem, Gefgestielt mit mikrovasculärer Anast
 78.05.11↔ Knocht x a Fem, Gefgestielt, ohne mikrovasculäre Anast
 78.05.12↔ Knochentransplantation am Femur, allogene
 78.05.13↔ Knorpel-Knochentransplantation am Femur
 78.25.00↔ Verkürzungsosteotomie am Femur, n.n.bez.
 78.25.10↔ Temporäre Epiphyseodese am Schenkelhals
 78.25.11↔ Permanente Epiphyseodese am Schenkelhals
 78.25.12↔ Therapeutische Epiphyseolyse am Schenkelhals
 78.25.19↔ Sonstige Verkürzungsosteotomie am Schenkelhals
 78.25.20↔ Temporäre Epiphyseodese an sonstigen Teilen des Femur
 78.25.21↔ Permanente Epiphyseodese an sonstigen Teilen des Femur
 78.25.22↔ Therapeutische Epiphyseolyse an sonstn Teilen des Femur
 78.25.99↔ Verkürzungsosteotomie am Femur, sonstige
 78.35.00↔ Verlängerungsosteotomie am Femur, n.n.bez.

78.35.10↔ Verlängerungsosteotomie am Schenkelhals
 78.35.19↔ Verlängerungsosteotomie an sonstigen Teilen des Femur
 78.35.99↔ Verlängerungsosteotomie am Femur, sonstige
 78.45↔ Sonstige plastische Rekonstruktion am Femur
 78.55.00↔ Inn Knochfix ohne Reposition d Fx a Fem, n.n.bez.
 78.55.10↔ Revision von Osteosynthesematerial (oh Matwechs) a Fem
 78.55.99↔ Inn Knochfix ohne Reposition d Fx a Fem, sonstige
 79.15.00↔ Geschl Reposition e Femurfx mit inn Knochfix, n.n.bez.
 79.15.10↔ Geschl Reposition e dist Femurfx mit inn Knochfix
 79.15.20↔ Geschl Reposition e sonstigen Femurfx mit inn Knochfix
 79.15.99↔ Geschl Reposition e Femurfx mit inn Knochfix, sonstige
 79.25↔ Off Rep einer Femurfraktur ohne innere Knochenfixation
 79.35.00↔ Offene Reposition e Femurfx mit inn Knochfix, n.n.bez.
 79.35.10↔ Offene Reposition e Hüftkopffraktur mit inn Knochfix
 79.35.11↔ Off Rep e Schhfx und prox Femurfx m inn Knochfix
 79.35.12↔ Offene Reposition e Femurschafftraktur m inn Knochfix
 79.35.13↔ Offene Reposition e dist Femurfx mit inn Knochfix
 79.35.99↔ Offene Reposition e Femurfx mit inn Knochfix, sonstige
 79.55↔ Offene Reposition einer Epiphysdiastase am Femur
 79.65↔ Débridement einer offenen Femurfraktur
 84.28↔ Oberschenkel-Replantation

Prozedur EML-8

77.07.00↔ Sequestrektomie an Tibia und Fibula, n.n.bez.
 77.07.10↔ Sequestrektomie an Tibia und Fib, ohne Einl e Medträg
 77.07.11↔ Sequestrektomie an Tibia und Fib, m Einl e Medträg
 77.07.99↔ Sequestrektomie an Tibia und Fibula, sonstige
 77.17.00↔ So Knochinzis oh Knochdurchtr an Tib und Fib, n.n.bez.
 77.17.10↔ S Knchnz oh Knchdrchtr an Tb u Fb, Explr u Knchnb
 77.17.11↔ So Knochinzis oh Knochdurchtr an Tib u Fib, Fremdkentf
 77.17.12↔ S Knchnz oh Knchdrchtr an Tb u Fb, Enl u Entf e Mdräg
 77.17.13↔ So Knochinzis oh Knochdurchtr an Tibia und Fib, Drain
 77.17.99↔ So Knochinzis oh Knochdurchtr an Tibia und Fib, So
 77.27.00↔ Keilosteotomie an Tibia und Fibula, n.n.bez.
 77.27.10↔ Keilosteotomie an der Tibia
 77.27.20↔ Keilosteotomie an der Fibula
 77.27.99↔ Keilosteotomie an Tibia und Fibula, sonstige
 77.37.00↔ Sonst Knochendurchtrennung an Tibia und Fibula, n.n.bez.
 77.37.10↔ (De-)Rotationsosteotomie an der Tibia
 77.37.11↔ Vlgisiernd o vrsiernd (D)Rtitionssttm an d Tb
 77.37.12↔ Kortikotomie bei Segmenttransport an der Tibia
 77.37.13↔ Kompl (mehrd) Osteotomie (m Achsenk) an d Tibia
 77.37.19↔ Sonstige Knochendurchtrennung an der Tibia
 77.37.20↔ (De-)Rotationsosteotomie an der Fibula
 77.37.21↔ Kortikotomie bei Segmenttransport an der Fibula
 77.37.22↔ Kompl (mehrd) Osteotomie (m Achsenk) an d Fib
 77.37.29↔ Sonstige Knochendurchtrennung an der Fibula
 77.37.99↔ Sonst Knochendurchtrennung an Tibia und Fibula, sonst
 78.07.10↔ Knocht x an d Tibia, Gefgestielt m mikrovascul Anast
 78.07.11↔ Knocht x an d Tibia, Gefgestielt ohne mikrovascul Anast
 78.07.12↔ Knochentransplantation an der Tibia, allogene
 78.07.13↔ Knorpel-Knochentransplantation an der Tibia
 78.07.20↔ Knocht x an d Fib, gfgestielt m mikrovasculärer Anast
 78.07.21↔ Knocht x an d Fib, gfgestielt ohne mikrovascul Anast
 78.07.22↔ Knochentransplantation an der Fibula, allogene
 78.07.23↔ Knorpel-Knochentransplantation an der Fibula
 78.27.00↔ Verkürzungsosteotomie an Tibia und Fibula, n.n.bez.
 78.27.10↔ Temporäre Epiphyseodese an der Tibia
 78.27.11↔ Permanente Epiphyseodese an der Tibia
 78.27.12↔ Therapeutische Epiphyseolyse an der Tibia
 78.27.19↔ Sonstige Verkürzungsosteotomie an der Tibia
 78.27.20↔ Temporäre Epiphyseodese an der Fibula
 78.27.21↔ Permanente Epiphyseodese an der Fibula
 78.27.22↔ Therapeutische Epiphyseolyse an der Fibula
 78.27.29↔ Sonstige Verkürzungsosteotomie an der Fibula
 78.27.99↔ Verkürzungsosteotomie an Tibia und Fibula, sonstige
 78.37↔ Verlängerungsosteotomie an Tibia und Fibula
 78.47.00↔ Sonst plastische Rekonstruktion an Tibia u Fibula, n.n.bez.

78.47.10↔ Sonstige plastische Rekonstruktion an Tibia
 78.47.20↔ Sonstige plastische Rekonstruktion an Fibula
 78.47.99↔ Sonst plastische Rekonstruktion an Tibia und Fibula, sonst
 78.57.00↔ Inn Knochfix oh Rep d Fx an Tibia und Fib, n.n.bez.
 78.57.10↔ Revision von Osteosynthmat (oh Matwechs) an d Tibia
 78.57.20↔ Revision von Osteosynthmat (oh Matwechs) an d Fib
 78.57.99↔ Inn Knochfix oh Rep d Fx an Tibia und Fib, sonstige
 79.16.00↔ Geschl Rep e Fx an Tib u Fib m inn Knochfix, n.n.bez.
 79.16.10↔ Geschl Rep e prox Tibiafraktur m inn Knochfix d Markn
 79.16.11↔ Gschl Rp e prox Tibfrk m inn Knchfx m miminv balass Tch
 79.16.29↔ Gschl Rp e dst Tibiafx m S inn Knfx (zB d Sb, Pl, Dt)
 79.16.30↔ Geschl Rep e sonst Tibiafraktur m inn Knochfix d Markn
 79.16.31↔ Gschl Rp e sons Tibfrk m inn Knchfx m miminv balass Tch
 79.16.39↔ Gschl Rp e snst Tibiafx m S inn Knfx (zB d Sb, Pl, Dt)
 79.16.40↔ Geschl Rep e dist Fibulafx m inn Knochfix d Markn
 79.16.49↔ Gschl Rp e dst Fblfx m S inn Knfx (zB d Sb, Pl, Dt)
 79.16.50↔ Geschl Rep e sonstigen Fibulafx m inn Knochfix d Markn
 79.16.59↔ Gschl Rp e snst Fblfx m S inn Knfx (zB d Sb, Pl, Dt)
 79.16.99↔ Geschl Rep e Fx an Tibia und Fib m inn Knochfix, So
 79.26.00↔ Off Rep e Fx an Tib und Fib oh Inn Knochfix, n.n.bez.
 79.26.10↔ Off Reposition e prox Tibiafraktur oh Inn Knochfix
 79.26.11↔ Off Reposition e Tibiaschafftraktur ohne Inn Knochfix
 79.26.12↔ Off Reposition e dist Tibiafraktur ohne Inn Knochfix
 79.26.20↔ Off Reposition e proximalen Fibulafx ohne Inn Knochfix
 79.26.21↔ Off Reposition e Fibulaschafftraktur ohne Inn Knochfix
 79.26.22↔ Offene Reposition e dist Fibulafx ohne Inn Knochfix
 79.26.99↔ Off Rep e Fx an Tibia und Fib oh Inn Knochfix, so
 79.36.00↔ Off Rep e Fx an Tibia und Fib m inn Knochfix, n.n.bez.
 79.36.10↔ Off Rp e einf Fx prx Tb m inn Knchfx d (Blount)Klm o int Drht
 79.36.11↔ Off Rep e einf Fx d prox Tib m inn Knochfix d Schraube
 79.36.12↔ Off Rep e einf Fx d prox Tibia m so inn Knochfix
 79.36.13↔ Off Rp e Mhrfrgmfx d prx Tb m inn Knchfx d (Blount)Klm
 79.36.14↔ Off Rep e Mehrfrgmfx d prox Tibia m so inn Knochfix
 79.36.20↔ Off Rep e einf Tibiaschafftraktur m inn Knochfix
 79.36.30↔ Off Rp e einf Fx d dst Tb m inn Knchfx d Mrkn o wnkst Pl
 79.36.31↔ Off Rp e einf Fx d dstaeln Tb m inn Knchfx d so Pl
 79.36.32↔ Off Rep e einf Fx d dist Tibia m So inn Knochfix
 79.36.40↔ Off Rep e Mehrfrgmfx so Teile d Tibia m inn Knochfix
 79.36.50↔ Off Reposition e einf Fx d prox Fib m inn Knochfix
 79.36.51↔ Off Reposition e Mehrfrgmfx d prox Fib m inn Knochfix
 79.36.60↔ Off Rp e einf Fblschfftrktr m inn Knchfx d Mrkn
 79.36.61↔ Off Rep e einf Fibulaschafftraktur m so inn Knochfix
 79.36.62↔ Off Rp e Mhrfrgmfx d Fblschfts m inn Knchfx d (wnkst) Pl
 79.36.63↔ Off Rp e Mhrfrgmfx d Fblschfts m so inn Knchfx
 79.36.70↔ Off Rp e einf Fx d dst Fb m inn Knchfx d (Blount)Klm



79.36.71↔	Off Rep e einf Fx d dist Fib m inn Knochfix d Pl	79.66↔	Débridement einer offenen Fraktur an Tibia und Fibula
79.36.72↔	Off Rep e einf Fx d dist Fib m sonstiger inn Knochfix	80.96.00↔	Sonstige Exzision am Knie, n.n.bez.
79.36.73↔	Off Reposition e Mehrfragmfx d dist Fib m inn Knochfix	81.99.1b↔	Arthr Revision e Gel, Proximales Tibiofibulargelenk
79.36.99↔	Off Rep e Fx an Tibia und Fib m inn Knochfix, sonstige	81.99.2b↔	Offen Chir Revision e Gel, Prox Tibiofibulargelenk
79.56.00↔	Off Rep e Epiphysdiast an Tibia und Fib, n.n.bez.	81.99.3b↔	Arthr Operation a Gelkn, Proximales Tibiofibulargelenk
79.56.10↔	Offene Reposition e Epiphysdiast an d proximalen Tibia	81.99.4b↔	Offen Chir Op a Gelkn, Proximales Tibiofibulargelenk
79.56.11↔	Off Reposition e Epiphysdiastase an der distale Tibia	81.99.5b↔	Arthr und Temporäre Fix e Gel, Prox Tibiofibulargelenk
79.56.20↔	Offene Reposition e Epiphysdiast an d proximalen Fib	81.99.9a↔	So offen Chir Op an Gel und Gelkn, Prox Tibiofibgel
79.56.21↔	Off Rep einer Epiphysdiastase an der distalen Fibula	84.27.10↔	Replantation vom Unterschenkel im Kniebereich
79.56.99↔	Off Rep e Epiphysdiast an Tibia und Fib, sonstige	84.27.99↔	Replantation von Unterschenkel oder Sprunggelenk, sonst

Prozedur EML-9

03.02↔	Relaminektomie	78.49.58↔	Vnt istmt Krspdy (zB b Skl), N prmstb, 7-10 Sg
03.53.11↔	Geschl Reposition e Wirbelfraktur mit externer Fix	78.49.59↔	Drs o vnt instrmnt Krrktrspndyl (z.B. b Skl), so
03.53.20↔	Offene Reposition einer Wirbelfraktur	78.49.5a↔	Vnt instrmnt Krspdy (zB b Skl), N prmstb, 11 o mr Sg
77.19.20↔	Knocheninzision an d Wirbelsäule, Explor und Knochenbo	78.49.5b↔	Vnt istmt Krspdy (zB b Skl), prmstb, 3-6 Sg
77.19.21↔	Knocheninzision an d Wirbelsäule, Fremdkentf	78.49.5c↔	Vnt istmt Krspdy (zB b Skl), prmstb, 7-10 Sg
77.19.22↔	Knochinzis an d Wirbelsäule, Einl und Entf von Medtr	78.49.5d↔	Vnt istmt Krspdy (zB b Skl), prmstb, 11 o mr Sg
77.19.23↔	Knocheninzision an der Wirbelsäule, Drainage	78.49.61↔	Drs u vnt kb istmt Krrktrspndyl (zB b Skl) N prmst, 3-6 Sg
77.19.29↔	Sonstige Knocheninzision an der Wirbelsäule	78.49.62↔	Drs u vnt kb istmt Krrktrspndyl (zB b Skl) N prmst, 7-10 Sg
77.29.20↔	Keilosteotomie am Wirbel	78.49.63↔	Drs u vnt kb istmt Krspdy (zB b Skl) N prmst, 11 o mr Sg
77.69.11↔	Lok Resektion von Knochenläsion o -gewebe an Wirbelkörpern	78.49.64↔	Drs u vnt kb istmt Krspdy (zB b Skl), prmstb, 3-6 Sg
77.69.21↔	Debridement an der Wirbelsäule	78.49.65↔	Drs u vnt kb istmt Krspdy (zB b Skl), prmstb, 7-10 Sg
77.89.20↔	Sonstige partielle Knochres an e Wirbel, Densresektion	78.49.66↔	Drs u vnt kb istmt Krspdy (zB b Skl), prmstb, 11 o mr Sg
77.89.21↔	Sonst partielle Knochenresektion an einem Wirbel, Corpus	78.49.69↔	Drs u vnt kmb instrmnt Krrktrspndyl (z.B. b Skl), so
77.89.22↔	Sonstige part Knochres an e Wirbel, sonstige Teile	78.49.71↔	Kmpl Rk d Ws (zB b Skl) d sbkt Hrrngtnistmtion (b Knd)
77.99.20↔	Totale Resektion eines Wirbelkörpers	78.49.79↔	Komplexe Rekonstruktion der Wirbelsäule, sonstige
78.49.21↔	Wirbelkers d Implant (z.B. b Kyphose): 1 Wirbelk	78.50.31↔	Osteosynthese durch Schrauben an der Wirbelsäule
78.49.22↔	Wirbelkers d Implant (z.B. b Kyphose): 2 Wirbelk	78.50.32↔	Osteosynthese durch Drahtcerclage an der Wirbelsäule
78.49.23↔	Wirbelkers d Implant (z.B. b Kyphose): 3 Wirbelk	78.50.33↔	Osteosynthese durch Klammersystem an der Wirbelsäule
78.49.24↔	Wirbelkers d Implant (z.B. b Kyphose): 4 Wirbelk	78.50.34↔	Osteosynthese durch Hakenplatten an der Wirbelsäule
78.49.25↔	Wrbklrs d Implnt (z.B. b Kyphs): 5 o mhr Wrbkl	78.50.35↔	Osteosynthese durch Schrauben-Stabsystem a d Wirbelsäule
78.49.26↔	Wirbelkers d So Mat (z.B. b Kyphose), 1 Wirbelk	78.50.36↔	Osteosyn d ventrales SchraubenPlattensystem an d Ws
78.49.27↔	Wirbelkers d So Mat (z.B. b Kyphose), 2 Wirbelk	78.50.37↔	Osteosyn d dorsales SchraubenPlattensystem an d Ws
78.49.28↔	Wirbelkers d So Mat (z.B. b Kyphose), 3 Wirbelk	78.50.39↔	Osteosyntheseverfahren an der Wirbelsäule, sonstige
78.49.29↔	Wirbelkörperersatz (z.B. bei Kyphose), sonstige	78.59.20↔	Rev von Osteosynthmat (oh Matwechs) an d Wirbelsäule
78.49.2a↔	Wirbelkers d So Mat (z.B. b Kyphose), 4 o mehr Wirbelk	78.69.61↔	Entfernung von Osteosynthesematerial an Wirbelsäule
78.49.31↔	Kompl Reko d Ws (z.B. b Kyphose) d vord Abstützspan	78.69.65↔	KnImEm an and nä bz Kn, au Gschk, Ef e Kn(t)stz an d Ws
78.49.32↔	Kmpl Rk d Ws (zB b Kyphs) d Kyphktmie (zB n LndstHlZlr)	79.89.20↔	Offene Reposition einer Luxation der Iliosakralgelenkes
78.49.33↔	Kmpl Rk d Ws (z.B. b Kyphs) d drs Krr oh vntrls Rleas	80.19.30↔	Arthr Arthrot d Iliosakralgelenkes, Gelsp mit Drain
78.49.34↔	Kmpl Rk d Ws (z.B. b Kyphs) d drs Krr m vntr Rleas	80.19.31↔	Arthr Arthrot d Iliosakrgel, Entf freier Gelkörper
78.49.35↔	Kompl Reko d Ws (z.B. b Kyphose) d dorsoventrale Korr	80.19.32↔	Arthr Arthrot d Iliosakrgel, Einl oder Entf e Medträg
78.49.36↔	Knt u plysgmntl drs Lrdspnd (DLS) n Zielk (zB b Kyphs)	80.19.40↔	Arthrot d Iliosakralgelenkes, Gelenkspülung mit Drain
78.49.37↔	Klt u trdklr Sbtkrntsm (zB n Tsn o HsYL) (zB b Kyphs)	80.19.41↔	Arthrot d Iliosakralgelenkes, Entf freier Gelenkkörper
78.49.38↔	Klt u mngsmntl zvtkthrk Ldsp zB n Msn, Ut o Sns zB b Kyphs	80.19.49↔	Sonstige Arthrotomie des Iliosakralgelenkes
78.49.40↔	Kpl Rk d Ws d Wt Ep mt K a FGsLg [Sp My A (SMA)St], 1 Kl	80.51.10↔	Exzision eines Discus intervertebralis, offen chirurgisch
78.49.41↔	Kpl Rk d Ws d Wt Ep mt K a FGsLg [Sp My A (SMA)St], 2 K	80.51.11↔	Exzision zweier Disci intervertebrales, offen chirurgisch
78.49.42↔	Kpl Rk d Ws d Wt Ep mt K a FGsLg [Sp My A (SMA)St], 3 K	80.51.12↔	Exz dreier o mehr Disci intervertebrales, offen chir
78.49.43↔	Kpl Rk d Ws d Wt Ep mt K a FGsLg [Sp My A (SMA)St], 4 K	80.51.20↔	Exzision eines Discus intervertebralis, perkutan Endoskopie
78.49.44↔	Kpl Rk d Ws d Wt Ep mt K a FGsLg [Sp My A (SMA)St], 5 K	80.51.99↔	Exzision eines Discus intervertebralis, sonstige
78.49.45↔	Kpl Rk d Ws d Wt Ep mt K a FGsLg [Sp My A (SMA)St], 6 K	80.52↔	Intervertebrale Chemonukleolyse
78.49.46↔	Kpl Rk d Ws d Wt Ep mt K a FGsLg [Sp My A (SMA)St], 7 K	80.59.10↔	Sonst Diskusdestruktion, Entf eines freien Sequesters
78.49.47↔	Kpl Rk d Ws d Wt Ep mt K a FGsLg [Sp My A (SMA)St], 8 K	80.59.20↔	Sonstige Diskusdestruktion, Reoperation bei Rezidiv
78.49.48↔	Kpl Rk d Ws d Wt Ep mt K a FGsLg [Sp My A (SMA)St], 9 K	80.59.21↔	Sonstige Diskdestr, Reop m Radikulolyse b Rezidiv
78.49.4a↔	Kpl Rk d Ws d Wt Ep mt K a FGsLg [Sp My A (SMA)St], 10 K	80.59.30↔	Sonst Diskusdestruktion, Dekompression mit Nucleoplastik
78.49.4b↔	Kpl Rk d Ws d Wt Ep mt K a FGsLg [Sp My A (SMA)St], 11 K	80.59.40↔	S Dskdstr, Mnmlnvs Thrmmdtion d Bndscheib
78.49.4c↔	Kpl Rk d Ws d Wt Ep mt K a FGsLg [Sp My A (SMA)St], 12 K	80.59.50↔	S Dskdstr, Dsksrknstrktion m zllbsiertn Bndscheibnrstz
78.49.4d↔	Kl Rk d Ws d Wt Ep m K a FGLg [Sp M A (SMA)St], 13 u mr K	80.59.99↔	Sonstige Diskusdestruktion, sonstige
78.49.4e↔	Kmpl Rk d Ws (z.B. b Skl) d drsvntrl Epphysd	80.79.11↔	Arthroskopische Synovektomie am Iliosakralgelenk
78.49.4f↔	Kmpl Rk d Ws (z.B. b Skl) d untrl Epphysd m drs Wrbfls	80.79.21↔	Offene Synovektomie am Iliosakralgelenk
78.49.4g↔	Kmpl Rk d Ws (z.B. b Skl) d bitrl Epphysd m drs Wrbfls	80.89.20↔	Arthr lokale Exz oder Destr e Gelläs a Iliosgel
78.49.50↔	Drs o vnt instrmnt Krrktrspndyl (z.B. b Skl), n.n.bez.	80.89.21↔	Débridement am Iliosakralgelenk
78.49.51↔	Drs istmt Krspdy (zB b Skl), N prmstb, 3-6 Sg	80.89.22↔	Zystenexstirpation am Iliosakralgelenk
78.49.52↔	Drs istmt Krspdy (zB b Skl), N prmstb, 7-10 Sg	80.89.29↔	Sonstige lokale Exzision oder Destr a Iliosakralgelenk
78.49.53↔	Drs instrmnt Krspdy (zB b Skl), N prmstb, 11 o mr Sg	80.99.20↔	Arthroskopische Exzision am Iliosakralgelenk
78.49.54↔	Drs istmt Krspdy (zB b Skl), prmstb, 3-6 Sg	80.99.21↔	Sonstige Exzision am Iliosakralgelenk
78.49.55↔	Drs istmt Krspdy (zB b Skl), prmstb, 7-10 Sg	81.01↔	Spondylodese an Atlas-Axis
78.49.56↔	Drs istmt Krspdy (zB b Skl), prmstb, 11 o mr Sg	81.02↔	Sonstige zervikale Spondylodese mit ventralem Zugang
78.49.57↔	Vnt istmt Krspdy (zB b Skl), N prmstb, 3-6 Sg	81.03↔	Sonstige zervikale Spondylodese mit dorsalem Zugang

81.04↔	Dorsale und dorsolumbale Spondylodese, ventraler Zugang	81.65.12↔	Vertebroplastik, 3 Wirbelkörper
81.05↔	Dorsale und dorsolumbale Spondylodese, dorsaler Zugang	81.65.13↔	Vertebroplastik, 4 und mehr Wirbelkörper
81.06↔	Lumbale und lumbosakrale Spondylodese, ventraler Zugang	81.65.99↔	Vertebroplastik, sonstige
81.07↔	Lumbale und lumbosakrale Spondylodese, intratransverser Zugang	81.66.10↔	Kyphoplastik, 1 Wirbelkörper
81.08↔	Lumbale und lumbosakrale Spondylodese, dorsaler Zugang	81.66.11↔	Kyphoplastik, 2 Wirbelkörper
81.30↔	Reoperation einer Spondylodese, n.n.bez.	81.66.12↔	Kyphoplastik, 3 Wirbelkörper
81.31↔	Reoperation einer Spondylodese an Atlas-Axis	81.66.13↔	Kyphoplastik, 4 und mehr Wirbelkörper
81.32↔	Reop e sonst zervikalen Spondylodes m ventralem Zugang	81.66.99↔	Kyphoplastik, sonstige
81.33↔	Reop e sonstigen zervikalen Spondylodese m dors Zugang	81.99.16↔	Arthroskopische Revision eines Gelenkes, Iliosakralgelenk
81.34↔	Reop e dors u dorsolumb Spondylodes, ventraler Zugang	81.99.26↔	Offen chirurgische Revision eines Gelenkes, Iliosakralgelenk
81.35↔	Reop e dors und dorsolumb Spondylodese, dors Zugang	81.99.36↔	Arthroskopische Operation am Gelenkknorpel, Iliosakralgelenk
81.36↔	Reop e lumb u lumbosakr Spondylodes, ventraler Zugang	81.99.46↔	Offen chirurgische Op am Gelenkknorpel, Iliosakralgelenk
81.37↔	Reop e lumb u lumbosakr Spondylodes, intratransverser Zugang	81.99.56↔	Arthroskopische Op am Gelenkknorpel, Iliosakralgelenk
81.38↔	Reop e lumb und lumbosakr Spondylodese, dors Zugang	81.99.97↔	Sonstige offen Chir Op an Gelenkknorpel, Iliosakralgelenk
81.39↔	Reoperation einer Spondylodese, n.a.klass.	84.51.10↔	Einsetzen von interkorporellen Cages, 1 Segment
81.62.00↔	Spondylodes o Reop e Spondylodes v 23 Wirb, n.n.bez.	84.51.11↔	Einsetzen von interkorporellen Cages, 2 Segmente
81.62.10↔	Spondylodese von 2 Wirbeln, dorsal	84.51.12↔	Einsetzen von interkorporellen Cages, 3 Segmente
81.62.11↔	Spondylodes v 2 Wirbeln, dors u vent komb, interkorp	84.51.13↔	Einsetzen von interkorporellen Cages, 4 oder mehr Segmente
81.62.12↔	Spondylodese von 2 Wirbeln, ventral, interkorporell	84.51.99↔	Einsetzen von interkorporellen Implantaten, sonstige
81.62.13↔	Spondylodese von 2 Wirbeln, dorsal, dynamisch	84.60↔	Einsetzen von Diskusprothese, nicht näher bezeichnet
81.62.20↔	Spondylodese von 3 Wirbeln, dorsal	84.61↔	Einsetzen von partieller Diskusprothese, zervikal
81.62.21↔	Spondylodes v 3 Wirbeln, dors u vent komb, interkorp	84.62↔	Einsetzen von totaler Diskusprothese, zervikal
81.62.22↔	Spondylodese von 3 Wirbeln, ventral, interkorporell	84.63↔	Einsetzen von Diskusprothese, thorakal
81.62.23↔	Spondylodese von 3 Wirbeln, dorsal, dynamisch	84.64↔	Einsetzen von partieller Diskusprothese, lumbosakral
81.62.99↔	Spondylodese o Reop e Spondylodese von 23 Wirbeln, so	84.65↔	Einsetzen von totaler Diskusprothese, lumbosakral
81.63.00↔	Spondylodes o Reop e Spondylodes v 48 Wirb, n.n.bez.	84.66.10↔	Ersetzen von künstlicher Diskusprothese, zervikal
81.63.10↔	Spondylodese von 4 - 6 Wirbeln, dorsal	84.66.20↔	Revision von künstlicher Diskusprothese, zervikal
81.63.11↔	Spondylodes v 4 6 Wirb, dors u vent komb, interkorp	84.66.99↔	Rev o Ersetz von künstl Diskusproth, zervikal, sonstige
81.63.12↔	Spondylodese von 4 - 6 Wirbeln, ventral, interkorporell	84.67↔	Revision oder Ers von künstlicher Diskusprothese, thorakal
81.63.13↔	Spondylodese von 4 - 6 Wirbeln, dorsal, dynamisch	84.68.10↔	Ersetzen von künstlicher Diskusprothese, lumbosakral
81.63.20↔	Spondylodese von 7 - 8 Wirbeln, dorsal	84.68.20↔	Revision von künstlicher Diskusprothese, lumbosakral
81.63.21↔	Spondylodes v 7 8 Wirb, dors u vent komb, interkorp	84.68.99↔	Rev o Ersetz von künstl Diskusproth, lumbosakr, sonstige
81.63.22↔	Spondylodese von 7 - 8 Wirbeln, ventral, interkorporell	84.69.10↔	Ersetzen von künstlicher Diskusprothese
81.63.23↔	Spondylodese von 7 - 8 Wirbeln, dorsal, dynamisch	84.69.20↔	Revision von künstlicher Diskusprothese
81.63.99↔	Spondylodese o Reop e Spondylodese von 48 Wirbeln, so	84.69.99↔	Revision o Ers von künstlicher Diskusprothese, sonst
81.64.00↔	Spondylodes o Reop e Spondylodes v 9 oder mehr Wirb, n.n.bez.	84.81.20↔	Revision von interspinösen Implantaten
81.64.10↔	Spondylodese von 9 oder mehr Wirbeln, dorsal	84.81.99↔	Revision von interspinösen Implantaten, sonstige
81.64.11↔	Spondylodes v 9 oder mehr Wirb, dors u vent komb, interkorp	84.82↔	Ersetzen oder Ersetzen von Facetten-gelenksprothesen
81.64.99↔	Spondylodes o Reop e Spondylodes v 9 oder mehr Wirb, so	84.83↔	Einsetzen oder Ersetzen von Facetten-gelenksprothesen
81.65.10↔	Vertebroplastik, 1 Wirbelkörper	84.84↔	Einsetzen oder Ersetzen von Facetten-gelenksprothesen
81.65.11↔	Vertebroplastik, 2 Wirbelkörper	84.85↔	Revision von Facettengelenksprothesen

Prozedur EML-10

77.03.00↔	Sequestrektomie an Radius und Ulna, n.n.bez.	78.53.00↔	Inn Knochfix oh Rep d Fx an Rad und Ulna, n.n.bez.
77.03.10↔	Sequestrektomie an Radius und Ulna, oh Einl e Medträg	78.53.10↔	Revision von Osteosynthmat (oh Matwechs) an Radius
77.03.11↔	Sequestrektomie an Radius und Ulna, m Einl e Medträg	78.53.20↔	Revision von Osteosynthmat (oh Matwechs) an Ulna
77.03.99↔	Sequestrektomie an Radius und Ulna, sonstige	78.53.99↔	Inn Knochfix oh Rep d Fx an Rad und Ulna, sonstige
77.13.00↔	So Knochinzis oh Knochdurchtr an Rad u Ulna, n.n.bez.	79.12.00↔	Geschl Rep e Fx an Rad u Ulna m inn Knochfix, n.n.bez.
77.13.10↔	S Knchznz oh Knchdrchtr an Rd u Uln, Explr u Knchnb	79.12.10↔	Gschr Rp e dst Rdfx m inn Knchfx d Drht o Zgg/Crcl
77.13.11↔	So Knochinzis oh Knochdurchtr an Rad u Uln, Fremdkentf	79.12.11↔	Gschr Rp e dst Rdfx m inn Knchfx d intrmd Drht
77.13.12↔	S Knchznz oh Knchdrchtr an Rd u Uln, Enl o Ef e Mdrträg	79.12.12↔	Geschl Reposition e dist Radfx m inn Knochfix d Markn
77.13.13↔	So Knochinzis oh Knochdurchtr an Rad und Ulna, Drain	79.12.13↔	Gschr Rp e dist Radfrk m inn Knchfx m miminv balass Tch
77.13.99↔	So Knochinzis oh Knochdurchtr an Rad und Ulna, so	79.12.19↔	Gschr Rp e dst Rdfx m S inn Knchfx (z.B. d Schraub, Pl)
77.23↔	Keilosteotomie an Radius und Ulna	79.12.20↔	Geschl Rep e sonst Radfx d Draht o Zuggurtung/Cercl
77.33.00↔	Sonst Knochendurchtrennung an Radius und Ulna, n.n.bez.	79.12.21↔	Gschr Rp e snst Rdfx m inn Knchfx d intrmd Drht
77.33.10↔	Kortikotomie bei Segmenttransport an Radius und Ulna	79.12.22↔	Geschl Rep e sonstigen Radfx m inn Knochfix d Markn
77.33.20↔	Knochendurchtrennung an distaler Ulna und Ulnaschaft	79.12.23↔	Gschr Rp e sons Radfrk m inn Knchfx m miminv balass Tch
77.33.99↔	Sonst Knochendurchtrennung an Radius und Ulna, sonst	79.12.29↔	Gschr Rp e snst Rdfx m S inn Knfx (zB d Sb, Pl)
78.03.10↔	Knochtx an Rad und Ulna, Gefgestielt m mikrovask Anast	79.12.30↔	Gschr Rp e Ulnfx m inn Knchfx d Drht o Zgg/Crcl
78.03.11↔	Knochtx an Rad u Ulna, Gefgestielt oh mikrovask Anast	79.12.31↔	Geschl Rep e Ulnafx m inn Knochfix d intramed Draht
78.03.12↔	Knochen transplantation an Radius und Ulna, allogene	79.12.32↔	Geschl Reposition e Ulnafraktur m inn Knochfix d Markn
78.03.13↔	Knorpel-Knochen transplantation an Radius und Ulna	79.12.39↔	Gschr Rp e Ulnfx m S inn Knchfx (z.B. d Schraub, Pl)
78.23.00↔	Verkürzungsteotomie an Radius und Ulna, n.n.bez.	79.12.99↔	Geschl Rep e Fx an Rad und Ulna m inn Knochfix, so
78.23.10↔	Temporäre Epiphyseodese an Radius und Ulna	79.22.00↔	Off Rep e Fx an Rad und Ulna oh Inn Knochfix, n.n.bez.
78.23.11↔	Permanente Epiphyseodese an Radius und Ulna	79.22.10↔	Off Reposition e dist Radiusfraktur ohne Inn Knochfix
78.23.12↔	Therapeutische Epiphyseolyse an Radius und Ulna	79.22.19↔	Off Reposition e sonstigen Radfx oh Inn Knochfix
78.23.99↔	Verkürzungsteotomie an Radius und Ulna, sonstige	79.22.20↔	Off Reposition e Ulnafraktur ohne innere Knochenfixation
78.33↔	Verlängerungsteotomie an Radius und Ulna	79.22.99↔	Off Rep e Fx an Rad und Ulna oh Inn Knochfix, sonstige
78.43↔	Sonstige plastische Rekonstruktion an Radius und Ulna	79.32.00↔	Off Rep e Fx an Rad und Ulna m inn Knochfix, n.n.bez.



79.32.10↔	Offene Reposition e dist Radiusfraktur m inn Knochfix	80.82.99↔	Sonstige Lok Exz oder Destr e Gelläs a Ellb, sonstige
79.32.19↔	Off Reposition e sonstigen Radfx m inn Knochfix	80.92.00↔	Sonstige Exzision am Ellbogen, n.n.bez.
79.32.29↔	Off Reposition e Ulnafraktur mit innerer Knochenfixation	80.92.10↔	Arthroskopische Exzision am Ellbogen
79.32.99↔	Off Rep e Fx an Rad und Ulna m inn Knochfix, sonstige	80.92.11↔	Entnahme eines Knorpeltransplantates am Ellbogengelenk
79.52.00↔	Off Rep e Epiphysdiast an Rad und Ulna, n.n.bez.	80.92.99↔	Sonstige Exzision am Ellbogen, sonstige
79.52.10↔	Offene Reposition einer Epiphysendiastase am distalen Radius	81.24↔	Ellbogen-Arthrodese
79.52.20↔	Off Rep e sonstigen Epiphysdiast an Rad und Ulna	81.84↔	Totalprothese des Ellbogens
79.52.99↔	Off Rep e Epiphysdiast an Rad und Ulna, sonstige	81.85.00↔	Sonstige Rekonstruktion am Ellbogen, n.n.bez.
79.62↔	Débridement einer offenen Fraktur an Radius und Ulna	81.85.10↔	Refixation e osteochondralen Fragmentes a Ellb, arthr
79.82↔	Offene Reposition einer Luxation des Ellbogens	81.85.11↔	Refixation e osteochondralen Fragm a Ellb, offen chir
80.02↔	Arthrotomie zur Prothesenentfernung am Ellbogen	81.85.14↔	Knorpelx u Implnt a Ellb v ivit hrg Gewkult, arthr
80.12.00↔	Sonstige Arthrotomie des Ellbogens, n.n.bez.	81.85.15↔	Knrpltx u Implnt a Ellb v ivt hrg Gwklt, offn chr
80.12.10↔	Arthr Arthrot d Ellenbogens, Gelenkspülung mit Drain	81.85.18↔	Subchondrale Knocheneröffnung a Ellenbogen, arthr
80.12.11↔	Arthr Arthrot d Ellb, Entfernung freier Gelenkkörper	81.85.19↔	Subchondrale Knocheneröffnung a Ellenbogen, offen chir
80.12.12↔	Arthr Arthrot d Ellb, Einl oder Entf e Medträg	81.85.20↔	Subch Knocheröff a Ellb m Einbr e azell Impl, arthr
80.12.20↔	Arthrotomie des Ellenbogens, Gelenkspülung mit Drainage	81.85.21↔	Resektionsarthroplastik am Ellbogengelenk
80.12.21↔	Arthrot d Ellenbogens, Entfernung freier Gelenkkörper	81.85.30↔	Prothetischer Ersatz der distalen Humerusgelenkfläche
80.12.99↔	Sonstige Arthrotomie des Ellbogens, sonstige	81.85.31↔	Sonstige Rekonstruktion am Ellbogen, Radiuskopprothese
80.42↔	Durchtr von Gelkaps, Ligament oder Knorpel a Ellb	81.85.32↔	Sonstige Rekonstruktion am Ellbogen, Ulnakopfprothese
80.72.00↔	Synovektomie am Ellbogen, n.n.bez.	81.85.99↔	Sonstige Rekonstruktion am Ellbogen, sonstige
80.72.10↔	Arthroskopische Synovektomie am Ellbogen	81.99.14↔	Arthroskopische Revision eines Gelenkes, Ellbogen
80.72.20↔	Offene Synovektomie am Ellbogen	81.99.24↔	Offen chirurgische Revision eines Gelenkes, Ellbogen
80.72.99↔	Synovektomie am Ellbogen, sonstige	81.99.34↔	Arthroskopische Operation am Gelenkknorpel, Ellbogen
80.82.00↔	Sonstige Lok Exz oder Destr e Gelläs a Ellb, n.n.bez.	81.99.44↔	Offen chirurgische Operation am Gelenkknorpel, Ellbogen
80.82.10↔	Arthr lokale Exz oder Destr e Gelenkläsion a Ellb	81.99.54↔	Arthrorise und Temporäre Fixation eines Gelenkes, Ellbogen
80.82.11↔	Débridement am Ellbogengelenk	81.99.94↔	Sonstige offen Chir Operationen an Gel und Gelkn, Ellb
80.82.12↔	Zystenextirpation am Ellbogengelenk	83.83↔	Plastische Rekonstruktion eines Ringbandes

Prozedur EML-11

00.70↔	Rev e Hüftendoproth, sowohl azetab als auch fem Komp	80.95.99↔	Sonstige Exzision am Hüftgelenk, sonstige
00.71↔	Revision einer Hüftendoprothese, azetabuläre Komponente	81.21↔	Hüft-Arthrodese
00.72↔	Revision einer Hüftendoprothese, femorale Komponente	81.40.00↔	Rekonstruktion am Hüftgelenk, n.n.bez.
00.73↔	Rev von Hüftproth, nur azetab Liner u / o nur Femkopf	81.40.10↔	Refixation e osteochondralen Fragm a Hüftgelenk, arthr
00.85↔	Ersatz der Oberfläche Hüftgelenk total	81.40.11↔	Refixation e osteoch Fragm a Hüftgel, offen chir
00.86↔	Ersatz der Oberfläche Hüftgelenk, partiell, Femurkopf	81.40.14↔	Knrpltx u Implnt v ivt hrg Gwklt a Hüftgl, arthr
00.87↔	Ersatz der Oberfläche Hüftgelenk, partiell, Azetabulum	81.40.15↔	Knrpltx u Implnt v ivt hrg Gwklt a Hüftgl, offn chr
79.85↔	Offene Reposition einer Luxation der Hüfte	81.40.18↔	Subchondrale Knocheneröffnung a Hüftgelenk, arthr
80.05.00↔	Arthrotomie zur Prothesenentfernung der Hüfte, n.n.bez.	81.40.19↔	Subchondrale Knocheneröffnung a Hüftgelenk, offen chir
80.05.10↔	Arthrot zur Prothentf d Hüfte, Entf e Femurkopfkappe	81.40.20↔	Subch Knocheröff a Hüftgel m Einbr e azell Impl, arthr
80.05.11↔	Arthrt z Prthntf d Hüft, Entf e Glnkpfnnprths	81.40.30↔	Arthropl a Hüftgl m Osteot d Beckens, sonstige Osteot
80.05.12↔	Arthrt z Prthntf d Hüft, Entf e Glnkpfnstüsch u GlschnPfnn	81.40.31↔	Arthrlpl a Hüftgl m Osteot d Bckns, Trplsteotmie
80.05.13↔	Arthrt z Prthntf d Hüft, Entf e Fmrkprt, Duokpfrth o Tp	81.40.32↔	Pfannendachplastik am Hüftgelenk
80.05.14↔	Arthrt z Prthntf d Hüft, Entf e snst Endprth d Hüft	81.40.33↔	Girdlestone-Resektion am Hüftgelenk, primär
80.05.99↔	Arthrotomie zur Prothesenentfernung der Hüfte, sonstige	81.40.99↔	Rekonstruktion am Hüftgelenk, sonstige
80.15.00↔	Sonstige Arthrotomie der Hüfte, n.n.bez.	81.51.00↔	Totalendoprothese des Hüftgelenks, n.n.bez.
80.15.10↔	Arthr Arthrot der Hüfte, Gelenkspülung mit Drainage	81.51.10↔	Totalendoprothese des Hüftgelenks, Sonderprothese
80.15.11↔	Arthr Arthrot d Hüfte, Entfernung freier Gelenkkörper	81.51.99↔	Totalendoprothese des Hüftgelenks, sonstige
80.15.12↔	Arthr Arthrot d Hüfte, Einl oder Entf e Medträg	81.52.00↔	Partielle Hüftarthroplastik, n.n.bez.
80.15.20↔	Arthrotomie der Hüfte, Gelenkspülung mit Drainage	81.52.10↔	Partielle Hüftarthpl, Femurkprot und Duokopfproth
80.15.21↔	Arthrotomie der Hüfte, Entfernung freier Gelenkkörper	81.52.11↔	Part Hüftarthpl, Gelpfannstüsch und GelschnPfanne
80.15.99↔	Sonstige Arthrotomie der Hüfte, sonstige	81.52.99↔	Partielle Hüftarthroplastik, sonstige
80.75.00↔	Synovektomie an der Hüfte, n.n.bez.	81.53.00↔	Revision einer Hüftendoprothese, n.n.bez.
80.75.10↔	Arthroskopische Synovektomie an der Hüfte	81.53.10↔	Revision einer Hüftendoprothese, ohne Wechsel
80.75.20↔	Offene Synovektomie an der Hüfte	81.53.11↔	Rv e Obrflrsprt a Hüftgl u Neuimpl e Hüftndprth
80.75.99↔	Synovektomie an der Hüfte, sonstige	81.53.12↔	Revision e Duokopfproth und Neuimpl e Hüftendoproth
80.85.00↔	Sonstige Lok Exz o Destr e Gelläs an d Hüfte, n.n.bez.	81.53.13↔	Rev e sonst Hüftendoproth und Neuimpl e Hüftendoproth
80.85.10↔	Arthr lokale Exz oder Destr e Gelenkläsion an d Hüfte	81.53.99↔	Revision einer Hüftendoprothese, sonstige
80.85.11↔	Débridement am Hüftgelenk	81.99.18↔	Arthroskopische Revision eines Gelenkes, Hüftgelenk
80.85.12↔	Zystenextirpation am Hüftgelenk	81.99.28↔	Offen chirurgische Revision eines Gelenkes, Hüftgelenk
80.85.99↔	Sonstige Lok Exz o Destr e Gelläs an d Hüfte, sonstige	81.99.38↔	Arthroskopische Operation am Gelenkknorpel, Hüftgelenk
80.95.00↔	Sonstige Exzision am Hüftgelenk, n.n.bez.	81.99.48↔	Offen chirurgische Operation am Gelenkknorpel, Hüftgelenk
80.95.10↔	Arthroskopische Exzision am Hüftgelenk	81.99.58↔	Arthrorise und Temporäre Fixation eines Gelenkes, Hüftgelenk
80.95.11↔	Entnahme eines Knorpeltransplantates am Hüftgelenk	81.99.98↔	Sonstige offen Chir Op an Gel und Gelkn, Hüftgel

Prozedur EML-12

00.70↔	Rev e Hüftendoproth, sowohl azetab als auch fem Komp	00.73↔	Rev von Hüftproth, nur azetab Liner u / o nur Femkopf
00.71↔	Revision einer Hüftendoprothese, azetabuläre Komponente	00.80↔	Revision einer Knieprothese, total (alle Komponenten)
00.72↔	Revision einer Hüftendoprothese, femorale Komponente	00.81↔	Revision einer Knieprothese, Tibiakomponente



00.82↔	Revision einer Knieprothese, Femurkomponente	77.17.99↔	So Knochinzis oh Knochdurchtr an Tibia und Fib, So
00.83↔	Revision einer Knieprothese, Patellarkomponente	77.18.00↔	S Knchnzs oh Knchdrchtr an Trsl u Mtrrs, n.n.bz.
00.84↔	Revision einer Knieprothese, Tibialiner	77.18.10↔	Sonstige Knochinzis oh Knochdurchtr a Talus, n.n.bez.
00.85↔	Ersatz der Oberfläche Hüftgelenk total	77.18.11↔	S Knchnzs oh Knchdrchtr a Tls, Explr u Knchnb
00.86↔	Ersatz der Oberfläche Hüftgelenk, partiell, Femurkopf	77.18.12↔	So Knochinzis oh Knochdurchtr a Talus, Fremdkentf
00.87↔	Ersatz der Oberfläche Hüftgelenk, partiell, Azetabulum	77.18.13↔	S Knchnzs oh Knchdrchtr a Tls, Enl u Entf e Mdrtrg
77.02.00↔	Sequestrektomie am Humerus, n.n.bez.	77.18.14↔	Sonstige Knochinzis ohne Knochdurchtr a Talus, Drain
77.02.10↔	Sequestrektomie a Hum, ohne Einl e Medikamententrägers	77.18.19↔	Sonstige Knochinzis oh Knochdurchtr a Talus, sonstige
77.02.11↔	Sequestrektomie a Hum, mit Einl e Medikamententrägers	77.18.20↔	Sonstige Knochinzis oh Knochdurchtr a Kalkan, n.n.bez.
77.02.99↔	Sequestrektomie am Humerus, sonstige	77.18.21↔	S Knchnzs oh Knchdrchtr a Klkn, Explr u Knchnb
77.03.00↔	Sequestrektomie an Radius und Ulna, n.n.bez.	77.18.22↔	So Knochinzis oh Knochdurchtr an Mtrrs, Fremdkentf
77.03.10↔	Sequestrektomie an Radius und Ulna, oh Einl e Medtrg	77.18.23↔	S Knchnzs oh Knchdrchtr a Klkn, Enl u Entf e Mdrtrg
77.03.11↔	Sequestrektomie an Radius und Ulna, m Einl e Medtrg	77.18.24↔	Sonstige Knochinzis ohne Knochdurchtr a Kalkan, Drain
77.03.99↔	Sequestrektomie an Radius und Ulna, sonstige	77.18.29↔	Sonstige Knochinzis oh Knochdurchtr a Kalkan, sonstige
77.04.00↔	Sequestrektomie an Karpalia und Metakarpalia, n.n.bez.	77.18.30↔	S Knchnzs oh Knchdrchtr an snst Trsl, n.n.bz.
77.04.10↔	Sepuestrekt an Karpal und Metakarp, oh Einl e Medtrg	77.18.31↔	S Knchnzs oh Knchdrchtr an snst Trsl, Explr u Knchnb
77.04.11↔	Sepuestrekt an Karpal und Metakarp, m Einl e Medtrg	77.18.32↔	S Knchnzs oh Knchdrchtr an snst Trsl, Fremdkntf
77.04.99↔	Sequestrektomie an Karpalia und Metakarpalia, sonstige	77.18.33↔	S Knchnzs oh Knchdrchtr an snst Trsl, Enl u Ef e Mdrtrg
77.05.00↔	Sequestrektomie an Femur, n.n.bez.	77.18.34↔	So Knochinzis oh Knochdurchtr an sonst Tarsalia, Drain
77.05.10↔	Sequestrektomie an Femur, ohne Einlage eines Medträgers	77.18.39↔	So Knochinzis oh Knochdurchtr an sonst Tarsalia, so
77.05.11↔	Sequestrektomie an Femur, m Einlage eines Medträgers	77.18.40↔	So Knochinzis oh Knochdurchtr an Metatars, n.n.bez.
77.05.99↔	Sequestrektomie an Femur, sonstige	77.18.41↔	S Knchnzs oh Knchdrchtr an Mtrrs, Explr u Knchnb
77.06.00↔	Sequestrektomie an der Patella, n.n.bez.	77.18.42↔	So Knochinzis oh Knochdurchtr an Metatars, Fremdkentf
77.06.10↔	Sequestrektomie an d Patella, ohne Einl e Medtrg	77.18.43↔	S Knchnzs oh Knchdrchtr an Mtrrs, Enl u Entf e Mdrtrg
77.06.11↔	Sequestrektomie an d Patella, m Einl e Medtrg	77.18.44↔	Sonstige Knochinzis oh Knochdurchtr an Metatars, Drain
77.06.99↔	Sequestrektomie an der Patella, sonstige	77.18.49↔	So Knochinzis oh Knochdurchtr an Metatars, so
77.07.00↔	Sequestrektomie an Tibia und Fibula, n.n.bez.	77.18.99↔	So Knochinzis oh Knochdurchtr an Tarsal u Metatars, so
77.07.10↔	Sequestrektomie an Tibia und Fib, ohne Einl e Medtrg	77.22↔	Keilosteotomie am Humerus
77.07.11↔	Sequestrektomie an Tibia und Fib, m Einl e Medtrg	77.23↔	Keilosteotomie an Radius und Ulna
77.07.99↔	Sequestrektomie an Tibia und Fibula, sonstige	77.24↔	Keilosteotomie an Karpalia und Metakarpalia
77.08.00↔	Sequestrektomie an Tarsalia und Metatarsalia, n.n.bez.	77.25.00↔	Keilosteotomie am Femur, n.n.bez.
77.08.10↔	Sepuestrekt an Tarsal und Metatars, oh Einl e Medtrg	77.25.10↔	Keilosteotomie am Schenkelhals
77.08.11↔	Sepuestrekt an Tarsalia und Metatars, m Einl e Medtrg	77.25.20↔	Keilosteotomie am sonstigen Femur
77.08.99↔	Sequestrektomie an Tarsalia und Metatarsalia, sonstige	77.25.99↔	Keilosteotomie am Femur, sonstige
77.12.00↔	Sonstige Knochinzis ohne Knochdurchtr a Hum, n.n.bez.	77.27.00↔	Keilosteotomie an Tibia und Fibula, n.n.bez.
77.12.10↔	S Knchnzs oh Knchdrchtr a Hm, Explr u Knchnb	77.27.10↔	Keilosteotomie an der Tibia
77.12.11↔	Sonstige Knochinzis oh Knochdurchtr a Hum, Fremdkentf	77.27.20↔	Keilosteotomie an der Fibula
77.12.12↔	S Knchnzs oh Knchdrchtr a Hm, Enl u Entf e Mdrtrg	77.27.99↔	Keilosteotomie an Tibia und Fibula, sonstige
77.12.13↔	Sonstige Knochinzis ohne Knochdurchtr a Hum, Drain	77.28.00↔	Keilosteotomie an Tarsalia und Metatarsalia, n.n.bez.
77.12.99↔	Sonstige Knochinzis ohne Knochdurchtr a Hum, sonstige	77.28.10↔	Keilosteotomie am Talus
77.13.00↔	So Knochinzis oh Knochdurchtr an Rad u Ulna, n.n.bez.	77.28.20↔	Keilosteotomie am Kalkaneus
77.13.10↔	S Knchnzs oh Knchdrchtr an Rd u Uln, Explr u Knchnb	77.28.30↔	Keilosteotomie an sonstigen Tarsalia
77.13.11↔	So Knochinzis oh Knochdurchtr an Rad u Uln, Fremdkentf	77.28.40↔	Keilosteotomie an Metatarsalia
77.13.12↔	S Knchnzs oh Knchdrchtr an Rd u Uln, Enl u Ef e Mdrtrg	77.28.99↔	Keilosteotomie an Tarsalia und Metatarsalia, sonstige
77.13.13↔	So Knochinzis oh Knochdurchtr an Rad und Ulna, Drain	77.29.10↔	Keilosteotomie an Phalangen der Hand
77.13.99↔	So Knochinzis oh Knochdurchtr an Rad und Ulna, so	77.29.30↔	Keilosteotomie am Beckenknochen
77.14.00↔	S Knchnzs oh Knchdrchtr an Krpl u Mtkrp, n.n.bez.	77.29.40↔	Keilosteotomie an Phalangen des Fusses
77.14.10↔	S Knchnzs oh Knchdrchtr an Krpl u Mtkrp, Explr u Knchnb	77.32.10↔	Kortikotomie bei Segmenttransport am Humerus
77.14.11↔	S Knchnzs oh Knchdrchtr an Krpl u Mtkrp, Fremdkntf	77.33.00↔	Sonst Knochendurchtrennung an Radius und Ulna, n.n.bez.
77.14.12↔	S Knchnzs oh Knchdrchtr an Krpl u Mtkrp, Drain	77.33.10↔	Kortikotomie bei Segmenttransport an Radius und Ulna
77.14.99↔	So Knochinzis oh Knochdurchtr an Karpal u Metakarp, so	77.33.20↔	Knochendurchtrennung an distaler Ulna und Ulnaschaft
77.15.00↔	Sonstige Knochinzis ohne Knochdurchtr a Fem, n.n.bez.	77.33.99↔	Sonst Knochendurchtrennung an Radius und Ulna, sonst
77.15.10↔	S Knchnzs oh Knchdrchtr a (snst) Fm, Explr u Knchnb	77.34.00↔	Sonstige Knochdurchtr an Karpal und Metakarp, n.n.bez.
77.15.11↔	Sonstige Knochinzis oh Knochdurchtr a Fem, Fremdkentf	77.34.10↔	(De-)rotationsosteotomie an Karpalia und Metakarpalia
77.15.12↔	S Knchnzs oh Knchdrchtr a Fm, Enl u Entf e Mdrtrg	77.34.11↔	Kompl (mehrd) Osteotomie an Karpal und Metakarpalia
77.15.13↔	Sonstige Knochinzis ohne Knochdurchtr a Fem, Drain	77.34.99↔	Sonstige Knochdurchtr an Karpal und Metakarp, sonstige
77.15.20↔	S Knchnzs oh Knchdrchtr a Fm, Explr u Knchnb a Schnklh	77.35.00↔	Sonstige Knochendurchtrennung am Femur, n.n.bez.
77.15.99↔	Sonstige Knochinzis ohne Knochdurchtr a Fem, sonstige	77.35.10↔	(De-)Rotationsosteotomie am Schenkelhals
77.16.00↔	So Knochinzis oh Knochdurchtr an d Patel, n.n.bez.	77.35.11↔	Kortikotomie bei Segmenttransport am Schenkelhals
77.16.10↔	S Knchnzs oh Knchdrchtr an d Ptl, Explr u Knchnb	77.35.12↔	Kompl (mehrd) Osteotomie (m Achsenk) a Schenkelhals
77.16.11↔	So Knochinzis oh Knochdurchtr an d Patel, Fremdkentf	77.35.19↔	Sonstige Knochendurchtrennung am Schenkelhals
77.16.12↔	S Knchnzs oh Knchdrchtr an d Ptl, Enl u Entf e Mdrtrg	77.35.20↔	(De-)Rotationsosteotomie an sonstigen Teilen des Femurs
77.16.13↔	Sonstige Knochinzis oh Knochdurchtr an d Patel, Drain	77.35.21↔	Kortikot b Segmenttra an sonstigen Teilen d Femurs
77.16.99↔	So Knochinzis oh Knochdurchtr an d Patel, so	77.35.22↔	Kmpl (mehrd) Osteot (m Achsenk) an snst Teil d Fmrs
77.17.00↔	So Knochinzis oh Knochdurchtr an Tib und Fib, n.n.bez.	77.35.23↔	Sonstige Knochdurchtr an sonstigen Teilen d Femurs
77.17.10↔	S Knchnzs oh Knchdrchtr an Tb u Fb, Explr u Knchnb	77.35.99↔	Sonstige Knochendurchtrennung am Femur, sonstige
77.17.11↔	So Knochinzis oh Knochdurchtr an Tib u Fib, Fremdkentf	77.37.00↔	Sonst Knochendurchtrennung an Tibia und Fibula, n.n.bez.
77.17.12↔	S Knchnzs oh Knchdrchtr an Tb u Fb, Enl u Entf e Mdrtrg	77.37.10↔	(De-)Rotationsosteotomie an der Tibia
77.17.13↔	So Knochinzis oh Knochdurchtr an Tibia und Fib, Drain	77.37.11↔	Vlgsiernd o vrsiernd (D)Rttionssttm an d Tb
		77.37.12↔	Kortikotomie bei Segmenttransport an der Tibia

77.37.13↔	Kompl (mehrd) Osteotomie (m Achsenk) an d Tibia	78.21.99↔	Verkürzungsteotomie an Skapula, Klavikula, sonstige
77.37.19↔	Sonstige Knochendurchtrennung an der Tibia	78.22.00↔	Verkürzungsteotomie am Humerus, n.n.bez.
77.37.20↔	(De-)Rotationsosteotomie an der Fibula	78.22.10↔	Temporäre Epiphyseodese am Humerus
77.37.21↔	Kortikotomie bei Segmenttransport an der Fibula	78.22.11↔	Permanente Epiphyseodese am Humerus
77.37.22↔	Kompl (mehrd) Osteotomie (m Achsenk) an d Fib	78.22.12↔	Therapeutische Epiphyseolyse am Humerus
77.37.29↔	Sonstige Knochendurchtrennung an der Fibula	78.22.99↔	Verkürzungsteotomie am Humerus, sonstige
77.37.99↔	Sonst Knochendurchtrennung an Tibia und Fibula, sonst	78.23.00↔	Verkürzungsteotomie an Radius und Ulna, n.n.bez
77.38.00↔	So Knochdurchtr an Tarsalia und Metatars, n.n.bez.	78.23.10↔	Temporäre Epiphyseodese an Radius und Ulna
77.38.10↔	(De-)Rotationsosteotomie an Tarsalia	78.23.11↔	Permanente Epiphyseodese an Radius und Ulna
77.38.11↔	Kortikotomie bei Segmenttransport an Tarsalia	78.23.12↔	Therapeutische Epiphyseolyse an Radius und Ulna
77.38.12↔	Kompl (mehrd) Osteotomie (m Achsenk) an Tarsalia	78.23.99↔	Verkürzungsteotomie an Radius und Ulna, sonstige
77.38.19↔	Sonstige Knochendurchtrennung an Tarsalia	78.24.00↔	Verkürzungsteotomie an Karpalia und Metakarpalia, n.n.bez.
77.38.29↔	Sonstige Knochendurchtrennung an Metatarsalia	78.24.10↔	Temporäre Epiphyseodese an Karpalia und Metakarpalia
77.38.99↔	So Knochdurchtr an Tarsalia und Metatars, so	78.24.11↔	Permanente Epiphyseodese an Karpalia und Metakarpalia
77.51↔	Plst Rk b Hlx vlg m Exstrskt, Wchtkrr u Ost a Os mtrrs I	78.24.12↔	Therapeutische Epiphyseolyse an Karpalia und Metakarpalia
77.52↔	Plst Rk b Hlx vlg m Exstrskt, Weichtkrr u Arthrd	78.24.99↔	Verkürzungsteotomie an Karpalia und Metakarpalia, sonst
77.53↔	Plst Rk b Hlx vlg m and Exstrskt u Weichtkrr	78.25.00↔	Verkürzungsteotomie am Femur, n.n.bez.
77.54↔	Resektion oder Korrekturosteotomie bei Digitus quintus varus	78.25.10↔	Temporäre Epiphyseodese am Schenkelhals
77.56↔	Plastische Rekonstruktion bei Hammerzehe	78.25.11↔	Permanente Epiphyseodese am Schenkelhals
77.57↔	Plastische Rekonstruktion bei Krallenzeh	78.25.12↔	Therapeutische Epiphyseolyse am Schenkelhals
77.58↔	Sonstige Resektion, Arthrod und Plast Reko an Zehen	78.25.19↔	Sonstige Verkürzungsteotomie am Schenkelhals
77.59↔	Sonstige Exostosenresektion bei Hallux valgus	78.25.20↔	Temporäre Epiphyseodese an sonstigen Teilen des Femur
77.86↔	Sonstige partielle Knochenresektion aus der Patella	78.25.21↔	Permanente Epiphyseodese an sonstigen Teilen des Femur
77.96↔	Totale Patella-Resektion	78.25.22↔	Therapeutische Epiphyseolyse an sonstn Teilen des Femur
78.02.10↔	Knochtx a Hum, Gefgestielt mit mikrovaskulärer Anast	78.25.99↔	Verkürzungsteotomie am Femur, sonstige
78.02.11↔	Knochtx a Hum, Gefgestielt ohne mikrovaskuläre Anast	78.27.00↔	Verkürzungsteotomie an Tibia und Fibula, n.n.bez.
78.02.12↔	Knochen transplantation am Humerus, allog	78.27.10↔	Temporäre Epiphyseodese an der Tibia
78.02.13↔	Knorpel-Knochen transplantation am Humerus	78.27.11↔	Permanente Epiphyseodese an der Tibia
78.03.10↔	Knochtx an Rad und Ulna, Gefgestielt m mikrovask Anast	78.27.12↔	Therapeutische Epiphyseolyse an der Tibia
78.03.11↔	Knochtx an Rad u Ulna, Gefgestielt oh mikrovask Anast	78.27.19↔	Sonstige Verkürzungsteotomie an der Tibia
78.03.12↔	Knochen transplantation an Radius und Ulna, allog	78.27.20↔	Temporäre Epiphyseodese an der Fibula
78.03.13↔	Knorpel-Knochen transplantation an Radius und Ulna	78.27.21↔	Permanente Epiphyseodese an der Fibula
78.04.10↔	Knochtx an Krpl u Mtkrp, Gfgstliet m mkrvsk Anst	78.27.22↔	Therapeutische Epiphyseolyse an der Fibula
78.04.11↔	Knochtntnsp an Krpl u Mtkrp, Gfgstliet oh mkrvsk Anst	78.27.29↔	Sonstige Verkürzungsteotomie an der Fibula
78.04.12↔	Knochen transplantation an Karpalia und Metakarpalia, allog	78.27.99↔	Verkürzungsteotomie an Tibia und Fibula, sonstige
78.04.13↔	Knorpel-Knochen transplantation an Karpalia und Metakarpalia	78.28.00↔	Verkürzungsteotomie an Tarsalia und Metatarsalia, n.n.bez.
78.05.10↔	Knochtx a Fem, Gefgestielt mit mikrovaskulärer Anast	78.28.10↔	Temporäre Epiphyseodese an Tarsalia und Metatarsalia
78.05.11↔	Knochtx a Fem, Gefgestielt, ohne mikrovaskuläre Anast	78.28.11↔	Permanente Epiphyseodese an Tarsalia und Metatarsalia
78.05.12↔	Knochen transplantation am Femur, allog	78.28.12↔	Therapeutische Epiphyseolyse an Tarsalia und Metatarsalia
78.05.13↔	Knorpel-Knochen transplantation am Femur	78.28.20↔	Sonstige Verkürzungsteotomie am Calcaneus
78.06.10↔	Knochtx an d Patella, Gefgestielt m mikrovask Anast	78.28.21↔	Sonstige Verkürzungsteotomie an sonstigen Tarsalia
78.06.12↔	Knochen transplantation an der Patella, allog	78.28.22↔	Sonstige Verkürzungsteotomie an Metatarsalia
78.06.20↔	Knochtx an d Ptl, Knochtntnsp, Gfgstliet, oh mkrvsk Anst	78.28.99↔	Verkürzungsteotomie an Tarsalia und Metatarsalia, sonst
78.07.10↔	Knochtx an d Tibia, Gefgestielt m mikrovask Anast	78.29.10↔	Temporäre Epiphyseodese an Phalangen der Hand
78.07.11↔	Knochtx an d Tibia, Gefgestielt ohne mikrovask Anast	78.29.11↔	Permanente Epiphyseodese an Phalangen der Hand
78.07.12↔	Knochen transplantation an der Tibia, allog	78.29.12↔	Therapeutische Epiphyseolyse an Phalangen der Hand
78.07.13↔	Knorpel-Knochen transplantation an der Tibia	78.29.19↔	Sonstige Verkürzungsteotomie an Phalangen der Hand
78.07.20↔	Knochtx an d Fib, gfgstliet m mikrovaskulärer Anast	78.29.30↔	Temporäre Epiphyseodese am Becken
78.07.21↔	Knochtx an d Fib, gfgstliet ohne mikrovask Anast	78.29.31↔	Permanente Epiphyseodese am Becken
78.07.22↔	Knochen transplantation an der Fibula, allog	78.29.32↔	Therapeutische Epiphyseolyse am Becken
78.07.23↔	Knorpel-Knochen transplantation an der Fibula	78.29.39↔	Sonstige Verkürzungsteotomie am Becken
78.08.10↔	Knochtx an Trsl u Mtrrs, gfgstliet m mkrvsk Anst	78.29.40↔	Temporäre Epiphyseodese an Phalangen des Fußes
78.08.11↔	Knochtx an Trsl u Mtrrs, gfgstliet oh mkrvsk Anst	78.29.41↔	Permanente Epiphyseodese an Phalangen des Fußes
78.08.12↔	Knochen transplantation an Tarsalia und Metatarsalia, allog	78.29.42↔	Therapeutische Epiphyseolyse an Phalangen des Fußes
78.08.13↔	Knorpel-Knochen transplantation an Tarsalia und Metatarsalia	78.29.49↔	Sonstige Verkürzungsteotomie an Phalangen des Fußes
78.09.10↔	Knochen transplantation an Phalangen der Hand, gefäßgestielt mit mikrovaskulärer Anastomose	78.31↔	Verlängerungsteotomie an Skapula und Klavikula
78.09.11↔	Knochtx an Phal d Hand, gfgstliet oh mikrovask Anast	78.32↔	Verlängerungsteotomie am Humerus
78.09.12↔	Knochen transplantation an Phalangen der Hand, allog	78.33↔	Verlängerungsteotomie an Radius und Ulna
78.09.30↔	Knochtx a Be, Gefgestielt mit mikrovaskulärer Anast	78.34↔	Verlängerungsteotomie an Karpalia und Metakarpalia
78.09.31↔	Knochtx a Be, Gefgestielt ohne mikrovaskuläre Anast	78.35.00↔	Verlängerungsteotomie am Femur, n.n.bez.
78.09.32↔	Knochen transplantation am Becken, allog	78.35.10↔	Verlängerungsteotomie am Schenkelhals
78.09.33↔	Knorpel-Knochen transplantation am Becken	78.35.19↔	Verlängerungsteotomie an sonstigen Teilen des Femur
78.09.40↔	Knochtx an Phal d Fußes, gfgstliet m mikrovask Anast	78.35.99↔	Verlängerungsteotomie am Femur, sonstige
78.09.41↔	Knochtx an Phl d Fßs, gfgstliet oh mkrvsk Anst	78.37↔	Verlängerungsteotomie an Tibia und Fibula
78.09.42↔	Knorpel-Knochen transplantation an Phalangen des Fußes	78.38.00↔	Verlängerungsteotomie an Tarsalia u Metatarsalia, n.n.bez.
78.21.00↔	Verkürzungsteotomie an Skapula, Kalvikula, n.n.bez.	78.38.10↔	Verlängerungsteotomie am Calcaneus
78.21.10↔	Temporäre Epiphyseodese an Skapula und Klavikula	78.38.19↔	Verlängerungsteotomie an sonstigen Tarsalia
78.21.11↔	Permanente Epiphyseodese an Skapula und Klavikula	78.38.20↔	Verlängerungsteotomie an Metatarsalia
78.21.12↔	Therapeutische Epiphyseolyse an Skapula und Klavikula	78.38.99↔	Verlängerungsteotomie an Tarsalia und Metatarsalia, sonst
		78.39.10↔	Verlängerungsteotomie an Phalangen der Hand

78.39.20↔	Verlängerungsosteotomie am Becken	79.21.10↔	Offene Reposition e proximalen Humfx ohne Inn Knochfix
78.39.30↔	Verlängerungsosteotomie an Phalangen des Fußes	79.21.11↔	Off Reposition e Humerusschafffraktur oh Inn Knochfix
78.42↔	Sonstige plastische Rekonstruktion am Humerus	79.21.12↔	Offene Reposition e dist Humfx ohne Inn Knochfix
78.43↔	Sonstige plastische Rekonstruktion an Radius und Ulna	79.21.99↔	Offene Reposition e Humfx ohne Inn Knochfix, sonstige
78.44↔	Sonst plastische Rekonstruktion an Karpalia und Metakarpalia	79.22.00↔	Off Rep e Fx an Rad und Ulna oh Inn Knochfix, n.n.bez.
78.45↔	Sonstige plastische Rekonstruktion am Femur	79.22.10↔	Off Reposition e dist Radiusfraktur ohne Inn Knochfix
78.47.00↔	Sonst plastische Rekonstruktion an Tibia u Fibula, n.n.bez.	79.22.19↔	Off Reposition e sonstigen Radfx oh Inn Knochfix
78.47.10↔	Sonstige plastische Rekonstruktion an Tibia	79.22.20↔	Off Reposition e Ulnafraktur ohne innere Knochenfixation
78.47.20↔	Sonstige plastische Rekonstruktion an Fibula	79.22.99↔	Off Rep e Fx an Rad und Ulna oh Inn Knochfix, sonstige
78.47.99↔	Sonst plastische Rekonstruktion an Tibia und Fibula, sonst	79.23↔	Off Rep e Fx an Karpal und Metakarp oh Inn Knochfix
78.48↔	Sonst plastische Rekonstruktion an Tarsalia und Metatarsalia	79.24↔	Offene Reposition e Fingfx ohne innere Knochenfixation
78.49.11↔	Sonst plastische Rekonstruktion an Phalangen der Hand	79.25↔	Off Rep einer Femurfraktur ohne innere Knochenfixation
78.49.12↔	Sonstige plastische Rekonstruktion am Becken	79.26.00↔	Off Rep e Fx an Tib und Fib oh Inn Knochfix, n.n.bez.
78.49.13↔	Sonst plastische Rekonstruktion an Phalangen des Fußes	79.26.10↔	Off Reposition e prox Tibiafraktur oh Inn Knochfix
79.11.00↔	Geschl Reposition e Humfx mit inn Knochfix, n.n.bez.	79.26.11↔	Off Reposition e Tibiaschafffraktur ohne Inn Knochfix
79.11.10↔	Gschl Rp e prx Hmfx m in Knfx d Mrkn / Vg o Wkpl / Kdylpl	79.26.12↔	Off Reposition e dist Tibiafraktur ohne Inn Knochfix
79.11.11↔	Gschl Rp e prox Humfrk m inn Knchfix m miminv balass Tch	79.26.20↔	Off Reposition e proximalen Fibulafx ohne Inn Knochfix
79.11.19↔	Gschl Rp e prx Hmfx m S in Kfx (zB d Sb, Dt, Zg/C, wst Pl)	79.26.21↔	Off Reposition e Fibulaschafffraktur ohne Inn Knochfix
79.11.20↔	Gschl Rp e st Hmfx m in Knfx d Mrkn / Vg o Wkpl / Kdylpl	79.26.22↔	Offene Reposition e dist Fibulafx ohne Inn Knochfix
79.11.21↔	Gschl Rp e sons Humfrk m inn Knchfix m miminv balass Tch	79.26.99↔	Off Rep e Fx an Tibia und Fib oh Inn Knochfix, so
79.11.29↔	Gschl Rp e st Hmfx m S in Kfx (zB d Sb, Dt, Zg/C, wst Pl)	79.27.00↔	Off Rp e Fx an Trsl u Mttrs oh Inn Knchfx, n.n.bz.
79.11.99↔	Geschl Reposition e Humfx mit inn Knochfix, sonstige	79.27.10↔	Off Rep e Talus und Kalkaneusfraktur oh Inn Knochfix
79.12.00↔	Geschl Rep e Fx an Rad u Ulna m inn Knochfix, n.n.bez.	79.27.11↔	Off Rep e einf Fx So Tarsal u Metatars oh Inn Knochfix
79.12.10↔	Gschl Rp e dst Rdfx m inn Knchfx d Drht o Zgg/Crcl	79.27.12↔	Off Rp e Mhrfrgmfx S Trsl u Mttrs oh Inn Knchfx
79.12.11↔	Gschl Rp e dst Rdfx m inn Knchfx d intrmd Drht	79.27.99↔	Off Rep e Fx an Tarsal u Metatars oh Inn Knochfix, so
79.12.12↔	Geschl Reposition e dist Radfx m inn Knochfix d Markn	79.28↔	Off Rep einer Zehenfraktur ohne innere Knochenfixation
79.12.13↔	Gschl Rp e dist Radfrk m inn Knchfix m miminv balass Tch	79.29.00↔	Off Rep e Fx and bez Kn oh Inn Knochfix, n.n.bez.
79.12.19↔	Gschl Rp e dst Rdfx m S inn Knchfx (z.B. d Schraub, Pl)	79.29.10↔	Off Rep e einf Fx d Klav und Skapula oh Inn Knochfix
79.12.20↔	Geschl Rep e sonst Radfx d Draht o Zuggurtung/Cercl	79.29.11↔	Off Rep e Mehrfragmfx d Klav und Skap oh Inn Knochfix
79.12.21↔	Gschl Rp e snst Rdfx m inn Knchfx d intrmd Drht	79.29.30↔	Offene Reposition e Fx d Patella ohne Inn Knochfix
79.12.22↔	Geschl Rep e sonstigen Radfx m inn Knochfix d Markn	79.29.99↔	Off Rep e Fx and bez Kn oh Inn Knochfix, sonstige
79.12.23↔	Gschl Rp e sons Radfrk m inn Knchfix m miminv balass Tch	79.31.00↔	Offene Reposition e Humfx mit inn Knochfix, n.n.bez.
79.12.29↔	Gschl Rp e snst Rdfx m S inn Knfx (zB d Sb, Pl)	79.31.10↔	Off Rp e eif prx Hfx m in Knfx d Mrkn, wks Pl o (Wnkl) Pl
79.12.30↔	Gschl Rp e Ulnfx m inn Knchfx d Drht o Zgg/Crcl	79.31.11↔	Off Rp e eif prx Hmfx m S inn Knfx (zB Sb, Dt)
79.12.31↔	Geschl Rep e Ulnafx m inn Knochfix d intramed Draht	79.31.12↔	Off Reposition e Mehrfragmfx d prox Hum m inn Knochfix
79.12.32↔	Geschl Reposition e Ulnafraktur m inn Knochfix d Markn	79.31.20↔	Off Rep e einf Humerusschafffraktur m inn Knochfix
79.12.39↔	Gschl Rp e Ulnfx m S inn Knchfx (z.B. d Schraub, Pl)	79.31.30↔	Off Rp e eif dst Hmfx m in Knfx d Mrkn, wkst Pl o (Wkl) Pl
79.12.99↔	Geschl Rep e Fx an Rad und Ulna m inn Knochfix, so	79.31.31↔	Off Rp e einf dst Hmfx m S inn Knfx (zB Sb, Dt)
79.13.00↔	Gschl Rp e Fx an Krpl u Mtkrp m inn Knchfx, n.n.bz.	79.31.90↔	Off Rep e Mehrfragmfx So Teile d Hum m inn Knochfix
79.13.10↔	Gschl Rp e Fx an Krpl u Mtkrp m inn Knchfx d wnkst Pl	79.31.99↔	Offene Reposition e Humfx mit inn Knochfix, sonstige
79.13.19↔	Gschl Rp e Fx an Krpl u Mk m S inn Knfx (zB d Sb, Pl, Dt)	79.32.00↔	Off Rep e Fx an Rad und Ulna m inn Knochfix, n.n.bez.
79.13.99↔	Gschl Rp e Fx an Krpl u Mtkrp m inn Knchfx, so	79.32.10↔	Offene Reposition e dist Radiusfraktur m inn Knochfix
79.14.00↔	Geschl Reposition e Fingfx mit inn Knochfix, n.n.bez.	79.32.19↔	Off Reposition e sonstigen Radfx m inn Knochfix
79.14.10↔	Geschl Rep e Fingfx m inn Knochfix d winkelstabile Pl	79.32.29↔	Off Reposition e Ulnafraktur mit innerer Knochenfixation
79.14.19↔	Gschl Rp e Fngfx m S inn Knfx (zB d Sb, Pl, Dt)	79.32.99↔	Off Rep e Fx an Rad und Ulna m inn Knochfix, sonstige
79.14.99↔	Geschl Reposition e Fingfx mit inn Knochfix, sonstige	79.33.00↔	Off Rp e Fx an Krpl u Mtkrp m inn Knchfx, n.n.bz.
79.15.00↔	Geschl Reposition e Femurfx mit inn Knochfix, n.n.bez.	79.33.10↔	Off Rp e Fx an Krpl u Mtkrp m inn Knchfx d (Blount)Klm
79.15.10↔	Geschl Reposition e dist Femurfx mit inn Knochfix	79.33.19↔	Off Rep e Fx an Karpal und Metakarp m So inn Knochfix
79.15.20↔	Geschl Reposition e sonstigen Femurfx mit inn Knochfix	79.33.99↔	Off Rep e Fx an Karpal und Metakarp m inn Knochfix, so
79.15.99↔	Geschl Reposition e Femurfx mit inn Knochfix, sonstige	79.34↔	Offene Reposition e Fingfx mit innerer Knochenfixation
79.16.00↔	Geschl Rep e Fx an Tib u Fib m inn Knochfix, n.n.bez.	79.35.00↔	Offene Reposition e Femurfx mit inn Knochfix, n.n.bez.
79.16.10↔	Geschl Rep e prox Tibiafraktur m inn Knochfix d Markn	79.35.10↔	Offene Reposition e Hüftkopffraktur mit inn Knochfix
79.16.11↔	Gschl Rp e prox Tibfrk m inn Knchfix m miminv balass Tch	79.35.11↔	Off Rep e Schhfx und prox Femurfx m inn Knochfix
79.16.29↔	Gschl Rp e dst Tibiafx m S inn Knfx (zB d Sb, Pl, Dt)	79.35.12↔	Offene Reposition e Femurschafffraktur m inn Knochfix
79.16.30↔	Gschl Rep e sonst Tibiafraktur m inn Knochfix d Markn	79.35.13↔	Offene Reposition e dist Femurfx mit inn Knochfix
79.16.31↔	Gschl Rp e sons Tibfrk m inn Knchfix m miminv balass Tch	79.35.99↔	Offene Reposition e Femurfx mit inn Knochfix, sonstige
79.16.39↔	Gschl Rp e snst Tibiafx m S inn Knfx (zB d Sb, Pl, Dt)	79.36.00↔	Off Rep e Fx an Tibia und Fib m inn Knochfix, n.n.bez.
79.16.40↔	Gschl Rep e dist Fibulafx m inn Knochfix d Markn	79.36.10↔	Off Rp e einf Fx prx Tb m inn Knchfx d (Blount)Klm o int Drht
79.16.49↔	Gschl Rp e dst Fblfx m S inn Knfx (zB d Sb, Pl, Dt)	79.36.11↔	Off Rep e einf Fx d prox Tib m inn Knochfix d Schraube
79.16.50↔	Geschl Rep e sonstigen Fibulafx m inn Knochfix d Markn	79.36.12↔	Off Rep e einf Fx d prox Tibia m so inn Knochfix
79.16.59↔	Gschl Rp e snst Fblfx m S inn Knfx (zB d Sb, Pl, Dt)	79.36.13↔	Off Rp e Mhrfrgmfx d prx Tb m inn Knchfx d (Blount)Klm
79.16.99↔	Gschl Rep e Fx an Tibia und Fib m inn Knochfix, So	79.36.14↔	Off Rep e Mehrfragmfx d prox Tibia m so inn Knochfix
79.17.00↔	Gschl Rp e Fx an Trsl u Mttrs m inn Knchfx, n.n.bz.	79.36.20↔	Off Rep e einf Tibiaschafffraktur m inn Knochfix
79.17.10↔	Gschl Rep e Fx d Kalkan m inn Knochfix d winkst Pl	79.36.30↔	Off Rp e einf Fx d dst Tb m inn Knchfx d Mrkn o wnkst Pl
79.17.11↔	Gschl Rp e Frk d Kalk m inn Knchfix m miminv balass Tch	79.36.31↔	Off Rp e einf Fx d dstaeln Tb m inn Knchfx d so Pl
79.17.19↔	Gschl Rp e Fx d Klkn m so inn Knfx (zB d Sb, Pl, Dt)	79.36.32↔	Off Rep e einf Fx d dist Tibia m So inn Knochfix
79.17.29↔	Gschl Rp e Fx an st Trl u Mttrs m in Knfx (zB d Sb, Pl, Dt)	79.36.40↔	Off Rep e Mehrfragmfx so Teile d Tibia m inn Knochfix
79.17.99↔	Gschl Rp e Fx an Trsl u Mttrs m inn Knchfx, so	79.36.50↔	Off Reposition e einf Fx d prox Fib m inn Knochfix
79.18↔	Geschl Reposition e Zehenfraktur mit inn Knochfix	79.36.51↔	Off Reposition e Mehrfragmfx d prox Fib m inn Knochfix
79.21.00↔	Offene Reposition e Humfx ohne Inn Knochfix, n.n.bez.	79.36.60↔	Off Rp e einf Fblschfffrktr m inn Knchfx d Mrkn

79.36.61↔	Off Rep e einf Fibulaschaftfraktur m so inn Knochfix	80.02↔	Arthrotomie zur Prothesenentfernung am Ellbogen
79.36.62↔	Off Rp e Mhrfrmfx d Fblschfts m inn Knchfx d (wnkst) Pl	80.03↔	Arthrotomie zur Prothesenentfernung am Handgelenk
79.36.63↔	Off Rp e Mhrfrmfx d Fblschfts m so inn Knchfx	80.04.00↔	Arthrot zur Prothentf an Hand und Fing, n.n.bez.
79.36.70↔	Off Rp e einf Fx d dst Fib m inn Knchfx d (Blount)Klm	80.04.10↔	Arthrt z Prthntf an Hnd u Fng, Entf e Daumstglprt
79.36.71↔	Off Rep e einf Fx d dist Fib m inn Knochfix d Pl	80.04.11↔	Arthrt z Prthntf an Hnd u Fng, Entf e snst Fngrglndprt
79.36.72↔	Off Rep e einf Fx d dist Fib m sonstiger inn Knochfix	80.04.99↔	Arthrot zur Prothentf an Hand und Fing, sonstige
79.36.73↔	Off Reposition e Mehrfragmfx d dist Fib m inn Knochfix	80.05.00↔	Arthrotomie zur Prothesenentfernung der Hüfte, n.n.bez.
79.36.99↔	Off Rep e Fx an Tibia und Fib m inn Knochfix, sonstige	80.05.10↔	Arthrot zur Prothentf d Hüfte, Entf e Femurkopfkappe
79.37.00↔	Off Rp e Fx an Trsl u Mttrs m inn Knchfx, n.n.bz.	80.05.11↔	Arthrt z Prthntf d Hüft, Entf e Glnkpfnnprths
79.37.10↔	Off Rep e Fx an Kalkan und Talus m inn Knochfix d Pl	80.05.12↔	Arthrt z Prthntf d Hüft, Entf e Glnfnstüsch u GlschnPfn
79.37.11↔	Off Rep e Fx an Kalkan und Talus m so inn Knochfix	80.05.13↔	Arthrt z Prthntf d Hüft, Entf e Fmrkprt, Duokpfrth o Tp
79.37.20↔	Off Rp e Mhrfrmfx an snst Trsl m inn Knchfx d Pl	80.05.14↔	Arthrt z Prthntf d Hüft, Entf e snst Endprth d Hüft
79.37.21↔	Off Rp e Mhrfrmfx an snst Trsl m so inn Knchfx	80.05.99↔	Arthrotomie zur Prothesenentfernung der Hüfte, sonstige
79.37.30↔	Off Rep e Mehrfragmfx an Metatars m inn Knochfix	80.06↔	Arthrotomie zur Prothesenentfernung am Knie
79.37.40↔	Off Rp e einf Fx an snst Trsl u Mttrs m inn Knchfx	80.07↔	Arthrotomie zur Prothesenentfernung am Sprunggelenk
79.37.99↔	Off Rep e Fx an Tarsal und Metatars m inn Knochfix, so	80.08↔	Arthrotomie zur Prothesenentfernung an Fuss und Zehen
79.38↔	Off Rep einer Zehenfraktur m innerer Knochenfixation	80.11.00↔	Sonstige Arthrotomie der Schulter, n.n.bez.
79.39.00↔	Off Rep e Fx and bez Kn m inn Knochfix, n.n.bez.	80.11.10↔	Arthr Arthrot d Humeroglgel, Gelsp mit Drain
79.39.10↔	Off Rep e einf Fx von Klav und Skapula m inn Knochfix	80.11.11↔	Arthr Arthrot d Humeroglgel, Entf freier Gelkörp
79.39.11↔	Off Rep e Mehrfragmfx von Klav und Skap m inn Knochfix	80.11.12↔	Arthrot d Humeroglenoidalgelenkes, Gelsp mit Drain
79.39.20↔	Offene Reposition e Fx d Acetabulum mit inn Knochfix	80.11.13↔	Arthrot d Humeroglenoidalgelenkes, Entf freier Gelkörp
79.39.29↔	Off Rep e Fx sonstiger Teile d Beckens m inn Knochfix	80.11.19↔	Sonstige Arthrotomie des Humeroglenoidalgelenkes
79.39.40↔	Offene Reposition e Fx d Patella mit inn Knochfix	80.11.20↔	Arthr Arthrot d Akromioklavgel, Gelsp mit Drain
79.51↔	Offene Reposition einer Epiphysdiastase am Humerus	80.11.21↔	Arthr Arthrot d Akromioklavgel, Entf freier Gelkörp
79.52.00↔	Off Rep e Epiphysdiast an Rad und Ulna, n.n.bez.	80.11.22↔	Arthrot des Akromioklavgel, Gelenkspülung mit Drainage
79.52.10↔	Offene Reposition einer Epiphysdiastase am distalen Radius	80.11.23↔	Arthrot d Akromioklavgel, Entf freier Gelenkörper
79.52.20↔	Off Rep e sonstigen Epiphysdiast an Rad und Ulna	80.11.29↔	Sonstige Arthrotomie des Akromioklavikulargelenkes
79.52.99↔	Off Rep e Epiphysdiast an Rad und Ulna, sonstige	80.11.99↔	Sonstige Arthrotomie der Schulter, sonstige
79.55↔	Offene Reposition einer Epiphysdiastase am Femur	80.12.00↔	Sonstige Arthrotomie des Ellbogens, n.n.bez.
79.56.00↔	Off Rep e Epiphysdiast an Tibia und Fib, n.n.bez.	80.12.10↔	Arthr Arthrot d Ellenbogens, Gelenkspülung mit Drain
79.56.10↔	Offene Reposition e Epiphysdiast an d proximalen Tibia	80.12.11↔	Arthr Arthrot d Ellb, Entfernung freier Gelenkörper
79.56.11↔	Off Reposition e Epiphysdiastase an der distale Tibia	80.12.12↔	Arthr Arthrot d Ellb, Einl oder Entf e Medträg
79.56.20↔	Offene Reposition e Epiphysdiast an d proximalen Fib	80.12.20↔	Arthrotomie des Ellenbogens, Gelenkspülung mit Drainage
79.56.21↔	Off Rep einer Epiphysdiastase an der distalen Fibula	80.12.21↔	Arthrot d Ellenbogens, Entfernung freier Gelenkörper
79.56.99↔	Off Rep e Epiphysdiast an Tibia und Fib, sonstige	80.12.99↔	Sonstige Arthrotomie des Ellbogens, sonstige
79.59.10↔	Offene Reposition einer Epiphysdiastase an der Patella	80.13.00↔	Sonstige Arthrotomie des Handgelenks, n.n.bez.
79.61↔	Débridement einer offenen Humerusfraktur	80.13.10↔	Arthr Arthrot d Handgelenkes, Gelenkspülung mit Drain
79.62↔	Débridement einer offenen Fraktur an Radius und Ulna	80.13.11↔	Arthr Arthrot d Handgelenkes, Entf freier Gelenkörper
79.63↔	Débridement e offenen Fraktur an Karpalia u Metakarpalia	80.13.12↔	Arthr Arthrot d Handgel, Einl oder Entf e Medträg
79.64↔	Débridement einer offenen Fingerfraktur	80.13.20↔	Arthrot des Handgelenkes, Gelenkspülung mit Drainage
79.65↔	Débridement einer offenen Femurfraktur	80.13.21↔	Arthrot d Handgelenkes, Entfernung freier Gelenkörper
79.66↔	Débridement einer offenen Fraktur an Tibia und Fibula	80.13.99↔	Sonstige Arthrotomie des Handgelenks, sonstige
79.67↔	Débridement e offenen Fraktur an Tarsalia u Metatarsalia	80.14.00↔	Sonstige Arthrotomie von Hand und Fingern, n.n.bez.
79.68↔	Débridement einer offenen Zehenfraktur	80.14.10↔	Arthrot von Hand und Fingern, Gelenkspülung mit Drain
79.81.00↔	Offene Reposition einer Luxation der Schulter, n.n.bez.	80.14.99↔	Sonstige Arthrotomie von Hand und Fingern, sonstige
79.81.10↔	Offene Reposition einer Luxation im Humeroglenoidalgelenk	80.15.00↔	Sonstige Arthrotomie der Hüfte, n.n.bez.
79.81.20↔	Offene Reposition einer Luxation im Akromioklavikulargelenk	80.15.10↔	Arthr Arthrot der Hüfte, Gelenkspülung mit Drainage
79.81.99↔	Offene Reposition einer Luxation der Schulter, sonstige	80.15.11↔	Arthr Arthrot d Hüfte, Entfernung freier Gelenkörper
79.82↔	Offene Reposition einer Luxation des Ellbogens	80.15.12↔	Arthr Arthrot d Hüfte, Einl oder Entf e Medträg
79.83.00↔	Offene Reposition einer Luxation des Handgelenks, n.n.bez.	80.15.20↔	Arthrotomie der Hüfte, Gelenkspülung mit Drainage
79.83.10↔	Off Rep einer Luxation des distales Radioulnargelenks	80.15.21↔	Arthrotomie der Hüfte, Entfernung freier Gelenkörper
79.83.99↔	Offene Reposition einer Luxation des Handgelenks, sonst	80.15.99↔	Sonstige Arthrotomie der Hüfte, sonstige
79.84↔	Offene Reposition einer Luxation von Hand und Fingern	80.16.00↔	Sonstige Arthrotomie des Knies, n.n.bez.
79.85↔	Offene Reposition einer Luxation der Hüfte	80.16.10↔	Arthr Arthrot d Kniegelenkes, Gelenkspülung mit Drain
79.86.00↔	Offene Reposition einer Luxation des Knies, n.n.bez.	80.16.11↔	Arthr Arthrot d Kniegelenkes, Entf freier Gelenkörper
79.86.10↔	Off Reposition e Lux d proximalen Tibiofibulargelenks	80.16.12↔	Arthr Arthrot d Kniegel, Einl oder Entf e Medträg
79.86.19↔	Offene Reposition einer Luxation des Kniegelenks	80.16.20↔	Arthrot des Kniegelenkes, Gelenkspülung mit Drainage
79.86.99↔	Offene Reposition einer Luxation des Knies, sonstige	80.16.21↔	S Arthrt d Knies, Arthrt d Kniegl, Entf freier Glkörp
79.87.00↔	Off Reposition e Luxation des Sprunggelenkes, n.n.bez.	80.16.99↔	Sonstige Arthrotomie des Knies, sonstige
79.87.10↔	Offene Reposition einer Luxation des oberen Sprunggelenkes	80.17.00↔	Sonstige Arthrotomie des Sprunggelenks, n.n.bez.
79.87.20↔	Offene Reposition einer Luxation des unteren Sprunggelenkes	80.17.10↔	Arthr Arthrot d oberen Sprunggelenkes, Gelsp mit Drain
79.87.99↔	Offene Reposition einer Luxation des Sprunggelenkes, sonst	80.17.11↔	Arthr Arthrot d ob Sprunggelenkes, Entf freier Gelkörp
79.88.00↔	Off Reposition e Luxation von Fuss u Zehen, n.n.bez.	80.17.12↔	Arthr Arthrot d ob Sg, Einl o Entf e Medträg
79.88.10↔	Offene Reposition einer Luxation eines Zehngelenkes	80.17.20↔	Arthrot d oberen Sprunggelenkes, Gelsp mit Drain
79.88.20↔	Offene Reposition e Lux e Metatarsophalangealgelenkes	80.17.21↔	Arthrot d oberen Sprunggelenkes, Entf freier Gelkörp
79.88.99↔	Offene Reposition einer Luxation von Fuss und Zehen, sonst	80.17.29↔	Sonstige Arthrotomie des oberen Sprunggelenkes
80.01.00↔	Arthrotomie zur Prothesenentf an der Schulter, n.n.bez.	80.17.30↔	Arthr Arthrot d unteren Sprunggelenkes, Gelsp m Drain
80.01.10↔	Arthrot zur Prothentf an d Schult, Entf e Humeruskprot	80.17.31↔	Arthr Arthrot d unteren Sg, Entf freier Gelkörp
80.01.11↔	Arthrt z Prthntf an d Schlt, Entf e TEP d Schltrgl	80.17.32↔	Arthr Arthrot d unteren Sg, Einl o Entf e Medträg
80.01.99↔	Arthrotomie zur Prothesenentfernung an der Schulter, sonst	80.17.40↔	Arthrot d unteren Sprunggelenkes, Gelsp und Drain

80.17.41↔	Arthrot d unteren Sprunggelenkes, Entf freier Gelkorp	80.81.00↔	So Lok Exz o Destr e Gelläs an d Schult, n.n.bez.
80.17.49↔	Sonstige Arthrotomie des unteren Sprunggelenkes	80.81.10↔	Débridement am Humeroglenoidalgelenk
80.17.99↔	Sonstige Arthrotomie des Sprunggelenks, sonstige	80.81.11↔	Zystenexstirpation am Humeroglenoidalgelenk
80.18.00↔	Sonstige Arthrotomie von Fuss und Zehen, n.n.bez.	80.81.19↔	Sonstige lokale Exz oder Destr a Humeroglenoidalgelenk
80.18.10↔	Arthr Arthrot von Fuss und Zehen, Gelsp mit Drain	80.81.20↔	Débridement am Akromioklavikulargelenk
80.18.11↔	Arthr Arthrot von Fuss und Zehen, Entf freier Gelkorp	80.81.21↔	Zystenexstirpation am Akromioklavikulargelenk
80.18.12↔	Arthr Arthrot von Fuss u Zehen, Einl o Entf e Medträg	80.81.29↔	Sonstige lokale Exzision oder Destr a Akromioklavikel
80.18.20↔	Arthrot von Fuss und Zehen, Gelenkspülung mit Drainage	80.81.99↔	So Lok Exz o Destr e Gelläs an d Schult, So
80.18.21↔	Arthrot von Fuss und Zehen, Entf freier Gelenkkörper	80.82.00↔	Sonstige Lok Exz oder Destr e Gelläs a Ellb, n.n.bez.
80.18.99↔	Sonstige Arthrotomie von Fuss und Zehen, sonstige	80.82.10↔	Arthr lokale Exz oder Destr e Gelenkläsion a Ellb
80.41.00↔	Durchtr von Gelkaps, Lig o Knorp an d Schult, n.n.bez.	80.82.11↔	Débridement am Ellenbogengelenk
80.41.10↔	Durchtr von Gelkaps, Ligament oder Knorpel a Humerogel	80.82.12↔	Zystenexstirpation am Ellbogengelenk
80.41.20↔	Durchtr von Gelkaps, Lig oder Knorp a Akromioklavikel	80.82.99↔	Sonstige Lok Exz oder Destr e Gelläs a Ellb, sonstige
80.41.99↔	Durchtr von Gelkaps, Lig o Knorp an d Schult, sonstige	80.83.00↔	Sonstige Lok Exz oder Destr e Gelläs a Hdgel, n.n.bez.
80.42↔	Durchtr von Gelkaps, Ligament oder Knorpel a Ellb	80.83.10↔	Arthr lokale Exz oder Destr e Gelläs a Handgelenk
80.43.00↔	Durchtr von Gelkap, Lig oder Knorp a Hdgel, n.n.bez.	80.83.11↔	Débridement am Handgelenk
80.43.10↔	Drchtr v Glkp, Lg o Knrp a Hdgl, Drchtr d Bändr d Hndwr	80.83.12↔	Zystenexstirpation am Handgelenk
80.43.20↔	Drchtr v Glkp, Lg o Knrp a Hdgl, Exz v Bändr d Hndwr	80.83.99↔	Sonstige Lok Exz oder Destr e Gelläs a Hdgel, sonstige
80.43.90↔	Drchtr v Glkp, Lg o Knrp a Hdgl, S Op an Bändrn d Hndwr	80.84.00↔	So Lok Exz o Destr e Gelläs an Hand und Fing, n.n.bez.
80.43.99↔	Durchtr von Gelkap, Lig oder Knorp a Hdgel, sonstige	80.84.10↔	Debridement an Gelenken der Handwurzel
80.46.00↔	Durchtr von Gelkaps, Lig oder Knorp a Knie, n.n.bez.	80.84.20↔	Debridement an sonstigen Gelenken der Hand und Finger
80.46.10↔	Durchtr von Gelkaps, Ligament oder Knorpel a Kniegel	80.84.99↔	So Lok Exz o Destr e Gelläs an Hand und Fing, so
80.46.20↔	Durchtr von Gelkaps, Lig o Knorp a prox Tibiofibgel	80.85.00↔	Sonstige Lok Exz o Destr e Gelläs an d Hüfte, n.n.bez.
80.46.99↔	Durchtr von Gelkaps, Lig oder Knorp a Knie, sonstige	80.85.10↔	Arthr lokale Exz oder Destr e Gelenkläsion an d Hüfte
80.48.00↔	Durchtr v Gelkaps, Lig o Knorp an Fuss u Zeh, n.n.bez.	80.85.11↔	Débridement am Hüftgelenk
80.48.10↔	Durchtr von Gelkaps, Lig oder Knorp a Metatarsgel	80.85.12↔	Zystenexstirpation am Hüftgelenk
80.48.20↔	Durchtr von Gelkaps, Lig oder Knorp an e Zehengelenk	80.85.99↔	Sonstige Lok Exz o Destr e Gelläs an d Hüfte, sonstige
80.48.99↔	Durchtr von Gelkaps, Lig o Knorp an Fuss und Zehen, so	80.86.00↔	Sonstige Lok Exz oder Destr e Gelläs a Knie, n.n.bez.
80.6x.00↔	Meniskektomie am Knie, n.n.bez.	80.86.10↔	Arthr lokale Exzision oder Destruktion a Kniegelenk
80.6x.10↔	Meniskektomie am Knie, arthroskopisch, partiell	80.86.11↔	Débridement am Kniegelenk
80.6x.11↔	Meniskektomie am Knie, arthroskopisch, total	80.86.12↔	Zystenexstirpation am Kniegelenk
80.6x.20↔	Meniskektomie am Knie, offen chirurgisch, partiell	80.86.13↔	Exzision eines Meniskusganglions am Kniegelenk
80.6x.21↔	Meniskektomie am Knie, offen chirurgisch, total	80.86.99↔	Sonstige Lok Exz oder Destr e Gelläs a Knie, sonstige
80.6x.99↔	Meniskektomie am Knie, sonstige	80.87.00↔	Sonstige Lok Exz o Destr e Gelläs a Sg, n.n.bez.
80.71.00↔	Synovektomie an der Schulter, n.n.bez.	80.87.10↔	Arthr Lok Exz o Destr e Gelläs a oberen Sprunggelenk
80.71.10↔	Synovektomie am Humeroglenoidalgelenk	80.87.11↔	Débridement am oberen Sprunggelenk
80.71.11↔	Synovektomie am Akromioklavikulargelenk	80.87.12↔	Zystenexstirpation am oberen Sprunggelenk
80.71.99↔	Synovektomie an der Schulter, sonstige	80.87.19↔	Sonstige Lok Exz o Destr e Gelläs a ob Sprunggelenk
80.72.00↔	Synovektomie am Ellbogen, n.n.bez.	80.87.20↔	Arthr Lok Exz o Destr e Gelläs a unteren Sprunggelenk
80.72.10↔	Arthroskopische Synovektomie am Ellbogen	80.87.21↔	Débridement am unteren Sprunggelenk
80.72.20↔	Offene Synovektomie am Ellbogen	80.87.22↔	Zystenexstirpation am unteren Sprunggelenk
80.72.99↔	Synovektomie am Ellbogen, sonstige	80.87.29↔	Sonstige Lok Exz o Destr e Gelläs a unteren Sg
80.73.00↔	Synovektomie am Handgelenk, n.n.bez.	80.87.99↔	Sonstige Lok Exz o Destr e Gelläs a Sg, sonstige
80.73.10↔	Arthroskopische Synovektomie am Handgelenk	80.88.00↔	So Lok Exz o Destr e Gelläs an Fuss u Zehen, n.n.bez.
80.73.20↔	Offene Synovektomie am Handgelenk	80.88.10↔	Arthr lokale Exz oder Destr e Gelläs an Fuss und Zehen
80.73.99↔	Synovektomie am Handgelenk, sonstige	80.88.20↔	Débridement am Metatarsophalangealgelenk
80.75.00↔	Synovektomie an der Hüfte, n.n.bez.	80.88.21↔	Zystenexstirpation am Metatarsophalangealgelenk
80.75.10↔	Arthroskopische Synovektomie an der Hüfte	80.88.29↔	Sonstige Lok Exz oder Destr a Metatarsgel
80.75.20↔	Offene Synovektomie an der Hüfte	80.88.30↔	Débridement an Zehengelenken
80.75.99↔	Synovektomie an der Hüfte, sonstige	80.88.40↔	Débridement an sonstigen Fussgelenken
80.76.00↔	Synovektomie am Knie, n.n.bez.	80.88.50↔	Zystenexstirpation an sonstigen Gel von Fuss und Zehen
80.76.10↔	Arthroskopische Synovektomie am Kniegelenk	80.88.59↔	So Lok Exz o Destr an sonstigen Gel von Fuss und Zehen
80.76.11↔	Arthr Synovektomie a proximalen Tibiofibulargelenk	80.88.99↔	So Lok Exz o Destr e Gelläs an Fuss und Zehen, so
80.76.20↔	Offene Synovektomie am Kniegelenk	80.91.00↔	Sonstige Exzision an der Schulter, n.n.bez.
80.76.21↔	Offene Synovektomie am proximalen Tibiofibulargelenk	80.91.10↔	Arthroskopische Exzision am Humeroglenoidalgelenk
80.76.99↔	Synovektomie am Knie, sonstige	80.91.11↔	Sonstige Exzision am Humeroglenoidalgelenk
80.77.00↔	Synovektomie am Sprunggelenk, n.n.bez.	80.91.20↔	Arthroskopische Exzision am Akromioklavikulargelenk
80.77.10↔	Arthroskopische Synovektomie am oberen Sprunggelenk	80.91.21↔	Sonstige Exzision am Akromioklavikulargelenk
80.77.11↔	Arthroskopische Synovektomie am unteren Sprunggelenk	80.91.30↔	Entnahme eines Knorpeltransplantates an der Schulter
80.77.20↔	Offene Synovektomie am oberen Sprunggelenk	80.91.99↔	Sonstige Exzision an der Schulter, sonstige
80.77.21↔	Offene Synovektomie am unteren Sprunggelenk	80.92.00↔	Sonstige Exzision am Ellbogen, n.n.bez.
80.77.99↔	Synovektomie am Sprunggelenk, sonstige	80.92.10↔	Arthroskopische Exzision am Ellbogen
80.78.00↔	Synovektomie an Fuss und Zehen, n.n.bez.	80.92.11↔	Entnahme eines Knorpeltransplantates am Ellbogengelenk
80.78.10↔	Arthroskopische Synovektomie am Tarsometatarsalgelenk	80.92.99↔	Sonstige Exzision am Ellbogen, sonstige
80.78.11↔	Arthr Synovektomie a Metatarsophalangealgelenk	80.93.00↔	Sonstige Exzision am Handgelenk, n.n.bez.
80.78.19↔	Sonstige arthroskopische Synovektomie an Fuss und Zehen	80.93.10↔	Arthroskopische Exzision am Handgelenk
80.78.20↔	Offene Synovektomie am Tarsometatarsalgelenk	80.93.11↔	Entnahme eines Knorpeltransplantates am Handgelenk
80.78.21↔	Offene Synovektomie am Metatarsophalangealgelenk	80.93.12↔	Resektion des Discus triangularis am Handgelenk
80.78.29↔	Sonstige offene Synovektomie an Fuss und Zehen	80.93.99↔	Sonstige Exzision am Handgelenk, sonstige
80.78.99↔	Synovektomie an Fuss und Zehen, sonstige	80.95.00↔	Sonstige Exzision am Hüftgelenk, n.n.bez.

80.95.10↔	Arthroskopische Exzision am Hüftgelenk	81.47.00↔	Sonstige Rekonstruktion am Kniegelenk, n.n.bez.
80.95.11↔	Entnahme eines Knorpeltransplantates am Hüftgelenk	81.47.10↔	Refixation e osteochondralen Fragmentes a Kniegelenk
80.95.99↔	Sonstige Exzision am Hüftgelenk, sonstige	81.47.11↔	Refixation e osteochondralen Fragm a Kniegelenk, arthr
80.96.00↔	Sonstige Exzision am Knie, n.n.bez.	81.47.14↔	Meniskusrefixation
80.96.10↔	Arthroskopische Exzision am Kniegelenk	81.47.15↔	Meniskusrefixation, arthroskopisch
80.96.20↔	Entnahme e Knorpeltransplantates a Kniegelenk, arthr	81.47.16↔	Meiniskustransplantation
80.96.21↔	Entn e Knorpeltransplantates a Kniegelenk, offen chir	81.47.17↔	Knorpeltx u Implant von vitro herg Gewkult a Kniegel
80.96.99↔	Sonstige Exzision am Knie, sonstige	81.47.18↔	Knrpltx u Implnt v ivt hrg Gwklt a Kniegl, arthr
80.97.00↔	Sonstige Exzision am Sprunggelenk, n.n.bez.	81.47.19↔	Knöcherne Refixation eines Kreuzbandes, offen chir
80.97.10↔	Arthroskopische Exzision am oberen Sprunggelenk	81.47.20↔	Knöcherne Refixation eines Kreuzbandes, arthroskopisch
80.97.11↔	Sonstige Exzision am oberen Sprunggelenk	81.47.23↔	Subchondrale Knocheneröffnung am Kniegelenk
80.97.20↔	Arthroskopische Exzision am unteren Sprunggelenk	81.47.24↔	Subchondrale Knocheneröffnung a Kniegelenk, arthr
80.97.21↔	Sonstige Exzision am unteren Sprunggelenk	81.47.25↔	Subch Knocheröff a Kniegel m Einbr e azell Impl, arthr
80.97.30↔	Entnahme eines Knorpeltransplantates am Sprunggelenk	81.47.26↔	Implnt e ptientndvduelln mtllschn Knrprstz a Kniegl
80.97.99↔	Sonstige Exzision am Sprunggelenk, sonstige	81.47.27↔	Resektionsarthroplastik am Kniegelenk
80.98.00↔	Sonstige Exzision an Fuss- und Zehengelenk, n.n.bez.	81.47.30↔	Sonstige Refixation und Naht a Kapselbapp d Kniegel
80.98.10↔	Arthroskopische Exzision an Fuss- und Zehengelenken	81.47.31↔	Sonstige Bandplastik am Kniegelenk, offen chirurgisch
80.98.11↔	Sonstige Exzision am Metatarsophalangealgelenk	81.47.40↔	Sonstige Reko a Kniegel, Patel und ihr Halteapp
80.98.12↔	Sonstige Exzision an sonstigen Fussgelenken	81.47.90↔	Sonstige Rekonstruktion am Kniegelenk, arthroskopisch
80.98.13↔	Sonstige Exzision an Zehengelenken	81.47.99↔	Sonstige Rekonstruktion am Kniegelenk, sonstige
80.98.99↔	Sonstige Exzision an Fuss- und Zehengelenk, sonstige	81.49.00↔	Sonstige Rekonstruktion am Sprunggelenk, n.n.bez.
81.11↔	Arthrodes am Sprunggelenk	81.49.10↔	Refixation e osteoch Fragm, Ob Sprunggelenk, arthr
81.12.00↔	Arthrodes Double, n.n.bez.	81.49.11↔	Ref e osteoch Fragm, Ob Sprunggelenk, offen chir
81.12.10↔	Arthrodes oberes Sprunggelenk mit unterem Sprunggelenk	81.49.12↔	Ref e osteoch Fragm, Unterem Sprunggelenk, arthr
81.12.11↔	Arthrod Ob Sg m unterem Sg und Chopartgelenk	81.49.13↔	Ref e osteoch Fragm, Unterem Sprunggelenk, offen chir
81.12.12↔	Arthrod unteres Sprunggelenk, 2 Sprunggelenkskammern	81.49.18↔	Knorpeltx u Implant v ivit herg Gewkult, Ob Sg, arthr
81.12.13↔	Arthrod unteres Sprunggelenk, 3 Sprunggelenkskammern	81.49.19↔	Knrpltx u Implnt v ivt hrg Gwklt, Ob Sg, offn chr
81.12.99↔	Arthrodes Double, sonstige	81.49.20↔	Knorpeltx u Implant v ivit herg Gewkult, Unt Sg, arthr
81.13↔	Subtalare Arthrodes	81.49.21↔	Knrpltx u Implnt v ivt hrg Gwklt, Unt Sg, offn chr
81.14↔	Mediotarsale Arthrodes	81.49.26↔	Subchondrale Knocheröff, Oberes Sprunggelenk, arthr
81.15↔	Tarsometatarsale Arthrodes	81.49.27↔	Subchondrale Knocheröff, Ob Sprunggelenk, offen chir
81.16↔	Metatarsophalangeale Arthrodes	81.49.28↔	Subchondrale Knocheröff, Unterem Sprunggelenk, arthr
81.17↔	Sonstige Arthrodes am Fuss	81.49.29↔	Subchondrale Knocheröff, Unterem Sg, offen chir
81.18↔	Arthrorise am subtalaren Gelenk	81.49.30↔	Subch Knocheröff m Einbr e azell Impl, Ob Sg, arthr
81.21↔	Hüft-Arthrodes	81.49.31↔	Subch Knocheröff m Einbr e azell Impl, Unt Sg, arthr
81.22↔	Knie-Arthrodes	81.49.32↔	Resektionsarthroplastik am Sprunggelenk
81.23↔	Schulter-Arthrodes	81.49.33↔	Refixation und Plast a Kapselbapp d ob Sprunggelenkes
81.24↔	Ellbogen-Arthrodes	81.49.99↔	Sonstige Rekonstruktion am Sprunggelenk, sonstige
81.25↔	Arthrodes am Radiokarpalgelenk	81.51.00↔	Totalendoprothese des Hüftgelenks, n.n.bez.
81.26↔	Arthrodes am Karpometakarpalgelenk	81.51.10↔	Totalendoprothese des Hüftgelenks, Sonderprothese
81.27↔	Arthrodes am Metakarpophalangealgelenk	81.51.99↔	Totalendoprothese des Hüftgelenks, sonstige
81.28↔	Interphalangeal-Arthrodes	81.52.00↔	Partielle Hüftarthroplastik, n.n.bez.
81.40.00↔	Rekonstruktion am Hüftgelenk, n.n.bez.	81.52.10↔	Partielle Hüftarthpl, Femurkprot und Duokopfproth
81.40.10↔	Refixation e osteochondralen Fragm a Hüftgelenk, arthr	81.52.11↔	Part Hüftarthpl, Gelpfannstüsch und GelschnPfanne
81.40.11↔	Refixation e osteoch Fragm a Hüftgel, offen chir	81.52.99↔	Partielle Hüftarthroplastik, sonstige
81.40.14↔	Knrpltx u Implnt v ivt hrg Gwklt a Hüftgl, arthr	81.53.00↔	Revision einer Hüftendoprothese, n.n.bez.
81.40.15↔	Knrpltx u Implnt v ivt hrg Gwklt a Hüftgl, offn chr	81.53.10↔	Revision einer Hüftendoprothese, ohne Wechsel
81.40.18↔	Subchondrale Knocheneröffnung a Hüftgelenk, arthr	81.53.11↔	Rv e Obrflrsprt a Hüftgl m Neuimpl e Hüftndprth
81.40.19↔	Subchondrale Knocheneröffnung a Hüftgelenk, offen chir	81.53.12↔	Revision e Duokopfproth und Neuimpl e Hüftendoproth
81.40.20↔	Subch Knocheröff a Hüftgel m Einbr e azell Impl, arthr	81.53.13↔	Rev e sonst Hüftendoproth und Neuimpl e Hüftendoproth
81.40.30↔	Arthropl a Hüftgel m Osteot d Beckens, sonstige Osteot	81.53.99↔	Revision einer Hüftendoprothese, sonstige
81.40.31↔	Arthropl a Hüftgl m Osteot d Bckns, Trplsteotmie	81.54.00↔	Totalendoprothese des Kniegelenks, n.n.bez.
81.40.32↔	Pfannendachplastik am Hüftgelenk	81.54.10↔	Unikondyläre Schlittenprothese des Kniegelenkes
81.40.33↔	Girdlestone-Resektion am Hüftgelenk, primär	81.54.11↔	Bikondyläre Oberflächenersatzprothese des Kniegelenkes
81.40.99↔	Rekonstruktion am Hüftgelenk, sonstige	81.54.12↔	Schamierendoprothese des Kniegelenkes
81.42↔	Five in one Rekonstruktion am Kniegelenk	81.54.14↔	Sonderprothese des Kniegelenkes
81.43↔	Rekonstruktion am Kniegelenk nach unhappy triad	81.54.99↔	Totalendoprothese des Kniegelenks, sonstige
81.44.00↔	Stabilisierung der Patella, n.n.bez.	81.55.00↔	Revision einer Knieprothese, n.n.bez.
81.44.10↔	Stabilisierung der Patella, Retinakulumspaltung, lateral	81.55.10↔	Revision einer Knieprothese, ohne Wechsel
81.44.11↔	Stb d Ptl, Rtnklmsplntg, ltrl m Züglngsprtion	81.55.11↔	Revision e Knieprothese und Wechsel e Patellaersatzes
81.44.12↔	Stab d Patel, Verlagerung d Patellarsehnenansatzes	81.55.12↔	Revision e Knieproth und Neuimpl e Knieendoprothese
81.44.13↔	Stb d Ptl, Vrlg d Ptlrshnnstz m Knchspn	81.55.99↔	Revision einer Knieprothese, sonstige
81.44.99↔	Stabilisierung der Patella, sonstige	81.56↔	Totalprothese des oberen Sprunggelenks
81.45.00↔	Sonstige Rekonstruktion an den Kreuzbändern, n.n.bez.	81.57.00↔	Gelenkersatz an Fuss und Zehen, n.n.bez.
81.45.19↔	Sonstige Rekonstruktion an den Kreuzbändern, arthr	81.57.10↔	Gelenkersatz an Fuss und Zehen, Fußwurzelendoprothese
81.45.20↔	Reko d vorderen Kreuzb m aut Patsehne, offen chir	81.57.11↔	Gelenkersatz an Fuss und Zehen, Vorfuß- o Zehenendoproth
81.45.21↔	Reko d hint Kreuzb m aut Patsehne, offen chir	81.57.99↔	Gelenkersatz an Fuss und Zehen, sonstige
81.45.29↔	Sonstige Rekonstruktion an D Kreuzbändern, offen chir	81.59.00↔	Revision des Gelenkersatzes der unteren Extremitäten, nnbez
81.45.99↔	Sonstige Rekonstruktion an den Kreuzbändern, sonstige	81.59.10↔	Revision d Gellers d unteren Extrem, ohne Wechsel
81.46↔	Sonstige Rekonstruktion am Kollateralband	81.59.11↔	Revision und Wechsel einer Sprunggelenkendoprothese

81.59.12↔	Revision und Wechsel einer Fusswurzelendoprothese	81.95.00↔	Nht an Kaps o Lig d übrigen unteren Extrem, n.n.bez.
81.59.13↔	Revision und Wechsel e Vorfussoder Zehenendoprothese	81.95.10↔	Nht Kps o Lg d übrgn unt Extrm, Nht d vrd Kreuzb, arthr
81.59.99↔	Revision des Gelenkersatzes der unteren Extremitäten, sonst	81.95.11↔	Nht Kps o Lg d üb unt Extrm, Nht d vrd Kreuzb, offn chr
81.71.00↔	Arthropl m Implant a Metakarpophal und lpg, n.n.bez.	81.95.12↔	Nht Kps o Lg d übrgn unt Extrm, Nht d hnt Kreuzb, arthr
81.71.10↔	Inplantation einer sonstigen Fingergelenkendoprothese	81.95.13↔	Nht Kps o Lg d üb unt Extrm, Nht d hnt Kreuzb, offn chr
81.71.99↔	Arthpastk m Impl a Metakarpophal- u Interphalangelek, so	81.95.14↔	Nht Kps o Lg d üb unt Extrm, Nht md Kpslb Ingr a Mnsks, arthr
81.72↔	Arthropl ohne Implant a Metakarpophalangeal und lpg	81.95.15↔	Nht Kps o Lg d üb unt Extrm, Nht md Kpslb Engr a Mnsks, offchr
81.73↔	Totaler Handgelenkersatz	81.95.16↔	Nht Kps o Lg d übrgn unt Extrm, Nht d lt Kpslbbp, arthr
81.74.00↔	Arthropl m Implant a Karpok oder Karpomgel, n.n.bez.	81.95.17↔	Nht Kps o Lg d üb unt Extrm, Nht d lt Kpslbbp, offn chr
81.74.10↔	Inplantation einer Daumensattelgelenkendoprothese	81.95.18↔	Nht Kps o Lg d üb unt Extrm, Nht d drs Kpslbbp, offn chr
81.74.99↔	Arthropl m Implant a Karpok oder Karpomgel, sonstige	81.95.99↔	Nht an Kaps o Lig d übrigen unteren Extrem, sonstige
81.75↔	Arthropl ohne Implant a Karpok oder Krmkg	81.99.11↔	Arthr Revision eines Gelenkes, Humeroglenoidalgelenk
81.80↔	Totalprothese des Schultergelenks	81.99.12↔	Arthr Revision eines Gelenkes, Akromioklavikulargelenk
81.81↔	Partielle Prothese des Schultergelenks	81.99.13↔	Arthr Revision eines Gelenkes, Sternoklavikulargelenk
81.82.00↔	Plast Reko b rez Schulterluxation, n.n.bez.	81.99.14↔	Arthroskopische Revision eines Gelenkes, Ellbogen
81.82.10↔	Plst Rk b rz Schlix, Rf d Lbrm glnoidl, arthr	81.99.15↔	Arthroskopische Revision eines Gelenkes, Handgelenk
81.82.11↔	Plst Rk b rz Schlix, Kpslrf m Fx a Glnoid, arthr	81.99.16↔	Arthroskopische Revision eines Gelenkes, Iliosakralgelenk
81.82.19↔	Plast Reko b rez Schulterluxation, sonstige, arthr	81.99.17↔	Arthroskopische Revision eines Gelenkes, Symphyse
81.82.20↔	Plast Reko b rez Schullux, Ref d Limbus, offen chir	81.99.18↔	Arthroskopische Revision eines Gelenkes, Hüftgelenk
81.82.21↔	Plst Rk b rz Schlix, Vrd u hnt Pfnnnmdplstk	81.99.1a↔	Arthroskopische Revision eines Gelenkes, Kniegelenk
81.82.22↔	Plast Reko b rez Schullux, Vord u hint Kapselplastik	81.99.1b↔	Arthr Revision e Gel, Proximales Tibiofibulargelenk
81.82.29↔	Plast Reko b rez Schullux, sonstige, offen chir	81.99.1c↔	Arthr Revision eines Gelenkes, Oberes Sprunggelenk
81.82.99↔	Plast Reko b rez Schulterluxation, sonstige	81.99.1d↔	Arthr Revision eines Gelenkes, Unteres Sprunggelenk
81.83.00↔	Sonstiger Eingriff am Schultergelenk, n.n.bez.	81.99.1e↔	Arthr Revision e Gel, Fuss und Zehengelenk sonstige
81.83.10↔	Refixation e osteochondralen Fragm, Humerogel, arthr	81.99.1f↔	Arthr Revision e Gelenkes, Metatarsophalangealgelenk
81.83.11↔	Refixation e osteoch Fragm, Humerogel, offen chir	81.99.1g↔	Arthroskopische Revision eines Gelenkes, Zehengelenk
81.83.12↔	Refixation e osteoch Fragm, Akromklavikgel, arthr	81.99.21↔	Offen Chir Revision e Gelenkes, Humeroglenoidalgelenk
81.83.13↔	Refixation e osteoch Fragm, Akromklavikgel, offen chir	81.99.22↔	Offen Chir Revision eines Gelenkes, Akromklavikgel
81.83.18↔	Knprltx u Implnt v ivt hrg Gwklt, Hmrgl, arthr	81.99.23↔	Offen Chir Revision e Gelenkes, Sternoklavikulargelenk
81.83.19↔	Knprltx u Implnt v ivt hrg Gwklt, Hmrgl, offn chr	81.99.24↔	Offen chirurgische Revision eines Gelenkes, Ellbogen
81.83.20↔	Knprltx u Implnt v ivt hrg Gwklt, Akrmklvkg, arthr	81.99.25↔	Offen chirurgische Revision eines Gelenkes, Handgelenk
81.83.21↔	Knprltx u Implnt v ivt hrg Gwklt, Akrmklvkg, offn chr	81.99.26↔	Offen chirurgische Revision eines Gelenkes, Iliosakralgelenk
81.83.26↔	Subchondrale Knocheneröffnung, Humerogel, arthr	81.99.27↔	Offen chirurgische Revision eines Gelenkes, Symphyse
81.83.27↔	Subchondrale Knocheneröffnung, Humerogel, offen chir	81.99.28↔	Offen chirurgische Revision eines Gelenkes, Hüftgelenk
81.83.28↔	Subchondrale Knocheneröffnung, Akromklavikgel, arthr	81.99.29↔	Offen chirurgische Revision eines Gelenkes, sonstige
81.83.29↔	Subchondrale Knocheneröff, Akromklavikgel, offen chir	81.99.2a↔	Offen chirurgische Revision eines Gelenkes, Kniegelenk
81.83.30↔	Sbch Knchröf m Enbr e azll Impl, Hmrgl, arthr	81.99.2b↔	Offen Chir Revision e Gel, Prox Tibiofibulargelenk
81.83.31↔	Sbch Knchröf m Enbr e azll Impl, Akrmklvkg, arthr	81.99.2c↔	Offen chirurgische Revision eines Gelenkes, Oberes Sprunggl
81.83.32↔	Refixation des Labrum glenoidale, arthroskopisch	81.99.2d↔	Offen chirurgische Revision eines Gelenkes, Unteres Sprunggl
81.83.33↔	Erweiterung des subakromialen Raumes, arthroskopisch	81.99.2e↔	Offen Chir Rev e Gel, Fuss und Zehengelenk sonstige
81.83.34↔	Kapselraffung mit Fixation am Glenoid, arthroskopisch	81.99.2f↔	Offen Chir Revision e Gel, Metatarsophalangealgelenk
81.83.39↔	Ref und Plast a Kapselbapp d Schultergel, so, arthr	81.99.2g↔	Offen chirurgische Revision eines Gelenkes, Zehengelenk
81.83.40↔	Resektionsarthroplastik am Schultergelenk	81.99.31↔	Arthr Operation a Gelenkknorpel, Humeroglenoidalgelenk
81.83.41↔	Refixation des Limbus, offen chirurgisch	81.99.32↔	Arthr Operation a Gelenkknorpel, Akromklavikgel
81.83.42↔	Vordere und Hintere Pfannenrandplastik	81.99.33↔	Arthr Operation a Gelkn, Sternoklavikulargelenk
81.83.43↔	Vordere und Hintere Kapselplastik	81.99.34↔	Arthroskopische Operation am Gelenkknorpel, Ellbogen
81.83.44↔	Akrmioplstk m Drchtr d Lgmntm crcoacrmial, offn chr	81.99.35↔	Arthroskopische Operation am Gelenkknorpel, Handgelenk
81.83.49↔	Ref u Plast a Kapselbapp d Schultergel, so, offen chir	81.99.36↔	Arthroskopische Operation am Gelenkknorpel, Iliosakralgelenk
81.83.99↔	Sonstiger Eingriff am Schultergelenk, sonstige	81.99.37↔	Arthroskopische Operation am Gelenkknorpel, Symphyse
81.84↔	Totalprothese des Ellbogens	81.99.38↔	Arthroskopische Operation am Gelenkknorpel, Hüftgelenk
81.85.00↔	Sonstige Rekonstruktion am Ellbogen, n.n.bez.	81.99.3a↔	Arthr Operation a Gelkn und an D Menisken, Kniegelenk
81.85.10↔	Refixation e osteochondralen Fragmentes a Ellb, arthr	81.99.3b↔	Arthr Operation a Gelkn, Proximales Tibiofibulargelenk
81.85.11↔	Refixation e osteochondralen Fragm a Ellb, offen chir	81.99.3c↔	Arthr Operation am Gelenkknorpel, Oberes Sprunggelenk
81.85.14↔	Knorpeltx u Implant a Ellb v ivit herg Gewkult, arthr	81.99.3d↔	Arthr Operation am Gelenkknorpel, Unteres Sprunggelenk
81.85.15↔	Knprltx u Implnt a Ellb v ivt hrg Gwklt, offn chr	81.99.3e↔	Arthr Op a Gelkn, Fuss und Zehengelenk sonstige
81.85.18↔	Subchondrale Knocheneröffnung a Ellenbogen, arthr	81.99.3f↔	Arthr Operation a Gelkn, Metatarsophalangealgelenk
81.85.19↔	Subchondrale Knocheneröffnung a Ellenbogen, offen chir	81.99.3g↔	Arthroskopische Operation am Gelenkknorpel, Zehengelenk
81.85.20↔	Subch Knocheröff a Ellb m Einbr e azll Impl, arthr	81.99.41↔	Offen Chir Operation a Gelkn, Humeroglenoidalgelenk
81.85.21↔	Resektionsarthroplastik am Ellenbogengelenk	81.99.42↔	Offen Chir Operation a Gelenkknorpel, Akromklavikgel
81.85.30↔	Prothetischer Ersatz der distalen Humerusgelenkfläche	81.99.43↔	Offen Chir Operation a Gelkn, Sternoklavikulargelenk
81.85.31↔	Sonstige Rekonstruktion am Ellbogen, Radiuskopprothese	81.99.44↔	Offen chirurgische Operation am Gelenkknorpel, Ellbogen
81.85.32↔	Sonstige Rekonstruktion am Ellbogen, Ulnakopprothese	81.99.45↔	Offen chirurgische Operation am Gelenkknorpel, Handgelenk
81.85.99↔	Sonstige Rekonstruktion am Ellbogen, sonstige	81.99.46↔	Offen chirurgische Op am Gelenkknorpel, Iliosakralgelenk
81.93.00↔	Naht an Kapsel od Ligament der oberen Extremitäten, n.n.bez.	81.99.47↔	Offen chirurgische Operation am Gelenkknorpel, Symphyse
81.93.10↔	Naht des Bandapparates der Klavikula	81.99.48↔	Offen chirurgische Operation am Gelenkknorpel, Hüftgelenk
81.93.20↔	Naht des radioulnaren Ringbandes	81.99.49↔	Offen chirurgische Operation am Gelenkknorpel, sonstige
81.93.21↔	Naht des distalen radioulnaren Bandapparates	81.99.4a↔	Offen Chir Op a Gelkn und an D Menisken, Kniegel
81.93.30↔	Nht an Kaps o Lig d ob Extrem, Handwur und Mitthand	81.99.4b↔	Offen Chir Op a Gelkn, Proximales Tibiofibulargelenk
81.93.99↔	Naht an Kapsel o Ligament der oberen Extremitäten, sonst	81.99.4c↔	Offen Chir Operation a Gelkn, Oberes Sprunggelenk
81.94↔	Naht an Kapsel oder Ligament von Sprunggelenk oder Fuss	81.99.4d↔	Offen Chir Operation a Gelkn, Unteres Sprunggelenk

81.99.4e↔	Offen Chir Op a Gelkn, Fuss und Zehengelenk sonstige	82.44↔	Sonstige Naht an einer Beugesehne der Hand
81.99.4f↔	Offen Chir Operation a Gelkn, Metatarsgel	82.45↔	Sonstige Naht an einer anderen Sehne der Hand
81.99.4g↔	Offen chirurgische Operation am Gelenknorpel, Zehengelenk	82.46.00↔	Naht an Muskel oder Faszie der Hand, n.n.bez.
81.99.51↔	Arthr und Temporäre Fix e Gel, Humeroglenoidalgelenk	82.46.10↔	Naht an einer Faszie der Hand
81.99.52↔	Arthr und Temporäre Fix e Gelenkes, Akromklavikgel	82.46.20↔	Naht an einem Muskel der Hand
81.99.53↔	Arthr und Temporäre Fix e Gel, Sternoklavikulargelenk	82.46.99↔	Naht an Muskel oder Faszie der Hand, sonstige
81.99.54↔	Arthrorise und Temporäre Fixation eines Gelenkes, Ellbogen	82.51↔	Verlängerung einer Sehne der Hand
81.99.55↔	Arthrorise und Temporäre Fixation eines Gelenkes, Handgelenk	82.52↔	Verkürzung einer Sehne der Hand
81.99.56↔	Arthr und Temporäre Fix e Gelenkes, Iliosakralgelenk	82.53↔	Reinsertion einer Sehne der Hand
81.99.57↔	Arthrorise und Temporäre Fixation eines Gelenkes, Symphyse	82.54↔	Reinsertion eines Muskels der Hand
81.99.58↔	Arthrorise und Temporäre Fixation eines Gelenkes, Hüftgelenk	82.55↔	Sonstige Längenänderung an Muskel oder Sehne der Hand
81.99.5a↔	Arthrorise und Temporäre Fixation eines Gelenkes, Kniegelenk	82.56↔	Sonstr Transfer oder Transplantation einer Sehne der Hand
81.99.5b↔	Arthr und Temporäre Fix e Gel, Prox Tibiofibulargelenk	82.57.00↔	Sonstige Transposition einer Sehne der Hand, n.n.bez.
81.99.5c↔	Arthr und Temporäre Fix e Gel, Oberes Sprunggelenk	82.57.10↔	So Transp e Sehn d Hand, Transp e Beugesehne d Hand
81.99.5d↔	Arthr und Temporäre Fix e Gel, Unteres Sprunggelenk	82.57.99↔	Sonstige Transposition einer Sehne der Hand, sonstige
81.99.5e↔	Arthr und Temporäre Fix e Gel, Fuss und Zehen, so	82.58↔	Sonstr Transfer oder Transplantation eines Handmuskels
81.99.5f↔	Arthr und Temporäre Fix e Gel, Metatarsgel	82.59↔	Sonstige Transposition eines Handmuskels
81.99.5g↔	Arthrorise und Temp Fixation eines Gelenkes, Zehengelenk	82.61↔	Pollizisation mit Übertragung von Nerven und Blutversorgung
81.99.81↔	Sonstige Arthr Op an Gel und Gelstrukt, Handglenk	82.69↔	Sonstige Rekonstruktion des Daumens
81.99.82↔	Sonstige Arthr Op an Gel und Gelstrukt, Kniegel	82.71↔	Rekonstruktion eines Ringbandes
81.99.83↔	Sonstige Arthr Op an Gel und Gelstrukt, Ob Sg	82.72.00↔	Plast Op an d Hand m M o FaszTransplantat, n.n.bez.
81.99.91↔	Sonstige offen Chir Op an Gel und Gelkn, Humerogel	82.72.10↔	Plastische Op m M o FaszTransplantat an e Fing
81.99.92↔	So offen Chir Op an Gel und Gelkn, Akromklavikgel	82.72.11↔	Plast Op m M o FaszTransplantat an sonst Teil d Hand
81.99.93↔	So offen Chir Op an Gel und Gelkn, Sternokgel	82.72.99↔	Plast Op an d Hand m M o FaszTransplantat, sonstiges
81.99.94↔	Sonstige offen Chir Operationen an Gel und Gelkn, Ellb	82.79↔	Plastische Op an d Hand m and Transplantat o Implant
81.99.95↔	So offen Chir Op an Gel u Gelkn, Prox Radioulnargelenk	82.81↔	Transfer eines Fingers, ausgenommen Daumen
81.99.96↔	Sonstige offen Chir Op an Gel und Gelkn, Hdgel	82.82↔	Plastische Rekonstruktion einer Spalthand
81.99.97↔	Sonstige offen Chir Op an Gel und Gelkn, Iliosgel	82.83↔	Plastische Rekonstruktion bei Makrodaktylie
81.99.98↔	Sonstige offen Chir Op an Gel und Gelkn, Hüftgel	82.84↔	Plastische Rekonstruktion bei Mallet-Finger
81.99.9a↔	So offen Chir Op an Gel und Gelkn, Prox Tibiofibgel	82.85↔	Sonstige Tenodese an der Hand
81.99.9b↔	Sonstige offen Chir Op an Gel und Gelkn, Ob Sg	82.86.00↔	Sonstige Tenoplastik an der Hand, n.n.bez.
81.99.9c↔	So offen Chir Op an Gel und Gelkn, Unteres Sprunggelenk	82.86.10↔	Tenoplastik von Beugesehnen der Hand
81.99.9e↔	So offen Chir Op an Gel und Gelkn, Fuss und Zehen, so	82.86.11↔	Schaffung eines Transplantlagers für Sehnen an der Hand
81.99.9f↔	Sonstige offen Chir Op an Gel und Gelkn, Metatarsgel	82.86.12↔	Revision (ohne Wechsel) e Sehnenimplantates an d Hand
81.99.9g↔	Sonstige offen Chir Op an Gel und Gelkn, Zehengelenk	82.86.13↔	Wechsel eines Sehnenimplantates an der Hand
82.02↔	Myotomie an der Hand	82.86.99↔	Sonstige Tenoplastik an der Hand, sonstige
82.04↔	Inzision und Drainage von Palmar- oder Thenarraum	82.89.10↔	Sehnenscheidenplastik an der Hand
82.09.00↔	Sonstige Inzision an den Weichteilen der Hand, n.n.bez.	82.89.11↔	Knöcherner Ref von Bänder d Handwur und Mitthand
82.09.10↔	S Inzs an D Weicht d Hnd, Shnnfchsplng an d Hnd	82.89.12↔	Knöcherner Refixation von sonstigen Bänder der Hand
82.09.99↔	Sonstige Inzision an den Weichteilen der Hand, sonstige	82.89.13↔	Glübrigreifnd Weichteildstrktion b kng Anm d Hnd
82.11.00↔	Tenotomie der Hand, n.n.bez.	82.89.14↔	Radialisation bei kongenitalen Anomalien der Hand
82.11.10↔	Tenotomie der Hand, Handgelenk, perkutan	82.89.15↔	Rs v Schnürrngn m plstschr Rk b kng Anm d Hnd
82.11.11↔	Tenotomie der Hand, Finger, perkutan	82.89.16↔	Transfer einer Zehe als Fingerersatz
82.11.20↔	Tenotomie der Hand, offen chirurgisch	82.89.99↔	Sonstige plastische Operationen an der Hand, sonstige
82.11.99↔	Tenotomie der Hand, sonstige	83.63↔	Plastische Rekonstruktion der Rotatorenmanschette
82.12↔	Fasziotomie der Hand	83.83↔	Plastische Rekonstruktion eines Ringbandes
82.19.00↔	Sonst Durchtrennung von Weichteilen der Hand, n.n.bez.	83.84↔	Lösung eines Klumpfußes, n.a.klass.
82.19.10↔	So Durchtr v Weichteilen d Hand, Durchtr v Mn d Hand	84.21↔	Daumen-Replantation
82.19.99↔	Sonst Durchtrennung von Weichteilen der Hand, sonst	84.22↔	Finger-Replantation (ausser Daumen)
82.21↔	Exzision einer Läsion an einer Sehnenscheide der Hand	84.23.00↔	Replantation von Vorderarm, Handgelenk oder Hand, n.n.bez.
82.22↔	Exzision einer Läsion an einem Handmuskel	84.23.10↔	Replantation von Vorderarm
82.29↔	Exzision einer anderen Läsion an den Weichteilen der Hand	84.23.11↔	Replantation von Handgelenk oder Hand
82.33↔	Sonstige Tenonektomie an der Hand	84.23.99↔	Replantation von Vorderarm, Handgelenk oder Hand, sonst
82.35.00↔	Sonstige Fasziotomie der Hand, n.n.bez.	84.24↔	Oberarm-Replantation
82.35.10↔	Fasziotomie der Hohlhand	84.25↔	Zehen-Replantation
82.35.11↔	Fasziotomie der Hand und Finger mit Neurolyse	84.26↔	Fuss-Replantation
82.35.12↔	Fasziekt d Hand und Fing m Neurolyse und Arteriolyse	84.27.00↔	Replantation von Unterschenkel oder Sprunggelenk, n.n.bez.
82.35.13↔	Fasziotomie der Hand und Finger mit Arthrolyse	84.27.10↔	Replantation vom Unterschenkel im Kniebereich
82.35.99↔	Sonstige Fasziotomie der Hand, sonstige	84.27.99↔	Replantation von Unterschenkel oder Sprunggelenk, sonst
82.36↔	Sonstige Myektomie der Hand	84.28↔	Oberschenkel-Replantation
82.41↔	Naht an einer Sehnenscheide der Hand	84.29.10↔	Sonstige Replantation, Obere Extremität
82.42↔	Sekundäre Naht an einer Beugesehne der Hand	84.29.20↔	Sonstige Replantation, Untere Extremität
82.43↔	Sekundäre Naht an einer anderen Sehne der Hand	84.29.99↔	Sonstige Replantation, sonstige

Prozedur EML-13

03.09.14↔	Zugang zur Hws (d Laminot o Hemilekt), dors, 1 Segment	03.09.24↔	Zugang zur Bws (d Laminot o Hemilekt), dors, 1 Segment
03.09.15↔	Zugang zur Hws (d Laminot o Hemilekt), dors, 2 Seg	03.09.25↔	Zugang zur Bws (d Laminot o Hemilekt), dors, 2 Seg
03.09.16↔	Zug z Hws (d Laminot o Hemilekt), dors, 3 u mehr Seg	03.09.26↔	Zug z Bws (d Laminot o Hemilekt), dors, 3 u mehr Seg



Prozedur EML-14

77.09.30↔	Sequestrektomie a Beckenkbn, ohne Einl e Medträg	78.29.32↔	Therapeutische Epiphyseolyse am Becken
77.09.31↔	Sequestrektomie a Beckenkbn, m Einl e Medträg	78.29.39↔	Sonstige Verkürzungsosteotomie am Becken
77.19.30↔	Knocheninzision a Beckenkbn, Explr und Knochenbohrung	78.39.20↔	Verlängerungsosteotomie am Becken
77.19.31↔	Knocheninzision am Beckenknochen, Fremdkörperentfernung	78.49.12↔	Sonstige plastische Rekonstruktion am Becken
77.19.32↔	Knochinzis a Beckenkbn, Einl und Entf von Medtr	78.59.30↔	Revision von Osteosynthesematerial (oh Matwechs) a Be
77.19.33↔	Knocheninzision am Beckenknochen, Drainage	79.19.20↔	Geschl Reposition e Fx d Beckens mit inn Knochfix
77.19.39↔	Sonstige Knocheninzision am Beckenknochen	79.39.29↔	Off Rep e Fx sonstiger Teile d Beckens m inn Knochfix
77.29.30↔	Keilosteotomie am Beckenknochen	79.89.30↔	Offene Reposition einer Luxation der Symphyse
77.39.30↔	(De-)Rotationsosteotomie am Becken	80.19.52↔	Arthr Arthrot an d Symphyse, Einl oder Entf e Medträg
77.39.31↔	Kortikotomie bei Segmenttransport am Becken	80.19.59↔	Sonstige Arthrotomie an der Symphyse
77.39.32↔	Kompl (mehrdimensionale) Osteotomie (mit Achsenk) a Be	80.49.30↔	Durchtr von Gelkaps, Ligament oder Knorp an d Symphyse
77.39.39↔	Sonstige Knochendurchtrennung am Becken	80.79.22↔	Offene Synovektomie an der Symphyse
77.69.12↔	Lokale Resektion von Knochenläsion oder -gewebe am Becken	80.89.30↔	Débridement an der Symphyse
77.69.22↔	Debridement am Becken	80.89.31↔	Zystenexstirpation an der Symphyse
77.89.30↔	Sonstige partielle Knochenresektion am Becken	80.89.39↔	Sonstige lokale Exzision oder Destr an d Symphyse
77.99.30↔	Totale Knochenresektionen am Becken	80.99.30↔	Arthroskopische Exzision an der Symphyse
78.09.30↔	Knochtx a Be, Gefgestielt mit mikrovaskulärer Anast	80.99.31↔	Sonstige Exzision an der Symphyse
78.09.31↔	Knochtx a Be, Gefgestielt ohne mikrovaskuläre Anast	81.40.30↔	Arthropl a Hüftgl m Osteot d Beckens, sonstige Osteot
78.09.32↔	Knochentransplantation am Becken, allogene	81.40.31↔	Arthropl a Hüftgl m Osteot d Bckns, Trplsteotmie
78.09.33↔	Knorpel-Knochentransplantation am Becken	81.99.17↔	Arthroskopische Revision eines Gelenkes, Symphyse
78.19.20↔	Geschl Rep e Fx d Beckens m Knochfix d Fixat ext	81.99.27↔	Offen chirurgische Revision eines Gelenkes, Symphyse
78.19.22↔	Off Rep e Fx So Teile d Beckens m Knochfix d Fixat ext	81.99.37↔	Arthroskopische Operation am Gelenkknorpel, Symphyse
78.29.30↔	Temporäre Epiphyseodese am Becken	81.99.47↔	Offen chirurgische Operation am Gelenkknorpel, Symphyse
78.29.31↔	Permanente Epiphyseodese am Becken	81.99.57↔	Arthrorise und Temporäre Fixation eines Gelenkes, Symphyse

Prozedur EML-15

00.80↔	Revision einer Knieprothese, total (alle Komponenten)	77.12.99↔	Sonstige Knochinzis ohne Knochdurchtr a Hum, sonstige
00.81↔	Revision einer Knieprothese, Tibiakomponente	77.13.00↔	So Knochinzis oh Knochdurchtr an Rad u Ulna, n.n.bez.
00.83↔	Revision einer Knieprothese, Patellarkomponente	77.13.10↔	S Knchnzs oh Knchdrchtr an Rd u Uln, Explr u Knchnb
00.84↔	Revision einer Kniotalendoprothese, Tibialiner	77.13.11↔	So Knochinzis oh Knochdurchtr an Rad u Uln, Fremdkentf
77.01.00↔	Sepuestrekt an Skap, Klav, Rip und Sternum, n.n.bez.	77.13.12↔	S Knchnzs o Kndrchtr an Rd u Uln, Enl o Ef e Mdräg
77.01.10↔	Sequestrektomie an Skapula und Klav, oh Einl e Medträg	77.13.13↔	So Knochinzis oh Knochdurchtr an Rad und Ulna, Drain
77.01.11↔	Sequestrektomie an Skapula und Klav, m Einl e Medträg	77.13.99↔	So Knochinzis oh Knochdurchtr an Rad und Ulna, so
77.01.20↔	Sequestrektomie an Rip und Sternum, oh Einl e Medträg	77.14.10↔	S Knchnzs oh Knchdrchtr an Krpl u Mtkrp, Explr u Knchnb
77.01.21↔	Sequestrektomie an Rip und Sternum, m Einl e Medträg	77.14.11↔	S Knchnzs oh Knchdrchtr an Krpl u Mtkrp, Frmdkntf
77.01.99↔	Sepuestrekt an Skap, Klav, Rip und Sternum, sonstige	77.14.12↔	S Knchnzs o Kndrchtr an Krpl u Mk, Enl u Ef e Mdrtg
77.02.00↔	Sequestrektomie am Humerus, n.n.bez.	77.14.13↔	S Knchnzs oh Knchdrchtr an Krpl u Mtkrp, Drain
77.02.10↔	Sequestrektomie a Hum, ohne Einl e Medikamententrägers	77.16.00↔	So Knochinzis oh Knochdurchtr an d Patel, n.n.bez.
77.02.11↔	Sequestrektomie a Hum, mit Einl e Medikamententrägers	77.16.10↔	S Knchnzs oh Knchdrchtr an d Ptl, Explr u Knchnb
77.02.99↔	Sequestrektomie am Humerus, sonstige	77.16.11↔	So Knochinzis oh Knochdurchtr an d Patel, Fremdkentf
77.03.00↔	Sequestrektomie an Radius und Ulna, n.n.bez.	77.16.12↔	S Knchnzs oh Knchdrchtr an d Ptl, Enl u Entf e Mdräg
77.03.10↔	Sequestrektomie an Radius und Ulna, oh Einl e Medträg	77.16.13↔	Sonstige Knochinzis oh Knochdurchtr an d Patel, Drain
77.03.11↔	Sequestrektomie an Radius und Ulna, m Einl e Medträg	77.16.99↔	So Knochinzis oh Knochdurchtr an d Patel, so
77.03.99↔	Sequestrektomie an Radius und Ulna, sonstige	77.17.00↔	So Knochinzis oh Knochdurchtr an Tib und Fib, n.n.bez.
77.04.10↔	Sepuestrekt an Karpal und Metakarp, oh Einl e Medträg	77.17.10↔	S Knchnzs oh Knchdrchtr an Tb u Fb, Explr u Knchnb
77.04.11↔	Sepuestrekt an Karpal und Metakarp, m Einl e Medträg	77.17.11↔	So Knochinzis oh Knochdurchtr an Tib u Fib, Fremdkentf
77.06.00↔	Sequestrektomie an der Patella, n.n.bez.	77.17.12↔	S Knchnzs oh Knchdrchtr an Tb u Fb, Enl u Entf e Mdräg
77.06.10↔	Sequestrektomie an d Patella, ohne Einl e Medträg	77.17.13↔	So Knochinzis oh Knochdurchtr an Tibia und Fib, Drain
77.06.11↔	Sequestrektomie an d Patella, m Einl e Medträg	77.17.99↔	So Knochinzis oh Knochdurchtr an Tibia und Fib, So
77.06.99↔	Sequestrektomie an der Patella, sonstige	77.18.00↔	S Knchnzs oh Knchdrchtr an Trsl u Mttrs, n.n.bz.
77.07.00↔	Sequestrektomie an Tibia und Fibula, n.n.bez.	77.18.10↔	Sonstige Knochinzis oh Knochdurchtr a Talus, n.n.bez.
77.07.10↔	Sequestrektomie an Tibia und Fib, ohne Einl e Medträg	77.18.11↔	S Knchnzs oh Knchdrchtr a Tls, Explr u Knchnb
77.07.11↔	Sequestrektomie an Tibia und Fib, m Einl e Medträg	77.18.12↔	So Knochinzis oh Knochdurchtr a Talus, Fremdkentf
77.07.99↔	Sequestrektomie an Tibia und Fibula, sonstige	77.18.13↔	S Knchnzs oh Knchdrchtr a Tls, Enl u Entf e Mdräg
77.08.00↔	Sequestrektomie an Tarsalia und Metatarsalia, n.n.bez.	77.18.14↔	Sonstige Knochinzis ohne Knochdurchtr a Talus, Drain
77.08.10↔	Sepuestrekt an Tarsal und Metatars, oh Einl e Medträg	77.18.19↔	Sonstige Knochinzis oh Knochdurchtr a Talus, sonstige
77.08.11↔	Sepuestrekt an Tarsalia und Metatars, m Einl e Medträg	77.18.20↔	Sonstige Knochinzis oh Knochdurchtr a Kalkan, n.n.bez.
77.08.99↔	Sequestrektomie an Tarsalia und Metatarsalia, sonstige	77.18.21↔	S Knchnzs oh Knchdrchtr a Klkn, Explr u Knchnb
77.09.10↔	Sequestrektomie an Phalangen d Hand, oh Einl e Medträg	77.18.22↔	So Knochinzis oh Knochdurchtr a Kalkan, Fremdkentf
77.09.11↔	Sequestrektomie an Phalangen d Hand, m Einl e Medträg	77.18.23↔	S Knchnzs oh Knchdrchtr a Klkn, Enl u Entf e Mdräg
77.09.40↔	Sequestrektomie an D Phal d Fusses, oh Einl e Medträg	77.18.24↔	Sonstige Knochinzis ohne Knochdurchtr a Kalkan, Drain
77.09.41↔	Sequestrektomie an D Phal d Fusses, m Einl e Medträg	77.18.29↔	Sonstige Knochinzis oh Knochdurchtr a Kalkan, sonstige
77.12.00↔	Sonstige Knochinzis ohne Knochdurchtr a Hum, n.n.bez.	77.18.30↔	S Knchnzs oh Knchdrchtr an snst Trsl, n.n.bz.
77.12.10↔	S Knchnzs oh Knchdrchtr a Hm, Explr u Knchnb	77.18.31↔	S Knchnzs oh Knchdrchtr an snst Trsl, Explr u Knchnb
77.12.11↔	Sonstige Knochinzis oh Knochdurchtr a Hum, Fremdkentf	77.18.32↔	S Knchnzs oh Knchdrchtr an snst Trsl, Frmdkntf
77.12.12↔	S Knchnzs oh Knchdrchtr a Hm, Enl u Entf e Mdräg	77.18.33↔	S Knchnzs o Kndrchtr an snst Trsl, Enl u Ef e Mdräg
77.12.13↔	Sonstige Knochinzis ohne Knochdurchtr a Hum, Drain	77.18.34↔	So Knochinzis oh Knochdurchtr an sonst Tarsalia, Drain

77.18.39↔	So Knochinzis oh Knochdurchtr an sonst Tarsalia, so	77.69.10↔	Lok Resektion von Knochläs o Gew an Phalangen d Hand
77.18.40↔	So Knochinzis oh Knochdurchtr an Metatars, n.n.bez.	77.69.13↔	Lok Resektion von Knochläs o Gew an Phal d Fusses
77.18.41↔	S Knchnzs oh Knchdrchr an Mttrs, Explr u Knchnb	77.69.20↔	Debridement an Phalangen der Hand
77.18.42↔	So Knochinzis oh Knochdurchtr an Metatars, Fremdkentf	77.69.23↔	Debridement an Phalangen des Fusses
77.18.43↔	S Knchnzs oh Knchdrchr an Mttrs, Enl u Entf e Mdträg	77.86↔	Sonstige partielle Knochenresektion aus der Patella
77.18.44↔	Sonstige Knochinzis oh Knochdurchtr an Metatars, Drain	77.89.10↔	Sonst partielle Knochenresektion an Phalangen der Hand
77.18.49↔	So Knochinzis oh Knochdurchtr an Metatars, so	77.89.40↔	Sonst partielle Knochenresektion an Phalangen des Fusses
77.18.99↔	So Knochinzis oh Knochdurchtr an Tarsal u Metatars, so	77.96↔	Totale Patella-Resektion
77.19.10↔	Knochinzis an Phalangen d Hand, Explor und Knochenbo	77.99.10↔	Totale Knochenresektionen an Phalangen der Hand
77.19.11↔	Knocheninzision an Phalangen d Hand, Fremdkentf	77.99.40↔	Totale Knochenresektionen an Phalangen des Fußes
77.19.12↔	Knochinzis an Phal d Hand, Einl und Entf e Medträg	78.01.00↔	Knochtx an Skapula, Klav, Rippen und Sternum, n.n.bez.
77.19.13↔	Knocheninzision an Phalangen der Hand, Drainage	78.01.10↔	Knochtx an Skap u Klav, Gefgestielt m mikrovask Anast
77.19.19↔	Sonstige Knocheninzision an Phalangen der Hand	78.01.11↔	Knochtx an Skap u Klav, Gefgestielt oh mikrovask Anast
77.19.40↔	Knochinzis an D Phal d Fusses, Explor und Knochenbo	78.01.12↔	Knochentransplantation an Skapula und Klavikula, allog
77.19.41↔	Knocheninzision an D Phalangen d Fusses, Fremdkentf	78.01.13↔	Knorpel-Knochentransplantation an Skapula und Klavikula
77.19.42↔	Knochinzis an D Phal d Fusses, Einl und Entf e Medträg	78.01.19↔	Kntx an Skp u Klv, so (zB Spg, krtksp Spn, n gfgstlts Tx)
77.19.43↔	Knocheninzision an den Phalangen des Fusses, Drainage	78.01.20↔	Knochentransplantation an Rippen und Sternum, alle Eingriffe
77.19.49↔	Sonstige Knocheninzision an den Phalangen des Fusses	78.01.99↔	Knochtx an Skapula, Klav, Rippen und Sternum, sonstige
77.22↔	Keilosteotomie am Humerus	78.02.10↔	Knochtx a Hum, Gefgestielt mit mikrovaskulärer Anast
77.23↔	Keilosteotomie an Radius und Ulna	78.02.11↔	Knochtx a Hum, Gefgestielt ohne mikrovaskuläre Anast
77.24↔	Keilosteotomie an Karpalia und Metakarpalia	78.02.12↔	Knochentransplantation am Humerus, allog
77.27.00↔	Keilosteotomie an Tibia und Fibula, n.n.bez.	78.02.13↔	Knorpel-Knochentransplantation am Humerus
77.27.10↔	Keilosteotomie an der Tibia	78.03.10↔	Knochtx an Rad und Ulna, Gefgestielt m mikrovask Anast
77.27.20↔	Keilosteotomie an der Fibula	78.03.11↔	Knochtx an Rad u Ulna, Gefgestielt oh mikrovask Anast
77.27.99↔	Keilosteotomie an Tibia und Fibula, sonstige	78.03.12↔	Knochentransplantation an Radius und Ulna, allog
77.28.00↔	Keilosteotomie an Tarsalia und Metatarsalia, n.n.bez.	78.03.13↔	Knorpel-Knochentransplantation an Radius und Ulna
77.28.10↔	Keilosteotomie am Talus	78.04.10↔	Knchtx an Krpl u Mtkrp, Gfgstlnt m mkrvsk Anast
77.28.20↔	Keilosteotomie am Kalkaneus	78.04.11↔	Knchtntnsp an Krpl u Mtkrp, Gfgstlnt oh mkrvsk Anast
77.28.30↔	Keilosteotomie an sonstigen Tarsalia	78.04.12↔	Knochentransplantation an Karpalia und Metakarpalia, allog
77.28.40↔	Keilosteotomie an Metatarsalia	78.04.13↔	Knorpel-Knochentransplantation an Karpalia und Metakarpalia
77.28.99↔	Keilosteotomie an Tarsalia und Metatarsalia, sonstige	78.06.10↔	Knochtx an d Patella, Gefgestielt m mikrovask Anast
77.31.00↔	So Knochdurchtr an Skap, Klav, Rip und Stern, n.n.bez.	78.06.12↔	Knochentransplantation an der Patella, allog
77.31.10↔	Sonstige Knochendurchtrennung an Skapula	78.06.20↔	Knchtx an d Ptl, Knchtntnsp, Gfgstlnt, oh mkrvsk Anast
77.31.11↔	Sonstige Knochendurchtrennung an Klavikula	78.07.10↔	Knochtx an d Tibia, Gefgestielt m mikrovask Anast
77.31.99↔	So Knochdurchtr an Skap, Klav, Rip und Sternum, So	78.07.11↔	Knochtx an d Tibia, Gefgestielt ohne mikrovask Anast
77.32.10↔	Kortikotomie bei Segmenttransport am Humerus	78.07.12↔	Knochentransplantation an der Tibia, allog
77.33.00↔	Sonst Knochendurchtrennung an Radius und Ulna, n.n.bez.	78.07.13↔	Knorpel-Knochentransplantation an der Tibia
77.33.10↔	Kortikotomie bei Segmenttransport an Radius und Ulna	78.07.20↔	Knochtx an d Fib, gfgstlnt m mikrovaskulärer Anast
77.33.20↔	Knochendurchtrennung an distaler Ulna und Ulnaschaft	78.07.21↔	Knochtx an d Fib, gfgstlnt ohne mikrovask Anast
77.33.99↔	Sonst Knochendurchtrennung an Radius und Ulna, sonst	78.07.22↔	Knochentransplantation an der Fibula, allog
77.34.00↔	Sonstige Knochdurchtr an Karpal und Metakarp, n.n.bez.	78.07.23↔	Knorpel-Knochentransplantation an der Fibula
77.34.10↔	(De-)rotationsosteotomie an Karpalia und Metakarpalia	78.08.10↔	Knchtx an Trsl u Mttrs, gfgstlnt m mkrvsk Anast
77.34.11↔	Kompl (mehrd) Osteotomie an Karpal und Metakarpalia	78.08.11↔	Knchtx an Trsl u Mttrs, gfgstlnt oh mkrvsk Anast
77.34.99↔	Sonstige Knochdurchtr an Karpal und Metakarp, sonstige	78.08.12↔	Knochentransplantation an Tarsalia und Metatarsalia, allog
77.37.00↔	Sonst Knochendurchtrennung an Tibia und Fibula, n.n.bez.	78.08.13↔	Knorpel-Knochentransplantation an Tarsalia und Metatarsalia
77.37.10↔	(De-)Rotationsosteotomie an der Tibia	78.21.00↔	Verkürzungsosteotomie an Skapula, Kalvikula, n.n.bez.
77.37.11↔	Vlgsiernd o vrsiernd (D)Rtitionssttm an d Tb	78.21.10↔	Temporäre Epiphyseodese an Skapula und Klavikula
77.37.12↔	Kortikotomie bei Segmenttransport an der Tibia	78.21.11↔	Permanente Epiphyseodese an Skapula und Klavikula
77.37.13↔	Kompl (mehrd) Osteotomie (m Achsenk) an d Tibia	78.21.12↔	Therapeutische Epiphyseolyse an Skapula und Klavikula
77.37.19↔	Sonstige Knochendurchtrennung an der Tibia	78.21.99↔	Verkürzungsosteotomie an Skapula, Klavikula, sonstige
77.37.20↔	(De-)Rotationsosteotomie an der Fibula	78.22.00↔	Verkürzungsosteotomie am Humerus, n.n.bez.
77.37.21↔	Kortikotomie bei Segmenttransport an der Fibula	78.22.10↔	Temporäre Epiphyseodese am Humerus
77.37.22↔	Kompl (mehrd) Osteotomie (m Achsenk) an d Fib	78.22.11↔	Permanente Epiphyseodese am Humerus
77.37.29↔	Sonstige Knochendurchtrennung an der Fibula	78.22.12↔	Therapeutische Epiphyseolyse am Humerus
77.37.99↔	Sonst Knochendurchtrennung an Tibia und Fibula, sonst	78.22.99↔	Verkürzungsosteotomie am Humerus, sonstige
77.38.00↔	So Knochdurchtr an Tarsalia und Metatars, n.n.bez.	78.23.00↔	Verkürzungsosteotomie an Radius und Ulna, n.n.bez
77.38.10↔	(De-)Rotationsosteotomie an Tarsalia	78.23.10↔	Temporäre Epiphyseodese an Radius und Ulna
77.38.11↔	Kortikotomie bei Segmenttransport an Tarsalia	78.23.11↔	Permanente Epiphyseodese an Radius und Ulna
77.38.12↔	Kompl (mehrd) Osteotomie (m Achsenk) an Tarsalia	78.23.12↔	Therapeutische Epiphyseolyse an Radius und Ulna
77.38.19↔	Sonstige Knochendurchtrennung an Tarsalia	78.23.99↔	Verkürzungsosteotomie an Radius und Ulna, sonstige
77.38.29↔	Sonstige Knochendurchtrennung an Metatarsalia	78.24.00↔	Verkürzungsosteotomie an Karpalia und Metakarpalia, n.n.bez.
77.38.99↔	So Knochdurchtr an Tarsalia und Metatars, so	78.24.10↔	Temporäre Epiphyseodese an Karpalia und Metakarpalia
77.51↔	Plst Rk b Hlx vlg m Exstrskt, Wchtkrr u Ost a Os mttrs I	78.24.11↔	Permanente Epiphyseodese an Karpalia und Metakarpalia
77.52↔	Plst Rk b Hlx vlg m Exstrskt, Weichtkrr u Arthrd	78.24.12↔	Therapeutische Epiphyseolyse an Karpalia und Metakarpalia
77.53↔	Plst Rk b Hlx vlg m and Exstrskt u Weichtkrr	78.24.99↔	Verkürzungsosteotomie an Karpalia und Metakarpalia, sonst
77.54↔	Resektion oder Korrekturosteotomie bei Digitus quintus varus	78.27.00↔	Verkürzungsosteotomie an Tibia und Fibula, n.n.bez.
77.56↔	Plastische Rekonstruktion bei Hammerzehe	78.27.10↔	Temporäre Epiphyseodese an der Tibia
77.57↔	Plastische Rekonstruktion bei Krallenzehe	78.27.11↔	Permanente Epiphyseodese an der Tibia
77.58↔	Sonstige Resektion, Arthrod und Plast Reko an Zehen	78.27.12↔	Therapeutische Epiphyseolyse an der Tibia
77.59↔	Sonstige Exostosenresektion bei Hallux valgus	78.27.19↔	Sonstige Verkürzungsosteotomie an der Tibia

78.27.20↔	Temporäre Epiphyseodese an der Fibula	79.11.10↔	Gscl Rp e prx Hmfx m in Knfx d Mrkn / Vg o Wkpl / Kdylpl
78.27.21↔	Permanente Epiphyseodese an der Fibula	79.11.11↔	Gschl Rp e prox Humfrk m inn Knchfx m miminv balass Tch
78.27.22↔	Therapeutische Epiphyseolyse an der Fibula	79.11.19↔	Gscl Rp e prx Hmfx m S in Kfx (zB d Sb, Dt, Zg/C, wst Pl)
78.27.29↔	Sonstige Verkürzungsosteotomie an der Fibula	79.11.20↔	Gscl Rp e st Hmfx m in Knfx d Mrkn / Vg o Wkpl / Kdylpl
78.27.99↔	Verkürzungsosteotomie an Tibia und Fibula, sonstige	79.11.21↔	Gschl Rp e sons Humfrk m inn Knchfx m miminv balass Tch
78.28.00↔	Verkürzungsosteotomie an Tarsalia und Metatarsalia, n.n.bez.	79.11.29↔	Gscl Rp e st Hmfx m S in Kfx (zB d Sb, Dt, Zg/C, wst Pl)
78.28.10↔	Temporäre Epiphyseodese an Tarsalia und Metatarsalia	79.11.99↔	Geschl Reposition e Humfx mit inn Knochfix, sonstige
78.28.11↔	Permanente Epiphyseodese an Tarsalia und Metatarsalia	79.12.00↔	Geschl Rep e Fx an Rad u Ulna m inn Knochfix, n.n.bez.
78.28.12↔	Therapeutische Epiphyseolyse an Tarsalia und Metatarsalia	79.12.10↔	Gschl Rp e dst Rdfx m inn Knchfx d Drht o Zgg/Crcl
78.28.20↔	Sonstige Verkürzungsosteotomie am Calcaneus	79.12.11↔	Gschl Rp e dst Rdfx m inn Knchfx d intrmd Drht
78.28.21↔	Sonstige Verkürzungsosteotomie an sonstigen Tarsalia	79.12.12↔	Geschl Reposition e dist Radfx m inn Knochfix d Markn
78.28.22↔	Sonstige Verkürzungsosteotomie an Metatarsalia	79.12.13↔	Gschl Rp e dist Radfrk m inn Knchfx m miminv balass Tch
78.28.99↔	Verkürzungsosteotomie an Tarsalia und Metatarsalia, sonst	79.12.19↔	Gschl Rp e dst Rdfx m S inn Knchfx (z.B. d Schraub, Pl)
78.29.10↔	Temporäre Epiphyseodese an Phalangen der Hand	79.12.20↔	Geschl Rep e sonst Radfx d Draht o Zuggurtung/Cercl
78.29.11↔	Permanente Epiphyseodese an Phalangen der Hand	79.12.21↔	Gschl Rp e snst Rdfx m inn Knchfx d intrmd Drht
78.29.12↔	Therapeutische Epiphyseolyse an Phalangen der Hand	79.12.22↔	Geschl Rep e sonstigen Radfx m inn Knochfix d Markn
78.29.19↔	Sonstige Verkürzungsosteotomie an Phalangen der Hand	79.12.23↔	Gschl Rp e sons Radfrk m inn Knchfx m miminv balass Tch
78.29.40↔	Temporäre Epiphyseodese an Phalangen des Fußes	79.12.29↔	Gschl Rp e snst Rdfx m S inn Knfx (zB d Sb, Pl)
78.29.41↔	Permanente Epiphyseodese an Phalangen des Fußes	79.12.30↔	Gschl Rp e Ulnfx m inn Knchfx d Drht o Zgg/Crcl
78.29.42↔	Therapeutische Epiphyseolyse an Phalangen des Fußes	79.12.31↔	Geschl Rep e Ulnafx m inn Knochfix d intramed Draht
78.29.49↔	Sonstige Verkürzungsosteotomie an Phalangen des Fußes	79.12.32↔	Geschl Reposition e Ulnafraktur m inn Knochfix d Markn
78.32↔	Verlängerungsosteotomie am Humerus	79.12.39↔	Gschl Rp e Ulnfx m S inn Knchfx (z.B. d Schraub, Pl)
78.33↔	Verlängerungsosteotomie an Radius und Ulna	79.12.99↔	Geschl Rep e Fx an Rad und Ulna m inn Knochfix, so
78.34↔	Verlängerungsosteotomie an Karpalia und Metakarpalia	79.13.00↔	Gschl Rp e Fx an Krpl u Mtkrp m inn Knchfx, n.n.bez.
78.37↔	Verlängerungsosteotomie an Tibia und Fibula	79.13.10↔	Gschl Rp e Fx an Krpl u Mtkrp m inn Knchfx d wnkst Pl
78.38.00↔	Verlängerungsosteotomie an Tarsalia u Metatarsalia, n.n.bez.	79.13.19↔	Gschl Rp e Fx an Krpl u Mk m S inn Knfx (zB d Sb, Pl, Dt)
78.38.10↔	Verlängerungsosteotomie am Calcaneus	79.13.99↔	Gschl Rp e Fx an Krpl u Mtkrp m inn Knchfx, so
78.38.19↔	Verlängerungsosteotomie an sonstigen Tarsalia	79.14.00↔	Geschl Reposition e Fingfx mit inn Knochfix, n.n.bez.
78.38.20↔	Verlängerungsosteotomie an Metatarsalia	79.14.10↔	Geschl Rep e Fingfx m inn Knochfix d winkelstabile Pl
78.38.99↔	Verlängerungsosteotomie an Tarsalia und Metatarsalia, sonst	79.14.19↔	Gschl Rp e Fngfx m S inn Knfx (zB d Sb, Pl, Dt)
78.41.00↔	So Plast Reko an Skap, Klav, Rip und Sternum, n.n.bez.	79.14.99↔	Geschl Reposition e Fingfx mit inn Knochfix, sonstige
78.41.10↔	Sonst plastische Rekonstruktion an Skapula und Klavikula	79.16.00↔	Geschl Rep e Fx an Tib u Fib m inn Knochfix, n.n.bez.
78.41.20↔	Sonst plastische Rekonstruktion an Rippen und Sternum	79.16.10↔	Geschl Rep e prox Tibiafraktur m inn Knochfix d Markn
78.41.30↔	So plt Rk an Sp Klv Rp u Str Imp v vtl xpd Prt Trtp VEPTTR	79.16.11↔	Gschl Rp e prox Tibfrk m inn Knchfx m miminv balass Tch
78.41.99↔	So Plast Reko an Skap, Klav, Rip und Sternum, So	79.16.29↔	Gschl Rp e dst Tbiafx m S inn Knfx (zB d Sb, Pl, Dt)
78.42↔	Sonstige plastische Rekonstruktion am Humerus	79.16.30↔	Geschl Rep e sonst Tibiafraktur m inn Knochfix d Markn
78.43↔	Sonstige plastische Rekonstruktion an Radius und Ulna	79.16.31↔	Gschl Rp e sons Tibfrk m inn Knchfx m miminv balass Tch
78.44↔	Sonst plastische Rekonstruktion an Karpalia und Metakarpalia	79.16.39↔	Gschl Rp e snst Tbiafx m S inn Knfx (zB d Sb, Pl, Dt)
78.47.00↔	Sonst plastische Rekonstruktion an Tibia u Fibula, n.n.bez.	79.16.40↔	Geschl Rep e dist Fibulafx m inn Knochfix d Markn
78.47.10↔	Sonstige plastische Rekonstruktion an Tibia	79.16.49↔	Gschl Rp e dst Fblfx m S inn Knfx (zB d Sb, Pl, Dt)
78.47.20↔	Sonstige plastische Rekonstruktion an Fibula	79.16.50↔	Geschl Rep e sonstigen Fibulafx m inn Knochfix d Markn
78.47.99↔	Sonst plastische Rekonstruktion an Tibia und Fibula, sonst	79.16.59↔	Gschl Rp e snst Fblfx m S inn Knfx (zB d Sb, Pl, Dt)
78.48↔	Sonst plastische Rekonstruktion an Tarsalia und Metatarsalia	79.16.99↔	Geschl Rep e Fx an Tibia und Fib m inn Knochfix, So
78.49.11↔	Sonst plastische Rekonstruktion an Phalangen der Hand	79.17.00↔	Gschl Rp e Fx an Trsl u Mttrs m inn Knchfx, n.n.bez.
78.49.13↔	Sonst plastische Rekonstruktion an Phalangen des Fußes	79.17.10↔	Geschl Rep e Fx d Kalkan m inn Knochfix d winkst Pl
78.51.00↔	Inn Knchfx oh Rp d Fx an Skp, Klv, Rp u Strn, n.n.bez.	79.17.11↔	Gschl Rp e Frk d Kalk m inn Knchfx m miminv balass Tch
78.51.99↔	Inn Knchfx oh Rp d Fx an Skp, Klv, Rp u Strn, so	79.17.19↔	Gschl Rp e Fx d Klkn m so inn Knfx (zB d Sb, Pl, Dt)
78.52.00↔	Inn Knochfix ohne Reposition d Fx a Hum, n.n.bez.	79.17.29↔	Gschl Rp e Fx an st Trl u Mttrs m in Knfx (zB d Sb, Pl, Dt)
78.52.10↔	Revision von Osteosynthesematerial (oh Matwechs) a Hum	79.17.99↔	Gschl Rp e Fx an Trsl u Mttrs m inn Knchfx, so
78.52.99↔	Inn Knochfix ohne Reposition d Fx a Hum, sonstige	79.18↔	Geschl Reposition e Zehenfraktur mit inn Knochfix
78.53.00↔	Inn Knochfix oh Rep d Fx an Rad und Ulna, n.n.bez.	79.21.00↔	Offene Reposition e Humfx ohne Inn Knochfix, n.n.bez.
78.53.10↔	Revision von Osteosynthmat (oh Matwechs) an Radius	79.21.10↔	Offene Reposition e proximalen Humfx ohne Inn Knochfix
78.53.20↔	Revision von Osteosynthmat (oh Matwechs) an Ulna	79.21.11↔	Off Reposition e Humerusschafftraktur oh Inn Knochfix
78.53.99↔	Inn Knochfix oh Rep d Fx an Rad und Ulna, sonstige	79.21.12↔	Offene Reposition e dist Humfx ohne Inn Knochfix
78.54.00↔	Inn Knchfx oh Rp d Fx an Krpl u Mtkrp, n.n.bez.	79.21.99↔	Offene Reposition e Humfx ohne Inn Knochfix, sonstige
78.54.10↔	Rev v Osteosynthmat (oh Matwechs) an Karpal u Metakarp	79.22.00↔	Off Rep e Fx an Rad und Ulna oh Inn Knochfix, n.n.bez.
78.54.99↔	Inn Knochfix oh Rep d Fx an Karpal und Metakarp, so	79.22.10↔	Off Reposition e dist Radiusfraktur ohne Inn Knochfix
78.56.00↔	Inn Knochfix oh Reposition d Fx an d Patella, n.n.bez.	79.22.19↔	Off Reposition e sonstigen Radfx oh Inn Knochfix
78.56.10↔	Revision von Osteosynthmat (oh Matwechs) an d Patella	79.22.20↔	Off Reposition e Ulnafraktur ohne innere Knochenfixation
78.56.99↔	Inn Knochfix oh Reposition d Fx an d Patella, sonstige	79.22.99↔	Off Rep e Fx an Rad und Ulna oh Inn Knochfix, sonstige
78.57.00↔	Inn Knochfix oh Rep d Fx an Tibia und Fib, n.n.bez.	79.23↔	Off Rep e Fx an Karpal und Metakarp oh Inn Knochfix
78.57.10↔	Revision von Osteosynthmat (oh Matwechs) an d Tibia	79.24↔	Offene Reposition e Fingfx ohne innere Knochenfixation
78.57.20↔	Revision von Osteosynthmat (oh Matwechs) an d Fib	79.26.00↔	Off Rep e Fx an Tib und Fib oh Inn Knochfix, n.n.bez.
78.57.99↔	Inn Knochfix oh Rep d Fx an Tibia und Fib, sonstige	79.26.10↔	Off Reposition e prox Tibiafraktur oh Inn Knochfix
78.58.00↔	Inn Knchfx oh Rp d Fx an Trsl u Mttrs, n.n.bez.	79.26.11↔	Off Reposition e Tibiaschafftraktur ohne Inn Knochfix
78.58.10↔	Rev v Osteosynthmat (oh Matwechs) an Tarsal u Metatars	79.26.12↔	Off Reposition e dist Tibiafraktur ohne Inn Knochfix
78.58.99↔	Inn Knochfix oh Rep d Fx an Tarsalia und Metatars, so	79.26.20↔	Off Reposition e proximalen Fibulafx ohne Inn Knochfix
78.59.10↔	Rev von Osteosynthmat (oh Matwechs) an Phal d Hand	79.26.21↔	Off Reposition e Fibulaschafftraktur ohne Inn Knochfix
78.59.40↔	Rev von Osteosynthmat (oh Matwechs) an Phal d Fußes	79.26.22↔	Offene Reposition e dist Fibulafx ohne Inn Knochfix
79.11.00↔	Geschl Reposition e Humfx mit inn Knochfix, n.n.bez.	79.26.99↔	Off Rep e Fx an Tibia und Fib oh Inn Knochfix, so

79.27.00↔	Off Rp e Fx an Trsl u Mttrs oh Inn Knchfx, n.n.bz.	79.63↔	Débridement e offenen Fraktur an Karpalia u Metakarpalia
79.27.10↔	Off Rep e Talus und Kalkaneusfraktur oh Inn Knochfix	79.64↔	Débridement einer offenen Fingerfraktur
79.27.11↔	Off Rep e einf Fx So Tarsal u Metatars oh Inn Knochfix	79.66↔	Débridement einer offenen Fraktur an Tibia und Fibula
79.27.12↔	Off Rp e Mhrfrgmfx S Trsl u Mttrs oh Inn Knchfx	79.67↔	Débridement e offenen Fraktur an Tarsalia u Metatarsalia
79.27.99↔	Off Rep e Fx an Tarsal u Metatars oh Inn Knochfix, so	79.68↔	Débridement einer offenen Zehenfraktur
79.28↔	Off Rep einer Zehenfraktur ohne innere Knochenfixation	79.81.00↔	Offene Reposition einer Luxation der Schulter, n.n.bez.
79.31.00↔	Offene Reposition e Humfx mit inn Knochfix, n.n.bez.	79.81.10↔	Offene Reposition einer Luxation im Humeroglenoidalgelenk
79.31.10↔	Off Rp e eif prx Hfx m in Knfx d Mrkn, wks Pl o (Wnkl) Pl	79.81.20↔	Offene Reposition einer Luxation im Akromioklavikulargelenk
79.31.11↔	Off Rp e eif prx Hmfx m S inn Knfx (zB Sb, Dt)	79.81.99↔	Offene Reposition einer Luxation der Schulter, sonstige
79.31.12↔	Off Reposition e Mehrfragmfx d prox Hum m inn Knochfix	79.82↔	Offene Reposition einer Luxation des Ellbogens
79.31.20↔	Off Rep e einf Humerusschaftfraktur m inn Knochfix	79.83.00↔	Offene Reposition einer Luxation des Handgelenks, n.n.bez.
79.31.30↔	Off Rp e eif dst Hmfx m in Knfx d Mrkn, wkst Pl o (Wkl) Pl	79.83.10↔	Off Rep einer Luxation des distales Radioulnargelenks
79.31.31↔	Off Rp e einf dst Hmfx m S inn Knfx (zB Sb, Dt)	79.83.99↔	Offene Reposition einer Luxation des Handgelenks, sonst
79.31.90↔	Off Rep e Mehrfragmfx So Teile d Hum m inn Knochfix	79.84↔	Offene Reposition einer Luxation von Hand und Fingern
79.31.99↔	Offene Reposition e Humfx mit inn Knochfix, sonstige	79.86.00↔	Offene Reposition einer Luxation des Knies, n.n.bez.
79.32.00↔	Off Rep e Fx an Rad und Ulna m inn Knochfix, n.n.bez.	79.86.10↔	Off Reposition e Lux d proximalen Tibiofibulargelenks
79.32.10↔	Offene Reposition e dist Radiusfraktur m inn Knochfix	79.86.19↔	Offene Reposition einer Luxation des Kniegelenks
79.32.19↔	Off Reposition e sonstigen Radfx m inn Knochfix	79.86.99↔	Offene Reposition einer Luxation des Knies, sonstige
79.32.29↔	Off Reposition e Ulnafraktur mit innerer Knochenfixation	79.87.00↔	Off Reposition e Luxation des Sprunggelenkes, n.n.bez.
79.32.99↔	Off Rep e Fx an Rad und Ulna m inn Knochfix, sonstige	79.87.10↔	Offene Reposition einer Luxation des oberen Sprunggelenkes
79.33.00↔	Off Rp e Fx an Krpl u Mtkrp m inn Knchfx, n.n.bz.	79.87.20↔	Offene Reposition einer Luxation des unteren Sprunggelenkes
79.33.10↔	Off Rp e Fx an Krpl u Mtkrp m inn Knchfx d (Blount)Klm	79.87.99↔	Offene Reposition einer Luxation des Sprunggelenkes, sonst
79.33.19↔	Off Rep e Fx an Karpal und Metakarp m So inn Knochfix	79.88.00↔	Off Reposition e Luxation von Fuss u Zehen, n.n.bez.
79.33.99↔	Off Rep e Fx an Karpal und Metakarp m inn Knochfix, so	79.88.10↔	Offene Reposition einer Luxation eines Zehengelenkes
79.34↔	Offene Reposition e Fingfx mit innerer Knochenfixation	79.88.20↔	Offene Reposition e Lux e Metatarsophalangealgelenks
79.36.00↔	Off Rep e Fx an Tibia und Fib m inn Knochfix, n.n.bez.	79.88.99↔	Offene Reposition einer Luxation von Fuss und Zehen, sonst
79.36.10↔	Off Rp e einf Fx prx Tb m inn Knchfx d (Blount)Klm o int Drht	79.89.10↔	Off Reposition e Luxation des Sternoklavikulargelenkes
79.36.11↔	Off Rep e einf Fx d prox Tib m inn Knochfix d Schraube	80.01.00↔	Arthrotomie zur Prothesenentf an der Schulter, n.n.bez.
79.36.12↔	Off Rep e einf Fx d prox Tibia m so inn Knochfix	80.01.10↔	Arthrot zur Prothentf an d Schult, Entf e Humeruskpnt
79.36.13↔	Off Rp e Mhrfrgmfx d prx Tb m inn Knchfx d (Blount)Klm	80.01.11↔	Arthrt z Prthntf an d Schlnt, Entf e TEP d Schltrgl
79.36.14↔	Off Rep e Mehrfragmfx d prox Tibia m so inn Knochfix	80.01.99↔	Arthrotomie zur Prothesenentfernung an der Schulter, sonst
79.36.20↔	Off Rep e einf Tibiaschaftfraktur m inn Knochfix	80.02↔	Arthrotomie zur Prothesenentfernung am Ellbogen
79.36.30↔	Off Rp e einf Fx d dst Tb m inn Knchfx d Mrkn o wknst Pl	80.03↔	Arthrotomie zur Prothesenentfernung am Handgelenk
79.36.31↔	Off Rp e einf Fx d dstaeln Tb m inn Knchfx d so Pl	80.04.00↔	Arthrot zur Prothentf an Hand und Fing, n.n.bez.
79.36.32↔	Off Rep e einf Fx d dist Tibia m So inn Knochfix	80.04.10↔	Arthrt z Prthntf an Hnd u Fng, Entf e Daumstglprt
79.36.40↔	Off Rep e Mehrfragmfx so Teile d Tibia m inn Knochfix	80.04.11↔	Arthrt z Prthntf an Hnd u Fng, Entf e snst Fngrglndprt
79.36.50↔	Off Reposition e einf Fx d prox Fib m inn Knochfix	80.04.99↔	Arthrot zur Prothentf an Hand und Fing, sonstige
79.36.51↔	Off Reposition e Mehrfragmfx d prox Fib m inn Knochfix	80.06↔	Arthrotomie zur Prothesenentfernung am Knie
79.36.60↔	Off Rp e einf Fbtschftfrktr m inn Knchfx d Mrkn	80.07↔	Arthrotomie zur Prothesenentfernung am Sprunggelenk
79.36.61↔	Off Rep e einf Fibulaschaftfraktur m so inn Knochfix	80.08↔	Arthrotomie zur Prothesenentfernung an Fuss und Zehen
79.36.62↔	Off Rp e Mhrfrgmfx d Fbtschfts m inn Knchfx d (wnkst) Pl	80.11.00↔	Sonstige Arthrotomie der Schulter, n.n.bez.
79.36.63↔	Off Rp e Mhrfrgmfx d Fbtschfts m so inn Knchfx	80.11.10↔	Arthr Arthrot d Humeroglgel, Gelsp mit Drain
79.36.70↔	Off Rp e einf Fx d dst Fb m inn Knchfx d (Blount)Klm	80.11.11↔	Arthr Arthrot d Humeroglgel, Entf freier Gelkörp
79.36.71↔	Off Rep e einf Fx d dist Fib m inn Knochfix d Pl	80.11.12↔	Arthrot d Humeroglenoidalgelenkes, Gelsp mit Drain
79.36.72↔	Off Rep e einf Fx d dist Fib m sonstiger inn Knochfix	80.11.13↔	Arthrot d Humeroglenoidalgelenkes, Entf freier Gelkörp
79.36.73↔	Off Reposition e Mehrfragmfx d dist Fib m inn Knochfix	80.11.19↔	Sonstige Arthrotomie des Humeroglenoidalgelenkes
79.36.99↔	Off Rep e Fx an Tibia und Fib m inn Knochfix, sonstige	80.11.20↔	Arthr Arthrot d Akromioklavgel, Gelsp mit Drain
79.37.00↔	Off Rp e Fx an Trsl u Mttrs m inn Knchfx, n.n.bz.	80.11.21↔	Arthr Arthrot d Akromioklavgel, Entf freier Gelkörp
79.37.10↔	Off Rep e Fx an Kalkan und Talus m inn Knochfix d Pl	80.11.22↔	Arthrot des Akromioklavgel, Gelenkspülung mit Drainage
79.37.11↔	Off Rep e Fx an Kalkan und Talus m so inn Knochfix	80.11.23↔	Arthrot d Akromioklavgel, Entf freier Gelenkkörper
79.37.20↔	Off Rp e Mhrfrgmfx an snst Trsl m inn Knchfx d Pl	80.11.29↔	Sonstige Arthrotomie des Akromioklavikulargelenkes
79.37.21↔	Off Rp e Mhrfrgmfx an snst Trsl m so inn Knchfx	80.11.99↔	Sonstige Arthrotomie der Schulter, sonstige
79.37.30↔	Off Rep e Mehrfragmfx an Metatars m inn Knochfix	80.12.00↔	Sonstige Arthrotomie des Ellbogens, n.n.bez.
79.37.40↔	Off Rp e einf Fx an snst Trsl u Mttrs m inn Knchfx	80.12.10↔	Arthr Arthrot d Ellenbogens, Gelenkspülung mit Drain
79.37.99↔	Off Rep e Fx an Tarsal und Metatars m inn Knochfix, so	80.12.11↔	Arthr Arthrot d Ellb, Entfernung freier Gelenkkörper
79.38↔	Off Rep einer Zehenfraktur m innerer Knochenfixation	80.12.12↔	Arthr Arthrot d Ellb, Einl oder Entf e Medträg
79.51↔	Offene Reposition einer Epiphysdiastase am Humerus	80.12.20↔	Arthrotomie des Ellenbogens, Gelenkspülung mit Drainage
79.52.00↔	Off Rep e Epiphysdiast an Rad und Ulna, n.n.bez.	80.12.21↔	Arthrot d Ellenbogens, Entfernung freier Gelenkkörper
79.52.10↔	Offene Reposition einer Epiphysdiastase am distalen Radius	80.12.99↔	Sonstige Arthrotomie des Ellbogens, sonstige
79.52.20↔	Off Rep e sonstigen Epiphysdiast an Rad und Ulna	80.13.00↔	Sonstige Arthrotomie des Handgelenks, n.n.bez.
79.52.99↔	Off Rep e Epiphysdiast an Rad und Ulna, sonstige	80.13.10↔	Arthr Arthrot d Handgelenkes, Gelenkspülung mit Drain
79.56.00↔	Off Rep e Epiphysdiast an Tibia und Fib, n.n.bez.	80.13.11↔	Arthr Arthrot d Handgelenkes, Entf freier Gelenkkörper
79.56.10↔	Offene Reposition e Epiphysdiast an d proximalen Tibia	80.13.12↔	Arthr Arthrot d Handgel, Einl oder Entf e Medträg
79.56.11↔	Off Reposition e Epiphysdiastase an der distale Tibia	80.13.20↔	Arthrot des Handgelenkes, Gelenkspülung mit Drainage
79.56.20↔	Offene Reposition e Epiphysdiast an d proximalen Fib	80.13.21↔	Arthrot d Handgelenkes, Entfernung freier Gelenkkörper
79.56.21↔	Off Rep einer Epiphysdiastase an der distalen Fibula	80.13.99↔	Sonstige Arthrotomie des Handgelenks, sonstige
79.56.99↔	Off Rep e Epiphysdiast an Tibia und Fib, sonstige	80.14.00↔	Sonstige Arthrotomie von Hand und Fingern, n.n.bez.
79.59.10↔	Offene Reposition einer Epiphysdiastase an der Patella	80.14.10↔	Arthrot von Hand und Fingern, Gelenkspülung mit Drain
79.61↔	Débridement einer offenen Humerusfraktur	80.14.99↔	Sonstige Arthrotomie von Hand und Fingern, sonstige
79.62↔	Débridement einer offenen Fraktur an Radius und Ulna	80.16.00↔	Sonstige Arthrotomie des Knies, n.n.bez.

80.16.10↔	Arthr Arthrot d Kniegelenkes, Gelenkspülung mit Drain	80.76.99↔	Synovektomie am Knie, sonstige
80.16.11↔	Arthr Arthrot d Kniegelenkes, Entf freier Gelenkkörper	80.77.00↔	Synovektomie am Sprunggelenk, n.n.bez.
80.16.12↔	Arthr Arthrot d Kniegelenk, Einl oder Entf e Medträg	80.77.10↔	Arthroskopische Synovektomie am oberen Sprunggelenk
80.16.20↔	Arthrot des Kniegelenkes, Gelenkspülung mit Drainage	80.77.11↔	Arthroskopische Synovektomie am unteren Sprunggelenk
80.16.21↔	S Arthrt d Knies, Arthrt d Kniegelenk, Entf freier Gikörper	80.77.20↔	Offene Synovektomie am oberen Sprunggelenk
80.16.99↔	Sonstige Arthrotomie des Knies, sonstige	80.77.21↔	Offene Synovektomie am unteren Sprunggelenk
80.17.00↔	Sonstige Arthrotomie des Sprunggelenkes, n.n.bez.	80.77.99↔	Synovektomie am Sprunggelenk, sonstige
80.17.10↔	Arthr Arthrot d oberen Sprunggelenkes, Gelsp mit Drain	80.78.10↔	Arthroskopische Synovektomie am Tarsometatarsalgelenk
80.17.11↔	Arthr Arthrot d ob Sprunggelenkes, Entf freier Gekörper	80.78.11↔	Arthr Synovektomie a Metatarsophalangealgelenk
80.17.12↔	Arthr Arthrot d ob Sg, Einl o Entf e Medträg	80.78.20↔	Offene Synovektomie am Tarsometatarsalgelenk
80.17.20↔	Arthrot d oberen Sprunggelenkes, Gelsp mit Drain	80.78.21↔	Offene Synovektomie am Metatarsophalangealgelenk
80.17.21↔	Arthrot d oberen Sprunggelenkes, Entf freier Gekörper	80.79.10↔	Arthroskopische Synovektomie am Sternoklavikulargelenk
80.17.29↔	Sonstige Arthrotomie des oberen Sprunggelenkes	80.79.20↔	Offene Synovektomie am Sternoklavikulargelenk
80.17.30↔	Arthr Arthrot d unteren Sprunggelenkes, Gelsp m Drain	80.81.00↔	So Lok Exz o Destr e Gelläs an d Schult, n.n.bez.
80.17.31↔	Arthr Arthrot d unteren Sg, Entf freier Gekörper	80.81.10↔	Débridement am Humeroglenoidalgelenk
80.17.32↔	Arthr Arthrot d unteren Sg, Einl o Entf e Medträg	80.81.11↔	Zystenexstirpation am Humeroglenoidalgelenk
80.17.40↔	Arthrot d unteren Sprunggelenkes, Gelsp und Drain	80.81.19↔	Sonstige lokale Exz oder Destr a Humeroglenoidalgelenk
80.17.41↔	Arthrot d unteren Sprunggelenkes, Entf freier Gekörper	80.81.20↔	Débridement am Akromioklavikulargelenk
80.17.49↔	Sonstige Arthrotomie des unteren Sprunggelenkes	80.81.21↔	Zystenexstirpation am Akromioklavikulargelenk
80.17.99↔	Sonstige Arthrotomie des Sprunggelenkes, sonstige	80.81.29↔	Sonstige lokale Exzision oder Destr a Akromioklavikgel
80.18.00↔	Sonstige Arthrotomie von Fuss und Zehen, n.n.bez.	80.81.99↔	So Lok Exz o Destr e Gelläs an d Schult, So
80.18.10↔	Arthr Arthrot von Fuss und Zehen, Gelsp mit Drain	80.82.00↔	Sonstige Lok Exz oder Destr e Gelläs a Ellb, n.n.bez.
80.18.11↔	Arthr Arthrot von Fuss und Zehen, Entf freier Gekörper	80.82.10↔	Arthr lokale Exz oder Destr e Gelenkläsion a Ellb
80.18.12↔	Arthr Arthrot von Fuss u Zehen, Einl o Entf e Medträg	80.82.11↔	Débridement am Ellenbogengelenk
80.18.20↔	Arthrot von Fuss und Zehen, Gelenkspülung mit Drainage	80.82.12↔	Zystenexstirpation am Ellbogengelenk
80.18.21↔	Arthrot von Fuss und Zehen, Entf freier Gelenkkörper	80.82.99↔	Sonstige Lok Exz oder Destr e Gelläs a Ellb, sonstige
80.19.10↔	Arthr Arthrot d Sternoklgel, Gelsp m Drain	80.83.00↔	Sonstige Lok Exz oder Destr e Gelläs a Hdgel, n.n.bez.
80.19.11↔	Arthr Arthrot d Sternoklgel, Entf freier Gekörper	80.83.10↔	Arthr lokale Exz oder Destr e Gelläs a Handgelenk
80.19.12↔	Arthr Arthrot d Sternoklgel, Einl o Entf e Medträg	80.83.11↔	Débridement am Handgelenk
80.19.20↔	Arthrot d Sternoklavikulargelenkes, Gelsp mit Drain	80.83.12↔	Zystenexstirpation am Handgelenk
80.19.21↔	Arthrot d Sternoklgel, Entf freier Gekörper	80.83.99↔	Sonstige Lok Exz oder Destr e Gelläs a Hdgel, sonstige
80.19.29↔	Sonstige Arthrotomie des Sternoklavikulargelenkes	80.84.10↔	Debridement an Gelenken der Handwurzel
80.41.00↔	Durchtr von Gelkaps, Lig o Knorp an d Schult, n.n.bez.	80.86.00↔	Sonstige Lok Exz oder Destr e Gelläs a Knie, n.n.bez.
80.41.10↔	Durchtr von Gelkaps, Ligament oder Knorpel a Humerogel	80.86.10↔	Arthr lokale Exzision oder Destruktion a Kniegelenk
80.41.20↔	Durchtr von Gelkaps, Lig oder Knorp a Akromioklavikgel	80.86.11↔	Débridement am Kniegelenk
80.41.99↔	Durchtr von Gelkaps, Lig o Knorp an d Schult, sonstige	80.86.12↔	Zystenexstirpation am Kniegelenk
80.42↔	Durchtr von Gelkaps, Ligament oder Knorpel a Ellb	80.86.13↔	Exzision eines Meniskusganglions am Kniegelenk
80.43.00↔	Durchtr von Gelkap, Lig oder Knorp a Hdgel, n.n.bez.	80.86.99↔	Sonstige Lok Exz oder Destr e Gelläs a Knie, sonstige
80.43.10↔	Drchtr v Gikp, Lg o Knrp a Hdgl, Drchtr d Bändr d Hndwr	80.87.00↔	Sonstige Lok Exz o Destr e Gelläs a Sg, n.n.bez.
80.43.20↔	Drchtr v Gikp, Lg o Knrp a Hdgl, Exz v Bändr d Hndwr	80.87.10↔	Arthr Lok Exz o Destr e Gelläs a oberen Sprunggelenk
80.43.90↔	Drchtr v Gikp, Lg o Knrp a Hdgl, S Op an Bändr d Hndwr	80.87.11↔	Débridement am oberen Sprunggelenk
80.43.99↔	Durchtr von Gelkap, Lig oder Knorp a Hdgel, sonstige	80.87.12↔	Zystenexstirpation am oberen Sprunggelenk
80.46.00↔	Durchtr von Gelkaps, Lig oder Knorp a Knie, n.n.bez.	80.87.19↔	Sonstige Lok Exz o Destr e Gelläs a ob Sprunggelenk
80.46.10↔	Durchtr von Gelkaps, Ligament oder Knorpel a Kniegelenk	80.87.20↔	Arthr Lok Exz o Destr e Gelläs a unteren Sprunggelenk
80.46.20↔	Durchtr von Gelkaps, Lig o Knorp a prox Tibiofibgel	80.87.21↔	Débridement am unteren Sprunggelenk
80.46.99↔	Durchtr von Gelkaps, Lig oder Knorp a Knie, sonstige	80.87.22↔	Zystenexstirpation am unteren Sprunggelenk
80.48.10↔	Durchtr von Gelkaps, Lig oder Knorp a Metatarsgel	80.87.29↔	Sonstige Lok Exz o Destr e Gelläs a unteren Sg
80.48.20↔	Durchtr von Gelkaps, Lig oder Knorp an e Zehengelenk	80.87.99↔	Sonstige Lok Exz o Destr e Gelläs a Sg, sonstige
80.49.10↔	Drchtr v Gikps, Lg o Knrp a Strmklvklurglnk	80.88.20↔	Débridement am Metatarsophalangealgelenk
80.6x.00↔	Meniskektomie am Knie, n.n.bez.	80.88.21↔	Zystenexstirpation am Metatarsophalangealgelenk
80.6x.10↔	Meniskektomie am Knie, arthroskopisch, partiell	80.88.29↔	Sonstige Lok Exz oder Destr a Metatarsgel
80.6x.11↔	Meniskektomie am Knie, arthroskopisch, total	80.88.30↔	Débridement an Zehengelenken
80.6x.20↔	Meniskektomie am Knie, offen chirurgisch, partiell	80.89.10↔	Arthr Lok Exz o Destr e Gelläs a Sternoklgel
80.6x.21↔	Meniskektomie am Knie, offen chirurgisch, total	80.89.11↔	Débridement am Sternoklavikulargelenk
80.6x.99↔	Meniskektomie am Knie, sonstige	80.89.12↔	Zystenexstirpation am Sternoklavikulargelenk
80.71.00↔	Synovektomie an der Schulter, n.n.bez.	80.89.19↔	Sonstige Lok Exz oder Destr a Sternoklavikulargelenk
80.71.10↔	Synovektomie am Humeroglenoidalgelenk	80.91.00↔	Sonstige Exzision an der Schulter, n.n.bez.
80.71.11↔	Synovektomie am Akromioklavikulargelenk	80.91.10↔	Arthroskopische Exzision am Humeroglenoidalgelenk
80.71.99↔	Synovektomie an der Schulter, sonstige	80.91.11↔	Sonstige Exzision am Humeroglenoidalgelenk
80.72.00↔	Synovektomie am Ellbogen, n.n.bez.	80.91.20↔	Arthroskopische Exzision am Akromioklavikulargelenk
80.72.10↔	Arthroskopische Synovektomie am Ellbogen	80.91.21↔	Sonstige Exzision am Akromioklavikulargelenk
80.72.20↔	Offene Synovektomie am Ellbogen	80.91.30↔	Entnahme eines Knorpeltransplantates an der Schulter
80.72.99↔	Synovektomie am Ellbogen, sonstige	80.91.99↔	Sonstige Exzision an der Schulter, sonstige
80.73.10↔	Arthroskopische Synovektomie am Handgelenk	80.92.00↔	Sonstige Exzision am Ellbogen, n.n.bez.
80.73.20↔	Offene Synovektomie am Handgelenk	80.92.10↔	Arthroskopische Exzision am Ellbogen
80.76.00↔	Synovektomie am Knie, n.n.bez.	80.92.11↔	Entnahme eines Knorpeltransplantates am Ellbogengelenk
80.76.10↔	Arthroskopische Synovektomie am Kniegelenk	80.92.99↔	Sonstige Exzision am Ellbogen, sonstige
80.76.11↔	Arthr Synovektomie a proximalen Tibiofibulargelenk	80.93.00↔	Sonstige Exzision am Handgelenk, n.n.bez.
80.76.20↔	Offene Synovektomie am Kniegelenk	80.93.10↔	Arthroskopische Exzision am Handgelenk
80.76.21↔	Offene Synovektomie am proximalen Tibiofibulargelenk	80.93.11↔	Entnahme eines Knorpeltransplantates am Handgelenk

80.93.12↔	Resektion des Discus triangularis am Handgelenk	81.47.40↔	Sonstige Reko a Kniegell, Patel und ihr Halteapp
80.93.99↔	Sonstige Exzision am Handgelenk, sonstige	81.47.90↔	Sonstige Rekonstruktion am Kniegelenk, arthroskopisch
80.96.00↔	Sonstige Exzision am Knie, n.n.bez.	81.47.99↔	Sonstige Rekonstruktion am Kniegelenk, sonstige
80.96.10↔	Arthroskopische Exzision am Kniegelenk	81.49.00↔	Sonstige Rekonstruktion am Sprunggelenk, n.n.bez.
80.96.20↔	Entnahme e Knorpeltransplantates a Kniegelenk, arthr	81.49.10↔	Refixation e osteoch Fragm, Ob Sprunggelenk, arthr
80.96.21↔	Entn e Knorpeltransplantates a Kniegelenk, offen chir	81.49.11↔	Ref e osteoch Fragm, Ob Sprunggelenk, offen chir
80.96.99↔	Sonstige Exzision am Knie, sonstige	81.49.12↔	Ref e osteoch Fragm, Unteres Sprunggelenk, arthr
80.97.00↔	Sonstige Exzision am Sprunggelenk, n.n.bez.	81.49.13↔	Ref e osteoch Fragm, Unteres Sprunggelenk, offen chir
80.97.10↔	Arthroskopische Exzision am oberen Sprunggelenk	81.49.18↔	Knorpeltx u Implant v ivit herg Gewkult, Ob Sg, arthr
80.97.11↔	Sonstige Exzision am oberen Sprunggelenk	81.49.19↔	Knrpltx u Implnt v ivt hrg Gwklt, Ob Sg, offn chr
80.97.20↔	Arthroskopische Exzision am unteren Sprunggelenk	81.49.20↔	Knorpeltx u Implant v ivit herg Gewkult, Unt Sg, arthr
80.97.21↔	Sonstige Exzision am unteren Sprunggelenk	81.49.21↔	Knrpltx u Implnt v ivt hrg Gwklt, Unt Sg, offn chr
80.97.30↔	Entnahme eines Knorpeltransplantates am Sprunggelenk	81.49.26↔	Subchondrale Knocheröff, Oberes Sprunggelenk, arthr
80.97.99↔	Sonstige Exzision am Sprunggelenk, sonstige	81.49.27↔	Subchondrale Knocheröff, Ob Sprunggelenk, offen chir
80.98.11↔	Sonstige Exzision am Metatarsophalangealgelenk	81.49.28↔	Subchondrale Knocheröff, Unteres Sprunggelenk, arthr
80.98.13↔	Sonstige Exzision an Zehengelenken	81.49.29↔	Subchondrale Knocheröff, Unteres Sg, offen chir
80.99.10↔	Arthroskopische Exzision am Sternoklavikulargelenk	81.49.30↔	Subch Knocheröff m Einbr e azell Impl, Ob Sg, arthr
80.99.11↔	Sonstige Exzision am Sternoklavikulargelenk	81.49.31↔	Subch Knocheröff m Einbr e azell Impl, Unt Sg, arthr
81.11↔	Arthrodesse am Sprunggelenk	81.49.32↔	Resektionsarthroplastik am Sprunggelenk
81.12.00↔	Arthrodesse Double, n.n.bez.	81.49.33↔	Refixation und Plast a Kapselbapp d ob Sprunggelenkes
81.12.10↔	Arthrodesse oberes Sprunggelenk mit unterem Sprunggelenk	81.49.99↔	Sonstige Rekonstruktion am Sprunggelenk, sonstige
81.12.11↔	Arthrod Ob Sg m unterem Sg und Chopartgelenk	81.54.00↔	Totalendoprothese des Kniegelenkes, n.n.bez.
81.12.12↔	Arthrod unteres Sprunggelenk, 2 Sprunggelenkskammern	81.54.10↔	Unikondyläre Schlittenprothese des Kniegelenkes
81.12.13↔	Arthrod unteres Sprunggelenk, 3 Sprunggelenkskammern	81.54.11↔	Bikondyläre Oberflächenersatzprothese des Kniegelenkes
81.12.99↔	Arthrodesse Double, sonstige	81.54.12↔	Schamierendoprothese des Kniegelenkes
81.13↔	Subtalare Arthrodesse	81.54.14↔	Sonderprothese des Kniegelenkes
81.14↔	Mediotarsale Arthrodesse	81.54.99↔	Totalendoprothese des Kniegelenkes, sonstige
81.15↔	Tarsometatarsale Arthrodesse	81.55.00↔	Revision einer Knieprothese, n.n.bez.
81.16↔	Metatarsophalangeale Arthrodesse	81.55.10↔	Revision einer Knieprothese, ohne Wechsel
81.17↔	Sonstige Arthrodesse am Fuss	81.55.11↔	Revision e Knieprothese und Wechsel e Patellaersatzes
81.18↔	Arthrorise am subtalaren Gelenk	81.55.12↔	Revision e Knieproth und Neuimpl e Knieendoprothese
81.22↔	Knie-Arthrodesse	81.55.99↔	Revision einer Knieprothese, sonstige
81.23↔	Schulter-Arthrodesse	81.56↔	Totalprothese des oberen Sprunggelenkes
81.24↔	Ellbogen-Arthrodesse	81.57.00↔	Gelenkersatz an Fuss und Zehen, n.n.bez.
81.25↔	Arthrodesse am Radiokarpalgelenk	81.57.10↔	Gelenkersatz an Fuss und Zehen, Fußwurzelendoprothese
81.26↔	Arthrodesse am Karpometakarpalgelenk	81.57.11↔	Gelenkersatz an Fuss und Zehen, Vorfuß- o Zehenendoproth
81.27↔	Arthrodesse am Metakarpophalangealgelenk	81.57.99↔	Gelenkersatz an Fuss und Zehen, sonstige
81.28↔	Interphalangeal-Arthrodesse	81.59.11↔	Revision und Wechsel einer Sprunggelenkendoprothese
81.42↔	Five in one Rekonstruktion am Kniegelenk	81.59.12↔	Revision und Wechsel einer Fusswurzelendoprothese
81.43↔	Rekonstruktion am Kniegelenk nach unhappy triad	81.59.13↔	Revision und Wechsel e Vorfussoder Zehenendoprothese
81.44.00↔	Stabilisierung der Patella, n.n.bez.	81.71.00↔	Arthropl m Implant a Metakarpophal und lpg, n.n.bez.
81.44.10↔	Stabilisierung der Patella, Retinakulumspaltung, lateral	81.71.10↔	Inplantation einer sonstigen Fingergelenkendoprothese
81.44.11↔	Stb d Ptl, Rtnklmsplntg, ltrl m Züglngsption	81.71.99↔	Arthpastk m Impl a Metakarpophal- u Interphalangelek, so
81.44.12↔	Stab d Patel, Verlagerung d Patellarsehnenansatzes	81.72↔	Arthropl ohne Implant a Metakarpophalangeal und lpg
81.44.13↔	Stb d Ptl, Vrlg d Ptlrshnnstz m Knchnsn	81.73↔	Totaler Handgelenkersatz
81.44.99↔	Stabilisierung der Patella, sonstige	81.74.00↔	Arthropl m Implant a Karpok oder Karpomgel, n.n.bez.
81.45.00↔	Sonstige Rekonstruktion an den Kreuzbändern, n.n.bez.	81.74.10↔	Implantation einer Daumensattelgelenkendoprothese
81.45.19↔	Sonstige Rekonstruktion an den Kreuzbändern, arthr	81.74.99↔	Arthropl m Implant a Karpok oder Karpomgel, sonstige
81.45.20↔	Reko d vorderen Kreuzb m aut Patsehne, offen chir	81.75↔	Arthropl ohne Implant a Karpok oder Krmkg
81.45.21↔	Reko d hint Kreuzb m aut Patsehne, offen chir	81.80↔	Totalprothese des Schultergelenkes
81.45.29↔	Sonstige Rekonstruktion an D Kreuzbändern, offen chir	81.81↔	Partielle Prothese des Schultergelenkes
81.45.99↔	Sonstige Rekonstruktion an den Kreuzbändern, sonstige	81.82.00↔	Plast Reko b rez Schulterluxation, n.n.bez.
81.46↔	Sonstige Rekonstruktion am Kollateralband	81.82.10↔	Plst Rk b rz Schllx, Rf d Lbrm glnoidl, arthr
81.47.00↔	Sonstige Rekonstruktion am Kniegelenk, n.n.bez.	81.82.11↔	Plst Rk b rz Schllx, Kpslrf m Fx a Glnoidl, arthr
81.47.10↔	Refixation e osteochondralen Fragmentes a Kniegelenk	81.82.19↔	Plast Reko b rez Schulterluxation, sonstige, arthr
81.47.11↔	Refixation e osteochondralen Fragm a Kniegelenk, arthr	81.82.20↔	Plast Reko b rez Schullux, Ref d Limbus, offen chir
81.47.14↔	Meniskusrefixation	81.82.21↔	Plst Rk b rz Schllx, Vrd u hnt Pfnnrmdplstk
81.47.15↔	Meniskusrefixation, arthroskopisch	81.82.22↔	Plast Reko b rez Schullux, Vord u hint Kapselplastik
81.47.16↔	Meiniskustransplantation	81.82.29↔	Plast Reko b rez Schullux, sonstige, offen chir
81.47.17↔	Knorpeltx u Implant von ivitro herg Gewkult a Kniegell	81.82.99↔	Plast Reko b rez Schulterluxation, sonstige
81.47.18↔	Knrpltx u Implnt v ivt hrg Gwklt a Kniegell, arthr	81.83.10↔	Refixation e osteochondralen Fragm, Humerogel, arthr
81.47.19↔	Knöcherne Refixation eines Kreuzbandes, offen chir	81.83.11↔	Refixation e osteoch Fragm, Humerogel, offen chir
81.47.20↔	Knöcherne Refixation eines Kreuzbandes, arthroskopisch	81.83.12↔	Refixation e osteoch Fragm, Akromklavikgel, arthr
81.47.23↔	Subchondrale Knocheröffnung am Kniegelenk	81.83.13↔	Refixation e osteoch Fragm, Akromklavikgel, offen chir
81.47.24↔	Subchondrale Knocheröffnung a Kniegelenk, arthr	81.83.18↔	Knrpltx u Implnt v ivt hrg Gwklt, Hmrgl, arthr
81.47.25↔	Subch Knocheröff a Kniegell m Einbr e azell Impl, arthr	81.83.19↔	Knrpltx u Implnt v ivt hrg Gwklt, Hmrgl, offn chr
81.47.26↔	Implnt e ptientndvduelln mtllschn Knrplrstz a Kniegell	81.83.20↔	Knrpltx u Implnt v ivt hrg Gwklt, Akrmklavkgl, arthr
81.47.27↔	Resektionsarthroplastik am Kniegelenk	81.83.21↔	Knrpltx u Implnt v ivt hrg Gwklt, Akrmklavkgl, offn chr
81.47.30↔	Sonstige Refixation und Naht a Kapselbapp d Kniegell	81.83.26↔	Subchondrale Knocheröffnung, Humerogel, arthr
81.47.31↔	Sonstige Bandplastik am Kniegelenk, offen chirurgisch	81.83.27↔	Subchondrale Knocheröffnung, Humerogel, offen chir

81.83.28↔	Subchondrale Knocheneröffnung, Akromklavikgel, arthr	81.99.41↔	Offen Chir Operation a Gelkn, Humeroglenoidalgelenk
81.83.29↔	Subchondrale Knocherröf, Akromklavikgel, offen chir	81.99.42↔	Offen Chir Operation a Gelenkknorpel, Akromklavikgel
81.83.30↔	Sbch Knchröf m Enbr e azll Impl, Hmrgl, arthr	81.99.43↔	Offen Chir Operation a Gelkn, Sternoklavikulargelenk
81.83.31↔	Sbch Knchröf m Enbr e azll Impl, Akrmklvkg, arthr	81.99.44↔	Offen chirurgische Operation am Gelenkknorpel, Ellbogen
81.83.32↔	Refixation des Labrum glenoidale, arthroskopisch	81.99.45↔	Offen chirurgische Operation am Gelenkknorpel, Handgelenk
81.83.33↔	Erweiterung des subakromialen Raumes, arthroskopisch	81.99.4a↔	Offen Chir Op a Gelkn und an D Menisken, Kniegel
81.83.34↔	Kapselraffung mit Fixation am Glenoid, arthroskopisch	81.99.4b↔	Offen Chir Op a Gelkn, Proximales Tibiofibulargelenk
81.83.39↔	Ref und Plast a Kapselbapp d Schultergel, so, arthr	81.99.4c↔	Offen Chir Operation a Gelkn, Oberes Sprunggelenk
81.83.40↔	Resektionsarthroplastik am Schultergelenk	81.99.4d↔	Offen Chir Operation a Gelkn, Unteres Sprunggelenk
81.83.41↔	Refixation des Limbus, offen chirurgisch	81.99.4f↔	Offen Chir Operation a Gelkn, Metatarsgel
81.83.42↔	Vordere und Hintere Pfannenrandplastik	81.99.4g↔	Offen chirurgische Operation am Gelenkknorpel, Zehengelenk
81.83.43↔	Vordere und Hintere Kapselplastik	81.99.51↔	Arthr und Temporäre Fix e Gel, Humeroglenoidalgelenk
81.83.44↔	Akrmioiplstk m Drchtr d Lgmntm crcoacrmial, offn chr	81.99.52↔	Arthr und Temporäre Fix e Gelenkes, Akromklavikgel
81.83.49↔	Ref u Plast a Kapselbapp d Schultergel, so, offen chir	81.99.53↔	Arthr und Temporäre Fix e Gel, Sternoklavikulargelenk
81.84↔	Totalprothese des Ellbogens	81.99.54↔	Arthrorise und Temporäre Fixation eines Gelenkes, Ellbogen
81.85.00↔	Sonstige Rekonstruktion am Ellbogen, n.n.bez.	81.99.55↔	Arthrorise und Temporäre Fixation eines Gelenkes, Handgelenk
81.85.10↔	Refixation e osteochondralen Fragmentes a Ellb, arthr	81.99.5a↔	Arthrorise und Temporäre Fixation eines Gelenkes, Kniegelenk
81.85.11↔	Refixation e osteochondralen Fragm a Ellb, offen chir	81.99.5b↔	Arthr und Temporäre Fix e Gel, Prox Tibiofibulargelenk
81.85.14↔	Knorpeltx u Implant a Ellb v ivit herg Gewkult, arthr	81.99.5c↔	Arthr und Temporäre Fix e Gel, Oberes Sprunggelenk
81.85.15↔	Knrpitx u Implnt a Ellb v ivit hrg Gwklt, offn chr	81.99.5d↔	Arthr und Temporäre Fix e Gel, Unteres Sprunggelenk
81.85.18↔	Subchondrale Knocheneröffnung a Ellenbogen, arthr	81.99.5e↔	Arthr und Temporäre Fix e Gel, Fuss und Zehen, so
81.85.19↔	Subchondrale Knocheneröffnung a Ellenbogen, offen chir	81.99.5f↔	Arthr und Temporäre Fix e Gel, Metatarsgel
81.85.20↔	Subch Kncheröf a Ellb m Einbr e azell Impl, arthr	81.99.5g↔	Arthrorise und Temp Fixation eines Gelenkes, Zehengelenk
81.85.21↔	Resektionsarthroplastik am Ellenbogengelenk	81.99.81↔	Sonstige Arthr Op an Gel und Gelstrukt, Handglenk
81.85.30↔	Prothetischer Ersatz der distalen Humerusgelenkfläche	81.99.82↔	Sonstige Arthr Op an Gel und Gelstrukt, Kniegel
81.85.31↔	Sonstige Rekonstruktion am Ellbogen, Radiuskopprothese	81.99.83↔	Sonstige Arthr Op an Gel und Gelstrukt, Ob Sg
81.85.32↔	Sonstige Rekonstruktion am Ellbogen, Ulnakopprothese	81.99.91↔	Sonstige offen Chir Op an Gel und Gelkn, Humerogel
81.85.99↔	Sonstige Rekonstruktion am Ellbogen, sonstige	81.99.92↔	So offen Chir Op an Gel und Gelkn, Akromklavikgel
81.93.10↔	Naht des Bandapparates der Klavikula	81.99.93↔	So offen Chir Op an Gel und Gelkn, Sternoklgel
81.93.20↔	Naht des radioulnaren Ringbandes	81.99.94↔	Sonstige offen Chir Operationen an Gel und Gelkn, Ellb
81.93.21↔	Naht des distalen radioulnaren Bandapparates	81.99.95↔	So offen Chir Op an Gel u Gelkn, Prox Radioulnargelenk
81.95.10↔	Nht Kps o Lg d übrgn unt Extrm, Nht d vrd Kreuzb, arthr	81.99.96↔	Sonstige offen Chir Op an Gel und Gelkn, Hdgel
81.95.11↔	Nht Kps o Lg d üb unt Extrm, Nht d vrd Kreuzb, offn chr	81.99.9a↔	So offen Chir Op an Gel und Gelkn, Prox Tibiofibgel
81.95.12↔	Nht Kps o Lg d übrgn unt Extrm, Nht d hnt Kreuzb, arthr	81.99.9b↔	Sonstige offen Chir Op an Gel und Gelkn, Ob Sg
81.95.13↔	Nht Kps o Lg d üb unt Extrm, Nht d hnt Kreuzb, offn chr	81.99.9c↔	So offen Chir Op an Gel und Gelkn, Unteres Sprunggelenk
81.95.14↔	Nht Kps o Lg d üb unt Extrm, Nht md Kpslb Eingr a Mnsks, arthr	81.99.9f↔	Sonstige offen Chir Op an Gel und Gelkn, Metatarsgel
81.95.15↔	Nht Kps o Lg d üb unt Extrm, Nht md Kpslb Engr a Mnsks, offchr	81.99.9g↔	Sonstige offen Chir Op an Gel und Gelkn, Zehengelenk
81.99.11↔	Arthr Revision eines Gelenkes, Humeroglenoidalgelenk	82.02↔	Myotomie an der Hand
81.99.12↔	Arthr Revision eines Gelenkes, Akromioklavikulargelenk	82.04↔	Inzision und Drainage von Palmar- oder Thenarraum
81.99.13↔	Arthr Revision eines Gelenkes, Sternoklavikulargelenk	82.09.10↔	S Inzs an D Weicht d Hnd, Shnnfchspltng an d Hnd
81.99.14↔	Arthroskopische Revision eines Gelenkes, Ellbogen	82.11.00↔	Tenotomie der Hand, n.n.bez.
81.99.15↔	Arthroskopische Revision eines Gelenkes, Handgelenk	82.11.10↔	Tenotomie der Hand, Handgelenk, perkutan
81.99.1a↔	Arthroskopische Revision eines Gelenkes, Kniegelenk	82.11.11↔	Tenotomie der Hand, Finger, perkutan
81.99.1b↔	Arthr Revision e Gel, Proximales Tibiofibulargelenk	82.11.20↔	Tenotomie der Hand, offen chirurgisch
81.99.1c↔	Arthr Revision eines Gelenkes, Oberes Sprunggelenk	82.11.99↔	Tenotomie der Hand, sonstige
81.99.1d↔	Arthr Revision eines Gelenkes, Unteres Sprunggelenk	82.12↔	Fasziotomie der Hand
81.99.1f↔	Arthr Revision e Gelenkes, Metatarsophalangealgelenk	82.21↔	Exzision einer Läsion an einer Sehnscheide der Hand
81.99.1g↔	Arthroskopische Revision eines Gelenkes, Zehengelenk	82.22↔	Exzision einer Läsion an einem Handmuskel
81.99.21↔	Offen Chir Revision e Gelenkes, Humeroglenoidalgelenk	82.29↔	Exzision einer anderen Läsion an den Weichteilen der Hand
81.99.22↔	Offen Chir Revision eines Gelenkes, Akromklavikgel	82.35.10↔	Fasziektomie der Hohlhand
81.99.23↔	Offen Chir Revision e Gelenkes, Sternoklavikulargelenk	82.35.11↔	Fasziektomie der Hand und Finger mit Neurolyse
81.99.24↔	Offen chirurgische Revision eines Gelenkes, Ellbogen	82.35.12↔	Faszieekt d Hand und Fing m Neurolyse und Arteriohyse
81.99.25↔	Offen chirurgische Revision eines Gelenkes, Handgelenk	82.35.13↔	Fasziektomie der Hand und Finger mit Arthrolyse
81.99.2a↔	Offen chirurgische Revision eines Gelenkes, Kniegelenk	82.36↔	Sonstige Myektomie der Hand
81.99.2b↔	Offen Chir Revision e Gel, Prox Tibiofibulargelenk	82.42↔	Sekundäre Naht an einer Beugesehne der Hand
81.99.2c↔	Offen chirurgische Revision eines Gelenkes, Oberes Sprunggl	82.43↔	Sekundäre Naht an einer anderen Sehne der Hand
81.99.2d↔	Offen chirurgische Revision eines Gelenkes, Unteres Sprunggl	82.44↔	Sonstige Naht an einer Beugesehne der Hand
81.99.2f↔	Offen Chir Revision e Gel, Metatarsophalangealgelenk	82.45↔	Sonstige Naht an einer anderen Sehne der Hand
81.99.2g↔	Offen chirurgische Revision eines Gelenkes, Zehengelenk	82.51↔	Verlängerung einer Sehne der Hand
81.99.31↔	Arthr Operation a Gelenkknorpel, Humeroglenoidalgelenk	82.52↔	Verkürzung einer Sehne der Hand
81.99.32↔	Arthr Operation a Gelenkknorpel, Akromklavikgel	82.53↔	Reinsertion einer Sehne der Hand
81.99.33↔	Arthr Operation a Gelkn, Sternoklavikulargelenk	82.54↔	Reinsertion eines Muskels der Hand
81.99.34↔	Arthroskopische Operation am Gelenkknorpel, Ellbogen	82.55↔	Sonstige Längenänderung an Muskel oder Sehne der Hand
81.99.35↔	Arthroskopische Operation am Gelenkknorpel, Handgelenk	82.56↔	Sonstr Transfer oder Transplantation einer Sehne der Hand
81.99.3a↔	Arthr Operation a Gelkn und an D Menisken, Kniegelenk	82.57.00↔	Sonstige Transposition einer Sehne der Hand, n.n.bez.
81.99.3b↔	Arthr Operation a Gelkn, Proximales Tibiofibulargelenk	82.57.10↔	So Transp e Sehn d Hand, Transp e Beugesehne d Hand
81.99.3c↔	Arthr Operation am Gelenkknorpel, Oberes Sprunggelenk	82.57.99↔	Sonstige Transposition einer Sehne der Hand, sonstige
81.99.3d↔	Arthr Operation am Gelenkknorpel, Unteres Sprunggelenk	82.58↔	Sonstr Transfer oder Transplantation eines Handmuskels
81.99.3f↔	Arthr Operation a Gelkn, Metatarsophalangealgelenk	82.59↔	Sonstige Transposition eines Handmuskels
81.99.3g↔	Arthroskopische Operation am Gelenkknorpel, Zehengelenk	82.61↔	Pollizisation mit Übertragung von Nerven und Blutversorgung

82.69↔	Sonstige Rekonstruktion des Daumens	82.89.12↔	Knöcherner Refixation von sonstigen Bänder der Hand
82.71↔	Rekonstruktion eines Ringbandes	82.89.13↔	Glüßgreifnd Weichteildstrktion b kng Anm d Hnd
82.72.00↔	Plast Op an d Hand m M o FaszTransplantat, n.n.bez.	82.89.14↔	Radialisation bei kongenitalen Anomalien der Hand
82.72.10↔	Plastische Op m M o FaszTransplantat an e Fing	82.89.15↔	Rs v Schnürrngn m plstschr Rk b kng Anm d Hnd
82.72.11↔	Plast Op m M o FaszTransplantat an sonst Teil d Hand	82.89.16↔	Transfer einer Zehe als Fingerersatz
82.72.99↔	Plast Op an d Hand m M o FaszTransplantat, sonstiges	83.63↔	Plastische Rekonstruktion der Rotatorenmanschette
82.79↔	Plastische Op an d Hand m and Transplantat o Implant	83.83↔	Plastische Rekonstruktion eines Ringbandes
82.81↔	Transfer eines Fingers, ausgenommen Daumen	83.84↔	Lösung eines Klumpfusses, n.a.klass.
82.82↔	Plastische Rekonstruktion einer Spalthand	84.21↔	Daumen-Replantation
82.83↔	Plastische Rekonstruktion bei Makrodaktylie	84.22↔	Finger-Replantation (ausser Daumen)
82.84↔	Plastische Rekonstruktion bei Mallet-Finger	84.23.00↔	Replantation von Vorderarm, Handgelenk oder Hand, n.n.bez.
82.85↔	Sonstige Tenodese an der Hand	84.23.10↔	Replantation von Vorderarm
82.86.00↔	Sonstige Tenoplastik an der Hand, n.n.bez.	84.23.11↔	Replantation von Handgelenk oder Hand
82.86.10↔	Tenoplastik von Beugesehen der Hand	84.23.99↔	Replantation von Vorderarm, Handgelenk oder Hand, sonst
82.86.11↔	Schaffung eines Transplantlagers für Sehnen an der Hand	84.24↔	Oberarm-Replantation
82.86.12↔	Revision (ohne Wechsel) e Sehnenimplantates an d Hand	84.25↔	Zehen-Replantation
82.86.13↔	Wechsel eines Sehnenimplantates an der Hand	84.26↔	Fuss-Replantation
82.86.99↔	Sonstige Tenoplastik an der Hand, sonstige	84.27.00↔	Replantation von Unterschenkel oder Sprunggelenk, n.n.bez.
82.89.10↔	Sehnenscheidenplastik an der Hand	84.27.10↔	Replantation vom Unterschenkel im Kniebereich
82.89.11↔	Knöcherner Ref von Bänder d Handwur und Mitthand	84.27.99↔	Replantation von Unterschenkel oder Sprunggelenk, sonst

Funktion

Intensivmedizinische
Komplexbehandlung > 980 /
1104 Aufwandspunkte



Intensivmedizinische Komplexbehandlung > 980 / 1104 Aufwandspunkte

Intensivmedizinische Komplexbehandlung > 980 / 1104 Aufwandspunkte

Intensivmedizinische Komplexbehandlung > 980 / 1104 Aufwandspunkte

Prozedur in Tabelle INTKII-1

Prozedur INTKII-1

89.13.27†↔	Intmed Komplexbehandlung, 1105 bis 1380 Aufwpkt	89.13.67†↔	Intmd Kmplbh i Knds (Bssprz), 1471 bs 1764 Afwpkt
89.13.28†↔	Intmed Komplexbehandlung, 1381 bis 1656 Aufwpkt	89.13.68†↔	Intmd Kmplbh i Knds (Bssprz), 1765 bs 2058 Afwpkt
89.13.29†↔	Intmed Komplexbehandlung, 1657 bis 1932 Aufwpkt	89.13.69†↔	Intmd Kmplbh i Knds (Bssprz), 2059 bs 2352 Afwpkt
89.13.30†↔	Intmed Komplexbehandlung, 1933 bis 2208 Aufwpkt	89.13.70†↔	Intmd Kmplbh i Knds (Bssprz), 2353 bs 2646 Afwpkt
89.13.31†↔	Intmed Komplexbehandlung, 2209 bis 2484 Aufwpkt	89.13.71†↔	Intmd Kmplbh i Knds (Bssprz), 2647 bs 2940 Afwpkt
89.13.32†↔	Intmed Komplexbehandlung, 2485 bis 2760 Aufwpkt	89.13.72†↔	Intmd Kmplbh i Knds (Bssprz), 2941 bs 3430 Afwpkt
89.13.33†↔	Intmed Komplexbehandlung, 2761 bis 3220 Aufwpkt	89.13.73†↔	Intmd Kmplbh i Knds (Bssprz), 3431 bs 3920 Afwpkt
89.13.34†↔	Intmed Komplexbehandlung, 3221 bis 3680 Aufwpkt	89.13.74†↔	Intmd Kmplbh i Knds (Bssprz), 3921 bs 4410 Afwpkt
89.13.35†↔	Intmed Komplexbehandlung, 3681 bis 4600 Aufwpkt	89.13.75†↔	Intmd Kmplbh i Knds (Bssprz), 4411 bs 4900 Afwpkt
89.13.36†↔	Intmed Komplexbehandlung, 4601 bis 5520 Aufwpkt	89.13.76†↔	Intmd Kmplbh i Knds (Bssprz), 4901 bs 5880 Afwpkt
89.13.37†↔	Intmed Komplexbehandlung, 5521 bis 7360 Aufwpkt	89.13.77†↔	Intmd Kmplbh i Knds (Bssprz), 5881 bs 6860 Afwpkt
89.13.38†↔	Intmed Komplexbehandlung, 7361 bis 9200 Aufwpkt	89.13.78†↔	Intmd Kmplbh i Knds (Bssprz), 6861 bs 7840 Afwpkt
89.13.39†↔	Intmed Komplexbehandlung, 9201 bis 11040 Aufwpkt	89.13.79†↔	Intmd Kmplbh i Knds (Bssprz), 7841 bs 9800 Afwpkt
89.13.40†↔	Intmed Komplexbehandlung, 11041 bis 13800 Aufwpkt	89.13.80†↔	Intmd Kmplbh i Knds (Bssprz), 9801 bs 11760 Afwpkt
89.13.41†↔	Intmed Komplexbehandlung, 13801 bis 16560 Aufwpkt	89.13.81†↔	Intmd Kmplbh i Knds (Bssprz), 11761 bs 13720 Afwpkt
89.13.42†↔	Intmed Komplexbehandlung, 16561 bis 19320 Aufwpkt	89.13.82†↔	Intmd Kmplbh i Knds (Bssprz), 13721 bs 16660 Afwpkt
89.13.43†↔	Intmed Komplexbehandlung, 19321 und mehr Aufwpkt	89.13.83†↔	Intmd Kmplbh i Knds (Bssprz), 16661 bs 19600 Afwpkt
89.13.65†↔	Intmd Kmplbh i Knds (Bssprz), 981 bs 1176 Afwpkt	89.13.84†↔	Intmd Kmplbh i Knds (Bssprz), 19601 u mhr Afwpkt
89.13.66†↔	Intmd Kmplbh i Knds (Bssprz), 1177 bs 1470 Afwpkt		

Funktion

Geriatrische frührehabilitative
Komplexbehandlung



Geriatrische frührehabilitative Komplexbehandlung

Geriatrische frührehabilitative Komplexbehandlung

Geriatrische frührehabilitative Komplexbehandlung

Prozedur in Tabelle GFK-1

Prozedur GFK-1

93.89.91‡↔ Mindestens 14 Behandlungstage und 20 Therapieeinheiten

93.89.92‡↔ Mindestens 21 Behandlungstage und 30 Therapieeinheiten

Funktion

Frührehabilitation



Frührehabilitation

Frührehabilitation

Frührehabilitation

Prozedur in Tabelle FR-1

Prozedur FR-1

93.89.11†↔	Neurleurch Frühr, mn 14 bs mx 20 Bhndlngstgs	93.89.60†↔	Durchschn Eins v 15 Te (jew v min 30 Min) pro Woche
93.89.12†↔	Neurologischneuroch Frühr, min 21 bis max 27 Bhdlt	93.89.61†↔	Durchschn Eins v 20 Te (jew v min 30 Min) pro Woche
93.89.13†↔	Neurologischneuroch Frühr, min 28 bis max 41 Bhdlt	93.89.62†↔	Durchschn Eins v 30 Te (jew v min 30 Min) pro Woche
93.89.14†↔	Neurologischneuroch Frühr, min 42 bis max 55 Bhdlt	93.89.63†↔	Durchschn Eins v 40 Te (jew v min 30 Min) pro Woche
93.89.15†↔	Neurologischneurochirurgische Frühr, min 56 Bhdlt	93.89.70†↔	Durchschn Eins v 15 Te (jew v min 30 Min) pro Woche
93.89.40†↔	Durchschn Eins v 15 Te (jew v min 30 Min) pro Woche	93.89.71†↔	Durchschn Eins v 20 Te (jew v min 30 Min) pro Woche
93.89.41†↔	Durchschn Eins v 20 Te (jew v min 30 Min) pro Woche	93.89.72†↔	Durchschn Eins v 30 Te (jew v min 30 Min) pro Woche
93.89.42†↔	Durchschn Eins v 30 Te (jew v min 30 Min) pro Woche	93.89.73†↔	Durchschn Eins v 40 Te (jew v min 30 Min) pro Woche
93.89.43†↔	Durchschn Eins v 40 Te (jew v min 30 Min) pro Woche	93.89.80†↔	Durchschn Eins v 15 Te (jew v min 30 Min) pro Woche
93.89.50†↔	Durchschn Eins v 15 Te (jew v min 30 Min) pro Woche	93.89.81†↔	Durchschn Eins v 20 Te (jew v min 30 Min) pro Woche
93.89.51†↔	Durchschn Eins v 20 Te (jew v min 30 Min) pro Woche	93.89.82†↔	Durchschn Eins v 30 Te (jew v min 30 Min) pro Woche
93.89.52†↔	Durchschn Eins v 30 Te (jew v min 30 Min) pro Woche	93.89.83†↔	Drchschn Ens v 40 T (jw v jw v mn 30 Mn) pr Wch
93.89.53†↔	Durchschn Eins v 40 Te (jew v min 30 Min) pro Woche		

Funktion

Intensivmedizinische
Komplexbehandlung > 392 /
552 Aufwandspunkte



Intensivmedizinische Komplexbehandlung > 392 / 552 Aufwandspunkte

Intensivmedizinische Komplexbehandlung > 392 / 552 Aufwandspunkte

Intensivmedizinische Komplexbehandlung > 392 / 552 Aufwandspunkte

Prozedur in Tabelle INTKI-1

Prozedur INTKI-1

89.13.25†↔	Intmed Komplexbehandlung, 553 bis 828 Aufwpkt	89.13.64†↔	Intmd Kmplbh i Knds (Bssprz), 785 bs 980 Afwpkt
89.13.26†↔	Intmed Komplexbehandlung, 829 bis 1104 Aufwpkt	89.13.65†↔	Intmd Kmplbh i Knds (Bssprz), 981 bs 1176 Afwpkt
89.13.27†↔	Intmed Komplexbehandlung, 1105 bis 1380 Aufwpkt	89.13.66†↔	Intmd Kmplbh i Knds (Bssprz), 1177 bs 1470 Afwpkt
89.13.28†↔	Intmed Komplexbehandlung, 1381 bis 1656 Aufwpkt	89.13.67†↔	Intmd Kmplbh i Knds (Bssprz), 1471 bs 1764 Afwpkt
89.13.29†↔	Intmed Komplexbehandlung, 1657 bis 1932 Aufwpkt	89.13.68†↔	Intmd Kmplbh i Knds (Bssprz), 1765 bs 2058 Afwpkt
89.13.30†↔	Intmed Komplexbehandlung, 1933 bis 2208 Aufwpkt	89.13.69†↔	Intmd Kmplbh i Knds (Bssprz), 2059 bs 2352 Afwpkt
89.13.31†↔	Intmed Komplexbehandlung, 2209 bis 2484 Aufwpkt	89.13.70†↔	Intmd Kmplbh i Knds (Bssprz), 2353 bs 2646 Afwpkt
89.13.32†↔	Intmed Komplexbehandlung, 2485 bis 2760 Aufwpkt	89.13.71†↔	Intmd Kmplbh i Knds (Bssprz), 2647 bs 2940 Afwpkt
89.13.33†↔	Intmed Komplexbehandlung, 2761 bis 3220 Aufwpkt	89.13.72†↔	Intmd Kmplbh i Knds (Bssprz), 2941 bs 3430 Afwpkt
89.13.34†↔	Intmed Komplexbehandlung, 3221 bis 3680 Aufwpkt	89.13.73†↔	Intmd Kmplbh i Knds (Bssprz), 3431 bs 3920 Afwpkt
89.13.35†↔	Intmed Komplexbehandlung, 3681 bis 4600 Aufwpkt	89.13.74†↔	Intmd Kmplbh i Knds (Bssprz), 3921 bs 4410 Afwpkt
89.13.36†↔	Intmed Komplexbehandlung, 4601 bis 5520 Aufwpkt	89.13.75†↔	Intmd Kmplbh i Knds (Bssprz), 4411 bs 4900 Afwpkt
89.13.37†↔	Intmed Komplexbehandlung, 5521 bis 7360 Aufwpkt	89.13.76†↔	Intmd Kmplbh i Knds (Bssprz), 4901 bs 5880 Afwpkt
89.13.38†↔	Intmed Komplexbehandlung, 7361 bis 9200 Aufwpkt	89.13.77†↔	Intmd Kmplbh i Knds (Bssprz), 5881 bs 6860 Afwpkt
89.13.39†↔	Intmed Komplexbehandlung, 9201 bis 11040 Aufwpkt	89.13.78†↔	Intmd Kmplbh i Knds (Bssprz), 6861 bs 7840 Afwpkt
89.13.40†↔	Intmed Komplexbehandlung, 11041 bis 13800 Aufwpkt	89.13.79†↔	Intmd Kmplbh i Knds (Bssprz), 7841 bs 9800 Afwpkt
89.13.41†↔	Intmed Komplexbehandlung, 13801 bis 16560 Aufwpkt	89.13.80†↔	Intmd Kmplbh i Knds (Bssprz), 9801 bs 11760 Afwpkt
89.13.42†↔	Intmed Komplexbehandlung, 16561 bis 19320 Aufwpkt	89.13.81†↔	Intmd Kmplbh i Knds (Bssprz), 11761 bs 13720 Afwpkt
89.13.43†↔	Intmed Komplexbehandlung, 19321 und mehr Aufwpkt	89.13.82†↔	Intmd Kmplbh i Knds (Bssprz), 13721 bs 16660 Afwpkt
89.13.62†↔	Intmd Kmplbh i Knds (Bssprz), 393 bs 588 Afwpkt	89.13.83†↔	Intmd Kmplbh i Knds (Bssprz), 16661 bs 19600 Afwpkt
89.13.63†↔	Intmd Kmplbh i Knds (Bssprz), 589 bs 784 Afwpkt	89.13.84†↔	Intmd Kmplbh i Knds (Bssprz), 19601 u mhr Afwpkt

Funktion

Mehrzeitige komplexe OR-
Prozeduren



Mehrzeitige komplexe OR-Prozeduren

Mehrzeitige komplexe OR-Prozeduren

Mehrzeitige komplexe OR-Prozeduren und Blockchemotherapie

Mindestens zwei Prozeduren in Tabelle MKOR-1 und mindestens zwei Behandlungen, die mindestens einem Tag auseinander liegen in [mindestens zwei Prozeduren in Tabelle MKOR-1] oder Prozedur in Tabelle MKOR-1 und Prozedur in Tabelle MKOR-2

Prozedur MKOR-1

00.50.00↔	Implnt e Rsynchrhrzsm oh Ang v Df, kmpl Syst [CRTP], nnbz	01.32.11↔	Lobotomie und Traktotomie, Subpiale Transektion
00.50.10↔	Implnt Rsynchrhrtm oh Abgbn v Df m d Mögl d Frnüb(CRTP)	01.32.12↔	Lobotomie und Traktotomie, Multiple Lobotomien
00.50.51↔	Implant e Synchsyst, linksvent Pacing, Zweikammersystem	01.32.20↔	Lobotomie u Traktotomie, Stereot Untbr v Bahnsystemen
00.50.52↔	Implant e Synchsyst, linksvent Pacing, Dreiksys	01.32.99↔	Lobotomie und Traktotomie, sonstige
00.50.99↔	Implnt e Rsynchrhrzsm oh Ang v Df, kmpl Syst [CRTP], S	01.39.10↔	Sonstige Inzision a Hirn zur Entl e intrazer Hämat
00.51.00↔	Implant e Resynchrdefibr, kompl Syst [CRTD], n.n.bez.	01.39.11↔	Sonstige Inzision a Hirn zur Entl e intrazer Abszesses
00.51.10↔	Implnt e Rsynchrhrzsm oh Ang v Df, kmpl Syst [CRTP], S	01.39.19↔	So Inzis a Gehirn, Entl v So intrazerebraler Flüssigk
00.51.99↔	Implant e Resynchrdefibr, kompl System [CRTD], So	01.39.20↔	So Inzis a Hirn, Stereotaktische Entl e intrakr Hämat
00.52↔	Implnt o Erstz v trnsvn Elktrod i l Vntr d D Krnsn	01.39.21↔	So Inzis a Hirn, Stereot Entl e intrakr Abszesses
00.53.00↔	Implnt o Erstz nr d Plsgnr e Rsynchrhrzschrm [CRTP], nnbz	01.39.29↔	So Inzs a Hirn, Stereot Entl so intrakrnlr Flüssigk
00.53.11↔	Systemumstellung b Resynchrhrzschrm [CRTP]	01.39.30↔	Sonstige Inzision a Gehirn, Entf e intrazerebralen Fk
00.53.99↔	Implnt o Erstz nr d Plsgnr e Rsynchrhrzschrm [CRTP], S	01.41↔	Operationen am Thalamus
00.54.00↔	Implnt o Erstz nr d Plsgnr e Resynchrdefibr [CRTD], nnbz	01.42↔	Operationen am Globus pallidum
00.54.10↔	Implant nur d Pulsgener e Resynchrdefibr [CRTD]	01.51.00↔	Exz von Läsion oder Gewebe an d Hirnhäuten, n.n.bez.
00.54.11↔	Systemumstellung bei Resynchronisationdefibrillator [CRT-D]	01.51.10↔	Exz v Tmr an d Hrnh m Präprtion v infiltriertm Nchbr
00.54.12↔	Ersetz nur d Pulsgener e Resynchrdefibr [CRTD]	01.51.99↔	Exzision von Läsion oder Gewebe an den Hirnhäuten, sonst
00.54.99↔	Implnt o Erstz nr d Plsgnr e Resynchrdefibr [CRTD], S	01.52.00↔	Hemisphärektomie, n.n.bez.
00.56↔	Eins od Ers impl Drucksens zur intrakrad hämdyn Überw	01.52.10↔	Hemisphärektomie, hirneigenes intrazerebrales Tumorgewebe
00.65.00↔	Prkt Erstz v snst(n) intrkr vsk Stnt(s), n.n.bz.	01.52.11↔	Hemisphärektomie, nicht hirneigenes intrazerebr Tumorgewebe
00.65.11↔	Prkt trnsimnls Erstz v intrkr vsk Mkrstnts	01.52.99↔	Hemisphärektomie, sonstige
00.65.99↔	Perkut Einsetz v sonst(n) intrakr vask Stent(s), So	01.53.00↔	Lobektomie am Gehirn, n.n.bez.
01.12.00↔	Offene Biopsie an den Hirnhäuten, n.n.bez.	01.53.10↔	Lobektomie am Gehirn, hirneigenes intrazerebr Tumorgewebe
01.12.10↔	Stereotaktische offene Biopsie an den Hirnhäuten	01.53.11↔	Lobekt a Hirn, Ni hirneigenes intrazerebrales Tumor
01.12.99↔	Offene Biopsie an den Hirnhäuten, sonstige	01.53.99↔	Lobektomie am Gehirn, sonstige
01.13.00↔	Geschl [perkutane] [Nadel-] Biopsie am Gehirn, n.n.bez.	01.59.10↔	Sonstige Exz von hirneig intrazer Tumor a Hirn
01.13.10↔	Stereotaktische geschl [Perkut] [Nad] Biops a Hirn	01.59.11↔	Sonstige Exz von Ni hirneig intrazer Tumor a Hirn
01.13.99↔	Geschl [perkutane] [Nadel-] Biopsie am Gehirn, sonstige	01.59.12↔	So Exz von Läs o Gew a Hirn, Debr e Kontusion a Hirn
01.14.00↔	Offene Biopsie am Gehirn, n.n.bez.	01.59.20↔	Sonstige Destr von hirneig intrazer Tumor a Hirn
01.14.10↔	Stereotaktische offene Biopsie am Gehirn	01.59.21↔	Sonstige Destr von Ni hirneig intrazer Tumor a Hirn
01.14.99↔	Offene Biopsie am Gehirn, sonstige	02.02↔	Elevation von Frakturfragmenten vom Schädel
01.15↔	Biopsie am Schädel	02.03↔	Bildung eines Schädelknochenlappens
01.18.20↔	Offene Biopsie an intrakraniellm Blutgefäss	02.04.10↔	Knochen transplantation an den Schädel, Schädeldach
01.18.21↔	Stereotaktische off Biopsie an intrakraniellm Blutgefäss	02.04.99↔	Knochen transplantation an den Schädel, sonstige
01.18.29↔	Offene Biopsie an intrakraniellm Blutgefäss, sonstige	02.05.00↔	Einsetzen einer Schädelknochenplatte, n.n.bez.
01.21↔	Inzision und Drainage an den kranialen Sinus	02.05.10↔	Eins CADImp an Hrnsch oh Bt d Gsschäd, Enf Df
01.23.00↔	Rekraniotomie, n.n.bez.	02.05.11↔	Eins CADImp an Hrnsch oh Bt d Gsschäd, grfr o kmpl Df
01.23.10↔	Rekraniotomie mit Einbringen einer Drainage	02.05.20↔	Eins CADImp an Hrnsch m Bt v Orb, Tmpreg o fr Sn (bs 2 Rg)
01.23.20↔	Rekrant m Entf v allopl Mat o Medträg aus d Schädelkn	02.05.30↔	Eins CADImp an Hrnsch m Bt mit Rg d Gsschäd(b3Rg)
01.23.21↔	Rekrant m Entf von allopl Mat o Medträg aus d Epidraum	02.05.99↔	Einsetzen einer Schädelknochenplatte, sonstige
01.23.29↔	Rekraniotomie mit Entfernen von sonstigen Material	02.06.10↔	Frontoorbitale Kranioplastik zur Verlagerung
01.23.99↔	Rekraniotomie, sonstige	02.06.20↔	RK d Hrnsch oh Bt d Gsschäd, m einf Implnt (Knmnt)
01.24.00↔	Sonstige Kraniotomie, n.n.bez.	02.06.30↔	Reko v Hirn u Gesschäd, m einf Implant (Knzement) o Tx
01.24.10↔	Sonstige Kraniotomie mit Dekompression	02.12.20↔	Sonst Rekonstruktion an den Hirnhäuten mit Kranioplastik
01.24.11↔	Sonst Kraniotomie zur Entleerung e epiduralen Hämatoms	02.12.22↔	So Durapl m Kranioplastik a kraniozervikalen Übergang
01.24.12↔	Sonstige Kraniotomie zur Entleerung eines epid Empyems	02.13↔	Ligatur eines Gefässes der Hirnhäute
01.24.13↔	S Krniot, Entl v allpl Mt o Mdrträg i d Schädlkn o Epdraum	02.14↔	Exzision am Plexus chorioideus
01.24.14↔	S Krniot, Entf v allpl Mtrialdr Mdrträg aus Schädlkn o Epdraum	02.2↔	Ventrikulostomie
01.24.15↔	Sonstige Kraniot, Entf e Fk aus Schädelkn o Epidraum	02.31↔	Ventrikelshunt zu Strukturen in Kopf und Hals
01.24.16↔	So Kraniot, So Drain epid Flüssigk o aus sonst Gründen	02.32↔	Ventrikelshunt zum Kreislaufsystem
01.25.10↔	Sonstige Kraniektomie mit Dekompression	02.33↔	Ventrikelshunt zur Thoraxhöhle
01.25.11↔	Sonst Kraniektomie zur Entleerung e epiduralen Hämatoms	02.34↔	Ventrikelshunt zu Bauchhöhle und Bauchorganen
01.25.12↔	Sonst Kraniektomie zur Entleerung e epiduralen Empyems	02.35↔	Ventrikelshunt zum Harnwegssystem
01.25.13↔	So Kraniekt zur Entf e Fk aus Schädelkn o Epidraum	02.93.00↔	Implnt o Erstz d Elktrod(n) e intrkr Neurstm, n.n.bz.
01.25.14↔	S Krniot, Entl v allpl Mt o Mdrträg i D Schädlkn o Epdraum	02.93.10↔	Implant o Ersetz v temp Mikroel z monolok Abl u Stimul
01.25.19↔	So Kraniekt z Drain epid Flüssigk o aus sonst Gründen	02.93.11↔	Implnt o Erstz v tmp Mikroel z mltk Abl u Stml
01.25.20↔	Sonstige Kraniekt, Rekraniektomie mit Einbr e Drain	02.93.20↔	Implnt o Erstz v prm n Mikroel z mnlk Abl u Stml
01.25.21↔	S Krniot, Rkrek z Entf v alpl Mt o Mdr a d Schädkn o Epdr	02.93.21↔	Implnt o Erstz v prm n Mikroel z mltk Abl u Stml
01.32.00↔	Lobotomie und Traktotomie, n.n.bez.	02.93.99↔	Implant o Ersetz d Elektrod(n) e intrakr Neurostim, So
01.32.10↔	Lobotomie und Traktotomie, Zingulotomie	02.96↔	Einsetzen einer sphenoidalen Elektrode

02.99.10↔	Stereotaktische Eingriffe am Liquorsystem	04.6x.73↔	Transposition m Neurolyse und Dekompr e Nerven d Hand
02.99.11↔	Streot Implnt u Explntion v rdioaktv Mt als slbst Engr	04.6x.74↔	Trnsp m Neurlys u Dkmp e Nn d Rmpfs u d unt Extrm
02.99.12↔	Stereot Implant von Gew an Schäd, Hirn und Hirnh	04.6x.75↔	Transposition von sonstn kranialen und peripheren Nerven
02.99.13↔	Stereotaktische Instill von Med als selbst Engr	04.6x.99↔	Transposition von kranialen und peripheren Nerven, sonst
02.99.14↔	Streot Implnt, Rv o Wchs v intrzr Kth z intrv Infs	04.71↔	Hypoglosso-faziale Anastomose
02.99.50↔	Implant u Entf e KathBallonSyst z intrazer Brachyth	04.72↔	Akzessorio-faziale Anastomose
03.4x.10↔	Exz o Destr von Tumor an Rückenmark (intramedullär)	04.73↔	Akzessorio-hypoglossale Anastomose
03.4x.11↔	Exz o Destr von Tumor an Rückenmarkshäuten und Kn	04.74.00↔	Sonstige Anast e kran oder peripheren Nervis, n.n.bez.
03.4x.12↔	Exz o Destr v Tumor an intraspinalen Nervwur z u Ggl	04.74.10↔	Fazio-faziale Nerven-Anastomose
03.4x.19↔	Exz o Destr von Tumor an Rm o Rmhät, sonstige	04.74.11↔	Interkosto-faszikuläre Nerven-Anastomose
03.4x.20↔	Exz o Destr e sonstigen Läs an Rm (intramedullär)	04.74.99↔	Sonstige Anast e kran oder peripheren Nervis, sonstige
03.4x.21↔	Exz oder Destr e sonstigen Läsion an Rückenmarkshäuten	04.75↔	Revision e früh plast Reko an e kran o periph N
03.4x.22↔	Exz o Dstr e snst Läs an intrspnlNrvwrz u Ggl	04.76↔	Plast Reko e alten traumat Verletz an kran u periph Nn
03.4x.29↔	Exz o Destr e sonstigen Läs an Rm o Rmhät, sonstige	04.79.10↔	Transplantation und Transp e extrk Hirnner m epin Nht
03.4x.99↔	Exz o Destr e Läs an Rm o Rückenmarkshäuten, sonstige	04.79.11↔	Transplantation und Transp d Plexus brachia m epin Nht
03.51↔	Plastische Rekonstruktion an einer spinalen Meningozele	04.79.12↔	Transplantation und Transp von Nn d Schult m epin Nht
03.52↔	Plastische Rekonstruktion an einer spinalen Myelomeningozele	04.79.13↔	Tx und Transp e Nn d Armes und d Hand m epin Nht
03.59.10↔	S Plst Rk u Op an Strkt d Spnlkn, Vrschl e Diastmtmylie	04.79.14↔	Tx u Transp von Nn d Rumpfes u d unt Extrem m epin Nht
03.59.11↔	S Plst Rk u Op an Strkt d Spnlkn, Drchtr e Flm trmnl	04.79.19↔	Transplantation und Transp e sonst Nervens m epin Nht
03.59.12↔	S Plst Rk u Op an Strkt d Spnlkn, Vrschl e spn Fstl	04.79.20↔	Transplantation und Transposition e Nn m intersz Nht
03.59.13↔	S Plst Rk u Op an Strkt d Spnlkn, Spnl Drpl	04.79.21↔	Tx und Transp e extrk Hirnner m intersz Nht
03.71↔	Subarachnoido-peritonealer Shunt am Spinalkanal	04.79.22↔	Tx und Transp d Plexus brachia m intersz Nht
03.72↔	Subarachnoido-ureteraler Shunt am Spinalkanal	04.79.23↔	Tx und Transp von Nn d Schult m intersz Nht
03.79↔	Sonstiger Shunt am Spinalkanal	04.79.24↔	Tx und Transp e Nn d Armes und d Hand m intersz Nht
03.93.10↔	Implnt,Erstz d Elktrd tmp epd Neurstm,Enzlsys,Tstsm	04.79.25↔	Tx u Trnsp v Nn d Rmpfs u d unt Extrm m intrfsz Nht
03.93.11↔	Implnt,Erstz d Elktrd tmp epd Neurstm,Mhrlysys,Tstsm	04.79.29↔	Transplantation und Transp e sonst Nn m intersz Nht
03.93.20↔	Imp,Ers d Elktrd prmn epd Neurstm,Enzlsys,Dst,prk	06.2x.00↔	Unilaterale Hemithyreoidektomie, n.n.bez.
03.93.21↔	Imp,Ers d Elktrd prmn epd Neurstm,Mhrlysys,Dst,prk	06.2x.11↔	Unilaterale Hemithyreoidektomie, ohne Parathyreoidektomie
03.93.22↔	Imp,Ers d Elktrd prmn epd Neurstm,Enzlsys,Dst,offn chr	06.2x.12↔	Unilaterale Hemithyreoidektomie, mit Parathyreoidektomie
03.93.23↔	Imp,Ers d Elktrd prmn epd Neurstm,Mhrlysys,Dst,offn chr	06.2x.99↔	Sonstige unilaterale Hemithyreoidektomie
03.93.30↔	Implant o Ersetz e subd Elektrod zur Vorderwstim	06.4x.00↔	Vollständige (totale) Thyreoidektomie, n.n.bez.
03.93.99↔	Implant o Ersetz d Elektrod(n) e spin Neurostim, so	06.4x.10↔	Vollständige (totale) Thyreoidektomie ohne Parathyreoidektomie
03.97↔	Revision eines Shunts an den Rückenmarkshäuten	06.4x.11↔	Vollständige (totale) Thyreoidektomie mit Parathyreoidektomie
04.01.00↔	Exzision eines Akustikusneurinoms, n.n.bez.	06.4x.99↔	Vollständige (totale) Thyreoidektomie, sonstige
04.01.10↔	Exzision eines Akustikusneurinoms durch Kraniotomie	06.50.00↔	Substernale Thyreoidektomie, n.n.bez.
04.01.11↔	Exzision eines Akustikusneurinoms, Translabyrinthärer Zugang	06.50.10↔	Substernale Thyreoidektomie durch Sternotomie
04.01.99↔	Exzision eines Akustikusneurinoms, sonstige	06.50.99↔	Sonstige substernale Thyreoidektomie
04.02↔	Durchtrennung des N. trigeminus	06.51.00↔	Partielle substernale Thyreoidektomie, n.n.bez.
04.05.00↔	Exzision (und Destruktion) des Ganglion Gasseri, n.n.bez.	06.51.10↔	Partielle substernale Thyreoidektomie durch Sternotomie
04.05.10↔	Exzision des Ganglion Gasseri	06.51.99↔	Partielle substernale Thyreoidektomie, sonstige
04.08.00↔	Optikusscheidenfensterung, n.n.bez.	06.52.00↔	Vollständige substernale Thyreoidektomie, n.n.bez.
04.08.10↔	Sonstige Operationen am N. opticus	06.52.10↔	Vollständige substernale Thyreoidektomie durch Sternotomie
04.08.99↔	Optikusscheidenfensterung, sonstige	06.52.99↔	Vollständige substernale Thyreoidektomie, sonstige
04.41↔	Dekompression an der Wurzel des N. trigeminus	06.81.00↔	Vollständige Parathyreoidektomie, n.n.bez.
04.5x.10↔	Transplantation von extrakraniellen Hirnnerven	06.81.10↔	Vollständige Parathyreoidektomie, ohne Replantation
04.5x.11↔	Transplantation von Plexus brachia und Nn d Schulter	06.81.13↔	Vollständige Parathyekt d Sternotomie, oh Replantation
04.5x.12↔	Transplantation von Nerven des Armes und der Hand	06.81.99↔	Vollständige Parathyreoidektomie, sonstige
04.5x.13↔	Transplantation von Nn d Rumpfes und d unteren Extrem	06.89.00↔	Partielle Parathyreoidektomie, n.n.bez.
04.5x.19↔	Transplantation von sonstn kranialem oder peripherem Nerv	06.89.11↔	Reexploration mit partieller Parathyreoidektomie
04.5x.99↔	Transplantation von kranialem oder peripherem Nerv, sonst	06.94↔	Reimplantation von Schilddrüsengewebe
04.6x.00↔	Transposition von kranialen und peripheren Nerven, n.n.bez.	06.95.00↔	Reimplantation von Nebenschilddrüsengewebe, n.n.bez.
04.6x.10↔	Transposition e extrk Hirnner mit epin primärer Naht	06.95.10↔	Vollständige Parathyekt, m Replantation, n.n.bez.
04.6x.11↔	Transposition e extrk Hirnner mit epin sekundärer Naht	06.95.11↔	Vollständige Parathyreoidektomie, mit Replantation orthotop
04.6x.12↔	Transp e extrk Hirnner m intersz prim und sek Nht	06.95.12↔	Vollständige Parathyreoidektomie, mit Replantation heterotop
04.6x.20↔	Transposition d Plexus brachia mit epin primärer Naht	06.95.20↔	Vollst Parathyekt d Sternotomie, m Repl, n.n.bez.
04.6x.21↔	Transposition d Plexus brachia m epin sekundärer Naht	06.95.21↔	Vollständige Parathyekt d Sternotomie, m Repl orthotop
04.6x.22↔	Transposition d Plexus brachia m intersz prim Nht	06.95.22↔	Vollst Parathyekt d Sternotomie, m Repl heterotop
04.6x.23↔	Transposition d Plexus brachia m intersz sek Nht	06.95.99↔	Reimplantation von Nebenschilddrüsengewebe, sonstige
04.6x.30↔	Transposition e Nn d Schult m epin prim und sek Nht	07.13.00↔	Biopsie an der Hypophyse, transfrontaler Zugang, n.n.bez.
04.6x.31↔	Transp e Nn d Schult m intersz prim und sek Nht	07.13.10↔	Gschl [Prkt] [Nd] Biops an d Hypph d trnsfrntln Zg
04.6x.40↔	Transposition e Nerven d Armes mit epin primärer Naht	07.13.11↔	Offene Biopsie an der Hypophyse durch transfrontalen Zugang
04.6x.41↔	Transposition e Nerven d Armes m epin sekundärer Naht	07.13.12↔	Stereot Biops an d Hypoph d transfrontalen Zugang
04.6x.42↔	Transposition e Nerven d Armes m intersz primärer Nht	07.13.99↔	Biopsie an der Hypophyse, transfrontaler Zugang, sonst
04.6x.43↔	Transposition e Nn d Armes m intersz sekundärer Nht	07.14.00↔	Biopsie an der Hypophyse, transsphenoidaler Zugang, n.n.bez.
04.6x.50↔	Trnsp e Nn d Rmpfs u d unt Extrm m epn prm u sk Nht	07.14.10↔	Gschl [Prkt] [Nd] Biops an d Hypph d trnssphn Zg
04.6x.51↔	Trnsp e Nn d Rmpfs u d unt Extrm m intrfsz prm u sk Nht	07.14.11↔	Offene Biopsie an der Hypophyse durch transsphenoid Zugang
04.6x.60↔	Transposition e Nn d Hand m intersz prim und sek Nht	07.14.12↔	Stereot Biops an d Hypoph d transsphenoidalen Zugang
04.6x.70↔	Transposition m Neurolyse und Dekompr e extrk Hirnner	07.14.99↔	Biopsie an der Hypophyse, transsphenoidaler Zugang, sonst
04.6x.71↔	Trnsp m Neurlys u Dkmp r d Plix brchia o e Nn d Schlt	07.15↔	Biopsie an der Hypophyse, nicht näher bezeichneter Zugang
04.6x.72↔	Transposition m Neurolyse und Dekompr e Nerven d Armes	07.17.00↔	Biopsie am Corpus pineale, n.n.bez.



07.17.10↔	Geschlossene [perkutane] [Nadel-] Biopsie am Corpus pineale	19.29.12↔	S Rv e Stpdt u Stpdktmie m allpstschr StpsPrth
07.17.11↔	Offene Biopsie am Corpus pineale	19.29.13↔	Sonst Revision einer Stapesplastik (ohne Inkus-Ersatz)
07.17.12↔	Stereotaktische Biopsie am Corpus pineale	19.29.99↔	So Rev e Stapedot, Stapedektomie und Stapesplastik, So
07.17.99↔	Biopsie am Corpus pineale, sonstige	19.3↔	Sonstige Operationen an den Gehörknöchelchen
07.51↔	Exploration im Gebiet des Corpus pineale	19.9x.12↔	Reko d Mitthres: Reimpl / Reko d hint Gehörgangswand
07.52↔	Inzision am Corpus pineale	19.9x.13↔	Rekonstruktion des Mittelohres
07.53↔	Partielle Exzision des Corpus pineale	20.42.00↔	Radikale Mastoidektomie, n.n.bez.
07.54↔	Totale Exzision des Corpus pineale	20.42.10↔	Mastoidekt: M Freil d Fazialisk: Ohne Dekompr d Nerven
07.59↔	Sonstige Operationen am Corpus pineale	20.42.11↔	Mastoidekt: M Freil d Fazialisk: M Dekompr d Nerven
07.61↔	Partielle Exzision der Hypophyse, transfrontaler Zugang	20.42.20↔	Mstoidkt: sbtt Rs d Flsnb (sbtt Ptrskt), n.n.bz.
07.62↔	Partielle Exz an der Hypophyse, transsphenoidaler Zugang	20.42.21↔	Mstoidkt: sbtt Rs d Flsnb (sbtt Ptrskt) oh Obl
07.63↔	Partielle Exz an d Hypophyse, nicht näher bez Zugang	20.42.22↔	Mstoidkt: sbtt Rs d Flsnb (sbtt Ptrskt) m Obl v Ftt
07.64↔	Totale Exzision der Hypophyse, transfrontaler Zugang	20.42.23↔	Mstoidkt: sbtt Rs d Flsnb (sbtt Ptrskt) m Obl v M
07.65↔	Totale Exzision der Hypophyse, transsphenoidaler Zugang	20.42.24↔	Mstoidkt: sbtt Rs d Flsnb (sbtt Ptrskt) m Obl v Ftt u M
07.68↔	Totale Exzision der Hypophyse, and näher bez Zugang	20.42.30↔	Mastoidekt: Partielle Resektion d Felsenb, n.n.bez.
07.69↔	Totale Exzision der Hypophyse, nicht näher bez Zugang	20.42.31↔	Mastoidekt: Partielle Resektion d Felsenb ohne Obli
07.71↔	Exploration der Fossa hypophysialis	20.42.32↔	Mastoidekt: Part Res d Felsenb m Obl von Fett
07.72↔	Inzision an der Hypophyse	20.42.33↔	Mastoidekt: Part Resektion d Felsenb m Obl von M
07.79↔	Sonstige Operation an der Hypophyse	20.42.34↔	Mastoidekt: Part Res d Felsenb m Obl v Fett u M
07.80↔	Thymektomie, n.n.bez.	20.42.99↔	Radikale Mastoidektomie, sonstige
07.81↔	Sonstige partielle Exzision am Thymus	20.95.00↔	Implantation eines elektromagnetischen Hörapparates, n.n.bez.
07.82↔	Sonstige totale Exzision des Thymus	20.95.10↔	Implnt o Wchs e aktvn Hörpp oh Untbr d Hörknkt
07.83↔	Thorakoskopische partielle Exzision am Thymus	20.95.11↔	Implnt o Wchs e aktvn Hörpp m Obl von Fett
07.84↔	Thorakoskopische totale Exzision des Thymus	20.95.99↔	Implantation eines elektromagnetischen Hörapparates, sonst
07.91↔	Exploration im Gebiet des Thymus	20.96↔	Implantation oder Ersatz einer Kochleaprothese, n.n.bez.
07.92↔	Sonstige Inzision am Thymus	20.97↔	Implantation oder Ersatz einer einkanaligen Kochleaprothese
07.93↔	Plastische Rekonstruktion am Thymus	20.98↔	Implantation oder Ersatz einer mehrkanaligen Kochleaprothese
16.01↔	Orbitotomie mit Knochenlappen	25.2x.00↔	Partielle Glossektomie, n.n.bez.
16.02↔	Orbitotomie mit Einsetzen eines orbitalen Implantats	25.2x.09↔	Partielle Glossektomie, sonstige
16.39↔	Sonstige Eviszeration des Augapfels	25.2x.10↔	Partielle Glossektomie, transoraler Zugang, n.n.bez.
16.41↔	Enukl d Augapf m glz Implant i d TenonKaps m Anh d Mn	25.2x.11↔	Part Glossekt, transoraler Zugang, oh Rekonstruktion
16.42↔	Enukleation des Augapfels mit and gleichzeitigem Implantat	25.2x.12↔	Part Glossekt, transoraler Zugang, Reko m lok Schleimh
16.49↔	Sonstige Enukleation des Augapfels	25.2x.13↔	Part Glossekt, transor Zugang, Reko m myokutanem Lp
16.51.00↔	Exent d Orbita mit Entf ben Strukturen, n.n.bez.	25.2x.14↔	Prt Glsskt, trnsr Zg, Rk m fr mkrvsknst Tx
16.51.10↔	Exent d Orb m Entf ben Strukturen, m Erhalt d Lidhaut	25.2x.19↔	Part Glossekt, transoraler Zugang, m sonstiger Reko
16.51.11↔	Exent d Orb m Entf ben Strukturen, oh Erhalt d Lidhaut	25.2x.20↔	Part Glossekt, transmandibularär Zugang, n.n.bez.
16.51.99↔	Sonstige Exenteration d Orbita mit Entf ben Strukturen	25.2x.21↔	Part Glossekt, transmandibularär Zugang, oh Reko
16.52.00↔	Exent d Orb m ther Entf von Orbknoch, n.n.bez.	25.2x.22↔	Part Glossekt, transmand Zugang, Reko m lok Schleimh
16.52.10↔	Exent d Orb m ther Entf v Orbknoch, m Erhalt d Lidhaut	25.2x.23↔	Part Glossekt, transmand Zugang, Reko m myokutanem Lp
16.52.11↔	Exnt d Orb m thr Entf v Orbknoch, oh Erhlt d Ldhaut	25.2x.24↔	Prt Glsskt, trnsmnd Zg, Rk m fr mkrvsknst Tx
16.52.99↔	So Exent d Orb m therapeutischem Entf von Orbknoch	25.2x.29↔	Part Glossekt, transmandibularär Zugang, m So Reko
16.59.00↔	Sonstige Exenteration der Orbita, n.n.bez.	25.2x.30↔	Pelviglossektomie, transoraler Zugang, n.n.bez.
16.59.10↔	Sonst Exenteration der Orbita, mit Erhalt der Lidhaut	25.2x.31↔	Pelviglekt, transoraler Zugang, oh Rekonstruktion
16.59.11↔	Sonst Exenteration der Orbita, ohne Erhalt der Lidhaut	25.2x.32↔	Pelviglekt, transoraler Zugang, Reko m lok Schleimhaut
16.59.99↔	Sonstige Exenteration der Orbita, sonstige	25.2x.33↔	Pelviglekt, transoraler Zugang, Reko m myokutanem Lp
16.98.11↔	Rekonstruktion der Orbitawand mit mikrovasikulärem Lappen	25.2x.34↔	Pelviglekt, transor Zug, Reko m fr mikrovaskanast Tx
18.71.10↔	Ohrmuschelaufbau, partiell, n.n.bez.	25.2x.39↔	Pelviglekt, transoraler Zugang, m sonstiger Reko
18.71.11↔	Ohrmuschelaufbau, partiell mit Gewebeexpander	25.2x.40↔	Pelviglossektomie, transmandibularär Zugang, n.n.bez.
18.71.12↔	Ohrmuschelaufbau, partiell mit Galealappen	25.2x.41↔	Pelviglekt, transmandibularär Zugang, oh Reko
18.71.13↔	Ohrmuschelaufbau, partiell mit Knorpeltransplantat	25.2x.42↔	Pelviglekt, transmand Zugang, Reko m lok Schleimh
18.71.14↔	Ohrmuschelaufbau, partiell mit mikrovasikulärem Lappen	25.2x.43↔	Pelviglekt, transmand Zugang, Reko m myokutanem Lp
18.71.20↔	Ohrmuschelaufbau, total, n.n.bez.	25.2x.44↔	Pelviglkt, trnsmnd Zg, Rk m fr mkrvsknst Tx
18.71.21↔	Ohrmuschelaufbau, total mit Gewebeexpander	25.2x.49↔	Pelviglekt, transmandibularär Zugang, m sonstiger Reko
18.71.22↔	Ohrmuschelaufbau, total mit Galealappen	25.2x.50↔	Pelviglossomandibulektomie, n.n.bez.
18.71.23↔	Ohrmuschelaufbau, total mit Knorpeltransplantat	25.2x.51↔	Pelviglossomandibulektomie, ohne Rekonstruktion
18.71.24↔	Ohrmuschelaufbau, total mit mikrovasikulärem Lappen	25.2x.52↔	Pelviglossomekt, Rekonstruktion m lok Schleimhaut
18.71.29↔	Ohrmuschelaufbau, total, sonstige	25.2x.53↔	Pelviglossomekt, Rekonstruktion m myokutanem Lp
18.71.30↔	Implant von allopl Materialien b Aufb e Ohrmuschel	25.2x.54↔	Pelviglossomekt, Reko m fr mikrovaskanast Tx
18.72↔	Reinsertion eines amputierten Ohres	25.2x.59↔	Pelviglossomandibulektomie, mit sonstr Rekonstruktion
19.0↔	Mobilisation des Stapes	25.3x.00↔	Vollständige Glossektomie, n.n.bez.
19.11↔	Stapedektomie u Stapesplastik m Einp e Stapesprothese	25.3x.09↔	Vollständige Glossektomie, sonstige
19.19.00↔	Sonstige Stapedektomie und Stapesplastiken, n.n.bez.	25.3x.10↔	Vollständige Glossekt, transoraler Zugang, n.n.bez.
19.19.10↔	Stapedot m Einp e Autg StapesProth (Inkusstapedot)	25.3x.11↔	Vollständige Glossekt, transoraler Zugang, oh Reko
19.19.11↔	Stpdt m Einp e allpstschr StpsPrth (Inksstpdt)	25.3x.12↔	Vollst Glossekt, transor Zugang, Reko m lok Schleimh
19.19.12↔	Malleo-Stapedotomie	25.3x.13↔	Vollst Glossekt, transor Zugang, Reko m myokutanem Lp
19.19.99↔	Sonstige Stapedektomie und Stapesplastiken, sonstige	25.3x.14↔	Vllst Glsskt, trnsr Zg, Rk m fr mkrvsknst Tx
19.21↔	Rv e Stpdt, Stpdktmie u Stpsplstk m InksErs	25.3x.19↔	Vollständige Glossekt, transoraler Zugang, m So Reko
19.29.00↔	S Rv e Stpdt, Stpdktmie u Stpsplstk, n.n. bz.	25.3x.20↔	Vollständige Glossekt, transmand Zugang, n.n.bez.
19.29.10↔	So Rev e Stapedotomie und Stapedektomie m StapesProth	25.3x.21↔	Vollständige Glossekt, transmand Zugang, oh Reko
19.29.11↔	So Rev e Stapedot und Stapedektomie m aut StapesProth	25.3x.22↔	Vollst Glossekt, transmand Zugang, Reko m lok Schleimh



25.3x.23↔	Vollst Glossekt, transmand Zug, Reko m myokutanem Lp	27.63.99↔	Revision der Korrektur einer Gaumenspalte, sonstige
25.3x.24↔	Vllst Glsskt, trnsmdn Zg, Rk m fr mkrvsknst Tx	29.33.11↔	Part Pharyngekt, Rekonstruktion m gestielt reg o Fernl
25.3x.29↔	Vollständige Glossekt, transmand Zugang, m so Reko	29.33.12↔	Part Pharyngekt, Reko m fr mikrovaskanast Tx
25.3x.30↔	Vollständige Pelviglossektomie, transoraler Zugang, n.n.bez.	29.33.20↔	Totale Pharyngekt, Reko m gestielt reg o Fernl
25.3x.31↔	Vollständige Pelviglekt, transoraler Zugang, oh Reko	29.33.21↔	Tt Phryngkt, Rk m fr mkrvsknst Tx, fr Drmtr o Mgnhchzg
25.3x.32↔	Vollst Pelviglekt, transor Zugang, Reko m lok Schleimh	30.3x.00↔	Vollständige Laryngektomie, n.n.bez.
25.3x.33↔	Vollst Pelviglekt, transor Zugang, Reko m myokutanem Lp	30.3x.10↔	Vollständige Laryngektomie, ohne Rekonstruktion
25.3x.34↔	Vllst Plvglkt, trnsr Zg, Rk m fr mkrvsknst Tx	30.3x.11↔	Vollständige Laryekt, Rekonstruktion m lok Schleimhaut
25.3x.39↔	Vollständige Pelviglekt, transoraler Zugang, m so Reko	30.3x.12↔	Vollständige Laryekt, Reko m Ni vaskularisiertem Tx
25.3x.40↔	Vollständige Pelviglekt, transmand Zugang, n.n.bez.	30.3x.13↔	Vollständige Laryekt, Rekonstruktion m gestielt reg Lp
25.3x.41↔	Vollständige Pelviglekt, transmand Zugang, oh Reko	30.3x.14↔	Vollständige Laryekt, Rekonstruktion m gestielt Fernl
25.3x.42↔	Vollst Pelviglekt, transmand Zug, Reko m lok Schleimh	30.3x.15↔	Vollständige Laryekt, Reko m fr mikrovaskanast Tx
25.3x.43↔	Vollst Pelviglekt, transmand Zug, Reko m myokutanem Lp	30.3x.16↔	Vollständige Laryekt, Rekonstruktion mit fr Darmtr
25.3x.44↔	Vllst Plvglkt, trnsmdn Zg, Rk m fr mkrvsknst Tx	30.3x.17↔	Vollständige Laryngektomie, Rekonstruktion mit Magenhochzug
25.3x.49↔	Vollständige Pelviglekt, transmand Zugang, m so Reko	30.3x.19↔	Vollständige Laryngektomie, sonstige Rekonstruktion
25.3x.50↔	Vollständige Pelviglossomandibulektomie, n.n.bez.	30.3x.99↔	Vollständige Laryngektomie, sonstige
25.3x.51↔	Vollständige Pelviglossomekt, oh Rekonstruktion	30.4x.00↔	Radikale Laryngektomie, n.n.bez.
25.3x.52↔	Vollständige Pelviglossomekt, Reko m lok Schleimhaut	30.4x.10↔	Radikale Laryngektomie, mit Pharyngektomie, oh Rekonstrukt
25.3x.53↔	Vollständige Pelviglossomekt, Reko m myokutanem Lp	30.4x.11↔	Rad Laryekt, m Pharyngekt, Reko m lok Schleimhaut
25.3x.54↔	Vollst Pelviglossomekt, Reko m fr mikrovaskanast Tx	30.4x.12↔	Rad Laryekt, m Pharyngekt, Reko m Ni vaskul Tx
25.3x.59↔	Vollständige Pelviglossomekt, m sonstiger Reko	30.4x.13↔	Rad Laryekt, m Pharyngekt, Reko m gestielt reg Lp
25.4x.00↔	Radikale Glossektomie, n.n.bez.	30.4x.14↔	Rad Laryekt, m Pharyngekt, Reko m gestielt Lp
25.4x.10↔	Radikale Glossektomie, transoraler Zugang, n.n.bez.	30.4x.15↔	Rad Laryekt, m Pharyngekt, Reko m fr mikrovaskanast Tx
25.4x.11↔	Rad Glossekt, transoraler Zugang, oh Rekonstruktion	30.4x.16↔	Rad Laryekt, m Pharyngekt, Rekonstruktion m fr Darmtr
25.4x.12↔	Rad Glossekt, transoraler Zugang, Reko m lok Schleimh	30.4x.17↔	Rad Laryekt, m Pharyngekt, Reko m Magenhochzug
25.4x.13↔	Rad Glossekt, transoraler Zugang, Reko m myokutanem Lp	30.4x.19↔	Rad Laryekt, m Pharyngekt, sonstige Rekonstruktion
25.4x.14↔	Rd Glsskt, trnsr Zg, Rk m fr mkrvskulanast Tx	30.4x.20↔	Rad Laryekt, m Pharyngekt und Schilddres, oh Reko
25.4x.19↔	Rad Glossekt, transoraler Zugang, m sonstiger Reko	30.4x.21↔	Rd Lrykt, m Phryngkt u Schlddrs, Rk m lk Schleimh
25.4x.20↔	Radikale Glossekt, transmandibularär Zugang, n.n.bez.	30.4x.22↔	Rd Lrykt, m Phryngkt u Schlddrs, Rk m N vskl Tx
25.4x.21↔	Rad Glossekt, transmandibularär Zugang, oh Reko	30.4x.23↔	Rd Lrykt, m Phryngkt u Schlddrs, Rk m gstielt rg Lp
25.4x.22↔	Rad Glossekt, transmand Zugang, Reko m lok Schleimh	30.4x.24↔	Rd Lrykt, m Phryngkt u Schlddrs, Rk m gstielt Lp
25.4x.23↔	Rad Glossekt, transmand Zugang, Reko m myokutanem Lp	30.4x.25↔	Rd Lrykt, m Phryngkt u Schlddrs, Rk m fr mkrvsknst Tx
25.4x.24↔	Rd Glsskt, trnsmdn Zg, Rk m fr mkrvsknst Tx	30.4x.26↔	Rd Lrykt, m Phryngkt u Schlddrs, Rk m fr Drmtr
25.4x.29↔	Rad Glossekt, transmandibularär Zugang, m so Reko	30.4x.27↔	Rd Lrykt, m Phryngkt u Schlddrs, Rk m Mgnhchzg
25.4x.30↔	Radikale Pelviglossektomie, transoraler Zugang, n.n.bez.	30.4x.29↔	Rad Laryekt, m Pharyngekt und Schilddres, so Reko
25.4x.31↔	Rad Pelviglekt, transoraler Zugang, oh Rekonstruktion	30.4x.99↔	Radikale Laryngektomie, sonstige
25.4x.32↔	Rad Pelviglekt, transor Zugang, Reko m lok Schleimh	32.30↔	Thorakoskopische Segmentresektion der Lunge
25.4x.33↔	Rad Pelviglekt, transor Zugang, Reko m myokutanem Lp	32.39↔	Sonst und nicht näher bez Segmentresektion der Lunge
25.4x.34↔	Rd Plvglkt, trnsr Zg, Rk m fr mkrvsknst Tx	32.41.00↔	Thorakoskopische Lobektomie an der Lunge, n.n.bez.
25.4x.39↔	Rad Pelviglekt, transoraler Zugang, m sonstiger Reko	32.41.10↔	Lbkt an d L, thrksk, oh Ang e rd Lymphkt, n.n.bz.
25.4x.40↔	Radikale Pelviglossektomie, transmandibularär Zugang, n.n.bez.	32.41.11↔	Lbkt an d L,thrksk,oh Ang rd Lymphkt,oh brnchpl o angiopl Erw
25.4x.41↔	Rad Pelviglekt, transmandibularär Zugang, oh Reko	32.41.12↔	Lbkt an d L, thrksk, oh Ang e rd Lymphkt, m brnchpl Erw
25.4x.42↔	Rad Pelviglekt, transmand Zugang, Reko m lok Schleimh	32.41.13↔	Lbkt an d L, thrksk, oh Ang e rd Lymphkt, m angiopl Erw
25.4x.43↔	Rad Pelviglekt, transmand Zugang, Reko m myokutanem Lp	32.41.14↔	Lbkt an d L,thrksk,oh Ang rd Lymphkt,m brnchpl u angiopl Erw
25.4x.44↔	Rd Plvglkt, trnsmdn Zg, Rk m fr mkrvsknst Tx	32.41.19↔	Lobekt an d Lu, thoraksk, oh Ang e rad Lymphekt, so
25.4x.49↔	Rad Pelviglekt, transmandibularär Zugang, m so Reko	32.41.20↔	Lobekt an d Lu, thoraksk, m radik Lymphekt, n.n.bez.
25.4x.50↔	Radikale Pelviglossomandibulektomie, n.n.bez.	32.42.00↔	Lobektomie an der Lunge, offen chirurgisch, n.n.bez.
25.4x.51↔	Radikale Pelviglossomandibulektomie, oh Rekonstruktion	32.42.10↔	Lbkt an d L, offn chr, oh Ang e rd Lymphkt, n.n.bz.
25.4x.52↔	Rad Pelviglossomekt, Rekonstruktion m lok Schleimhaut	32.42.11↔	Lbkt an d L,offn chr,oh Ang rd Lymphkt,oh brnchpl o angiopl Erw
25.4x.53↔	Rad Pelviglossomekt, Rekonstruktion m myokutanem Lp	32.42.12↔	Lbkt an d L,offn chr,oh Ang e rd Lymphkt,m brnchpl Erw
25.4x.54↔	Rad Pelviglossomekt, Reko m fr mikrovaskanast Tx	32.42.13↔	Lbkt an d L,offn chr,oh Ang e rd Lymphkt,m angiopl Erw
25.4x.59↔	Radikale Pelviglossomekt, m sonstiger Rekonstruktion	32.42.14↔	Lbkt an d L,offn chr,oh Ang rd Lymphkt,m brnchpl u angiopl Erw
25.4x.99↔	Radikale Glossektomie, sonstige.	32.42.19↔	Lobekt an d Lu, offen chir, oh Ang e rad Lymphekt, so
27.54.00↔	Plastische Rekonstruktion e (angeb) Lipsp, n.n.bez.	32.42.20↔	Lobekt an d Lu, offen chir, m radik Lymphekt, n.n.bez.
27.54.10↔	Lippenplastik einer (angeborenen) Lippenspalte	32.42.21↔	Lbkt an d L,offn chr,m rdk Lymphkt,oh brnchpl o angiopl Erw
27.54.11↔	Sekundäroperation einer (angeborenen) Lippenspalte	32.42.22↔	Lbkt an d L, offn chr, m rdk Lymphkt, m brnchpl Erw
27.54.99↔	Plastische Rekonstruktion e (angeb) Lipsp, sonstige	32.42.23↔	Lbkt an d L, offn chr, m rdk Lymphkt, m angiopl Erw
27.57.10↔	Anbr e fr mikrovaskanast Transpl an Lip und Mund	32.42.24↔	Lbkt an d L,offn chr,m rdk Lymphkt,m brnchpl u angiopl Erw
27.57.11↔	Anbringen eines gestielten Fernlappens an Lippe und Mund	32.42.29↔	Lobekt an d Lu, offen chir, m radik Lymphekt, sonstige
27.57.99↔	Anbr e gestielt oder fr Lp an Lip und Mund, sonstige	32.42.30↔	Lobektomie an der Lunge, erweitert
27.59.40↔	So Plast Reko an Lip und Mund m fr mikrovaskanast Tx	32.42.40↔	Lobektomie an der Lunge, Bilobektomie, n.n.bez.
27.62.00↔	Korrektur einer Gaumenspalte, n.n.bez.	32.42.41↔	Lobekt an d Lu, Bilobekt, ohne bronchopl o angiopl Erw
27.62.10↔	Korrektur einer Gaumenspalte, Kieferplastik	32.42.42↔	Lobektomie an d Lunge, Bilobekt, mit bronchopl Erw
27.62.11↔	Korrektur einer Gaumenspalte, Kieferplastik mit Osteoplastik	32.42.43↔	Lobektomie an d Lunge, Bilobekt, mit angiopl Erw
27.62.20↔	Korrektur einer Gaumenspalte, Sekundärop der Kieferspalte	32.42.44↔	Lobekt an d Lu, Bilobekt, m bronchopl und angiopl Erw
27.62.99↔	Korrektur einer Gaumenspalte, sonstige	32.42.49↔	Lobektomie an der Lunge, Bilobektomie, sonstige
27.63.00↔	Revision der Korrektur einer Gaumenspalte, n.n.bez.	32.42.99↔	Lobektomie an der Lunge, offen chirurgisch, sonstige
27.63.10↔	Revision der Korrektur einer Gaumenspalte, Kieferplastik	32.49↔	Sonstige Lobektomie an der Lunge
27.63.11↔	Rev d Korr e Gaumenspalte, Kieferplastik m Osteopl	32.50↔	Thorakoskopische Pneumonektomie
27.63.20↔	Rv d Krr e Gaumnsplt, Skndärprtion d Kiefersplt	33.34.20↔	Thorakoplastik, komplett



33.50↔	Lungentransplantation, n.n.bez.	35.22.11↔	Minimal-invasive Implantation e Aortenklappe, transapikal
33.51↔	Einseitige Lungentransplantation	35.22.19↔	Minimal-invasive Implantation einer Aortenklappe, sonst
33.52↔	Beidseitige Lungentransplantation	35.22.20↔	Aortenklappenersatz durch Autotransplant [Ross-Operation]
33.53↔	LungenRetx während dess stationären Aufnh	35.22.30↔	Implant e klappentr Gefprothese, mechanische Aortklapp
33.6x.00↔	Kombinierte Herz-Lungentransplantation, n.n.bez.	35.22.99↔	Sonstiger Aortenklappenersatz, sonstige
33.6x.10↔	Komb HerzLungenRetx während dess stationären Aufnh	35.23↔	Mitralklappenersatz mit Graft
33.6x.99↔	Kombinierte Herz-Lungentransplantation, sonstige	35.24↔	Sonstiger Mitralklappenersatz
34.3x.22↔	Rs v Läs o Gw d Mdst, m Lngnrs o Brstwndteilsrkion	35.25.00↔	Pulmonalklappenersatz mit Graft, n.n.bez.
34.3x.23↔	Resektion von Läs o Gew d Mdst, m Perikardtres	35.25.10↔	Pulmonalklappenersatz mit Graft, Bioprothese
34.3x.24↔	Resektion von Läs o Gew d Mdst, m prothetischem GefErs	35.25.20↔	Implant e klappentr Gefprothese, biol Pulmonalklappe
34.3x.25↔	Resektion von Läs o Gew d Mdst, m Lungenres und GefErs	35.25.99↔	Pulmonalklappenersatz mit Graft, sonstige
34.3x.26↔	Res von Läs o Gew d Mdst, m Lungenres und Perikardtres	35.26.00↔	Sonstiger Pulmonalklappenersatz, n.n.bez.
34.3x.27↔	Res von Läs o Gew d Mdst, m Perikardtres und GefErs	35.26.10↔	Minimal-invasive Implantation einer Pulmonalklappe, n.n.bez.
34.3x.28↔	Rs v Läs o Gw d Mdst, m Lngn u Prkrdtrs u GfErs	35.26.19↔	Minimal-invasive Implantation einer Pulmonalklappe, sonst
34.4x.30↔	Rs e Läs an d Brw, kmpltl Rs d Strmms, n.n.bz.	35.26.20↔	Implant e klappentr Gefprothese, Mech Pulmonalklappe
34.4x.31↔	Res e Läs an d Bruw, komplette Res d Sternums, oh Reko	35.26.99↔	Sonstiger Pulmonalklappenersatz, sonstige
34.4x.32↔	Res e Läs an d Bruw, komplette Res d Sternums, m Reko	35.27↔	Trikuspidalklappenersatz mit Graft
34.74↔	Korrektur einer Brustwanddeformität	35.28↔	Sonstiger Trikuspidalklappenersatz
34.79.10↔	S Plst Rk an d Brw, sk Vrschl e Thrkt, n.n.bz.	35.29.00↔	Herzklappenersatz, sonstige Klappe, n.n.bez.
34.79.11↔	S Plst Rk an d Brw, sk Vrschl e Thrkt, d Drht	35.29.10↔	Ers d AVKlappe b kongenitalen Klappenanomalien d Herz
34.79.12↔	So Plast Reko an d Bruw, sek Verschl e Thorakot, d Pl	35.29.20↔	Ers d TruncusKlap b kongenitalen Klappanom d Herz
34.79.19↔	So Plast Reko an d Bruw, sek Verschluss e Thorakot, so	35.29.99↔	Herzklappenersatz, sonstige Klappe, sonstige
34.79.20↔	So Plast Reko an d Bruw, Stab, offen chir, n.n.bez.	35.31↔	Papillarmuskeloporation
34.79.21↔	So Plast Reko an d Bruw, Stab, offen chir, d Draht	35.32↔	Sehnenfaden-Operation
34.79.22↔	So Plast Reko an d Bruw, Stab, offen chir, d Pl	35.33.00↔	Anuloplastik, n.n.bez.
34.79.29↔	So Plast Reko an d Bruw, Stab, offen chir, so	35.33.10↔	Anuloplastik der Mitralklappe, n.n.bez.
34.79.30↔	S Plst Rk an d Brw, off Rp e Strnmfrktr, n.n.bz.	35.33.11↔	Anuloplastik der Mitralklappe, offen
34.79.31↔	S Plst Rk an d Brw, off Rp e Strnmfrktr, d Drht	35.33.19↔	Anuloplastik der Mitralklappe, sonstige
34.79.32↔	S Plst Rk an d Brw, off Rp e Strnmfrktr, d Pl	35.33.20↔	Anuloplastik der Pulmonalklappe, n.n.bez.
34.79.39↔	So Plast Reko an d Bruw, off Rep e Sternumfraktur, So	35.33.21↔	Anuloplastik der Pulmonalklappe, offen
34.79.40↔	So Plast Reko an d Bruw, Knochenplastik und Knochtx	35.33.29↔	Anuloplastik der Pulmonalklappe, sonstige
34.82↔	Naht eines Zwerchfellrisses	35.33.30↔	Anuloplastik der Trikuspidalklappe, n.n.bez.
34.83↔	Verschluss einer Zwerchfellfistel	35.33.31↔	Anuloplastik der Trikuspidalklappe, offen
34.85↔	Implantation eines Zwerchfellschrittmachers	35.33.39↔	Anuloplastik der Trikuspidalklappe, sonstige
35.00↔	Valvulotomie am geschlossenen Herzen, Klappe nicht bez	35.33.99↔	Anuloplastik, sonstige
35.01↔	Valvulotomie am geschlossenen Herzen, Aortenklappe	35.34↔	Infundibulektomie
35.02↔	Valvulotomie am geschlossenen Herzen, Mitralklappe	35.35.00↔	Operationen an den Trabeculae carneae cordis, n.n.bez.
35.03↔	Valvulotomie am geschlossenen Herzen, Pulmonalklappe	35.35.10↔	Subvalvuläre fibröse o muskuläre Res an d Aortklapp
35.04↔	Valvulotomie am geschlossenen Herzen, Trikuspidalklappe	35.35.99↔	Operationen an den Trabeculae carneae cordis, sonstige
35.10↔	Valvuloplastik a offenen Herz, ohne Ers, Klap Ni bez	35.39.00↔	Op an and an d Herzkl angrenz Strukturen, n.n.bez.
35.11.00↔	Valvplast d Aortklapp a off Herz, oh Ers, n.n.bez.	35.39.10↔	Supravalvuläre Resektion, Herzklappe, n.n.bez.
35.11.10↔	Valvulotomie der Aortenklappe am offenen Herzen	35.39.11↔	Supravalvuläre Resektion, Aortenklappe
35.11.20↔	Rk d Artklpp a off Hz, oh Ers, b kng Klppnm d Hz	35.39.12↔	Supravalvuläre Resektion, Pulmonalklappe
35.11.99↔	Valvuloplastik d Aortklapp a off Herz, oh Ers, So	35.39.19↔	Supravalvuläre Resektion, sonstige Herzklappe
35.12.00↔	Valvplast d Mitralk a off Herz, oh Ers, n.n.bez.	35.39.99↔	Op an and an d Herzkl angrenz Strukturen, sonstige
35.12.10↔	Valvulotomie der Mitralklappe am offenen Herzen	35.41.00↔	Vergrößerung e bestehenden Vorhofseptumdefektes, n.n.bez.
35.12.11↔	Segelrekonstruktion der Mitralklappe am offenen Herzen	35.41.10↔	Vergrößerung e besteh Vorhofseptumdefektes, off Tech
35.12.20↔	Rk d Mitrkl a off Hz, oh Ers, b kng Klppnm d Hz	35.41.20↔	Vergröss e besteh Vorhofseptumdefektes, geschl Tech
35.12.99↔	Valvuloplastik d Mitralk a off Herz, oh Ers, sonstige	35.41.99↔	Vergrößerung e bestehenden Vorhofseptumdefektes, sonst
35.13.00↔	Valvplast d Pulmklapp a off Herz, oh Ers, n.n.bez.	35.42.00↔	Bildung von Herzseptumdefekten, n.n.bez.
35.13.10↔	Valvulotomie der Pulmonalklappe am offenen Herzen	35.42.10↔	Bildung von Herzseptumdefekten, offene Technik
35.13.20↔	Rk d Plmkipp a off Hz, oh Ers, b kng Klppnm d Hz	35.42.20↔	Bildung von Herzseptumdefekten, geschlossene Technik
35.13.99↔	Valvuloplastik d Pulmklapp a off Herz, oh Ers, so	35.42.99↔	Bildung von Herzseptumdefekten, sonstige
35.14.00↔	Valvplast d Trikusplap a off Hz, oh Ers, n.n.bez.	35.43.00↔	Vergröss e besteh Ventrikelseptumdefektes, n.n.bez.
35.14.10↔	Valvulotomie der Trikuspidalklappe am offenen Herzen	35.43.10↔	Vergröss e besteh Ventrikelseptumdefektes, off Tech
35.14.11↔	Segelrekonstruktion der Trikuspidalklappe am offenen Herzen	35.43.20↔	Vergröss e besteh Ventrikelseptumdefektes, geschl Tech
35.14.20↔	Rk d Trksplp a off Hz, oh Ers, b kng Klppnm d Hz	35.43.99↔	Vergrößerung e besteh Ventrikelseptumdefektes, so
35.14.99↔	Valvuloplastik d Trikusplap a off Herz, oh Ers, so	35.50↔	Korrektur von nicht näher bez Herzseptdef mit Prothese
35.19.00↔	Valvuloplastik a off Herz, oh Ers, So Klap, n.n.bez.	35.51↔	Korr e Vorhofseptumdefektes m Prothese, offene Technik
35.19.10↔	Rk e AVKlp a off Hz, oh Ers, b kng Klppnm d Hz	35.53↔	Korr e Ventrikelseptumdefektes m Prothese, off Zugang
35.19.11↔	Rk e Trmsklpp a off Hz, oh Ers, b kng Klppnm d Hz	35.54↔	Korrektur von Endokardkissendefekten (AV-Kanal) mit Prothese
35.19.99↔	Valvuloplastik a off Herz, oh Ers, So Klap, So	35.60↔	Korrektur e nicht bez Herzseptumdefektes mit BioGraft
35.20↔	Herzklappenersatz, Klappe nicht bezeichnet	35.61↔	Korrektur eines Vorhofseptumdefektes mit Bio-Graft
35.21.00↔	Aortenklappenersatz mit Graft, n.n.bez.	35.62↔	Korrektur eines Ventrikelseptumdefektes mit Bio-Graft
35.21.10↔	Aortenklappenersatz mit Graft, Bioprothese	35.63↔	Korr von Endokardkissendefekten (AV-Kanal) mit Bio-Graft
35.21.11↔	Aorklapers m Graft selbexp Bioproth, nahtfrei, off chir	35.70↔	Sonstige Ni näh bez Korr von Ni näh bez Herzseptdef
35.21.20↔	Implant e klappentragenden Gefprothese, biol Aortklapp	35.71↔	Sonstige nicht näher bez Korr e Vorhofseptumdefektes
35.21.99↔	Aortenklappenersatz mit Graft, sonstige	35.72.00↔	Korrektur eines Ventrikelseptumdefektes, n.n.bez.
35.22.00↔	Sonstiger Aortenklappenersatz, n.n.bez.	35.72.10↔	Verschluss eines erworbenen Ventrikelseptumdefektes
35.22.10↔	Minimal-invasive Implantation einer Aortenklappe, n.n.bez.	35.72.99↔	Korrektur eines Ventrikelseptumdefektes, sonstige

35.73↔	So und Ni näh bez Korr von Endokardkissendef (Avkan)	36.32↔	Sonstige transmyokardiale Revaskularisation
35.81↔	Totalkorrektur einer Fallot-Tetralogie	36.33↔	Endoskopische transmyokardiale Revaskularisation
35.82↔	Totalkorrektur von total falsch mündenden Pulmonalvenen	36.39.10↔	Herz-Revaskularisation durch Koronararterienpatch
35.83↔	Totale Rekonstruktion des Truncus arteriosus	36.39.11↔	Revision eines Koronararterienbypass
35.84↔	Totalkorr d Transposition d gross Gef, ni ao klass	36.39.12↔	Neuanlage eines Koronararterienbypass
35.91↔	Interatriale Transposition des venösen Rückflusses	36.39.13↔	Transposition von Koronararterien
35.92↔	Erzeug e Cond zwischen rechtem Ventrikel und Pulmonart	36.39.14↔	HerzRevask m fr A. mamm intTx (IMATx)
35.93↔	Erzeugen eines Conduits zwischen linkem Ventrikel und Aorta	37.31.20↔	Perikardektomie, total
35.94↔	Erzeugen eines Conduits zwischen Vorhof und Pulmonalarterie	37.31.99↔	Perikardektomie, sonstige
35.95.00↔	Revision einer Korrekturoperation am Herzen, n.n.bez.	37.32↔	Aneurysmektomie am Herzen
35.95.10↔	Prothesenrefixation eines Herzklappenersatzes, n.n.bez.	37.35↔	Partielle Ventrikulektomie
35.95.11↔	Prothesenrefixation eines Aortenklappenersatzes	37.41↔	Implant von prothetischem herzunterst System a Herz
35.95.12↔	Prothesenrefixation eines Mitralklappenersatzes	37.51.00↔	Herztransplantation, n.n.bez.
35.95.13↔	Prothesenrefixation eines Pulmonalklappenersatzes	37.51.10↔	Herztransplantation
35.95.14↔	Prothesenrefixation eines Trikuspidalklappenersatzes	37.51.20↔	Herz-Retransplantation während desselben stat Aufenthalts
35.95.19↔	Prothesenrefixation eines Herzklappenersatzes, sonstige	37.51.99↔	Herztransplantation, sonstige
35.95.99↔	Revision einer Korrekturoperation am Herzen, sonstige	37.52↔	Implantation eines kompletten Herzersatzsystems
35.96.10↔	Perkutane Valvuloplastik, n.n.bez.	37.53↔	Ers o Repar d thor Einheit e kompl Herzersatzsyst
35.96.11↔	Aortenklappenersatz, endovaskulär, transluminal	37.54↔	Ers o Rpr v snst implntbr Bstndt e kompl Hrzrsztsyst
35.96.12↔	Pulmonalklappenersatz, endovaskulär	37.62↔	Einsetzen von nicht-implantierbarem herzunterstütz System
35.96.20↔	Endovaskuläre Mitralklappenrekonstruktion, n.n.bez.	37.65.00↔	Implant von äusserlichem herzunterst System, n.n.bez.
35.96.21↔	Endovaskuläre Mitralklappenrekonstruktion, transarteriell	37.65.10↔	Implnt(ffn chr)e extrk Pmp(z.B. Kreislp o Zntrpm)
35.96.22↔	Endovaskuläre Mitralklappenrekonstruktion, transvenös	37.65.11↔	Imp(ffn chr)e extrk Pmp(z.B. Kreislp o Zntrpm),unvnt
35.96.23↔	Mitralklappenanuloplastik, endovaskulär	37.65.12↔	Implnt(ffn chr)e extrk Pmp(z.B. Kreislp o Zntrpm),bv
35.96.24↔	Mitralklappenersatz, endovaskulär	37.65.19↔	Implnt(ffn chr)e extrk Pmp(z.B. Kreislp o Zntrpm),so
35.96.29↔	Endovaskuläre Mitralklappenrekonstruktion, sonstige	37.65.20↔	Implant (offen chir) e parakorporalen Pumpe, n.n.bez.
35.98.00↔	Sonstige Operationen an Herzsepten, n.n.bez.	37.65.21↔	Implant (offen chir) e parak Pumpe, univentrikulär
35.98.10↔	Prkntntmslmnl Vrschl e Vhsptmdfks, n.n.bz.	37.65.22↔	Implantation (offen chir) e parakorporalen Pumpe, biv
35.98.19↔	Prkntntmslmnl Vrschl e Vhsptmdfks, S	37.65.29↔	Implant (offen chir) e parakorporalen Pumpe, sonstige
35.98.30↔	Perkutanentransluminalen Verschl e Vsd	37.66.00↔	Einsetz von implantbar herzunterst System, n.n.bez.
35.98.99↔	Sonstige Operationen an Herzsepten, sonstige	37.66.10↔	Implant (offen chir) e intrakorporalen Pumpe, n.n.bez.
35.99.10↔	Sonstige Operationen b kong Klappanom d Herz, n.n.bez.	37.66.11↔	Implant (offen chir) e intrakorp Pumpe, univentrikulär
35.99.11↔	Sonstige Op b kong Klappanom d Herz, Aortklapp	37.66.12↔	Implantation (offen chir) e intrakorporalen Pumpe, biv
35.99.12↔	Sonstige Operationen b kong Klappanom d Herz, Mitralkl	37.66.19↔	Implant (offen chir) e intrakorporalen Pumpe, sonstige
35.99.13↔	Sonstige Op b kong Klappanom d Herz, Pulmonalklappe	37.66.99↔	Einsetz von implantbar herzunterst System, sonstige
35.99.14↔	Sonstige Op b kong Klappanom d Herz, Trikuspidalklappe	37.67↔	Implantation eines herzmuskelstimulierenden Systems
35.99.15↔	So Op b kong Klappanom d Herz, AV o Trunkusklappe	37.79.01↔	Implantation eines Ereignis Rekorder
35.99.19↔	Sonstige Op b kong Klappanom d Herz, sonstige Klap	37.79.10↔	Implnt o Aggrgwchs(h Ändrng d Snd)e EreignisRkrdrs,nnbz
36.03↔	Koronarangioplastik am offenen Thorax	37.79.11↔	Aggregwechs (oh Änderung d Sonde) e EreignisRekorders
36.10.00↔	Aortokoronarer Bypass zur Myokard-Revaskularisation, n.n.bez.	37.79.19↔	Implnt o Aggrgwchs (h Ändrng d Snd) e EreignisRkrdrs, so
36.10.11↔	Aortokor Byp zur MyokRevaskularisation, konv Technik	37.80.00↔	Implnt e prmn Sm, int o Ers, Grättyp N spzf, n.n.bz.
36.10.12↔	Aortokor Byp zur MyokRevask, d mininv Technik	37.80.10↔	Implnt prmn Sm,int o Ers,Grättyp N spzf,m d Mögl d Frnüb
36.10.19↔	Aortokor Byp zur MyokRevask, sonstige Technik	37.80.99↔	Implnt e prmn Sm, int o Ers, Grättyp N spzf, so
36.10.99↔	Aortokoronarer Bypass zur Myokard-Revaskularisation, sonst	37.81.00↔	Erstimpl e EinkSm Ni spezif ob rate respons, n.n.bez.
36.11.00↔	(Aorto)koronar Byp an e einz Korart, n.n.bez.	37.81.10↔	Erstimpl e EinkSm Ni spezifiziert ob rate respons
36.11.11↔	(Aorto)koronar Byp an e einz Korart, konv Technik	37.81.20↔	Systmst v Zweik o Dreiksys auf EnkmSyst,N spzf ob rt rspns
36.11.12↔	(Aorto)koro Byp an e einz Korart, d mininv Technik	37.81.99↔	Erstimpl e EinkSm Ni spezifiziert ob rate respons, so
36.11.19↔	(Aorto)koro Byp an e einz Korart, sonstige Technik	37.82.00↔	Erstimpl e EinkSchrittmachers, rate respons, n.n.bez.
36.11.99↔	(Aorto)koronar Byp an e einz Korart, sonstige	37.82.10↔	Erstimplantation e Einkammer-Schrittmachers, rate responsive
36.12.00↔	(Aorto)koronar Bypass an zwei Koronararterien, n.n.bez.	37.82.99↔	Erstimpl e EinkSchrittmachers, rate respons, sonstige
36.12.11↔	(Aorto)koronar Byp an 2 Korart, konv Technik	37.83.00↔	Erstimpl e Zweikammersystemes, m e Schrittmachersonde
36.12.12↔	(Aorto)koro Byp an 2 Korart, d minimalinvasive Technik	37.83.10↔	Erstimpl e Zweikammersystemes, m e Schrittmachersonde
36.12.19↔	(Aorto)koro (Aorto)koro Byp an 2 Korart, So Technik	37.83.11↔	Erstimpl e Zweikammersystemes, m e Schrittmachersonde
36.12.99↔	(Aorto)koronar Bypass an zwei Koronararterien, sonst	37.83.12↔	Erstimpl e Zweikammersystemes, m e Schrittmachersonde
36.13.00↔	(Aorto)koronar Bypass an drei Koronararterien, n.n.bez.	37.83.99↔	Erstimplantation eines Zweikammer-Schrittmachers, sonst
36.13.11↔	(Aorto)koronar Byp an 3 Korart, konv Technik	37.85.00↔	Erstz jgl EnkSchrttmVrrtyp, N spzf ob rt rspns, n.n.bz.
36.13.12↔	(Aorto)koro Byp an 3 Korart, d minimalinvasive Technik	37.85.10↔	Aggrgwchs jgl EnkSchrttmVrrtyp, N spzf ob rt rspns
36.13.19↔	(Aorto)koronar Byp an 3 Korart, sonstige Technik	37.85.20↔	Agg u Sndnwch jgl EnkSchrttmVrrtyp, N spzf ob rt rspns
36.13.99↔	(Aorto)koronar Bypass an drei Koronararterien, sonst	37.85.99↔	Erstz jgl EnkSchrttmVrrtyp, N spzf ob rt rspns, so
36.14.00↔	(Art)kr (Art)kr Byp an 4 u mhr Krt, n.n.bz.	37.86.00↔	Ersetz jegl EinkSchrittmty, rate respons, n.n.bez.
36.14.11↔	(Aorto)koro Byp an 4 und mehr Korart, konv Technik	37.86.10↔	Aggregwechs jegl EinkSchrittmachertypes, rate respons
36.14.12↔	(Aorto)koro Byp an 4 und mehr Korart, d mininv Technik	37.86.20↔	Agg u Sondenwech jegl EinkSchrittmty, rate respons
36.14.19↔	(Art)kr (Art)kr Byp an 4 u mhr Krt, S Tch	37.86.99↔	Ersetz jegl EinkSchrittmty, rate respons, sonstige
36.14.99↔	(Aorto)koro (Aorto)koro Byp an 4 und mehr Korart, so	37.87.00↔	Ers jeglichen Zweikammer-Schrittmachertypes, n.n.bez.
36.15↔	Einf Byp zwischen A. mammaria int und Koronararterien	37.87.10↔	Aggregatwechsel jeglichen Zweikammer-Schrittmachertypes
36.16↔	Zweifacher A. mammaria interna-Koronararterien Bypass	37.87.20↔	Agg und Sondenwechsel jegl ZweikammerSchrittmty
36.17↔	Abdomino-koronarer Arterien-Bypass	37.87.99↔	Ers jeglichen Zweikammer-Schrittmachertypes, sonst
36.19↔	Sonst Bypass-Anastomose zur Myokard Revaskularisation	37.88.00↔	Implant e Dreikschrittm (biv Stimulation), n.n.bez.
36.2↔	Myokard-Revaskularisation mit Arterien-Implantat	37.88.10↔	Implant e Dreikschrittm (biv Stimul) m d Mögl d Fernüb
36.31↔	Transmyokardiale Revaskularisation am offenen Thorax	37.88.99↔	Implant e Dreikschrittm (biv Stimulation), sonstige



37.89.11↔	Systmst v Zweik o Dreiksys auf EnkmSyst, rt rspns	38.31↔	Resektion von intrakraniellen Gefässen mit Anastomose
37.89.20↔	Systumst v EinkamSyst auf 2 resp. Dreiksys, n.n.bez.	38.34.00↔	Resektion der Aorta mit Anastomose, n.n.bez.
37.89.21↔	Systemumstellung von Einkammer- auf Zweikammersystem	38.34.10↔	Resektion d Aort ascendens und d Aortenbogens m Anast
37.89.22↔	Systemumstellung von Einkammer- auf Dreikammersystem	38.34.20↔	Resektion der Aorta descendens mit Anastomose
37.89.23↔	Systemumstellung von Zweikammer- auf Dreikammersystem	38.34.30↔	Resektion der Aorta abdominalis mit Anastomose
37.89.29↔	Systumst von EinkamSyst auf 2 resp. Dreiksys, so	38.34.99↔	Resektion der Aorta mit Anastomose, sonstige
37.89.31↔	Aggregwechs jegl DreikammerSchrittmty, n.n.bez.	38.35.00↔	Resektion von thorakalen Gefässen mit Anastomose, n.n.bez.
37.91↔	Offene Herzmassage	38.35.10↔	Resektion von thorakalen Arterien mit Anastomose, n.n.bez.
37.94.00↔	Implantation oder Ers eines Defi, n.n.bez.	38.35.11↔	Resektion der A. subclavia mit Anastomose
37.94.01↔	Implantation eines Defi mit Einkammer-Stimulation	38.35.12↔	Resektion des Truncus brachiocephalicus mit Anastomose
37.94.02↔	Implantation eines Defi mit Zweikammer-Stimulation	38.35.13↔	Resektion der A. pulmonalis mit Anastomose
37.94.03↔	Implantation eines Defibrillators mit biv Stimulation	38.35.19↔	Resektion von thorakalen Arterien mit Anastomose, sonst
37.94.04↔	Imp Df m zusätzlchm Drcksnsr z ninv Mssng d rchtvnr Drcks	38.35.20↔	Resektion von thorakalen Venen mit Anastomose, n.n.bez.
37.94.10↔	Ersetzen eines Defibrillators, n.n.bez.	38.35.21↔	Resektion der V. pulmonalis mit Anastomose
37.94.11↔	Ersetzen eines Defibrillators mit Einkammer-Stimulation	38.35.22↔	Resektion der V. subclavia mit Anastomose
37.94.12↔	Ers eines Defi mit Zweikammer-Stimulation	38.35.23↔	Resektion der V. cava superior mit Anastomose
37.94.19↔	Ersetzen eines Defibrillators, sonstige	38.35.28↔	Res von thorakalen von sonstigen tiefen Venen m Anast
37.94.20↔	Systumst e Herzschrn auf Defi m EinkStimul, n.n.bez.	38.35.29↔	Resektion von thorakalen Venen mit Anastomose, sonstige
37.94.21↔	Systemumstellung e Herzschrn auf Defi m EinkStimul	38.35.99↔	Resektion von thorakalen Gefässen mit Anastomose, sonst
37.94.22↔	Systumst e Herzschrn o Defi auf Defi m ZweikStimul	38.36.00↔	Resektion von abdominalen Arterien mit Anastomose, n.n.bez.
37.94.29↔	Systumst e Herzschrn o Defi auf Defi m biv Stimul, so	38.36.10↔	Resektion von viszeralen Arterien mit Anastomose, n.n.bez.
37.94.99↔	Implnt o Erstz e tt autm Krdivotr / DfSyst [AICD], S	38.36.11↔	Resektion des Truncus coeliacus mit Anastomose
37.96↔	Implant nur d Pulsgenerators e autom Kardiov/Defi	38.36.12↔	Resektion der A. gastrica mit Anastomose
37.98.00↔	Ersetz nur d Pulsgener e autom Kardiov/Defi, n.n.bez.	38.36.13↔	Resektion der A. hepatica mit Anastomose
37.98.10↔	Erstz nr d Plsgnr e autm Krdiv/Df m EnkStml	38.36.14↔	Resektion der A. lienalis mit Anastomose
37.98.11↔	Erstz nr d Plsgnr e autm Krdiv/Df m Zweikmrmstmltion	38.36.15↔	Resektion der A. renalis mit Anastomose
37.98.12↔	Erstz nr d Plsgnr e autm Krdiv/Df m bv Stml	38.36.16↔	Resektion der A. mesenterialis mit Anastomose
37.98.99↔	Ersetz nur d Pulsgener e autom Kardiov/Defi, sonstige	38.36.17↔	Resektion der A. iliaca mit Anastomose
37.99.10↔	Intramyokardiale Stammzelltherapie, n.n.bez.	38.36.19↔	Resektion von viszeralen Arterien mit Anastomose, sonst
37.99.11↔	Intramyok Stammzth o Anr v Stammzfrakt o kult Verm	38.36.99↔	Resektion von abdominalen Arterien mit Anastomose, sonst
37.99.12↔	Intramyok Stammzth m Anr v Stammzfrakt o kult Verm	38.37.00↔	Resektion von abdominalen Venen mit Anastomose, n.n.bez.
37.99.19↔	Intramyokardiale Stammzelltherapie, sonstige	38.37.10↔	Resektion von tiefen abdomin Venen mit Anastomose, n.n.bez.
37.99.21↔	Korrektur eines Double-outlet-right-ventricle vom Fallot-Typ	38.37.11↔	Resektion der V. cava inferior mit Anastomose
37.99.22↔	Korrektur eines sonstigen Double-outlet-right-ventricle	38.37.12↔	Resektion der V.iliaca mit Anastomose
37.99.23↔	Op an e funktionell/morphologisch univentr Herz	38.37.19↔	Resektion von tiefen abdomin Venen mit Anastomose, sonst
37.99.24↔	Korrektur eines Cor triatrium	38.37.99↔	Resektion von abdominalen Venen mit Anastomose, sonst
37.99.25↔	Korrektur eines Absent Pulmonary Valve Syndrom	38.38.00↔	Resektion von Aa d unteren Extrem mit Anast, n.n.bez.
38.04.10↔	Inzision von Aorta ascendens und Aortenbogen	38.38.11↔	Resektion der A. profunda femoris mit Anastomose
38.04.20↔	Inzision der Aorta descendens	38.38.12↔	Resektion der A. poplitea mit Anastomose
38.04.30↔	Inzision der Aorta abdominalis	38.38.99↔	Resektion von Aa d unteren Extrem mit Anast, sonstige
38.11↔	Endarterektomie von intrakraniellen Gefässen	38.41↔	Resektion von intrakraniellen Blutgefässen mit Ersatz
38.12↔	Endarterektomie von anderen Gefässen an Kopf und Hals	38.43.10↔	Resektion von Arterien der oberen Extremität mit Ersatz
38.13↔	Endarterektomie von Gefässen der oberen Extremität	38.43.11↔	Resektion der A. axillaris mit Ersatz
38.14.00↔	Endarterektomie der Aorta, n.n.bez.	38.43.20↔	Res von Venen der oberen Extremität mit Ersatz, n.n.bez.
38.14.10↔	Endarterektomie von Aorta ascendens und Aortenbogen	38.43.21↔	Resektion der V. axillaris mit Ersatz
38.14.20↔	Endarterektomie der Aorta descendens	38.43.28↔	Resektion von sonstigen tiefen Venen d ob Extrem m Ers
38.14.30↔	Endarterektomie der Aorta abdominalis	38.43.29↔	Resektion von Venen der oberen Extremität mit Ersatz, sonst
38.14.99↔	Endarterektomie der Aorta, sonstige	38.43.99↔	Resektion von Blgef d oberen Extrem mit Ers, sonstige
38.15.00↔	Endarterektomie der anderen thorakalen Gefässe, n.n.bez.	38.44.00↔	Resektion der Aorta abdominalis mit Ersatz, n.n.bez.
38.15.10↔	Endarterektomie der A. subclavia	38.44.10↔	Resektion der Aorta abdominalis, suprarenal mit Ersatz
38.15.20↔	Endarterektomie des Truncus brachiocephalicus	38.44.11↔	Resektion der Aorta abdominalis, infrarenal mit Ersatz
38.15.30↔	Endarterektomie der A. pulmonalis	38.44.12↔	Resektion der Aorta abdominalis, juxtarenal mit Ersatz
38.15.40↔	Endarterektomie der V. pulmonalis	38.44.99↔	Resektion der Aorta abdominalis mit Ersatz, sonstige
38.15.99↔	Endarterektomie der anderen thorakalen Gefässe, sonst	38.45.00↔	Resektion von thorakalen Blutgefässen mit Ersatz, n.n.bez.
38.16.00↔	Endarterektomie von abdominalen Arterien, n.n.bez.	38.45.10↔	Resektion der thorakalen Aorta mit Ersatz, n.n.bez.
38.16.10↔	Endarterektomie von viszeralen Arterien, n.n.bez.	38.45.11↔	Resektion Aorta ascendens od des Aortenbogens mit Ersatz
38.16.11↔	Endarterektomie des Truncus coeliacus	38.45.12↔	Resektion der Aorta thoracica mit Ersatz
38.16.12↔	Endarterektomie der A. gastrica	38.45.13↔	Resektion der Aorta thoracoabdominalis mit Ersatz
38.16.13↔	Endarterektomie der A. hepatica	38.45.14↔	Resektion der thorakalen Aorta und Ersatz mit Hybridprothese
38.16.14↔	Endarterektomie der A. lienalis	38.45.19↔	Resektion der thorakalen Aorta mit Ersatz, sonstige
38.16.15↔	Endarterektomie der A. renalis	38.45.20↔	Resektion sonstr thorakaler Arterien mit Ersatz, n.n.bez.
38.16.16↔	Endarterektomie der A. mesenterialis	38.45.21↔	Resektion der A. pulmonalis mit Ersatz
38.16.17↔	Endarterektomie der A. lumbalis	38.45.22↔	Resektion des Truncus brachiocephalicus mit Ersatz
38.16.18↔	Endarterektomie der A. iliaca	38.45.29↔	Resektion sonstiger thorakaler Arterien mit Ersatz
38.16.19↔	Endarterektomie von viszeralen Arterien, sonstige	38.45.30↔	Resektion thorakaler Venen mit Ersatz, n.n.bez.
38.16.99↔	Endarterektomie von abdominalen Arterien, sonstige	38.45.31↔	Resektion der V. cava superior mit Ersatz
38.18.00↔	Endarterekt von Gefässen der unteren Extremität, n.n.bez.	38.45.38↔	Resektion sonstiger tiefer thorakaler Venen mit Ersatz
38.18.10↔	Endarterektomie der A. femoralis (communis) (superficialis)	38.45.39↔	Resektion thorakaler Venen mit Ersatz, sonstige
38.18.11↔	Endarterektomie der A. profunda femoris	38.45.99↔	Resektion von thorakalen Blutgefässen mit Ersatz, sonst
38.18.12↔	Endarterektomie der A. poplitea	38.46↔	Resektion von abdominalen Arterien mit Ersatz

38.47.00↔	Resektion von abdominalen Venen mit Ersatz, n.n.bez.	39.28↔	Extrakraniell-intrakranieller Gefäss-Bypass
38.47.10↔	Resektion von tiefen abdominalen Venen mit Ersatz, n.n.bez.	39.29.10↔	Gefässshunt oder Byp an Aa d unteren Extrem, n.n.bez.
38.47.11↔	Resektion der V. cava inferior mit Ersatz	39.29.11↔	Femorofemorale Gefäss-Shunt oder -Bypass
38.47.12↔	Resektion der V. iliaca mit Ersatz	39.29.12↔	Femoropoplitealer Gefäss-Shunt oder -Bypass
38.47.19↔	Resektion von tiefen abdominalen Venen mit Ersatz, sonst	39.29.13↔	Femorocruraler Gefäss-Shunt oder -Bypass
38.47.99↔	Resektion von abdominalen Venen mit Ersatz, sonstige	39.29.14↔	Femoropedaler Gefäss-Shunt oder -Bypass
38.48.00↔	Resektion von Aa d unteren Extrem mit Ers, n.n.bez.	39.29.15↔	Popliteocruraler u popliteopedaler Gefäss-Shunt od -Bypass
38.48.10↔	Res der A. femoralis mit Ersatz (communis) (superficialis)	39.29.16↔	GefShunt oder Byp an Aa d Unterschenkels und d Fußes
38.48.11↔	Resektion der A. profunda femoris mit Ersatz	39.29.19↔	Gefässshunt oder Byp an Aa d unteren Extrem, sonstige
38.48.12↔	Resektion der A. poplitea mit Ersatz	39.29.20↔	Gefäss-Shunt oder Bypass an Arterien der oberen Extremität
38.48.13↔	Resektion von Arterien des Unterschenkels mit Ersatz	39.29.30↔	S (prphrr) GfShnt o Byp, extraanatsch, n.n.bez.
38.48.99↔	Resektion von Aa d unteren Extrem mit Ers, sonstige	39.29.31↔	Subclaviafemorale Gefäss-Shunt oder Bypass
38.84.00↔	Sonstiger chirurgischer Verschluss der Aorta, n.n.bez.	39.29.32↔	Axillofemorale Gefäss-Shunt oder Bypass
38.84.10↔	Sonstiger chirurgischer Verschluss der thorakalen Aorta	39.29.33↔	Femorofemorale Cross-over-Bypass
38.84.20↔	Sonstr chirurgischer Verschluss der Aorta abdominalis	39.29.39↔	So (peripherer) GefShunt o Byp, extraanatomisch, so
38.84.99↔	Sonstiger chirurgischer Verschluss der Aorta, sonstige	39.49.30↔	Ersatz eines kardialen Conduit
38.85.11↔	Sonstiger chirurgischer Verschluss der A. subclavia	39.51.00↔	Aneurysma-Clipping, n.n.bez.
38.85.12↔	Sonstiger chirurgischer Verschluss der A. pulmonalis	39.51.11↔	Aneurysma-Clipping intrakraniell
38.85.13↔	Sonstr chirurgischer Verschluss des Truncus brachiocephalicus	39.51.99↔	Aneurysma-Clipping, sonstige
38.85.21↔	Sonstiger chirurgischer Verschluss der V. cava superior	39.52.10↔	So Korre e Aneur von Blutgefäßen an Kopf u Ha, n.n.bez.
38.85.22↔	Sonstiger chirurgischer Verschluss der V. pulmonalis	39.52.11↔	Sonstige Korrektur e Aneur von intrakr Blutgefäßen
38.85.23↔	Sonstiger chirurgischer Verschluss der V. subclavia	39.52.19↔	So Korre e Aneur von Blutgefäßen an Kopf und Ha, so
39.0x.00↔	Shunt einer systemischen zur Pulmonalarterie, n.n.bez.	39.52.20↔	Sonstige Korrektur eines Aneurysmas der Aorta, n.n.bez.
39.0x.10↔	Anast zwischen A. subcl u A. pulmon (BlalockTausig)	39.52.21↔	S offn Chr Krr Aneur d Art ascndns, d Artbnbgs u d thr Art
39.0x.11↔	Anast zw Aort u A. pulmon dextra (WaterstonCooley)	39.52.22↔	Sonstige offen Chir Korrektur eines Aneur der Aort abd
39.0x.12↔	Anst zw Art dscndns u A. plmn snstr (PttsSmth)	39.52.29↔	Sonstige Korrektur eines Aneurysmas der Aorta, sonstige
39.0x.13↔	Anast zwischen A. pulmon sinistra und A. pulmon dextra	39.53↔	Verschluss einer arteriovenösen Fistel
39.0x.20↔	Prothesenshunt zwischen A. pulmonalis und Aorta, zentral	39.54.10↔	Re-entry Operation, thorakale Aorta
39.0x.21↔	Prothesenshunt zwischen A. pulmonalis und Aorta, peripher	39.54.20↔	Re-entry Operation, Aorta abdominalis
39.0x.23↔	Pulmonalarterielles Banding	39.59.11↔	Transposition der extrakraniellen A. vertebralis
39.0x.24↔	Shunt e systemischen z Pulmonart, DamusKayStanselOp	39.59.12↔	Transposition von sonstigen extrk Aa an Kopf und Hals
39.0x.99↔	Shunt einer systemischen zur Pulmonalarterie, sonstige	39.59.13↔	Transposition von Arterien der oberen Extremität
39.1↔	Intra-abdominaler venöser Shunt	39.59.14↔	Transposition von thorakalen Arterien
39.21.00↔	Anastomose von der V. cava zur A. pulmonalis, n.n.bez.	39.59.15↔	Transposition der A. gastrica, A. hepatica und A. lienalis
39.21.10↔	GlennOp an e funktionell/morphologisch univent Herz	39.59.16↔	Transposition der A. renalis
39.21.99↔	Anastomose von der V. cava zur A. pulmonalis, sonstige	39.59.17↔	Transposition der A. mesenterica
39.22.00↔	Bypass zwischen Aorta, A. subclavia und A. carotis, n.n.bez.	39.59.18↔	Transposition sonstiger viszeraler Arterien
39.22.10↔	Bypass an der A. carotis, n.n.bez.	39.59.19↔	Transposition der A. iliaca
39.22.11↔	Bypass zwischen A. carotis und A. carotis	39.59.20↔	Transposition von sonstigen abdominalen Arterien
39.22.12↔	Bypass zwischen A. carotis und A. vertebralis	39.59.21↔	Transposition von Arterien der unteren Extremität
39.22.13↔	Bypass zwischen A. carotis und A. subclavia	39.59.29↔	Transposition von Arterien, sonstige
39.22.14↔	Bypass zwischen A. carotis und Aorta	39.59.31↔	Sonstige plastische Rekonstruktion e intrakr Gefässes
39.22.19↔	Bypass an der A. carotis, sonstige	39.59.32↔	Sonstige Plast Rekonstruktion d extrk A. vertebralis
39.22.20↔	Bypass an der A. subclavia, n.n.bez.	39.61.00↔	Extrakorporelle Zirkulation (ECC), n.n.bez.
39.22.21↔	Bypass zwischen A. subclavia und Aorta	39.61.10↔	Extrkrp Zklt (ECC) unt Nrmthmie (mhr als 35° C)
39.22.29↔	Bypass an der A. subclavia, sonstige	39.61.11↔	Extrkrp Zklt (ECC) unt midr Hyphthm (32 35° C)
39.22.99↔	Bypass zwischen Aorta, A. subclavia und A. carotis, sonst	39.61.12↔	Extrkrp Zklt (ECC) unt mdrtr Hyphthm (26 bs unt 32° C)
39.23↔	Sonstiger intrathorakaler, vaskulärer Shunt oder Bypass	39.61.13↔	Extrkrp Zklt (ECC) unt tiefr Hyphthm (20 bs unt 26° C)
39.24↔	Aorto-renaler Bypass	39.61.14↔	Extrkrp Zklt (ECC) unt prfndr Hyphthm (nt 20° C)
39.25.00↔	Aorto-iliaco-femorale Bypass, n.n.bez.	39.61.99↔	Extrakorporelle Zirkulation (ECC), sonstige
39.25.10↔	Aorto-iliaco-femorale Bypass, aortal, n.n.bez.	39.66↔	Perkutane kardiopulmonale Bypass
39.25.11↔	Aorto-iliacale Bypass	39.72.00↔	Endovask Plast Reko o Okkl v Gef a Kopf u Ha, n.n.bez.
39.25.12↔	Aorto-femorale Bypass	39.72.10↔	Selektive Embolisation von intrakraniellen Gefäßen, n.n.bez.
39.25.13↔	Aorto-popliteale Bypass	39.72.11↔	Selektive Emb von intrakr Gef m Partikeln oder Metsp
39.25.14↔	Aorto-crurale Bypass	39.72.12↔	SI Emb v intrkr Gf m emb Flüssgk, ablösb Bilns o Schrmn
39.25.19↔	Aorto-iliaco-femorale Bypass, aortal, sonstige	39.72.13↔	Sel Emb von intrakr Gef d Stents als FlowDiverter
39.25.20↔	Iliaco-femorale Bypass, n.n.bez.	39.72.14↔	Selektive Emb von intrakr Gef mit adhäsivem Embolisat
39.25.21↔	Ilio-iliacale Bypass	39.72.19↔	Selektive Embolisation von intrakraniellen Gefäßen, sonst
39.25.22↔	Ilio-femorale Bypass	39.72.20↔	Sel Emb von extrkr Gef d Kopfes und d Halses, n.n.bez.
39.25.23↔	Ilio-popliteale Bypass	39.72.21↔	Sel Emb v extrkr Gef d Kopfes u d Halses m Part o Metsp
39.25.24↔	Ilio-crurale Bypass	39.72.22↔	SI Emb v extrkr Gf d Kpfs u d Hlss m emb Flüs, abl Bilns o Sch
39.25.29↔	Iliaco-femorale Bypass, sonstige	39.72.24↔	SI Emb v extrkr Gf d Kpfs u d Hlss m adhäsivm Emblist
39.25.30↔	Obturator-Bypass (extraanatomisch)	39.72.29↔	Sel Emb von extrkr Gef d Kopfes und d Halses, sonstige
39.25.99↔	Aorto-iliaco-femorale Bypass, sonstige	39.72.30↔	Perkutantransluminale Emb e Gefmi d Mikrok, n.n.bez.
39.26.00↔	Sonstr intra-abdominaler Gefäss-Shunt oder -Bypass, n.n.bez.	39.72.31↔	Perktranslum Emb e Gefmi d Mikrok Verw v ein Mikrkath
39.26.10↔	Sonstiger intraabd GefShunt o Byp, Viszeralarterien	39.72.32↔	Perktranslum Emb e Gefmi d Mikrok Verw v 2 Mikrkath
39.26.11↔	Sonstr intra-abdominaler Gefäss-Shunt oder -Bypass, Aorta	39.72.33↔	Perktranslum Emb e Gefmi d Mikrok Verw v 3 Mikrkath
39.26.12↔	Sonstiger intraabd Gefässshunt oder Byp, A. renalis	39.72.34↔	Perktranslum Emb e Gefmi d Mikrok Verw v 4 Mikrkath
39.26.19↔	So intraabd GefShunt o Byp, So Viszeralarterien	39.72.35↔	Perktranslum Emb e Gefmi d Mikrok Verw v funf Mikrkath
39.26.99↔	Sonstr intra-abdominaler Gefäss-Shunt oder -Bypass, sonst	39.72.39↔	Perktranslum Emb e Gefmi d Mikrok Verw v merh Mikrkath



39.72.99↔	Endovask Plast Reko o Okkl von Gef a Kopf und Ha, so	41.03.01↔	Tx v Knchmrk Stmmztl, allg, NHLAdnt, oh lvtAfb, vrw Spnd
39.77.00↔	Prkt trnslm u endvsk Intrvntion an intrkr(n)Gf(n),nbnz	41.03.11↔	Tx v Knchmrk Stmmztl,allg,NHLAdnt,oh lvtAfb,Nvrw Spnd
39.77.10↔	Perkutane Ballonangioplastie an intrakr(n) Gef(en)	41.03.21↔	Tx v Knchmrk Stmmztl, allg, HLAAdnt, oh lvtAfb, vrw Spnd
39.77.20↔	Perkutane Bladeangioplastie an intrakr(n) Gef(en)	41.03.31↔	Tx v Knchmrk Stmmztl, allg, HLAAdnt, oh lvtAfb, Nvrw Spnd
39.77.30↔	Perkutane Laserangioplastie an intrakr(n) Gef(en)	41.04.01↔	Autol hämatop Stammztx, oh lvtroAufb
39.77.40↔	Perkutane Atherektomie an intrakraniellem(n) Gefäss(en)	41.05.01↔	Allg hämtp Stmmztx, NHLAdnt, oh ivt Afb, vrw Spnd
39.77.60↔	Perkut Thrombektomie an intrakr(n) Gef(en), n.n.bez.	41.05.11↔	Allg hämtp Stmmztx, NHLAdnt, oh ivt Afb, Nvrw Spnd
39.77.61↔	Perkutane Rotationstromektomie an intrakr(n) Gef(en)	41.05.21↔	Allg hämtp Stmmztx, HLAAdnt, oh ivt Afb, vrw Spnd
39.77.62↔	Perkut stentgestützte Thrombekt an intrakr(n) Gef(en)	41.05.31↔	Allg hämtp Stmmztx, HLAAdnt, oh ivtAfb, Nvrw Spnd
39.77.69↔	Perkutane Thrombektomie an intrakr(n) Gef(en),sonstige	41.05.41↔	Allog periph hämatop Stammztl, Ni HLAident, Fremdbezug
39.77.70↔	Prkt endvsk Fmrdkörperentfng aus intrkr(n) Gf(n)	41.05.51↔	Allog periph hämatop Stammztl, HLAident, Fremdbezug
39.77.99↔	Prkt trnslm endvsk Intrvntion an intrkr(n) Gf(n), s	41.06.00↔	Nabelschnurblut-Stammzell-Transplantation, n.n.bez.
39.79.11↔	Endovaskuläre Implantation eines Grafts an Viszeralgefäßen	41.06.01↔	Transfus v Nabelschnurblutstammzellen allogen unverwandt
39.79.12↔	Endovaskuläre Implantation e Grafts an Gefäßen des Beckens	41.06.02↔	Transfusion von Nabelschnurblutstammzellen autogen
39.79.13↔	Endovaskuläre Implantation e Grafts an abdominalen Gefäßen	41.06.03↔	Transfusion von Nabelschnurblutstammzellen allogen verwandt
39.79.19↔	Endovask Implant e Grafts an sonstigen Gef, sonstige	41.06.04↔	Transfus v Nabelschnurblutstammzellen, allogen, Fremdbezug
39.79.20↔	CoilEmb oder Verschluss von sonstigen Gef, n.n.bez.	41.07.01↔	Autol hämatop Stammztx, na lvtroAufb
39.79.21↔	CoilEmb oder Verschluss von Gefäßen d oberen Extrem	41.08.01↔	Allg hämtp Stmmztx,NHLAdnt,n ivtAfb b Dff i1Antgn,vrw Spnd
39.79.22↔	Coil-Embolisation oder -Verschluss der Aorta	41.08.02↔	Allg hämtp Stmmztx,NHLAdnt,n ivtAfb b Dff i23Antg,vrw Spnd
39.79.23↔	Coil-Embolisation o -Verschluss des Ductus arteriosus apertus	41.08.11↔	Allg hämtp Stmmztx, NHLAdnt, n ivtAfb, Nvrw Spnd
39.79.24↔	Coil-Embolisation oder -Verschluss von thorakalen Gefäßen	41.08.21↔	Allg hämtp Stmmztx, HLAAdnt, n ivtAfb, vrw Spnd
39.79.25↔	Coil-Embolisation oder -Verschluss von viszeralen Gefäßen	41.08.31↔	Allg hämtp Stmmztx, HLAAdnt, n ivtAfb, Nvrw Spnd
39.79.26↔	Coil-Embolisation oder -Verschluss von abdominalen Gefäßen	41.09.01↔	Tx von Knochenmark Stammztl, autolog, na lvtroAufb
39.79.27↔	CoilEmb oder Verschluss von Gefäßen d unteren Extrem	41.94↔	Milztransplantation
39.79.28↔	Coil-Embolisation oder -Verschluss von spinalen Gefäßen	42.40↔	Ösophagektomie, n.n.bez.
39.79.38↔	Selektive Emb mit emb Flüssig von spinalen Gefäßen	42.41.00↔	Partielle Ösophagektomie, n.n.bez.
39.79.41↔	Selektive Emb m ablösb Ballons von Gef d oberen Extrem	42.41.10↔	Partielle Ösophagekt oh Wiederherstellung der Kontinuität
39.79.42↔	Selektive Embolisation mit ablösbaren Ballons der Aorta	42.41.20↔	Partielle Ösophagekt mit Wiederherstellung der Kontinuität
39.79.43↔	Selektive Emb m ablösb Ballons d Duct arteriosus apertus	42.41.99↔	Partielle Ösophagektomie, sonstige
39.79.44↔	Selektive Emb mit ablösb Ballons von thorakalen Gef	42.42.00↔	Totale Ösophagektomie, n.n.bez.
39.79.45↔	Selektive Emb mit ablösb Ballons von viszeralen Gef	42.42.10↔	Totale Ösophagektomie, oh Wiederherst der Kontinuität
39.79.46↔	Selektive Emb mit ablösb Ballons von abd Gefäßen	42.42.20↔	Tot Ösophagektomie, m Wiedhst d Kont, transmediastinal
39.79.47↔	Selektive Emb mit ablösb Ballons von spinalen Gefäßen	42.42.21↔	Tot Ösophagektomie, m Wiedhst d Kont, thorakoabdominal
39.79.48↔	Sel Emb m ablösb Ballons von Gef d unteren Extrem	42.42.29↔	Tot Ösophagektomie, m Wiedhst d Kont, so Zugang
39.79.49↔	Sel Emb m ablösb Ballons von sonstigen Gef, sonstige	42.42.99↔	Totale Ösophagektomie, sonstige
39.79.52↔	Selektive Embolisation mit Schirmen der Aorta	42.51.00↔	Intrathorakale Ösophagoösophagostomie, n.n.bez.
39.79.53↔	Selektive Emb mit Schirmen d Duct arteriosus apertus	42.51.10↔	Intrthr Ösophst,Rk d Ösophpas b Atrsie u Vers kng ösoph Fstl
39.79.54↔	Selektive Embolisation mit Schirmen von thorakalen Gefäßen	42.51.99↔	Intrathorakale Ösophagoösophagostomie, sonstige
39.79.55↔	Selektive Embolisation mit Schirmen von viszeralen Gefäßen	42.52↔	Intrathorakale Ösophagogastrostomie
39.79.56↔	Selektive Embolisation mit Schirmen von abdominalen Gefäßen	42.53↔	Intrathor Ösophagus Anastomose mit Intpos von Dünnd
39.79.57↔	Selektive Emb mit Schirmen von Gef d unteren Extrem	42.54↔	Sonstige intrathorakale Ösophagoenterostomie
39.79.58↔	Selektive Embolisation mit Schirmen von spinalen Gefäßen	42.55↔	Intrathor Ösophagus Anastomose mit Intpos von Dickd
39.79.59↔	Selektive Emb mit Schirmen von sonstigen Gef, sonstige	42.56↔	Sonstige intrathorakale Ösophagokolostomie
39.79.62↔	Selektive Embolisation mit Partikeln der Aorta	42.58↔	Intrathorakale Ösophagus Anastomose mit anderer Interposition
39.79.63↔	Selektive Emb mit Partikeln d Duct arteriosus apertus	42.59↔	Sonstige intrathorakale Ösophagus Anastomose
39.79.68↔	Selektive Embolisation mit Partikeln von spinalen Gefäßen	42.61↔	Prästernale Ösophagoösophagostomie
39.99.21↔	Op b kngntlr Anmlie d Artntstms(Stns)o b untrbr Artbnng	42.62↔	Prästernale Ösophagogastrostomie
39.99.22↔	Op b kong Anom d A. o V. pulmonalis o b A. lusoria	42.63↔	Prästernale Ösophagus Anastomose m Interposit von Dünndarm
40.40↔	Radikale Neck dissection, n.n.bez.	42.64↔	Sonstige prästernale Ösophagoenterostomie
40.41.00↔	Radikale unilaterale Neck dissection, n.n.bez.	42.65↔	Prästernale Ösophagus Anastomose m Interposit von Dickdarm
40.41.10↔	Sel (funkt) Neck dissec, supraomohyoid (Reg IIII)	42.66↔	Sonstige prästernale Ösophagokolostomie
40.41.11↔	Selekt (funkt) Neck dissection, lateral (Region II-IV)	42.68↔	Sonst prästernale Ösophagus Anastomose mit Interposition
40.41.12↔	Sel (funkt) Neck dissec, anterolateral (Reg IIV)	42.69↔	Sonstige prästernale Ösophagus Anastomose
40.41.13↔	Sel (funkt) Neck dissec, posterolateral (Reg IIIV)	42.7x.00↔	Ösophagomyotomie, n.n.bez.
40.41.14↔	Selektive (funkt) Neck dissection, central (Region VI)	42.7x.11↔	Ösophagomyotomie, offen chirurgisch
40.41.20↔	Radikale Neck dissection (inkl. modifiziert)	42.7x.12↔	Ösophagomyotomie, laparoskopisch
40.41.21↔	Extended Neck dissection	42.7x.21↔	Ösophagomyotomie, pharyngozevikal, offen chirurgisch
40.41.99↔	Radikale unilaterale Neck dissection, sonstige	42.7x.22↔	Ösophagomyotomie, pharyngozevikal, laparoskopisch
40.42↔	Radikale bilaterale Neck dissection	42.7x.31↔	Ösophago-Gastrostomie, offen chirurgisch
41.00.00↔	Transplantation von Knochenmark Stammzellen n.n.bez.	42.7x.32↔	Ösophago-Gastrostomie, laparoskopisch
41.00.05↔	Transplantation von Knochenmarkstammzellen, Fremdbezug	42.7x.99↔	Ösophagomyotomie, sonstige
41.00.09↔	Sonstige Transplantation von Knochenmark Stammzellen	42.81.20↔	Enstz u Wchs v e N slbpx Prth(prm Tb)i d Öspgfs,offn chr
41.00.11↔	Tx v Kmrk Stzl,Stzlb n erf Tx v hämtp Stzl,oh lvtAfb	42.81.21↔	Enstz u Wchs v2N slbpx Prth(prm Tb)i d Öspgfs,offn chr
41.00.18↔	Tx v Kmrk Stzl,Stzlb n erf Tx v hämtp Stzl,n lvtAfb	42.81.22↔	Enstz u Wchs v >2N slbpx Prth(prm Tb)i d Öspgfs,offn chr
41.01.01↔	Tx von Knochenmark Stammztl, autolog, oh lvtroAufb	42.81.30↔	Etz u Wh v e N slbpx Prt (prm Tb) i d Öspgfs, Lsk
41.02.11↔	Tx v Kmrk Stzl,allg,NHLAdnt,n lvtAfb b Dff i1Antgn,vrw Spnd	42.81.31↔	Etz u Wh v 2 N slbpx Prt (prm Tb) i d Öspgfs, Lsk
41.02.12↔	Tx v Kmrk Stzl,allg,NHLAdnt,n lvtAfb Dff i2-3Ag(hpid),vrw Sp	42.81.32↔	Etz u Wh v >2 N slbpx Prt (prm Tb) i d Öspgfs, Lsk
41.02.21↔	Tx v Knchmrk Stmmztl,allg,NHLAdnt,n ivt Afb,Nvrw Spnd	42.81.42↔	Etz u Wh v >2 slbpx Prt (prm Tb) i d Öspgfs, edk
41.02.31↔	Tx v Knchmrk Stmmztl, allg, HLAAdnt, n lvtAfb, vrw Spnd	42.81.50↔	Enstz u Wchs e slbpx Prth (prm Tb) i d Öspgfs, offn chr
41.02.41↔	Tx v Knchmrk Stmmztl, allg, HLAAdnt, n lvtAfb, Nvrw Spnd	42.81.51↔	Etz u Wh v 2 slbpx Prt (prm Tb) i d Öspgfs, off chr

42.81.52↔	Etz u Wh v >2 slbxp Prt (prm Tb) i d Öspgs, off chr	45.61↔	Multiple Segmentresektion am Dünndarm
42.81.60↔	Enstz u Wchs e slbxp Prth (prm Tb) i d Ösphgs, lprsk	45.62↔	Sonstige Teilresektion am Dünndarm
42.81.61↔	Enstz u Wchs v 2 slbxp Prth (prm Tb) i d Ösphgs, lprsk	45.63.00↔	Totalexstirpation des Dünndarms, n.n.bez.
42.81.62↔	Etz u Wh v >2 slbxp Prt (prm Tb) i d Öspgs, Lsk	45.63.99↔	Totalexstirpation des Dünndarms, sonstige
42.82↔	Naht einer Ösophagus-Verletzung	45.71↔	Multiple Segmentresektion am Dickdarm
42.83↔	Verschluss einer Ösophagostomie	45.73↔	Hemikolektomie rechts
42.85↔	Plastische Rekonstruktion an einer Ösophagusstenose	45.74↔	Resektion des Colon transversum
42.87↔	Sonstiges Transplantat am Ösophagus	45.75↔	Hemikolektomie links
43.5↔	Partielle Gastrektomie mit Anastomose zum Ösophagus	45.76↔	Sigmoidektomie
43.6x.00↔	Partielle Gastrektomie m Anastom zum Duodenum, n.n.bez.	45.79.00↔	Sonstige Teilresektion am Dickdarm, n.n.bez.
43.6x.10↔	Pylorusresektion mit Anastomose zum Duodenum	45.79.10↔	Segmentresektion am Dickdarm
43.6x.20↔	Billroth I	45.79.11↔	Resektion multipler Dickdarmsegmente
43.6x.99↔	Partielle Gastrektomie m Anastom zum Duodenum, sonst	45.79.12↔	Subtotale Kolektomie
43.7x.00↔	Partielle Gastrektomie mit Anastomose zum Jejunum, n.n.bez.	45.79.20↔	Erweiterte Sigmaresektion
43.7x.10↔	Partielle Gastrekt (2/3Resektion) mit Anast zum Jejun	45.79.21↔	Erweiterte Hemikolektomie rechts und links
43.7x.20↔	Partielle Gastrekt (4/5Resektion) mit Anast zum Jejun	45.79.22↔	Erweiterte subtotale Kolonresektion
43.7x.99↔	Partielle Gastrektomie mit Anastomose zum Jejunum, sonst	45.79.29↔	Sonstige erweiterte Teilresektion am Dickdarm
43.81↔	Partielle Gastrektomie mit Dünndarmtransposition	45.79.99↔	Sonstige Teilresektion am Dickdarm, sonstige
43.89.00↔	Sonstige partielle Gastrektomie, n.n.bez.	45.8x.00↔	Totale intraabdominelle Kolektomie, n.n.bez.
43.89.10↔	Segmentresektion des Magens	45.8x.20↔	Totale intraabd Kolektomie, Erw totale Kolektomie
43.89.20↔	Bipank Diversion des Magens nach Scopinaro, offen chir	45.8x.30↔	Totale intraabd Kolekt, Erw totale Proktokolektomie
43.89.21↔	Bipank Divers d Magens nach Scopinaro, laparoskopisch	45.8x.99↔	Totale intraabdominelle Kolektomie, sonstige
43.89.30↔	Bipank Divers d Magens mit DuodenalSwitch, offen chir	45.90↔	Intestinale Anastomose, n.n.bez.
43.89.31↔	Bipank Divers d Magens mit DuodSwitch, laparoskopisch	45.91↔	Dünndarm-Dünndarm-Anastomose
43.89.40↔	Sleeve resection, offen chirurgisch	45.92↔	Anastomose des Dünndarms zum Rektumstumpf
43.89.41↔	Sleeve resection, laparoskopisch	45.93↔	Sonstige Dünndarm-Dickdarm-Anastomose
43.89.50↔	DuodSwitch na Sleeve res (Zweiteingriff), offen chir	45.94↔	Dickdarm-Dickdarm-Anastomose
43.89.51↔	DuodSwitch na Sleeve res (Zweiteingriff), laparask	45.95↔	Anastomose zum Anus
43.89.90↔	Sonstige atypische partielle Gastrektomie	46.97.00↔	Darmtransplantation, n.n.bez.
43.89.99↔	Sonstige partielle Gastrektomie, sonstige	46.97.10↔	Darmtransplantation, DünndRetx w dess stat Aufnh
43.91↔	Totale Gastrektomie mit intestinaler Interposition	46.97.99↔	Darmtransplantation, sonstige
43.99↔	Sonstige totale Gastrektomie	48.41↔	Submuköse Rektumresektion nach Soave
44.00↔	Vagotomie, n.n.bez.	48.49↔	Sonstige Rektumresektion mit Durchzugsverfahren
44.01↔	Trunkuläre Vagotomie	48.5x.00↔	Abdominoperineale Rektumresektion, n.n.bez.
44.02↔	Superselektive Vagotomie	48.5x.10↔	Abdper, abdsakr und (sakro) perineale Rektumresektion
44.03↔	Sonstige selektive Vagotomie	48.5x.11↔	Erweiterte Abdper und abdominosakrale Rektumresektion
44.29↔	Sonstige Pyloroplastik	48.5x.99↔	Abdominoperineale Rektumresektion, sonstige
44.31↔	Hoher Magen-Bypass	48.61↔	Transsakrale Rektosigmoidektomie
44.38↔	Laparoskopische Gastroenterostomie	48.62↔	Anteriore Rektumresektion mit gleichzeitiger Kolostomie
44.39↔	Sonstige Gastroenterostomie	48.63.00↔	Sonstige anteriore Rektumresektion, n.n.bez.
44.5x.00↔	Revision einer Magenanastomose, n.n.bez.	48.63.10↔	Sonstige Ant Rektumresektion, Erw Ant Resektion
44.5x.10↔	Revision e Magenanst nach Billroth I und IIOperation	48.63.99↔	Sonstige anteriore Rektumresektion, sonstige
44.5x.20↔	Rev e Magenanst na RouxYOp o m intestinaler Intpos	48.64.00↔	Posteriore Rektumresektion, n.n.bez.
44.5x.99↔	Revision einer Magenanastomose, sonstige	48.64.10↔	Pst Rktrs, Pst Rktrs m Entrstm u Blindvrchluss
44.61↔	Naht einer Magenverletzung	48.64.99↔	Posteriore Rektumresektion, sonstige
44.63.00↔	Verschluss einer anderen Magenfistel, n.n.bez.	48.65↔	Rektumresektion nach Duhamel
44.63.11↔	Verschluss einer anderen Magenfistel, offen chirurgisch	48.69.11↔	Sonstige Rektumresektion ohne Sphinktererhaltung
44.63.12↔	Verschluss einer anderen Magenfistel, laparoskopisch	49.74↔	M. gracilis-Transposition bei Analinkontinenz
44.63.99↔	Verschluss einer anderen Magenfistel, sonstige	50.22.00↔	Partielle Hepatektomie, n.n.bez.
44.64↔	Gastropexie	50.22.10↔	Prt Hptkt, Prk Prt Hptkt (Lk Exz, Endzstnrskti, Keilrs)
44.65.00↔	Ösophagogastroplastik, n.n.bez.	50.22.20↔	Partielle Hepatektomie, Endozystenresektion, offen chir
44.65.10↔	Ösophagogastroplastik, Kardioplastik, offen chirurgisch	50.22.21↔	Partielle Hepatektomie, Endozystenresektion, laparoskopisch
44.65.20↔	Ösophagogastroplastik, (Hemi-)Fundoplikatio, offen chir	50.22.30↔	Partielle Hepatektomie, Keilresektion, offen chirurgisch
44.65.30↔	Ösphggstrplstk, Vrt Gstrpl n Msn, offn chr	50.22.31↔	Partielle Hepatektomie, Keilresektion, laparoskopisch
44.65.99↔	Ösophagogastroplastik, sonstige	50.22.40↔	Partielle Hepatektomie, Resektion eines Lebersegments
44.66↔	So Massnah zur Reko d ösophagogastrischen Spnktrfunkt	50.22.41↔	Part Hepatekt, Res mehr Ni zusammenhängender Leberseg
44.67.00↔	Lprsk Mssnhm z Rk d ösphggstrschn Spnktrfnt, n.n.bz.	50.22.42↔	Part Hepatekt, Part Hepatekt zur Transplantation
44.67.10↔	Lsk Msn z Rk d ösphggstrschn Spnktrfnt, Krdplstk, Lsk	50.22.99↔	Partielle Hepatektomie, sonstige
44.67.20↔	Lsk Msn z Rk d ösphggstr Spnktrfnt, (Hm)Fndplktio, Lsk	50.3x.00↔	Lobektomie der Leber, n.n.bez.
44.67.99↔	Lprsk Mssnhm z Rk d ösphggstrschn Spnktrfnt, so	50.3x.01↔	Lobekt / Hemihepekt / Res mehr Leberseg, auss zur Tx
44.68.00↔	Laparoskopische Gastroplastik, n.n.bez.	50.3x.08↔	Sgmntsrktion, S o n.n.bz. Ant Lbrsrktion, auss z Tx
44.68.10↔	Laparask Gastropl, Vert Gastropl na Mason, (laparask)	50.3x.11↔	Lbkt / Hmhptk / Rs mhr Lbrsg, z Lbndrgnspnd
44.68.99↔	Laparoskopische Gastroplastik, sonstige	50.3x.18↔	So o n.n.bez. Anat Leberresektion, zur Transplantation
44.95↔	Laparoskopische restriktive Magenoperation	50.4x.00↔	Totale Hepatektomie, n.n.bez.
44.96↔	Laparoskopische Revision von restriktiven Magenoperationen	50.4x.99↔	Totale Hepatektomie, sonstige
44.97↔	Laparask Entf von Vorrichtung(en) e Magenrestriktion	50.51.00↔	Auxiliäre Lebertransplantation, n.n.bez.
44.98↔	(Laparask) Anp von adjustbar Magrestvorr	50.51.10↔	Aux LebRetx während dess stationären Aufnh
45.50↔	Isolation eines Darmsegments, n.n.bez.	50.51.99↔	Auxiliäre Lebertransplantation, sonstige
45.51↔	Isolation eines Dünndarmsegments	50.59.00↔	Sonstige Lebertransplantation, n.n.bez.
45.52↔	Isolation eines Dickdarmsegments	50.59.10↔	Lebertransplantation, gesamtes Organ



50.59.11↔	Lebertransplantation, Split-Leber	68.49.10↔	Sonstige und Ni näh bez totale Hystekt oh Salpingovekt
50.59.20↔	LebRetx, gesamtes Organ, während dess stat Aufnh	68.49.20↔	So und ni näh bez tot Hystekt m Salpingovekt, n.n.bez.
50.59.21↔	LebRetx, SplitLeb, während dess stationären Aufnh	68.49.21↔	So und ni näh bez totale Hystekt m eins Salpingovekt
50.59.99↔	Sonstige Lebertransplantation, sonstige	68.49.22↔	So und ni näh bez totale Hystekt m beids Salpingovekt
50.61.12↔	Verschluss einer Leberverletzung, durch Omentumplastik	68.49.29↔	So und ni näh bez totale Hystekt m Salpingovekt, so
52.51.00↔	Proximale Pankreatektomie, n.n.bez.	68.61↔	Laparoskopische radikale abdominale Hysterektomie
52.51.10↔	Proximale Pankreatektomie, pyloruserhaltend	68.69.00↔	Sonstige und ni näh bez Rad abd Hystekt, o Lymphekt
52.51.20↔	Proximale Pankreatektomie, duodenumhaltend	68.69.10↔	Sonstige und ni näh bez Rad abd Hystekt, m Lymphekt
52.51.99↔	Proximale Pankreatektomie, sonstige	68.69.11↔	Sonstige und ni näh bez radikale abd Hystekt, sonstige
52.52↔	Kaudale Pankreatektomie	68.69.99↔	Sonstige und ni näh bez radikale abd Hystekt, sonstige
52.53↔	Radikale subtotale Pankreatektomie	68.71↔	Laparoskopische radikale vaginale Hysterektomie [LRVH]
52.59↔	Sonstige partielle Pankreatektomie	68.79↔	Sonstige und nicht näher bez radikale vaginale Hystekt
52.6x.00↔	Totale Pankreatektomie, n.n.bez.	68.8↔	Becken-Eviszeration
52.6x.99↔	Totale Pankreatektomie, sonstige	71.5↔	Radikale Vulvektomie
52.7↔	Radikale Pankreatikoduodenektomie	76.31.20↔	Part Mandekt, Reko m mikrovaskanast Transplantat
52.80↔	Pankreastransplantation, n.n.bez.	76.39.10↔	Part Ostekt an and Gschk, Reko m mikrovaskanast Tx
52.82↔	Homotransplantat des Pankreas	76.41.10↔	Tot Mandekt m glz Reko, Reko m mikrovaskanast Tx
52.83.00↔	Heterotransplantat des Pankreas, n.n.bez.	76.43.10↔	Sonstige Reko d Mand m mikrovaskanast Transplantat
52.83.10↔	Htrtx d Pnkr, Rtx e Pnkreasgmnts w dss stt Afnh	76.43.11↔	Plast Rekonstruktion Einf Defekte d Mand d CADImplant
52.83.11↔	Heterotx d Pnkr, Retx d Pnkr während dess stat Aufnh	76.43.12↔	Plast Reko großer o kompl Defekte d Mand d CADImplant
52.83.99↔	Heterotransplantat des Pankreas, sonstige	76.44.10↔	Tot Ostekt an and Gschk, Reko m mikrovaskanast Tx
52.84↔	Autotransplantation von Langerhans-Zellen	76.44.11↔	Tot Ostekt an and Gschk, Reko m Ni vaskularisiertem Tx
52.85↔	Allotransplantation von Langerhans-Zellen	76.46.10↔	So Reko an and Gschk m mikrovaskanast Transplantat
52.86↔	Transplantation von Langerhans-Zellen, nicht näher bez	76.91.11↔	Knochentransplantat an Gesichtsschädelknochen, gefäßgestielt
53.7↔	Operation einer Zwerchfellhernie, abdominaler Zugang	76.92.20↔	Etz v Schdlknpl (CAD) an Gschd o Bt d Hrns (bs z 2 Rg)
53.80↔	Op e Zwerchfellhernie d thorakalen Zugang, n.n.bez.	76.92.21↔	Etz v Schdlknpl (CAD) an Gsschd o Bt d Hrnsch (b 3 Rg)
53.81↔	Plikatur des Zwerchfells	76.92.29↔	Enstz v Schdlknpl (CAD) an Gsschd oh Bt d Hrnsch, S
53.82↔	Operation einer parasternalen Hernie	76.92.30↔	Plast Reko Einf Defekte d Maxilla d CADImplant
54.94↔	Formung eines peritoneovaskulären Shunts	76.92.31↔	Plst Rk gssr o kompl Dfkt d Mxll d CADImplnt
54.99.80↔	Eins v Kath u autm,prgrmb u waffadb Pmp z kont Asztzrg	77.91.00↔	Totale Res von Skap, Klav, Rip und Sternum, n.n.bez.
55.61↔	Autotransplantation einer Niere	77.91.10↔	Totale Resektion von Skapula und Klavikula
55.69.00↔	Sonstige Nierentransplantation, n.n.bez.	77.91.11↔	Totale Resektion einer Rippe
55.69.10↔	Sonstige Nierentransplantation, allogene	77.91.12↔	Totale Resektion einer Halsrippe
55.69.20↔	Sonstige Nierentransplantation, syngene	77.91.13↔	Totale Resektion des Sternums
55.69.30↔	Sonstige Nierentransplantation, En-bloc-Transplantat	77.91.99↔	Totale Res von Skap, Klav, Rip und Sternum, sonstige
55.69.40↔	So Nierentx, NierenRetx während dess stat Aufnh	77.92↔	Totale Humerusresektion
55.69.99↔	Sonstige Nierentransplantation, sonstige	77.93↔	Totale Resektion von Radius und Ulna
56.51.10↔	Afb e kt Urt, Urkt [IlmCndt] o Urktst [Kln/SgmCndt], off chr	77.94↔	Totale Resektion von Karpalia und Metakarpalia
56.51.11↔	Afb e kt Urt, Urkt [IlmCndt] o Urktst [Kln/SgCdt], Lsk	77.95↔	Totale Femur-Resektion
56.51.12↔	Afb e kt Urtst, m Dmtrntprt [Cndt] (N ktnn Stm), so Zg	77.96↔	Totale Patella-Resektion
56.51.20↔	Afb e kt Urtst, Umwdl e and sprvs Hrnl i e ktn Urtst	77.97.00↔	Totale Resektion von Tibia und Fibula, n.n.bez.
56.51.30↔	Aufb e kut Ureteroileostomie, m Darmres (kontin Stoma)	77.97.10↔	Totale Resektion von Tibia
57.71.00↔	Radikale Zystektomie, n.n.bez.	77.97.11↔	Totale Resektion von Fibula
57.71.10↔	Rad Zystektomie, oh Urethrektomie, b Mann, offen chir	77.97.99↔	Totale Resektion von Tibia und Fibula, sonstige
57.71.11↔	Rad Zystektomie, oh Urethrektomie, b Mann, laparask	77.99.20↔	Totale Resektion eines Wirbelkörpers
57.71.20↔	Rad Zystektomie, m Urethrektomie, b Mann, offen chir	77.99.30↔	Totale Knochenresektionen am Becken
57.71.21↔	Rad Zystektomie, m Urethrektomie, b Mann, laparask	78.01.10↔	Knochtx an Skap u Klav, Gefgestielt m mikrovask Anast
57.71.30↔	Rad Zystektomie, oh Urethrekt, b d Frau, offen chir	78.01.11↔	Knochtx an Skap u Klav, Gefgestielt oh mikrovask Anast
57.71.31↔	Rad Zystektomie, oh Urethrektomie, b d Frau, laparask	78.02.10↔	Knochtx a Hum, Gefgestielt mit mikrovaskulärer Anast
57.71.40↔	Rad Zystektomie, m Urethrektomie, b d Frau, offen chir	78.02.11↔	Knochtx a Hum, Gefgestielt ohne mikrovaskuläre Anast
57.71.41↔	Rad Zystektomie, m Urethrektomie, b d Frau, laparask	78.03.10↔	Knochtx an Rad und Ulna, Gefgestielt m mikrovask Anast
57.71.50↔	Rd Zystkt, BEvszrtion (Exnt) b Mnn, offn chr	78.03.11↔	Knochtx an Rad u Ulna, Gefgestielt oh mikrovask Anast
57.71.51↔	Rad Zystekt, BeEviszeration (Exent) b Mann, laparask	78.04.10↔	Knochtx an Krpl u Mtkrp, Gfgstielt m mkrvsk Anast
57.71.99↔	Radikale Zystektomie, sonstige	78.04.11↔	Knochtx an Krpl u Mtkrp, Gfgstielt oh mkrvsk Anast
57.87.00↔	Rekonstruktion an der Hamblase, n.n.bez.	78.05.10↔	Knochtx a Fem, Gefgestielt mit mikrovaskulärer Anast
57.87.10↔	Reko an d Harnbl, m Ileum, Kolon o Mag, offen chir	78.05.11↔	Knochtx a Fem, Gefgestielt, ohne mikrovaskuläre Anast
57.87.11↔	Reko an d Harnbl, m Ileum, Kolon o Mag, laparask	78.06.10↔	Knochtx an d Patella, Gefgestielt m mikrovask Anast
64.5x.00↔	Operationen zur Geschlechtsumwandlung, n.n.bez.	78.06.20↔	Knochtx an d Ptl, Knochtntmsp, Gfgstielt, oh mkrvsk Anast
64.5x.10↔	Operationen zur Geschlwmw, Geschlwmw e Frau zum Mann	78.07.10↔	Knochtx an d Tibia, Gefgestielt m mikrovask Anast
64.5x.20↔	Operationen zur Geschlwmw, Geschlwmw e Mann zur Frau	78.07.11↔	Knochtx an d Tibia, Gefgestielt ohne mikrovask Anast
64.5x.99↔	Operationen zur Geschlechtsumwandlung, sonstige	78.07.20↔	Knochtx an d Fib, gfgestielt m mikrovaskulärer Anast
65.92↔	Ovar-Transplantation	78.07.21↔	Knochtx an d Fib, gfgestielt ohne mikrovask Anast
68.41.00↔	Laparoskopische totale abdominale Hysterektomie, n.n.bez.	78.08.10↔	Knochtx an Trsl u Mttrs, gfgstielt m mkrvsk Anast
68.41.09↔	Laparoskopische totale abdominale Hysterektomie, sonst	78.08.11↔	Knochtx an Trsl u Mttrs, gfgstielt oh mkrvsk Anast
68.41.10↔	Laparask totale abd Hystekt m Salpingovekt, n.n.bez.	78.09.10↔	Knochentransplantation an Phalangen der Hand, gefäßgestielt mit mikrovaskulärer Anastomose
68.41.11↔	Laparask totale abd Hystekt m eins Salpingovekt	78.09.11↔	Knochtx an Phal d Hand, gfgestielt oh mikrovask Anast
68.41.12↔	Laparask totale abd Hystekt m beids Salpingovekt	78.09.30↔	Knochtx a Be, Gefgestielt mit mikrovaskulärer Anast
68.41.19↔	Laparask totale abd Hystekt m Salpingovekt, sonstige	78.09.31↔	Knochtx a Be, Gefgestielt ohne mikrovaskuläre Anast
68.49.00↔	So und ni näherbezeichnete totale Hystekt, n.n.bez.	78.09.40↔	Knochtx an Phal d Fußes, gfgestielt m mikrovask Anast
68.49.09↔	Sonstige und nicht näher bez totale Hystekt, sonstige		

78.09.41↔	Knchtx an Phl d Fİs, gfgstiel oh mkrvsk Anst	78.49.62↔	Drs u vnt kb istmt Krrkrndyl (zB b Skl) N prmst, 7-10 Sg
78.09.90↔	Kntx an And nÄh bz Kn, au Gschk, gfgstiel m mkrvsk Anst	78.49.63↔	Drs u vnt kb istmt Krspsy (zB b Skl) N prmst, 11 o mr Sg
78.09.91↔	Kntx an And nÄh bz Kn, au Gschk, gfgstiel o mkrvsk Anst	78.49.64↔	Drs u vnt kb istmt Krspsy (zB b Skl), prmstb, 3-6 Sg
78.30↔	VerlÄngerungsosteotomie an Extrem, ohne Ang d Lok	78.49.65↔	Drs u vnt kb istmt Krspsy (zB b Skl), prmstb, 7-10 Sg
78.31↔	VerlÄngerungsosteotomie an Skapula und Klavikula	78.49.66↔	Drs u vnt kb istmt Krspsy (zB b Skl), prmstb, 11 o mr Sg
78.32↔	VerlÄngerungsosteotomie am Humerus	78.49.69↔	Drs u vnt kmb instrmt Krrktrspndyl (z.B. b Skl), so
78.33↔	VerlÄngerungsosteotomie an Radius und Ulna	78.49.71↔	Kmpl Rk d Ws (zB b Skl) d sbkt Hrrngnstmmtion (b Knd)
78.34↔	VerlÄngerungsosteotomie an Karpalia und Metakarpalia	81.31↔	Reoperation einer Spondylodese an Atlas-Axis
78.35.00↔	VerlÄngerungsosteotomie am Femur, n.n.bez.	81.32↔	Reop e sonst zervikalen Spondylodes m ventralem Zugang
78.35.10↔	VerlÄngerungsosteotomie am Schenkelhals	81.33↔	Reop e sonstigen zervikalen Spondylodese m dors Zugang
78.35.19↔	VerlÄngerungsosteotomie an sonstigen Teilen des Femur	81.34↔	Reop e dors u dorsolumb Spondylodes, ventraler Zugang
78.35.99↔	VerlÄngerungsosteotomie am Femur, sonstige	81.35↔	Reop e dors und dorsolumb Spondylodese, dors Zugang
78.37↔	VerlÄngerungsosteotomie an Tibia und Fibula	81.36↔	Reop e lumb u lumbosakr Spondylodes, ventraler Zugang
78.38.00↔	VerlÄngerungsosteotomie an Tarsalia u Metatarsalia, n.n.bez.	81.37↔	Reop e lmb u lmbskr Spndylods, intrntrsvrs Zg
78.38.10↔	VerlÄngerungsosteotomie am Calcaneus	81.38↔	Reop e lumb und lumbosakr Spondylodese, dors Zugang
78.38.19↔	VerlÄngerungsosteotomie an sonstigen Tarsalia	81.39↔	Reoperation einer Spondylodese, n.a.klass.
78.38.20↔	VerlÄngerungsosteotomie an Metatarsalia	81.62.00↔	Spondylodes o Reop e Spondylodes v 23 Wirb, n.n.bez.
78.38.99↔	VerlÄngerungsosteotomie an Tarsalia und Metatarsalia, sonst	81.62.20↔	Spondylodese von 3 Wirbeln, dorsal
78.39.10↔	VerlÄngerungsosteotomie an Phalangen der Hand	81.62.21↔	Spondylodes v 3 Wirbeln, dors u vent komb, interkorp
78.39.20↔	VerlÄngerungsosteotomie am Becken	81.62.22↔	Spondylodese von 3 Wirbeln, ventral, interkorporell
78.39.30↔	VerlÄngerungsosteotomie an Phalangen des Fußes	81.62.23↔	Spondylodese von 3 Wirbeln, dorsal, dynamisch
78.49.21↔	Wirbelkers d Implant (z.B. b Kyphose): 1 Wirbel	81.62.99↔	Spondylodese o Reop e Spondylodese von 23 Wirbeln, so
78.49.22↔	Wirbelkers d Implant (z.B. b Kyphose): 2 Wirbel	81.63.00↔	Spondylodes o Reop e Spondylodes v 48 Wirb, n.n.bez.
78.49.23↔	Wirbelkers d Implant (z.B. b Kyphose): 3 Wirbel	81.63.10↔	Spondylodese von 4 - 6 Wirbeln, dorsal
78.49.24↔	Wirbelkers d Implant (z.B. b Kyphose): 4 Wirbel	81.63.11↔	Spondylodes v 4 6 Wirb, dors u vent komb, interkorp
78.49.25↔	Wrbłkrs d Implnt (z.B. b Kyphs): 5 o mhr Wrbłk	81.63.12↔	Spondylodese von 4 - 6 Wirbeln, ventral, interkorporell
78.49.26↔	Wirbelkers d So Mat (z.B. b Kyphose), 1 Wirbel	81.63.13↔	Spondylodese von 4 - 6 Wirbeln, dorsal, dynamisch
78.49.27↔	Wirbelkers d So Mat (z.B. b Kyphose), 2 Wirbel	81.63.20↔	Spondylodese von 7 - 8 Wirbeln, dorsal
78.49.28↔	Wirbelkers d So Mat (z.B. b Kyphose), 3 Wirbel	81.63.21↔	Spondylodes v 9 o mhr Wrb, dors u vnt komb, interkorp
78.49.29↔	WirbelkÖrperersatz (z.B. bei Kyphose), sonstige	81.63.22↔	Spondylodese von 7 - 8 Wirbeln, ventral, interkorporell
78.49.2a↔	Wirbelkers d So Mat (z.B. b Kyphose), 4 o mehr Wirbel	81.63.23↔	Spondylodese von 7 - 8 Wirbeln, dorsal, dynamisch
78.49.31↔	Kmpl Reko d Ws (z.B. b Kyphose) d vord Abstützspan	81.63.99↔	Spondylodese o Reop e Spondylodese von 48 Wirbeln, so
78.49.32↔	Kmpl Rk d Ws (zB b Kyphs) d Kyphtmie (zB n Lndsthlzlr)	81.64.00↔	Spndylods o Reop e Spndylods v 9 o mhr Wrb, n.n.bz.
78.49.33↔	Kmpl Rk d Ws (z.B. b Kyphs) d drs Krr oh vntrls Rleas	81.64.10↔	Spondylodese von 9 oder mehr Wirbeln, dorsal
78.49.34↔	Kmpl Rk d Ws (z.B. b Kyphs) d drs Krr m vntr Rleas	81.64.11↔	Spndylods v 9 o mhr Wrb, drs u vnt kmb, intrkrprl
78.49.35↔	Kmpl Reko d Ws (z.B. b Kyphose) d dorsoventrale Korr	81.64.99↔	Spondylodes o Reop e Spondylodes v 9 o mehr Wirb, so
78.49.36↔	Knt u plysgmntl drs Lrdspnd (DLS) n Zielk (zB b Kyphs)	81.65.12↔	Vertebroplastik, 3 WirbelkÖrper
78.49.37↔	Klt u trdklr Sbtrkrnstm (zB n Tsn o HsYL) (zB b Kyphs)	81.65.13↔	Vertebroplastik, 4 und mehr WirbelkÖrper
78.49.38↔	Klt u mnsgmtl zvkthrk Ldsp zB n Msn, Ut o Sns zB b Kyphs	81.66.12↔	Kyphoplastik, 3 WirbelkÖrper
78.49.40↔	Kpl Rk d Ws d Wt Ep mt K a FGsLg [Sp My A (SMA)St], 1 Kl	81.66.13↔	Kyphoplastik, 4 und mehr WirbelkÖrper
78.49.41↔	Kpl Rk d Ws d Wt Ep mt K a FGsLg [Sp My A (SMA)St], 2 K	81.73↔	Totaler Handgelenkersatz
78.49.42↔	Kpl Rk d Ws d Wt Ep mt K a FGsLg [Sp My A (SMA)St], 3 K	81.80↔	Totalprothese des Schultergelenks
78.49.43↔	Kpl Rk d Ws d Wt Ep mt K a FGsLg [Sp My A (SMA)St], 4 K	81.84↔	Totalprothese des Ellbogens
78.49.44↔	Kpl Rk d Ws d Wt Ep mt K a FGsLg [Sp My A (SMA)St], 5 K	81.97.11↔	Revision und Wechsel e Totalprothese d Schultergelenks
78.49.45↔	Kpl Rk d Ws d Wt Ep mt K a FGsLg [Sp My A (SMA)St], 6 K	81.97.12↔	Revision und Wechsel einer Humeruskopfprothese
78.49.46↔	Kpl Rk d Ws d Wt Ep mt K a FGsLg [Sp My A (SMA)St], 7 K	81.97.13↔	Rev und Wechsel e Totalprothese d Ellenbogengelenks
78.49.47↔	Kpl Rk d Ws d Wt Ep mt K a FGsLg [Sp My A (SMA)St], 8 K	81.97.14↔	Revision und Wechsel einer Radiuskopfprothese
78.49.48↔	Kpl Rk d Ws d Wt Ep mt K a FGsLg [Sp My A (SMA)St], 9 K	81.97.15↔	Revision und Wechsel einer Handgelenkendoprothese
78.49.4a↔	Kpl Rk d Ws d Wt Ep mt K a FGsLg [Sp My A (SMA)St], 10 K	81.97.16↔	Revision und Wechsel einer Daumsattelgprot
78.49.4b↔	Kpl Rk d Ws d Wt Ep mt K a FGsLg [Sp My A (SMA)St], 11 K	81.97.17↔	Revision und Wechsel e sonstigen Fingergelenkprot
78.49.4c↔	Kpl Rk d Ws d Wt Ep mt K a FGsLg [Sp My A (SMA)St], 12 K	83.82.36↔	Transplantation e osteom o osteofasz Lp, Untere Extrem
78.49.4d↔	Kl Rk d Ws d W Ep m K a FGLg [Sp M A (SMA)St], 13 u mr K	83.82.39↔	Transplantation e osteom o osteofasz Lp, And Lok
78.49.4e↔	Kmpl Rk d Ws (z.B. b Skl) d drsvntrl Epphysd	83.82.40↔	Tx e snst Lppntx m mkrvsk Anst aus M o Fsz, Kpf u H
78.49.4f↔	Kmpl Rk d Ws (z.B. b Skl) d untrlr Epphysd m drs Wrbłfs	83.82.41↔	Tx e snst Lppntx m mkrvsk Anst aus M o Fsz, SchlÜ u Axll
78.49.4g↔	Kmpl Rk d Ws (z.B. b Skl) d biltrl Epphysd m drs Wrbłfs	83.82.42↔	Tx e snst Lppntx m mkrvsk Anst aus M o Fsz, Ob u Ellb
78.49.50↔	Drs o vnt instrmnt Krrktrspndyl (z.B. b Skl), n.n.bez.	83.82.43↔	Tx e snst Lppntx m mkrvsk Anst aus M o Fsz, Unt
78.49.51↔	Drs istmt Krspsy (zB b Skl), N prmstb, 3-6 Sg	83.82.44↔	Tx e so Lppntx m mkrvsk Anst aus M o Fsz, Brw, Bauch u RÜckn
78.49.52↔	Drs istmt Krspsy (zB b Skl), N prmstb, 7-10 Sg	83.82.45↔	Tx e so Lppntx m mkrvsk Anst aus M o Fsz, Leist u Gnrg u Gsäß
78.49.53↔	Drs instmnt Krspsy (zB b Skl), N prmstb, 11 o mr Sg	83.82.46↔	Tx e snst Lppntx m mkrvsk Anst aus M o Fsz, Unt Extrm
78.49.54↔	Drs istmt Krspsy (zB b Skl), prmstb, 3-6 Sg	83.82.47↔	Tx e snst Lppntx m mkrvsk Anst aus M o Fsz, And Lk
78.49.55↔	Drs istmt Krspsy (zB b Skl), prmstb, 7-10 Sg	84.00↔	Amputation an der oberen Extremität, n.n.bez.
78.49.56↔	Drs istmt Krspsy (zB b Skl), prmstb, 11 o mr Sg	84.01↔	Amput und Exartikulation an e Finger (ausgen a Daum)
78.49.57↔	Vnt istmt Krspsy (zB b Skl), N prmstb, 3-6 Sg	84.02↔	Amputation und Exartikulation am Daumen
78.49.58↔	Vnt istmt Krspsy (zB b Skl), N prmstb, 7-10 Sg	84.03.00↔	Hand-Amputation, n.n.bez.
78.49.59↔	Drs o vnt instrmnt Krrktrspndyl (z.B. b Skl), so	84.03.10↔	Komplette Hand-Amputation an Handwurzel oder Mittelhand
78.49.5a↔	Vnt instmnt Krspsy (zB b Skl), N prmstb, 11 o mr Sg	84.03.99↔	Hand-Amputation, sonstige
78.49.5b↔	Vnt istmt Krspsy (zB b Skl), prmstb, 3-6 Sg	84.04↔	Handgelenks-Exartikulation
78.49.5c↔	Vnt istmt Krspsy (zB b Skl), prmstb, 7-10 Sg	84.05↔	Vorderarm-Amputation
78.49.5d↔	Vnt istmt Krspsy (zB b Skl), prmstb, 11 o mr Sg		
78.49.61↔	Drs u vnt kb istmt Krrktrspndyl (zB b Skl) N prmst, 3-6 Sg		



84.06↔	Ellbogen-Exartikulation	86.78.11↔	Anbr von fr Lappen mit mikrovaskulärer Anast a Hals
84.07↔	Oberarm-Amputation	86.78.12↔	Anbr von fr Lp m mikrovask Anast an Schulter und Oba
84.08↔	Schultergelenk-Exartikulation	86.78.13↔	Anbr von fr Lp mit mikrovaskulärer Anast a Unterarm
84.09↔	Interthorakoskopuläre Amputation	86.78.14↔	Anbr von fr Lp m mikrovask Anast an Bruw und Rücken
84.10↔	Amputation der unteren Extremität, n.n.bez.	86.78.15↔	Anbr von fr Lp mit mikrovaskulärer Anast an Bauchreg
84.11↔	Zehenamputation	86.78.16↔	Anbr von fr Lp m mikrovask Anast an d Leist u Genreg
84.12↔	Amputation durch Fuss	86.78.17↔	Anbr von fr Lappen mit mikrovaskulärer Anast a Gesäß
84.13↔	Exartikulation im Sprunggelenk	86.78.18↔	Anbr von fr Lp m mikrovask Anast an d unteren Extrem
84.14↔	Transmalleoläre Amputation im Sprunggelenk	86.78.19↔	Anbr von fr Lp mit mikrovaskulärer Anast an And Lok
84.15↔	Sonstige Unterschenkel-Amputation	86.78.20↔	Anbr v gstielt rg Lp o gstielt Fmnl a Kpf (auss Lp u Mnd)
84.16↔	Knie-Exartikulation	86.78.21↔	Anbr von gestielt regionalem Lp o gestielt Fmnl a Ha
84.17↔	Oberschenkel-Amputation	86.78.22↔	Anbr v gstielt rg Lp o gstielt Fmnl an Schlnt u Ob
84.18↔	Hüft-Exartikulation	86.78.23↔	Anbr von gestielt reg Lp o gestielt Fmnl a Unterarm
84.19↔	Abdominopelvine Amputation	86.78.24↔	Anbr v gstielt rg Lp o gstielt Fmnl an Brw u Rückn
84.21↔	Daumen-Replantation	86.78.25↔	Anbr v gstielt reg Lp o gestielt Fmnl an d Bauchreg
84.22↔	Finger-Replantation (ausser Daumen)	86.78.26↔	Anbr v gstielt rg Lp o gstielt Fmnl an d Leist u Gnrg
84.23.00↔	Replantation von Vorderarm, Handgelenk oder Hand, n.n.bez.	86.78.27↔	Anbr von gestielt reg Lp o gstielt Fmnl a Gesäß
84.23.10↔	Replantation von Vorderarm	86.78.28↔	Anbr v gstielt rg Lp o gstielt Fmnl an d unt Extrm
84.23.11↔	Replantation von Handgelenk oder Hand	86.85.30↔	Tr e kmpl Syndkt m Vrschpl, Kppnpl o Seitnbrk, d Hnd
84.23.99↔	Replantation von Vorderarm, Handgelenk oder Hand, sonst	86.85.40↔	Tr e kmpl Syndkt m Vrschpl, Kppnpl o Seitnbrk, d Fsss
84.24↔	Oberarm-Replantation	86.85.50↔	Res gedop Ant b Syndakt o Polydakt m Gelrek, d Hand
84.25↔	Zehen-Replantation	86.85.60↔	Res gedop Ant b Syndakt o Polydakt m Gelrek, d Fusses
84.26↔	Fuss-Replantation	86.85.70↔	Korrektur e Polysyndaktylie d Fusion gedop Ant, d Hand
84.27.00↔	Replantation von Unterschenkel oder Sprunggelenk, n.n.bez.	86.85.80↔	Korr e Polysyndaktylie d Fusion gedop Ant, d Fusses
84.27.10↔	Replantation vom Unterschenkel im Kniebereich	86.85.99↔	Korrektur einer Syndaktylie, sonstige
84.27.99↔	Replantation von Unterschenkel oder Sprunggelenk, sonst	86.94.00↔	Eins o Ers v Plsgnrt e Neurstm, Enzlsys, N spzf ob aufbl, nnbz
84.28↔	Oberschenkel-Replantation	86.94.10↔	Enstz v Plsgnrt e intrkr Neurstm, Enzlsys, N wiedrauf
84.29.10↔	Sonstige Replantation, Obere Extremität	86.94.11↔	Enstz v Plsgnrt e epd Neurstm, Enzlsys, N wiedrauf
84.29.20↔	Sonstige Replantation, Untere Extremität	86.94.12↔	Enstz v Plsgnrt e prph Neurstm, Enzlsys, N wiedrauf
84.29.99↔	Sonstige Replantation, sonstige	86.94.20↔	Erstz v Plsgnrt e intrkr Neurstm, Enzlsys, N wiedrauf
84.51.10↔	Einsetzen von interkorporellen Cages, 1 Segment	86.94.21↔	Erstz v Plsgnrt e epd Neurstm, Enzlsys, N wiedrauf
84.51.11↔	Einsetzen von interkorporellen Cages, 2 Segmente	86.94.22↔	Erstz v Plsgnrt e prph Neurstm, Enzlsys, N wiedrauf
84.51.12↔	Einsetzen von interkorporellen Cages, 3 Segmente	86.94.99↔	Eins o Ers v Plsgnrt e Neurstm, Enzlsys, N spzf ob aufbl, so
84.51.13↔	Einsetzen von interkorporellen Cages, 4 oder mehr Segmente	86.95.00↔	Eins o Ers v Plsgnrt e Neurstm, Mhrlsys, N spzf ob aufbl, nnbz
84.60↔	Einsetzen von Diskusprothese, nicht näher bezeichnet	86.95.10↔	Enstz v Plsgnrt e intrkr Neurstm, Mhrlsys, N wiedrauf
84.61↔	Einsetzen von partieller Diskusprothese, zervikal	86.95.11↔	Enstz v Plsgnrt e epd Neurstm, Mhrlsys, N wiedrauf
84.62↔	Einsetzen von totaler Diskusprothese, zervikal	86.95.12↔	Enstz v Plsgnrt e prph Neurstm, Mhrlsys, N wiedrauf
84.63↔	Einsetzen von Diskusprothese, thorakal	86.95.20↔	Erstz v Plsgnrt e intrkr Neurstm, Mhrlsys, N wiedrauf
84.64↔	Einsetzen von partieller Diskusprothese, lumbosakral	86.95.21↔	Erstz v Plsgnrt e epd Neurstm, Mhrlsys, N wiedrauf
84.65↔	Einsetzen von totaler Diskusprothese, lumbosakral	86.95.22↔	Erstz v Plsgnrt e prph Neurstm, Mhrlsys, N wiedrauf
84.69.10↔	Ersetzen von künstlicher Diskusprothese	86.95.99↔	Eins o Ers v Plsgnrt e Neurstm, Mhrlsys, N spzf ob aufbl, so
84.80.10↔	Einsetzen eines interspinösen Spreizers, 1 Segment	86.96.00↔	Enstz o Erstz v snst Plsgnrt e Neurstm, n.n.bz.
84.80.11↔	Einsetzen von interspinösen Spreizern, 2 oder mehr Segmente	86.96.10↔	Einsetz von Pulsgenerator zur Vorderwurzelstimulation
84.80.20↔	Ersetzen eines interspinösen Spreizers, 1 Segment	86.96.11↔	Einsetzen von Pulsgenerator zur Vagusnervstimulation
84.80.21↔	Ers von interspinösen Spreizern, 2 oder mehr Segmente	86.96.20↔	Ersetzen von Pulsgenerator zur Vorderwurzelstimulation
84.92↔	Trennung von eineiigen siamesischen Zwillingen	86.96.21↔	Ersetzen von Pulsgenerator zur Vagusnervstimulation
84.93↔	Trennung von zweieiigen siamesischen Zwillingen	86.96.99↔	Einsetz o Ersetz von sonst Pulsgenerat e Neurostim, so
85.84↔	Mammarekonstruktion mit gestieltem Hautlappen	86.97↔	Enstz o Erstz v aufbl Plsgnrt e Neurstm, Enzlsys
85.85↔	Mammarekonstruktion mit gestielten Muskellappen	86.98.00↔	Eins o Erstz v aufbl Plsgnrt e Neurstm, Mhrlsys, nnbz
85.89.10↔	Mammoplastik mit freiem Haut-Muskel-Transplantat	86.98.10↔	Enstz v aufbl Plsgnrt e intrkr Neurstm, Mhrlsys
85.89.11↔	Mammopl m gestielt HautMTx (myokut Lp), oh Prothimpl	86.98.11↔	Enstz v aufbl Plsgnrt e epd Neurstm, Mhrlsys
85.89.12↔	Mammopl m gestielt HautMTx (myokut Lp), m Prothimpl	86.98.12↔	Enstz v aufbl Plsgnrt e prph Neurstm, Mhrlsys
85.89.13↔	Mammoplastik mit Omentumlappen	86.98.20↔	Erstz v aufbl Plsgnrt e intrkr Neurstm, Mhrlsys
86.73.30↔	Anbr von fr Lappen mit mikrovaskulärer Anast an d Hand	86.98.21↔	Ersetz v aufbl Pulsgenerat e epid Neurostim, Mehrelsys
86.73.40↔	Anbr von gestielt reg o gestielt Fmnl an d Hand	86.98.22↔	Erstz v aufbl Plsgnrt e prph Neurstm, Mhrlsys
86.73.99↔	Anbr von gestielten oder fr Lappen an d Hand, sonstige	86.98.99↔	Enstz o Erstz v aufbl Plsgnrt e Neurstm, Mhrlsys, so

Prozedur MKOR-2

93.59.51‡↔	Kmplbh b Bsied o Infkt m mltrs Errgrm, 7 bs 13 Bhdlt	99.25.04‡↔	Hypertherme intraperitoneale Chemotherapie [HIPEC]
93.59.52‡↔	Kmplbh b Bsied o Infkt m mltrs Errgrm, 14 bs 20 Bhdlt	99.25.10‡↔	Hchg Kmpl u int Bckch: ein Chmthriepblck w e stt Afnh
93.59.53‡↔	Kmplbh b Bsied o Infkt m mltrs Errgrm, 21 o mhr Bhdlt	99.25.11‡↔	Hchg Kmpl u int Bckch: 2 Chmthriepblck w e stt Afnh
99.25.02‡↔	Mittelgradig komplexe und intensive Blockchemotherapie		

Funktion

Vierzeitige bestimmte OR-
Prozeduren



Vierzeitige bestimmte OR-Prozeduren

Vierzeitige bestimmte OR-Prozeduren

Vierzeitige bestimmte OR-Prozeduren

Mindestens vier Prozeduren in Tabelle VBOR-1 und mindestens vier Behandlungen, die mindestens einem Tag auseinander liegen in [mindestens vier Prozeduren in Tabelle VBOR-1]

Prozedur VBOR-1

00.50.00↔	Implnt e Rsynchrhrzsm oh Ang v Df, kmpl Syst [CRTP], nnbz	01.24.11↔	Sonst Kraniotomie zur Entleerung e epiduralen Hämatoms
00.50.10↔	Implnt Rsynchrtrtm oh Abgbn v Df m d Mögl d Frnüb(CRTP)	01.24.12↔	Sonstige Kraniotomie zur Entleerung eines epid Empyems
00.50.51↔	Implant e Synchsyst, linksvent Pacing, Zweikammersystem	01.24.13↔	S Krniot, Enl v allpl Mt o Mdräg i d Schädlkn o Epidraum
00.50.52↔	Implant e Synchsyst, linksvent Pacing, Dreiksys	01.24.14↔	S Krniot, Entf v allpl Mtrialdr Mdräg aus Schädlkn o Epidraum
00.50.99↔	Implnt e Rsynchrhrzsm oh Ang v Df, kmpl Syst [CRTP], S	01.24.15↔	Sonstige Kraniot, Entf e Fk aus Schädelkn o Epidraum
00.51.00↔	Implant e Resynchrdfibr, kompl Syst [CRTD], n.n.bez.	01.24.16↔	So Kraniot, So Drain epid Flüssigk o aus sonst Gründen
00.51.10↔	Implnt e Rsynchrdfibr, kompl Syst [CRTD], n.n.bez.	01.25.10↔	Sonstige Kraniektomie mit Dekompression
00.51.99↔	Implant e Resynchrdfibr, kompl System [CRTD], So	01.25.11↔	Sonst Kraniektomie zur Entleerung e epiduralen Hämatoms
00.52↔	Implnt o Erstz v trnsvn Elktrod i l Vntr d D Krnsn	01.25.12↔	Sonst Kraniektomie zur Entleerung e epiduralen Empyems
00.53.00↔	Implnt o Erstz nr d Plsgnr e Rsynchrhrzschrm [CRTP], nnbz	01.25.13↔	So Kraniekt zur Entf e Fk aus Schädelkn o Epidraum
00.53.11↔	Systemumstellung b Resynchrhrzschrm [CRTP]	01.25.14↔	S Krniekt m Enl v allpl Mt o Mdräg i d Schädlkn o Epidraum
00.53.99↔	Implnt o Erstz nr d Plsgnr e Rsynchrhrzschrm [CRTP], S	01.25.19↔	So Kraniekt z Drain epid Flüssigk o aus sonst Gründen
00.54.00↔	Implnt o Erstz nr d Plsgnr e Resynchrdfbr [CRTD], nnbz	01.25.20↔	Sonstige Kraniekt, Rekraniektomie mit Einbr e Drain
00.54.10↔	Implant e Resynchrdfibr, kompl System [CRTD], So	01.25.21↔	S Krniekt, Rkrekt z Entf v alpl Mt o Mdräg a d Schädlkn o Epidrdr
00.54.11↔	Systemumstellung bei Resynchronisationdefibrillator [CRT-D]	01.26↔	Einsetz und Ersetz e Kath i d Schädelhöhle o Hirn
00.54.12↔	Ersetz nur d Pulsgener e Resynchrdfibr [CRTD]	01.28↔	Einsetzen von intrakran Katheter(n) via Bohrloch(löcher)
00.54.99↔	Implnt o Erstz nr d Plsgnr e Resynchrdfbr [CRTD], S	01.29.00↔	Rv (h Erstz) v Kth(n) aus Schädlh o Hrn, n.n.bez.
00.56↔	Eins od Ers impl Drucksens zur intrakard hämdyn Überw	01.29.10↔	Stereot Rev (oh Ersetz) v intrazer Kath z intrav Infus
00.57.00↔	Enstz, Erstz sbkt Vrrcht z intrkrd hämdyn Überwchgng, n.n.bez	01.29.99↔	Rev (oh Ersetz) von Kath(n) aus Schädelh o Hirn, So
00.57.10↔	Isol Sondimpl, epik, offen chir, linksventrikulär	01.31.00↔	Inzision an den Hirnhäuten, n.n.bez.
00.57.11↔	Isol Sondimpl, epik, offen chir, rechtsventrikulär	01.31.10↔	Inzis an D Hirnh zur Entl e subduralen Hämät (Hygroms)
00.57.99↔	Eins od Ers subk Vorr zur intrakard hämdyn Überw, sons	01.31.11↔	Inzision an D Hirnhäuten zur Entl e subduralen Empyems
00.65.00↔	Prkt Enstz v snst(n) intrkr vsk Stnt(s), n.n.bez.	01.31.20↔	Inzs an D Hrn z Drain v sbd v sbrchnoidlr Flüssgk
00.65.11↔	Prkt trnsmnlis Enstz v intrkr vsk Mkrstnts	01.32.00↔	Lobotomie und Traktotomie, n.n.bez.
00.65.99↔	Perkut Einsetz v sonst(n) intrakr vask Stent(s), So	01.32.10↔	Lobotomie und Traktotomie, Zingulotomie
00.70↔	Rev e Hüftendoproth, sowohl azetab als auch fem Komp	01.32.11↔	Lobotomie und Traktotomie, Subpiale Transsektion
00.71↔	Revision einer Hüftendoprothese, azetabuläre Komponente	01.32.12↔	Lobotomie und Traktotomie, Multiple Lobotomien
00.72↔	Revision einer Hüftendoprothese, femorale Komponente	01.32.20↔	Lobotomie u Traktotomie, Stereot Untbr v Bahnsystemen
00.73↔	Rev von Hüftproth, nur azetab Liner u / o nur Femkopf	01.32.99↔	Lobotomie und Traktotomie, sonstige
00.80↔	Revision einer Knieprothese, total (alle Komponenten)	01.39.10↔	Sonstige Inzision a Hirn zur Entl e intrazer Hämät
00.81↔	Revision einer Knieprothese, Tibiakomponente	01.39.11↔	Sonstige Inzision a Hirn zur Entl e intrazer Abszesses
00.82↔	Revision einer Knieprothese, Femurkomponente	01.39.19↔	So Inzis a Gehrin, Entl v So intrazerebraler Flüssigk
00.83↔	Revision einer Knieprothese, Patellarkomponente	01.39.20↔	So Inzis a Hirn, Stereotaktische Entl e intrakr Hämät
00.84↔	Revision einer Knieprothese, Tibialiner	01.39.21↔	So Inzis a Hirn, Stereot Entl e intrakr Abszesses
00.85↔	Ersatz der Oberfläche Hüftgelenk total	01.39.29↔	So Inzs a Hrn, Streot Entl so intrkniellr Flüssgk
00.86↔	Ersatz der Oberfläche Hüftgelenk, partiell, Femurkopf	01.39.30↔	Sonstige Inzision a Gehrin, Entf e intrazerebralen Fk
00.87↔	Ersatz der Oberfläche Hüftgelenk, partiell, Azetabulum	01.39.40↔	Anl e ext Drain a Liqsys (z.B. ventr, zist, subd)
01.12.00↔	Offene Biopsie an den Hirnhäuten, n.n.bez.	01.39.41↔	Anl e Reserv a Liqsys (z.B. ventr, zisternal, subd)
01.12.10↔	Stereotaktische offene Biopsie an den Hirnhäuten	01.39.50↔	Entfernung eines intrakraniellen Implantates
01.12.99↔	Offene Biopsie an den Hirnhäuten, sonstige	01.41↔	Operationen am Thalamus
01.13.00↔	Geschl [perkutane] [Nadel-] Biopsie am Gehirn, n.n.bez.	01.42↔	Operationen am Globus pallidum
01.13.10↔	Stereotaktische geschl [Perkut] [Nad] Biops a Hirn	01.51.00↔	Exz von Läsion oder Gewebe an d Hirnhäuten, n.n.bez.
01.13.99↔	Geschl [perkutane] [Nadel-] Biopsie am Gehirn, sonstige	01.51.10↔	Exz v Tmr an d Hrn m Präprtio v infiltriertm Nchbr
01.14.00↔	Offene Biopsie am Gehirn, n.n.bez.	01.51.99↔	Exzision von Läsion oder Gewebe an den Hirnhäuten, sonst
01.14.10↔	Stereotaktische offene Biopsie am Gehirn	01.52.00↔	Hemisphärektomie, n.n.bez.
01.14.99↔	Offene Biopsie am Gehirn, sonstige	01.52.10↔	Hemisphärektomie, hirneigenes intrazerebrales Tumorgewebe
01.15↔	Biopsie am Schädel	01.52.11↔	Hemisphärektomie, nicht hirneigenes intrazereb Tumorgewebe
01.18.20↔	Offene Biopsie an intrakraniellm Blutgefäss	01.52.99↔	Hemisphärektomie, sonstige
01.18.21↔	Stereotaktische off Biopsie an intrakraniellm Blutgefäss	01.53.00↔	Lobektomie am Gehirn, n.n.bez.
01.18.29↔	Offene Biopsie an intrakraniellm Blutgefäss, sonstige	01.53.10↔	Lobektomie am Gehirn, hirneigenes intrazerebral Tumorgewebe
01.21↔	Inzision und Drainage an den kranialen Sinus	01.53.11↔	Lobekt a Hirn, Ni hirneigenes intrazerebrales Tumor
01.23.00↔	Rekraniotomie, n.n.bez.	01.53.99↔	Lobektomie am Gehirn, sonstige
01.23.10↔	Rekraniotomie mit Einbringen einer Drainage	01.59.10↔	Sonstige Exz von hirneig intrazer Tumor a Hirn
01.23.20↔	Rekrant m Entf v allopl Mat o Medträg aus d Schädelkn	01.59.11↔	Sonstige Exz von Ni hirneig intrazer Tumor a Hirn
01.23.21↔	Rekrant m Entf von allopl Mat o Medträg aus d Epidraum	01.59.12↔	So Exz von Läs o Gew a Hirn, Debr e Kontusion a Hirn
01.23.29↔	Rekraniotomie mit Entfernen von sonstigen Material	01.59.20↔	Sonstige Destr von hirneig intrazer Tumor a Hirn
01.23.99↔	Rekraniotomie, sonstige	01.59.21↔	Sonstige Destr von Ni hirneig intrazer Tumor a Hirn
01.24.00↔	Sonstige Kraniotomie, n.n.bez.	01.6x.10↔	Exzision und Destruktion von Tumorgewebe an Schädelbasis
01.24.10↔	Sonstige Kraniotomie mit Dekompression	01.6x.11↔	Exzision und Destruktion von Tumorgewebe an d Kalotte

01.6x.20↔	Exz und Destr vom sonst erkrankten Gew an d Schädelb	02.99.79↔	Rev (oh Ersetz) d Elektrod e intrakr Neurostim, So
01.6x.21↔	Exz und Destr von sonst erkrankten Gew an d Kalotte	03.01.10↔	Entfernen eines Fremdkörpers vom Spinalkanal, epidural
01.6x.22↔	Exz u Dstr v snst erkrnktn Gw an d Kltt m Hrnh	03.01.99↔	Entfernen eines Fremdkörpers vom Spinalkanal, sonstige
02.01↔	Eröffnen einer Schädelnaht	03.02↔	Relaminektomie
02.02↔	Elevation von Frakturfragmenten vom Schädel	03.09.41↔	Inzision d Spinalkanals zur Drain epid Flüssigkeit
02.03↔	Bildung eines Schädelknochenlappens	03.09.43↔	Inzis von Rm und Rückenmh zur Drain von subd Flüssigk
02.04.00↔	Knochentransplantation an den Schädel, n.n.bez.	03.09.44↔	Inzis von Rm und Rückenmh zur Drain e intramed Hämat
02.04.10↔	Knochentransplantation an den Schädel, Schädeldach	03.09.45↔	Inzs v Rm u Rückenmh z Drain e intmdllär Abszsss
02.04.99↔	Knochentransplantation an den Schädel, sonstige	03.09.49↔	Inzis d Spinalkanals, Rm und Rmhaut, sonstige
02.05.00↔	Einsetzen einer Schädelknochenplatte, n.n.bez.	03.09.91↔	Sonstige Dekompression des Spinalkanals
02.05.10↔	Eins CADImp an Hrnsch oh Bt d Gsschäd,Enf Df	03.09.99↔	Sonst Exploration und Dekompression am Spinalkanal, so
02.05.11↔	Eins CADImp an Hrnsch oh Bt d Gsschäd,grßr o kmpl Df	03.1↔	Durchtrennung einer intraspinalen Nervenwurzel
02.05.20↔	Eins CADImp an Hrnsch m Bt v Orb,Tmpreg o fr Sn(bs 2 Rg)	03.21↔	Perkutane Chordotomie
02.05.30↔	Eins CADImp an Hrnsch m Bt mit Rg d Gsschäd(b3Rg)	03.29↔	Sonstige Chordotomie
02.05.99↔	Einsetzen einer Schädelknochenplatte, sonstige	03.32.20↔	Offene Biopsie an Rückenmark oder Rückenmarkshäuten
02.06.00↔	Sonstige Osteoplastik am Schädel, n.n.bez.	03.32.99↔	Biopsie an Rückenmark oder Rückenmarkshäuten, sonstige
02.06.10↔	Frontoorbitale Kranioplastik zur Verlagerung	03.4x.10↔	Exz o Destr von Tumor an Rückenmark (intramedullär)
02.06.20↔	Rk d Hrnsch oh Bt d Gsschäd, m einf Implnt (Knmnt)	03.4x.11↔	Exz o Destr von Tumor an Rückenmarkshäuten und Kn
02.06.30↔	Reko v Hirn u Gesschäd, m einf Implant (Knzement) o Tx	03.4x.12↔	Exz o Destr v Tumor an intraspinalen Nervwurz u Ggl
02.06.99↔	Sonst Osteoplastik am Schädel (Kranioplastik), sonst	03.4x.19↔	Exz o Destr von Tumor an Rm o Rmhaut, sonstige
02.07↔	Entfernen einer Schädelknochenplatte	03.4x.20↔	Exz o Destr e sonstigen Läs an Rm (intramedullär)
02.11↔	Einfache Naht an der Dura mater des Gehirns	03.4x.21↔	Exz oder Destr e sonstigen Läsion an Rückenmarkshäuten
02.12.00↔	Sonstige Rekonstruktion an den Hirnhäuten, n.n.bez.	03.4x.22↔	Exz o Dstr e snst Läs an intrsprln Nrvwrz u Ggl
02.12.10↔	Sonst Rekonstruktion an den Hirnhäuten ohne Kranioplastik	03.4x.29↔	Exz o Destr e sonstigen Läs an Rm o Rmhaut, sonstige
02.12.20↔	Sonst Rekonstruktion an den Hirnhäuten mit Kranioplastik	03.4x.99↔	Exz o Destr e Läs an Rm o Rückenmarkshäuten, sonstige
02.12.21↔	Sonst Duraplastik mit Kranioplastik an der Konvexität	03.51↔	Plastische Rekonstruktion an einer spinalen Meningozele
02.12.22↔	So Durapl m Kranioplastik a kraniozervikalen Übergang	03.52↔	Plastische Rekonstruktion an einer spinalen Myelomenigozele
02.12.99↔	Sonstige Rekonstruktion an den Hirnhäuten, sonstige	03.53.11↔	Geschl Reposition e Wirbelfraktur mit externer Fix
02.13↔	Ligatur eines Gefässes der Hirnhäute	03.53.20↔	Offene Reposition einer Wirbelfraktur
02.14↔	Exzision am Plexus chorioideus	03.59.10↔	S Plst Rk u Op an Strkt d Spnlkn, Vrschl e Diastmtmylie
02.2↔	Ventrikulostomie	03.59.11↔	S Plst Rk u Op an Strkt d Spnlkn, Drchtr e Flm trmnl
02.31↔	Ventrikelshunt zu Strukturen in Kopf und Hals	03.59.12↔	S Plst Rk u Op an Strkt d Spnlkn, Vrschl e spn Fstl
02.32↔	Ventrikelshunt zum Kreislaufsystem	03.59.13↔	S Plst Rk u Op an Strkt d Spnlkn, Spnl Drpl
02.33↔	Ventrikelshunt zur Thoraxhöhle	03.59.99↔	So Plast Reko und Op an Strukturen d Spinalkanals, so
02.34↔	Ventrikelshunt zu Bauchhöhle und Bauchorganen	03.6↔	Lösung von Adhäsionen an Rückenmark und Nervenwurzeln
02.35↔	Ventrikelshunt zum Harnwegssystem	03.71↔	Subarachnoido-peritonealer Shunt am Spinalkanal
02.39↔	Sonst Operationen zum Einrichten einer Ventrikeldrainage	03.72↔	Subarachnoido-ureteraler Shunt am Spinalkanal
02.41.00↔	Spülung und Exploration eines Ventrikelshunts, n.n.bez.	03.79↔	Sonstiger Shunt am Spinalkanal
02.41.10↔	Spülung u Exploration eines Ventrikelshunts, zentraler Teil	03.93.10↔	Implnt,Erstz d Elktrd tmp epd Neurstm,Enzlsys,Tstsm
02.41.20↔	Spülung u Exploration eines Ventrikelshunts, peripherer Teil	03.93.11↔	Implnt,Erstz d Elktrd tmp epd Neurstm,Mhrlsys,Tstsm
02.41.99↔	Spülung und Exploration eines Ventrikelshunts, sonstige	03.93.20↔	Imp,Ers d Elktrd prm epd Neurstm,Enzlsys,Dst,prk
02.42.00↔	Ersetzen eines Ventrikelshunts, n.n.bez.	03.93.21↔	Imp,Ers d Elktrd prm epd Neurstm,Mhrlsys,Dst,prk
02.42.10↔	Ersetzen eines Ventrikelshunts, zentraler Teil	03.93.22↔	Imp,Ers d Elktrd prm epd Neurstm,Enzlsys,Dst,offn chr
02.42.20↔	Ersetzen eines Ventrikelshunts, peripherer Teil	03.93.23↔	Imp,Ers d Elktrd prm epd Neurstm,Mhrlsys,Dst,offn chr
02.42.99↔	Ersetzen eines Ventrikelshunts, sonstige	03.93.30↔	Implant o Ersetz e subd Elektrod zur Vorderwstim
02.43↔	Entfernen eines Ventrikelshunts	03.93.99↔	Implant o Ersetz d Elektrod(n) e spin Neurostim, so
02.91↔	Lösung von kortikalen Adhäsionen	03.97↔	Revision eines Shunts an den Rückenmarkshäuten
02.92↔	Plastische Rekonstruktion am Gehirn	03.98↔	Entfernen eines Shunts von den Rückenmarkshäuten
02.93.00↔	Implnt o Erstz d Elktrd(n) e intrkr Neurstm, n.n.bz.	03.99.19↔	Sonstige Operationen an intraspinalen Blutgefässen
02.93.10↔	Implant o Ersetz v temp Mikroel z monolok Abl u Stimul	03.99.20↔	Op a spin Liqsys, Anl e subkut Reserv a spin Liqsys
02.93.11↔	Implnt o Erstz v tmp Mkroel z mltk Abl u Stml	03.99.21↔	Op a spn Lqsys,Rv sbkt Rsrv,Kth o Medp z intrth u epd Infs
02.93.20↔	Implnt o Erstz v prm Mikroel z mnlk Abl u Stml	03.99.22↔	Op a spin Liqsys, Entf e subkut Reserv a spin Liqsys
02.93.21↔	Implnt o Erstz v prm Mikroel z mltk Abl u Stml	03.99.30↔	Rv (h Erstz) d Elktrd(n) e epd Neurstm, Stbl, Enzlsys
02.93.99↔	Implant o Ersetz d Elektrod(n) e intrakr Neurostim, So	03.99.31↔	Rv (h Erstz) d Elktrd(n) e epd Neurstm, Stbl, Mhrlsys
02.96↔	Einsetzen einer sphenoidalen Elektrode	03.99.32↔	Rv(h Erstz)d Elktrd(n)e epd Neurstm,Plttnl,Enzlsys
02.99.10↔	Stereotaktische Eingriffe am Liquorsystem	03.99.33↔	Rv (h Erstz) d Elktrd(n) e epd Neurstm, Plttnl, Mhrlsys
02.99.11↔	Streot Implnt u Explntion v rdioaktvm Mt als slbst Engr	03.99.40↔	Rev (oh Ersetz) e Kath zur intrath u epidularen Infus
02.99.12↔	Stereot Implant von Gew an Schäd, Hirn und Hirnh	04.01.00↔	Exzision eines Akustikusneurinoms, n.n.bez.
02.99.13↔	Stereotaktische Instill von Med als selbst Eingr	04.01.10↔	Exzision eines Akustikusneurinoms durch Kraniotomie
02.99.14↔	Streot Implnt, Rv o Wchs v intrzr Kth z intrv Infs	04.01.11↔	Exzision eines Akustikusneurinoms, Translabrynthärer Zugang
02.99.20↔	Umwld e Lquorshnts (Hrnwssrbleitng) i e Mhrfchbleitng	04.01.99↔	Exzision eines Akustikusneurinoms, sonstige
02.99.29↔	Sonstige Revision und Entfernung von Liquorableitungen	04.02↔	Durchtrennung des N. trigeminus
02.99.30↔	Implantation oder Wechsel einer intrakraniellen Messsonde	04.05.00↔	Exzision (und Destruktion) des Ganglion Gasseri, n.n.bez.
02.99.31↔	Revision (ohne Wechsel) einer intrakraniellen Messsonde	04.05.10↔	Exzision des Ganglion Gasseri
02.99.40↔	Implantation oder Wechsel einer Neuroprothese	04.05.20↔	Destruktion des Ganglion Gasseri
02.99.41↔	Revision (ohne Wechsel) einer Neuroprothese	04.05.99↔	Exzision (und Destruktion) des Ganglion Gasseri, sonst
02.99.50↔	Implant u Entf e KathBallonSyst z intrazer Brachyth	04.06.10↔	Exzision von intrakraniellen Ganglien
02.99.70↔	Rv (o Erstz) d Elktrd e intrkr Neurstm, n.n.bz.	04.06.20↔	Exzision von sonstigen peripheren Ganglien
02.99.71↔	Rv(o Ers)d Elktrd intrkr Neurstm,streotktsch,perm Enzlsys z Dst	04.07.10↔	Exzision eines Nerven zur Transplantation
02.99.72↔	Rv(o Ers)d Elktrd intrkr Neurstm,streotktsch,perm Mhrlsys z Dst	04.07.11↔	Entfernung eines Nerventransplantates



04.07.20↔	Sonst Exzision oder Avulsion von intrakraniellen Nerven	04.5x.00↔	Transplantation von kranialem oder peripherem Nerv, n.n.bez.
04.07.30↔	Sonst Exzision oder Avulsion von extrakraniellen Hirnnerven	04.5x.10↔	Transplantation von extrakraniellen Hirnnerven
04.07.40↔	Sonstige Exzision oder Avulsion des Plexus brachialis	04.5x.11↔	Transplantation von Plexus brachia und Nn d Schulter
04.07.41↔	Sonstige Exzision oder Avulsion von Nerven der Schulter	04.5x.12↔	Transplantation von Nerven des Armes und der Hand
04.07.42↔	Sonstige Exz oder Avuls von Nerven d Armes und d Hand	04.5x.13↔	Transplantation von Nn d Rumpfes und d unteren Extrem
04.07.43↔	So Exz o Avuls von Nn d Rumpfes und d unteren Extrem	04.5x.19↔	Transplantation von sonstm kranialem oder peripherem Nerv
04.08.00↔	Optikusscheidenfensterung, n.n.bez.	04.5x.99↔	Transplantation von kranialem oder peripherem Nerv, sonst
04.08.10↔	Sonstige Operationen am N. opticus	04.6x.00↔	Transposition von kranialen und peripheren Nerven, n.n.bez.
04.08.99↔	Optikusscheidenfensterung, sonstige	04.6x.10↔	Transposition e extrk Hirnner mit epin primärer Naht
04.2x.10↔	Destruktion von intrakraniellen Hirnnerven und Ganglien	04.6x.11↔	Transposition e extrk Hirnner mit epin sekundärer Naht
04.2x.20↔	Destruktion von extrakraniellen Hirnnerven	04.6x.12↔	Transp e extrk Hirnner m intersfz prim und sek Nht
04.2x.30↔	Destruktion des Plexus brachialis	04.6x.20↔	Transposition d Plexus brachia mit epin primärer Naht
04.2x.31↔	Destruktion von Nerven der Schulter	04.6x.21↔	Transposition d Plexus brachia m epin sekundärer Naht
04.2x.32↔	Destruktion von Nerven des Armes und der Hand	04.6x.22↔	Transposition d Plexus brachia m intersfz prim Nht
04.2x.33↔	Destruktion von Nerven des Rumpfes und Plexus lumbosacralis	04.6x.23↔	Transposition d Plexus brachia m intersfz sek Nht
04.2x.34↔	Destruktion von Nerven des Beines und des Fußes	04.6x.30↔	Transposition e Nn d Schult m epin prim und sek Nht
04.2x.39↔	Destruktion von sonstn peripheren Nerven oder Ganglien	04.6x.31↔	Trnsp e Nn d Rmpfs u d unt Extrm m intrfsz prm u sk Nht
04.2x.99↔	Destr von kran und peripheren Nerven und Ggl, sonstige	04.6x.40↔	Transposition e Nerven d Armes mit epin primärer Naht
04.3x.00↔	Naht an kranialen oder peripheren Nerven, n.n.bez.	04.6x.41↔	Transposition e Nerven d Armes m epin sekundärer Naht
04.3x.10↔	Epineurale Naht von extrakraniellen Hirnnerven, primär	04.6x.42↔	Transposition e Nerven d Armes m intersfz primärer Nht
04.3x.11↔	Epineurale Naht des Plexus brachialis, primär	04.6x.43↔	Transposition e Nn d Armes m intersfz sekundärer Nht
04.3x.12↔	Epineurale Naht von Nerven der Schulter, primär	04.6x.50↔	Trnsp e Nn d Rmpfs u d unt Extrm m epn prm u sk Nht
04.3x.13↔	Epineurale Naht von Nerven am Arm, primär	04.6x.51↔	Trnsp e Nn d Rmpfs u d unt Extrm m intrfsz prm u sk Nht
04.3x.14↔	Epineurale Naht von Nerven der Hand, primär	04.6x.60↔	Transposition e Nn d Hand m intersfz prim und sek Nht
04.3x.15↔	Epineurale Naht von Nerven des Rumpfes, primär	04.6x.70↔	Transposition m Neurolyse und Dekompr e extrk Hirnner
04.3x.16↔	Epn Nht v Nn d Beins(nkl. Plxs lmbsc,Leist,Bcknb),pr	04.6x.71↔	Trnsp m Neurlys u Dkmp r d Plxs brchia o e Nn d Schlt
04.3x.17↔	Epineurale Naht von Nerven des Fußes, primär	04.6x.72↔	Transposition m Neurolyse und Dekompr e Nerven d Armes
04.3x.19↔	Epin Nht von sonstigen kran o peripheren Nn, primär	04.6x.73↔	Transposition m Neurolyse und Dekompr e Nerven d Hand
04.3x.20↔	Epineurale Naht von extrakraniellen Hirnnerven, sekundär	04.6x.74↔	Trnsp m Neurlys u Dkmp r e Nn d Rmpfs u d unt Extrm
04.3x.21↔	Epineurale Naht des Plexus brachialis, sekundär	04.6x.75↔	Transposition von sonstn kranialen und peripheren Nerven
04.3x.22↔	Epineurale Naht von Nerven der Schulter, sekundär	04.6x.99↔	Transposition von kranialen und peripheren Nerven, sonst
04.3x.23↔	Epineurale Naht von Nerven am Arm, sekundär	04.71↔	Hypoglosso-faziale Anastomose
04.3x.24↔	Epineurale Naht von Nerven an der Hand, sekundär	04.72↔	Akzessorio-faziale Anastomose
04.3x.25↔	Epineurale Naht von Nerven des Rumpfes, sekundär	04.73↔	Akzessorio-hypoglossale Anastomose
04.3x.26↔	Epn Nht v Nn d Beins(nkl. Plxs lmbsc,Leist,Bcknb),sk	04.74.00↔	Sonstige Anast e kran oder peripheren Nervs, n.n.bez.
04.3x.27↔	Epineurale Naht von Nerven des Fußes, sekundär	04.74.10↔	Fazio-faziale Nerven-Anastomose
04.3x.29↔	Epin Nht von sonstigen kran und periph Nn, sekundär	04.74.11↔	Interkosto-faszikuläre Nerven-Anastomose
04.3x.30↔	Interfaszikuläre Naht von extrakraniellen Hirnnerven, primär	04.74.99↔	Sonstige Anast e kran oder peripheren Nervs, sonstige
04.3x.31↔	Interfaszikuläre Naht des Plexus brachialis, primär	04.75↔	Revision e früh plast Reko an e kran o periph N
04.3x.32↔	Interfaszikuläre Naht von Nerven der Schulter, primär	04.76↔	Plast Reko e alten traumat Verletz an kran u periph Nn
04.3x.33↔	Interfaszikuläre Naht von Nerven am Arm, primär	04.79.00↔	Sonstige Neuroplastik, n.n.bez.
04.3x.34↔	Interfaszikuläre Naht von Nerven an der Hand, primär	04.79.10↔	Transplantation und Transp e extrk Hirnner m epin Nht
04.3x.35↔	Interfaszikuläre Naht von Nerven des Rumpfes, primär	04.79.11↔	Transplantation und Transp d Plexus brachia m epin Nht
04.3x.36↔	Intrfsz Nht v Nn d Beins(nkl. Plxs lmbsc,Leist,Bcknb),pr	04.79.12↔	Transplantation und Transp von Nn d Schult m epin Nht
04.3x.37↔	Interfaszikuläre Naht von Nerven des Fußes, primär	04.79.13↔	Tx und Transp e Nn d Armes und d Hand m epin Nht
04.3x.39↔	Interfsz Nht von sonstigen kran und periph Nn, primär	04.79.14↔	Tx u Transp von Nn d Rumpfes u d unt Extrem m epin Nht
04.3x.40↔	Interfaszikuläre Naht von extrakraniellen Hirnnerven, sekundär	04.79.19↔	Transplantation und Transp e sonst Nervens m epin Nht
04.3x.41↔	Interfaszikuläre Naht des Plexus brachialis, sekundär	04.79.20↔	Transplantation und Transposition e Nn m intersfz Nht
04.3x.42↔	Interfaszikuläre Naht von Nerven der Schulter, sekundär	04.79.21↔	Tx und Transp e extrk Hirnner m intersfz Nht
04.3x.43↔	Interfaszikuläre Naht von Nerven am Arm, sekundär	04.79.22↔	Tx und Transp d Plexus brachia m intersfz Nht
04.3x.44↔	Interfaszikuläre Naht von Nerven an der Hand, sekundär	04.79.23↔	Tx und Transp von Nn d Schult m intersfz Nht
04.3x.45↔	Interfaszikuläre Naht von Nerven des Rumpfes, sekundär	04.79.24↔	Tx und Transp e Nn d Armes und d Hand m intersfz Nht
04.3x.46↔	Intrfsz Nht v Nn d Beins(nkl. Plxs lmbsc,Leist,Bcknb),sk	04.79.25↔	Tx u Trnsp v Nn d Rmpfs u d unt Extrm m intrfsz Nht
04.3x.47↔	Interfaszikuläre Naht von Nerven des Fußes, sekundär	04.79.29↔	Transplantation und Transp e sonst Nn m intersfz Nht
04.3x.49↔	Interfsz Nht von sonstigen kran und periph Nn, sek	04.79.99↔	Sonstige Neuroplastik, sonstige
04.3x.99↔	Naht an kranialen oder peripheren Nerven, sonstige	04.92.00↔	Implnt o Erstz d Elkrtd(n) e prph Neurstm, n.n.bz.
04.41↔	Dekompression an der Wurzel des N. trigeminus	04.92.10↔	Implnt,Erstz d Elkrtd tmp prph Neurstm,Enzlsys,Tstsm
04.42.00↔	Sonstige Dekompression an kranialen Nerven, n.n.bez.	04.92.11↔	Implnt,Erstz d Elkrtd tmp prph Neurstm,Mhrlysys,Tstsm
04.42.10↔	Sonst Dekompression an kranialen Nerven, intrakraniell	04.92.20↔	Imp,Ers d Elkrtd prm prph Neurstm,Stbl,Enzlsys,Prk
04.42.20↔	Sonst Dekompression an kranialen Nerven, extrakraniell	04.92.21↔	Implnt,Erstz d Elkrtd prm prph Neurstm,Stbl,Mhrlysys,prk
04.42.99↔	Sonstige Dekompression an kranialen Nerven, sonstige	04.92.30↔	Imp,Ers d Elkrtd prm prph Neurstm,Plttnl,Enzlsys,offn chr
04.49.00↔	So Dekompr o Lös v Adhäs an periph N o Gangl, n.n.bez.	04.92.31↔	Imp,Ers d Elkrtd prm prph Neurstm,Plttnl,Mhrlysys,offn chr
04.49.10↔	Sonstige Dekompr oder Lös von Adhäs a Plexus brachia	04.92.40↔	Impl oder Ersetzen einer Vagusnervstimulationselektrode
04.49.11↔	Sonstige Dekompr oder Lös von Adhäs an Nn d Schulter	04.92.99↔	Implant o Ersetz d Elektrotd(n) e periph Neurostim, so
04.49.12↔	Sonstige Dekompr oder Lös von Adhäs an Nerven d Armes	05.21↔	Exzision des Ganglion sphenopalatinum
04.49.13↔	Sonstige Dekompr oder Lös von Adhäs an Nerven d Hand	05.22↔	Zervikale Sympathektomie
04.49.14↔	S Dkmp r o Lös v Adhäs a Plxs lmbsc, Leist u Bcknb	05.23↔	Lumbale Sympathektomie
04.49.15↔	Sonstige Dekompr oder Lös von Adhäs an Nn d Beines	05.24↔	Präsakrale Sympathektomie
04.49.16↔	Sonstige Dekompr oder Lös von Adhäs an Nerven d Fußes	05.25↔	Periarterielle Sympathektomie
04.49.99↔	S Dkmp r o Lös v Adhäs an snst prph Nn o Gngl, so	05.26↔	Thorakale Sympathektomie

05.29↔	Sonstige Sympathektomie und Exzision eines Ganglions	07.13.00↔	Biopsie an der Hypophyse, transfrontaler Zugang, n.n.bez.
05.81↔	Plast Rekonstruktion an sympathischem Nerv oder Ganglion	07.13.10↔	Gschl [Prkt] [Nd] Biops an d Hypph d trnsfrntln Zg
06.12↔	Offene Biopsie an der Schilddrüse	07.13.11↔	Offene Biopsie an der Hypophyse durch transfrontalen Zugang
06.13.00↔	Biopsie an der Nebenschilddrüse, n.n.bez.	07.13.12↔	Stereot Biops an d Hypoph d transfrontalen Zugang
06.13.12↔	Offene Biopsie an der Nebenschilddrüse	07.13.99↔	Biopsie an der Hypophyse, transfrontaler Zugang, sonst
06.13.99↔	Biopsie an der Nebenschilddrüse, sonstige	07.14.00↔	Biopsie an der Hypophyse, transsphenoidaler Zugang, n.n.bez.
06.2x.00↔	Unilaterale Hemithyreoidektomie, n.n.bez.	07.14.10↔	Gschl [Prkt] [Nd] Biops an d Hypph d trnssphn Zg
06.2x.11↔	Unilaterale Hemithyreoidektomie, ohne Parathyreoidektomie	07.14.11↔	Offene Biopsie an der Hypophyse durch transsphenoid Zugang
06.2x.12↔	Unilaterale Hemithyreoidektomie, mit Parathyreoidektomie	07.14.12↔	Stereot Biops an d Hypoph d transsphenoidalen Zugang
06.2x.99↔	Sonstige unilaterale Hemithyreoidektomie	07.14.99↔	Biopsie an der Hypophyse, transsphenoidaler Zugang, sonst
06.31↔	Exzision einer Läsion an der Schilddrüse	07.15↔	Biopsie an der Hypophyse, nicht näher bezeichneter Zugang
06.39.00↔	Sonstige partielle Thyreoidektomie, n.n.bez.	07.16.00↔	Biopsie am Thymus, n.n.bez.
06.39.10↔	Exzision eines Schilddrüsen Knotens	07.16.11↔	Offene Biopsie am Thymus
06.39.11↔	Subtot Res d Sd einseitig m Exz e Knotens d Gegenseite	07.16.99↔	Biopsie am Thymus, sonstige
06.39.12↔	Sbt Rs d Sd einseitig m Hmthyreoidktmie d Ggnseit	07.17.00↔	Biopsie am Corpus pineale, n.n.bez.
06.39.13↔	Reexploration der Schilddrüse mit partieller Resektion	07.17.10↔	Geschlossene [perkutane] [Nadel-] Biopsie am Corpus pineale
06.39.14↔	Partielle Schilddrüsenresektion: Resektion des Isthmus	07.17.11↔	Offene Biopsie am Corpus pineale
06.39.15↔	Subtotale Resektion der Schilddrüse	07.17.12↔	Stereotaktische Biopsie am Corpus pineale
06.39.99↔	Sonstige partielle Thyreoidektomie, sonstige	07.17.99↔	Biopsie am Corpus pineale, sonstige
06.4x.00↔	Vollständige (totale) Thyreoidektomie, n.n.bez.	07.21↔	Exzision einer Läsion der Nebenniere
06.4x.10↔	Vollständige (totale) Thyreoidektomie ohne Parathyreoidektomie	07.22.00↔	Einseitige Adrenalectomie, n.n.bez.
06.4x.11↔	Vollständige (totale) Thyreoidektomie mit Parathyreoidektomie	07.22.10↔	Einseitige Adrenalectomie, ohne Ovarrektomie
06.4x.99↔	Vollständige (totale) Thyreoidektomie, sonstige	07.22.11↔	Einseitige Adrenalectomie, mit Ovarrektomie
06.50.00↔	Substernale Thyreoidektomie, n.n.bez.	07.22.12↔	Einseitige Adrenalectomie, Rest-Adrenalectomie
06.50.10↔	Substernale Thyreoidektomie durch Sternotomie	07.22.99↔	Einseitige Adrenalectomie, sonstige
06.50.99↔	Sonstige substernale Thyreoidektomie	07.29↔	Sonstige partielle Adrenalectomie
06.51.00↔	Partielle substernale Thyreoidektomie, n.n.bez.	07.3↔	Beidseitige Adrenalectomie
06.51.10↔	Partielle substernale Thyreoidektomie durch Sternotomie	07.41↔	Inzision an einer Nebenniere
06.51.99↔	Partielle substernale Thyreoidektomie, sonstige	07.42↔	Durchtrennung von afferenten Nerven der Nebennieren
06.52.00↔	Vollständige substernale Thyreoidektomie, n.n.bez.	07.43↔	Ligatur von Gefässen der Nebennieren
06.52.10↔	Vollständige substernale Thyreoidektomie durch Sternotomie	07.44↔	Rekonstruktion an einer Nebenniere
06.52.99↔	Vollständige substernale Thyreoidektomie, sonstige	07.45↔	Reimplantation von Gewebe der Nebennieren
06.6x.00↔	Exzision einer Thyreoidea lingualis, n.n.bez.	07.49↔	Sonstige Operation an e Nebenniere, d Nerven oder Gef
06.6x.10↔	Exzision einer Thyreoidea lingualis, transoral	07.51↔	Exploration im Gebiet des Corpus pineale
06.6x.11↔	Exz e Thyrid ling Transzerv, oh Res d med Zungenbeines	07.52↔	Inzision am Corpus pineale
06.6x.12↔	Exz e Thyrid ling Transzerv, m Res d med Zungenbeines	07.53↔	Partielle Exzision des Corpus pineale
06.6x.99↔	Exzision einer Thyreoidea lingualis, sonstige	07.54↔	Totale Exzision des Corpus pineale
06.7x.00↔	Exzision des Ductus thyroglossus, n.n.bez.	07.59↔	Sonstige Operationen am Corpus pineale
06.7x.10↔	Exz e median Halsz, ohne Resektion d med Zungenbeines	07.61↔	Partielle Exzision der Hypophyse, transfrontaler Zugang
06.7x.11↔	Exz e medianen Halsz, m Resektion d med Zungenbeines	07.62↔	Partielle Exz an der Hypophyse, transsphenoidaler Zugang
06.7x.12↔	Exz e median Halsz, ohne Resektion d med Zungenbeines	07.63↔	Partielle Exz an d Hypophyse, nicht näher bez Zugang
06.7x.13↔	Exz e medianen Halsf, m Resektion d med Zungenbeines	07.64↔	Totale Exzision der Hypophyse, transfrontaler Zugang
06.7x.14↔	Sek Eingr z Exz d Duct thyreogl, m Res d med Zungenb	07.65↔	Totale Exzision der Hypophyse, transsphenoidaler Zugang
06.7x.15↔	Sek Eingr z Exz d Duct thyreogl, oh Res d med Zungenb	07.68↔	Totale Exzision der Hypophyse, and näher bez Zugang
06.7x.99↔	Exzision des Ductus thyroglossus, sonstige	07.69↔	Totale Exzision der Hypophyse, nicht näher bez Zugang
06.81.00↔	Vollständige Parathyreoidektomie, n.n.bez.	07.71↔	Exploration der Fossa hypophysialis
06.81.10↔	Vollständige Parathyreoidektomie, ohne Replantation	07.72↔	Inzision an der Hypophyse
06.81.13↔	Vollständige Parathyekt d Sternotomie, oh Replantation	07.79↔	Sonstige Operation an der Hypophyse
06.81.99↔	Vollständige Parathyreoidektomie, sonstige	07.80↔	Thymektomie, n.n.bez.
06.89.00↔	Partielle Parathyreoidektomie, n.n.bez.	07.81↔	Sonstige partielle Exzision am Thymus
06.89.11↔	Reexploration mit partieller Parathyreoidektomie	07.82↔	Sonstige totale Exzision des Thymus
06.89.13↔	Sonst Op an der Nebenschilddrüse durch Sternotomie	07.83↔	Thorakoskopische partielle Exzision am Thymus
06.89.99↔	Partielle Parathyreoidektomie, sonstige	07.84↔	Thorakoskopische totale Exzision des Thymus
06.91↔	Durchtrennung des Isthmus thyreoideae	07.91↔	Exploration im Gebiet des Thymus
06.94↔	Reimplantation von Schilddrüsengewebe	07.92↔	Sonstige Inzision am Thymus
06.95.00↔	Reimplantation von Nebenschilddrüsengewebe, n.n.bez.	07.93↔	Plastische Rekonstruktion am Thymus
06.95.10↔	Vollständige Parathyekt, m Replantation, n.n.bez.	07.94↔	Transplantation von Thymusgewebe
06.95.11↔	Vollständige Parathyreoidektomie, mit Replantation orthotop	07.95↔	Thorakoskopische Inzision am Thymus
06.95.12↔	Vollständige Parathyreoidektomie, mit Replantation heterotop	07.98↔	Sonstige und Ni näh bez thorakoskopische Op a Thymus
06.95.20↔	Vollst Parathyekt d Sternotomie, m Repl, n.n.bez.	07.99↔	Sonst und nicht näher bezeichnete Operationen am Thymus
06.95.21↔	Vollständige Parathyekt d Sternotomie, m Repl orthotop	08.31↔	Beh e Blephptos d M. frontalis Verfahren mit Naht
06.95.22↔	Vollst Parathyekt d Sternotomie, m Repl heterotop	08.32↔	Beh e Blephptos d M. frontVerf mit Faszschling
06.95.99↔	Reimplantation von Nebenschilddrüsengewebe, sonstige	08.33↔	Bhb e Blyhpts d Rs o Vrlg d M. lvt plp o sein Apneur
06.98.00↔	Sonstige Operationen an der Schilddrüse, n.n.bez.	08.34↔	Beh e Blephptos d And Verfahren a M. levat palp
06.98.10↔	Plastische Rekonstruktion der Schilddrüse	08.35↔	Beh ebug einer Blepharoptose durch Tarsoplastik
06.98.99↔	Sonstige Operationen an der Schilddrüse, sonstige	08.36↔	Beh ebug einer Blepharoptose durch andere Verfahren
06.99.00↔	Sonstige Operationen an der Nebenschilddrüse, n.n.bez.	08.37↔	Reduktion einer Ptosen-Überkorrektur
06.99.10↔	Plastische Rekonstruktion der Nebenschilddrüse	08.38↔	Korrektur einer Lidretraktion
06.99.99↔	Sonstige Operationen an der Nebenschilddrüse, sonstige	08.41↔	Beh ebug von Entropium o Ektropium durch Thermokauteri
07.12↔	Offene Biopsie an der Nebenniere	08.42↔	Beh ebug von Entropium oder Ektropium d Nahtverfahren



08.43↔	Behebung von Entropium oder Ektropium d Keilresektion	10.42.10↔	Konjunktiv Fornixrekonstr mit fr Transplantat, autogen
08.44.00↔	Behebung von Entropium o Ektropium durch Lidplastik, n.n.bez.	10.42.11↔	Konjunktiv Fornixrekonstr m fr Tx, Ni autogen
08.44.10↔	Bhb v Entrp o Ektrp d Ldplst, hr VrK d AgnlDs	10.42.99↔	Sonstige Konjunktiv Fornixrekonstr mit fr Transplantat
08.44.99↔	Sonst Behebung von Entropium o Ektropium durch Lidplastik	10.43↔	Sonstige Rekonstruktion der konjunktivalen Fornix
08.49.00↔	Sonstiger Eingr zur Korr e Entrop o Ektrp, n.n.bez.	10.44.00↔	Sonsts freies Transplantat an die Konjunktiva, n.n.bez.
08.49.10↔	S Engr z Krr e Entrp o Ektrp, Op an d Ldrtrktrn	10.44.10↔	Sonsts freies Transplantat an die Konjunktiva, autogen
08.49.11↔	So Eingr zur Korr e Entrop o Ektrp, Rep e Lidlamelle	10.44.11↔	Sonsts freies Transplantat an die Konjunktiva, nicht autogen
08.49.99↔	Sonstiger Eingr zur Korr e Entrop o Ektrp, sonstige	10.44.99↔	Sonsts freies Transplantat an die Konjunktiva, sonst
08.51↔	Kanthotomie	10.49.00↔	Sonstige Konjunktivaplastik, n.n.bez.
08.52↔	Blepharorrhaphie	10.49.10↔	Sonstige Konjunktivaplastik, Tenonplastik
08.59.00↔	Sonstige Anpassung der Lidposition, n.n.bez.	10.49.99↔	Sonstige Konjunktivaplastik, sonstige
08.59.10↔	Kanthoplastik, n.n.bez.	10.6x.99↔	Sonstige Versorgung einer Konjunktivaverletzung
08.59.11↔	Kanthopexie	11.0↔	Entf e intrakornealen Fk aus d Kornea mittels Magnet
08.59.12↔	Korrekturoperation bei Epikanthus	11.1↔	Inzision der Kornea
08.59.99↔	Sonstige Anpassung der Lidposition, sonstige	11.31↔	Transposition eines Pterygiums
08.61.00↔	Plast Reko d Lids m Hautappen o Tx, n.n.bez.	11.32↔	Exzision eines Pterygiums mit Korneatransplantat
08.61.10↔	Plastische Rekonstruktion des Augenlids mit Hautlappen	11.39.00↔	Sonstige Exzision eines Pterygiums, n.n.bez.
08.61.11↔	Plastische Rekonstruktion des Augenlids mit Hauttransplantat	11.39.10↔	Exz e Pterygiums m (phototherapeutischer) Keratektomie
08.61.99↔	Sonstige Plast Reko d Lids m Hautlap o transplantat	11.39.11↔	Exzision eines Pterygiums mit sonstr Bindehautplastik
08.62↔	Plast Reko d Lids m Schleimhautlappen o transplantat	11.39.99↔	Sonstige Exzision eines Pterygiums, sonstige
08.63↔	Plastische Rekonstruktion d Augenlids mit Haarfollltx	11.41↔	Mechanisches Entfernen von Korneaepithel
08.64↔	Plast Rekonstruktion d Lids m tarsokonjunktivalem Lp	11.42↔	Thermokauterisation einer Kornealäsion
08.69.00↔	So Plast Reko d Lids m Lp o Transplantaten, n.n.bez.	11.43↔	Kryotherapie einer Kornealäsion
08.69.10↔	Plastische Rekonstruktion des Augenlids mit Knorpel	11.49.00↔	Sonstiges Entf oder Destr e Kornealäsion, n.n.bez.
08.69.11↔	Plastische Rekonstruktion d Lids mit allopl Material	11.49.10↔	Destruktion einer Kornealäsion, durch laserkoagulation
08.69.12↔	Plast Reko d Lids m Verschiebe u Rotationspl d Lides	11.49.20↔	Keratektomie einer Kornealäsion durch phototherapie
08.69.13↔	Plast Rekonstruktion des Augenlids mit Oberlidverlängerung	11.49.29↔	Sonstige Keratektomie einer Kornealäsion
08.69.19↔	Plast Reko d Lids m sonstigem Lp o Transplantaten	11.49.99↔	Sonstiges Entf oder Destr e Kornealäsion, sonstige
08.69.99↔	So Plast Reko d Lids m Lp o Transplantaten, so	11.51↔	Naht einer Korneaverletzung
08.70↔	Plastische Rekonstruktion des Augenlids, n.n.bez.	11.52↔	Korrektur einer postop Wunddehiszenz an der Kornea
08.71↔	D Lidrand umfassende Plast Reko d Lids, part Tiefe	11.53↔	Versorgung e Konvrerl oder wunde mit KonjunktLappen
08.72↔	Sonstige plastische Rekonstruktion d Lids, part Tiefe	11.59.00↔	Sonstige Rekonstruktion der Kornea, n.n.bez.
08.73.00↔	D Ldrnd umfss Plst Rk d Lds, vll Tief, n.n.bz.	11.59.10↔	Rekonstruktion durch Deckung der Kornea, n.n.bez.
08.73.10↔	Verschiebeplastik der Lidkante	11.59.11↔	Rekonstrukt durch Deckung der Kornea durch Amnionmemb
08.73.99↔	D Lidrand umfassende Plast Reko d Lids, volle Tief, so	11.59.12↔	Rekonstruktion durch sonstige Deckung der Kornea
08.74.00↔	Sonstige Plast Reko d Lids, volle Tiefe, n.n.bez.	11.59.99↔	Sonstige Rekonstruktion der Kornea, sonstige
08.74.10↔	Oberlidverlängerung	11.60↔	Korneatransplantation, n.n.bez.
08.74.99↔	Sonstige Plast Reko d Lids, volle Tiefe, sonstige	11.61↔	Lamelläre Keratoplastik mit Autotransplantat
08.82↔	Versorg e Risswund d Lids, d Lidrand umfass, part Tief	11.62↔	Sonstige lamelläre Keratoplastik
08.83↔	Sonstige Versorgung e Risswunde d Lids, part Tiefe	11.63↔	Penetrierende Keratoplastik mit Autotransplantat
08.84↔	Vrsrg e Rsswnd d Lds, d Ldrnd umfss, vll Tief	11.64↔	Sonstige penetrierende Keratoplastik
08.85↔	Sonst Versorgung einer Risswunde des Augenlids, volle Tief	11.69.00↔	Sonstige Korneatransplantation, n.n.bez.
08.86↔	Rhytidektomie am Unterlid	11.69.10↔	Austausch-Keratoplastik
08.87↔	Rhytidektomie am Oberlid	11.69.20↔	Perforierende Korneatransplantation
08.89.10↔	Plast Reko d Lids, medialer o lateraler Lidwinkel	11.69.99↔	Sonstige Korneatransplantation, sonstige
08.89.11↔	Plastische Rekonstruktion d Augenlids d Hebung d Augbr	11.71↔	Keratomileusis
08.89.12↔	Plast Reko d Lids d Entf e Fettgewebeprolapses d Orb	11.72↔	Keratophakie
08.89.13↔	Plast Reko d Lids d Oberflächenbehandlung m Laser	11.73↔	Keratoprothese
08.89.14↔	Plast Reko d Lids d sonstige Oberlidverlängerung	11.74↔	Thermokeratoplastik
08.89.15↔	Plast Rekonstruktion d Lids d Unterlidverlängerung	11.75↔	Radiäre Keratotomie
08.89.99↔	Sonst plastische Rekonstruktion des Augenlids, sonst	11.76↔	Epikeratophakie
09.71↔	Korrektur eines evertierten Tränenpünktchens	11.79.00↔	S rknstrktv u rfrktv Engr an d Krn, n.n.bz.
09.72↔	Sonstige plastische Rekonstruktion am Tränenpünktchen	11.79.10↔	Photorefraktive Keratektomie
09.73↔	Plastische Rekonstruktion eines Canaliculus lacrimalis	11.79.20↔	Impl eines intrastromalen Ringsegmentes an der Kornea
09.81↔	Dakryozystorhinostomie	11.79.99↔	So rekonstruktive und refraktive Eingr an d Korn, so
09.82↔	Konjunktivozystorhinostomie	11.91↔	Tätowierung der Kornea
09.83↔	Konjunktivozystorhinostomie m Einset von Tubus oder Stent	11.92↔	Entfernen eines künstlichen Korneaimplantats
09.99↔	Sonstige Operation am Tränensystem	12.00↔	Entf e intraokul Fk aus d vorderen Augkam, n.n.bez.
10.0↔	Entf e subkonjunktivalen Fk aus d Konjunktiva d Inzis	12.01↔	Entf e intraokul Fk aus d vorderen Augkam mittels Magn
10.1↔	Sonstige Inzision der Konjunktiva	12.02↔	Entf e intraokul Fk aus d vorderen Augkam ohne Magnet
10.31.00↔	Exzision von Läsion oder Gewebe der Konjunktiva, n.n.bez.	12.11↔	Iridotomie mit Transfixation
10.31.10↔	Exzision von Läsion oder Gewebe der Konjunktiva mit Plastik	12.12↔	Sonstige Iridotomie
10.31.99↔	Exzision von Läsion oder Gewebe der Konjunktiva, sonst	12.13↔	Exzision einer prolabierten Iris
10.32↔	Destruktion einer Läsion der Konjunktiva	12.14↔	Sonstige Iridektomie
10.33↔	Sonstige destruktive Massnahmen an der Konjunktiva	12.22↔	Biopsie der Iris
10.41.00↔	Plast Reko e Symblepharons m fr Transplantat, n.n.bez.	12.31↔	Lösung von Goniosynechien
10.41.10↔	Plast Reko e Symblepharons m fr Transplantat, autogen	12.32↔	Lösung von anderen vorderen Synechien
10.41.11↔	Plast Reko e Symbleph m fr Transplantat, n autogen	12.33↔	Lösung von hinteren Synechien
10.41.99↔	Sonstige Plast Reko e Symblepharons m fr Transplantat	12.34↔	Lösung von korneovitrealen Adhäsionen
10.42.00↔	Konjunktiv Fornixrekonstr m fr Transplantat, n.n.bez.	12.35↔	Koreplastik

12.39.00↔	Sonstige Iridoplastik, n.n.bez.	12.99.00↔	Sonst Operationen an der vorderen Augenkammer, n.n.bez.
12.39.10↔	Iridoplastik d Laser z Erleicht d intraokul Zikulat	12.99.99↔	Sonst Operationen an der vorderen Augenkammer, sonst
12.39.99↔	Sonstige Iridoplastik, sonstige	13.00↔	Entfernen eines Fremdkörpers aus der Linse, n.n.bez.
12.40↔	Entfernen einer Läsion der vorderen Augenkammer, n.n.bez.	13.01↔	Entfernen eines Fremdkörpers aus der Linse mittels Magnet
12.41↔	Destruktion einer Iridläsion ohne Exzision	13.02↔	Entfernen eines Fremdkörpers aus der Linse ohne Magnet
12.42↔	Exzision einer Iridläsion	13.11↔	Intrakapsuläre Extrakt d Linse d inf temporalen Zugang
12.43↔	Destruktion einer Läsion des Corpus ciliare, ohne Exzision	13.19↔	Sonstige intrakapsuläre Extraktion der Linse
12.44↔	Exzision einer Läsion des Corpus ciliare	13.2↔	Extrakaps Extrakt d Linse d lineares Extrakverf
12.51↔	Goniotomie ohne Goniotomie	13.3↔	Extrakaps Extrakt d Lins d einf Aspir (u Irrig) Verf
12.52↔	Goniotomie ohne Goniotomie	13.41↔	Phakoemulsifikation und Aspiration eines Katarakts
12.53↔	Goniotomie mit Goniotomie	13.42↔	Mech Phakofragm und Aspir e Katarakt d post Zugang
12.54↔	Trabekulotomie ab externo	13.43↔	Mech Phakofragmentation und And Aspir e Katarakt
12.55↔	Zyklodialyse	13.51↔	Extrakaps Extrakt d Linse d inf temporalen Zugang
12.59.00↔	Sonst Erleichterung der intraokulären Zirkulation, n.n.bez.	13.59↔	Sonstige extrakapsuläre Extraktion der Linse
12.59.10↔	Erleicht d intraokl Zklt d Trbkplstk o Gnioplastk	13.64↔	Diszision einer Sekundärmembran [nach Katarakt]
12.59.11↔	Erleicht d intraokl Zklt d Aspr u Kürttg a Trblwrk	13.65↔	Exzision einer Sekundärmembran [nach Katarakt]
12.59.99↔	Sonst Erleichterung der intraokulären Zirkulation, sonst	13.66↔	Mech Fragmentation einer Sekundärmembran [nach Katarakt]
12.61.00↔	Trepanation der Sklera mit Iridektomie, n.n.bez.	13.69↔	Sonstige Kataraktextraktion
12.61.10↔	Gedeckte Trepanation der Sklera mit Iridektomie	13.71↔	Enstz e Intraoklins anlässl e Ktrktxtr, einzeit
12.61.11↔	Nicht gedeckte Trepanation der Sklera mit Iridektomie	13.72↔	Sekundäres Einsetzen einer Intraokularlinse
12.61.99↔	Sonstige Trepanation der Sklera mit Iridektomie	13.8↔	Entfernen einer Intraokularlinse
12.62↔	Thermokauterisation der Sklera mit Iridektomie	13.90↔	Operation an der Linse, n.a.klass.
12.63↔	Iridenkleisis und Iridotaxis	13.91↔	Einsetzen von intraokulärer teleskopischer Prothese
12.64.00↔	Trabekulektomie ab externo, n.n.bez.	13.92↔	Kapsulotomie an der Linse
12.64.10↔	Gedeckte Trabekulektomie ab externo	13.93↔	Verschluss eines Defektes an der Linse mit Gewebekleber
12.64.11↔	Nicht gedeckte Trabekulektomie ab externo	13.99↔	Sonstige Operationen an der Linse, sonstige
12.64.99↔	Sonstige Trabekulektomie ab externo	14.00↔	Entf e Fremdkörpers aus d hinteren Augkam, n.n.bez.
12.65↔	Sonstige Sklerafistulisierung mit Iridektomie	14.01↔	Entf e Fk aus d hinteren Augkam mittels Magnet
12.66↔	Postop Revision einer Sklerafistulisierungs-Massnahme	14.02↔	Entf e Fremdkörpers aus d hinteren Augkam ohne Magnet
12.69.00↔	Sonstige Sklerafistulisierungs-Massnahme, n.n.bez.	14.21↔	Destruktion einer chorioretinalen Läsion durch Diathermie
12.69.10↔	Filternde Operationen zur Senkung des Augeninnendruckes	14.22↔	Destruktion einer chorioretinalen Läsion durch Kryotherapie
12.69.99↔	Sonstige Sklerafistulisierungs-Massnahme, sonstige	14.23↔	Destr e chorioret Läs d XenonBogenPhotokoagulation
12.71↔	Zyklodiathermie	14.24↔	Destr einer chorioret Läsion d LaserPhotokoagulation
12.72↔	Zyklodytherapie	14.25↔	Destr e chorioret Läs d nicht näh bez Photokoagulation
12.73↔	Zyklphotokoagulation	14.26↔	Destruktion einer chorioretinalen Läsion durch Radiotherapie
12.74↔	Verkleinerung des Corpus ciliare, n.n.bez.	14.27↔	Destr e chorioret Läsion d Implant e Strahlenquelle
12.79.00↔	Sonstige Glaukomoperationen, n.n.bez.	14.29↔	Sonstige Destruktion einer chorioretinalen Läsion
12.79.10↔	Viskokanalostomie bei Glaukom	14.31↔	Versorgung eines Retinarisses durch Diathermie
12.79.11↔	Tiefe Sklerektomie bei Glaukom	14.32↔	Versorgung eines Retinarisses durch Kryotherapie
12.79.20↔	Implantation eines Glaukom Drainage Implantates	14.33↔	Versorgung e Retinarisses durch Xenon-Bogen-Photokoagulat
12.79.99↔	Sonstige Glaukomoperationen, sonstige	14.34↔	Versorgung eines Retinarisses durch Laser-Photokoagulation
12.81↔	Naht einer Skleraverletzung	14.35↔	Versorgung e Retinarisses d Ni näh bez Photokoag
12.82↔	Verschluss einer Sklerafistel	14.39.00↔	Sonstige Versorgung eines Retinarisses, n.n.bez.
12.83↔	Revision e Opwunde d vorderen Augkam, n.a.klass.	14.39.10↔	Versorgung eines Retinarisses durch schwere Flüssigkeiten
12.84↔	Exzision oder Destruktion einer Skleraläsion	14.39.99↔	Sonstige Versorgung eines Retinarisses, sonstige
12.85↔	Versorgung eines skleralen Staphyloms mit Transplantat	14.41↔	Sklera-Cerclage mit Plombe
12.86↔	Sonstige Versorgung eines skleralen Staphyloms	14.49↔	Sonstige Sklera-Cerclage
12.87↔	Skleraverstärkung mit Transplantat	14.51↔	Behebung einer Amotio retinae durch Diathermie
12.88↔	Sonstige Skleraverstärkung	14.52↔	Behebung einer Amotio retinae durch Kryotherapie
12.89↔	Sonstige Operationen an der Sklera	14.53↔	Behebung e Amotio retinae durch Xenon-Bogen-Photokoagul
12.91.00↔	Therapeutische Evakuierung der vord Augenkammer, n.n.bez.	14.54↔	Behebung einer Amotio retinae durch Laser-Photokoagulation
12.91.10↔	Vorderkammerspülung, n.n.bez.	14.55↔	Beheb e Amot retinae d nicht näh bez Photokoagulation
12.91.11↔	Vorderkammerspülung mit Entfernung von Silikonöl	14.59.00↔	Sonst Verfahren zur Behebung einer Amotio retinae, n.n.bez.
12.91.19↔	Sonstige Vorderkammerspülung	14.59.10↔	Behebung einer Amotio retinae durch schwere Flüssigkeiten
12.91.20↔	Parazentese der vorderen Augenkammer	14.59.11↔	Behebung einer Amotio retinae durch Endotamponade (Gas)
12.91.99↔	Therapeutische Evakuierung der vord Augenkammer, sonst	14.59.99↔	Sonst Verfahren zur Behebung einer Amotio retinae, sonst
12.92.00↔	Injektion in die vordere Augenkammer, n.n.bez.	14.6x.00↔	Entf von chir impl Mat aus d hint Augkam, n.n.bez.
12.92.10↔	Injekt v flüssiger Subst i d vordere Augkam, n.n.bez.	14.6x.10↔	Revision und Wechsel einer Sklera-Cerclage
12.92.11↔	Injektion von Flüssigkeit in die vordere Augenkammer	14.6x.20↔	Entfernung einer Sklera-Cerclage
12.92.12↔	Injekt von flüssig Medikament in die vordere Augenkammer	14.6x.99↔	Entf von chir impl Mat aus d hint Augkam, sonstige
12.92.19↔	So Injekt von flüssiger Substanz i d vordere Augkam	14.71.00↔	Entfernen des Glaskörpers (anteriorer Zugang), n.n.bez.
12.92.20↔	Injektion von Gas in die vordere Augenkammer, n.n.bez.	14.71.10↔	Vordere Vitrektomie über Pars plana
12.92.21↔	Injektion von Luft in die vordere Augenkammer	14.71.19↔	Sonstige Vitrektomie über Pars plana
12.92.29↔	Sonstige Injektion von Gas in die vordere Augenkammer	14.71.99↔	Entfernen des Glaskörpers (anteriorer Zugang), sonstige
12.92.99↔	Sonstige Injektion in die vordere Augenkammer	14.72↔	Sonstiges Entfernen des Glaskörpers
12.93↔	Exz oder Destr e Epithelwuch in d vordere Augkam	14.73.00↔	Mechanische Vitrektomie (anteriorer Zugang), n.n.bez.
12.97↔	Sonstige Operationen an der Iris	14.73.10↔	Mech Vitrekt (anteriorer Zugang), ParsplanaVitrekt
12.98.00↔	Sonstige Operationen am Corpus ciliare, n.n.bez.	14.73.19↔	Mechanische Vitrektomie durch sonstn anterioren Zugang
12.98.10↔	Fixation des Ziliarkörpers	14.73.99↔	Mechanische Vitrektomie (anteriorer Zugang), sonstige
12.98.99↔	Sonstige Operationen am Corpus ciliare, sonstige	14.74↔	Sonstige mechanische Vitrektomie



14.9x.00↔	So Op an Ret, Chorioidea und hint Augkam, n.n.bez.	15.5x.00↔	Transposition eines äusseren Augenmuskels, n.n.bez.
14.9x.10↔	Sontige Operation, Rotation der Netzhaut	15.5x.10↔	Transposition eines äusseren geraden Augenmuskels
14.9x.20↔	Fxierng v Mrkpl f d Strhlth an Rt, Chrioidea u hnt Agkm	15.5x.11↔	Transposition eines äusseren schrägen Augenmuskels
14.9x.21↔	Entf v Mrkpl f d Strhlth an Rt, Chrioidea u hnt Agkm	15.5x.99↔	Sonstige Transposition eines äusseren Augenmuskels
14.9x.22↔	Lgkrktr e str Appl an Rt, Chrioidea u hnt Agkm	15.6↔	Revision einer Operation an den äusseren Augenmuskeln
14.9x.23↔	Entf e str Appl an Ret, Chorioidea und hint Augkam	15.7↔	Versorgung eines Traumas an einem äusseren Augenmuskel
14.9x.99↔	So Op an Ret, Chorioidea und hint Augkam, So	15.9↔	Sonst Operationen an äusseren Augenmuskeln und Sehnen
15.01↔	Biopsie an äusserem Augenmuskel oder Sehne	16.01↔	Orbitotomie mit Knochenlappen
15.11.00↔	Rücklagerung eines äusseren Augenmuskels, n.n.bez.	16.02↔	Orbitotomie mit Einsetzen eines orbitalen Implantats
15.11.10↔	Rücklagerung eines äusseren geraden Augenmuskels	16.09↔	Sonstige Orbitotomie
15.11.11↔	Rücklagerung eines äusseren schrägen Augenmuskels	16.1↔	Entf e penetrierenden Fremdkörpers aus d Aug, n.n.bez.
15.11.99↔	Sonstige Rücklagerung eines äusseren Augenmuskels	16.23↔	Biopsie an Orbita und Augapfel
15.12.00↔	Vorverlagerung von einem äusseren Augenmuskel, n.n.bez.	16.31↔	Entf d Auginh mit glz Implantat in d Skleraschale
15.12.10↔	Vorverlagerung von einem äusseren geraden Augenmuskel	16.39↔	Sonstige Eviszeration des Augapfels
15.12.11↔	Vorverlagerung von einem äusseren schrägen Augenmuskel	16.41↔	Enukl d Augapf m glz Implant i d TenonKaps m Anh d Mn
15.12.99↔	Sonstige Vorverlagerung von einem äusseren Augenmuskel	16.42↔	Enukleation des Augapfels mit und gleichzeitigem Implantat
15.13.00↔	Resektion von einem äusseren Augenmuskel, n.n.bez.	16.49↔	Sonstige Enukleation des Augapfels
15.13.10↔	Resektion von e äusseren Augmsk, an e geraden Augmsk	16.51.00↔	Exent d Orbita mit Entf ben Strukturen, n.n.bez.
15.13.11↔	Resektion von e äusseren Augmsk, an e schrägen Augmsk	16.51.10↔	Exent d Orb m Entf ben Strukturen, m Erhalt d Lidhaut
15.13.99↔	Sonstige Resektion von einem äusseren Augenmuskel	16.51.11↔	Exent d Orb m Entf ben Strukturen, oh Erhalt d Lidhaut
15.19.00↔	S Op an e ässrn Agmsk m tmp Ablös v Agpf, n.n.bz.	16.51.99↔	Sonstige Exenteration d Orbita mit Entf ben Strukturen
15.19.10↔	Verstärkende Eingriffe an Augenmuskeln, n.n.bez.	16.52.00↔	Exent d Orb m ther Entf von Orbknoch, n.n.bez.
15.19.11↔	Verstärkende Eingriffe an einem geraden Augenmuskel	16.52.10↔	Exent d Orb m ther Entf v Orbknoch, m Erhalt d Lidhaut
15.19.12↔	Verstärkende Eingriffe an einem schrägen Augenmuskel	16.52.11↔	Exnt d Orb m thr Entf v Orbknoch, oh Erhlt d Lidhaut
15.19.19↔	Sonstige Verstärkende Eingriffe an Augenmuskeln	16.52.99↔	So Exent d Orb m therapeutischem Entf von Orbknoch
15.19.20↔	Schwächende Eingriffe an Augenmuskeln, n.n.bez.	16.59.00↔	Sonstige Exenteration der Orbita, n.n.bez.
15.19.21↔	Schwächende Eingriffe an einem geraden Augenmuskel	16.59.10↔	Sonst Exenteration der Orbita, mit Erhalt der Lidhaut
15.19.22↔	Schwächende Eingriffe an einem schrägen Augenmuskel	16.59.11↔	Sonst Exenteration der Orbita, ohne Erhalt der Lidhaut
15.19.29↔	Sonstige Schwächende Eingriffe an Augenmuskeln	16.59.99↔	Sonstige Exenteration der Orbita, sonstige
15.19.30↔	Myopexie an geraden Augenmuskeln	16.61.00↔	Sekundäres Einsetzen eines Augenimplantats, n.n.bez.
15.19.40↔	Chirurgie der Abrollstrecke	16.61.10↔	Sekundäres Einsetz e Augenimplantats, HautFettTx
15.19.99↔	So Op an e äusseren Augmsk m temp Ablös vom Augapf, so	16.61.99↔	Sekundäres Einsetzen eines Augenimplantats, sonstige
15.21.00↔	Verlängerungsverfahren an e äusseren Augenmuskel, n.n.bez.	16.62.00↔	Revision und Reinsertion eines Augenimplantats, n.n.bez.
15.21.10↔	Verlängerungsverfahren an e einz äusseren ger Augmsk	16.62.10↔	Revision eines Augenimplantats
15.21.11↔	Verlängverf an e einz äusseren schrägen Augmsk	16.62.20↔	Wchs e Agnplntts, Enf e HautFitTmsplntts
15.21.99↔	Sonst Verlängerungsverfahren an e äusseren Augenmuskel	16.62.29↔	Sonstiger Wechsel eines Augenimplantats
15.22.00↔	Verkürzungsverfahren an äusseren Augenmuskeln, n.n.bez.	16.62.99↔	Sonstige Revision und Reinsertion eines Augenimplantats
15.22.10↔	Verkürzungsverfahren an e einz äusseren geraden Augmsk	16.63↔	Revision einer Enukleationstasche mit Transplantat
15.22.11↔	Verkürverf an e einz äusseren schrägen Augmsk	16.64↔	Sonstige Revision einer Enukleationstasche
15.22.99↔	Sonstige Verkürzungsverfahren an äusseren Augenmuskeln	16.65.00↔	Sekundäres Transplantat in eine Exenterationshöhle, n.n.bez.
15.29.00↔	Sonstige Op an e einz äusseren Augmsk, n.n.bez.	16.65.10↔	Sekundäres Tx i e Exenterationshöhle, HautFettTx
15.29.01↔	Sonstige Operationen an e einz äusseren geraden Augmsk	16.65.99↔	Sonst sekundäres Transplantat in eine Exenterationshöhle
15.29.02↔	Sonstige Op an e einz äusseren schrägen Augmsk	16.66↔	Sonstige Revision einer Exenterationshöhle
15.29.09↔	Sonstige Op an e einz äusseren Augmsk, sonstige	16.69↔	Sonst sekundäre Massnahmen nach Entfernen des Augapfels
15.29.10↔	Adhäsioolyse an e einzelnen äusseren Augenmuskeln, n.n.bez.	16.71↔	Entfernen eines Augenimplantats
15.29.11↔	Adhäsioolyse an e einzelnen äusseren geraden Augenmuskel	16.72↔	Entfernen eines Orbitaimplantats
15.29.12↔	Adhäsioolyse an e einzelnen äusseren schrägen Augenmuskel	16.81↔	Versorgung einer Orbitawunde
15.29.19↔	Sonst Adhäsioolyse an e einzelnen äusseren Augenmuskeln	16.82↔	Versorgung einer Bulbusruptur
15.29.30↔	Absetzen eines einzelnen äusseren Augenmuskels, n.n.bez.	16.89↔	Sonst Versorgung einer Verletzung von Orbita oder Augapfel
15.29.31↔	Absetzen eines einzelnen äusseren geraden Augenmuskels	16.92↔	Exzision einer Orbitaläsion
15.29.32↔	Absetzen eines einzelnen äusseren schrägen Augenmuskels	16.98.00↔	Sonstige Operationen an der Orbita, n.n.bez.
15.29.39↔	Absetzen eines einzelnen äusseren Augenmuskels, sonst	16.98.10↔	Rekonstruktion der Orbita, n.n.bez.
15.29.40↔	Refixation eines einzelnen äusseren Augenmuskels, n.n.bez.	16.98.11↔	Rekonstruktion der Orbitawand mit mikrovaskulärem Lappen
15.29.41↔	Refixation eines einzelnen äusseren geraden Augenmuskels	16.98.19↔	Sonstige Rekonstruktion der Orbitawand
15.29.42↔	Refixation eines einzelnen äusseren schrägen Augenmuskels	16.98.20↔	Knöcherne Dekompression der Orbita
15.29.49↔	Sonst Refixation eines einzelnen äusseren Augenmuskels	16.98.21↔	Resektion von Fettgewebe aus der Orbita
15.3x.00↔	Op an 2 o mhr ässrn Agmsk m tmp Ablös v Agpf, n.n.bz.	16.98.22↔	Einlegen eines intraokularen Medikamententrägers
15.3x.10↔	Op an 2 ger Augmsk m temporärer Ablös vom Augapf	16.98.23↔	Einlegen eines extrabulbären Medikamententrägers
15.3x.11↔	Op an min 3 schrägen Augmsk m temp Ablös vom Augapf	16.98.24↔	Operative temporäre intraokulare Druckerhöhung
15.3x.12↔	Op an mn 2 gr u mn 2 schrägn Agmsk m tmp Ablös v Agpf	16.98.25↔	Entfernung eines Implantates nach Glaukomoperation
15.3x.20↔	Myopexie an 2 ger Augmsk m temporärer Ablös vom Augapf	16.98.99↔	Sonstige Operationen an der Orbita, sonstige
15.3x.21↔	Myp min 2gr Agm m Op an mn1w Agmsk m tmp Ablös v Agpf	16.99↔	Sonstige Operationen am Augapfel
15.3x.99↔	S Op an 2 o mhr ässrn Agmsk m tmp Ablös v Agpf	18.39.10↔	Resektion d Ohrmuschel, total, nicht hist kontrolliert
15.4x.00↔	Op an 2 o mhr ässrn Agmsk oh tmp Ablös v Agpf, n.n.bz.	18.39.11↔	Resektion der Ohrmuschel: total, histographisch kontrolliert
15.4x.10↔	Op an 2 ger Augmsk oh temporäre Ablös von Augapf	18.39.19↔	Sonstige Resektion der Ohrmuschel, sonstige
15.4x.11↔	Op an min 3 schrägen Augmsk oh temp Ablös von Augapf	18.5↔	Chirurgische Korrektur abstehender Ohren
15.4x.12↔	S Op an mn2gr u mn2schrägn Agmsk oh tmp Ablös v Agpf	18.6x.00↔	Rekonstruktion des äusseren Gehörganges, n.n.bez.
15.4x.20↔	Myop an 2 ger Augmsk ohne temporäre Ablös von Augapf	18.6x.10↔	Erweiterung des äusseren Gehörganges
15.4x.21↔	Myp min 2gr Agm m Op min1w Agmsk oh tmp Ablös v Agpf	18.6x.20↔	Rekonstruktion eines (bestehenden) äusseren Gehörganges
15.4x.99↔	Op an 2 o mhr ässrn Agmsk oh tmp Ablös v Agpf, S	18.6x.30↔	Konstruktion eines (nicht bestehenden) äusseren Gehörganges

18.6x.99↔	Rekonstruktion des äusseren Gehörganges, sonstige	20.61.00↔	(Initiale) Fenestration am Innenohr, n.n.bez.
18.71.00↔	Ohrmuschelaufbau, n.n.bez.	20.61.10↔	Fnstrtion a Innhr, oh Implnt e Prth (ntials Vrfm)
18.71.10↔	Ohrmuschelaufbau, partiell, n.n.bez.	20.61.99↔	(Initiale) Fenestration am Innenohr, sonstige
18.71.11↔	Ohrmuschelaufbau, partiell mit Gewebeexpander	20.62.00↔	Revision einer Fenestration am Innenohr, n.n.bez.
18.71.12↔	Ohrmuschelaufbau, partiell mit Galealappen	20.62.10↔	Revision e Fenestration a Innohr, oh Implnt e Proth
18.71.13↔	Ohrmuschelaufbau, partiell mit Knorpeltransplantat	20.62.99↔	Revision einer Fenestration am Innenohr, sonstige
18.71.14↔	Ohrmuschelaufbau, partiell mit mikrovaskulärem Lappen	20.71↔	Endolymphatischer Shunt
18.71.19↔	Ohrmuschelaufbau, partiell, sonstige	20.79.10↔	Exzision einer Läsion am Labyrinth
18.71.20↔	Ohrmuschelaufbau, total, n.n.bez.	20.79.11↔	Kochleosaccotomie
18.71.21↔	Ohrmuschelaufbau, total mit Gewebeexpander	20.79.20↔	Labyrinthektomie, transtympanal
18.71.22↔	Ohrmuschelaufbau, total mit Galealappen	20.79.21↔	Labyrinthektomie, transmastoidal
18.71.23↔	Ohrmuschelaufbau, total mit Knorpeltransplantat	20.79.22↔	Labyrinthdestruktion, transtympanal
18.71.24↔	Ohrmuschelaufbau, total mit mikrovaskulärem Lappen	20.79.23↔	Labyrinthdestruktion, transmastoidal
18.71.29↔	Ohrmuschelaufbau, total, sonstige	20.79.99↔	Sonstige Inzision, Exz und Destr a Innenohr, sonstige
18.71.30↔	Implant von allopl Materialien b Aufb e Ohrmuschel	20.8↔	Operationen an der Tuba auditiva
18.71.99↔	Ohrmuschelaufbau, sonstige	20.91↔	Tympanosympathektomie
18.72↔	Reinsertion eines amputierten Ohres	20.92↔	Revision einer Mastoidektomie
19.0↔	Mobilisation des Stapes	20.93↔	Plastische Rekonstruktion am runden und ovalen Fenster
19.11↔	Stapedektomie u Stapesplastik m Einp e Stapesprothese	20.95.00↔	Implantation eines elektromagnetischen Hörapparates, n.n.bez.
19.19.00↔	Sonstige Stapedektomie und Stapesplastiken, n.n.bez.	20.95.10↔	Implnt o Wchs e aktvn Hörpp oh Untbr d Ghörknkt
19.19.10↔	Stapedot m Einp e Autg StapesProth (Inkusstapedot)	20.95.11↔	Implnt o Wchs e aktvn Hörpp m Untbr d Ghörknkt
19.19.11↔	Stpdt m Enp e allpsts Sch StpsPrth (Inksstpdt)	20.95.99↔	Implantation eines elektromagnetischen Hörapparates, sonst
19.19.12↔	Malleo-Stapedotomie	20.96↔	Implantation oder Ersatz einer Kochleaprothese, n.n.bez.
19.19.99↔	Sonstige Stapedektomie und Stapesplastiken, sonstige	20.97↔	Implantation oder Ersatz einer einkanaligen Kochleaprothese
19.21↔	Rv e Stpdt, Stpdktmie u Stpsplstk m InksErs	20.98↔	Implantation oder Ersatz einer mehrkanaligen Kochleaprothese
19.29.00↔	S Rv e Stpdt, Stpdktmie u Stpsplstk, n.n. bz.	20.99.00↔	Sonstige Operationen an Innen- und Mittelohr, n.n.bez.
19.29.10↔	So Rev e Stapedotomie und Stapedektomie m StapesProth	20.99.10↔	Implnt v Knchnvrmkngn a Flsnbein, Mtt o Innhr
19.29.11↔	So Rev e Stapedot und Stapedektomie m aut StapesProth	20.99.20↔	Verschluss einer Labyrinthfistel
19.29.12↔	S Rv e Stpdt u Stpdktmie m allpstschr StpsPrth	20.99.30↔	Entf e Kochleaimplantates oder implantbar Hörgerätes
19.29.13↔	Sonst Revision einer Stapesplastik (ohne Inkus-Ersatz)	21.04↔	Stillung einer Epistaxis durch Ligatur der Aa. ethmoidales
19.29.99↔	So Rev e Stapedot, Stapedektomie und Stapesplastik, So	21.05↔	Stillung e Epistax d (transantrale) Ligat d A. maxill
19.3↔	Sonstige Operationen an den Gehörknöchelchen	21.06↔	Stillung e Epistaxis durch Ligatur der A. carotis externa
19.4↔	Myringoplastik	21.07↔	Stllng e Epstx d Exz v ns Mks u Hauttx an Spt u lt Nswnd
19.52↔	Tympanoplastik Typ II	21.4x.00↔	Resektion der Nase, n.n.bez.
19.53↔	Tympanoplastik Typ III	21.4x.10↔	Resektion der Nase, partiell, nicht histographisch kontrolliert
19.54↔	Tympanoplastik Typ IV	21.4x.11↔	Resektion der Nase, partiell, histographisch kontrolliert
19.55↔	Tympanoplastik Typ V	21.4x.20↔	Resektion der Nase, subtotal, nicht histographisch kontrolliert
19.56.00↔	Tympanoplastik und Ossikuloplastik, n.n.bez.	21.4x.21↔	Resektion der Nase, subtotal, histographisch kontrolliert
19.56.10↔	Tym Antrt,Attkt,Attkoantr o Mstek:Oh Imp Prth o Imp aut Oss	21.4x.30↔	Resektion der Nase, total, nicht histographisch kontrolliert
19.56.11↔	Tym Antrt,Attkt,Attkoantr o Mstek:M Imp allpl,allg o xng Prth	21.4x.31↔	Resektion der Nase, total, histographisch kontrolliert
19.56.20↔	Tym Anl Ohrdhöh(ff Kvtät):Oh Imp Prth o m Impl autg Osskls	21.4x.99↔	Sonstige Resektion der Nase
19.56.21↔	Tym Anl Ohrdhöh(ff Kvtät):M Imp allpl,allg o xng Prth	21.82↔	Verschluss einer Nasenfistel
19.56.99↔	Tympanoplastik und Ossikuloplastik, sonstige	21.83.00↔	Totale plastische Nasenrekonstruktion, n.n.bez.
19.6↔	Revision einer Tympanoplastik	21.83.10↔	Septorhpl m Korr d Knorp o d Kn, m lok autog Tx
19.9x.00↔	Sonst plastische Rekonstruktion am Mittelohr, n.n.bez.	21.83.11↔	Sptrhpl m Krr d Knrp o d Kn,m dst autg Tx,allg o xng Tx
19.9x.10↔	Mikrochirurgische Operationen am Mittelohr, n.n.bez.	21.83.12↔	Septorhinoplastik mit Korrektur des Knochens u des Knorpels
19.9x.11↔	Verkleinerung einer Radikalhöhle	21.83.20↔	Tot Plast Nasenrekonstruktion m Implant von allopl Mat
19.9x.12↔	Reko d Mitthohres: Reimpl / Reko d hint Gehörgangswand	21.83.99↔	Totale plastische Nasenrekonstruktion, sonstige
19.9x.13↔	Rekonstruktion des Mittelohres	21.84↔	Revision einer Rhinoplastik
19.9x.14↔	Verschluss einer Mastoid-Fistel	21.85↔	Augmentationsrhinoplastik
19.9x.19↔	Mikrochirurgische Operationen am Mittelohr, sonstige	21.86.00↔	Rhinoplastik der Nasenweichteile, n.n.bez.
19.9x.99↔	Sonst plastische Rekonstruktion am Mittelohr, sonst	21.86.10↔	Rhinoplastik der Nasenweichteile, äussere Nase
20.21↔	Inzision am Mastoid	21.86.11↔	Rhinoplastik mit lokalen oder distalen Lappen
20.22↔	Inzision an den Pyramidenzellen	21.86.99↔	Rhinoplastik der Nasenweichteile, sonstige
20.41↔	Einfache Mastoidektomie	21.87↔	Sonstige Rhinoplastik
20.42.00↔	Radikale Mastoidektomie, n.n.bez.	21.89↔	Sonst plastische Rekonstruktion und Operationen an der Nase
20.42.10↔	Mastoidekt: M Freil d Fazialisk: Ohne Dekompr d Nerven	22.31↔	Radikale Kieferhöhlen-Operation
20.42.11↔	Mastoidekt: M Freil d Fazialisk: M Dekompr d Nerven	22.41.00↔	Sinusotomie des Sinus frontalis, n.n.bez.
20.42.20↔	Mstoidkt: sbtt Rs d Flsnb (sbtt Ptrskt), n.n.bz.	22.41.10↔	Sinusotomie des Sinus frontalis von außen
20.42.21↔	Mstoidkt: sbtt Rs d Flsnb (sbtt Ptrskt) oh Obl	22.41.11↔	Sinusotomie des Sinus frontalis, endonasal
20.42.22↔	Mstoidkt: sbtt Rs d Flsnb (sbtt Ptrskt) m Obl v Ftt	22.41.12↔	Sinusotomie des Sinus frontalis, Anlage einer Mediandrainage
20.42.23↔	Mstoidkt: sbtt Rs d Flsnb (sbtt Ptrskt) m Obl v M	22.41.99↔	Sinusotomie des Sinus frontalis, sonstige
20.42.24↔	Mstoidkt: sbtt Rs d Flsnb (sbtt Ptrskt) m Obl v Ftt u M	22.42.00↔	Sinusektomie des Sinus frontalis, n.n.bez.
20.42.30↔	Mastoidekt: Partielle Resektion d Felsenb, n.n.bez.	22.42.10↔	Osteoplastische Stirnhöhlenoperation mit Obliteration
20.42.31↔	Mastoidekt: Partielle Resektion d Felsenb ohne Obl	22.42.11↔	Osteoplastische Stirnhöhlenoperation ohne Obliteration
20.42.32↔	Mastoidekt: Part Res d Felsenb m Obl von Fett	22.42.99↔	Sinusektomie des Sinus frontalis, sonstige
20.42.33↔	Mastoidekt: Part Resektion d Felsenb m Obl von M	22.52↔	Sphenoidotomie
20.42.34↔	Mastoidekt: Part Res d Felsenb m Obl v Fett u M	22.60↔	Sinusektomie, n.n.bez.
20.42.99↔	Radikale Mastoidektomie, sonstige	22.61↔	Exz e Läs a Sinus maxillaris d D Zugang nach Caldwell
20.49↔	Sonstige Mastoidektomie	22.62↔	Exzision e Läsion am Sinus maxillaris durch anderen Zugang



22.63.00↔	Ethmoidektomie, n.n.bez.	25.3x.31↔	Vollständige Pelviglekt, transoraler Zugang, oh Reko
22.63.10↔	Ethmoidektomie von außen	25.3x.32↔	Vollst Pelviglekt, transor Zugang, Reko m lok Schleimh
22.63.11↔	Ethmoidektomie, endonasal oder transmaxillär	25.3x.33↔	Vollst Pelviglekt, transor Zug, Reko m myokutanem Lp
22.63.99↔	Ethmoidektomie, sonstige	25.3x.34↔	Vllst Plvglkt, trnsr Zg, Rk m fr mkrvsknst Tx
22.64↔	Sphenoidektomie	25.3x.39↔	Vollständige Pelviglekt, transoraler Zugang, m so Reko
22.71↔	Verschluss einer Nasennebenhöhlenfistel	25.3x.40↔	Vollständige Pelviglekt, transmand Zugang, n.n.bez.
22.79.00↔	Rekonstruktion einer Nasennebenhöhle, n.n.bez.	25.3x.41↔	Vollständige Pelviglekt, transmand Zugang, oh Reko
22.79.10↔	Rekonstruktion des Stirnbeins	25.3x.42↔	Vollst Pelviglekt, transmand Zug, Reko m lok Schleimh
22.79.11↔	Rekonstruktion oder Kranialisation einer Stirnhöhlenwand	25.3x.43↔	Vollst Pelviglekt, transmand Zug, Reko m myokutanem Lp
22.79.19↔	Sonstige Rekonstruktion einer Nasennebenhöhle	25.3x.44↔	Vllst Plvglkt, trnsmnd Zg, Rk m fr mkrvsknst Tx
23.6↔	Prothetisches Zahnimplantat	25.3x.49↔	Vollständige Pelviglekt, transmand Zugang, m so Reko
24.2x.10↔	Gingivaplastik mit Transplantat oder Implantat	25.3x.50↔	Vollständige Pelviglossomandibulektomie, n.n.bez.
24.4x.00↔	Exzision einer Zahnläsion am Kiefer, n.n.bez.	25.3x.51↔	Vollständige Pelviglossomekt, oh Rekonstruktion
24.4x.10↔	Exz e Zhnläsion a Kiefr m Eröfng v Kiefrhöhl o Nsnbdn	25.3x.52↔	Vollständige Pelviglossomekt, Reko m lok Schleimhaut
24.4x.11↔	Exzision einer Zahnläsion am Kiefer mit Nervendarstellung	25.3x.53↔	Vollständige Pelviglossomekt, Reko m myokutanem Lp
24.5x.00↔	Alveoloplastik, n.n.bez.	25.3x.54↔	Vollst Pelviglossomekt, Reko m fr mikrovaskanast Tx
24.5x.10↔	Alveoloplastik mit Transplantat	25.3x.59↔	Vollständige Pelviglossomekt, m sonstiger Reko
24.5x.99↔	Alveoloplastik, sonstige	25.4x.00↔	Radikale Glossektomie, n.n.bez.
24.7↔	Anbringen einer orthodontischen Apparatur	25.4x.10↔	Radikale Glossektomie, transoraler Zugang, n.n.bez.
24.91.00↔	Extens o Vertiefung d Sulcus buccolab o ling, n.n.bez.	25.4x.11↔	Rad Glossekt, transoraler Zugang, oh Rekonstruktion
24.91.10↔	Vestibulumplastik	25.4x.12↔	Rad Glossekt, transoraler Zugang, Reko m lok Schleimh
24.91.11↔	Mundbodensenkung	25.4x.13↔	Rad Glossekt, transoraler Zugang, Reko m myokutanem Lp
24.91.99↔	Extens o Vertiefung d Sulcus buccolab o ling, so	25.4x.14↔	Rd Glsskt, trnsor Zg, Rk m fr mkrvskulanst Tx
25.2x.00↔	Partielle Glossektomie, n.n.bez.	25.4x.19↔	Rad Glossekt, transoraler Zugang, m sonstiger Reko
25.2x.09↔	Partielle Glossektomie, sonstige	25.4x.20↔	Radikale Glossekt, transmandibularär Zugang, n.n.bez.
25.2x.10↔	Partielle Glossektomie, transoraler Zugang, n.n.bez.	25.4x.21↔	Rad Glossekt, transmandibularär Zugang, oh Reko
25.2x.11↔	Part Glossekt, transoraler Zugang, oh Rekonstruktion	25.4x.22↔	Rad Glossekt, transmand Zugang, Reko m lok Schleimh
25.2x.12↔	Part Glossekt, transoraler Zugang, Reko m lok Schleimh	25.4x.23↔	Rad Glossekt, transmand Zugang, Reko m myokutanem Lp
25.2x.13↔	Part Glossekt, transor Zugang, Reko m myokutanem Lp	25.4x.24↔	Rd Glsskt, trnsmnd Zg, Rk m fr mkrvsknst Tx
25.2x.14↔	Prt Glsskt, trnsr Zg, Rk m fr mkrvsknst Tx	25.4x.29↔	Rad Glossekt, transmandibularär Zugang, m so Reko
25.2x.19↔	Part Glossekt, transoraler Zugang, m sonstiger Reko	25.4x.30↔	Radikale Pelviglossektomie, transoraler Zugang, n.n.bez.
25.2x.20↔	Part Glossekt, transmandibularär Zugang, n.n.bez.	25.4x.31↔	Rad Pelviglekt, transoraler Zugang, oh Rekonstruktion
25.2x.21↔	Part Glossekt, transmandibularär Zugang, oh Reko	25.4x.32↔	Rad Pelviglekt, transor Zugang, Reko m lok Schleimh
25.2x.22↔	Part Glossekt, transmand Zugang, Reko m lok Schleimh	25.4x.33↔	Rad Pelviglekt, transor Zugang, Reko m myokutanem Lp
25.2x.23↔	Part Glossekt, transmand Zugang, Reko m myokutanem Lp	25.4x.34↔	Rd Plvglkt, trnsr Zg, Rk m fr mkrvsknst Tx
25.2x.24↔	Prt Glsskt, trnsmnd Zg, Rk m fr mkrvsknst Tx	25.4x.39↔	Rad Pelviglekt, transoraler Zugang, m sonstiger Reko
25.2x.29↔	Part Glossekt, transmandibularär Zugang, m So Reko	25.4x.40↔	Radikale Pelviglossektomie, transmandibularär Zugang, n.n.bez.
25.2x.30↔	Pelviglossektomie, transoraler Zugang, n.n.bez.	25.4x.41↔	Rad Pelviglekt, transmandibularär Zugang, oh Reko
25.2x.31↔	Pelviglekt, transoraler Zugang, oh Rekonstruktion	25.4x.42↔	Rad Pelviglekt, transmand Zugang, Reko m lok Schleimh
25.2x.32↔	Pelviglekt, transoraler Zugang, Reko m lok Schleimhaut	25.4x.43↔	Rad Pelviglekt, transmand Zugang, Reko m myokutanem Lp
25.2x.33↔	Pelviglekt, transoraler Zugang, Reko m myokutanem Lp	25.4x.44↔	Rd Plvglkt, trnsmnd Zg, Rk m fr mkrvsknst Tx
25.2x.34↔	Pelviglekt, transor Zug, Reko m fr mikrovaskanast Tx	25.4x.49↔	Rad Pelviglekt, transmandibularär Zugang, m so Reko
25.2x.39↔	Pelviglekt, transoraler Zugang, m sonstiger Reko	25.4x.50↔	Radikale Pelviglossomandibulektomie, n.n.bez.
25.2x.40↔	Pelviglossektomie, transmandibularär Zugang, n.n.bez.	25.4x.51↔	Radikale Pelviglossomandibulektomie, oh Rekonstruktion
25.2x.41↔	Pelviglekt, transmandibularär Zugang, oh Reko	25.4x.52↔	Rad Pelviglossomekt, Rekonstruktion m lok Schleimhaut
25.2x.42↔	Pelviglekt, transmand Zugang, Reko m lok Schleimh	25.4x.53↔	Rad Pelviglossomekt, Rekonstruktion m myokutanem Lp
25.2x.43↔	Pelviglekt, transmand Zugang, Reko m myokutanem Lp	25.4x.54↔	Rad Pelviglossomekt, Reko m fr mikrovaskanast Tx
25.2x.44↔	Plvglkt, trnsmnd Zg, Rk m fr mkrvsknst Tx	25.4x.59↔	Radikale Pelviglossomekt, m sonstiger Rekonstruktion
25.2x.49↔	Pelviglekt, transmandibularär Zugang, m sonstiger Reko	25.4x.99↔	Radikale Glossektomie, sonstige.
25.2x.50↔	Pelviglossomandibulektomie, n.n.bez.	25.59.00↔	Sonst Zungenrekonstruktion und Zungenplastik, n.n.bez.
25.2x.51↔	Pelviglossomandibulektomie, ohne Rekonstruktion	25.59.10↔	Plastische Rekonstruktion der Zunge, n.n.bez.
25.2x.52↔	Pelviglossomekt, Rekonstruktion m lok Schleimhaut	25.59.11↔	Reduktionsplastik der Zunge
25.2x.53↔	Pelviglossomekt, Rekonstruktion m myokutanem Lp	25.59.99↔	Sonst Zungenrekonstruktion und Zungenplastik, sonst
25.2x.54↔	Pelviglossomekt, Reko m fr mikrovaskanast Tx	26.21↔	Marsupialisation einer Speicheldrüsenzyste
25.2x.59↔	Pelviglossomandibulektomie, mit sonstr Rekonstruktion	26.29.00↔	Sonst Exzision einer Läsion an einer Speicheldrüse, n.n.bez.
25.3x.00↔	Vollständige Glossektomie, n.n.bez.	26.29.10↔	Destruktion einer Speicheldrüse, n.n.bez.
25.3x.09↔	Vollständige Glossektomie, sonstige	26.29.99↔	Sonst Exzision einer Läsion an einer Speicheldrüse, sonst
25.3x.10↔	Vollständige Glossekt, transoraler Zugang, n.n.bez.	26.30↔	Sialoadenektomie, n.n.bez.
25.3x.11↔	Vollständige Glossekt, transoraler Zugang, oh Reko	26.31.00↔	Partielle Sialoadenektomie, n.n.bez.
25.3x.12↔	Vollst Glossekt, transor Zugang, Reko m lok Schleimh	26.31.10↔	Partielle Parotidekt ohne intraop Fazialismonitoring
25.3x.13↔	Vollst Glossekt, transor Zugang, Reko m myokutanem Lp	26.31.11↔	Partielle Parotidekt mit intraoperatives Fazialismonitoring
25.3x.14↔	Vllst Glsskt, trnsr Zg, Rk m fr mkrvsknst Tx	26.31.99↔	Partielle Sialoadenektomie, sonstige
25.3x.19↔	Vollständige Glossekt, transoraler Zugang, m So Reko	26.32.00↔	Vollständige Sialoadenektomie, n.n.bez.
25.3x.20↔	Vollständige Glossekt, transmand Zugang, n.n.bez.	26.32.10↔	Vollst Parotidekt m Erh d N. faz, oh intraop Fazialm
25.3x.21↔	Vollständige Glossekt, transmand Zugang, oh Reko	26.32.11↔	Vollst Parotidekt m Erh d N. faz, m intraop Fazialm
25.3x.22↔	Vollst Glossekt, transmand Zugang, Reko m lok Schleimh	26.32.20↔	Vollständige Parotidekt m Resektion und Reko d N. faz
25.3x.23↔	Vollst Glossekt, transmand Zug, Reko m myokutanem Lp	26.32.30↔	Vollständige Resektion Glandula submandibularis
25.3x.24↔	Vllst Glsskt, trnsmnd Zg, Rk m fr mkrvsknst Tx	26.32.99↔	Vollständige Sialoadenektomie, sonstige
25.3x.29↔	Vollständige Glossekt, transmand Zugang, m so Reko	26.41.00↔	Naht einer Risswunde an einer Speicheldrüse, n.n.bez.
25.3x.30↔	Vollständige Pelviglossektomie, transoraler Zugang, n.n.bez.	26.41.10↔	Naht einer Risswunde an einem Speicheldrüsengang

26.41.99↔	Naht einer Risswunde an einer Speicheldrüse, sonstige	28.2x.10↔	Part Res d Tonsille [Tonsillotomie] oh Adenoidekt
26.42↔	Verschluss einer Speicheldrüsenfistel	28.2x.11↔	Total Tonsillektomie ohne Adenoidektomie
26.49.00↔	Sonstige Plast Reko an Speicheldrüse o gang, n.n.bez.	28.2x.12↔	Abszessstonsillektomie
26.49.10↔	Fistulisierung einer Speicheldrüse	28.2x.99↔	Tonsillektomie ohne Adenoidektomie, sonstige
26.49.11↔	Transplantation einer Speichelgangöffnung	28.3↔	Tonsillektomie mit Adenoidektomie
26.49.12↔	Verlagerung eines Speicheldrüsenausführungsganges	28.4↔	Exzision eines Tonsillenrestes
26.49.99↔	Sonstige Plast Reko an Speicheldrüse o gang, sonstige	28.5x.00↔	Exzision der Zungengrundtonsille, n.n.bez.
27.31.00↔	Lok Exz o Destr von Läs o Gew a knöch Gaum, n.n.bez.	28.5x.10↔	Exzision der Zungengrundtonsille, transoral
27.31.10↔	Lokale Exzision von Läsion oder Gewebe am knöch Gaumen	28.5x.11↔	Exzision der Zungengrundtonsille, durch Pharyngotomie
27.31.20↔	Partielle Exzision von Läsion oder Gewebe am knöch Gaumen	28.5x.99↔	Exzision der Zungengrundtonsille, sonstige
27.31.30↔	Destruktion von Läsion oder Gewebe am knöchernen Gaumen	28.6↔	Adenoidektomie ohne Tonsillektomie
27.31.99↔	Lok Exz o Destr von Läs o Gew a knöch Gaum, sonstige	28.91↔	Entf e Fk von Tonsillen und Adenoid d Inzision
27.32.00↔	Asgdht Exz o Dstr v Läs o Gw a knöch Gaum, n.n.bz.	28.92↔	Exzision einer Läsion an Tonsillen und Adenoiden
27.32.10↔	Totale transorale Exst von Läs oder Gew a knöch Gaum	29.2x.00↔	Exz von branch Zyste oder Rest d Kiempalt, n.n.bez.
27.32.11↔	Rd trmsmndblär Exz [EnblcRs] v Läs o Gw a knöch Gaum	29.2x.10↔	Exzision einer laterale Halszyste
27.32.12↔	Rd trnsfzial Exz [EnblcRs] v Läs o Gw a knöch Gaum	29.2x.11↔	Exz von branch Zyste o Rest d Kiempalt als sek Eingr
27.32.99↔	Aisgedehnt Exz o Destr von Läs o Gew a knöch Gaum, so	29.2x.20↔	Operation an Kiemengangsresten, n.n.bez.
27.53↔	Verschluss einer Fistel im Mund	29.2x.21↔	Operation an Kiemengangsresten, sekundärer Eingriff
27.54.00↔	Plastische Rekonstruktion e (angeb) Lipsp, n.n.bez.	29.2x.99↔	Exz von branch Zyste oder Rest d Kiempalt, sonstige
27.54.10↔	Lippenplastik einer (angeborenen) Lippenspalte	29.31↔	Krikopharyngeale Myotomie
27.54.11↔	Sekundäroperation einer (angeborenen) Lippenspalte	29.32.00↔	Pharyngeale Divertikulektomie, n.n.bez.
27.54.99↔	Plastische Rekonstruktion e (angeb) Lipsp, sonstige	29.32.10↔	Endoskopisches Diverticulostomie eines Zenker-Divertikels
27.55.00↔	Vollhauttransplantat an Lippe und Mund, n.n.bez.	29.32.11↔	Divertikulektomie eines Zenker-Divertikels
27.55.10↔	Kleinflächiges Vollhauttransplantat an Lippe und Mund	29.32.99↔	Pharyngeale Divertikulektomie, sonstige
27.55.20↔	Großflächiges Vollhauttransplantat an Lippe und Mund	29.33.00↔	(Partielle) Pharyngektomie, n.n.bez.
27.55.99↔	Vollhauttransplantat an Lippe und Mund, sonstige	29.33.10↔	Partielle Pharyngektomie, ohne Rekonstruktion
27.56.10↔	Kleinflächiges Spalthauttransplantat an Lippe und Mund	29.33.11↔	Part Pharyngekt, Rekonstruktion m gestielt reg o Fernl
27.56.20↔	Großflächiges Spalthauttransplantat an Lippe und Mund	29.33.12↔	Part Pharyngekt, Reko m fr mikrovaskanast Tx
27.56.30↔	Kleinflächige heterologe Hauttransplantation an die Lippe	29.33.20↔	Totale Pharyngekt, Reko m gestielt reg o Fernl
27.56.40↔	Grossflächig heterologe Hauttransplantation an die Lippe	29.33.21↔	Tt Phryngkt, Rk m fr mkrvsknst Tx, fr Drmtr o Mgnhchzg
27.56.50↔	Kleinflächige homologe Hauttransplantation an d Lippe	29.33.99↔	(Partielle) Pharyngektomie, sonstige
27.56.60↔	Grossflächig homologe Hauttransplantation an die Lippe	29.4x.00↔	Plastische Rekonstruktion am Pharynx, n.n.bez.
27.56.99↔	Sonstiges Hauttransplantat an Lippe und Mund, sonstige	29.4x.10↔	Plast Reko a Phar, m lok Schleimhaut o fr Hautlap
27.57.10↔	Anbr e fr mikrovaskanast Transp an Lip und Mund	29.4x.11↔	Plast Rekonstruktion a Phar, m gestielt myokutanen Lp
27.57.11↔	Anbringen eines gestielten Fernlappens an Lippe und Mund	29.4x.12↔	Plst Rk a Phar,m mkrvsk anstmsiertm Tx,Drmtr o Mgnhchzg
27.57.99↔	Anbr e gestielt oder fr Lp an Lip und Mund, sonstige	29.4x.99↔	Plastische Rekonstruktion am Pharynx, sonstige
27.58↔	Rv e gstielt o fr Lp o fr Hauttrnsplntts an Lp u Mnd	29.52↔	Exzision einer branchiogenen Fistel
27.59.00↔	Sonst plastische Rekonstruktion an Lippe und Mund, n.n.bez.	29.59↔	Sonstige plastische Rekonstruktion am Pharynx
27.59.10↔	Kleinfl temporäres HautRegenerationsgraft an d Lippe	29.99↔	Sonstige Operation am Pharynx
27.59.11↔	Grossflächiges temporäres HautRegenergraft an d Lip	30.1x.00↔	Hemilaryngektomie, n.n.bez.
27.59.20↔	Klfl Weichteildeckung d kult Keratinozyten an d Lippe	30.1x.10↔	Hemilaryngektomie, supraglottisch horizontal
27.59.21↔	Grofl Weichteildeckung d kult Keratinozyten an d Lippe	30.1x.11↔	Hemilaryngektomie, supraglottisch mit Zungengrundresektion
27.59.30↔	Klfl temp Weichteildeckung d Komb mehr Verf an d Lip	30.1x.99↔	Hemilaryngektomie, sonstige
27.59.31↔	Grossflächige temp Weichtd d Komb mehr Verf an d Lip	30.21↔	Epiglottidektomie
27.59.40↔	So Plast Reko an Lip und Mund m fr mikrovaskanast Tx	30.22.00↔	Chordektomie, n.n.bez.
27.59.41↔	Sonstige Plast Reko an Lip und Mund m gestielt Fernl	30.22.10↔	Chordektomie, endolaryngeal
27.59.50↔	Lappenstieldurchtrennung nach Hautplastik an der Lippe	30.22.11↔	Chordektomie, durch Thyreotomie
27.59.60↔	Einsetzen eines Gewebeexpenders an der Lippe	30.22.99↔	Chordektomie, sonstige
27.59.99↔	Sonst plastische Rekonstruktion an Lippe und Mund, sonst	30.29.00↔	Sonstige partielle Laryngektomie, n.n.bez.
27.62.00↔	Korrektur einer Gaumenspalte, n.n.bez.	30.29.10↔	Cricohyoidoepiglottopexy (CHEP)
27.62.10↔	Korrektur einer Gaumenspalte, Kieferplastik	30.29.11↔	Cricohyoidopexy (CHP)
27.62.11↔	Korrektur einer Gaumenspalte, Kieferplastik mit Osteoplastik	30.29.20↔	Partielle Larynx-Pharynx-Resektion
27.62.12↔	Primäre plastische Rekonstruktion am weichen Gaumen	30.29.21↔	Partielle Laryngektomie frontale (Huet)
27.62.20↔	Korrektur einer Gaumenspalte, Sekundäröp der Kieferspalte	30.29.22↔	Partielle Laryngektomie frontolaterale (Leroux-Robert)
27.62.21↔	Sekund plast Rekonst am knöch Gaumen mit Knochtrnspl	30.29.30↔	Arytenoidektomie
27.62.22↔	Sekundäre plastische Rekonstruktion am weichen Gaumen	30.29.99↔	Sonstige partielle Laryngektomie, sonstige
27.62.99↔	Korrektur einer Gaumenspalte, sonstige	30.3x.00↔	Vollständige Laryngektomie, n.n.bez.
27.63.00↔	Revision der Korrektur einer Gaumenspalte, n.n.bez.	30.3x.10↔	Vollständige Laryngektomie, ohne Rekonstruktion
27.63.10↔	Revision der Korrektur einer Gaumenspalte, Kieferplastik	30.3x.11↔	Vollständige Laryekt, Rekonstruktion m lok Schleimhaut
27.63.11↔	Rev d Korr e Gaumenspalte, Kieferplastik m Osteopl	30.3x.12↔	Vollständige Laryekt, Reko m Ni vaskularisiertem Tx
27.63.20↔	Rv d Krr e Gaumnsplt, Skndärprtion d Kiefrsplt	30.3x.13↔	Vollständige Laryekt, Rekonstruktion m gestielt reg Lp
27.63.99↔	Revision der Korrektur einer Gaumenspalte, sonstige	30.3x.14↔	Vollständige Laryekt, Rekonstruktion m gestielt Fernl
27.64↔	Einsetzen eines Gaumenimplantates	30.3x.15↔	Vollständige Laryekt, Reko m fr mikrovaskanast Tx
27.69.00↔	Sonstige plastische Rekonstruktion am Gaumen, n.n.bez.	30.3x.16↔	Vollständige Laryekt, Rekonstruktion mit fr Darmtr
27.69.10↔	Plastische Rekonstruktion am weichen Gaumen	30.3x.17↔	Vollständige Laryngektomie, Rekonstruktion mit Magenhochzug
27.69.11↔	Plastische Rekonstruktion am knöchernen Gaumen	30.3x.19↔	Vollständige Laryngektomie, sonstige Rekonstruktion
27.69.99↔	Sonstige plastische Rekonstruktion am Gaumen, sonstige	30.3x.99↔	Vollständige Laryngektomie, sonstige
27.73↔	Plastische Rekonstruktion an der Uvula	30.4x.00↔	Radikale Laryngektomie, n.n.bez.
27.79↔	Sonstige Operationen an der Uvula	30.4x.10↔	Radikale Laryngektomie, mit Pharyngektomie, oh Rekonstrukt
28.2x.00↔	Tonsillektomie ohne Adenoidektomie, n.n.bez.	30.4x.11↔	Rad Laryekt, m Pharyngekt, Reko m lok Schleimhaut



30.4x.12↔	Rad Laryekt, m Pharyngekt, Reko m Ni vaskul Tx	32.42.12↔	Lbkt an d L, offn chr, oh Ang e rd Lymphkt, m brnchpl Erw
30.4x.13↔	Rad Laryekt, m Pharyngekt, Reko m gestielt reg Lp	32.42.13↔	Lbkt an d L, offn chr, oh Ang e rd Lymphkt, m angiopl Erw
30.4x.14↔	Rad Laryekt, m Pharyngekt, Reko m gestielt Lp	32.42.14↔	Lbkt an d L, offn chr, oh Ang rd Lymphkt, m brnchpl u angiopl Erw
30.4x.15↔	Rad Laryekt, m Pharyngekt, Reko m fr mikrovaskanast Tx	32.42.19↔	Lobekt an d Lu, offen chir, oh Ang e rad Lymphekt, so
30.4x.16↔	Rad Laryekt, m Pharyngekt, Rekonstruktion m fr Darmtr	32.42.20↔	Lobekt an d Lu, offen chir, m radik Lymphekt, n.n.bez.
30.4x.17↔	Rad Laryekt, m Pharyngekt, Reko m Magenhochzug	32.42.21↔	Lbkt an d L, offn chr, m rdk Lymphkt, oh brnchpl o angiopl Erw
30.4x.19↔	Rad Laryekt, m Pharyngekt, sonstige Rekonstruktion	32.42.22↔	Lbkt an d L, offn chr, m rdk Lymphkt, m brnchpl Erw
30.4x.20↔	Rad Laryekt, m Pharyngekt und Schilddres, oh Reko	32.42.23↔	Lbkt an d L, offn chr, m rdk Lymphkt, m angiopl Erw
30.4x.21↔	Rd Lrykt, m Phryngkt u Schlddrs, Rk m lk Schleimh	32.42.24↔	Lbkt an d L, offn chr, m rdk Lymphkt, m brnchpl u angiopl Erw
30.4x.22↔	Rd Lrykt, m Phryngkt u Schlddrs, Rk m N vskl Tx	32.42.29↔	Lobekt an d Lu, offen chir, m radik Lymphekt, sonstige
30.4x.23↔	Rd Lrykt, m Phryngkt u Schlddrs, Rk m gstielt rg Lp	32.42.30↔	Lobektomie an der Lunge, erweitert
30.4x.24↔	Rd Lrykt, m Phryngkt u Schlddrs, Rk m gstielt Lp	32.42.40↔	Lobektomie an der Lunge, Bilobektomie, n.n.bez.
30.4x.25↔	Rd Lrykt, m Phryngkt u Schlddrs, Rk m fr mkrvsknst Tx	32.42.41↔	Lobekt an d Lu, Bilobekt, ohne bronchopl o angiopl Erw
30.4x.26↔	Rd Lrykt, m Phryngkt u Schlddrs, Rk m fr Dmtr	32.42.42↔	Lobektomie an d Lunge, Bilobekt, mit bronchopl Erw
30.4x.27↔	Rd Lrykt, m Phryngkt u Schlddrs, Rk m Mgnhchzg	32.42.43↔	Lobektomie an d Lunge, Bilobekt, mit angiopl Erw
30.4x.29↔	Rad Laryekt, m Pharyngekt und Schilddres, so Reko	32.42.44↔	Lobekt an d Lu, Bilobekt, m bronchopl und angiopl Erw
30.4x.99↔	Radikale Laryngektomie, sonstige	32.42.49↔	Lobektomie an der Lunge, Bilobektomie, sonstige
31.61↔	Naht einer Rissverletzung am Larynx	32.42.99↔	Lobektomie an der Lunge, offen chirurgisch, sonstige
31.62↔	Verschluss einer Larynxfistel	32.49↔	Sonstige Lobektomie an der Lunge
31.63↔	Revision einer Laryngostomie	32.50↔	Thorakoskopische Pneumonektomie
31.64↔	Versorgung einer Larynxfraktur	32.6↔	Radikale Dissektion von Thoraxstrukturen
31.69.00↔	Sonstige plastische Rekonstruktion am Larynx, n.n.bez.	33.20↔	Thorakoskopische Lungenbiopsie
31.69.10↔	Laryngoplastik, n.n.bez.	33.25↔	Offene Bronchusbiopsie
31.69.11↔	Medialisierung Laryngoplastik, n.n.bez.	33.28↔	Offene Lungenbiopsie
31.69.12↔	Medialisierung Laryngoplastik, Thyroplastik Typ I	33.31↔	Destruktion des N. phrenicus für Lungenkollaps
31.69.13↔	Medialisierung Laryngoplastik durch Injektion	33.33↔	Pneumoperitoneum für Lungenkollaps
31.69.14↔	Medialisierung Laryngoplastik, externer Zugang	33.34.20↔	Thorakoplastik, komplett
31.69.20↔	Erweiterungsplastik der Glottis (endolaryngeal)	33.41↔	Naht eines Bronchusrisses
31.69.30↔	Cricothyroidopexie	33.42↔	Verschluss einer Bronchusfistel
31.69.31↔	Arytenoidopexie	33.43↔	Verschluss einer Lungenverletzung
31.69.40↔	Konstruktion / Revision einer Neoglottis	33.50↔	Lungentransplantation, n.n.bez.
31.69.41↔	Plastische Rekonstruktion des Larynx	33.51↔	Einseitige Lungentransplantation
31.69.42↔	Plastische Rekonstruktion einer Stimmlippe	33.52↔	Beidseitige Lungentransplantation
31.69.99↔	Sonstige plastische Rekonstruktion am Larynx, sonstige	33.53↔	LungenRetx während dess stationären Aufnh
31.71↔	Naht einer Rissverletzung an der Trachea	33.6x.00↔	Kombinierte Herz-Lungentransplantation, n.n.bez.
31.72↔	Verschluss einer äusseren trachealen Fistel	33.6x.10↔	Komb HerzLungenRetx während dess stationären Aufnh
31.73↔	Verschluss einer anderen trachealen Fistel	33.6x.99↔	Kombinierte Herz-Lungentransplantation, sonstige
31.75↔	Rekonstruktion d Trachea und Konstr e künstl Larynx	33.92↔	Ligatur eines Bronchus
31.79.00↔	Sonstige Plast Rekonstruktion an d Trachea, n.n.bez.	34.1↔	Inzision des Mediastinums
31.79.11↔	Plastische Rekonstruktion (Tracheatransplantation)	34.21.00↔	Transpleurale Thorakoskopie, n.n.bez.
31.79.12↔	Tracheopexie	34.21.10↔	Transpleurale Thorakoskopie, Ersteingriff
31.79.13↔	End-zu-End-Anastomose der Trachea (bei Ruptur)	34.21.20↔	Transpleurale Thorakoskopie, Reeingriff
31.79.14↔	Cricotracheale Resektion	34.21.99↔	Transpleurale Thorakoskopie, sonstige
31.79.15↔	Sonstige (Plast) Reko an d Trachea b Trachealstenose	34.26↔	Offene Biopsie am Mediastinum
32.09.00↔	So Lok Exz o Destr v Läs o Gew an e Bronch, n.n.bez.	34.27.00↔	Biopsie am Zwerchfell, n.n.bez.
32.09.10↔	So Lok Exz o Destr v Läs o Gew an e Bronch, d Thorakot	34.27.20↔	Offene Biopsie am Zwerchfell
32.09.20↔	S Lk Exz o Dstr v Läs o Gew an e Brnch, d Thrkskpie	34.3x.21↔	Res von Läs o Gew d Mdst, oh Res an mediast Organen
32.09.99↔	So Lok Exz o Destr v Läs o Gew an e Bronch, so	34.3x.22↔	Rs v Läs o Gw d Mdst, m Lngnrs o Brstwndteilrsktion
32.1x.10↔	Sonst Exzision an einem Bronchus, Bifurkationsresektion	34.3x.23↔	Resektion von Läs o Gew d Mdst, m Perikardtres
32.1x.20↔	So Exz an e Bronch, Rev e Bronchusstumpinsuffizien	34.3x.24↔	Resektion von Läs o Gew d Mdst, m prothetischem GefErs
32.20↔	Thorakoskop Exzision von Läsion oder Gewebe an der Lunge	34.3x.25↔	Resektion von Läs o Gew d Mdst, m Lungenres und GefErs
32.21↔	Pliikatur einer Emphysemlase	34.3x.26↔	Res von Läs o Gew d Mdst, m Lungenres und Perikardtres
32.22↔	Chirurgische Lungenvolumenreduktion	34.3x.27↔	Res von Läs o Gew d Mdst, m Perikardtres und GefErs
32.23↔	Offene Exzision von Läsion oder Gewebe an der Lunge	34.3x.28↔	Rs v Läs o Gw d Mdst, m Lngn u Prkrdrts u GfErs
32.25↔	Thorakoskop Ablation von Läsion oder Gewebe an der Lunge	34.4x.21↔	Teilresektion e Läsion an der Brustwand, ohne Rekonstruktion
32.26↔	Sonstige und ni näh bez Exz von Läs oder Gew an d Lu	34.4x.22↔	Teilresektion e Läsion an der Brustwand, mit Rekonstruktion
32.29↔	Sonstige Lok Exz oder Destr von Läs oder Gew an d Lu	34.4x.30↔	Rs e Läs an d Bruw, kompltt Rs d Strnms, n.n.bz.
32.30↔	Thorakoskopische Segmentresektion der Lunge	34.4x.31↔	Res e Läs an d Bruw, komplette Res d Sternums, oh Reko
32.39↔	Sonst und nicht näher bez Segmentresektion der Lunge	34.4x.32↔	Res e Läs an d Bruw, komplette Res d Sternums, m Reko
32.41.00↔	Thorakoskopische Lobektomie an der Lunge, n.n.bez.	34.51↔	Dekortikation der Lunge
32.41.10↔	Lbkt an d L, thrksk, oh Ang e rd Lymphkt, n.n.bz.	34.52↔	Thorakoskopische Dekortikation der Lunge
32.41.11↔	Lbkt an d L, thrksk, oh Ang rd Lymphkt, oh brnchpl o angiopl Erw	34.59.10↔	Sonst Exzision an der Pleura, thorakoskopische Pleurektomie
32.41.12↔	Lbkt an d L, thrksk, oh Ang e rd Lymphkt, m brnchpl Erw	34.59.20↔	Sonst Exzision an der Pleura, offen chirurgische Pleurektomie
32.41.13↔	Lbkt an d L, thrksk, oh Ang e rd Lymphkt, m angiopl Erw	34.6x.00↔	Pleurodese, n.n.bez.
32.41.14↔	Lbkt an d L, thrksk, oh Ang rd Lymphkt, m brnchpl u angiopl Erw	34.6x.11↔	Pleurodese, offen chirurgisch, ohne Dekortikation
32.41.19↔	Lobekt an d Lu, thoraksk, oh Ang e rad Lymphekt, so	34.6x.12↔	Pleurodese, offen chirurgisch, mit Dekortikation
32.41.20↔	Lobekt an d Lu, thoraksk, m radik Lymphekt, n.n.bez.	34.6x.19↔	Pleurodese, offen chirurgisch, sonstige
32.42.00↔	Lobektomie an der Lunge, offen chirurgisch, n.n.bez.	34.6x.20↔	Pleurodese, thorakoskopisch, n.n.bez.
32.42.10↔	Lbkt an d L, offn chr, oh Ang e rd Lymphkt, n.n.bz.	34.6x.21↔	Pleurodese, thorakoskopisch, ohne Dekortikation
32.42.11↔	Lbkt an d L, offn chr, oh Ang rd Lymphkt, oh brnchpl o angiopl Erw	34.6x.22↔	Pleurodese, thorakoskopisch, mit Dekortikation

34.6x.29↔	Pleurodese, thorakoskopisch, sonstige	35.26.00↔	Sonstiger Pulmonalklappenersatz, n.n.bez.
34.6x.99↔	Pleurodese, sonstige	35.26.10↔	Minimal-invasive Implantation einer Pulmonalklappe, n.n.bez.
34.71↔	Naht einer Brustwandverletzung	35.26.19↔	Minimal-invasive Implantation einer Pulmonalklappe, sonst
34.72↔	Verschluss einer Thorakostomie	35.26.20↔	Implant e klappentr Gefprothese, Mech Pulmonalklappe
34.73↔	Verschluss anderer Thoraxfisteln	35.26.99↔	Sonstiger Pulmonalklappenersatz, sonstige
34.74↔	Korrektur einer Brustwanddeformität	35.27↔	Trikuspidalklappenersatz mit Graft
34.79.10↔	S Plst Rk an d Brw, sk Vrschl e Thrkt, n.n.bz.	35.28↔	Sonstiger Trikuspidalklappenersatz
34.79.11↔	S Plst Rk an d Brw, sk Vrschl e Thrkt, d Drht	35.29.00↔	Herzklappenersatz, sonstige Klappe, n.n.bez.
34.79.12↔	So Plast Reko an d Bruw, sek Verschl e Thorakot, d PI	35.29.10↔	Ers d AVKlappe b kongenitalen Klappenanomalien d Herz
34.79.19↔	So Plast Reko an d Bruw, sek Verschluss e Thorakot, so	35.29.20↔	Ers d TruncusKlap b kongenitalen Klappanom d Herz
34.79.20↔	So Plast Reko an d Bruw, Stab, offen chir, n.n.bez.	35.29.99↔	Herzklappenersatz, sonstige Klappe, sonstige
34.79.21↔	So Plast Reko an d Bruw, Stab, offen chir, d Draht	35.31↔	Papillarmuskeloperation
34.79.22↔	So Plast Reko an d Bruw, Stab, offen chir, d PI	35.32↔	Sehnenfaden-Operation
34.79.29↔	So Plast Reko an d Bruw, Stab, offen chir, so	35.33.00↔	Anuloplastik, n.n.bez.
34.79.30↔	S Plst Rk an d Brw, off Rp e Strnmfrkr, n.n.bz.	35.33.10↔	Anuloplastik der Mitralklappe, n.n.bez.
34.79.31↔	S Plst Rk an d Brw, off Rp e Strnmfrkr, d Drht	35.33.11↔	Anuloplastik der Mitralklappe, offen
34.79.32↔	S Plst Rk an d Brw, off Rp e Strnmfrkr, d PI	35.33.19↔	Anuloplastik der Mitralklappe, sonstige
34.79.39↔	So Plast Reko an d Bruw, off Rep e Sternumfraktur, So	35.33.20↔	Anuloplastik der Pulmonalklappe, n.n.bez.
34.79.40↔	So Plast Reko an d Bruw, Knochenplastik und Knochtx	35.33.21↔	Anuloplastik der Pulmonalklappe, offen
34.82↔	Naht eines Zwerchfellrisses	35.33.29↔	Anuloplastik der Pulmonalklappe, sonstige
34.83↔	Verschluss einer Zwerchfellfistel	35.33.30↔	Anuloplastik der Trikuspidalklappe, n.n.bez.
34.85↔	Implantation eines Zwerchfellschrittmachers	35.33.31↔	Anuloplastik der Trikuspidalklappe, offen
34.99.10↔	Entnahme von Rippenknorpel als Transplantat	35.33.39↔	Anuloplastik der Trikuspidalklappe, sonstige
35.00↔	Valvulotomie am geschlossenen Herzen, Klappe nicht bez	35.33.99↔	Anuloplastik, sonstige
35.01↔	Valvulotomie am geschlossenen Herzen, Aortenklappe	35.34↔	Infundibulektomie
35.02↔	Valvulotomie am geschlossenen Herzen, Mitralklappe	35.35.00↔	Operationen an den Trabeculae carneae cordis, n.n.bez.
35.03↔	Valvulotomie am geschlossenen Herzen, Pulmonalklappe	35.35.10↔	Subvalvuläre fibröse o muskuläre Res an d Aortklapp
35.04↔	Valvulotomie am geschlossenen Herzen, Trikuspidalklappe	35.35.99↔	Operationen an den Trabeculae carneae cordis, sonstige
35.10↔	Valvuloplastik a offenen Herz, ohne Ers, Klap Ni bez	35.39.00↔	Op an and an d Herzkl angrenz Strukturen, n.n.bez.
35.11.00↔	Valvplast d Aortklapp a off Herz, oh Ers, n.n.bez.	35.39.10↔	Supravalvuläre Resektion, Herzklappe, n.n.bez.
35.11.10↔	Valvulotomie der Aortenklappe am offenen Herzen	35.39.11↔	Supravalvuläre Resektion, Aortenklappe
35.11.20↔	Rk d Artklpp a off Hz, oh Ers, b kng Klppnm d Hz	35.39.12↔	Supravalvuläre Resektion, Pulmonalklappe
35.11.99↔	Valvuloplastik d Aortklapp a off Herz, oh Ers, So	35.39.19↔	Supravalvuläre Resektion, sonstige Herzklappe
35.12.00↔	Valvplast d Mitralkl a off Herz, oh Ers, n.n.bez.	35.39.99↔	Op an and an d Herzkl angrenz Strukturen, sonstige
35.12.10↔	Valvulotomie der Mitralklappe am offenen Herzen	35.41.00↔	Vergrosserung e bestehenden Vorhofseptumdefektes, n.n.bez.
35.12.11↔	Segelrekonstruktion der Mitralklappe am offenen Herzen	35.41.10↔	Vergrosserung e besteh Vorhofseptumdefektes, off Tech
35.12.20↔	Rk d Mitrkl a off Hz, oh Ers, b kng Klppnm d Hz	35.41.20↔	Vergross e besteh Vorhofseptumdefektes, geschl Tech
35.12.99↔	Valvuloplastik d Mitralkl a off Herz, oh Ers, sonstige	35.41.99↔	Vergrosserung e bestehenden Vorhofseptumdefektes, sonst
35.13.00↔	Valvplast d Pulmklapp a off Herz, oh Ers, n.n.bez.	35.42.00↔	Bildung von Herzseptumdefekten, n.n.bez.
35.13.10↔	Valvulotomie der Pulmonalklappe am offenen Herzen	35.42.10↔	Bildung von Herzseptumdefekten, offene Technik
35.13.20↔	Rk d Plmkipp a off Hz, oh Ers, b kng Klppnm d Hz	35.42.20↔	Bildung von Herzseptumdefekten, geschlossene Technik
35.13.99↔	Valvuloplastik d Pulmklapp a off Herz, oh Ers, so	35.42.99↔	Bildung von Herzseptumdefekten, sonstige
35.14.00↔	Valvplast d Trikusklap a off Herz, oh Ers, n.n.bez.	35.43.00↔	Vergross e besteh Ventrikelseptumdefektes, n.n.bez.
35.14.10↔	Valvulotomie der Trikuspidalklappe am offenen Herzen	35.43.10↔	Vergross e besteh Ventrikelseptumdefektes, off Tech
35.14.11↔	Segelrekonstruktion der Trikuspidalklappe am offenen Herzen	35.43.20↔	Vergross e besteh Ventrikelseptumdefektes, geschl Tech
35.14.20↔	Rk d Trkspklp a off Hz, oh Ers, b kng Klppnm d Hz	35.43.99↔	Vergrosserung e besteh Ventrikelseptumdefektes, so
35.14.99↔	Valvuloplastik d Trikusklap a off Herz, oh Ers, so	35.50↔	Korrektur von nicht näher bez Herzseptdef mit Prothese
35.19.00↔	Valvuloplastik a off Herz, oh Ers, So Klap, n.n.bez.	35.51↔	Korr e Vorhofseptumdefektes m Prothese, offene Technik
35.19.10↔	Rk e AVKlp a off Hz, oh Ers, b kng Klppnm d Hz	35.53↔	Korr e Ventrikelseptumdefektes m Prothese, off Zugang
35.19.11↔	Rk e Trncsklpp a off Hz, oh Ers, b kng Klppnm d Hz	35.54↔	Korrektur von Endokardkissendefekten (AV-Kanal) mit Prothese
35.19.99↔	Valvuloplastik a off Herz, oh Ers, So Klap, So	35.60↔	Korrektur e nicht bez Herzseptumdefektes mit BioGraft
35.20↔	Herzklappenersatz, Klappe nicht bezeichnet	35.61↔	Korrektur eines Vorhofseptumdefektes mit Bio-Graft
35.21.00↔	Aortenklappenersatz mit Graft, n.n.bez.	35.62↔	Korrektur eines Ventrikelseptumdefektes mit Bio-Graft
35.21.10↔	Aortenklappenersatz mit Graft, Bioprothese	35.63↔	Korr von Endokardkissendefekten (AV-Kanal) mit Bio-Graft
35.21.11↔	Aorklapers m Graft selbexp Bioproth, nahtfrei, off chir	35.70↔	Sonstige Ni näh bez Korr von Ni näh bez Herzseptdef
35.21.20↔	Implant e klappentragenden Gefprothese, biol Aortklapp	35.71↔	Sonstige nicht näher bez Korr e Vorhofseptumdefektes
35.21.99↔	Aortenklappenersatz mit Graft, sonstige	35.72.00↔	Korrektur eines Ventrikelseptumdefektes, n.n.bez.
35.22.00↔	Sonstiger Aortenklappenersatz, n.n.bez.	35.72.10↔	Verschluss eines erworbenen Ventrikelseptumdefektes
35.22.10↔	Minimal-invasive Implantation einer Aortenklappe, n.n.bez.	35.72.99↔	Korrektur eines Ventrikelseptumdefektes, sonstige
35.22.11↔	Minimal-invasive Implantation e Aortenklappe, transapikal	35.73↔	So und Ni näh bez Korr von Endokardkissendef (Avkan)
35.22.19↔	Minimal-invasive Implantation einer Aortenklappe, sonst	35.81↔	Totalkorrektur einer Fallot-Tetralogie
35.22.20↔	Aortenklappenersatz durch Autotransplant [Ross-Operation]	35.82↔	Totalkorrektur von total falsch mündenden Pulmonalvenen
35.22.30↔	Implant e klappentr Gefprothese, mechanische Aortklapp	35.83↔	Totale Rekonstruktion des Truncus arteriosus
35.22.99↔	Sonstiger Aortenklappenersatz, sonstige	35.84↔	Totalkorr d Transposition d gross Gef, ni ao klass
35.23↔	Mitralklappenersatz mit Graft	35.91↔	Interatriale Transposition des venösen Rückflusses
35.24↔	Sonstiger Mitralklappenersatz	35.92↔	Erzeug e Cond zwischen rechtem Ventrikel und Pulmonart
35.25.00↔	Pulmonalklappenersatz mit Graft, n.n.bez.	35.93↔	Erzeugen eines Conduits zwischen linkem Ventrikel und Aorta
35.25.10↔	Pulmonalklappenersatz mit Graft, Bioprothese	35.94↔	Erzeugen eines Conduits zwischen Vorhof und Pulmonalarterie
35.25.20↔	Implant e klappentr Gefprothese, biol Pulmonalklappe	35.95.00↔	Revision einer Korrekturoperation am Herzen, n.n.bez.
35.25.99↔	Pulmonalklappenersatz mit Graft, sonstige	35.95.10↔	Prothesenrefixation eines Herzklappenersatzes, n.n.bez.



35.95.11↔	Prothesenrefixation eines Aortenklappenersatzes	36.91↔	Korrektur eines Koronargefäss-Aneurysmas
35.95.12↔	Prothesenrefixation eines Mitralklappenersatzes	36.99.10↔	Intrakoronare Stammzelltherapie, n.n.bez.
35.95.13↔	Prothesenrefixation eines Pulmonalklappenersatzes	36.99.11↔	Intrakor Stammzth oh Anr v Stammzfrakt o kult Verm
35.95.14↔	Prothesenrefixation eines Trikuspidalklappenersatzes	36.99.12↔	Intrakor Stammzth m Anr v Stammzfrakt o kult Verm
35.95.19↔	Prothesenrefixation eines Herzklappenersatzes, sonstige	36.99.19↔	Intrakoronare Stammzelltherapie, sonstige
35.95.99↔	Revision einer Korrekturoperation am Herzen, sonstige	36.99.20↔	Operationen bei kongenitalen Anomalien der Herzgefässe
35.96.10↔	Perkutane Valvuloplastik, n.n.bez.	36.99.30↔	Rekonstruktion des Koronarostiums
35.96.11↔	Aortenklappenersatz, endovaskulär, transluminal	36.99.40↔	Sympathektomie der Koronararterien
35.96.12↔	Pulmonalklappenersatz, endovaskulär	37.11.00↔	Kardiotomie, n.n.bez.
35.96.20↔	Endovaskuläre Mitralklappenrekonstruktion, n.n.bez.	37.11.10↔	Epikardiale, endokardiale und epimyokardiale Inzision
35.96.21↔	Endovaskuläre Mitralklappenrekonstruktion, transarteriell	37.11.99↔	Kardiotomie, sonstige
35.96.22↔	Endovaskuläre Mitralklappenrekonstruktion, transvenös	37.12↔	Perikardiotomie
35.96.23↔	Mitralklappenanuloplastik, endovaskulär	37.24.00↔	Perikardiopsie, n.n.bez.
35.96.24↔	Mitralklappenersatz, endovaskulär	37.24.20↔	Offene Perikardiopsie
35.96.29↔	Endovaskuläre Mitralklappenrekonstruktion, sonstige	37.24.99↔	Perikardiopsie, sonstige
35.98.00↔	Sonstige Operationen an Herzsepten, n.n.bez.	37.25.00↔	Herzbiopsie, n.n.bez.
35.98.10↔	PrktntrnsmnlIn Vrschl e Vhsptmdfks, n.n.bz.	37.25.20↔	Transvasale Biop des Endokards, Myokards u Endomyokards
35.98.19↔	PrktntrnsmnlIn Vrschl e Vhsptmdfks, S	37.25.30↔	Herzbiopsie, offen
35.98.30↔	Perkutanentransluminalen Verschl e Vsd	37.25.99↔	Herzbiopsie, sonstige
35.98.99↔	Sonstige Operationen an Herzsepten, sonstige	37.31.00↔	Perikardektomie, n.n.bez.
35.99.00↔	Sonstige Operationen an Herzklappen, n.n.bez.	37.31.10↔	Perikardektomie, partiell
35.99.10↔	Sonstige Operationen b kong Klappanom d Herz, n.n.bez.	37.31.20↔	Perikardektomie, total
35.99.11↔	Sonstige Op b kong Klappanom d Herz, Aortklapp	37.31.30↔	Adhäsiolyse am Perikard
35.99.12↔	Sonstige Operationen b kong Klappanom d Herz, Mitralkl	37.31.99↔	Perikardektomie, sonstige
35.99.13↔	Sonstige Op b kong Klappanom d Herz, Pulmonalklappe	37.32↔	Aneurysmektomie am Herzen
35.99.14↔	Sonstige Op b kong Klappanom d Herz, Trikuspidalklappe	37.33.00↔	Exz o Destr v and Lös o Gew d Herz, off Zug, n.n.bez.
35.99.15↔	So Op b kong Klappanom d Herz, AV o Trunkusklappe	37.33.10↔	Exz o Destr a Reizleitungssystem, off Zugang, n.n.bez.
35.99.19↔	Sonstige Op b kong Klappanom d Herz, sonstige Klap	37.33.11↔	Exz o Dstr a Reizlsystem,off Zg,ablTv Mssn b Tchryrhythmie
35.99.20↔	Sonstige Operationen an Herzklappen, minimal-invasiv	37.33.19↔	Exz o Destr a Reizleitungssystem, off Zugang, sonstige
35.99.99↔	Sonstige Operationen an Herzklappen, sonstige	37.33.20↔	Exz von and Läsion oder Gew d Herzens, offener Zugang
36.03↔	Koronarangioplastik am offenen Thorax	37.33.30↔	Destr von and Läsion oder Gew d Herz, offener Zugang
36.09↔	Sonstige Koronararterien-Desobliteration	37.33.99↔	Exz o Destr von and Lös o Gew d Herz, off Zugang, so
36.10.00↔	Aortokoronarer Bypass zur Myokard-Revaskularisation, n.n.bez.	37.34.10↔	Ablation bei Tachyarrhythmien, n.n.bez.
36.10.11↔	Aortokor Byp zur MyokRevaskularisation, konv Technik	37.34.11↔	Konventionelle Radiofrequenz-Ablation
36.10.12↔	Aortokor Byp zur MyokRevask, d mininv Technik	37.34.12↔	Gekühlte Ablation
36.10.19↔	Aortokor Byp zur MyokRevask, sonstige Technik	37.34.13↔	Ablation mit anderen Energiequellen
36.10.99↔	Aortokoronarer Bypass zur Myokard-Revaskularisation, sonst	37.34.14↔	Ablation mit Hilfe dreidimensionaler Mappingverfahren
36.11.00↔	(Aorto)koronarer Byp an e einz Korart, n.n.bez.	37.34.15↔	Kryoablation
36.11.11↔	(Aorto)koronarer Byp an e einz Korart, konv Technik	37.34.16↔	Multipolare phasenverschobene Radiofrequenzablation
36.11.12↔	(Aorto)koro Byp an e einz Korart, d mininv Technik	37.34.19↔	Sonstige Ablation bei Tachyarrhythmien
36.11.19↔	(Aorto)koro Byp an e einz Korart, sonstige Technik	37.35↔	Partielle Ventrikulektomie
36.11.99↔	(Aorto)koronarer Byp an e einz Korart, sonstige	37.41↔	Implant von prothetischem herzunterst System a Herz
36.12.00↔	(Aorto)koronarer Bypass an zwei Koronararterien, n.n.bez.	37.49↔	Sonst plastische Rekonstruktion am Herzen und Perikard
36.12.11↔	(Aorto)koronarer Byp an 2 Korart, konv Technik	37.4x.00↔	Plastische Rekonstruktion von Herz und Perikard, n.n.bez.
36.12.12↔	(Aorto)koro Byp an 2 Korart, d minimalinvasive Technik	37.4x.10↔	Naht des Perikardes (nach Verletzung)
36.12.19↔	(Aorto)koro (Aorto)koro Byp an 2 Korart, So Technik	37.4x.11↔	Plastische Rekonstruktion des Perikardes, sonstige
36.12.99↔	(Aorto)koronarer Bypass an zwei Koronararterien, sonst	37.4x.20↔	Naht des Myokardes (nach Verletzung)
36.13.00↔	(Aorto)koronarer Bypass an drei Koronararterien, n.n.bez.	37.4x.21↔	Plastische Rekonstruktion des Myokard, sonstige
36.13.11↔	(Aorto)koronarer Byp an 3 Korart, konv Technik	37.4x.99↔	Plastische Rekonstruktion von Herz und Perikard, sonst
36.13.12↔	(Aorto)koro Byp an 3 Korart, d minimalinvasive Technik	37.51.00↔	Herztransplantation, n.n.bez.
36.13.19↔	(Aorto)koronarer Byp an 3 Korart, sonstige Technik	37.51.10↔	Herztransplantation
36.13.99↔	(Aorto)koronarer Bypass an drei Koronararterien, sonst	37.51.20↔	Herz-Retransplantation während desselben stat Aufenthalts
36.14.00↔	(Art)kr (Art)kr Byp an 4 u mhr Krrt, n.n.bz.	37.51.99↔	Herztransplantation, sonstige
36.14.11↔	(Aorto)koro Byp an 4 und mehr Korart, konv Technik	37.52↔	Implantation eines kompletten Herzersatzsystems
36.14.12↔	(Aorto)koro Byp an 4 und mehr Korart, d mininv Technik	37.53↔	Ers o Repar d thor Einheit e kompl Herzersatzsyst
36.14.19↔	(Art)kr (Art)kr Byp an 4 u mhr Krrt, S Tch	37.54↔	Ers o Rpr v snst implntbr Bstndt e kompl Hrzrstzsys
36.14.99↔	(Aorto)koro (Aorto)koro Byp an 4 und mehr Korart, so	37.61.00↔	Implantation einer intraaortalen Ballonpumpe, n.n.bez.
36.15↔	Einf Byp zwischen A. mammaria int und Koronararterien	37.61.10↔	Implantation e intraaortalen Ballonpumpe, offen chir
36.16↔	Zweifacher A. mammaria interna-Koronararterien Bypass	37.61.20↔	Dauer d Beh mit einer intraaortalen Ballonp, n.n.bez.
36.17↔	Abdomino-koronarer Arterien-Bypass	37.61.21↔	Dauer d Beh m e Intraaort Ballonp: weniger als 48 Std
36.19↔	Sonst Bypass-Anastomose zur Myokard Revaskularisation	37.61.22↔	Dauer d Beh m e Intraaort Ballonp: 48 bis unter 96 Std
36.2↔	Myokard-Revaskularisation mit Arterien-Implantat	37.61.29↔	Dauer d Beh mit e intraaortalen Ballonp: mehr Stunden
36.31↔	Transmyokardiale Revaskularisation am offenen Thorax	37.61.99↔	Implantation einer intraaortalen Ballonpumpe, sonstige
36.32↔	Sonstige transmyokardiale Revaskularisation	37.62↔	Einsetzen von nicht-implantierbarem herzunterstütz System
36.33↔	Endoskopische transmyokardiale Revaskularisation	37.64.10↔	Entfernung einer intraaortalen Ballonpumpe
36.39.10↔	Herz-Revaskularisation durch Koronararterienpatch	37.65.00↔	Implant von äusserlichem herzunterst System, n.n.bez.
36.39.11↔	Revision eines Koronararterienbypass	37.65.10↔	Implnt(ffn chr)je extrk Pmp(z.B. Kreislp o Zntrpm),nnbz
36.39.12↔	Neuanlage eines Koronararterienbypass	37.65.11↔	Imp(ffn chr)je extrk Pmp(z.B. Kreislp o Zntrpm),unvnt
36.39.13↔	Transposition von Koronararterien	37.65.12↔	Implnt(ffn chr)je extrk Pmp(z.B. Kreislp o Zntrpm),bv
36.39.14↔	HerzRevask m fr A. mamm intTx (IMATx)	37.65.19↔	Implnt(ffn chr)je extrk Pmp(z.B. Kreislp o Zntrpm),so

37.65.20↔	Implant (offen chir) e parakorporalen Pumpe, n.n.bez.	37.89.29↔	Systemst von EinkamSyst auf 2 resp. Dreiksys, so
37.65.21↔	Implant (offen chir) e parak Pumpe, univentrikulär	37.89.31↔	Aggregwechs jegl DreikammerSchrittmtytp, n.n.bez.
37.65.22↔	Implantation (offen chir) e parakorporalen Pumpe, biv	37.89.39↔	Revision von Dreikammerschrittmacher, sonstige
37.65.29↔	Implant (offen chir) e parakorporalen Pumpe, sonstige	37.89.40↔	Entf von Herzschrm o Resynschrmtm, n.n.bez.
37.65.51↔	Dauer d Bh m e unvntr extrk Pmp: wng als 48 Std	37.89.41↔	Entfernen von Herzschrittmacher
37.65.52↔	Dauer d Bh m e unvntr extrk Pmp: 48 bs unt 96 Std	37.89.42↔	Entfernen von Resynchronisationsherzschrittmacher
37.65.53↔	Dauer d Beh m e univentr extrak Pumpe: 96 Std u läng	37.89.49↔	Entf von Herzschrm o Resynschrmtm, sonstige
37.65.60↔	Dauer d Beh mit e biv extrakorporalen Pumpe, n.n.bez.	37.89.50↔	Entf e Sm, Defi, Synchronisationssysteme o Ereignrek
37.65.61↔	Dauer d Beh m e biv extrak Pumpe: weniger als 48 Std	37.89.99↔	Revision oder Entfernen eines Schrittmachers, sonstige
37.65.62↔	Dauer d Beh m e biv extrak Pumpe: 48 bis unter 96 Std	37.91↔	Offene Herzmassage
37.65.69↔	Dauer d Beh mit e biv extrak Pumpe: mehr Stunden	37.94.00↔	Implantation oder Ers eines Defi, n.n.bez.
37.65.99↔	Implant von äusserlichem herzunterst System, sonstige	37.94.01↔	Implantation eines Defi mit Einkammer-Stimulation
37.66.00↔	Einsetz von implantbar herzunterst System, n.n.bez.	37.94.02↔	Implantation eines Defi mit Zweikammer-Stimulation
37.66.10↔	Implant (offen chir) e intrakorporalen Pumpe, n.n.bez.	37.94.03↔	Implantation eines Defibrillators mit biv Stimulation
37.66.11↔	Implant (offen chir) e intrakorp Pumpe, univentrikulär	37.94.04↔	Imp Df m zszätzchm Drcksnsr z ninv Mssng d rchtvnr Drcks
37.66.12↔	Implantation (offen chir) e intrakorporalen Pumpe, biv	37.94.10↔	Ersetzen eines Defibrillators, n.n.bez.
37.66.19↔	Implant (offen chir) e intrakorporalen Pumpe, sonstige	37.94.11↔	Ersetzen eines Defibrillators mit Einkammer-Stimulation
37.66.99↔	Einsetz von implantbar herzunterst System, sonstige	37.94.12↔	Ers eines Defi mit Zweikammer-Stimulation
37.67↔	Implantation eines herzmuskelstimulierenden Systems	37.94.19↔	Ersetzen eines Defibrillators, sonstige
37.70↔	Erstimplantation von Elektroden, n.n.bez.	37.94.20↔	Systemst e Herzschrm auf Defi m EinkStimul, n.n.bez.
37.71↔	Erstimplantation von transvenösen Ventrikel Elektroden	37.94.21↔	Systemumstellung e Herzschrm auf Defi m EinkStimul
37.72↔	Erstimpl von transven Vorhof und Ventrikel Elektroden	37.94.22↔	Systemst e Herzschrm o Defi auf Defi m ZweikStimul
37.73↔	Erstimplantation von transvenösen Vorhofelektroden	37.94.29↔	Systemst e Herzschrm o Defi auf Defi m biv Stimul, so
37.74.00↔	Einsetz o Ers von Epikardelektrod a Epikard, n.n.bez.	37.94.99↔	Implnt o Erstz e tt autm Krdivotr / DfSyst [AICD], S
37.74.10↔	Einsetz o Ers v Epikardelektrod a Epikard, offen chir	37.95↔	Implant nur d Elektrod(n) e autom Kardioverters/Defi
37.74.20↔	Einsetz o Ers von Epikardelektrod a Epikard, thoraksk	37.96↔	Implant nur d Pulsgenerators e autom Kardiov/Defi
37.74.99↔	Einsetz o Ers von Epikardelektrod a Epikard, sonstige	37.97↔	Ersetzen nur d Elektrode(n) e autom Kardioverters/Defi
37.75.10↔	Sondenkorrektur eines Herzschrittmachers oder Defi	37.98.00↔	Ersetz nur d Pulsgener e autom Kardiov/Defi, n.n.bez.
37.75.20↔	Kupplungskorrektur eines Herzschrittmachers oder Defi	37.98.10↔	Erstz nr d Plsgnr e autm Krdiv/Df m EnkStml
37.75.99↔	Revision von Elektroden, sonstige	37.98.11↔	Erstz nr d Plsgnr e autm Krdiv/Df m Zweikmrmstmlntn
37.76↔	Ers von transvenös Vorhof- und/oder Ventrikel Elektrode(n)	37.98.12↔	Erstz nr d Plsgnr e autm Krdiv/Df m bv Stml
37.79.01↔	Implantation eines Ereignis Rekorder	37.98.99↔	Ersetz nur d Pulsgener e autom Kardiov/Defi, sonstige
37.79.10↔	Implnt o Aggrgwchs(h Ändrng d Snd)e EreignsRkrdrs,nnbz	37.99.00↔	Sonstige Operationen an Herz und Perikard, n.n.bez.
37.79.11↔	Aggregwechs (oh Änderung d Sonde) e EreignisRekorders	37.99.10↔	Intramyokardiale Stammzelltherapie, n.n.bez.
37.79.19↔	Implnt o Aggrgwchs (h Ändrng d Snd) e EreignsRkrdrs, so	37.99.11↔	Intramyok Stammzth oh Anr v Stammzfrakt o kult Verm
37.80.00↔	Implnt e prmn Sm, int o Ers, Grättytp N spzf, n.n.bz.	37.99.12↔	Intramyok Stammzth m Anr v Stammzfrakt o kult Verm
37.80.10↔	Implnt prmn Sm,int o Ers,Grättytp N spzf,m d Mögl d Frnüb	37.99.19↔	Intramyokardiale Stammzelltherapie, sonstige
37.80.99↔	Implnt e prmn Sm, int o Ers, Grättytp N spzf, so	37.99.20↔	Operationen bei kongenitalen Anomalien des Herzens, n.n.bez.
37.81.00↔	Erstimpl e EinkSm Ni spezif ob rate respons, n.n.bez.	37.99.21↔	Korrektur eines Double-outlet-right-ventricle vom Fallot-Typ
37.81.10↔	Erstimpl e EinkSm Ni spezifiziert ob rate respons	37.99.22↔	Korrektur eines sonstigen Double-outlet-right-ventricle
37.81.20↔	Systemst v Zweik o Dreiksys auf EnkmSyst,N spzf ob rt rspns	37.99.23↔	Op an e funktionell/morphologisch univentr Herz
37.81.99↔	Erstimpl e EinkSm Ni spezifiziert ob rate respons, so	37.99.24↔	Korrektur eines Cor triatrium
37.82.00↔	Erstimpl e EinkSchrittmachers, rate respons, n.n.bez.	37.99.25↔	Korrektur eines Absent Pulmonary Valve Syndrom
37.82.10↔	Erstimplantation e Einkammer-Schrittmachers, rate responsive	37.99.29↔	Operationen bei kongenitalen Anomalien des Herzens, sonst
37.82.99↔	Erstimpl e EinkSchrittmachers, rate respons, sonstige	37.99.30↔	Ligatur eines Herzohres
37.83.00↔	Erstimpl e Zweikammersystemes, m e Schrittmachersonde	37.99.80↔	Reoperation an Herz und Perikard
37.83.10↔	Erstimpl e Zweikschrittm, oh antitachykardie Stimul	38.01↔	Inzision von intrakraniellen Gefässen
37.83.11↔	Erstimpl e Zweikschrittm, antitachykardie Stimul	38.04.10↔	Inzision von Aorta ascendens und Aortenbogen
37.83.12↔	Erstimpl e ZweikammerSchrittmachers m d Mögl d Fernüb	38.04.20↔	Inzision der Aorta descendens
37.83.99↔	Erstimplantation eines Zweikammer-Schrittmachers, sonst	38.04.30↔	Inzision der Aorta abdominalis
37.85.00↔	Erstz jgl EnkSchrittmVrtytp, N spzf ob rt rspns, n.n.bz.	38.05.00↔	Inzision von anderen thorakalen Gefässen, n.n.bez.
37.85.10↔	Aggrgwchs jgl EnkSchrittmVrtytp, N spzf ob rt rspns	38.05.10↔	Inzision von anderen thorakalen Arterien
37.85.20↔	Agg u Sndnwch jgl EnkSchrittmVrtytp, N spzf ob rt rspns	38.05.20↔	Inzision von thorakalen Venen, n.n.bez.
37.85.99↔	Erstz jgl EnkSchrittmVrtytp, N spzf ob rt rspns, so	38.05.21↔	Inzision von thorakalen tiefen Venen
37.86.00↔	Ersetz jegl EinkSchrittmtytp, rate respons, n.n.bez.	38.05.29↔	Inzision von thorakalen Venen, sonstige
37.86.10↔	Aggregwechs jegl EinkSchrittmachertypes, rate respons	38.06.11↔	Inzision des Truncus coeliacus
37.86.20↔	Agg u Sondenwech jegl EinkSchrittmtytpes, rate respons	38.07.11↔	Inzision der V. cava inferior
37.86.99↔	Ersetz jegl EinkSchrittmtytp, rate respons, sonstige	38.11↔	Endarterektomie von intrakraniellen Gefässen
37.87.00↔	Ers jeglichen Zweikammer-Schrittmachertypes, n.n.bez.	38.12↔	Endarterektomie von anderen Gefässen an Kopf und Hals
37.87.10↔	Aggregatwechsel jeglichen Zweikammer-Schrittmachertypes	38.13↔	Endarterektomie von Gefässen der oberen Extremität
37.87.20↔	Agg und Sondenwechsel jegl ZweikammerSchrittmtytp	38.14.00↔	Endarterektomie der Aorta, n.n.bez.
37.87.99↔	Ers jeglichen Zweikammer-Schrittmachertypes, sonst	38.14.10↔	Endarterektomie von Aorta ascendens und Aortenbogen
37.88.00↔	Implant e Dreikschrittm (biv Stimulation), n.n.bez.	38.14.20↔	Endarterektomie der Aorta descendens
37.88.10↔	Implant e Dreikschrittm (biv Stimul) m d Mögl d Fernüb	38.14.30↔	Endarterektomie der Aorta abdominalis
37.88.99↔	Implant e Dreikschrittm (biv Stimulation), sonstige	38.14.99↔	Endarterektomie der Aorta, sonstige
37.89.11↔	Systemst v Zweik o Dreiksys auf EnkmSyst, rt rspns	38.15.00↔	Endarterektomie der anderen thorakalen Gefässe, n.n.bez.
37.89.20↔	Systemst v EinkamSyst auf 2 resp. Dreiksys, n.n.bez.	38.15.10↔	Endarterektomie der A. subclavia
37.89.21↔	Systemumstellung von Einkammer- auf Zweikammersystem	38.15.20↔	Endarterektomie des Truncus brachiocephalicus
37.89.22↔	Systemumstellung von Einkammer- auf Dreikammersystem	38.15.30↔	Endarterektomie der A. pulmonalis
37.89.23↔	Systemumstellung von Zweikammer- auf Dreikammersystem	38.15.40↔	Endarterektomie der V. pulmonalis



38.15.99↔	Endarterektomie der anderen thorakalen Gefäße, sonst	38.37.19↔	Resektion von tiefen abdomin Venen mit Anastomose, sonst
38.16.00↔	Endarterektomie von abdominalen Arterien, n.n.bez.	38.37.99↔	Resektion von abdominalen Venen mit Anastomose, sonst
38.16.10↔	Endarterektomie von viszeralen Arterien, n.n.bez.	38.38.00↔	Resektion von Aa d unteren Extrem mit Anast, n.n.bez.
38.16.11↔	Endarterektomie des Truncus coeliacus	38.38.10↔	Resektion d A. fem m Anast (communis) (superficialis)
38.16.12↔	Endarterektomie der A. gastrica	38.38.11↔	Resektion der A. profunda femoris mit Anastomose
38.16.13↔	Endarterektomie der A. hepatica	38.38.12↔	Resektion der A. poplitea mit Anastomose
38.16.14↔	Endarterektomie der A. lienalis	38.38.99↔	Resektion von Aa d unteren Extrem mit Anast, sonstige
38.16.15↔	Endarterektomie der A. renalis	38.39.00↔	Resektion von Venen d unteren Extrem m Anast, n.n.bez.
38.16.16↔	Endarterektomie der A. mesenterialis	38.39.10↔	Resektion von Venen der unt Extremität mit Anastomose, tiefe
38.16.17↔	Endarterektomie der A. lumbalis	38.39.99↔	Resektion von Venen d unteren Extrem m Anast, sonstige
38.16.18↔	Endarterektomie der A. iliaca	38.40↔	Resektion von Blutgefässen mit Ersatz, Lokalisation n.n.bez.
38.16.19↔	Endarterektomie von viszeralen Arterien, sonstige	38.41↔	Resektion von intrakraniellen Blutgefässen mit Ersatz
38.16.99↔	Endarterektomie von abdominalen Arterien, sonstige	38.42↔	Resektion von anderen Blutgefässen an Kopf und Hals
38.18.00↔	Endarterektomie von Gefässen der unteren Extremität, n.n.bez.	38.43.00↔	Resektion von Blgef d oberen Extrem mit Ers, n.n.bez.
38.18.10↔	Endarterektomie der A. femoralis (communis) (superficialis)	38.43.10↔	Resektion von Arterien der oberen Extremität mit Ersatz
38.18.11↔	Endarterektomie der A. profunda femoris	38.43.11↔	Resektion der A. axillaris mit Ersatz
38.18.12↔	Endarterektomie der A. poplitea	38.43.20↔	Res von Venen der oberen Extremität mit Ersatz, n.n.bez.
38.18.99↔	Endarterektomie von Gefässen der unteren Extremität, sonst	38.43.21↔	Resektion der V. axillaris mit Ersatz
38.30↔	Gefässresektion, Lokalisation n.n.bez.	38.43.28↔	Resektion von sonstigen tiefen Venen d ob Extrem m Ers
38.31↔	Resektion von intrakraniellen Gefässen mit Anastomose	38.43.29↔	Resektion von Venen der oberen Extremität mit Ersatz, sonst
38.32.00↔	Resektion von and Gef a Kopf und Ha m Anast, n.n.bez.	38.43.99↔	Resektion von Blgef d oberen Extrem mit Ers, sonstige
38.32.10↔	Resektion von extrkr Aa an Kopf und Hals mit Anast	38.44.00↔	Resektion der Aorta abdominalis mit Ersatz, n.n.bez.
38.32.20↔	Res von extrkr Venen an Kopf und Ha m Anast, n.n.bez.	38.44.10↔	Resektion der Aorta abdominalis, suprarenal mit Ersatz
38.32.21↔	Resektion der V. jugularis mit Anastomose	38.44.11↔	Resektion der Aorta abdominalis, infrarenal mit Ersatz
38.32.22↔	Res von oberfl extrkr Venen an Kopf und Ha m Anast	38.44.12↔	Resektion der Aorta abdominalis, juxtarenal mit Ersatz
38.32.99↔	Resektion von and Gef an Kopf und Ha m Anast, sonstige	38.44.99↔	Resektion der Aorta abdominalis mit Ersatz, sonstige
38.33.00↔	Resektion von Gef d oberen Extrem (m Anast), n.n.bez.	38.45.00↔	Resektion von thorakalen Blutgefässen mit Ersatz, n.n.bez.
38.33.10↔	Resektion von Aa d oberen Extrem mit Anast, n.n.bez.	38.45.10↔	Resektion der thorakalen Aorta mit Ersatz, n.n.bez.
38.33.11↔	Resektion von Arterien des Oberarmes mit Anastomose	38.45.11↔	Resektion Aorta ascendens od des Aortenbogens mit Ersatz
38.33.12↔	Resektion der A. ulnaris mit Anastomose	38.45.12↔	Resektion der Aorta thoracica mit Ersatz
38.33.13↔	Resektion von sonst Arterien des Unterarmes mit Anastomose	38.45.13↔	Resektion der Aorta thoracoabdominalis mit Ersatz
38.33.14↔	Resektion von Arterien der Hand mit Anastomose	38.45.14↔	Resektion der thorakalen Aorta und Ersatz mit Hybridprothese
38.33.20↔	Resektion von Venen d oberen Extrem m Anast, n.n.bez.	38.45.19↔	Resektion der thorakalen Aorta mit Ersatz, sonstige
38.33.21↔	Resektion der V. axillaris mit Anastomose	38.45.20↔	Resektion sonstr thorakaler Arterien mit Ersatz, n.n.bez.
38.33.22↔	Res von sonstigen tiefen Venen d ob Extrem m Anast	38.45.21↔	Resektion der A. pulmonalis mit Ersatz
38.33.23↔	Resektion von oberfl Venen d ob Extrem m Anast	38.45.22↔	Resektion des Truncus brachiocephalicus mit Ersatz
38.33.99↔	Resektion von Gef d oberen Extrem (m Anast), sonstige	38.45.29↔	Resektion sonstiger thorakaler Arterien mit Ersatz
38.34.00↔	Resektion der Aorta mit Anastomose, n.n.bez.	38.45.30↔	Resektion thorakaler Venen mit Ersatz, n.n.bez.
38.34.10↔	Resektion d Aort ascendens und d Aortenbogens m Anast	38.45.31↔	Resektion der V. cava superior mit Ersatz
38.34.20↔	Resektion der Aorta descendens mit Anastomose	38.45.38↔	Resektion sonstiger tiefer thorakaler Venen mit Ersatz
38.34.30↔	Resektion der Aorta abdominalis mit Anastomose	38.45.39↔	Resektion thorakaler Venen mit Ersatz, sonstige
38.34.99↔	Resektion der Aorta mit Anastomose, sonstige	38.45.99↔	Resektion von thorakalen Blutgefässen mit Ersatz, sonst
38.35.00↔	Resektion von thorakalen Gefässen mit Anastomose, n.n.bez.	38.46↔	Resektion von abdominalen Arterien mit Ersatz
38.35.10↔	Resektion von thorakalen Arterien mit Anastomose, n.n.bez.	38.47.00↔	Resektion von abdominalen Venen mit Ersatz, n.n.bez.
38.35.11↔	Resektion der A. subclavia mit Anastomose	38.47.10↔	Resektion von tiefen abdominalen Venen mit Ersatz, n.n.bez.
38.35.12↔	Resektion des Truncus brachiocephalicus mit Anastomose	38.47.11↔	Resektion der V. cava inferior mit Ersatz
38.35.13↔	Resektion der A. pulmonalis mit Anastomose	38.47.12↔	Resektion der V. iliaca mit Ersatz
38.35.19↔	Resektion von thorakalen Arterien mit Anastomose, sonst	38.47.19↔	Resektion von tiefen abdominalen Venen mit Ersatz, sonst
38.35.20↔	Resektion von thorakalen Venen mit Anastomose, n.n.bez.	38.47.99↔	Resektion von abdominalen Venen mit Ersatz, sonstige
38.35.21↔	Resektion der V. pulmonalis mit Anastomose	38.48.00↔	Resektion von Aa d unteren Extrem mit Ers, n.n.bez.
38.35.22↔	Resektion der V. subclavia mit Anastomose	38.48.10↔	Res der A. femoralis mit Ersatz (communis) (superficialis)
38.35.23↔	Resektion der V. cava superior mit Anastomose	38.48.11↔	Resektion der A. profunda femoris mit Ersatz
38.35.28↔	Res von thorakalen von sonstigen tiefen Venen m Anast	38.48.12↔	Resektion der A. poplitea mit Ersatz
38.35.29↔	Resektion von thorakalen Venen mit Anastomose, sonstige	38.48.13↔	Resektion von Arterien des Unterschenkels mit Ersatz
38.35.99↔	Resektion von thorakalen Gefässen mit Anastomose, sonst	38.48.99↔	Resektion von Aa d unteren Extrem mit Ers, sonstige
38.36.00↔	Resektion von abdominalen Arterien mit Anastomose, n.n.bez.	38.49.00↔	Resektion von Venen der unt Extremität mit Ersatz, n.n.bez.
38.36.10↔	Resektion von viszeralen Arterien mit Anastomose, n.n.bez.	38.49.10↔	Resektion von tiefen Venen der unteren Extremität mit Ersatz
38.36.11↔	Resektion des Truncus coeliacus mit Anastomose	38.49.99↔	Resektion von Venen der unteren Extremität mit Ersatz, sonst
38.36.12↔	Resektion der A. gastrica mit Anastomose	38.66.00↔	Sonstige Exzision von abdominalen Arterien, n.n.bez.
38.36.13↔	Resektion der A. hepatica mit Anastomose	38.66.10↔	Sonstige Exzision von viszeralen Arterien, n.n.bez.
38.36.14↔	Resektion der A. lienalis mit Anastomose	38.66.11↔	Sonstige Exzision des Truncus coeliacus
38.36.15↔	Resektion der A. renalis mit Anastomose	38.66.12↔	Sonstige Exzision der A. gastrica
38.36.16↔	Resektion der A. mesenterialis mit Anastomose	38.66.13↔	Sonstige Exzision der A. hepatica
38.36.17↔	Resektion der A. iliaca mit Anastomose	38.66.14↔	Sonstige Exzision der A. lienalis
38.36.19↔	Resektion von viszeralen Arterien mit Anastomose, sonst	38.66.15↔	Sonstige Exzision der A. renalis
38.36.99↔	Resektion von abdominalen Arterien mit Anastomose, sonst	38.66.16↔	Sonstige Exzision der A. mesenterialis
38.37.00↔	Resektion von abdominalen Venen mit Anastomose, n.n.bez.	38.66.17↔	Sonstige Exzision der A. lumbalis
38.37.10↔	Resektion von tiefen abdomin Venen mit Anastomose, n.n.bez.	38.66.18↔	Sonstige Exzision der A. iliaca
38.37.11↔	Resektion der V. cava inferior mit Anastomose	38.66.19↔	Sonstige Exzision viszeraler Arterien, sonstige
38.37.12↔	Resektion der V.iliaca mit Anastomose	38.66.99↔	Sonstige Exzision abdominaler Arterien, sonstige

38.68.00↔	Sonst Exzision von Arterien der unteren Extremität, n.n.bez.	39.25.20↔	Iliaco-femorale Bypass, n.n.bez.
38.68.10↔	Sonstige Exzision von Arterien des Oberschenkels	39.25.21↔	Ilio-iliacale Bypass
38.68.20↔	Sonst Exzision von Arterien des Unterschenkels und des Fußes	39.25.22↔	Ilio-femorale Bypass
38.68.99↔	Sonst Exzision von Arterien der unteren Extremität, sonst	39.25.23↔	Ilio-popliteale Bypass
38.7x.10↔	Unterbrechung des V. cava chirurgisch, n.n.bez.	39.25.24↔	Ilio-crurale Bypass
38.7x.11↔	Einsetzen e Antiembolie-Schirmes in die V. cava, chirurgisch	39.25.29↔	Iliaco-femorale Bypass, sonstige
38.7x.12↔	Entfernung e Antiembolie-Schirmes in d V. cava, chir	39.25.30↔	Obturator-Bypass (extraanatomisch)
38.7x.13↔	Ligatur oder Plicature der V. cava, chirurgische	39.25.99↔	Aorto-iliaco-femorale Bypass, sonstige
38.7x.19↔	Chirurgische Unterbrechung des V. cava, chirurgisch, sonst	39.26.00↔	Sonstr intra-abdominale Gefäss-Shunt oder -Bypass, n.n.bez.
38.84.00↔	Sonstiger chirurgischer Verschluss der Aorta, n.n.bez.	39.26.10↔	Sonstiger intraabd GefShunt o Byp, Viszeralarterien
38.84.10↔	Sonstiger chirurgischer Verschluss der thorakalen Aorta	39.26.11↔	Sonstr intra-abdominale Gefäss-Shunt oder -Bypass, Aorta
38.84.20↔	Sonstr chirurgischer Verschluss der Aorta abdominalis	39.26.12↔	Sonstiger intraabd GefässShunt oder Byp, A. renalis
38.84.99↔	Sonstiger chirurgischer Verschluss der Aorta, sonstige	39.26.19↔	So intraabd GefShunt o Byp, So Viszeralarterien
38.85.11↔	Sonstiger chirurgischer Verschluss der A. subclavia	39.26.99↔	Sonstr intra-abdominale Gefäss-Shunt oder -Bypass, sonst
38.85.12↔	Sonstiger chirurgischer Verschluss der A. pulmonalis	39.28↔	Extrakraniell-intrakranielle Gefäss-Bypass
38.85.13↔	Sonstr chirurgischer Verschluss des Truncus brachiocephalicus	39.29.00↔	Sonstr (peripherer) Gefäss-Shunt oder -Bypass, n.n.bez.
38.85.21↔	Sonstiger chirurgischer Verschluss der V. cava superior	39.29.10↔	GefässShunt oder Byp an Aa d unteren Extrem, n.n.bez.
38.85.22↔	Sonstiger chirurgischer Verschluss der V. pulmonalis	39.29.11↔	Femorofemorale Gefäss-Shunt oder -Bypass
38.85.23↔	Sonstiger chirurgischer Verschluss der V. subclavia	39.29.12↔	Femoropopliteale Gefäss-Shunt oder -Bypass
38.86.00↔	Sonstiger chir Verschluss von abd Aa, n.n.bez.	39.29.13↔	Femorocrurale Gefäss-Shunt oder -Bypass
38.86.10↔	Sonstiger chir Verschluss von viszerale Aa, n.n.bez.	39.29.14↔	Femoropedale Gefäss-Shunt oder -Bypass
38.86.11↔	Sonstr chirurgischer Verschluss des Truncus coeliacus	39.29.15↔	Popliteocrurale u popliteopedale Gefäss-Shunt od -Bypass
38.86.12↔	Sonstiger chirurgischer Verschluss der A. gastrica	39.29.16↔	GefShunt oder Byp an Aa d Unterschenkels und d Fußes
38.86.13↔	Sonstiger chirurgischer Verschluss der A. hepatica	39.29.19↔	GefässShunt oder Byp an Aa d unteren Extrem, sonstige
38.86.14↔	Sonstiger chirurgischer Verschluss der A. lienalis	39.29.20↔	Gefäss-Shunt oder Bypass an Arterien der oberen Extremität
38.86.15↔	Sonstiger chirurgischer Verschluss der A. renalis	39.29.30↔	S (prphrr) GfShnt o Byp, extraanatsch, n.n.bz.
38.86.16↔	Sonstiger chirurgischer Verschluss der A. mesenterialis	39.29.31↔	Subclaviafemorale Gefäss-Shunt oder Bypass
38.86.17↔	Sonstiger chirurgischer Verschluss der A. iliaca	39.29.32↔	Axillofemorale Gefäss-Shunt oder Bypass
38.86.19↔	Sonstiger chir Verschluss von viszerale Aa, sonstige	39.29.33↔	Femorofemorale Cross-over-Bypass
38.86.99↔	Sonstiger chir Verschluss von abd Aa, sonstige	39.29.39↔	So (peripherer) GefShunt o Byp, extraanatomisch, so
38.87.00↔	Sonstiger chir Verschluss von abd Venen, n.n.bez.	39.29.40↔	Gefäss-Shunt oder -Bypass an Venen
38.87.10↔	So chir Verschluss von tiefen abd Venen, n.n.bez.	39.29.80↔	Temporärer intraoperativer Shunt, n.n.bez.
38.87.11↔	Sonstiger chirurgischer Verschluss der V. cava inferior	39.29.81↔	Temporärer intraoperativer Shunt, arterioarteriell
38.87.12↔	So chir Verschl d V. iliaca communis u V. iliaca int	39.29.82↔	Temporärer intraoperativer Shunt, arteriovenös
38.87.19↔	So chir Verschluss von tiefen abd Venen, sonstige	39.29.89↔	Temporärer intraoperativer Shunt, sonstige
38.87.99↔	Sonstiger chir Verschluss von abd Venen, sonstige	39.29.99↔	Sonstr (peripherer) Gefäss-Shunt oder -Bypass, sonst
39.0x.00↔	Shunt einer systemischen zur Pulmonalarterie, n.n.bez.	39.31.00↔	Naht einer Arterie, n.n.bez.
39.0x.10↔	Anast zwischen A. subcl u A. pulmon (BlalockTausig)	39.31.10↔	Naht einer Arterie an Kopf und Hals, n.n.bez.
39.0x.11↔	Anast zw Aort u A. pulmon dextra (WaterstonCooley)	39.31.11↔	Naht einer intrakraniellen Arterie
39.0x.12↔	Anst zw Art dscndns u A. plmn snstr (PttsSmth)	39.31.19↔	Naht einer Arterie an Kopf und Hals, sonstige
39.0x.13↔	Anast zwischen A. pulmon sinistra und A. pulmon dextra	39.31.20↔	Naht einer Arterie des Oberarms, n.n.bez.
39.0x.20↔	Prothesenshunt zwischen A. pulmonalis und Aorta, zentral	39.31.21↔	Naht der A. axillaris
39.0x.21↔	Prothesenshunt zwischen A. pulmonalis und Aorta, peripher	39.31.22↔	Naht der A. brachialis
39.0x.23↔	Pulmonalarterielles Banding	39.31.29↔	Naht einer Arterie des Oberarms, sonstige
39.0x.24↔	Shunt e systemischen z Pulmonart, DamusKayStanselOp	39.31.30↔	Naht einer Arterie des Unterarms
39.0x.99↔	Shunt einer systemischen zur Pulmonalarterie, sonstige	39.31.40↔	Naht einer Arterie der Hand
39.1↔	Intra-abdominale venöser Shunt	39.31.50↔	Naht einer Arterie der unteren Extremität
39.21.00↔	Anastomose von der V. cava zur A. pulmonalis, n.n.bez.	39.31.60↔	Naht der Aorta, n.n.bez.
39.21.10↔	GlennOp an e funktionell/morphologisch univentr Herz	39.31.61↔	Naht der thorakalen Aorta
39.21.99↔	Anastomose von der V. cava zur A. pulmonalis, sonstige	39.31.62↔	Naht der abdominalen Aorta
39.22.00↔	Bypass zwischen Aorta, A. subclavia und A. carotis, n.n.bez.	39.31.69↔	Naht der Aorta, sonstige
39.22.10↔	Bypass an der A. carotis, n.n.bez.	39.31.70↔	Naht von sonstigen thorakalen Arterien, n.n.bez.
39.22.11↔	Bypass zwischen A. carotis und A. carotis	39.31.71↔	Naht der A. pulmonalis
39.22.12↔	Bypass zwischen A. carotis und A. vertebralis	39.31.72↔	Naht des Truncus brachiocephalicus
39.22.13↔	Bypass zwischen A. carotis und A. subclavia	39.31.73↔	Naht der A. subclavia
39.22.14↔	Bypass zwischen A. carotis und Aorta	39.31.79↔	Naht von thorakalen Arterien, sonstige
39.22.19↔	Bypass an der A. carotis, sonstige	39.31.80↔	Naht von abdominalen Arterien, n.n.bez.
39.22.20↔	Bypass an der A. subclavia, n.n.bez.	39.31.81↔	Naht des Truncus coeliacus
39.22.21↔	Bypass zwischen A. subclavia und Aorta	39.31.82↔	Naht der A. gastrica
39.22.29↔	Bypass an der A. subclavia, sonstige	39.31.83↔	Naht der A. hepatica
39.22.99↔	Bypass zwischen Aorta, A. subclavia und A. carotis, sonst	39.31.84↔	Naht der A. lienalis
39.23↔	Sonstiger intrathorakale, vaskulärer Shunt oder Bypass	39.31.85↔	Naht der A. renalis
39.24↔	Aorto-renale Bypass	39.31.86↔	Naht der A. mesenterialis
39.25.00↔	Aorto-iliaco-femorale Bypass, n.n.bez.	39.31.87↔	Naht der A. lumbalis
39.25.10↔	Aorto-iliaco-femorale Bypass, aortal, n.n.bez.	39.31.88↔	Naht der A. iliaca
39.25.11↔	Aorto-iliacale Bypass	39.31.89↔	Naht von abdominalen Arterien, sonstige
39.25.12↔	Aorto-femorale Bypass	39.31.99↔	Naht einer Arterie, sonstige
39.25.13↔	Aorto-popliteale Bypass	39.32.00↔	Naht einer Vene, n.n.bez.
39.25.14↔	Aorto-crurale Bypass	39.32.10↔	Naht einer Vene an Kopf und Hals, n.n.bez.
39.25.19↔	Aorto-iliaco-femorale Bypass, aortal, sonstige	39.32.11↔	Naht einer intrakraniellen Vene



39.32.19↔	Naht einer Vene an Kopf und Hals, sonstige	39.57.11↔	Plast Reko von intrakr Gef m synthetischem Patch Graft
39.32.30↔	Naht einer thorakalen Vene, n.n.bez.	39.57.12↔	Plast Reko v extrk Aa an Kopf u Ha m synth Patch Graft
39.32.31↔	Naht der V. cava superior	39.57.13↔	Plast Reko d V. jugularis m synthetischem Patch Graft
39.32.32↔	Naht der V. brachiocephalica	39.57.19↔	Plast Reko v Gef an Kopf u Ha m synth Patch Graft, so
39.32.39↔	Naht einer thorakalen Vene, sonstige	39.57.20↔	Plst Rk v Gf d ob Extrm m synth Ptch Grft, n.n.bz.
39.32.40↔	Naht einer abdominalen Vene, n.n.bez.	39.57.21↔	Plast Reko von Aa d ob Extrem m synth Patch Graft
39.32.41↔	Naht der V. cava inferior	39.57.22↔	Plst Rk d V. sbcl,V. axll u V. brchiocphlc m synth Ptch Grft
39.32.42↔	Naht der V. iliaca communis und V. iliaca interna	39.57.23↔	Plst Rk v snst tief Vv d ob Extrm m synth Ptch Grft
39.32.49↔	Naht einer abdominalen Vene, sonstige	39.57.29↔	Plast Reko von Gef d ob Extrem m synth Patch Graft, so
39.32.99↔	Naht einer Vene, sonstige	39.57.30↔	Plast Reko von thor Gef m synth Patch Graft, n.n.bez.
39.41↔	Stillung einer Blutung nach vaskulärem Eingriff	39.57.31↔	Plast Reko d thorakalen Aort m synth Patch Graft
39.42↔	Revision eines arteriovenösen Shunts zur Hämodialyse	39.57.32↔	Plast Reko d V. pulmon m synthetischem Patch Graft
39.43↔	Entfernen eines arteriovenösen Shunts zur Hämodialyse	39.57.33↔	Plast Reko d V. cava superior m synth Patch Graft
39.49.10↔	Revision einer Gefäßanastomose	39.57.39↔	Plast Reko von thorakalen Gef m synth Patch Graft, so
39.49.20↔	Revision eines vaskulären Implantates	39.57.40↔	Plast Reko abd Aa m synth Patch Graft, n.n.bez.
39.49.21↔	Wechsel eines vaskulären Implantates	39.57.41↔	Plast Reko d abd Aort m synthetischem Patch Graft
39.49.22↔	Entfernung eines vaskulären Implantates	39.57.42↔	Plast Reko d A. truncus coeliacus m synth Patch Graft
39.49.30↔	Ersatz eines kardialen Conduit	39.57.43↔	Plast Reko d A. gastrica m synthetischem Patch Graft
39.51.00↔	Aneurysma-Clipping, n.n.bez.	39.57.44↔	Plast Reko d A. hepatica m synthetischem Patch Graft
39.51.11↔	Aneurysma-Clipping intrakraniell	39.57.45↔	Plast Reko d A. lienalis m synthetischem Patch Graft
39.51.99↔	Aneurysma-Clipping, sonstige	39.57.46↔	Plast Reko d A. renalis m synthetischem Patch Graft
39.52.10↔	So Korr e Aneur von Blutgefäßen an Kopf u Ha, n.n.bez.	39.57.47↔	Plast Reko d A. mesenterica m synth Patch Graft
39.52.11↔	Sonstige Korrektur e Aneur von intrakr Blutgefäßen	39.57.48↔	Plast Reko d A. iliaca m synthetischem Patch Graft
39.52.19↔	So Korr e Aneur von Blutgefäßen an Kopf und Ha, so	39.57.49↔	Plast Reko abd Aa m synthetischem Patch Graft, so
39.52.20↔	Sonstige Korrektur eines Aneurysmas der Aorta, n.n.bez.	39.57.50↔	Plast Reko abd Venen m synth Patch Graft, n.n.bez.
39.52.21↔	S offn Chr Krr Aneur d Art ascndns,d Artnbgns u d thr Art	39.57.51↔	Plast Reko d V. cava inferior m synth Patch Graft
39.52.22↔	Sonstige offen Chir Korrektur eines Aneur der Aort abd	39.57.52↔	Plast Reko d V. iliaca m synthetischem Patch Graft
39.52.29↔	Sonstige Korrektur eines Aneurysmas der Aorta, sonstige	39.57.59↔	Plast Reko abd Venen m synthetischem Patch Graft, so
39.53↔	Verschluss einer arteriovenösen Fistel	39.57.60↔	Plst Rk v Gf d unt Extrm m synth Ptch Grft, n.n.bz.
39.54.10↔	Re-entry Operation, thorakale Aorta	39.57.61↔	Plast Reko von Aa d unteren Extrem m synth Patch Graft
39.54.20↔	Re-entry Operation, Aorta abdominalis	39.57.62↔	Plast Reko d V. fem und V.poplitea m synth Patch Graft
39.55↔	Reimplantation eines aberrierenden Nierengefäßes	39.57.63↔	Plst Rk v snst tief Vv d unt Extrm m synth Ptch Grft
39.56.00↔	Plast Rekonstruktion e Blgef m GewPatch, n.n.bez.	39.57.64↔	Plst Rk v obrfl Vv d Obsrchnkls m synth Ptch Grft
39.56.10↔	Plast Reko von Gef an Kopf u Ha m GewPatch, n.n.bez.	39.57.69↔	Plast Reko v Gef d unt Extrem m synth Patch Graft, so
39.56.11↔	Plastische Rekonstruktion von intrakr Gef m GewPatch	39.57.99↔	Plast Reko m synthetischem Patch Graft, sonstige
39.56.12↔	Plastische Rekonstruktion der V. jugularis mit Gewebe-Patch	39.59.11↔	Transposition der extrakraniellen A. vertebralis
39.56.19↔	Plast Reko von Gef an Kopf und Ha m GewPatch, so	39.59.12↔	Transposition von sonstigen extrk Aa an Kopf und Hals
39.56.20↔	Plast Reko von Gef d ob Extrem m GewPatch, n.n.bez.	39.59.13↔	Transposition von Arterien der oberen Extremität
39.56.21↔	Plast Rekonstruktion von Aa d ob Extrem m GewPatch	39.59.14↔	Transposition von thorakalen Arterien
39.56.22↔	Plst Rk d V. sbcl, V. axll u V. brchiocphlc m GwPtch	39.59.15↔	Transposition der A. gastrica, A. hepatica und A. lienalis
39.56.23↔	Plast Reko v sonst tief Venen d ob Extrem m GewPatch	39.59.16↔	Transposition der A. renalis
39.56.29↔	Plast Reko von Gef d ob Extrem m GewPatch, sonstige	39.59.17↔	Transposition der A. mesenterica
39.56.30↔	Plast Reko von thorakalen Gef m GewPatch, n.n.bez.	39.59.18↔	Transposition sonstiger viszeraler Arterien
39.56.31↔	Plastische Rekonstruktion der thorak Aorta mit Gewebe-Patch	39.59.19↔	Transposition der A. iliaca
39.56.32↔	Plastische Rekonstruktion der V. pulmonalis mit Gewebe-Patch	39.59.20↔	Transposition von sonstigen abdominalen Arterien
39.56.33↔	Plastische Rekonstruktion der V. cava sup mit Gewebe-Patch	39.59.21↔	Transposition von Arterien der unteren Extremität
39.56.39↔	Plast Reko von thorakalen Gef m GewPatch, sonstige	39.59.29↔	Transposition von Arterien, sonstige
39.56.40↔	Plastische Rekonstruktion abd Aa m GewPatch, n.n.bez.	39.59.31↔	Sonstige plastische Rekonstruktion e intrakr Gefäßes
39.56.41↔	Plastische Rekonstruktion der abdom Aorta mit Gewebe-Patch	39.59.32↔	Sonstige Plast Rekonstruktion d extrk A. vertebralis
39.56.42↔	Plast Rekonstruktion des Truncus coeliacus mit Gewebe-Patch	39.59.33↔	So Plast Reko von extrk Aa an Kopf und Ha, so
39.56.43↔	Plastische Rekonstruktion der A. gastrica mit Gewebe-Patch	39.59.34↔	Sonstige plastische Rekonstruktion der V. jugularis
39.56.44↔	Plastische Rekonstruktion der A. hepatica mit Gewebe-Patch	39.59.39↔	Sonstige Plast Reko von Gef an Kopf und Ha, sonstige
39.56.45↔	Plastische Rekonstruktion der A. lienalis mit Gewebe-Patch	39.59.40↔	Sonstige Plast Reko von Gef d ob Extrem, n.n.bez.
39.56.46↔	Plastische Rekonstruktion der A. renalis mit Gewebe-Patch	39.59.41↔	Sonstige plastische Rekonstruktion von Aa d ob Extrem
39.56.47↔	Plast Rekonstruktion der A. mesenterica mit Gewebe-Patch	39.59.42↔	S Plst Rk d V. sbcl, V. axll u V. brchiocphlc
39.56.48↔	Plastische Rekonstruktion der A. iliaca mit Gewebe-Patch	39.59.48↔	So Plast Reko von sonstigen tiefen Venen d ob Extrem
39.56.49↔	Plastische Rekonstruktion abd Aa m GewPatch, sonstige	39.59.49↔	Sonstige Plast Reko von Gef d ob Extrem, sonstige
39.56.50↔	Plast Rekonstruktion abd Venen m GewPatch, n.n.bez.	39.59.50↔	Sonstige Plast Reko von thorakalen Gef, n.n.bez.
39.56.51↔	Plast Rekonstruktion der V. cava inferior mit Gewebe-Patch	39.59.51↔	Sonstige plastische Rekonstruktion der thorakalen Aorta
39.56.52↔	Plastische Rekonstruktion der V. iliaca mit Gewebe-Patch	39.59.52↔	Sonstige plastische Rekonstruktion der A. pulmonalis
39.56.59↔	Plast Rekonstruktion abd Venen m GewPatch, sonstige	39.59.53↔	Sonstige Plast Reko von thorakalen Aa, sonstige
39.56.60↔	Plast Reko von Gef d unt Extrem m GewPatch, n.n.bez.	39.59.54↔	Sonstige plastische Rekonstruktion der V. pulmonalis
39.56.61↔	Plast Reko von Aa d unteren Extrem m GewPatch	39.59.55↔	Sonstige plastische Rekonstruktion der V. cava superior
39.56.62↔	Plast Reko d V. fem und V.poplitea m GewPatch	39.59.59↔	Sonstige Plast Reko von thorakalen Gef, sonstige
39.56.63↔	Plast Reko v sonst tief Venen d unt Extrem m GewPatch	39.59.60↔	Sonstige Plast Rekonstruktion von abd Aa, n.n.bez.
39.56.64↔	Plast Reko v oberfl Venen d Oberschenkels m GewPatch	39.59.61↔	Sonst plastische Rekonstruktion der abdominalen Aorta
39.56.69↔	Plast Reko von Gef d unteren Extrem m GewPatch, so	39.59.62↔	Sonst plastische Rekonstruktion des Truncus coeliacus
39.56.99↔	Plast Rekonstruktion e Blgef m GewPatch, sonstige	39.59.63↔	Sonstige plastische Rekonstruktion der A. gastrica
39.57.00↔	Plast Reko m synthetischem Patch Graft, n.n.bez.	39.59.64↔	Sonstige plastische Rekonstruktion A. hepatica
39.57.10↔	Plst Rk v Gf an Kpf u H m synth Ptch Grft, n.n.bz.	39.59.65↔	Sonstige plastische Rekonstruktion der A. lienalis

39.59.66↔	Sonstige plastische Rekonstruktion der A. renalis	39.79.21↔	CoilEmb oder Verschluss von Gefäßen d oberen Extrem
39.59.67↔	Sonstige plastische Rekonstruktion der A. mesenterica	39.79.22↔	Coil-Embolisation oder -Verschluss der Aorta
39.59.68↔	Sonstige plastische Rekonstruktion der A. iliaca	39.79.23↔	Coil-Embolisation o -Verschluss des Ductus arteriosus apertus
39.59.69↔	Sonstige Plast Rekonstruktion von abd Aa, sonstige	39.79.24↔	Coil-Embolisation oder -Verschluss von thorakalen Gefäßen
39.59.70↔	Sonstige Plast Rekonstruktion von abd Venen, n.n.bez.	39.79.25↔	Coil-Embolisation oder -Verschluss von viszeralen Gefäßen
39.59.71↔	Sonstige plastische Rekonstruktion der V. cava inferior	39.79.26↔	Coil-Embolisation oder -Verschluss von abdominalen Gefäßen
39.59.72↔	Sonstige plastische Rekonstruktion der V. iliaca	39.79.27↔	CoilEmb oder Verschluss von Gefäßen d unteren Extrem
39.59.79↔	Sonstige Plast Rekonstruktion von abd Venen, sonstige	39.79.28↔	Coil-Embolisation oder -Verschluss von spinalen Gefäßen
39.59.80↔	Sonstige Plast Reko von Gef d unteren Extrem, n.n.bez.	39.79.29↔	CoilEmb oder Verschluss von sonstigen Gef, sonstige
39.59.81↔	Sonstige Plast Rekonstruktion von Aa d unteren Extrem	39.79.31↔	Selektive Emb mit emb Flüssigk von Gef d oberen Extrem
39.59.82↔	Sonstige plastische Rekonstruktion der V. femoralis	39.79.32↔	Selektive Emb mit embolisierenden Flüssigkeiten d Aort
39.59.83↔	Sonstige plastische Rekonstruktion der V. poplitea	39.79.33↔	Selektive Emb mit emb Flüssigk d Duct arteriosus apertus
39.59.88↔	So Plast Reko von sonst tiefen Venen d unteren Extrem	39.79.34↔	Selektive Emb mit emb Flüssigk von thorakalen Gefäßen
39.59.90↔	Sonstige Plast Reko e Gefässes, Venenklappenplastik	39.79.35↔	Selektive Emb mit emb Flüssigk von viszeralen Gefäßen
39.61.00↔	Extrakorporelle Zirkulation (ECC), n.n.bez.	39.79.36↔	Selektive Emb mit emb Flüssigkeiten von abd Gefäßen
39.61.10↔	Extrkrp Zklt (ECC) unt Nrmthrmie (mhr als 35° C)	39.79.38↔	Selektive Emb mit emb Flüssigk von spinalen Gefäßen
39.61.11↔	Extrkrp Zklt (ECC) unt mldr Hyphthrm (32 35° C)	39.79.40↔	Sel Emb m ablösb Ballons von sonstigen Gef, n.n.bez.
39.61.12↔	Extrkrp Zklt (ECC) unt mdrtr Hyphthrm (26 bs unt 32° C)	39.79.41↔	Selektive Emb m ablösb Ballons von Gef d oberen Extrem
39.61.13↔	Extrkrp Zklt (ECC) unt tiefr Hyphthrm (20 bs unt 26° C)	39.79.42↔	Selektive Embolisation mit ablösbaren Ballons der Aorta
39.61.14↔	Extrkrp Zklt (ECC) unt prfnrdr Hyphthrm (nt 20° C)	39.79.43↔	Selektive Emb m ablösb Ballons d Duct arteriosus apertus
39.61.99↔	Extrakorporelle Zirkulation (ECC), sonstige	39.79.44↔	Selektive Emb mit ablösb Ballons von thorakalen Gef
39.66↔	Perkutaner kardiopulmonaler Bypass	39.79.45↔	Selektive Emb mit ablösb Ballons von viszeralen Gef
39.71.00↔	Endovask Implantation e Grafts in Aort abd, n.n.bez.	39.79.46↔	Selektive Emb mit ablösb Ballons von abd Gefäßen
39.71.10↔	Endvsk Implnt e Grfts i Art abd,aortoil,oh Fnstr o Seitn	39.79.47↔	Selektive Emb mit ablösb Ballons von spinalen Gefäßen
39.71.11↔	Endvsk Implnt e Grfts i Art abd,aortoil,m Fnstr o Seitn	39.79.48↔	Sel Emb m ablösb Ballons von Gef d unteren Extrem
39.71.12↔	Endvsk Imp Grfts i Art abd,Bfprt,aortb,oh Fnstr o Seitn	39.79.49↔	Sel Emb m ablösb Ballons von sonstigen Gef, sonstige
39.71.13↔	Endvsk Imp Grfts i Art abd,Bfprt,aortb,m Fnstr o Seitn	39.79.50↔	Selektive Emb mit Schirmen von sonstigen Gef, n.n.bez.
39.71.99↔	Endovask Implantation e Grafts in Aort abd, sonstige	39.79.51↔	Selektive Emb mit Schirmen von Gefäßen d oberen Extrem
39.72.00↔	Endovask Plast Reko o Okkl v Gef a Kopf u Ha, n.n.bez.	39.79.52↔	Selektive Embolisation mit Schirmen der Aorta
39.72.10↔	Selektive Embolisation von intrakraniellen Gefäßen, n.n.bez.	39.79.53↔	Selektive Emb mit Schirmen d Duct arteriosus apertus
39.72.11↔	Selektive Emb von intrakr Gef m Partikeln oder Metsp	39.79.54↔	Selektive Embolisation mit Schirmen von thorakalen Gefäßen
39.72.12↔	SI Emb v intrkr Gf m emb Flüssgk, ablösb Blins o Schrmn	39.79.55↔	Selektive Embolisation mit Schirmen von viszeralen Gefäßen
39.72.13↔	Sel Emb von intrakr Gef d Stents als FlowDiverter	39.79.56↔	Selektive Embolisation mit Schirmen von abdominalen Gefäßen
39.72.14↔	Selektive Emb von intrakr Gef mit adhäsivem Embolisat	39.79.57↔	Selektive Emb mit Schirmen von Gef d unteren Extrem
39.72.19↔	Selektive Embolisation von intrakraniellen Gefäßen, sonst	39.79.58↔	Selektive Embolisation mit Schirmen von spinalen Gefäßen
39.72.20↔	Sel Emb von extrkr Gef d Kopfes und d Halses, n.n.bez.	39.79.59↔	Selektive Emb mit Schirmen von sonstigen Gef, sonstige
39.72.21↔	Sel Emb v extrkr Gef d Kopfes u d Halses m Part o Metsp	39.79.61↔	Selektive Emb mit Partikeln von Gef d oberen Extrem
39.72.22↔	SI Emb v extrkr Gf d Kpfs u d Hlss m emb Flüs, abl Blins o Sch	39.79.62↔	Selektive Embolisation mit Partikeln der Aorta
39.72.24↔	SI Emb v extrkr Gf d Kpfs u d Hlss m adhäsivm Emblist	39.79.63↔	Selektive Emb mit Partikeln d Duct arteriosus apertus
39.72.29↔	Sel Emb von extrkr Gef d Kopfes und d Halses, sonstige	39.79.64↔	Selektive Embolisation mit Partikeln von thorakalen Gefäßen
39.72.30↔	Perkutantransluminale Emb e Gefmi d Mikrok, n.n.bez.	39.79.65↔	Selektive Embolisation mit Partikeln von viszeralen Gefäßen
39.72.31↔	Perktranslum Emb e Gefmi d Mikrok Verw v ein Mikrkath	39.79.66↔	Selektive Embolisation mit Partikeln von abdominalen Gefäßen
39.72.32↔	Perktranslum Emb e Gefmi d Mikrok Verw v 2 Mikrkath	39.79.67↔	Selektive Emb mit Partikeln von Gef d unteren Extrem
39.72.33↔	Perktranslum Emb e Gefmi d Mikrok Verw v 3 Mikrkath	39.79.68↔	Selektive Embolisation mit Partikeln von spinalen Gefäßen
39.72.34↔	Perktranslum Emb e Gefmi d Mikrok Verw v 4 Mikrkath	39.79.70↔	Kthtrtrch Vrschl v A mtt Lsr, snst Gf, n.n.bz.
39.72.35↔	Perktranslum Emb e Gefmi d Mikrok Verw v funf Mikrkath	39.79.71↔	Kathetertech Verschluss mitt Laser, an Aa d ob Extrem
39.72.39↔	Perktranslum Emb e Gefmi d Mikrok Verw v merh Mikrkath	39.79.72↔	Kathetertech Verschluss mittels Laser, an der Aorta
39.72.99↔	Endovask Plast Reko o Okkl von Gef a Kopf und Ha, so	39.79.74↔	Kathetertech Verschluss mitt Laser, an thorakalen Gef
39.73.00↔	Endovask Implant e Graft an d thor Aort, n.n.bez.	39.79.75↔	Kathetertech Verschl mitt Laser, an Gef d unt Extrem
39.73.10↔	Endvsk Implnt e Grfts i d Art thrcc, oh Fnstr o Seitn	39.79.76↔	Kathetertech Verschluss mitt Laser, an viszeralen Gef
39.73.11↔	Endvsk Implnt e Grfts i d Art thrcc, m Fnstr o Seitn	39.79.77↔	Kathetertech Verschluss mittels Laser, an abd Gef
39.73.20↔	Endovask Implant e Grafts i d Aort thoracoabdominalis	39.79.79↔	Kathetertech Verschluss v Aa mitt Laser, sonst Gef, so
39.73.99↔	Endovask Implant e Graft an d thorakalen Aort, so	39.79.80↔	Kthtrtrch Vrschl v A mtt Rdiofq snst Gf, n.n.bz.
39.77.00↔	Prkt trnslm u endvsk Intrvntion an intrkr(n)Gf(n),nnbz	39.79.81↔	Kathetertech Verschluss mitt Radiofq an Aa d ob Extrem
39.77.10↔	Perkutane Ballonangioplastie an intrakr(n) Gef(en)	39.79.82↔	Kathetertech Verschluss mitt Radiofrequenz an d Aort
39.77.20↔	Perkutane Bladeangioplastie an intrakr(n) Gef(en)	39.79.84↔	Kathetertech Verschluss mitt Radiofq an thorakalen Gef
39.77.30↔	Perkutane Laserangioplastie an intrakr(n) Gef(en)	39.79.85↔	Kathetertech Verschl mitt Radiofq an Gef d unt Extrem
39.77.40↔	Perkutane Atherektomie an intrakraniellem(n) Gefäss(en)	39.79.86↔	Kathetertech Verschluss mitt Radiofq an viszeralen Gef
39.77.50↔	Perkutane selektive Thrombolysse von intrakr(n) Gef(en)	39.79.87↔	Kathetertech Verschluss mitt Radiofrequenz an abd Gef
39.77.60↔	Perkut Thrombektomie an intrakr(n) Gef(en), n.n.bez.	39.79.89↔	Kathetertech Verschluss mitt Radiofq an sonst Gef, so
39.77.61↔	Perkutane Rotationsthrmbektomie an intrakr(n) Gef(en)	39.8x.00↔	Op a Glom carot, Sin caroticus u and Paraggl, n.n.bez.
39.77.62↔	Perkut stentgestützte Thrombekt an intrakr(n) Gef(en)	39.8x.10↔	Exploration des Glomus caroticum und anderer Paraganglien
39.77.69↔	Perkutane Thrombektomie an intrakr(n) Gef(en),sonstige	39.8x.11↔	Exzision des Glomus caroticum und anderer Paraganglien
39.77.70↔	Prkt endvsk Frmdkörperntfng aus intrkr(n) Gf(n)	39.8x.20↔	Implnt o Erstz e Implsgnrtrs z Aktivierg d Brrflxs
39.77.99↔	Prkt trnslm endvsk Intrvntion an intrkr(n) Gf(n), s	39.8x.21↔	Rv (h Wchs) e Implsgnrtrs z Aktivierg d Brrflxs
39.79.11↔	Endovaskuläre Implantation eines Grafts an Viszeralgefäßen	39.8x.22↔	Entf e Impulsgenerators zur Aktivierung d Baroreflexes
39.79.12↔	Endovaskuläre Implantation e Grafts an Gefäßen des Beckens	39.8x.30↔	Implnt o Erstz e (v) Elktrd(n) z Aktivierg d Brrflxs
39.79.13↔	Endovaskuläre Implantation e Grafts an abdominalen Gefäßen	39.8x.31↔	Rv (h Wchs) e (v) Elktrd(n) z Aktivierg d Brrflxs
39.79.19↔	Endovask Implant e Grafts an sonstigen Gef, sonstige	39.8x.32↔	Entf e (v) Elektrode(n) zur Aktivierung d Baroreflexes
39.79.20↔	CoilEmb oder Verschluss von sonstigen Gef, n.n.bez.	39.8x.99↔	Op a Glom carot, Sin caroticus und and Paraggl, so



39.99.10↔	Aortopexie	40.9x.20↔	Inzision einer Lymphozele
39.99.20↔	Operationen bei kongenitalen Gefäßanomalien, n.n.bez.	40.9x.30↔	Drainage eines Lymphödems
39.99.21↔	Op b kngntlr Anmie d Artsthms(Stns) o b untrbr Artbngn	40.9x.40↔	Therapeutische perkutane Punktion einer Lymphozele
39.99.22↔	Op b kong Anom d A. o V. pulmonalis o b A. lusoria	40.9x.99↔	Sonst Operationen an lymphatischen Strukturen, sonst
39.99.23↔	Operationen bei kongenitalen Anomalien der V. cava	41.00.00↔	Transplantation von Knochenmark Stammzellen n.n.bez.
39.99.24↔	Op b kong Kollateralgefäßen und Unifokalisierung	41.00.05↔	Transplantation von Knochenmarkstammzellen, Fremdbezug
39.99.30↔	Kathinterv Verschluss d Duct arterios Botalli, n.n.bez	41.00.09↔	Sonstige Transplantation von Knochenmark Stammzellen
39.99.31↔	Kathinterv Verschluss d Duct arterios Botalli, m Coil	41.00.11↔	Tx v Kmrk Stzl,Stzlb n erf Tx v hämtp Stzl,oh lvtAfb
39.99.32↔	Kthntrv Vrschl d Dct artrios Btll, m AmpltzDctOccldr	41.00.18↔	Tx v Kmrk Stzl,Stzlb n erf Tx v hämtp Stzl, n lvtAfb
39.99.38↔	Kathinterv Verschluss d Duct arterios Botalli, So	41.01.01↔	Tx von Knochmark Stammztl, autolog, oh lvtroAufb
39.99.39↔	Operationen bei sonstigen kongenitalen Gefäßanomalien	41.02.11↔	Tx v Kmrk Stzl,allg,NHLAdnt,n lvtAfb b Dff i1Antgn,vrw Spnd
39.99.99↔	Sonstige Operationen an Blutgefäßen, sonstige	41.02.12↔	Tx v Kmrk Stzl,allg,NHLAdnt,n lvtAfb Dff i2-3Ag(hpid),vrw Sp
40.3x.10↔	Regionale Lymphadenektomie als selbständ Eingriff, n.n.bez.	41.02.21↔	Tx v Knchmrk Stmmztl,allg,NHLAdnt,n lvt Afb,Nvrw Spnd
40.3x.11↔	Regionale Lymphadenektomie als selbst Eingriff, zervikal	41.02.31↔	Tx v Knchmrk Stmmztl, allg, HLAAdnt, n lvtAfb, vrw Spnd
40.3x.12↔	Regionale Lymphadenektomie als selbst Eingriff, axillär	41.02.41↔	Tx v Knchmrk Stmmztl, allg, HLAAdnt, n lvtAfb, Nvrw Spnd
40.3x.13↔	Rg Lymphkt als sbst Engr,praort,plvn,obtrtrsch o lliakl	41.03.01↔	Tx v Knchmrk Stmmztl, allg, NHLAdnt, oh lvtAfb, vrw Spnd
40.3x.14↔	Reg Lymphkt als selbst Engr, inguinal, offen chir	41.03.11↔	Tx v Knchmrk Stmmztl,allg,NHLAdnt,oh lvtAfb,Nvrw Spnd
40.3x.15↔	Reg Lymphkt als selbst Engr, inguinale, laparask	41.03.21↔	Tx v Knchmrk Stmmztl, allg, HLAAdnt, oh lvtAfb, vrw Spnd
40.3x.16↔	Reg Lymphkt als selbst Engr, mediast und peribr	41.03.31↔	Tx v Knchmrk Stmmztl, allg, HLAAdnt, oh lvtAfb, Nvrw Spnd
40.3x.19↔	Regionale Lymphadenektomie als selbständ Eingriff, sonst	41.04.01↔	Autol hämatop Stammztx, oh lvtroAufb
40.3x.21↔	Regionale Lymphkt i Rahmen e and Engr, zervikal	41.05.01↔	Allg hämtp Stmmztx, NHLAdnt, oh lvt Afb, vrw Spnd
40.3x.22↔	Regionale Lymphkt i Rahmen e and Engr, axillär	41.05.11↔	Allg hämtp Stmmztx, NHLAdnt, oh lvt Afb, Nvrw Spnd
40.3x.23↔	Rg Lymphkt i Rhmn e and Engr, praort, plvn o lliakl	41.05.21↔	Allg hämtp Stmmztx, HLAAdnt, oh lvt Afb, vrw Spnd
40.3x.24↔	Regionale Lymphkt i Rahmen e and Engr, obturatorisch	41.05.31↔	Allg hämtp Stmmztx, HLAAdnt, oh lvtAfb, Nvrw Spnd
40.3x.25↔	Regionale Lymphkt i Rahmen e and Engr, inguinale	41.05.41↔	Allog periph hämatop Stammztl, Ni HLAident, Fremdbezug
40.3x.26↔	Reg Lymphkt i Rahmen e and Engr, mediast und peribr	41.05.51↔	Allog periph hämatop Stammztl, HLAident, Fremdbezug
40.3x.29↔	Regionale Lymphkt i Rahmen e and Engr, sonstige	41.06.00↔	Nabelschnurblut-Stammzell-Transplantation, n.n.bez.
40.40↔	Radikale Neck dissection, n.n.bez.	41.06.01↔	Transfus v Nabelschnurblutstammzellen allogen unverwandt
40.41.00↔	Radikale unilaterale Neck dissection, n.n.bez.	41.06.02↔	Transfusion von Nabelschnurblutstammzellen autogen
40.41.10↔	Sel (funkt) Neck dissec, supraomohyoid (Reg IIII)	41.06.03↔	Transfusion von Nabelschnurblutstammzellen allogen verwandt
40.41.11↔	Selekt (funkt) Neck dissection, lateral (Region II-IV)	41.06.04↔	Transfus v Nabelschnurblutstammzellen, allogen, Fremdbezug
40.41.12↔	Sel (funkt) Neck dissec, anterolateral (Reg IIV)	41.07.01↔	Autol hämatop Stammztx, na lvtroAufb
40.41.13↔	Sel (funkt) Neck dissec, posterolateral (Reg IIIV)	41.08.01↔	Allg hämtp Stmmztx,NHLAdnt,n lvtAfb b Dff i1Antgn,vrw Spnd
40.41.14↔	Selektive (funkt) Neck dissection, central (Region VI)	41.08.02↔	Allg hämtp Stmmztx,NHLAdnt,n lvtAfb b Dff i23Antg,vrw Spnd
40.41.20↔	Radikale Neck dissection (inkl. modifiziert)	41.08.11↔	Allg hämtp Stmmztx, NHLAdnt, n lvtAfb, vrw Spnd
40.41.21↔	Extended Neck dissection	41.08.21↔	Allg hämtp Stmmztx, HLAAdnt, n lvtAfb, vrw Spnd
40.41.99↔	Radikale unilaterale Neck dissection, sonstige	41.08.31↔	Allg hämtp Stmmztx, HLAAdnt, n lvtAfb, Nvrw Spnd
40.42↔	Radikale bilaterale Neck dissection	41.09.01↔	Tx von Knochmark Stammztl, autolog, na lvtroAufb
40.50↔	Radikale Exzision von Lymphknoten, n.n.bez.	41.2↔	Splenotomie
40.51.00↔	Radikale Exzision von axillären Lymphknoten, n.n.bez.	41.33↔	Offene Milzbiopsie
40.51.10↔	Radikale Exz von axillären Lk als selbständiger Engr	41.41↔	Marsupialisation einer Milzzyste
40.51.11↔	Radikale Exz von axillären Lk i Rahmen e and Engr	41.42.00↔	Exz oder Destr von Läsion oder Gewebe d Milz, n.n.bez.
40.51.99↔	Radikale Exzision von axillären Lymphknoten, sonstige	41.42.10↔	Exzision von Läsion oder Gewebe der Milz
40.52.00↔	Radikale Exzision von periaortalen Lymphknoten, n.n.bez.	41.42.20↔	Destruktion von Läsion oder Gewebe der Milz
40.52.10↔	Rd Exz v rtrprtn(praort,prk)u plvnn Lk als sbst Engr	41.42.99↔	Exz oder Destr von Läsion oder Gewebe d Milz, sonstige
40.52.11↔	Rd Exz v rtrprtn(praort,prk)u plvnn Lk i Rhmn e and Engr	41.43↔	Partielle Splenektomie
40.52.99↔	Radikale Exzision von periaortalen Lymphknoten, sonst	41.5↔	Totale Splenektomie
40.53.00↔	Radikale Exzision von iliakalen Lymphknoten, n.n.bez.	41.93↔	Exzision einer akzessorischen Milz
40.53.10↔	Radikale Exz von iliakalen Lk als selbständiger Engr	41.94↔	Milztransplantation
40.53.11↔	Radikale Exz von iliakalen Lk i Rahmen e and Engr	41.95.00↔	Plastische Rekonstruktion an der Milz, n.n.bez.
40.53.99↔	Radikale Exzision von iliakalen Lymphknoten, sonstige	41.95.10↔	Plastische Rekonstruktion an der Milz, Naht
40.54.00↔	Radikale Exzision der Leistengegend, n.n.bez.	41.95.99↔	Plastische Rekonstruktion an der Milz, sonstige
40.54.10↔	Radikale Exzision der Leistengegend als selbst Eingriff	41.99↔	Sonstige Operationen an der Milz
40.54.11↔	Radikale Exz d Leistengegend im Rahmen e and Engr	42.01↔	Inzision einer Ösophagealmembran
40.54.99↔	Radikale Exzision der Leistengegend, sonstige	42.09.00↔	Andere Inzision am Ösophagus, n.n.bez.
40.59.00↔	Radikale Exzision anderer Lymphknoten, n.n.bez.	42.09.11↔	Andere Inzision am Ösophagus, offen chirurgisch
40.59.10↔	Radikale Exz and Lk als selbständiger Engr, n.n.bez.	42.09.12↔	Andere Inzision am Ösophagus, laparoskopisch
40.59.11↔	Radikale Exz mediastinaler Lk als selbständiger Engr	42.09.99↔	Andere Inzision am Ösophagus, sonstige
40.59.12↔	Rad Exz peribronchialer Lk als selbständiger Engr	42.10↔	Ösophagostomie, n.n.bez.
40.59.19↔	Radikale Exz and Lk als selbständiger Engr, sonstige	42.11↔	Zervikale Ösophagostomie
40.59.20↔	Radikale Exz and Lk i Rahmen e and Engr, n.n.bez.	42.12↔	Exteriorisation einer ösophagealen Tasche
40.59.21↔	Radikale Exz mediastinaler Lk i Rahmen e and Engr	42.19↔	Sonstige Fistulisierung des Ösophagus nach aussen
40.59.22↔	Radikale Exz peribronchialer Lk i Rahmen e and Engr	42.21↔	Operative Ösophagoskopie durch Inzision
40.59.29↔	Radikale Exz and Lk i Rahmen e and Engr, sonstige	42.25↔	Offene Biopsie am Ösophagus
40.59.99↔	Radikale Exzision anderer Lymphknoten, sonstige	42.31↔	Lokale Exzision eines Ösophagus-Divertikels
40.62↔	Fistulierung des Ductus thoracicus	42.32↔	Lokale Exzision von and Läsion oder Gewebe aus Ösophagus
40.63↔	Verschluss einer Fistel des Ductus thoracicus	42.39↔	Sonst Destruktion von Läsion oder Gewebe aus Ösophagus
40.64↔	Ligatur des Ductus thoracicus	42.40↔	Ösophagektomie, n.n.bez.
40.9x.00↔	Sonst Operationen an lymphatischen Strukturen, n.n.bez.	42.41.00↔	Partielle Ösophagektomie, n.n.bez.
40.9x.10↔	Anastomose zur Beseitigung eines Lymphödems	42.41.10↔	Partielle Ösophagekt oh Wiederherstellung der Kontinuität

42.41.20↔	Partielle Ösophagekt mit Wiederherstellung der Kontinuität	43.81↔	Partielle Gastrektomie mit Dünndarmtransposition
42.41.99↔	Partielle Ösophagektomie, sonstige	43.89.00↔	Sonstige partielle Gastrektomie, n.n.bez.
42.42.00↔	Totale Ösophagektomie, n.n.bez.	43.89.10↔	Segmentresektion des Magens
42.42.10↔	Totale Ösophagektomie, oh Wiederherst der Kontinuität	43.89.20↔	Bipank Diversion des Magens nach Scopinaro, offen chir
42.42.20↔	Tot Ösophagektomie, m Wiedhst d Kont, transmediastinal	43.89.21↔	Bipank Divers d Magens nach Scopinaro, laparoskopisch
42.42.21↔	Tot Ösophagektomie, m Wiedhst d Kont, thorakoabdominal	43.89.30↔	Bipank Divers d Magens mit DuodenalSwitch, offen chir
42.42.29↔	Tot Ösophagektomie, m Wiedhst d Kont, so Zugang	43.89.31↔	Bipank Divers d Magens mit DuodSwitch, laparoskopisch
42.42.99↔	Totale Ösophagektomie, sonstige	43.89.40↔	Sleeve resection, offen chirurgisch
42.51.00↔	Intrathorakale Ösophagoösophagostomie, n.n.bez.	43.89.41↔	Sleeve resection, laparoskopisch
42.51.10↔	Intrthr Ösophst,Rk d Ösophpas b Atrsie u Vers kng ösoph Fstl	43.89.50↔	DuodSwitch na Sleeve res (Zweiteingriff), offen chir
42.51.99↔	Intrathorakale Ösophagoösophagostomie, sonstige	43.89.51↔	DuodSwitch na Sleeve res (Zweiteingriff), laparask
42.52↔	Intrathorakale Ösophagogastronomie	43.89.90↔	Sonstige atypische partielle Gastrektomie
42.53↔	Intrathor Ösophagus Anastomose mit Intpos von Dünnd	43.89.99↔	Sonstige partielle Gastrektomie, sonstige
42.54↔	Sonstige intrathorakale Ösophagoenterostomie	43.91↔	Totale Gastrektomie mit intestinaler Interposition
42.55↔	Intrathor Ösophagus Anastomose mit Intpos von Dickd	43.99↔	Sonstige totale Gastrektomie
42.56↔	Sonstige intrathorakale Ösophagokolostomie	44.00↔	Vagotomie, n.n.bez.
42.58↔	Intrathorakale Ösophagus Anastomose mit anderer Interposition	44.01↔	Trunkuläre Vagotomie
42.59↔	Sonstige intrathorakale Ösophagus Anastomose	44.02↔	Superselektive Vagotomie
42.61↔	Prästernale Ösophagoösophagostomie	44.03↔	Sonstige selektive Vagotomie
42.62↔	Prästernale Ösophagogastronomie	44.11↔	Transabdominale Gastroskopie
42.63↔	Prästernale Ösophagus Anastomose m Interposit von Dünndarm	44.15↔	Offene Biopsie am Magen
42.64↔	Sonstige prästernale Ösophagoenterostomie	44.21↔	Dilatation des Pylorus durch Inzision
42.65↔	Prästernale Ösophagus Anastomose m Interposit von Dickdarm	44.29↔	Sonstige Pyloroplastik
42.66↔	Sonstige prästernale Ösophagokolostomie	44.31↔	Hoher Magen-Bypass
42.68↔	Sonst prästernale Ösophagus Anastomose mit Interposition	44.38↔	Laparoskopische Gastroenterostomie
42.69↔	Sonstige prästernale Ösophagus Anastomose	44.39↔	Sonstige Gastroenterostomie
42.7x.00↔	Ösophagomyotomie, n.n.bez.	44.40↔	Übernähung eines peptischen Ulkus, n.n.bez.
42.7x.11↔	Ösophagomyotomie, offen chirurgisch	44.41↔	Übernähung eines Ulcus ventriculi
42.7x.12↔	Ösophagomyotomie, laparoskopisch	44.42↔	Übernähung eines Ulcus duodeni
42.7x.21↔	Ösophagomyotomie, pharyngozerikal, offen chirurgisch	44.49.00↔	Sonstige Blutstillung in Magen oder Duodenum, n.n.bez.
42.7x.22↔	Ösophagomyotomie, pharyngozerikal, laparoskopisch	44.49.10↔	Sklerosierung von Fundusvarizen, offen chirurgisch
42.7x.31↔	Ösophago-Gastromyotomie, offen chirurgisch	44.49.11↔	Sklerosierung von Fundusvarizen, laparoskopisch
42.7x.32↔	Ösophago-Gastromyotomie, laparoskopisch	44.49.20↔	Ligatur von Fundusvarizen, offen chirurgisch
42.7x.99↔	Ösophagomyotomie, sonstige	44.49.21↔	Ligatur von Fundusvarizen, laparoskopisch
42.81.20↔	Enstz u Wchs v e N slbpx Prth(prm Tb)i d Ösphgs,offn chr	44.49.30↔	Sperroperation am Fundus
42.81.21↔	Enstz u Wchs v2N slbpx Prth(prm Tb)i d Ösphgs,offn chr	44.49.99↔	Sonstige Blutstillung in Magen oder Duodenum, sonstige
42.81.22↔	Enstz u Wchs v >2N slbpx Prth(prm Tb)i d Ösphgs,offn chr	44.5x.00↔	Revision einer Magen Anastomose, n.n.bez.
42.81.30↔	Etz u Wh v e N slbpx Prt (prm Tb) i d Öspgs, Lsk	44.5x.10↔	Revision e Magen Anast nach Billroth I und II Operation
42.81.31↔	Etz u Wh v 2 N slbpx Prt (prm Tb) i d Öspgs, Lsk	44.5x.20↔	Rev e Magen Anast na RouxYOp o m intestinaler Intpos
42.81.32↔	Etz u Wh v >2 N slbpx Prt (prm Tb) i d Öspgs, Lsk	44.5x.99↔	Revision einer Magen Anastomose, sonstige
42.81.42↔	Etz u Wh v >2 slbpx Prt (prm Tb) i d Öspgs, edk	44.61↔	Naht einer Magenverletzung
42.81.50↔	Enstz u Wchs e slbpx Prth (prm Tb) i d Ösphgs, offn chr	44.63.00↔	Verschluss einer anderen Magen fistel, n.n.bez.
42.81.51↔	Etz u Wh v 2 slbpx Prt (prm Tb) i d Öspgs, off chr	44.63.11↔	Verschluss einer anderen Magen fistel, offen chirurgisch
42.81.52↔	Etz u Wh v >2 slbpx Prt (prm Tb) i d Öspgs, off chr	44.63.12↔	Verschluss einer anderen Magen fistel, laparoskopisch
42.81.60↔	Enstz u Wchs e slbpx Prth (prm Tb) i d Ösphgs, lprsk	44.63.99↔	Verschluss einer anderen Magen fistel, sonstige
42.81.61↔	Enstz u Wchs v 2 slbpx Prth (prm Tb) i d Ösphgs, lprsk	44.64↔	Gastropexie
42.81.62↔	Etz u Wh v >2 slbpx Prt (prm Tb) i d Öspgs, Lsk	44.65.00↔	Ösophagogastroplastik, n.n.bez.
42.82↔	Naht einer Ösophagus-Verletzung	44.65.10↔	Ösophagogastroplastik, Kardioplastik, offen chirurgisch
42.83↔	Verschluss einer Ösophagostomie	44.65.20↔	Ösophagogastroplastik, (Hemi-)Fundoplikatio, offen chir
42.85↔	Plastische Rekonstruktion an einer Ösophagusstenose	44.65.30↔	Ösphggstrplst, Vrt Gstrpl n Msn, offn chr
42.87↔	Sonstiges Transplantat am Ösophagus	44.65.99↔	Ösophagogastroplastik, sonstige
42.88.00↔	Entfernung von Prothesen aus dem Ösophagus, n.n.bez.	44.66↔	So Massnahm zur Reko d ösophagogastrischen Spinktfunkt
42.88.11↔	Entf von Prothesen aus dem Ösophagus, offen chirurg	44.67.00↔	Lprsk Msnhm z Rk d ösphggstrschn Spnkftkt, n.n.bz.
42.88.12↔	Entf von Prothesen aus dem Ösophagus, laparoskopisch	44.67.10↔	Lsk Msn z Rk d ösphggstrschn Spnkftkt, Krdplst, Lsk
42.88.99↔	Entfernung von Prothesen aus dem Ösophagus, sonstige	44.67.20↔	Lsk Msn z Rk d ösphggstr Spnkftkt, (Hm)Fndplktio, Lsk
42.91↔	Ligatur von Ösophagusvarizen	44.67.99↔	Lprsk Msnhm z Rk d ösphggstrschn Spnkftkt, so
42.99.00↔	Sonstige Operation am Ösophagus, n.n.bez.	44.68.00↔	Laparoskopische Gastroplastik, n.n.bez.
42.99.10↔	Sonst Op am Ösophagus, Sperroperation am Ösophagus	44.68.10↔	Laparask Gastropl, Vert Gastropl na Mason, (laparask)
42.99.99↔	Sonstige Operation am Ösophagus, sonstige	44.68.99↔	Laparoskopische Gastroplastik, sonstige
43.0↔	Gastroomie	44.69↔	Sonstige Rekonstruktion am Magen
43.3↔	Pyloromyotomie	44.91↔	Offene Ligatur von Magenvarizen
43.5↔	Partielle Gastrektomie mit Anastomose zum Ösophagus	44.92↔	Intraoperative Manipulation am Magen
43.6x.00↔	Partielle Gastrektomie m Anastom zum Duodenum, n.n.bez.	44.93↔	Einsetzen eines Magenballons
43.6x.10↔	Pylorusresektion mit Anastomose zum Duodenum	44.94↔	Entfernen eines Magenballons
43.6x.20↔	Billroth I	44.95↔	Laparoskopische restriktive Magenoperation
43.6x.99↔	Partielle Gastrektomie m Anastom zum Duodenum, sonst	44.96↔	Laparoskopische Revision von restriktiven Magenoperationen
43.7x.00↔	Partielle Gastrektomie mit Anastomose zum Jejunum, n.n.bez.	44.97↔	Laparosk Entf von Vorrichtung(en) e Magenrestriktion
43.7x.10↔	Partielle Gastrekt (2/3Resektion) mit Anast zum Jejun	44.98↔	(Laparosk) Anp von adjustbar Magrestrvorr
43.7x.20↔	Partielle Gastrekt (4/5Resektion) mit Anast zum Jejun	44.99.11↔	Bougierung am Magen, offen chirurgisch
43.7x.99↔	Partielle Gastrektomie mit Anastomose zum Jejunum, sonst	44.99.12↔	Bougierung am Magen, laparoskopisch



44.99.21↔	Endo-Loop und Clippen am Magen, offen chirurgisch	46.34↔	Offen chirurgische Anlage einer Jejunostomie
44.99.22↔	Endo-Loop und Clippen am Magen, laparoskopisch	46.39.00↔	Sonstige Enterostomie, n.n.bez.
44.99.51↔	Einl o Wechsel e Ni selbexp Proth a Mag, offen chir	46.39.10↔	Sonst Enterostomie, Anlage einer Bishop-Koop-Anastomose
44.99.52↔	Einl o Wechsel e Ni selbexp Proth a Mag, laparask	46.39.99↔	Sonstige Enterostomie, sonstige
44.99.61↔	Einl o Wechsel e selbexp Proth a Mag, offen chir	46.40↔	Revision eines intestinalen Stomas, n.n.bez.
44.99.62↔	Einl o Wechsel e selbexp Proth a Mag, laparask	46.41.00↔	Revision eines Dünndarm-Stomas, n.n.bez.
44.99.71↔	Entfernen einer Prothese aus dem Magen, offen chir	46.41.10↔	Plastische Erweiterung oder Einengung e DünndStomas
44.99.72↔	Entfernen einer Prothese aus dem Magen, laparoskopisch	46.41.11↔	Neueinpflanzung eines Dünndarm-Stomas
44.99.80↔	Implant und Wechsel e Magenschrittm (inkl. Sonden)	46.41.12↔	Abtr des vorverlagerten Teiles eines DünndarmStomas
44.99.81↔	Revision (ohne Wechsel) e Magenschrittm (inkl. Sonden)	46.41.20↔	Umwandlung eines DünndStomas in ein kontinentes Stoma
44.99.82↔	Entf d Aggregats e Magenschrittmachers (inkl. Sonden)	46.41.99↔	Revision eines Dünndarm-Stomas, sonstige
44.99.91↔	Sonstige Operationen am Pylorus	46.42↔	Plastische Rekonstruktion an einer Perikolostomie-Hernie
44.99.99↔	Sonstige Magenoperationen, sonstige	46.43.00↔	Sonst Revision eines künstlichen Dickdarmstomas, n.n.bez.
45.01↔	Inzision am Duodenum	46.43.10↔	Plastische Erweiterung oder Einengung eines Kolostomas
45.02↔	Sonstige Inzision am Dünndarm	46.43.11↔	Neueinpflanzung eines Kolostomas
45.03↔	Inzision am Dickdarm	46.43.12↔	Abtragung des vorverlagerten Teiles eines Kolostomas
45.15↔	Offene Biopsie am Dünndarm	46.43.20↔	Umwandlung eines Kolostomas in ein kontinentes Stoma
45.26↔	Offene Biopsie am Dickdarm	46.43.99↔	Sonst Revision eines künstlichen Dickdarmstomas, sonst
45.31↔	Sonstige lokale Exzision einer Läsion im Duodenum	46.50↔	Verschluss eines intestinalen Stomas, n.n.bez.
45.32↔	Sonstige Destruktion einer Läsion im Duodenum	46.51.00↔	Verschluss eines Dünndarm-Stomas, n.n.bez.
45.33↔	Lokale Exz von Läsion oder Gewebe im Dünnd, auss Duod	46.51.10↔	Verschluss eines doppelläufigen Dünndarm-Stomas
45.34↔	Sonst Destruktion e Läsion im Dünndarm, ausser Duodenum	46.51.20↔	Verschluss eines endständigen Dünndarm-Stomas
45.49↔	Sonstige Destruktion einer Läsion im Dickdarm	46.51.99↔	Verschluss eines Dünndarm-Stomas, sonstige
45.50↔	Isolation eines Darmsegments, n.n.bez.	46.52.00↔	Verschluss einer Kolostomie, n.n.bez.
45.51↔	Isolation eines Dünndarmsegments	46.52.10↔	Verschluss einer doppelläufigen Kolostomie
45.52↔	Isolation eines Dickdarmsegments	46.52.20↔	Verschluss einer endständigen Kolostomie
45.61↔	Multiple Segmentresektion am Dünndarm	46.52.99↔	Verschluss einer Kolostomie, sonstige
45.62↔	Sonstige Teilresektion am Dünndarm	46.61↔	Fixierung des Dünndarms an der Bauchwand
45.63.00↔	Totalexstirpation des Dünndarms, n.n.bez.	46.62↔	Sonstige Fixierung des Dünndarms
45.63.99↔	Totalexstirpation des Dünndarms, sonstige	46.63↔	Fixierung des Dickdarms an der Bauchwand
45.71↔	Multiple Segmentresektion am Dickdarm	46.64↔	Sonstige Fixierung des Dickdarms
45.72↔	Zäkumresektion	46.71↔	Naht einer Duodenalverletzung
45.73↔	Hemikolektomie rechts	46.72.11↔	Verschluss einer Duodenalfistel, offen chirurgisch
45.74↔	Resektion des Colon transversum	46.72.12↔	Verschluss einer Duodenalfistel, laparoskopisch
45.75↔	Hemikolektomie links	46.73↔	Naht einer Dünndarmverletzung, ausgenommen Duodenum
45.76↔	Sigmoidektomie	46.74.11↔	Verschluss einer Dünndfist, ausgen Duod, offen chir
45.79.00↔	Sonstige Teilresektion am Dickdarm, n.n.bez.	46.74.12↔	Verschluss e Dünndfist, ausgen Duod, laparoskopisch
45.79.10↔	Segmentresektion am Dickdarm	46.75↔	Naht einer Dickdarmverletzung
45.79.11↔	Resektion multipler Dickdarmsegmente	46.76.11↔	Verschluss einer Dickdarmfistel, offen chirurgisch
45.79.12↔	Subtotale Kolektomie	46.76.12↔	Verschluss einer Dickdarmfistel, laparoskopisch
45.79.20↔	Erweiterte Sigmaresektion	46.79.10↔	Naht einer sonstigen Darmverletzung
45.79.21↔	Erweiterte Hemikolektomie rechts und links	46.79.21↔	Verschluss einer sonstigen Darmfistel, offen chir
45.79.22↔	Erweiterte subtotale Kolonresektion	46.79.22↔	Verschluss einer sonstigen Darmfistel, laparoskopisch
45.79.29↔	Sonstige erweiterte Teilresektion am Dickdarm	46.79.30↔	Erweiterungs- und Verschmälerungsplastik am Darm
45.79.99↔	Sonstige Teilresektion am Dickdarm, sonstige	46.79.31↔	Longitudinale Darmverlängerung nach Bianchi
45.8x.00↔	Totale intraabdominelle Kolektomie, n.n.bez.	46.79.32↔	Serielle transverse Enteroplastie [STEP]
45.8x.20↔	Totale intraabd Kolektomie, Erw totale Kolektomie	46.79.39↔	Sonstige Darmverlängerung
45.8x.30↔	Totale intraabd Kolekt, Erw totale Proktokolektomie	46.79.40↔	Anlegen eines Reservoirs, Dünndarm
45.8x.99↔	Totale intraabdominelle Kolektomie, sonstige	46.79.41↔	Anlegen eines Reservoirs, Dickdarm
45.90↔	Intestinale Anastomose, n.n.bez.	46.79.50↔	Revision eines Reservoirs, Dünndarm
45.91↔	Dünndarm-Dünndarm-Anastomose	46.79.51↔	Revision eines Reservoirs, Dickdarm
45.92↔	Anastomose des Dünndarms zum Rektumstumpf	46.79.99↔	Sonstige Rekonstruktion am Darm, sonstige
45.93↔	Sonstige Dünndarm-Dickdarm-Anastomose	46.80↔	Intra-abdominale Manipulation am Darm, n.n.bez.
45.94↔	Dickdarm-Dickdarm-Anastomose	46.81↔	Intra-abdominale Manipulation am Dünndarm
45.95↔	Anastomose zum Anus	46.82↔	Intra-abdominale Manipulation am Dickarm
46.01↔	Exteriorisation des Dünndarms	46.91↔	Myotomie am Colon sigmoideum
46.02↔	Resektion eines exteriorisierten Dünndarmsegments	46.92↔	Myotomie am übrigen Kolon, ausser Sigmoid
46.03↔	Exteriorisation des Dickdarms	46.93↔	Revision einer Dünndarmanastomose
46.04↔	Resektion eines exteriorisierten Dickdarmsegments	46.94↔	Revision einer Dickdarmanastomose
46.10↔	Kolostomie, n.n.bez.	46.97.00↔	Darmtransplantation, n.n.bez.
46.11↔	Temporäre Kolostomie	46.97.10↔	Darmtransplantation, DünndRetx w dess stat Aufnh
46.13↔	Permanente Kolostomie	46.97.99↔	Darmtransplantation, sonstige
46.14↔	Verzögerte Eröffnung einer Kolostomie	47.01↔	Laparoskopische Appendektomie
46.20↔	Ileostomie, n.n.bez.	47.09↔	Sonstige Appendektomie
46.21↔	Temporäre Ileostomie	47.11↔	Laparoskopische inzidente Appendektomie
46.22↔	Kontinente Ileostomie	47.19↔	Sonstige inzidente Appendektomie
46.23↔	Sonstige permanente Ileostomie	47.2↔	Drainage eines Appendixabszesses
46.24↔	Verzögerte Eröffnung einer Ileostomie	47.91↔	Appendikostomie
46.31↔	Verzögerte Eröffnung einer anderen Enterostomie	47.92↔	Verschluss einer Appendixfistel
46.33↔	Anlage eines Duodenostomie	47.99↔	Sonstige Operationen an der Appendix

48.0↔	Proktotomie	50.3x.11↔	Lbkt / Hmhpkt / Rs mhr Lbrsg, z Lbndrgnspnd
48.1↔	Proktostomie	50.3x.18↔	So o n.n.bez. Anat Leberresektion, zur Transplantation
48.21↔	Transabdominale Rektosigmoidoskopie	50.4x.00↔	Totale Hepatektomie, n.n.bez.
48.25↔	Offene Biopsie am Rektum	50.4x.99↔	Totale Hepatektomie, sonstige
48.26↔	Biopsie am Peirrektalgewebe	50.51.00↔	Auxiliäre Lebertransplantation, n.n.bez.
48.41↔	Submuköse Rektumresektion nach Soave	50.51.10↔	Aux LebRetx während dess stationären Aufnh
48.49↔	Sonstige Rektumresektion mit Durchzugsverfahren	50.51.99↔	Auxiliäre Lebertransplantation, sonstige
48.5x.00↔	Abdominoperineale Rektumresektion, n.n.bez.	50.59.00↔	Sonstige Lebertransplantation, n.n.bez.
48.5x.10↔	Abdper, abdsakr und (sakro) perineale Rektumresektion	50.59.10↔	Lebertransplantation, gesamtes Organ
48.5x.11↔	Erweiterte Abdper und abdominosakrale Rektumresektion	50.59.11↔	Lebertransplantation, Split-Leber
48.5x.99↔	Abdominoperineale Rektumresektion, sonstige	50.59.20↔	LebRetx, gesamtes Organ, während dess stat Aufnh
48.61↔	Transsakrale Rektosigmoidektomie	50.59.21↔	LebRetx, SplitLeb, während dess stationären Aufnh
48.62↔	Anteriore Rektumresektion mit gleichzeitiger Kolostomie	50.59.99↔	Sonstige Lebertransplantation, sonstige
48.63.00↔	Sonstige anteriore Rektumresektion, n.n.bez.	50.61.00↔	Verschluss einer Leberverletzung, n.n.bez.
48.63.10↔	Sonstige Ant Rektumresektion, Erw Ant Resektion	50.61.10↔	Verschluss einer Leberverletzung, durch Naht
48.63.99↔	Sonstige anteriore Rektumresektion, sonstige	50.61.11↔	Verschluss einer Leberverletzung, durch Tamponade
48.64.00↔	Posteriore Rektumresektion, n.n.bez.	50.61.12↔	Verschluss einer Leberverletzung, durch Omentumplastik
48.64.10↔	Pst Rktrs, Pst Rktrs m Entrstm u Blndvrchlss	50.61.99↔	Verschluss einer Leberverletzung, sonstige
48.64.99↔	Posteriore Rektumresektion, sonstige	50.69.00↔	Sonstige Rekonstruktion an der Leber, n.n.bez.
48.65↔	Rektumresektion nach Duhamel	50.69.10↔	Sonstige Rekonstruktion an der Leber durch Naht
48.69.00↔	Sonstige Rektumresektion, n.n.bez.	50.69.11↔	Sonstige Rekonstruktion an der Leber durch Tamponade
48.69.10↔	Sonstige Rektres m Enterostoma und Blindverschluss	50.69.12↔	Sonst Rekonstruktion an der Leber durch Omentumplastik
48.69.11↔	Sonstige Rektumresektion ohne Sphinktererhaltung	50.69.99↔	Sonstige Rekonstruktion an der Leber, sonstige
48.69.99↔	Sonstige Rektumresektion, sonstige	50.99.00↔	Sonstige Operation an der Leber, n.n.bez.
48.71↔	Naht einer Rektumverletzung	50.99.10↔	Implant u Wechsel e Kathverwsys i Leberart u Pforta
48.72↔	Verschluss einer Proktostomie	50.99.11↔	Entf e Kathverwsys aus Leberarterie und Pfortader
48.73↔	Verschluss einer anderen rektalen Fistel	50.99.99↔	Sonstige Operation an der Leber, sonstige
48.74↔	Rektorektostomie	51.02↔	Cholezystostomie durch Trokar
48.75↔	Abdominale Rektopexie	51.03↔	Sonstige Cholezystostomie
48.76.00↔	Sonstige Rektopexie, n.n.bez.	51.04↔	Sonstige Cholezystostomie
48.76.10↔	Rektopexie durch Rectotomia posterior	51.13↔	Offene Biopsie an Gallenblase oder Gallengängen
48.76.11↔	Extraanale Mukosaresektion (Rehn-Delorme)	51.21↔	Sonstige partielle Cholezystektomie
48.76.99↔	Sonstige Rektopexie, sonstige	51.22.00↔	Cholezystektomie, n.n.bez.
48.79↔	Sonstige Rekonstruktion am Rektum	51.22.10↔	Cholezyekt ohne operative Revision der Gallengänge
48.91↔	Inzision einer Rektumstriktur	51.22.11↔	Cholezyekt mit operativer Revision der Gallengänge
48.92↔	Anorektale Myektomie	51.22.12↔	Erweiterte Cholezystektomie
48.93↔	Verschluss einer perirektalen Fistel	51.22.99↔	Cholezystektomie, sonstige
49.51↔	Links-laterale anale Sphinkterotomie	51.23↔	Laparoskopische Cholezystektomie
49.52↔	Posteriore anale Sphinkterotomie	51.24↔	Partielle laparoskopische Cholezystektomie
49.59↔	Sonstige anale Sphinkterotomie	51.31↔	Anastomose zwischen Gallenblase und hepatischen Gängen
49.74↔	M. gracilis-Transposition bei Analinkontinenz	51.32↔	Anastomose zwischen Gallenblase und Darm
49.75↔	Implantation oder Revision eines künstlichen Analsphinkters	51.33↔	Anastomose zwischen Gallenblase und Pankreas
49.76↔	Entfernen eines künstlichen Analsphinkters	51.34↔	Anastomose zwischen Gallenblase und Magen
49.79.00↔	Sonstige Rekonstruktion am Analsphinkter, n.n.bez.	51.35↔	Sonstige Anastomose der Gallenblase
49.79.10↔	Anteriore Anorektoplastik	51.36↔	Choledochoenterostomie
49.79.11↔	Posteriore sagittale Anorektoplastik	51.37↔	Anastomose zw Ductus hepaticus und Gastrointestinaltrakt
49.79.12↔	Erw Pst sgt Anrktpl m Engfrfn an Nchbrgrnn	51.39↔	Sonstige Gallenganganastomose
49.79.13↔	Abdper oder sakroabdominoperineale Durchzugsoperation	51.42↔	Explor d Duct choledoch zur Beheb e and Obstruktion
49.79.14↔	Anoproktoplastik	51.43↔	Einsetzen eines choledhepat Katheters zur Dekompr
49.79.15↔	Sonstige plastische Rekonstruktion b anorektalen Anom	51.49↔	Inzision anderer Gallengänge zur Behebung einer Obstruktion
49.79.99↔	Sonstige Rekonstruktion am Analsphinkter, sonstige	51.61↔	Exzision eines Zystikusrestes
50.0↔	Hepatotomie	51.62↔	Exz d Amp Vateri (mit Reimplantation d Duct choledoch)
50.12↔	Offene Biopsie an der Leber	51.63↔	Sonstige Exzision am Ductus choledochus
50.21↔	Marsupialisation einer Leberläsion	51.69↔	Exzision eines anderen Gallengangs
50.22.00↔	Partielle Hepatektomie, n.n.bez.	51.71↔	Einfache Naht am Ductus choledochus
50.22.10↔	Prt Hpkt, Prk Prt Hpkt (Lk Exz, Endzstnrskti, Keilrs)	51.72↔	Choledochoplastik
50.22.20↔	Partielle Hepatektomie, Endozystenresektion, offen chir	51.79↔	Plastische Rekonstruktion anderer Gallenwege
50.22.21↔	Partielle Hepatektomie, Endozystenresektion, laparoskopisch	51.81↔	Dilatation des Sphincter Oddii
50.22.30↔	Partielle Hepatektomie, Keilresektion, offen chirurgisch	51.83↔	Plastische Rekonstruktion des Sphincter pancreaticus
50.22.31↔	Partielle Hepatektomie, Keilresektion, laparoskopisch	51.89↔	Sonstige Operationen am Sphincter Oddii
50.22.40↔	Partielle Hepatektomie, Resektion eines Lebersegments	51.91↔	Versorgung einer Gallenblasenverletzung
50.22.41↔	Part Hepatekt, Res mehr Ni zusammenhängender Leberseg	51.92↔	Verschluss einer Cholezystostomie
50.22.42↔	Part Hepatekt, Part Hepatekt zur Transplantation	51.93↔	Verschluss einer anderen Gallenfistel
50.22.99↔	Partielle Hepatektomie, sonstige	51.94↔	Revision einer Gallenwegsanastomose
50.23↔	Offene Exzision von Läsion oder Gewebe an der Leber	51.95.20↔	Entfernen e Endoprothese aus d Gallengang, offen chir
50.25↔	Laparoskop Exzision von Läsion oder Gewebe an der Leber	51.95.21↔	Entfernen e Endoprothese aus dem Gallengang, laparoskop
50.26↔	Sonstige und Ni näh bez Exz von Läs oder Gew an d Leb	51.99.10↔	Extraktion von Steinen aus anderen Gallengängen
50.3x.00↔	Lobektomie der Leber, n.n.bez.	51.99.11↔	Destruktion an den Gallengängen
50.3x.01↔	Lobekt / Hemihepekt / Res mehr Leberseg, auss zur Tx	51.99.12↔	Einlage einer Drainage in den Gallengang
50.3x.08↔	Sgmntsrktion, S o n.n.bz. Ant Lbrsrktion, auss z Tx	51.99.14↔	Revision an den Gallengängen



51.99.20↔	So Op an d Gllwg, Enl o Wh e N slbpx Stn Prt, off chr	53.02↔	Einseitige Operation einer indirekten Inguinalhernie
51.99.21↔	So Op an d Gllwg, Enl o Wh v mr n slbpx Stn Prt, off chr	53.03↔	Eins Operation e dir Inghern m Transplantat o Prothese
51.99.30↔	So Op an d Gllwg, Enl o Wh e N slbpx Stn Prt, lapsk	53.04↔	Operation e indir Inghern m Transplantat oder Prothese
51.99.31↔	So Op an d Gllwg, Enl o Wh v mr N slbpx Stn Prt, lapsk	53.05↔	Op e Inghern m Transplantat o Prothese, n.n.bez.
51.99.40↔	So Op an d Gllwg, Enl o Wh e slbpx Stn Prt, off chr	53.10↔	Beidseitige Operation von Inguinalhernien, n.n.bez.
51.99.41↔	So Op an d Gllwg, Enl o Wh v 2 slbpx Stn Prt, off chr	53.11↔	Beidseitige Operation von direkten Inguinalhernien
51.99.42↔	So Op an d Gllwg, Enl o Wh v 3 slbpx Stn Prt, off chr	53.12↔	Beidseitige Operation von indirekten Inguinalhernien
51.99.43↔	So Op an d Gllwg, Enl o Wh v 4 slbpx Stn Prt, off chr	53.13↔	Bds Operation von Inguinalhernien, e dir und e indir
51.99.44↔	So Op an d Gllwg, Enl o Wh v 5 slbpx Stn Prt, off chr	53.14↔	Bds Op von dir Inghern m Transplantat o Prothese
51.99.45↔	So Op an d Gllwg, El o Wh v 6 o mr slbpx Stn Prt, off chr	53.15↔	Bds Op von indir Inghern m Transplantat o Prothese
51.99.50↔	So Op an d Gllwg, Enl o Wchs e slbpx Stnt (Prth), lapsk	53.16↔	Bds Op von Inghern, e dir und e indir m Tx o Proth
51.99.51↔	So Op an d Gllwg, Enl o Wh v 2 slbpx Stn Prt, lapsk	53.17↔	Bds Op von Inghern m Transplantat o Prothese, n.n.bez.
51.99.52↔	So Op an d Gllwg, Enl o Wh v 3 slbpx Stn Prt, lapsk	53.21↔	Eins Operation e Femhern m Transplantat oder Prothese
51.99.53↔	So Op an d Gllwg, Enl o Wh v 4 slbpx Stn Prt, lapsk	53.29↔	Sonstige einseitige Operation einer Femoralhernie
51.99.54↔	So Op an d Gllwg, Enl o Wh v 5 slbpx Stn Prt, lapsk	53.31↔	Bds Operation e Femhern mit Transplantat oder Prothese
51.99.55↔	So Op an d Gllwg, Enl o Wh v 6 o mr slbpx Stn Prt, lapsk	53.39↔	Sonstige beidseitige Operation einer Femoralhernie
52.01.12↔	Transgastrale Drainage einer Pankreaszyste, offen chir	53.41↔	Operation e Umbilikalhernie mit Transplantat od Proth
52.01.13↔	Transgastrale Drainage einer Pankreaszyste, laparoskop	53.49↔	Sonstige Operation einer Umbilikalhernie
52.01.22↔	Transduodenale Drainage einer Pankreaszyste, offen chir	53.51↔	Operation einer Narbenhernie
52.01.23↔	Transduodenale Drainage einer Pankreaszyste, laparoskop	53.59↔	Operation einer anderen Hernie der ventralen Bauchwand
52.09.00↔	Sonstige Pankreatotomie, n.n.bez.	53.61↔	Operation einer Narbenhernie mit Transplantat oder Prothese
52.09.10↔	Sonstige Pankreatotomie, Inzision des Pankreas	53.69↔	Op e and Hern d ventralen Bauchw m Tx o Proth
52.09.11↔	Sonst Pankreatotomie, Inzision des Ductus pancreaticus	53.7↔	Operation einer Zwerchfellhernie, abdominaler Zugang
52.09.99↔	Sonstige Pankreatotomie, sonstige	53.80↔	Op e Zwerchfellhernie d thorakalen Zugang, n.n.bez.
52.12↔	Offene Biopsie am Pankreas	53.81↔	Plikatur des Zwerchfells
52.22.00↔	Sonst Exs o Des v Läs n o Gew a Pank u Dc panc,n.n.bez.	53.82↔	Operation einer parasternalen Hernie
52.22.99↔	Sonst Exs o Des v Läs n o Gew a Pank u Duc pancr, sonst	53.9↔	Sonstige Operation einer Hernie
52.3↔	Marsupialisation einer Pankreaszyste	54.11↔	Probelaparotomie
52.4↔	Interne Drainage einer Pankreaszyste	54.12.00↔	Relaparotomie, n.n.bez.
52.51.00↔	Proximale Pankreatektomie, n.n.bez.	54.12.10↔	Relaparotomie, Second-look-Laparotomie
52.51.10↔	Proximale Pankreatektomie, pyloruserhaltend	54.12.99↔	Relaparotomie sonstige
52.51.20↔	Proximale Pankreatektomie, duodenumhaltend	54.19.00↔	Sonstige Laparotomie, n.n.bez.
52.51.99↔	Proximale Pankreatektomie, sonstige	54.19.10↔	Sonstige Laparotomie, Laparotomie mit Drainage
52.52↔	Kaudale Pankreatektomie	54.19.99↔	Sonstige Laparotomie, sonstige
52.53↔	Radikale subtotale Pankreatektomie	54.21.00↔	Laparoskopie, n.n.bez.
52.59↔	Sonstige partielle Pankreatektomie	54.21.10↔	Laparoskopie, Diagnostische Laparoskopie
52.6x.00↔	Totale Pankreatektomie, n.n.bez.	54.21.30↔	Laparoskopie, Laparoskopie mit Drainage
52.6x.99↔	Totale Pankreatektomie, sonstige	54.21.99↔	Laparoskopie, sonstige
52.7↔	Radikale Pankreatikoduodenektomie	54.23↔	Biopsie am Peritoneum
52.80↔	Pankreastretransplantation, n.n.bez.	54.3x.00↔	Exz o Destr von Läs o Gew an Bauchw o Nabel, n.n.bez.
52.82↔	Homotransplantat des Pankreas	54.3x.10↔	Omphalektomie
52.83.00↔	Heterotransplantat des Pankreas, n.n.bez.	54.3x.19↔	Sonstige Exz von Läsion oder Gew an Bauchw oder Nabel
52.83.10↔	Htrtx d Pnkr, Rtx e Pnkreasgmnts w dss stf Afnh	54.3x.20↔	Destr von Läsion oder Gewebe an Bauchw oder Nabel
52.83.11↔	Heterotx d Pnkr, Retx d Pnkr während dess stat Aufnh	54.3x.99↔	Exz o Destr von Läs o Gew an Bauchw o Nabel, sonstige
52.83.99↔	Heterotransplantat des Pankreas, sonstige	54.4x.00↔	Exzision oder Destruktion von Peritonealgewebe, n.n.bez.
52.84↔	Autotransplantation von Langerhans-Zellen	54.4x.10↔	Exzision von Appendices epiploicae
52.85↔	Allotransplantation von Langerhans-Zellen	54.4x.11↔	Exzision von Mesenterium
52.86↔	Transplantation von Langerhans-Zellen, nicht näher bez	54.4x.12↔	Exzision von Omentum
52.92↔	Sondierung des Ductus pancreaticus	54.4x.99↔	Exzision oder Destruktion von Peritonealgewebe, sonst
52.95.00↔	Sonstige Operation am Pankreas, n.n.bez.	54.51↔	Laparoskopische Lösung von peritonealen Adhäsionen
52.95.10↔	Extrakt von Stein(en) aus d Duct pancr, offen chir	54.62↔	Verzögerter Verschluss einer granulierenden Abdominalwunde
52.95.11↔	Extrakt von Stein(en) aus d Duct pancr, laparask	54.71.00↔	Versorgung einer Gastroschisis, n.n.bez.
52.95.20↔	Dilatation des Ductus pancreaticus, laparoskopisch	54.71.10↔	Versorgung e Gastroschisis, mit Transplantat od Proth
52.95.30↔	Einlage einer Drainage in den Pankreasgang, offen chir	54.71.99↔	Versorgung einer Gastroschisis, sonstige
52.95.31↔	Einlage einer Drain in D Pankreasgang, laparoskopisch	54.72↔	Sonstige Rekonstruktion an der Bauchwand
52.95.40↔	Enl o Wchs e N slbpx Stnt (Prth) i D Pnkrngg, offn chr	54.73↔	Sonstige Rekonstruktion am Peritoneum
52.95.41↔	Enl o Wchs e N slbpx Stnt (Prth) i D Pnkrngg, lprsk	54.74↔	Sonstige Rekonstruktion am Omentum
52.95.50↔	Enl o Wchs e slbpx Stnt (Prth) i D Pnkrngg, offn chr	54.75↔	Sonstige Rekonstruktion am Mesenterium
52.95.51↔	Enl o Wchs e slbpx Stnt (Prth) i D Pnkrngg, lprsk	54.92↔	Entfernen eines Fremdkörpers aus der Peritonealhöhle
52.95.60↔	Plastische Rekonstruktion d Duct pancr, laparask	54.94↔	Formung eines peritoneovaskulären Shunts
52.95.70↔	Plastische Rekonstruktion des Pankreas	54.99.00↔	Sonstige Operationen in der Abdominal-Region, n.n.bez.
52.95.90↔	Sonstige endoskopische Operation am Pankreas	54.99.30↔	S Op i d AbdRg, Rs v Gw i d Bauchrg o schr Orgnzdngng
52.95.99↔	Sonstige Operation am Pankreas, sonstige	54.99.40↔	So Op i d AbdReg, Rev e kutperit Fistel (Kathverwsys)
52.96↔	Anastomose des Pankreas	54.99.41↔	S Op i d AbdRg, Entf o Vrschl e ktprt Fstl (Kthvrwsys)
52.99.00↔	Sonstige offene Operation am Pankreas, n.n.bez.	54.99.50↔	So Op i d AbdReg, Anl e temp Bauchwandverschlusses
52.99.10↔	Sonstige off Op a Pankreas, Dilat d Duct pancr	54.99.60↔	Sonst Operationen in der Abdominal-Region, Lumbotomie
52.99.20↔	Sonstige off Op a Pnkr, Plast Reko d Duct pancr	54.99.61↔	Sonst Operationen in der Abdominal-Region, Relumbotomie
52.99.99↔	Sonstige offene Operation am Pankreas, sonstige	54.99.80↔	Eins v Kath u autm,prgrmb u wafladb Pmp z kont Asztdrg
53.00↔	Einseitige Operation einer Inguinalhernie, n.n.bez.	54.99.99↔	Sonstige Operationen in der Abdominal-Region, sonstige
53.01↔	Einseitige Operation einer direkten Inguinalhernie	55.01.11↔	Nephrotomie, offen chirurgisch

55.01.12↔	Nephrotomie, offen chirurgisch zur Exploration	56.52.10↔	Rev e kut Uretilst, m Darminterponat [Conduit]
55.01.13↔	Nephrotomie, offen chirurgisch zur Punktion einer Zyste	56.52.20↔	Rev e kut Ureteroileostomie, m Darmres (kontin Stoma)
55.02.11↔	Nephrostomie, offen chirurgisch	56.52.99↔	Revision einer kutanen Ureteroileostomie, sonstige
55.12↔	Pyelostomie	56.61.00↔	Aufbau einer anderen kutanen Ureterostomie, n.n.bez.
55.24↔	Offene Nierenbiopsie	56.61.10↔	Afb e and kt Urtrst, Urtrkneostmie u Trnsrtrknstmie, Lsk
55.31↔	Marsupialisation einer Läsion an der Niere	56.61.20↔	Afb e and kt Urtrs, Uwdl e and sprvs Hrmbli e kn Urtrst
55.32↔	Offene Exzision von Läsion oder Gewebe an der Niere	56.61.99↔	Aufbau einer anderen kutanen Ureterostomie, sonstige
55.34↔	Laparoskop Exzision von Läsion oder Gewebe an der Niere	56.62↔	Revision einer anderen kutanen Ureterostomie
55.39.00↔	So Lok Exz o Destr von Läs o Gew an d Niere, n.n.bez.	56.71.00↔	Harnableitung in den Darm, n.n.bez.
55.39.10↔	So lk Exz o Dstr v Läs o Gw an d Nier, Exz urtrnsk	56.71.10↔	Ureterosigmoideostomie m Reservoirbildung, offen chir
55.39.21↔	So lk Exz o Dstr v Läs o Gw an d Nier, Dstr, urtrnsk	56.71.11↔	Ureterosigmoideostomie mit Reservoirbildung, laparask
55.39.22↔	So lk Exz o Dstr v Läs o Gw an d Nier, Dstr, offn chr	56.71.20↔	Umwandlung e and supaves Harnabl i e Harnabl i D Darm
55.39.23↔	So lk Exz o Dstr v Läs o Gw an d Nier, Dstr, lprsk	56.71.99↔	Harnableitung in den Darm, sonstige
55.39.29↔	So lk Exz o Dstr v Läs o Gw an d Nier, Dstr, so Zg	56.72↔	Revision einer ureterointestinalen Anastomose
55.39.99↔	So lok Exz o Destr von Läs o Gew an d Niere, so	56.73↔	Nephrozystanastomose, n.n.bez.
55.4↔	Partielle Nephrektomie	56.74.00↔	Ureterozystoneostomie, n.n.bez.
55.51.00↔	Nephroureterektomie, n.n.bez.	56.74.10↔	Urtzystst, Isl Antrflpl (z.B. n LchGrgoir), offn chr
55.51.01↔	Nephroureterektomie, ausser zur Transplantation	56.74.11↔	Urtzystst, Isl Antrflpl (z.B. n LchGrgoir), lprkpsch
55.51.02↔	Nephrektomie zur Transplantation, Lebendspende	56.74.20↔	Ureterozystoneostomie, mit Uretermodellage
55.51.99↔	Nephroureterektomie, sonstige	56.74.99↔	Ureterozystoneostomie, sonstige
55.52↔	Nephrektomie einer belassenen Niere	56.75↔	Transureteroureterostomie
55.53↔	Entfernen einer transplantierten oder abgestossenen Niere	56.79↔	Sonstige Anastomose eines Ureters oder Harnableitung
55.54↔	Beidseitige Nephrektomie	56.81↔	Lösung von intraluminalen Adhäsionen im Ureter
55.61↔	Autotransplantation einer Niere	56.82↔	Naht einer Ureterverletzung
55.69.00↔	Sonstige Nierentransplantation, n.n.bez.	56.83↔	Verschluss einer Ureterostomie
55.69.10↔	Sonstige Nierentransplantation, allogene	56.84.00↔	Verschluss einer anderen Ureterfistel, n.n.bez.
55.69.20↔	Sonstige Nierentransplantation, syngene	56.84.10↔	Verschluss einer Ureter-Darm-Fistel, offen chirurgisch
55.69.30↔	Sonstige Nierentransplantation, En-bloc-Transplantat	56.84.11↔	Verschluss einer Ureter-Darm-Fistel, laparoskopisch
55.69.40↔	So Nierentx, NierenRetx während dess stat Aufnh	56.84.20↔	Verschluss einer ureterovaginale Fistel, offen chir
55.69.99↔	Sonstige Nierentransplantation, sonstige	56.84.21↔	Verschluss einer ureterovaginale Fistel, laparoskopisch
55.7↔	Nephropexie	56.84.22↔	Verschluss einer ureterovaginale Fistel, vaginal
55.81↔	Naht einer Rissverletzung an der Niere	56.84.99↔	Verschluss einer anderen Ureterfistel, sonstige
55.82↔	Verschluss einer Nephrostomie und Pyelostomie	56.85↔	Ureteropexie
55.83↔	Verschluss von anderen Nierenfisteln	56.86↔	Entfernen einer Ureterligatur
55.84↔	Reposition einer Nierenstiel-Torsion	56.89↔	Sonstige plastische Rekonstruktion an einem Ureter
55.85↔	Symphysiotomie einer Hufeisenniere	56.92↔	Implantation eines elektronischen Ureterstimulators
55.86↔	Anastomose an der Niere	56.93↔	Ersetzen eines elektronischen Ureterstimulators
55.87↔	Plastische Rekonstruktion am pyeloureteralen Übergang	56.94↔	Entfernen eines elektronischen Ureterstimulators
55.89↔	Sonstige plastische Rekonstruktion an der Niere	56.95↔	Ligatur an einem Ureter
55.91↔	Nierendekapsulation	57.12↔	Lösung von intralum Adhäs mit Inzision an d Harnbl
55.99.00↔	Sonstige Operationen an der Niere, n.n.bez.	57.21↔	Vesikostomie
55.99.10↔	Sonstige Op an d Niere, Revisionsoperation an d Niere	57.22↔	Revision einer Vesikostomie
55.99.99↔	Sonstige Operationen an der Niere, sonstige	57.34↔	Offene Biopsie der Harnblase
56.2x.00↔	Ureterotomie, n.n.bez.	57.49.00↔	S trnsrthr Exz o Dstr v Läs o Gw d Hrmbli, n.n.bez.
56.2x.10↔	Ureterotomie, perkutan-transrenal	57.49.11↔	S trnsrthr Exz o Dstr v Läs o Gw d Hrmbli, Dstr, trnsrth
56.2x.11↔	Ureterotomie, perkutantransrenal mit Entf e Harnst	57.49.12↔	S trnsrthr Exz o Dstr v Läs o Gw d Hrmbli, Rs, trnsrth
56.2x.20↔	Ureterotomie, ureterorenoskopisch	57.49.99↔	So transurethr Exz o Destr von Läs o Gew d Harnbl, so
56.2x.30↔	Ureterotomie, offen chirurgisch	57.51↔	Exzision des Urachus
56.2x.40↔	Ureterotomie, laparoskopisch	57.58↔	Laparask Exz o Destr von and Läs o Gew an d Harnbl
56.2x.99↔	Ureterotomie, sonstige	57.59.00↔	Off Exz o Destr v and Läs o Gew an d Harnbl, n.n.bez.
56.34↔	Offene Ureterbiopsie	57.59.10↔	Off Exz o Dstr v and Läs o Gw an d Hrmbli, Exz, offn chr
56.40↔	Ureterektomie, n.n.bez.	57.59.20↔	Off Exz o Destr v and Läs o Gew an d Harnbl, Myektomie
56.41.00↔	Partielle Ureterektomie, n.n.bez.	57.59.99↔	Off Exz o Destr von and Läs o Gew an d Harnbl, so
56.41.10↔	Part Ureterektomie, Res d Ureterostiums, Perktransves	57.6x.00↔	Partielle Zystektomie, n.n.bez.
56.41.11↔	Part Ureterektomie, Res d Ureterostiums, transurethral	57.6x.10↔	Part Zystektomie, oh Ureterneointplantation, offen chir
56.41.12↔	Part Ureterektomie, Res d Ureterostiums, offen chir	57.6x.11↔	Part Zystektomie, oh Ureterneointplantation, laparask
56.41.20↔	Partielle Ureterektomie, offen chirurgisch	57.6x.12↔	Part Zystekt, m eins o beids Ureterneointpl, offen chir
56.41.21↔	Partielle Ureterektomie, laparoskopisch	57.6x.13↔	Part Zystekt, m eins o beids Ureterneointpl, laparask
56.41.30↔	Partielle Ureterektomie, Resektion eines Ureterstumpfes	57.6x.20↔	Prt Zystkt, Sprtrg o sbtt Rsktion, o Urtrnimpl, off chr
56.41.40↔	Resektion einer Ureterozele, transurethral	57.6x.21↔	Prt Zystkt, Sprtrg o sbtt Rs, oh Urtneointpl, lprsk
56.41.41↔	Resektion einer Ureterozele, offen chirurgisch	57.6x.22↔	Prt Zystkt, Sprtrg o sbtt Rs m o bds Urtimpl, off chr
56.41.49↔	Resektion einer Ureterozele, sonstiger Zugang	57.6x.23↔	Prt Zystkt, Sprtrg o sbt Rs m eins o beids Urtimpl, Lsk
56.41.99↔	Partielle Ureterektomie, sonstige	57.6x.99↔	Partielle Zystektomie, sonstige
56.42↔	Totale Ureterektomie	57.71.00↔	Radikale Zystektomie, n.n.bez.
56.51.10↔	Afb e kt Urt, Urkt [IlmCndt] o Urtktst [Kln/SgmCndt], off chr	57.71.10↔	Rad Zystektomie, oh Urethrektomie, b Mann, offen chir
56.51.11↔	Afb e kt Urt, Urkt [IlmCndt] o Urtktst [Kln/SgCdt], Lsk	57.71.11↔	Rad Zystektomie, oh Urethrektomie, b Mann, laparask
56.51.12↔	Afb e kt Urtlst, m Dmtrntprt [Cndt] (N kntn Stm), so Zg	57.71.20↔	Rad Zystektomie, m Urethrektomie, b Mann, offen chir
56.51.20↔	Afb e kt Urtlst, Umwdl e and sprvs Hrmbli e ktn Urtlst	57.71.21↔	Rad Zystektomie, m Urethrektomie, b Mann, laparask
56.51.30↔	Aufb e kut Ureteroileostomie, m Darmres (kontin Stoma)	57.71.30↔	Rad Zystektomie, oh Urethrekt, b d Frau, offen chir
56.52.00↔	Revision einer kutanen Ureteroileostomie, n.n.bez.	57.71.31↔	Rad Zystektomie, oh Urethrektomie, b d Frau, laparask



57.71.40↔	Rad Zystektomie, m Urethrektomie, b d Frau, offen chir	59.03.10↔	Ureterolyse ohne intraperi Verlagerung, laparoskopisch
57.71.41↔	Rad Zystektomie, m Urethrektomie, b d Frau, laparask	59.03.11↔	Ureterolyse mit intraperi Verlagerung, laparoskopisch
57.71.50↔	Rd Zystkt, BEvszrtion (Exnt) b Mnn, offn chr	59.03.99↔	Laparask Lös von periren o periuret Adhäs, sonstige
57.71.51↔	Rad Zystekt, BeEviszeration (Exent) b Mann, laparask	59.09↔	Sonst Inzision am perirenaln oder periureteralen Gewebe
57.71.99↔	Radikale Zystektomie, sonstige	59.11↔	Sonstige Lösung von perivesikalen Adhäsionen
57.79.00↔	Sonstige totale Zystektomie, n.n.bez.	59.12↔	Laparoskopische Lösung von perivesikalen Adhäsionen
57.79.10↔	So tot Zystekt, Einf Zystekt, b Mann, offen chir	59.21↔	Biopsie am perirenaln oder perivesikalen Gewebe
57.79.11↔	So tot Zystektomie, Einf Zystektomie, b Mann, laparask	59.3↔	Plikatur am urethrovesikalen Übergang
57.79.20↔	So tot Zystekt, Einf Zystekt, b d Frau, offen chir	59.4↔	Suprapubische Schlingensuspension
57.79.21↔	So tot Zystekt, Einf Zystekt, b d Frau, laparask	59.5↔	Retropubische urethrale Suspension
57.79.99↔	Sonstige totale Zystektomie, sonstige	59.6↔	Paraurethrale Suspension
57.81↔	Naht einer Harnblasenverletzung	59.71↔	Levatorplastik zur urethrovesikalen Suspension
57.83↔	Verschluss einer vesikointestinalen Fistel	59.72↔	Implantat-Injektion in Urethra und/oder Harnblasenhals
57.84.00↔	Verschluss einer anderen Harnblasenfistel, n.n.bez.	59.79↔	Sonst plastische Rekonstruktion bei Stressinkontinenz
57.84.10↔	Verschluss e vesikovaginalen Fistel, offen chir (abd)	59.91↔	Exzision am perirenaln oder perivesikalen Gewebe
57.84.11↔	Verschluss einer vesikovaginalen Fistel, vaginal	59.92↔	Sonst Operationen am perirenaln o perivesikalen Gewebe
57.84.12↔	Verschluss einer vesikovaginalen Fistel, transvesikal	59.95↔	Desintegration eines Harnsteins mit Ultraschall
57.84.13↔	Verschluss einer vesikovaginalen Fistel, laparoskopisch	59.99↔	Sonstige Operationen an den Harnorganen
57.84.20↔	Verschluss einer vesikokutanen Fistel, offen chir	60.0↔	Inzision an der Prostata
57.84.21↔	Verschluss einer vesikokutanen Fistel, laparoskopisch	60.14↔	Offene Biopsie an den Vesiculae seminales
57.84.99↔	Verschluss einer anderen Harnblasenfistel, sonstige	60.21↔	Transurethr (Us) geführt laserind Prostekt (TULIP)
57.85↔	Zystourethroplastik und Plast Reko a Harnblhals	60.29.00↔	Sonstige transurethrale Prostatektomie, n.n.bez.
57.86↔	Plastische Rekonstruktion bei Exstrophie der Harnblase	60.29.10↔	So transurethr Prostekt, Elektresektion v Prost
57.87.00↔	Rekonstruktion an der Harnblase, n.n.bez.	60.29.20↔	S trnsrthr Prstkt, S trnsrthr Dstr v Prst
57.87.10↔	Reko an d Harnbl, m Ileum, Kolon o Mag, offen chir	60.29.99↔	Sonstige transurethrale Prostatektomie, sonstige
57.87.11↔	Reko an d Harnbl, m Ileum, Kolon o Mag, laparask	60.3↔	Suprapubische Prostatektomie
57.87.20↔	Umwdl e and suprav es Harnabl i e Ersharnbl, offen chir	60.4↔	Retropubische Prostatektomie
57.87.21↔	Umwdl e and suprav es Harnabl i e Ersharnbl, laparask	60.5x.00↔	Radikale Prostatektomie, n.n.bez.
57.87.30↔	Reduktionsplastik der Harnblase, offen chirurgisch	60.5x.10↔	Radikale Prostatektomie, laparoskopisch
57.87.31↔	Reduktionsplastik der Harnblase, laparoskopisch	60.5x.20↔	Radikale Prostatektomie, perineal
57.87.40↔	Augmentation der Harnblase, offen chirurgisch	60.5x.30↔	Radikale Prostatektomie, retropubisch
57.87.41↔	Augmentation der Harnblase, laparoskopisch	60.5x.99↔	Radikale Prostatektomie, sonstige
57.87.99↔	Rekonstruktion an der Harnblase, sonstige	60.61.00↔	Lokale Exzision einer Läsion an der Prostata, n.n.bez.
57.88↔	Sonstige Anastomose an der Harnblase	60.61.10↔	Lokale Exzision einer Läsion an der Prostata, transurethral
57.89↔	Sonstige plastische Rekonstruktion an der Harnblase	60.61.11↔	Lok Exz e Läs an d Prostata, suprapubischtransvesikal
57.91↔	Sphinkterotomie an der Harnblase	60.61.12↔	Lokale Exzision einer Läsion an der Prostata, retropubisch
57.96↔	Implantation eines elektronischen Blasenstimulators	60.61.13↔	Lokale Exzision einer Läsion an der Prostata, perineal
57.97↔	Ersetzen eines elektronischen Blasenstimulators	60.61.99↔	Lokale Exzision einer Läsion an der Prostata, sonstige
58.41↔	Naht einer Urethraverletzung	60.62↔	Perineale Prostatektomie
58.42↔	Verschluss einer Urethrostomie	60.69↔	Sonstige Prostatektomie
58.43.00↔	Verschluss einer anderen Urethrafistel, n.n.bez.	60.72↔	Inzision an einer Vesicula seminalis
58.43.10↔	Verschluss e urethrovaginalen Fistel, offen chir (abd)	60.73↔	Exzision einer Vesicula seminalis
58.43.11↔	Verschluss e urethrovaginalen Fistel, laparask	60.79↔	Sonstige Operationen an den Vesiculae seminales
58.43.12↔	Verschluss einer urethrovaginalen Fistel, vaginal	60.81↔	Inzision am periprostatishen Gewebe
58.43.20↔	Verschluss einer urethrokutanen Fistel	60.82↔	Exzision am periprostatishen Gewebe
58.43.30↔	Verschluss einer urethrorektalen Fistel	60.93↔	Plastische Rekonstruktion an der Prostata
58.43.99↔	Verschluss einer anderen Urethrafistel, sonstige	60.96↔	Trnsrthr Dstr v prsttschm Gw d Mkrwllnwärmthr
58.44↔	Reanastomose der Urethra	60.97↔	S trnsrthr Dstr v prsttschm Gw d S Wärmthr
58.45.00↔	Plast Rekonstruktion b Hypospad o Eüpispad, n.n.bez.	60.99.00↔	Sonstige Operationen an der Prostata, n.n.bez.
58.45.10↔	Plast Rekonstruktion b Hypospad o Eüpispad, b d Frau	60.99.10↔	S Op an d Prst, Trnsrktl u Prkt Dstr v Prst
58.45.20↔	Plst Rk b Hyps o Eüpspd, b Mnn, Schffrchtng u Chrdktmie	60.99.99↔	Sonstige Operationen an der Prostata, sonstige
58.45.21↔	Plast Reko b Hypospad o Eüpispad, b Mann, So Verfahren	61.0x.00↔	Inzis u Drain an Skrot u Tunic vag test, n.n.bez.
58.45.99↔	Plast Rekonstruktion b Hypospad o Eüpispad, sonstige	61.0x.10↔	Inzis u Drain an Skrot u Tunic vag test, z Fremdkentf
58.46.00↔	Sonstige Rekonstruktion der Urethra, n.n.bez.	61.0x.99↔	Inzis und Drain an Skrot und Tunica vaginalis test, so
58.46.10↔	Rekonstruktion d dist Teils d Urethra nach Verletzung	61.2↔	Exzision einer Hydrocele testis
58.46.11↔	Rk d Prs prstto o d Prs mbrncea d Urth n Vrltz	61.3x.00↔	Exz oder Destr von Läs oder Gew a Skrotum, n.n. bez.
58.46.99↔	Sonstige Rekonstruktion der Urethra, sonstige	61.3x.10↔	Exz o Destr von Läs o Gew a Skrotum, Part Resektion
58.47↔	Urethrale Meatoplastik	61.3x.11↔	Exz o Destr von Läs o Gew a Skrotum, totale Resektion
58.49.00↔	Sonst plastische Rekonstruktion an der Urethra, n.n.bez.	61.3x.12↔	Exz o Destr von Läs o Gew a Skrotum, Rad Resektion
58.49.10↔	Einz Plast Rekonstruktion d Urethra, m Präpu o Penish	61.3x.99↔	Exz oder Destr von Läsion oder Gew a Skrotum, sonstige
58.49.11↔	Einz Plast Reko d Urth, m Mund o Harnblschlh, So Reko	61.42↔	Verschluss einer Fistel am Skrotum
58.49.20↔	Zweiz plst Rk d Urth, erst Stzng, m Präp o Pnsh	61.49↔	So Plast Reko an Skrot und Tunica vaginalis testis
58.49.21↔	Zweiz plst Rk d Urth, erst Stzng, m Präp o Pnsh	61.92↔	Exz e Läs an d Tunic vag test, m Ausn e Hydrocel test
58.49.29↔	So plst Rk d Urth, zweizeitig, erst Stzng, so Rk	61.99↔	Sonst Operationen an Skrotum und Tunica vaginalis testis
58.49.99↔	Sonst plastische Rekonstruktion an der Urethra, sonst	62.0↔	Inzision am Hoden
58.93↔	Implantation eines künstlichen Harnblasensphinkters	62.12↔	Offene Biopsie am Hoden
58.94↔	Adjustierbare Harninkontinenztherapie	62.2↔	Exzision oder Destruktion einer Läsion am Hoden
59.00↔	Retroperitoneale Dissektion, n.n.bez.	62.3x.00↔	Einseitige Orchidektomie, n.n.bez.
59.02↔	Sonst Lösung von perirenaln o periureteralen Adhäsionen	62.3x.10↔	Einseitige Orchidektomie, skrotal, ohne Epidymektomie
59.03.00↔	Laparask Lös von periren o periuret Adhäs, n.n.bez.	62.3x.11↔	Einseitige Orchidektomie, skrotal, mit Epidymektomie

62.3x.20↔	Einseitige Orchidektomie, Inguinalhoden, ohne Epidymektomie	65.41.10↔	Laparask eins Ovarrektomie, mit bds Salpingektomie
62.3x.21↔	Einseitige Orchidektomie, Inguinalhoden, mit Epidymektomie	65.41.99↔	Laparoskopische einseitige Salpingoovarektomie, sonst
62.3x.30↔	Einseitige Orchidektomie, Abdominalhoden, offen chirurgisch	65.49.00↔	Sonstige einseitige Salpingoovarektomie, n.n.bez.
62.3x.31↔	Einseitige Orchidektomie, Abdominalhoden, laparoskopisch	65.49.10↔	Sonstige eins Salpingoovarektomie, m bds Salpingekt
62.3x.40↔	Einseitige Orchidektomie, radikal	65.49.99↔	Sonstige einseitige Salpingoovarektomie, sonstige
62.3x.99↔	Einseitige Orchidektomie, sonstige	65.51↔	Sonstiges Entf bd Ovarien während dess op Eingr
62.41↔	Entfernen beider Hoden im gleichen Eingriff	65.52↔	Sonstiges Entfernen eines belassenen Ovars
62.42↔	Entfernen eines belassenen Hodens	65.53↔	Laparosk Entf von bd Ovarien während dess op Eingr
62.5↔	Orchidopexie	65.54↔	Laparoskopisches Entfernen eines belassenen Ovars
62.61↔	Naht einer Hodenverletzung	65.61↔	So Entf bd Ovar und Tub uterinae während dess op Eingr
62.69↔	Sonstige plastische Rekonstruktion am Hoden	65.62↔	Sonst Entfernen von belassenem Ovar und Tuba uterina
62.99.20↔	Operative Verlagerung eines Abdominalhodens	65.63↔	Laparosk Entf v bd Ovar u Tub uter w dess op Eingr
62.99.30↔	Entn v Hd o Nbnhdn z Afb f d künstlich Insmtion	65.64↔	Laparoskopisches Entf von belassenem Ovar und Tuba uterina
63.1↔	Exzision einer Varikozele und Hydrocele funiculi	65.71↔	Sonstige einfache Naht am Ovar
63.2↔	Exzision einer Epididymis-Zyste	65.72↔	Sonstige Reimplantation eines Ovars
63.3↔	Exz von and Lös o Gew an Funic spermaticus und Epidid	65.73↔	Sonstige Salpingoovarioplastik
63.4↔	Epididymektomie	65.74↔	Laparoskopische einfache Naht am Ovar
63.51↔	Naht eines Risses an Funiculus spermaticus und Epididymis	65.75↔	Laparoskopische Reimplantation eines Ovars
63.53↔	Transplantation eines Funiculus spermaticus	65.76↔	Laparoskopische Salpingoovarioplastik
63.59↔	Sonstige Plast Reko an Funic spermaticus und Epidid	65.79↔	Sonstige plastische Rekonstruktion am Ovar
63.81↔	Naht einer Verletzung an Ductus deferens und Epididymis	65.81.00↔	Laparask Lös von Adhäs an Ovar u Tub uterina, n.n.bez.
63.82↔	Plastische Rekonstruktion e chir durchgetr Duct def	65.81.10↔	Lprsk Lös v Adhäs an Ovr u Tb utr a Prtn d wbl Bckns
63.83↔	Epididymovasostomie	65.81.99↔	Laparask Lös von Adhäs an Ovar und Tuba uterina, so
63.84↔	Entfernen einer Ligatur vom Ductus deferens	65.89.00↔	So Lös von Adhäs von Ovar und Tuba uterina, n.n.bez.
63.85↔	Entfernen eines Ventils vom Ductus deferens	65.89.10↔	So Lös von Adhäs von Ovar und Tuba uterina, offen chir
63.89↔	Sonst Rekonstruktion an Ductus deferens und Epididymis	65.89.11↔	So Lös v Adhäs v Ovar u Tub uter, m mikrochir Versorg
63.92↔	Epididymotomie	65.89.12↔	S Lös v Adhäs v Ovr u Tb utr a Prtn d wbl Bckns, off chr
63.93↔	Inzision am Funiculus spermaticus	65.89.13↔	S Ls v Adhs v Ovr u Tb utr a Prtn wbl Bckn, m mkrchr Vrs
63.94↔	Lösung von Adhäsionen am Funiculus spermaticus	65.89.99↔	So Lös von Adhäs von Ovar und Tuba uterina, so
63.95↔	Einsetzen eines Ventils in den Ductus deferens	65.92↔	Ovar-Transplantation
63.99↔	Sonstige Op an Funic spermaticus, Epidid und Duct def	65.93↔	Manuelle Ruptur einer ovariellen Zyste
64.3x.00↔	Amputation des Penis, n.n.bez.	65.94↔	Denervation am Ovar
64.3x.10↔	Amputation des Penis, partiell	65.95↔	Lösung einer Torsion am Ovar
64.3x.11↔	Amputation des Penis, total	65.99↔	Sonstige Operationen am Ovar
64.3x.12↔	Amputation des Penis, Emaskulation	66.01↔	Salpingotomie
64.3x.99↔	Amputation des Penis, sonstige	66.02↔	Salpingostomie
64.41↔	Naht einer Penisverletzung	66.11.00↔	Biopsie an den Tubae uterinae, n.n.bez.
64.42↔	Lösung einer Chorda des Penis	66.11.20↔	Biopsie an den Tubae uterinae durch Inzision (offen)
64.43↔	Konstruktion eines Penis	66.11.99↔	Biopsie an den Tubae uterinae, sonstige
64.44.00↔	Rekonstruktion des Penis, n.n.bez.	66.21↔	Bds endosk Tublig und Quetsch [zur Sterilisation]
64.44.10↔	Rekonstruktion des Penis, Streckung des Penisschaftes	66.22.00↔	Bds endosk Ligat und Durchtr d Tub uterinae, n.n.bez.
64.44.11↔	Rk d Pns, Kr e pskt Trsp o e vrg Pns (cld pns o brd pns)	66.22.10↔	Bds endsk Lgt u Drchtr d Tb utr, m prt Slpngkt
64.44.99↔	Rekonstruktion des Penis, sonstige	66.22.99↔	Bds endosk Ligat und Durchtr d Tubae uterinae, so
64.45↔	Reimplantation des Penis	66.29.00↔	So bds endosk Destr o Verschluss d Tub uter, n.n.bez.
64.49↔	Sonstige plastische Rekonstruktion am Penis	66.29.10↔	Bds endosk Destr o Verschluss d Tub uter, d Elektrokoag
64.5x.00↔	Operationen zur Geschlechtsumwandlung, n.n.bez.	66.29.99↔	So bds endosk Destr o Verschluss d Tubae uterinae, so
64.5x.10↔	Operationen zur Geschlunw, Geschlunw e Frau zum Mann	66.31↔	Sonst beidseitige Ligatur und Quetschung der Tubae uterinae
64.5x.20↔	Operationen zur Geschlunw, Geschlunw e Mann zur Frau	66.32.00↔	So bds Ligat und Durchtr d Tubae uterinae, n.n.bez.
64.5x.99↔	Operationen zur Geschlechtsumwandlung, sonstige	66.32.10↔	So bds Ligat u Durchtr d Tub uter, m part Salpingekt
64.95↔	Einsetzen oder Ers einer nicht-aufblasbaren Penisprothese	66.32.99↔	So bds Ligat und Durchtr d Tubae uterinae, so
64.97↔	Einsetzen oder Ers einer aufblasbaren Penisprothese	66.39.00↔	So bds Destr o Verschluss d Tubae uterinae, n.n.bez.
64.98.00↔	Sonstige Operationen am Penis, n.n.bez.	66.39.10↔	So bds Destr o Verschluss d Tub uterinae, d Elektrokoag
64.98.10↔	Reposition einer Paraphimose in Narkose	66.39.99↔	So bds Destr o Verschluss d Tubae uterinae, So
64.98.20↔	Rvskirsiemngsprtion o vnös Sprprtion (b erklr Dysfkt)	66.4x.00↔	Totale einseitige Salpingektomie, n.n.bez.
64.98.30↔	Shuntoperation am Corpus cavernosum	66.4x.10↔	Totale einseit Salpingektomie, offen chir (abdominal)
64.98.40↔	Revision einer internen Penisprothese	66.4x.20↔	Totale einseitige Salpingektomie, laparoskopisch
65.01↔	Laparoskopische Ovariectomie	66.4x.99↔	Totale einseitige Salpingektomie, sonstige
65.09↔	Sonstige Ovariectomie	66.51.00↔	Entf beider Tubae uterinae im gleichen Eingriff, n.n.bez
65.12↔	Sonstige Biopsie am Ovar	66.51.10↔	Entf bd Tub uterinae i gleich Eingr, offen chir (abd)
65.13↔	Laparoskopische Biopsie am Ovar	66.51.20↔	Entf bd Tubae uterinae im gleich Eingr, laparoskopisch
65.14↔	Sonst laparoskopische diagnostische Massnahmen am Ovar	66.51.99↔	Entfernen beider Tubae uterinae im gleichen Eingriff, sonst
65.21↔	Marsupialisation einer ovariellen Zyste	66.52↔	Entfernen einer belassenen Tuba uterina
65.22↔	Keilresektion am Ovar	66.61.00↔	Exzision oder Destr e Läsion e Tuba uterina, n.n.bez.
65.23↔	Laparoskopische Marsupialisation einer ovariellen Zyste	66.61.10↔	Exz oder Destr e Lös e Tuba uterina, offen chir (abd)
65.24↔	Laparoskopische Keilresektion am Ovar	66.61.20↔	Exzision oder Destr e Läsion e Tuba uterina, vaginal
65.25↔	Sonstige laparoskopische lokale Exz oder Destr a Ovar	66.61.21↔	Exz o Destr e Lös e Tub uter, vaginal, laparask assist
65.29↔	Sonstige lokale Exzision oder Destruktion am Ovar	66.61.30↔	Exz oder Destr e Läsion e Tuba uterina, laparoskopisch
65.31↔	Laparoskopische einseitige Ovarrektomie	66.61.99↔	Exzision oder Destr e Läsion e Tuba uterina, sonstige
65.39↔	Sonstige einseitige Ovarrektomie	66.62↔	Salpingektomie mit Entfernen einer Eileiterschwangerschaft
65.41.00↔	Laparoskopische eins Salpingoovarektomie, n.n.bez.	66.63.00↔	Beidseitige partielle Salpingektomie, n.n.bez.



66.63.10↔	Bds partielle Salpingektomie, offen chirurgisch (abd)	68.29.24↔	Enukleation eines Myoms des Uterus, laparoskopisch
66.63.20↔	Beidseitige partielle Salpingektomie, vaginal	68.29.25↔	Enukleation eines Myoms des Uterus, hysteroskopisch
66.63.21↔	Bds partielle Salpingektomie, vaginal, laparask assist	68.29.29↔	Enukleation eines Myoms des Uterus, sonstige
66.63.30↔	Beidseitige partielle Salpingektomie, laparoskopisch	68.29.30↔	Myomektomie am Uterus, n.n.bez.
66.63.99↔	Beidseitige partielle Salpingektomie, sonstige	68.29.31↔	Myomektomie am Uterus, offen chirurgisch (abdominal)
66.69.00↔	Partielle Salpingektomie, n.n.bez.	68.29.32↔	Myomektomie am Uterus, vaginal
66.69.10↔	Partielle Salpingektomie, offen chirurgisch (abdominal)	68.29.33↔	Myomektomie am Uterus, vaginal, laparoskopisch assistiert
66.69.20↔	Partielle Salpingektomie, vaginal	68.29.34↔	Myomektomie am Uterus, laparoskopisch
66.69.21↔	Partielle Salpingektomie, vaginal, laparoskopisch assistiert	68.29.35↔	Myomektomie am Uterus, hysteroskopisch
66.69.30↔	Partielle Salpingektomie, laparoskopisch	68.29.39↔	Myomektomie am Uterus, sonstige
66.69.99↔	Partielle Salpingektomie, sonstige	68.29.99↔	Sonstige Exz oder Destuktion e Uterusläsion, sonstige
66.71↔	Einfache Naht an einer Tuba uterina	68.31↔	Laparoskopische suprazervikale Hysterektomie [LSH]
66.72↔	Salpingoovariostomie	68.39↔	Sonstige und nicht näher bez subtotale abd Hystekt
66.73↔	Salpingosalpingostomie	68.41.00↔	Laparoskopische totale abdominale Hysterektomie, n.n.bez.
66.74↔	Salpingouterostomie	68.41.09↔	Laparoskopische totale abdominale Hysterektomie, sonst
66.79.00↔	Sonstige Plast Reko an d Tuba uterina, n.n. bez.	68.41.10↔	Laparask totale abd Hystekt m Salpingovekt, n.n.bez.
66.79.10↔	So Plast Reko an d Tuba uterina, offen chir (abd)	68.41.11↔	Laparask totale abd Hystekt m Salpingovekt
66.79.20↔	Sonst plastische Rekonstruktion an der Tuba uterina, vaginal	68.41.12↔	Laparask totale abd Hystekt m beids Salpingovekt
66.79.21↔	So Plast Reko an d Tub uter, vaginal, laparask assist	68.41.19↔	Laparask totale abd Hystekt m Salpingovekt, sonstige
66.79.30↔	Sonstige Plast Reko an d Tuba uterina, laparask	68.49.00↔	So und ni näherbezeichnete totale Hystekt, n.n.bez.
66.79.99↔	Sonst plastische Rekonstruktion an der Tuba uterina, sonst	68.49.09↔	Sonstige und nicht näher bez totale Hystekt, sonstige
66.92↔	Einseitige Destruktion oder Verschluss einer Tuba uterina	68.49.10↔	Sonstige und Ni näh bez totale Hystekt oh Salpingovekt
66.93↔	Implantation oder Ersetzen einer Tuba uterina-Prothese	68.49.20↔	So und ni näh bez tot Hystekt m Salpingovekt, n.n.bez.
66.94↔	Entfernen einer Tuba uterina-Prothese	68.49.21↔	So und ni näh bez totale Hystekt m eins Salpingovekt
66.96↔	Dilatation einer Tuba uterina	68.49.22↔	So und ni näh bez totale Hystekt m beids Salpingovekt
66.97↔	Fimbrienimplantation in die Uteruswand	68.49.29↔	So und ni näh bez totale Hystekt m Salpingovekt, so
66.99↔	Sonstige Operation an einer Tuba uterina	68.51.00↔	Laparask untst vaginale Hystekt (LAVH), n.n.bez.
67.4x.00↔	Zervixamputation, n.n.bez.	68.51.10↔	Lprsk untst vg Hystkt (LAVH), oh Slpngvkt, n.n.bz.
67.4x.10↔	Radikale Zervixstumpfextirpation, n.n.bez.	68.51.19↔	Laparask untst vag Hystekt (LAVH), oh Salpingovekt, so
67.4x.11↔	Rad Zervixstext, oh Lymphekt, offen chir (abd)	68.51.20↔	Lprsk untst vg Hystkt (LAVH), m Slpngvkt, n.n.bz.
67.4x.12↔	Radikale Zervixstumpfextirpation, oh Lymphadenektomie, vagin	68.51.21↔	Laparask untst vag Hystekt (LAVH), m eins Salpingovekt
67.4x.13↔	Rad Zervixstext, oh Lymphekt, vag, laparask untst	68.51.22↔	Lprsk untst vg Hystkt (LAVH), m beids Slpngvkt
67.4x.14↔	Rad Zervixstumpfextirpation, oh Lymphekt, laparask	68.51.29↔	Laparask untst vag Hystekt (LAVH), m Salpingovekt, so
67.4x.20↔	Radikale Zervixstumpfextirpation, m Lymphadenektomie, nnbez	68.51.99↔	Laparask unterstützte vaginale Hystekt (LAVH), so
67.4x.21↔	Rad Zervixstext, m Lymphekt, offen chir (abd)	68.59.00↔	So und ni näherbezeichnete vaginale Hystekt, n.n.bez.
67.4x.22↔	Radikale Zervixstumpfextirpation, m Lymphadenektomie, vagin	68.59.10↔	So u ni näh bez vag Hystekt, o Salpingovekt, n.n.bez.
67.4x.23↔	Rad Zervixstext, m Lymphekt, vag, laparask untst	68.59.19↔	So u ni näh bez vaginale Hystekt, o Salpingovekt, so
67.4x.24↔	Radikale Zervixstumpfextirpation, m Lymphekt, laparask	68.59.20↔	So u ni näh bez vag Hystekt, m Salpingovekt, n.n.bez.
67.4x.29↔	Radikale Zervixstumpfextirpation, m Lymphadenektomie, sonst	68.59.21↔	So u ni näh bez vaginale Hystekt, m eins Salpingovekt
67.4x.30↔	Exzision eines Stumpfes an der Zervix	68.59.22↔	So u ni näh bez vaginale Hystekt, m beids Salpingovekt
67.4x.99↔	Zervixamputation, sonstige	68.59.29↔	So und ni näh bez vaginale Hystekt, m Salpingovekt, so
67.51↔	Transabdominale Cerclage der Zervix	68.59.99↔	So und ni näherbezeichnete vaginale Hystekt, so
67.59↔	Sonstige Rekonstruktion am inneren Muttermund	68.61↔	Laparoskopische radikale abdominale Hysterektomie
67.61↔	Naht eines Zervixrisses	68.69.00↔	Sonstige und ni näh bez Rad abd Hystekt, o Lymphekt
67.62↔	Verschluss einer zervikalen Fistel	68.69.10↔	Sonstige und ni näh bez Rad abd Hystekt, m Lymphekt
67.69↔	Sonstige plastische Rekonstruktion an der Zervix	68.69.11↔	Sonstige und ni näh bez radikale abd Hystekt, sonstige
68.0↔	Hysterotomie	68.69.99↔	Sonstige und ni näh bez radikale abd Hystekt, sonstige
68.13↔	Offene Biopsie am Uterus	68.71↔	Laparoskopische radikale vaginale Hysterektomie [LRVH]
68.14↔	Offene Biopsie an den uterinen Ligamenten	68.79↔	Sonstige und nicht näher bez radikale vaginale Hystekt
68.21.10↔	Durchtrennung von endometrialen Synechien, n.n.bez.	68.8↔	Becken-Eviszeration
68.21.11↔	Durchtrennung von endometrialen Synechien, hysteroskopisch	68.9↔	Sonstige und nicht näher bezeichnete Hysterektomie
68.21.99↔	Durchtrennung von endometrialen Synechien, sonstige	69.01↔	Dilatation u Curettage zur Beendigung e Schwangerschaft
68.22.00↔	Inzis oder Exz e kong uterinen Septums, n.n.bez.	69.02↔	Dilatation und Curettage im Anschluss an Geburt oder Abort
68.22.10↔	Inzis oder Exz e kong uterinen Septums, vaginal	69.19↔	Sonstige Exz o Destr an Uterus und uterinem Halteapp
68.22.11↔	Inzis o Exz e kong uterinen Sept, hysterosk, oh Kontr	69.21↔	Operation mit Interposition
68.22.12↔	Inzs o Exz e kng utr Spt, hystersk, lprsk asst	69.22↔	Sonstige uterine Suspensionsoperation
68.22.13↔	Inzs o Exz e kng utr Spt, hystersk, sngprhsc asst	69.23↔	Plast Reko b chron Invers uteri m vaginalem Zugang
68.22.99↔	Inzis oder Exz e kong uterinen Septums, sonstige	69.29↔	Sonstige plast Reko an Uterus und uterinem Halteapp
68.29.00↔	Sonstige Exz oder Destuktion e Uterusläsion, n.n.bez.	69.3↔	Parazervikale Uterusdenervation
68.29.10↔	Exzision oder Destuktion einer Uterusläsion, n.n.bez.	69.41↔	Naht eines Risses am Uterus
68.29.11↔	Exz oder Destuktion e Uterusläsion, offen chir (abd)	69.42↔	Verschluss einer Uterusfistel
68.29.12↔	Exzision oder Destuktion einer Uterusläsion, vaginal	69.49.00↔	So plast Reko a Uterus und Metroplastik, n.n.bez.
68.29.13↔	Exz o Destuktion e Uterlās, vaginal, laparask assist	69.49.10↔	So plast Reko a Uter u Metroplastik, offen chir (abd)
68.29.14↔	Exzision oder Destuktion einer Uterusläsion, laparoskopisch	69.49.20↔	Sonstige plast Reko a Uterus und Metroplastik, vaginal
68.29.15↔	Exzision oder Destuktion einer Uterusläsion, hysteroskopisch	69.49.21↔	So plst Rk a Utr u Mtrplstik, vg, laprsk asst
68.29.19↔	Exzision oder Destuktion einer Uterusläsion, sonstige	69.49.30↔	So plast Reko a Uterus und Metroplastik, laparask
68.29.20↔	Enukleation eines Myoms des Uterus, n.n.bez.	69.49.99↔	So plast Reko a Uterus und Metroplastik, so
68.29.21↔	Enukleation eines Myoms des Uterus, offen chir (abd)	69.51↔	Aspcurett a Uterus zur Beend einer Schwangerschaft
68.29.22↔	Enukleation eines Myoms des Uterus, vaginal	69.52↔	Aspirationscurettage im Anschluss an Geburt oder Abort
68.29.23↔	Enukl e Myoms d Uterus, vaginal, laparoskopisch assist	69.6↔	Chir Massnahm zur Provokation oder Regulation d Menstr

69.91↔	Einsetzen einer therapeutischen Uteruseinlage	76.09.10↔	Reosteotomie nach Frakturposition
69.93↔	Einsetzen von Laminarien	76.09.99↔	Sonstige Inzision an Gesichtsschädelknochen, sonstige
69.98↔	Sonstige Operationen am uterinen Halteapparat	76.2x.00↔	Lokale Exz oder Destr e Läsion an Gschk, n.n.bez.
69.99↔	Sonstige Operationen an Zervix und Uterus	76.2x.10↔	Dekortikation eines Gesichtsschädelknochens
70.12↔	Kuldotomie	76.2x.11↔	Exzision von periostalem Gewebe an Gesichtsschädelknochen
70.13↔	Lösung von intraluminalen Adhäsionen der Vagina	76.2x.12↔	Abtragung (modellierende Osteotomie) an Gesichtsschädkn
70.14↔	Sonstige Kolpotomie	76.2x.20↔	Destruktion einer Läsion an Gesichtsschädelknochen
70.23↔	Biopsie am Douglasraum	76.2x.99↔	Lokale Exz oder Destr e Läsion an Gschk, sonstige
70.24.00↔	Biopsie an der Vagina, n.n.bez.	76.31.00↔	Partielle Mandibulektomie, n.n.bez.
70.24.20↔	Biopsie an der Vagina, durch Inzision	76.31.10↔	Partielle Mandibulektomie ohne Rekonstruktion
70.24.99↔	Biopsie an der Vagina, sonstige	76.31.20↔	Part Mandekt, Reko m mikrovaskanast Transplantat
70.4x.00↔	Obliteration und totale Exstirpation der Vagina, n.n.bez.	76.31.21↔	Part Mandekt, m Kontdurchtr und alloplastischer Reko
70.4x.10↔	Kolpektomie, subtotal	76.31.29↔	Partielle Mandibulektomie mit sonstiger Rekonstruktion
70.4x.20↔	Kolpektomie, total	76.31.99↔	Partielle Mandibulektomie, sonstige
70.4x.30↔	Kolpektomie, erweitert (radikal)	76.39.00↔	Partielle Ostektomie an anderen Gesichtsschädkn, nnbez
70.4x.99↔	Obliteration und totale Exstirpation der Vagina, sonst	76.39.10↔	Part Ostekt an and Gschk, Reko m mikrovaskanast Tx
70.50↔	Raffung von Zystozele und Rektozele	76.39.11↔	Part Ostekt an and Gschk, Reko von Weich und Hart
70.51↔	Raffung einer Zystozele	76.39.19↔	Partielle Ostekt an and Gschk, sonstige Rekonstruktion
70.52.00↔	Raffung einer Rektozele, n.n.bez.	76.39.99↔	Partielle Ostektomie an anderen Gesichtsschädkn, sonst
70.52.10↔	Douglasplastik	76.41.00↔	Totale Mandibulektomie m glz Rekonstruktion, n.n.bez.
70.52.99↔	Raffung einer Rektozele, sonstige	76.41.10↔	Tot Mandekt m glz Reko, Reko m mikrovaskanast Tx
70.53↔	Raffung e Zystozele und Rektozele m Tx o Proth	76.41.99↔	Totale Mandibulektomie m glz Rekonstruktion, sonstige
70.54↔	Korrektur einer Zystozele mit Transplantat oder Prothese	76.42↔	Sonstige totale Mandibulektomie
70.55↔	Korrektur einer Rektozele mit Transplantat oder Prothese	76.43.00↔	Sonstige Rekonstruktion der Mandibula, n.n.bez.
70.61.00↔	Konstruktion einer Vagina, n.n.bez.	76.43.10↔	Sonstige Reko d Mand m mikrovaskanast Transplantat
70.61.11↔	Konstr e Vag m gestielter Haut d Penis (zur Geschlumw)	76.43.11↔	Plast Rekonstruktion Einf Defekte d Mand d CADImplant
70.61.99↔	Konstruktion einer Vagina, sonstige	76.43.12↔	Plast Reko großer o kompl Defekte d Mand d CADImplant
70.62↔	Rekonstruktion der Vagina	76.43.99↔	Sonstige Rekonstruktion der Mandibula, sonstige
70.63↔	Konstruktion einer Vagina mit Transplantat oder Prothese	76.44.00↔	Totale Ostekt an and Gschk m glz Reko, n.n.bez.
70.64↔	Rekonstruktion der Vagina mit Transplantat oder Prothese	76.44.10↔	Tot Ostekt an and Gschk, Reko m mikrovaskanast Tx
70.72.00↔	Verschluss einer kolovaginalen Fistel, n.n.bez.	76.44.11↔	Tot Ostekt an and Gschk, Reko m Ni vaskularisiertem Tx
70.72.10↔	Verschluss e kolovaginalen Fistel, offen chir (abd)	76.44.19↔	Totale Ostekt an and Gschk m sonstiger Rekonstruktion
70.72.20↔	Verschluss einer kolovaginalen Fistel, vaginal	76.44.99↔	Totale Ostekt an and Gschk m glz Reko, sonstige
70.72.30↔	Verschluss einer kolovaginalen Fistel, laparoskopisch	76.45↔	Sonst totale Ostektomie an anderen Gesichtsschädelknochen
70.72.99↔	Verschluss einer kolovaginalen Fistel, sonstige	76.46.00↔	Sonstige Rekonstruktion an and Gschk, n.n.bez.
70.73.00↔	Verschluss einer rektovaginalen Fistel, n.n.bez.	76.46.10↔	So Reko an and Gschk m mikrovaskanast Transplantat
70.73.10↔	Verschluss e rektovaginalen Fistel, offen chir (abd)	76.46.99↔	Sonstige Rekonstruktion an and Gschk, sonstige
70.73.20↔	Verschluss einer rektovaginalen Fistel, vaginal	76.5x.00↔	Temporomandibuläre Arthroplastik, n.n.bez.
70.73.30↔	Verschluss einer rektovaginalen Fistel, laparoskopisch	76.5x.10↔	Kondylektomie am Kiefergelenk mit Rekonstruktion
70.73.99↔	Verschluss einer rektovaginalen Fistel, sonstige	76.5x.19↔	Sonstige Kondylektomie am Kiefergelenk
70.74↔	Verschluss einer vaginointestinalen Fistel	76.5x.20↔	Diskoplastik am Kiefergelenk mit Rekonstruktion
70.75↔	Verschluss einer anderen Vaginalfistel	76.5x.29↔	Sonstige Diskoplastik am Kiefergelenk
70.77↔	Suspension und Fixation der Vagina	76.5x.30↔	Exst d Disc articul a Kiefergelenk mit Rekonstruktion
70.78↔	Suspension und Fix d Vagina m Transplantat o Prothese	76.5x.39↔	Sonstige Exstirpation d Discus articul a Kiefergelenk
70.79.00↔	Sonstige Plast Rekonstruktion an d Vagina, n.n.bez.	76.5x.40↔	Resektion am Tuberculum articulare des Kiefergelenks
70.79.10↔	Sonstige vaginale Kolporrhaphie mit Beckenbodenplastik	76.5x.41↔	Plastische Rekonstruktion am Kiefergelenk
70.79.99↔	Sonst plastische Rekonstruktion an der Vagina, sonst	76.5x.42↔	Glinkstblsierng (bwngnseinschränkd) d Kiefrgl
70.8↔	Obliteration des Scheidengewölbes	76.5x.50↔	Arthr Entfernung e freien Gelenkkörpers a Kiefergelenk
70.93↔	Sonstige Op a Douglraum m Transplantat o Prothese	76.5x.59↔	Sonstige Entf e freien Gelenkkörpers a Kiefergelenk
71.5↔	Radikale Vulvektomie	76.5x.60↔	Implantation einer Endoprothese am Kiefergelenk
71.61↔	Partielle Vulvektomie	76.5x.61↔	Wechsel einer Endoprothese am Kiefergelenk
71.62↔	Totale Vulvektomie	76.5x.70↔	Impl e TEP am Kiefergelenk m vorgefertigten Kompo (L)
71.72↔	Verschluss einer Fistel an Vulva oder Perineum	76.5x.71↔	Impl e TEP a Kiefergelenk m CAD-CAM gefertigt Kompo (L)
71.73↔	Konstruktion des Introitus vaginae	76.5x.90↔	So temporomandibuläre Arthropl o Diskopl a Kiefergel
71.79↔	Sonst plastische Rekonstruktion an Vulva und Perineum	76.5x.99↔	Temporomandibuläre Arthroplastik, sonstige
73.94↔	Symphysiotomie zur Geburtserleichterung	76.61.00↔	Geschl Osteopl [Osteotomie] a Ramus mand, n.n.bez.
74.0↔	Klassische Sectio caesarea	76.61.10↔	Geschl Osteopl [Osteotomie] a Ramus mand, oh Distrak
74.1↔	Tiefe zervikale Sectio caesarea	76.61.20↔	Geschl Osteopl [Osteotomie] a Ramus mand, m Distrak
74.2↔	Extraperitoneale Sectio caesarea	76.61.99↔	Geschl Osteopl [Osteotomie] a Ramus mand, sonstige
74.3↔	Entfernen einer extratubaren, ektopischen Schwangerschaft	76.62.00↔	Off Osteoplastik [Osteotomie] am Ramus mandibulae, nnbez
74.4↔	Sectio caesarea eines anderen näher bezeichneten Typs	76.62.10↔	Off Osteopl [Osteotomie] a Ramus mand, oh Disktraktion
74.99↔	Sonst nicht näher bezeichnete Typen der Sectio caesarea	76.62.20↔	Off Osteoplastik [Osteotomie] a Ramus mand, m Distrak
75.36↔	Korrektur eines fetalen Defektes	76.62.99↔	Off Osteoplastik [Osteotomie] am Ramus mandibulae, sonst
75.50↔	Naht eines frischen geburtsbedingten Uterusrisses, n.n.bez.	76.63.00↔	Osteoplastik [Osteotomie] am Corpus mandibulae, n.n.bez.
75.51↔	Naht eines frischen geburtsbedingten Risses der Zervix	76.63.10↔	Ostpl [Ost] i stl Alv o m frntlr Kntnsdtrg d Md o Dstrk
75.52↔	Naht eines frischen geburtsbedingten Risses des Corpus uteri	76.63.11↔	Ostpl [Ost] i frnt Alvkbr o m Kntdrcht a hr Weich o Dstrk
75.61↔	Naht e frisch geburtsbed Risses von Harnbl und Urethra	76.63.12↔	Osteoplastik [Osteotomie] zur Kinnverlagerung oh Distraktion
75.93↔	Chirurgische Korrektur einer Inversio uteri	76.63.20↔	Verlag d Alveolarfortsatzes d hor Distrak na Osteot
76.01↔	Sequestrektomie an Gesichtsschädelknochen	76.63.21↔	Verlagerung d Mand d Distrak na Osteot m hor Mandast
76.09.00↔	Sonstige Inzision an Gesichtsschädelknochen, n.n.bez.	76.63.99↔	Osteoplastik [Osteotomie] am Corpus mandibulae, sonst

Funk
VBOR

76.64↔	Sonstige orthognathische Chirurgie an der Mandibula	77.01.21↔	Sequestrektomie an Rip und Sternum, m Einl e Medträg
76.65.00↔	Segmentale Osteoplastik [Osteotomie] der Maxilla, n.n.bez.	77.01.99↔	Sepuestrekt an Skap, Klav, Rip und Sternum, sonstige
76.65.10↔	Segmentale Osteopl [Osteotomie] d Maxilla, oh Distrak	77.02.00↔	Sequestrektomie am Humerus, n.n.bez.
76.65.20↔	Osteotomie d Maxilla im front Alveokber, mit Distrak	77.02.10↔	Sequestrektomie a Hum, ohne Einl e Medikamententrägers
76.65.21↔	Osteotomie d Maxilla i seitlichen Alveokber, m Distrak	77.02.11↔	Sequestrektomie a Hum, mit Einl e Medikamententrägers
76.65.22↔	Ost d Mxll i frnt u seilt Alvkr i mr Sgmntn, m Dstrk	77.02.99↔	Sequestrektomie am Humerus, sonstige
76.65.99↔	Segmentale Osteoplastik [Osteotomie] der Maxilla, sonst	77.03.00↔	Sequestrektomie an Radius und Ulna, n.n.bez.
76.66.00↔	Totale Osteoplastik [Osteotomie] der Maxilla, n.n.bez.	77.03.10↔	Sequestrektomie an Radius und Ulna, oh Einl e Medträg
76.66.10↔	Totale Osteoplastik [Osteotomie] der Maxilla oh Distraktion	77.03.11↔	Sequestrektomie an Radius und Ulna, m Einl e Medträg
76.66.20↔	Osteot d Maxilla i d LeFortIEbene i e Stück m Distrak	77.03.99↔	Sequestrektomie an Radius und Ulna, sonstige
76.66.21↔	Osteot d Mxll i d LFrtIEbn i 2 Stückn m Dstrk	77.04.00↔	Sequestrektomie an Karpalia und Metakarpalia, n.n.bez.
76.66.22↔	Osteot d Mxll i d LFrtIEbn i 3 o mhr Stückn m Dstrk	77.04.10↔	Sepuestrekt an Karpal und Metakarp, oh Einl e Medträg
76.66.30↔	Plast Reko u Augm d Maxilla d tot Auflagerungsplastik	77.04.11↔	Sepuestrekt an Karpal und Metakarp, m Einl e Medträg
76.66.99↔	Totale Osteoplastik [Osteotomie] der Maxilla, sonstige	77.04.99↔	Sequestrektomie an Karpalia und Metakarpalia, sonstige
76.67↔	Reduktionsgenioplastik	77.05.00↔	Sequestrektomie an Femur, n.n.bez.
76.68↔	Augmentationsgenioplastik	77.05.10↔	Sequestrektomie an Femur, ohne Einlage eines Medträgers
76.69.00↔	Sonstige plastische Rekonstruktion an Gschk, n.n.bez.	77.05.11↔	Sequestrektomie an Femur, m Einlage eines Medträgers
76.69.10↔	Ostt z Vrlg d Mttgschts i d LFrtII o LFrtIIIEbn o Dstrk	77.05.99↔	Sequestrektomie an Femur, sonstige
76.69.20↔	Osteot z Vrlg d Mttgschts i d LFrtIIIEbn m Dstrk	77.06.00↔	Sequestrektomie an der Patella, n.n.bez.
76.69.21↔	Ostt z Vrlg d Mscht i d LFrtIIIEbn, kmb m and Ost m Dstrk	77.06.10↔	Sequestrektomie an d Patella, ohne Einl e Medträg
76.69.30↔	Osteot z Vrlg d Mttgschts i d LFrtIIIEbn m Dstrk	77.06.11↔	Sequestrektomie an d Patella, m Einl e Medträg
76.69.40↔	Ostt z Vrlg d Mscht i d LFrtIEbn, kmb m LFrtIEbn m Dstrk	77.06.99↔	Sequestrektomie an der Patella, sonstige
76.69.90↔	Sonstige Osteotomie zur Verlagerung des Mittelgesichtes	77.07.00↔	Sequestrektomie an Tibia und Fibula, n.n.bez.
76.69.99↔	Sonstige plastische Rekonstruktion an Gschk, sonstige	77.07.10↔	Sequestrektomie an Tibia und Fib, ohne Einl e Medträg
76.70↔	Reposition einer Gesichtsschädelfraktur, n.n.bez.	77.07.11↔	Sequestrektomie an Tibia und Fib, m Einl e Medträg
76.72↔	Offene Reposition einer Jochbein- und Jochbogenfraktur	77.07.99↔	Sequestrektomie an Tibia und Fibula, sonstige
76.74↔	Offene Reposition einer Maxillafraktur	77.08.00↔	Sequestrektomie an Tarsalia und Metatarsalia, n.n.bez.
76.76.00↔	Offene Reposition einer Mandibulafraktur, n.n.bez.	77.08.10↔	Sepuestrekt an Tarsal und Metatars, oh Einl e Medträg
76.76.10↔	Offene Reposition einer Einfachfraktur des Corpus mandibulae	77.08.11↔	Sepuestrekt an Tarsalia und Metatars, m Einl e Medträg
76.76.11↔	Off Reposition e Mehrfachfraktur des Corpus mandibulae	77.08.99↔	Sequestrektomie an Tarsalia und Metatarsalia, sonstige
76.76.20↔	Off Rep (von außen) e Einf o Merfachfx d Ram mand	77.09.00↔	Sequestrektomie an and näh bez Kn, oh Gschk, n.n.bez.
76.76.21↔	Off Rep (transoral) e Einf o Merfachfx d Ram mand	77.09.10↔	Sequestrektomie an Phalangen d Hand, oh Einl e Medträg
76.76.30↔	Off Rep (transoral o von außen) e Fx d Proc artic mand	77.09.11↔	Sequestrektomie an Phalangen d Hand, m Einl e Medträg
76.76.99↔	Offene Reposition einer Mandibulafraktur, sonstige	77.09.20↔	Sequestrektomie an d Wirbelsäule, ohne Einl e Medträg
76.77.00↔	Off Reposition e Processus alveolaris-Fraktur, n.n.bez.	77.09.21↔	Sequestrektomie an d Wirbelsäule, m Einl e Medträg
76.77.10↔	Off Reposition e Processus alveolaris-Fraktur der Maxilla	77.09.30↔	Sequestrektomie a Beckenkn, ohne Einl e Medträg
76.77.11↔	Offene Reposition e Processus alveolaris-Fraktur d Mandibula	77.09.31↔	Sequestrektomie a Beckenkn, m Einl e Medträg
76.77.99↔	Offene Reposition einer Processus alveolaris-Fraktur, sonst	77.09.40↔	Sequestrektomie an D Phal d Fusses, oh Einl e Medträg
76.78.00↔	Sonstige geschl Reposition e Gesichtsschäfx, n.n.bez.	77.09.41↔	Sequestrektomie an D Phal d Fusses, m Einl e Medträg
76.78.10↔	Geschlossene Reposition einer Stirnhöhlenvorderwandfraktur	77.09.90↔	Sepuestrekt an sonstigen näh bz Kn, oh Einl e Medträg
76.78.11↔	Endoskopische Reposition einer Strinhöhlenvorderwandfraktur	77.09.91↔	Sepuestrekt an sonstigen näh bz Kn, m Einl e Medträg
76.78.20↔	Geschlossene Reposition einer Orbitafraktur	77.09.99↔	Sequestrektomie an and näh bez Kn, oh Gschk, sonstige
76.78.21↔	Endoskopische Reposition einer Orbitafraktur	77.10↔	Sonstige Knochinzis ohne Knochdurchtr, ohne Ang d Lok
76.78.99↔	Sonstige geschl Reposition e Gesichtsschäfx, sonstige	77.11.00↔	S Knchnzs oh Knchdrchr an Skp, Klv, Rp u Strn, n.n.bz.
76.79.00↔	Sonstige offene Reposition e Gesichtsschäfx, n.n.bez.	77.11.10↔	Knochinzis an Skapula und Klav, Explor und Knochenbo
76.79.10↔	Sonst offene Reposition einer Fraktur des Orbitadaches	77.11.11↔	Knocheninzision an Skapula und Klavikula, Fremdkentf
76.79.11↔	Sonstige offene Reposition e Fx d lateralen Orbitawand	77.11.12↔	Knochinzis an Skap und Klav, Einl und Entf e Medträg
76.79.19↔	Sonst offene Reposition einer sonstn Orbitafraktur	77.11.13↔	Knocheninzision an Skapula und Klavikula, Drainage
76.79.20↔	Sonstige offene Reposition einer Stirnhöhlenwandfraktur	77.11.20↔	Knochinzis an Rippen und Sternum, Explor und Knochenbo
76.79.30↔	So off Rep e nasoethmoidalen Mittgesichtsfraktur	77.11.21↔	Knocheninzision an Rippen und Sternum, Fremdkentf
76.79.31↔	So off Rep e zentrolateralen Mittgesichtsfraktur	77.11.22↔	Knochinzis an Rip und Sternum, Einl und Entf e Medträg
76.79.39↔	Sonstige off Rep e sonstigen lat Mittgesichtsfraktur	77.11.23↔	Knocheninzision an Rippen und Sternum, Drainage
76.79.40↔	S off Rp kmbnirtr Mttgschtsfrktrn (Mrfchfx)	77.11.99↔	S Knchnzs oh Knchdrchr an Skp, Klv, Rp u Strn, so
76.79.99↔	Sonstige offene Reposition e Gesichtsschäfx, sonstige	77.12.00↔	Sonstige Knochinzis ohne Knochdurchtr a Hum, n.n.bez.
76.91.00↔	Knochentransplantat an Gesichtsschädelknochen, n.n.bez.	77.12.10↔	S Knchnzs oh Knchdrchr a Hm, Explr u Knchnb
76.91.10↔	Transplantat an Gesichtsschädelknochen	77.12.11↔	Sonstige Knochinzis oh Knochdurchtr a Hum, Fremdkentf
76.91.11↔	Knochentransplantat an Gesichtsschädelknochen, gefäßgestielt	77.12.12↔	S Knchnzs oh Knchdrchr a Hm, Enl u Entf e Mdräg
76.91.99↔	Knochentransplantat an Gesichtsschädelknochen, sonstige	77.12.13↔	Sonstige Knochinzis ohne Knochdurchtr a Hum, Drain
76.92.20↔	Etz v Schädlnpl (CAD) an Gsschd o Bt d Hrns (bs z 2 Rg)	77.12.99↔	Sonstige Knochinzis ohne Knochdurchtr a Hum, sonstige
76.92.21↔	Etz v Schädlnpl (CAD) an Gsschd o Bt d Hrnsch (b 3 Rg)	77.13.00↔	So Knochinzis oh Knochdurchtr an Rad u Ulna, n.n.bez.
76.92.29↔	Enstz v Schädlnpl (CAD) an Gsschäd oh Bt d Hrnsch, S	77.13.10↔	S Knchnzs oh Knchdrchr an Rd u Uln, Explr u Knchnb
76.92.30↔	Plast Reko Einf Defekte d Maxilla d CADImplant	77.13.11↔	So Knochinzis oh Knochdurchtr an Rad u Uln, Fremdkentf
76.92.31↔	Plst Rk grssr o kmpl Dfkt d Mxll d CADImplnt	77.13.12↔	S Knchnzs oh Knchdrchr an Rd u Uln, Enl u Ef e Mdräg
76.94↔	Offene Reposition einer Kiefergelenksluxation	77.13.13↔	So Knochinzis oh Knochdurchtr an Rad und Ulna, Drain
76.97↔	Entf von internem Osteosynthesematerial vom Gschk	77.13.99↔	So Knochinzis oh Knochdurchtr an Rad und Ulna, so
77.00↔	Sequestrektomie, ohne Angabe der Lokalisation	77.14.00↔	S Knchnzs oh Knchdrchr an Krpl u Mtkrp, n.n.bz.
77.01.00↔	Sepuestrekt an Skap, Klav, Rip und Sternum, n.n.bez.	77.14.10↔	S Knchnzs oh Knchdrchr an Krpl u Mtkrp, Explr u Knchnb
77.01.10↔	Sequestrektomie an Skapula und Klav, oh Einl e Medträg	77.14.11↔	S Knchnzs oh Knchdrchr an Krpl u Mtkrp, Frmdknf
77.01.11↔	Sequestrektomie an Skapula und Klav, m Einl e Medträg	77.14.12↔	S Knchnzs oh Knchdrchr an Krpl u Mk, Enl u Ef e Mdräg
77.01.20↔	Sequestrektomie an Rip und Sternum, oh Einl e Medträg	77.14.13↔	S Knchnzs oh Knchdrchr an Krpl u Mtkrp, Drain

77.14.99↔	So Knochinzis oh Knochdurchtr an Karpal u Metakarp, so	77.19.93↔	Knocheninzision an sonstigen näher bez Knochen, Drain
77.15.00↔	Sonstige Knochinzis ohne Knochdurchtr a Fem, n.n.bez.	77.19.99↔	Knochinzis an and näher bez Kn, ohne Geschk, sonstige
77.15.10↔	S Knchnzs oh Knchdrchtr a (snst) Fm, Explr u Knchnb	77.20↔	Keilosteotomie, ohne Angabe der Lokalisation
77.15.11↔	Sonstige Knochinzis oh Knochdurchtr a Fem, Fremdkentf	77.21.00↔	Keilosteot an Skapula, Klav, Rip und Sternum, n.n.bez.
77.15.12↔	S Knchnzs oh Knchdrchtr a Fm, Enl u Entf e Mdrträg	77.21.10↔	Keilosteotomie an Skapula
77.15.13↔	Sonstige Knochinzis ohne Knochdurchtr a Fem, Drain	77.21.11↔	Keilosteotomie an Klavikula
77.15.20↔	S Knchnzs oh Knchdrchtr a Fm, Explr u Knchnb a Schnklh	77.21.20↔	Keilosteotomie an einer Rippe
77.15.99↔	Sonstige Knochinzis ohne Knochdurchtr a Fem, sonstige	77.21.21↔	Keilosteotomie am Sternum
77.16.00↔	So Knochinzis oh Knochdurchtr an d Patel, n.n.bez.	77.21.99↔	Keilosteot an Skapula, Klav, Rip und Sternum, sonstige
77.16.10↔	S Knchnzs oh Knchdrchtr an d Ptl, Explr u Knchnb	77.22↔	Keilosteotomie am Humerus
77.16.11↔	So Knochinzis oh Knochdurchtr an d Patel, Fremdkentf	77.23↔	Keilosteotomie an Radius und Ulna
77.16.12↔	S Knchnzs oh Knchdrchtr an d Ptl, Enl u Entf e Mdrträg	77.24↔	Keilosteotomie an Karpalia und Metakarpalia
77.16.13↔	Sonstige Knochinzis oh Knochdurchtr an d Patel, Drain	77.25.00↔	Keilosteotomie am Femur, n.n.bez.
77.16.99↔	So Knochinzis oh Knochdurchtr an d Patel, so	77.25.10↔	Keilosteotomie am Schenkelhals
77.17.00↔	So Knochinzis oh Knochdurchtr an Tib und Fib, n.n.bez.	77.25.20↔	Keilosteotomie am sonstigen Femur
77.17.10↔	S Knchnzs oh Knchdrchtr an Tb u Fb, Explr u Knchnb	77.25.99↔	Keilosteotomie am Femur, sonstige
77.17.11↔	So Knochinzis oh Knochdurchtr an Tib u Fib, Fremdkentf	77.27.00↔	Keilosteotomie an Tibia und Fibula, n.n.bez.
77.17.12↔	S Knchnzs oh Knchdrchtr an Tb u Fb, Enl u Entf e Mdrträg	77.27.10↔	Keilosteotomie an der Tibia
77.17.13↔	So Knochinzis oh Knochdurchtr an Tibia und Fib, Drain	77.27.20↔	Keilosteotomie an der Fibula
77.17.99↔	So Knochinzis oh Knochdurchtr an Tibia und Fib, So	77.27.99↔	Keilosteotomie an Tibia und Fibula, sonstige
77.18.00↔	S Knchnzs oh Knchdrchtr an Trsl u Mtrrs, n.n.bez.	77.28.00↔	Keilosteotomie an Tarsalia und Metatarsalia, n.n.bez.
77.18.10↔	Sonstige Knochinzis oh Knochdurchtr a Talus, n.n.bez.	77.28.10↔	Keilosteotomie am Talus
77.18.11↔	S Knchnzs oh Knchdrchtr a Tls, Explr u Knchnb	77.28.20↔	Keilosteotomie am Kalkaneus
77.18.12↔	So Knochinzis oh Knochdurchtr a Talus, Fremdkentf	77.28.30↔	Keilosteotomie an sonstigen Tarsalia
77.18.13↔	S Knchnzs oh Knchdrchtr a Tls, Enl u Entf e Mdrträg	77.28.40↔	Keilosteotomie an Metatarsalia
77.18.14↔	Sonstige Knochinzis ohne Knochdurchtr a Talus, Drain	77.28.99↔	Keilosteotomie an Tarsalia und Metatarsalia, sonstige
77.18.19↔	Sonstige Knochinzis oh Knochdurchtr a Talus, sonstige	77.29.10↔	Keilosteotomie an Phalangen der Hand
77.18.20↔	Sonstige Knochinzis oh Knochdurchtr a Kalkan, n.n.bez.	77.29.20↔	Keilosteotomie am Wirbel
77.18.21↔	S Knchnzs oh Knchdrchtr a Klkn, Explr u Knchnb	77.29.30↔	Keilosteotomie am Beckenknochen
77.18.22↔	So Knochinzis oh Knochdurchtr a Kalkan, Fremdkentf	77.29.40↔	Keilosteotomie an Phalangen des Fusses
77.18.23↔	S Knchnzs oh Knchdrchtr a Klkn, Enl u Entf e Mdrträg	77.30↔	Sonst Knochendurchtrennung, ohne Angabe der Lokalisation
77.18.24↔	Sonstige Knochinzis ohne Knochdurchtr a Kalkan, Drain	77.31.00↔	So Knochdurchtr an Skap, Klav, Rip und Stern, n.n.bez.
77.18.29↔	Sonstige Knochinzis oh Knochdurchtr a Kalkan, sonstige	77.31.10↔	Sonstige Knochendurchtrennung an Skapula
77.18.30↔	S Knchnzs oh Knchdrchtr an snst Trsl, n.n.bez.	77.31.11↔	Sonstige Knochendurchtrennung an Klavikula
77.18.31↔	S Knchnzs oh Knchdrchtr an snst Trsl, Explr u Knchnb	77.31.20↔	Sonstige Knochendurchtrennung an der Rippe
77.18.32↔	S Knchnzs oh Knchdrchtr an snst Trsl, Frmdkentf	77.31.21↔	Sonstige Knochendurchtrennung am Sternum
77.18.33↔	S Knchnzs oh Knchdrchtr an snst Trsl, Enl u Entf e Mdrträg	77.31.99↔	So Knochdurchtr an Skap, Klav, Rip und Sternum, So
77.18.34↔	So Knochinzis oh Knochdurchtr an sonst Tarsalia, Drain	77.32.10↔	Kortikotomie bei Segmenttransport am Humerus
77.18.39↔	So Knochinzis oh Knochdurchtr an sonst Tarsalia, so	77.33.00↔	Sonst Knochendurchtrennung an Radius und Ulna, n.n.bez.
77.18.40↔	So Knochinzis oh Knochdurchtr an Metatars, n.n.bez.	77.33.10↔	Kortikotomie bei Segmenttransport an Radius und Ulna
77.18.41↔	S Knchnzs oh Knchdrchtr an Mtrrs, Explr u Knchnb	77.33.20↔	Knochendurchtrennung an distaler Ulna und Ulnaschaft
77.18.42↔	So Knochinzis oh Knochdurchtr an Metatars, Fremdkentf	77.33.99↔	Sonst Knochendurchtrennung an Radius und Ulna, sonst
77.18.43↔	S Knchnzs oh Knchdrchtr an Mtrrs, Enl u Entf e Mdrträg	77.34.00↔	Sonstige Knochdurchtr an Karpal und Metakarp, n.n.bez.
77.18.44↔	Sonstige Knochinzis oh Knochdurchtr an Metatars, Drain	77.34.10↔	(De-)rotationsosteotomie an Karpalia und Metakarpalia
77.18.49↔	So Knochinzis oh Knochdurchtr an Metatars, so	77.34.11↔	Kompl (mehrd) Osteotomie an Karpal und Metakarpalia
77.18.99↔	So Knochinzis oh Knochdurchtr an Tarsal u Metatars, so	77.34.99↔	Sonstige Knochdurchtr an Karpal und Metakarp, sonstige
77.19.00↔	Knochinzis an and näher bez Kn, ohne Gschk, n.n.bez.	77.35.00↔	Sonstige Knochendurchtrennung am Femur, n.n.bez.
77.19.10↔	Knochinzis an Phalangen d Hand, Explor und Knochenbo	77.35.10↔	De-)Rotationsosteotomie am Schenkelhals
77.19.11↔	Knocheninzision an Phalangen d Hand, Fremdkentf	77.35.11↔	Kortikotomie bei Segmenttransport am Schenkelhals
77.19.12↔	Knochinzis an Phal d Hand, Einl und Entf e Medträg	77.35.12↔	Kompl (mehrd) Osteotomie (m Achsenk) a Schenkelhals
77.19.13↔	Knocheninzision an Phalangen der Hand, Drainage	77.35.19↔	Sonstige Knochendurchtrennung am Schenkelhals
77.19.19↔	Sonstige Knocheninzision an Phalangen der Hand	77.35.20↔	(De-)Rotationsosteotomie an sonstigen Teilen des Femurs
77.19.20↔	Knocheninzision an d Wirbelsäule, Explor und Knochenbo	77.35.21↔	Kortikot b Segmenttra an sonstigen Teilen d Femurs
77.19.21↔	Knocheninzision an d Wirbelsäule, Fremdkentf	77.35.22↔	Kmpl (mhrd) Osteot (m Achsenk) an snst Teil d Fmrs
77.19.22↔	Knochinzis an d Wirbelsäule, Einl und Entf von Medtr	77.35.23↔	Sonstige Knochdurchtr an sonstigen Teilen d Femurs
77.19.23↔	Knocheninzision an der Wirbelsäule, Drainage	77.35.99↔	Sonstige Knochendurchtrennung am Femur, sonstige
77.19.29↔	Sonstige Knocheninzision an der Wirbelsäule	77.37.00↔	Sonst Knochendurchtrennung an Tibia und Fibula, n.n.bez.
77.19.30↔	Knocheninzision a Beckenkkn, Explor und Knochenbohrung	77.37.10↔	(De-)Rotationsosteotomie an der Tibia
77.19.31↔	Knocheninzision am Beckenknochen, Fremdkörperentfernung	77.37.11↔	Vlgsiernd o vsriernd (D)Rttionssttm an d Tb
77.19.32↔	Knochinzis a Beckenkkn, Einl und Entf von Medtr	77.37.12↔	Kortikotomie bei Segmenttransport an der Tibia
77.19.33↔	Knocheninzision am Beckenknochen, Drainage	77.37.13↔	Kompl (mehrd) Osteotomie (m Achsenk) an d Tibia
77.19.39↔	Sonstige Knocheninzision am Beckenknochen	77.37.19↔	Sonstige Knochendurchtrennung an der Tibia
77.19.40↔	Knochinzis an D Phal d Fusses, Explor und Knochenbo	77.37.20↔	(De-)Rotationsosteotomie an der Fibula
77.19.41↔	Knocheninzision an D Phalangen d Fusses, Fremdkentf	77.37.21↔	Kortikotomie bei Segmenttransport an der Fibula
77.19.42↔	Knochinzis an D Phal d Fusses, Einl und Entf e Medträg	77.37.22↔	Kompl (mehrd) Osteotomie (m Achsenk) an d Fib
77.19.43↔	Knocheninzision an den Phalangen des Fusses, Drainage	77.37.29↔	Sonstige Knochendurchtrennung an der Fibula
77.19.49↔	Sonstige Knocheninzision an den Phalangen des Fusses	77.37.99↔	Sonst Knochendurchtrennung an Tibia und Fibula, sonst
77.19.90↔	Knochinzis an sonst näh bez Kn, Explor und Knochenbo	77.38.00↔	So Knochdurchtr an Tarsalia und Metatars, n.n.bez.
77.19.91↔	Knocheninzision an sonstigen näher bez Kn, Fremdkentf	77.38.10↔	(De-)Rotationsosteotomie an Tarsalia
77.19.92↔	Knochinzis an sonst näh bez Kn, Einl u Entf e Medträg	77.38.11↔	Kortikotomie bei Segmenttransport an Tarsalia

77.38.12↔	Kompl (mehrd) Osteotomie (m Achsenk) an Tarsalia	77.89.40↔	Sonst partielle Knochenresektion an Phalangen des Fusses
77.38.19↔	Sonstige Knochendurchtrennung an Tarsalia	77.91.00↔	Totale Res von Skap, Klav, Rip und Sternum, n.n.bez.
77.38.29↔	Sonstige Knochendurchtrennung an Metatarsalia	77.91.10↔	Totale Resektion von Skapula und Klavikula
77.38.99↔	So Knochrchtr an Tarsalia und Metatars, so	77.91.11↔	Totale Resektion einer Rippe
77.39.00↔	S Knchdrchtr an and näh bz Kn, auss Gschk, n.n.bz.	77.91.12↔	Totale Resektion einer Halsrippe
77.39.10↔	(De-)Rotationsosteotomie an Phalangen der Hand	77.91.13↔	Totale Resektion des Sternums
77.39.19↔	Sonstige Knochendurchtrennung an Phalangen der Hand	77.91.99↔	Totale Res von Skap, Klav, Rip und Sternum, sonstige
77.39.30↔	(De-)Rotationsosteotomie am Becken	77.92↔	Totale Humerusresektion
77.39.31↔	Kortikotomie bei Segmenttransport am Becken	77.93↔	Totale Resektion von Radius und Ulna
77.39.32↔	Kompl (mehrdimensionale) Osteotomie (mit Achsenk) a Be	77.94↔	Totale Resektion von Karpalia und Metakarpalia
77.39.39↔	Sonstige Knochendurchtrennung am Becken	77.95↔	Totale Femur-Resektion
77.39.40↔	Korrekturosteotomie an Phalangen des Fusses	77.96↔	Totale Patella-Resektion
77.39.49↔	Sonstige Knochendurchtrennung an Phalangen des Fusses	77.97.00↔	Totale Resektion von Tibia und Fibula, n.n.bez.
77.39.99↔	So Knochrchtr an and näh bez Kn, auss Gschk, So	77.97.10↔	Totale Resektion von Tibia
77.51↔	Plst Rk b Hlx vlg m Exstrkt, Wchtkrr u Ost a Os mtrrs l	77.97.11↔	Totale Resektion von Fibula
77.52↔	Plst Rk b Hlx vlg m Exstrkt, Weichtkrr u Arthrd	77.97.99↔	Totale Resektion von Tibia und Fibula, sonstige
77.53↔	Plst Rk b Hlx vlg m and Exstrkt u Weichtkrr	77.98.00↔	Totale Resektion von Tarsalia und Metatarsalia, n.n.bez.
77.54↔	Resektion oder Korrekturosteotomie bei Digitus quintus varus	77.98.10↔	Totale Resektion von Tarsalia
77.56↔	Plastische Rekonstruktion bei Hammerzehe	77.98.11↔	Totale Resektion von Metatarsalia
77.57↔	Plastische Rekonstruktion bei Krallenzeh	77.98.99↔	Totale Resektion von Tarsalia und Metatarsalia, sonst
77.58↔	Sonstige Resektion, Arthrod und Plast Reko an Zehen	77.99.10↔	Totale Knochenresektionen an Phalangen der Hand
77.59↔	Sonstige Exostosenresektion bei Hallux valgus	77.99.20↔	Totale Resektion eines Wirbelkörpers
77.60↔	Lok Resektion von Knochläs oder Gew, ohne Ang d Lok	77.99.30↔	Totale Knochenresektionen am Becken
77.61.10↔	Lok Resektion von Knochläs o Gew an Skapula und Klav	77.99.40↔	Totale Knochenresektionen an Phalangen des Fußes
77.61.11↔	Lok Resektion von Knochenläsion o -gewebe an einer Rippe	78.01.00↔	Knochtx an Skapula, Klav, Rippen und Sternum, n.n.bez.
77.61.12↔	Lokale Resektion von Knochenläsion oder -gewebe am Sternum	78.01.10↔	Knochtx an Skap u Klav, Gefgestielt m mikrovask Anast
77.61.20↔	Debridement an Skapula und Klavikula	78.01.11↔	Knochtx an Skap u Klav, Gefgestielt oh mikrovask Anast
77.62.00↔	Lok Resektion von Knochläs oder Gew a Hum, n.n.bez.	78.01.12↔	Knochentransplantation an Skapula und Klavikula, allogen
77.62.20↔	Debridement am Humerus	78.01.13↔	Knorpel-Knochentransplantation an Skapula und Klavikula
77.62.99↔	Lok Resektion von Knochläs oder Gew a Hum, sonstige	78.01.19↔	Kntx an Skp u Klv, so (zB Spg, krksp Spr, n gfgstlts Tx)
77.63.00↔	Lok Res von Knochläs o Gew an Rad und Ulna, n.n.bez.	78.01.20↔	Knochentransplantation an Rippen und Sternum, alle Eingriffe
77.63.20↔	Debridement an Radius und Ulna	78.01.99↔	Knochtx an Skapula, Klav, Rippen und Sternum, sonstige
77.63.99↔	Lok Res von Knochläs o Gew an Rad und Ulna, sonstige	78.02.10↔	Knochtx a Hum, Gefgestielt mit mikrovaskulärer Anast
77.64.00↔	Lk Rs v Knchläs o Gw an Krpl u Mtkrp, n.n.bz.	78.02.11↔	Knochtx a Hum, Gefgestielt ohne mikrovaskuläre Anast
77.64.20↔	Debridement an Karpalia und Metakarpalia	78.02.12↔	Knochentransplantation am Humerus, allogen
77.64.99↔	Lok Res von Knochläs o Gew an Karpal und Metakarp, so	78.02.13↔	Knorpel-Knochentransplantation am Humerus
77.65.00↔	Lok Resektion von Knochläs oder Gew a Fem, n.n.bez.	78.03.10↔	Knochtx an Rad und Ulna, Gefgestielt m mikrovask Anast
77.65.20↔	Debridement am Femur	78.03.11↔	Knochtx an Rad u Ulna, Gefgestielt oh mikrovask Anast
77.65.99↔	Lok Resektion von Knochläs oder Gew a Fem, sonstige	78.03.12↔	Knochentransplantation an Radius und Ulna, allogen
77.68.00↔	Lk Rs v Knchläs o Gw an Trsl u Mtrrs, n.n.bz.	78.03.13↔	Knorpel-Knochentransplantation an Radius und Ulna
77.68.10↔	Lokale Resektion von Knochläs oder Gew an Tarsalia	78.04.10↔	Knchtx an Krpl u Mtkrp, Gfgstliet m mkrvsk Anst
77.68.11↔	Lok Resektion von Knochenläsion o -gewebe an Metatarsalia	78.04.11↔	Knchttrnsp an Krpl u Mtkrp, Gfgstliet oh mkrvsk Anst
77.68.20↔	Debridement an Tarsalia	78.04.12↔	Knochentransplantation an Karpalia und Metakarpalia, allogen
77.68.21↔	Debridement an Metatarsalia	78.04.13↔	Knorpel-Knochentransplantation an Karpalia und Metakarpalia
77.68.99↔	Lok Res von Knochläs o Gew an Tarsal und Metatars, so	78.05.10↔	Knochtx a Fem, Gefgestielt mit mikrovaskulärer Anast
77.69.10↔	Lok Resektion von Knochläs o Gew an Phalangen d Hand	78.05.11↔	Knochtx a Fem, Gefgestielt, ohne mikrovaskuläre Anast
77.69.11↔	Lok Resektion von Knochenläsion o -gewebe an Wirbelkörpern	78.05.12↔	Knochentransplantation am Femur, allogen
77.69.12↔	Lokale Resektion von Knochenläsion oder -gewebe am Becken	78.05.13↔	Knorpel-Knochentransplantation am Femur
77.69.13↔	Lok Resektion von Knochläs o Gew an Phal d Fusses	78.06.10↔	Knochtx an d Patella, Gefgestielt m mikrovask Anast
77.69.20↔	Debridement an Phalangen der Hand	78.06.12↔	Knochentransplantation an der Patella, allogen
77.69.21↔	Debridement an der Wirbelsäule	78.06.20↔	Knchtx an d Ptl, Knchttrnsp, Gfgstliet, oh mkrvsk Anst
77.69.22↔	Debridement am Becken	78.07.10↔	Knochtx an d Tibia, Gefgestielt m mikrovask Anast
77.69.23↔	Debridement an Phalangen des Fusses	78.07.11↔	Knochtx an d Tibia, Gefgestielt ohne mikrovask Anast
77.81.11↔	Sonstige partielle Knochenresektion an einer Rippe	78.07.12↔	Knochentransplantation an der Tibia, allogen
77.81.12↔	Sonstige partielle Knochenresektion am Sternum	78.07.13↔	Knorpel-Knochentransplantation an der Tibia
77.82↔	Sonstige partielle Knochenresektion am Humerus	78.07.20↔	Knochtx an d Fib, gfgestliet m mikrovaskulärer Anast
77.83↔	Sonstige partielle Knochenresektion an Radius und Ulna	78.07.21↔	Knochtx an d Fib, gfgestliet ohne mikrovask Anast
77.84↔	Sonst partielle Knochenresektion an Karpalia u Metakarpalia	78.07.22↔	Knochentransplantation an der Fibula, allogen
77.85↔	Sonstige partielle Knochenresektion am Femur	78.07.23↔	Knorpel-Knochentransplantation an der Fibula
77.86↔	Sonstige partielle Knochenresektion aus der Patella	78.08.10↔	Knchtx an Trsl u Mtrrs, gfgstliet m mkrvsk Anst
77.87.00↔	Sonstige partielle Knoches an Tibia und Fib, n.n.bez.	78.08.11↔	Knchtx an Trsl u Mtrrs, gfgstliet oh mkrvsk Anst
77.87.10↔	Sonstige partielle Knochenresektion an Tibia	78.08.12↔	Knochentransplantation an Tarsalia und Metatarsalia, allogen
77.87.11↔	Sonstige partielle Knochenresektion an Fibula	78.08.13↔	Knorpel-Knochentransplantation an Tarsalia und Metatarsalia
77.87.99↔	Sonstige partielle Knoches an Tibia und Fib, sonstige	78.09.10↔	Knochentransplantation an Phalangen der Hand, gefäßgestielt mit mikrovaskulärer Anastomose
77.88↔	Sonst partielle Knochenresektion an Tarsalia u Metatarsalia	78.09.11↔	Knochtx an Phal d Hand, gfgestliet oh mikrovask Anast
77.89.10↔	Sonst partielle Knochenresektion an Phalangen der Hand	78.09.12↔	Knochentransplantation an Phalangen der Hand, allogen
77.89.20↔	Sonstige partielle Knoches an e Wirbel, Densresektion	78.09.30↔	Knochtx a Be, Gefgestielt mit mikrovaskulärer Anast
77.89.21↔	Sonst partielle Knochenresektion an einem Wirbel, Corpus	78.09.31↔	Knochtx a Be, Gefgestielt ohne mikrovaskuläre Anast
77.89.22↔	Sonstige part Knoches an e Wirbel, sonstige Teile	78.09.32↔	Knochentransplantation am Becken, allogen
77.89.30↔	Sonstige partielle Knochenresektion am Becken		

78.09.33↔	Knorpel-Knochen transplantation am Becken	78.19.21↔	Off Rp e Fx d Actblms m Knchfx / Trnsfxion d Fxt ext
78.09.40↔	Knochtx an Phal d Fußes, gfgstelt m mikrovas Anast	78.19.22↔	Off Rep e Fx So Teile d Beckens m Knochfix d Fixat ext
78.09.41↔	Knchtx an Phl d Fßs, gfgstelt oh mkrvsk Anast	78.19.30↔	Geschl Rep e Fx v Phal d Fusses m Knochfix d Fixat ext
78.09.42↔	Knorpel-Knochen transplantation an Phalangen des Fußes	78.19.31↔	Off Rep e Fx von Phal d Fusses m Knochfix d Fixat ext
78.09.90↔	Kntx an And näh bz Kn, au Gschk, gfgstelt m mkrvsk Anast	78.19.90↔	Geschl Rep e Fx So bez Kn m Knochfix d Fixat ext
78.09.91↔	Kntx an And näh bz Kn, au Gschk, gfgstelt o mkrvsk Anast	78.19.91↔	Off Rep e Fx sonstiger bez Kn m Knochfix d Fixat ext
78.09.92↔	Knochtx an And näher bez Kn, auss Geschk, allog	78.19.99↔	Al e Fxt ext a and nä bz Kn, auss Gschk (Inkl. Rp v Fx), so
78.10↔	Anlegen eines Fixateur externe, ohne Angabe der Lokalisation	78.20↔	Verkürzungsteotomie, ohne Angabe der Lokalisation
78.11.00↔	Al e Fxt ext an Skp, Klv, Rp u Strn (inkl. Rp v Fx), nrbz	78.21.00↔	Verkürzungsteotomie an Skapula, Kalvikula, n.n.bez.
78.11.10↔	Geschl Rep e Fx von Skap u Klav m Knochfix d Fixat ext	78.21.10↔	Temporäre Epiphyseodese an Skapula und Klavikula
78.11.11↔	Off Rep e einf Fx v Skap u Klav m Knochfix d Fixat ext	78.21.11↔	Permanente Epiphyseodese an Skapula und Klavikula
78.11.12↔	Off Rp e Mhrfrgmfx v Klv u Skp m Knchfx d Fxt ext	78.21.12↔	Therapeutische Epiphyseolyse an Skapula und Klavikula
78.11.20↔	Geschl Rep e Fx von Rip u Stern m Knochfix d Fixat ext	78.21.99↔	Verkürzungsteotomie an Skapula, Klavikula, sonstige
78.11.21↔	Off Rep e Fx von Rip und Stern m Knochfix d Fixat ext	78.22.00↔	Verkürzungsteotomie am Humerus, n.n.bez.
78.11.99↔	Anl e Fxt ext an Skp, Klv, Rp u Strn (inkl. Rp v Fx), so	78.22.10↔	Temporäre Epiphyseodese am Humerus
78.12.00↔	Anl e Fixat ext a Hum (inkl. Rep von Fx), n.n.bez.	78.22.11↔	Permanente Epiphyseodese am Humerus
78.12.10↔	Geschl Reposition e dist Radfx m Knochfix d Fixat ext	78.22.12↔	Therapeutische Epiphyseolyse am Humerus
78.12.11↔	Off Reposition e prox Humfx m Knochfix d Fixat ext	78.22.99↔	Verkürzungsteotomie am Humerus, sonstige
78.12.90↔	Geschl Rep e sonstigen Humfx m Knochfix d Fixat ext	78.23.00↔	Verkürzungsteotomie an Radius und Ulna, n.n.bez
78.12.91↔	Off Rep e sonstigen Humfx m Knochfix d Fixat ext	78.23.10↔	Temporäre Epiphyseodese an Radius und Ulna
78.12.99↔	Anl e Fixat ext a Hum (inkl. Rep von Fx), sonstige	78.23.11↔	Permanente Epiphyseodese an Radius und Ulna
78.13.00↔	Anl e Fxt ext an Rd u Uln (inkl. Rp v Fx), n.n.bz.	78.23.12↔	Therapeutische Epiphyseolyse an Radius und Ulna
78.13.10↔	Geschl Reposition e dist Radfx m Knochfix d Fixat ext	78.23.99↔	Verkürzungsteotomie an Radius und Ulna, sonstige
78.13.11↔	Geschl Rep e sonstigen Radfx m Knochfix d Fixat ext	78.24.00↔	Verkürzungsteotomie an Karpalia und Metakarpalia, n.n.bez.
78.13.12↔	Off Reposition e dist Radfx m Knochfix d Fixat ext	78.24.10↔	Temporäre Epiphyseodese an Karpalia und Metakarpalia
78.13.13↔	Off Rep e sonstigen Radfx m Knochfix d Fixat ext	78.24.11↔	Permanente Epiphyseodese an Karpalia und Metakarpalia
78.13.20↔	Geschl Reposition e Ulnafraktur m Knochfix d Fixat ext	78.24.12↔	Therapeutische Epiphyseolyse an Karpalia und Metakarpalia
78.13.99↔	Anl e Fixat ext an Rad und Ulna (inkl. Rep von Fx), so	78.24.99↔	Verkürzungsteotomie an Karpalia und Metakarpalia, sonst
78.14.00↔	Anl e Fxt ext an Krpl u Mtkrp (inkl. Rp v Fx), n.n.bz.	78.25.00↔	Verkürzungsteotomie am Femur, n.n.bez.
78.14.10↔	Geschl Rp e Fx an Krpl u Mtkrp m Knchfx d Fxt ext	78.25.10↔	Temporäre Epiphyseodese am Schenkelhals
78.14.11↔	Off Rp e Fx an Krpl u Mtkrp m Knchfx d Fxt ext	78.25.11↔	Permanente Epiphyseodese am Schenkelhals
78.14.99↔	Anl e Fxt ext an Krpl u Mtkrp (inkl. Rp v Fx), so	78.25.12↔	Therapeutische Epiphyseolyse am Schenkelhals
78.15.00↔	Anl e Fixat ext a Fem (inkl. Rep von Fx), n.n.bez.	78.25.19↔	Sonstige Verkürzungsteotomie am Schenkelhals
78.15.10↔	Off Rep e Schfx u prox Femurfx m Knochfix d Fixat ext	78.25.20↔	Temporäre Epiphyseodese an sonstigen Teilen des Femur
78.15.20↔	Off Rep e Femurschaftfraktur m Knochfix d Fixat ext	78.25.21↔	Permanente Epiphyseodese an sonstigen Teilen des Femur
78.15.30↔	Geschl Rep e dist Femurfx m Knochfix d Fixat ext	78.25.22↔	Therapeutische Epiphyseolyse an sonstigen Teilen des Femur
78.15.31↔	Off Reposition e dist Femurfx m Knochfix d Fixat ext	78.25.99↔	Verkürzungsteotomie am Femur, sonstige
78.15.40↔	Geschl Rep e sonstigen Femurfx m Knochfix d Fixat ext	78.27.00↔	Verkürzungsteotomie an Tibia und Fibula, n.n.bez.
78.15.99↔	Anl e Fixat ext a Fem (inkl. Rep von Fx), sonstige	78.27.10↔	Temporäre Epiphyseodese an der Tibia
78.16.00↔	Anl e Fixat ext an d Patel (inkl. Rep v Fx), n.n.bez.	78.27.11↔	Permanente Epiphyseodese an der Tibia
78.16.10↔	Geschl Reposition e Fx d Patel m Knochfix d Fixat ext	78.27.12↔	Therapeutische Epiphyseolyse an der Tibia
78.16.11↔	Off Reposition e Fx d Patella m Knochfix d Fixat ext	78.27.19↔	Sonstige Verkürzungsteotomie an der Tibia
78.17.00↔	Anl e Fxt ext an Tb u Fb (inkl. Rp v Fx), n.n.bz.	78.27.20↔	Temporäre Epiphyseodese an der Fibula
78.17.10↔	Geschl Rep e Fx d prox Tibia m Knochfix d Fixat ext	78.27.21↔	Permanente Epiphyseodese an der Fibula
78.17.11↔	Off Rep e einf Fx d prox Tibia m Knochfix d Fixat ext	78.27.22↔	Therapeutische Epiphyseolyse an der Fibula
78.17.12↔	Off Rp e Mhrfrgmfx d prx Tb m Knchfx d Fxt ext	78.27.29↔	Sonstige Verkürzungsteotomie an der Fibula
78.17.13↔	Off Rp e einf Tibiaschftfrkt m Knchfx d Fxt ext	78.27.99↔	Verkürzungsteotomie an Tibia und Fibula, sonstige
78.17.14↔	Off Rep e einf Fx d dist Tibia m Knochfix d Fixat ext	78.28.00↔	Verkürzungsteotomie an Tarsalia und Metatarsalia, n.n.bez.
78.17.15↔	Geschl Rep e sonst Tibiafraktur m Knochfix d Fixat ext	78.28.10↔	Temporäre Epiphyseodese an Tarsalia und Metatarsalia
78.17.16↔	Off Rp e Mhrfrgmfx S Teil d Tb m Knchfx d Fxt ext	78.28.11↔	Permanente Epiphyseodese an Tarsalia und Metatarsalia
78.17.20↔	Off Rep e einf Fx d prox Fib m Knochfix d Fixat ext	78.28.12↔	Therapeutische Epiphyseolyse an Tarsalia und Metatarsalia
78.17.21↔	Off Rp e Mhrfrgmfx d prx Fb m Knchfx d Fxt ext	78.28.20↔	Sonstige Verkürzungsteotomie am Calcaneus
78.17.22↔	Off Rep e einf Fx d Fibulasch m Knochfix d Fixat ext	78.28.21↔	Sonstige Verkürzungsteotomie an sonstigen Tarsalia
78.17.23↔	Off Rp e Mhrfrgmfx d Fblsch m Knchfx d Fxt ext	78.28.22↔	Sonstige Verkürzungsteotomie an Metatarsalia
78.17.24↔	Geschl Rep e dist Fibulafx m Knochfix d Fixat ext	78.28.99↔	Verkürzungsteotomie an Tarsalia und Metatarsalia, sonst
78.17.25↔	Off Rep e einf Fx d dist Fib m Knochfix d Fixat ext	78.29.10↔	Temporäre Epiphyseodese an Phalangen der Hand
78.17.26↔	Off Rp e Mhrfrgmfx d dst Fb m Knchfx d Fxt ext	78.29.11↔	Permanente Epiphyseodese an Phalangen der Hand
78.17.27↔	Geschl Rep e sonstigen Fibulafx m Knochfix d Fixat ext	78.29.12↔	Therapeutische Epiphyseolyse an Phalangen der Hand
78.17.99↔	Anl e Fixat ext an Tib und Fib (inkl. Rep von Fx), so	78.29.19↔	Sonstige Verkürzungsteotomie an Phalangen der Hand
78.18.00↔	Anl e Fxt ext an Trsl u Mtrrs (inkl. Rp v Fx), n.n.bz.	78.29.30↔	Temporäre Epiphyseodese am Becken
78.18.10↔	Geschl Rep e Kalkaneusfraktur m Knochfix d Fixat ext	78.29.31↔	Permanente Epiphyseodese am Becken
78.18.11↔	Gschl Rp e Fx S Trsl u Mtrrs m Knchfx d Fxt ext	78.29.32↔	Therapeutische Epiphyseolyse am Becken
78.18.12↔	Off Rp e einf Fx an snst Trsl u Mtrrs m Knfx d Fxt ext	78.29.39↔	Sonstige Verkürzungsteotomie am Becken
78.18.13↔	Off Rep e Fx an Kalkan u Talus m Knochfix d Fixat ext	78.29.40↔	Temporäre Epiphyseodese an Phalangen des Fußes
78.18.14↔	Off Rp e Mhrfrgmfx an snst Trsl m Knchfx d Fxt ext	78.29.41↔	Permanente Epiphyseodese an Phalangen des Fußes
78.18.15↔	Off Rp e Mhrfrgmfx an Mtrrs m Knchfx d Fxt ext	78.29.42↔	Therapeutische Epiphyseolyse an Phalangen des Fußes
78.18.99↔	Anl e Fxt ext an Trsl u Mtrrs (inkl. Rp v Fx), S	78.29.49↔	Sonstige Verkürzungsteotomie an Phalangen des Fußes
78.19.10↔	Geschl Rep e Fx von Phal d Hand m Knochfix d Fixat ext	78.29.99↔	Verkürzungsteotomie an and Ni näh bez Kn, sonstige
78.19.11↔	Off Rep e Fx von Phal d Hand m Knochfix d Fixat ext	78.30↔	Verlängerungsteotomie an Extrem, ohne Ang d Lok
78.19.20↔	Geschl Rep e Fx d Beckens m Knochfix d Fixat ext	78.31↔	Verlängerungsteotomie an Skapula und Klavikula



78.32↔	Verlängerungsteotomie am Humerus	78.49.52↔	Drs istmt Krspsy (zB b Skl), N prmtsb, 7-10 Sg
78.33↔	Verlängerungsteotomie an Radius und Ulna	78.49.53↔	Drs instmnt Krspsy (zB b Skl), N prmtsb, 11 o mr Sg
78.34↔	Verlängerungsteotomie an Karpalia und Metakarpalia	78.49.54↔	Drs istmt Krspsy (zB b Skl), prmtsb, 3-6 Sg
78.35.00↔	Verlängerungsteotomie am Femur, n.n.bez.	78.49.55↔	Drs istmt Krspsy (zB b Skl), prmtsb, 7-10 Sg
78.35.10↔	Verlängerungsteotomie am Schenkelhals	78.49.56↔	Drs istmt Krspsy (zB b Skl), prmtsb, 11 o mr Sg
78.35.19↔	Verlängerungsteotomie an sonstigen Teilen des Femur	78.49.57↔	Vnt istmt Krspsy (zB b Skl), N prmtsb, 3-6 Sg
78.35.99↔	Verlängerungsteotomie am Femur, sonstige	78.49.58↔	Vnt istmt Krspsy (zB b Skl), N prmtsb, 7-10 Sg
78.37↔	Verlängerungsteotomie an Tibia und Fibula	78.49.59↔	Drs o vnt instrmnt Krrktrspndyl (z.B. b Skl), so
78.38.00↔	Verlängerungsteotomie an Tarsalia u Metatarsalia, n.n.bez.	78.49.5a↔	Vnt instrmnt Krspsy (zB b Skl), N prmtsb, 11 o mr Sg
78.38.10↔	Verlängerungsteotomie am Calcaneus	78.49.5b↔	Vnt istmt Krspsy (zB b Skl), prmtsb, 3-6 Sg
78.38.19↔	Verlängerungsteotomie an sonstigen Tarsalia	78.49.5c↔	Vnt istmt Krspsy (zB b Skl), prmtsb, 7-10 Sg
78.38.20↔	Verlängerungsteotomie an Metatarsalia	78.49.5d↔	Vnt istmt Krspsy (zB b Skl), prmtsb, 11 o mr Sg
78.38.99↔	Verlängerungsteotomie an Tarsalia und Metatarsalia, sonst	78.49.61↔	Drs u vnt kb istmt Krrktrspndyl (zB b Skl) N prmtsb, 3-6 Sg
78.39.10↔	Verlängerungsteotomie an Phalangen der Hand	78.49.62↔	Drs u vnt kb istmt Krrktrspndyl (zB b Skl) N prmtsb, 7-10 Sg
78.39.20↔	Verlängerungsteotomie am Becken	78.49.63↔	Drs u vnt kb istmt Krspsy (zB b Skl) N prmtsb, 11 o mr Sg
78.39.30↔	Verlängerungsteotomie an Phalangen des Fußes	78.49.64↔	Drs u vnt kb istmt Krspsy (zB b Skl), prmtsb, 3-6 Sg
78.39.99↔	Verlängerungsteotomie an and näher bez Kn, sonstige	78.49.65↔	Drs u vnt kb istmt Krspsy (zB b Skl), prmtsb, 7-10 Sg
78.40↔	Sonstige plastische Rekonstruktion an Kn, oh Ang d Lok	78.49.66↔	Drs u vnt kb istmt Krspsy (zB b Skl), prmtsb, 11 o mr Sg
78.41.00↔	So Plast Reko an Skap, Klav, Rip und Sternum, n.n.bez.	78.49.69↔	Drs u vnt kmb instrmnt Krrktrspndyl (z.B. b Skl), so
78.41.10↔	Sonst plastische Rekonstruktion an Skapula und Klavikula	78.49.71↔	Kmpl Rk d Ws (zB b Skl) d sbkt Hrrngtntmition (b Knd)
78.41.20↔	Sonst plastische Rekonstruktion an Rippen und Sternum	78.49.79↔	Komplexe Rekonstruktion der Wirbelsäule, sonstige
78.41.30↔	So plt Rk an Sp Klv Rp u Str Imp v vtl xpd Prt Ttrp VEPTR	78.50.31↔	Osteosynthese durch Schrauben an der Wirbelsäule
78.41.99↔	So Plast Reko an Skap, Klav, Rip und Sternum, So	78.50.32↔	Osteosynthese durch Drahtcerclage an der Wirbelsäule
78.42↔	Sonstige plastische Rekonstruktion am Humerus	78.50.33↔	Osteosynthese durch Klammersystem an der Wirbelsäule
78.43↔	Sonstige plastische Rekonstruktion an Radius und Ulna	78.50.34↔	Osteosynthese durch Hakenplatten an der Wirbelsäule
78.44↔	Sonst plastische Rekonstruktion an Karpalia und Metakarpalia	78.50.35↔	Osteosynthese durch Schrauben-Stabsystem a d Wirbelsäule
78.45↔	Sonstige plastische Rekonstruktion am Femur	78.50.36↔	Osteosyn d ventrales SchraubenPlattensystem an d Ws
78.47.00↔	Sonst plastische Rekonstruktion an Tibia u Fibula, n.n.bez.	78.50.37↔	Osteosyn d dorsales SchraubenPlattensystem an d Ws
78.47.10↔	Sonstige plastische Rekonstruktion an Tibia	78.50.39↔	Osteosyntheseverfahren an der Wirbelsäule, sonstige
78.47.20↔	Sonstige plastische Rekonstruktion an Fibula	78.51.00↔	Inn Knchfx oh Rp d Fx an Skp, Klv, Rp u Strn, n.n.bez.
78.47.99↔	Sonst plastische Rekonstruktion an Tibia und Fibula, sonst	78.51.99↔	Inn Knchfx oh Rp d Fx an Skp, Klv, Rp u Strn, so
78.48↔	Sonst plastische Rekonstruktion an Tarsalia und Metatarsalia	78.52.00↔	Inn Knochfix ohne Reposition d Fx a Hum, n.n.bez.
78.49.12↔	Sonstige plastische Rekonstruktion am Becken	78.52.10↔	Revision von Osteosynthesematerial (oh Matwechs) a Hum
78.49.13↔	Sonst plastische Rekonstruktion an Phalangen des Fußes	78.52.99↔	Inn Knochfix ohne Reposition d Fx a Hum, sonstige
78.49.21↔	Wirbelkers d Implant (z.B. b Kyphose): 1 Wirbelk	78.53.00↔	Inn Knochfix oh Rep d Fx an Rad und Ulna, n.n.bez.
78.49.22↔	Wirbelkers d Implant (z.B. b Kyphose): 2 Wirbelk	78.53.10↔	Revision von Osteosynthmat (oh Matwechs) an Radius
78.49.23↔	Wirbelkers d Implant (z.B. b Kyphose): 3 Wirbelk	78.53.20↔	Revision von Osteosynthmat (oh Matwechs) an Ulna
78.49.24↔	Wirbelkers d Implant (z.B. b Kyphose): 4 Wirbelk	78.53.99↔	Inn Knochfix oh Rep d Fx an Rad und Ulna, sonstige
78.49.25↔	Wrbklrs d Implnt (z.B. b Kyphs): 5 o mhr Wrbkl	78.54.00↔	Inn Knchfx oh Rp d Fx an Krpl u Mtkrp, n.n.bez.
78.49.26↔	Wirbelkers d So Mat (z.B. b Kyphose), 1 Wirbelk	78.54.10↔	Rev v Osteosynthmat (oh Matwechs) an Karpal u Metakarp
78.49.27↔	Wirbelkers d So Mat (z.B. b Kyphose), 2 Wirbelk	78.54.99↔	Inn Knochfix oh Rep d Fx an Karpal und Metakarp, so
78.49.28↔	Wirbelkers d So Mat (z.B. b Kyphose), 3 Wirbelk	78.55.00↔	Inn Knochfix ohne Reposition d Fx a Fem, n.n.bez.
78.49.29↔	Wirbelkörperersatz (z.B. bei Kyphose), sonstige	78.55.10↔	Revision von Osteosynthesematerial (oh Matwechs) a Fem
78.49.2a↔	Wirbelkers d So Mat (z.B. b Kyphose), 4 o mehr Wirbelk	78.55.99↔	Inn Knochfix ohne Reposition d Fx a Fem, sonstige
78.49.31↔	Kompl Reko d Ws (z.B. b Kyphose) d vord Abstützspan	78.56.00↔	Inn Knochfix oh Reposition d Fx an d Patella, n.n.bez.
78.49.32↔	Kmpl Rk d Ws (zB b Kyphs) d Kyphktmie (zB n LndsthSlzr)	78.56.10↔	Revision von Osteosynthmat (oh Matwechs) an d Patella
78.49.33↔	Kmpl Rk d Ws (z.B. b Kyphs) d drs Krr oh vntrls Rleas	78.56.99↔	Inn Knochfix oh Reposition d Fx an d Patella, sonstige
78.49.34↔	Kmpl Rk d Ws (z.B. b Kyphs) d drs Krr m vntr Rleas	78.57.00↔	Inn Knochfix oh Rep d Fx an Tibia und Fib, n.n.bez.
78.49.35↔	Kompl Reko d Ws (z.B. b Kyphose) d dorsoventrale Korr	78.57.10↔	Revision von Osteosynthmat (oh Matwechs) an d Tibia
78.49.36↔	Knt u plysgmntl drs Lrdspnd (DLS) n Zielk (zB b Kyphs)	78.57.20↔	Revision von Osteosynthmat (oh Matwechs) an d Fib
78.49.37↔	Klt u trdklr Sbtkrkstn (zB n Tsn o HsYL) (zB b Kyphs)	78.57.99↔	Inn Knochfix oh Rep d Fx an Tibia und Fib, sonstige
78.49.38↔	Klt u mnsgmtl zvkthrk Ldsp zB n Msn, Ut o Sns zB b Kyphs	78.58.00↔	Inn Knchfx oh Rp d Fx an Trsl u Mttrs, n.n.bez.
78.49.40↔	Kpl Rk d Ws d Wt Ep mt K a FGsLg [Sp My A (SMA)St], 1 Kl	78.58.10↔	Rev v Osteosynthmat (oh Matwechs) an Tarsal u Metatars
78.49.41↔	Kpl Rk d Ws d Wt Ep mt K a FGsLg [Sp My A (SMA)St], 2 K	78.58.99↔	Inn Knochfix oh Rep d Fx an Tarsalia und Metatars, so
78.49.42↔	Kpl Rk d Ws d Wt Ep mt K a FGsLg [Sp My A (SMA)St], 3 K	78.59.10↔	Rev von Osteosynthmat (oh Matwechs) an Phal d Hand
78.49.43↔	Kpl Rk d Ws d Wt Ep mt K a FGsLg [Sp My A (SMA)St], 4 K	78.59.20↔	Rev von Osteosynthmat (oh Matwechs) an d Wirbelsäule
78.49.44↔	Kpl Rk d Ws d Wt Ep mt K a FGsLg [Sp My A (SMA)St], 5 K	78.59.30↔	Revision von Osteosynthesematerial (oh Matwechs) a Be
78.49.45↔	Kpl Rk d Ws d Wt Ep mt K a FGsLg [Sp My A (SMA)St], 6 K	78.59.40↔	Rev von Osteosynthmat (oh Matwechs) an Phal d Fußes
78.49.46↔	Kpl Rk d Ws d Wt Ep mt K a FGsLg [Sp My A (SMA)St], 7 K	78.60.05↔	Knimplentf, ohne Ang d Lok, Entf e Kn(teil)ersatzes
78.49.47↔	Kpl Rk d Ws d Wt Ep mt K a FGsLg [Sp My A (SMA)St], 8 K	78.60.08↔	Entf e int Vrl o Knchtnrsprtsystems (mtr / Nmtr), jd Lk
78.49.48↔	Kpl Rk d Ws d Wt Ep mt K a FGsLg [Sp My A (SMA)St], 9 K	78.61.01↔	KIE a Skp u Klv Dt, imd Dt, Sb, Zg/C, Pl, wst Pl, Fxt ex, BtK
78.49.4a↔	Kpl Rk d Ws d Wt Ep mt K a FGsLg [Sp My A (SMA)St], 10 K	78.61.05↔	KIE an Skp, Klv, Rp u Strn, Ef e Kn(tl)stz a Skp, Klv, Rp u Strn
78.49.4b↔	Kpl Rk d Ws d Wt Ep mt K a FGsLg [Sp My A (SMA)St], 11 K	78.61.08↔	Knimplentf an Skap und Klav: sonstiges Osteosynthmat
78.49.4c↔	Kpl Rk d Ws d Wt Ep mt K a FGsLg [Sp My A (SMA)St], 12 K	78.61.11↔	Knochenimplantatentfernung an Rippen und Sternum
78.49.4d↔	Kl Rk d Ws d Wt Ep m K a FGLg [Sp M A (SMA)St], 13 u mr K	78.62.01↔	KIE a Hm Dt, Sb, Zg/C, Pl, Wp/Ky, Mn, Vg, TF, Ft ex, Rf, K
78.49.4e↔	Kmpl Rk d Ws (z.B. b Skl) d drsvntrl Epphysd	78.62.02↔	Knimplentf a Hum: dyn Kompressschraub, Markn m Gelkomp
78.49.4f↔	Kmpl Rk d Ws (z.B. b Skl) d untrl Epphysd m drs Wrbfls	78.62.05↔	Knimplentf a Hum, Entf e Kn(teil)ersatzes a Hum
78.49.4g↔	Kmpl Rk d Ws (z.B. b Skl) d btrl Epphysd m drs Wrbfls	78.62.08↔	Knimplentf a Hum: sonstiges Osteosynthesematerial
78.49.50↔	Drs o vnt instrmnt Krrktrspndyl (z.B. b Skl), n.n.bez.	78.63.01↔	KIE a Rd u Un Dt, Sb, Zg/C, Pl, Wl/Ky, Mk, Vg, TF, Ft ex, Rf, K
78.49.51↔	Drs istmt Krspsy (zB b Skl), N prmtsb, 3-6 Sg	78.63.05↔	Knmplntf an Rd u Uln, Entf e Kn(teil)rstz an Rd u Uln

78.63.08↔	Knimplentf an Rad und Ulna (prox / Schaft / dist): so	79.12.20↔	Geschl Rep e sonst Radfx d Draht o Zuggurtung/Cercl
78.64.01↔	KIE an Kpl u Mk: Dt, Sb, Zg/C, Pl, Ft ex, Rgf, (Bl)K	79.12.21↔	Gschl Rp e snst Rdfx m inn Knchfx d intrmd Drht
78.64.05↔	KnImEm an Krpl u Mk, Ef e Kn(tl)rstzs an Krpl u Mk	79.12.22↔	Geschl Rep e sonstigen Radfx m inn Knochfix d Markn
78.64.08↔	Knimplentf an Karpal und Metakarp: So Osteosynthmat	79.12.23↔	Gschl Rp e sons Radfrk m inn Knchfx m miminv balass Tch
78.65.01↔	KIE a Fm: Dt, id Dt, Sb, Zg/C, Pl, Wl/Knd, dy Kb, Mk, Ft ex, K	79.12.29↔	Gschl Rp e snst Rdfx m S inn Knfx (zB d Sb, Pl)
78.65.02↔	KIE a Fm (Schkh / prx / dst, a Sft): Mkn m Glp, Vng, TF	79.12.30↔	Gschl Rp e Ulnfx m inn Knchfx d Drht o Zgg/Crcl
78.65.03↔	Knimplentf a Fem (Schaft): Marknagel mit Gelkomp	79.12.31↔	Geschl Rep e Ulnafx m inn Knochfix d intramed Draht
78.65.04↔	Knmplntf a Fm (prx / Schft / dst, auss Schnklh): Rngf	79.12.32↔	Geschl Reposition e Ulnafraktur m inn Knochfix d Markn
78.65.05↔	Knimplentf a Fem, Entf e Kn(teil)ersatzes a Fem	79.12.39↔	Gschl Rp e Ulnfx m S inn Knchfx (z.B. d Schraub, Pl)
78.65.08↔	Knimplentf a Fem: sonstiges Osteosynthesematerial	79.12.99↔	Geschl Rep e Fx an Rad und Ulna m inn Knochfix, so
78.66.01↔	KnImEm an d Ptl: (imd) Dt, Sb, Zg/C, Fxt ext, (Bl)K	79.13.00↔	Gschl Rp e Fx an Krpl u Mtkrp m inn Knchfx, n.n.bez.
78.66.05↔	Knmplntf an d Ptl, Entf e Kn(teil)rstzs an d Ptl	79.13.10↔	Gschl Rp e Fx an Krpl u Mtkrp m inn Knchfx d wnkst Pl
78.66.08↔	Knimplentf an d Patella: sonstiges Osteosynthmat	79.13.19↔	Gschl Rp e Fx an Krpl u Mk m S inn Knfx (zB d Sb, Pl, Dt)
78.67.01↔	KIE an Tb u Fb: (imd) Dt, Sb, Zg/C, Ft ext, Rgf, (Bl)K	79.13.99↔	Gschl Rp e Fx an Krpl u Mtkrp m inn Knchfx, so
78.67.05↔	Knmplntf an Tb u Fb, Entf e Kn(teil)rstzs an Tb u Fb	79.14.00↔	Geschl Reposition e Fingfx mit inn Knochfix, n.n.bez.
78.67.11↔	Knmplntf an d Tb: (wnkst) Pl, Wnkpl / Kndylnpl	79.14.10↔	Geschl Rep e Fingfx m inn Knochfix d winkelstabile Pl
78.67.12↔	Knimplentf an d Tib: Markn, Verrnag, Transfixnag	79.14.19↔	Gschl Rp e Fngfx m S inn Knfx (zB d Sb, Pl, Dt)
78.67.13↔	Knimplentf an d Tibia: dyn Kompressionsschraube	79.14.99↔	Geschl Reposition e Fingfx mit inn Knochfix, sonstige
78.67.21↔	Knochenimplentfernung an der Fibula: (winkelstab) Platte	79.15.00↔	Geschl Reposition e Femurfx mit inn Knochfix, n.n.bez.
78.67.22↔	Knimplentf an d Fib: Markn, Verrnag, Transfixnag	79.15.10↔	Geschl Reposition e dist Femurfx mit inn Knochfix
78.67.28↔	Knimplentf an Tibia und Fib: sonstiges Osteosynthmat	79.15.20↔	Geschl Reposition e sonstigen Femurfx mit inn Knochfix
78.68.01↔	KIE an Trl u Mts: (imd) Dt, Sb, Zg/C, wst) Pl, Ft ex, Rf, K	79.15.99↔	Geschl Reposition e Femurfx mit inn Knochfix, sonstige
78.68.05↔	KnImEm an Trsl u Mtrrs, Ef e Kn(tl)rstzs an Tls u Klkn	79.16.00↔	Geschl Rep e Fx an Tib u Fib m inn Knochfix, n.n.bez.
78.68.06↔	KIE a Trsl u Mtrs, Ef e Kn(tl)rstzs an snstTlia u Mtrs	79.16.10↔	Geschl Rep e prox Tibiafraktur m inn Knochfix d Markn
78.68.08↔	Knimplentf an Tarsalia und Metatars: So Osteosynthmat	79.16.11↔	Gschl Rp e prox Tibfrk m inn Knchfx m miminv balass Tch
78.69.11↔	KIE an Pl d Hd: (id) Dt, Sb, Zg/C, (wst) Pl, Ft ex, K	79.16.29↔	Gschl Rp e dst Tbiafx m S inn Knfx (zB d Sb, Pl, Dt)
78.69.15↔	KIE an and näh bz Kn, au Gsk, Ef e Kn(tl)rstzs an Phl d Hd	79.16.30↔	Geschl Rep e sonst Tibiafraktur m inn Knochfix d Markn
78.69.18↔	Knimplentf an Phal d Hand: sonstiges Osteosynthmat	79.16.31↔	Gschl Rp e sons Tibfrk m inn Knchfx m miminv balass Tch
78.69.21↔	KnImEm a B: Dt, Sb, Zg/C, Fxt ext, Rngf, (Bl)K	79.16.39↔	Gschl Rp e snst Tbiafx m S inn Knfx (zB d Sb, Pl, Dt)
78.69.22↔	Knochenimplantentfernung am Becken: (winkelstabile) Platte	79.16.40↔	Geschl Rep e dist Fibulafx m inn Knochfix d Markn
78.69.25↔	KnImEm an and näh bz Kn, au Gschk, Ef e Kn(tl)rstzs a B	79.16.49↔	Gschl Rp e dst Fblfx m S inn Knfx (zB d Sb, Pl, Dt)
78.69.28↔	Knimplentf a Be: sonstiges Osteosynthesematerial	79.16.50↔	Geschl Rep e sonstigen Fibulafx m inn Knochfix d Markn
78.69.31↔	KIE an Ts u Klin: (id) Dt, Sb, Zg/C, (wst) Pl, Ft ex, Rf, K	79.16.59↔	Gschl Rp e snst Fblfx m S inn Knfx (zB d Sb, Pl, Dt)
78.69.38↔	Knimplentf an Talus und Calcaneus: So Osteosynthmat	79.16.99↔	Geschl Rep e Fx an Tibia und Fib m inn Knochfix, So
78.69.41↔	KIE an Phl d Fßs: (id) Dt, Sb, Zg/C, (wst) Pl, Ft ex, K	79.17.00↔	Gschl Rp e Fx an Trsl u Mtrrs m inn Knchfx, n.n.bez.
78.69.45↔	KnImEm an and näh bz Kn, au Gk, Ef e Kn(tl)stz an Phl d Fs	79.17.10↔	Geschl Rep e Fx d Kalkan m inn Knochfix d winkst Pl
78.69.48↔	Knimplentf an Phal d Fusses: sonstiges Osteosynthmat	79.17.11↔	Gschl Rp e Frk d Kalk m inn Knchfx m miminv balass Tch
78.69.51↔	Knmplntf an and näh bz Kn: Drht, Zgg/Crcl, BlountKlm	79.17.19↔	Gschl Rp e Fx d Klkn m so inn Knfx (zB d Sb, Pl, Dt)
78.69.52↔	KIE a n bz Kn Sb, Pl, dy KSb, id Dt, Mn Gkp, Vg, TF, Fx ex	79.17.29↔	Gschl Rp e Fx an st Trl u Mtrs m in Knfx (zB d Sb, Pl, Dt)
78.69.53↔	Knimplentf an and näh bez Kn: Winkelplatte/Kondylenpl	79.17.99↔	Gschl Rp e Fx an Trsl u Mtrrs m inn Knchfx, so
78.69.55↔	KIE a and näh bz Kn, a Gk, Ef e Kn(tl)stz an st näh bz Kn	79.18↔	Geschl Reposition e Zehenfraktur mit inn Knochfix
78.69.58↔	Knimplentf an and näh bez Kn: sonstiges Osteosynthmat	79.19.00↔	Geschl Rep e Fx and bez Kn m inn Knochfix, n.n.bez.
78.69.61↔	Entfernung von Osteosynthesematerial an Wirbelsäule	79.19.10↔	Geschl Rep e Fx von Klav und Skapula m inn Knochfix
78.69.65↔	KnImEm an and näh bz Kn, au Gschk, Ef e Kn(tl)stz an d Ws	79.19.20↔	Geschl Reposition e Fx d Beckens mit inn Knochfix
78.69.71↔	Arthroskopische Entfernung von Osteosynthesematerial	79.19.30↔	Geschl Reposition e Fx d Patella mit inn Knochfix
78.90↔	Einsetz e Knochwachststimul, ohne Ang d Lokalisation	79.19.99↔	Geschl Rep e Fx and bez Kn m inn Knochfix, sonstige
78.91↔	Einsetz e Knochwachststimul an Skap, Klav, Rip u Stern	79.20↔	Off Reposition e Fx ohne Inn Knochfix, ohne Ang d Lok
78.92↔	Einsetzen eines Knochenwachstumsstimulators am Humerus	79.21.00↔	Offene Reposition e Humfx ohne Inn Knochfix, n.n.bez.
78.93↔	Eins eines Knochenwachstumsstimulators an Radius und Ulna	79.21.10↔	Offene Reposition e proximalen Humfx ohne Inn Knochfix
78.94↔	Einsetz e Knochwachststimul an Karpal und Metakarpalia	79.21.11↔	Off Reposition e Humerusschafffraktur oh Inn Knochfix
78.95↔	Einsetzen eines Knochenwachstumsstimulators am Femur	79.21.12↔	Offene Reposition e dist Humfx ohne Inn Knochfix
78.96↔	Einsetzen eines Knochenwachstumsstimulators an der Patella	79.21.99↔	Offene Reposition e Humfx ohne Inn Knochfix, sonstige
78.97↔	Eins eines Knochenwachstumsstimulators an Tibia und Fibula	79.22.00↔	Off Rep e Fx an Rad und Ulna oh Inn Knochfix, n.n.bez.
78.98↔	Einsetz e Knochwachststimul an Tarsalia und Metatars	79.22.10↔	Off Reposition e dist Radiusfraktur ohne Inn Knochfix
78.99↔	Entstz e Knochwachststiml an and näh bz Kn, auss Gschk	79.22.19↔	Off Reposition e sonstigen Radfx oh Inn Knochfix
79.10↔	Geschl Reposition e Fx m inn Knochfix, ohne Ang d Lok	79.22.20↔	Off Reposition e Ulnafraktur ohne innere Knochenfixation
79.11.00↔	Geschl Reposition e Humfx mit inn Knochfix, n.n.bez.	79.22.99↔	Off Rep e Fx an Rad und Ulna oh Inn Knochfix, sonstige
79.11.10↔	Gschl Rp e prx Hmfx m in Knfx d Mrkn / Vg o Wkpl / Kdylpl	79.23↔	Off Rep e Fx an Karpal und Metakarp oh Inn Knochfix
79.11.11↔	Gschl Rp e prox Humfrk m inn Knchfx m miminv balass Tch	79.24↔	Offene Reposition e Fingfx ohne innere Knochenfixation
79.11.19↔	Gschl Rp e prx Hmfx m S in Kfx (zB d Sb, Dt, Zg/C, wst Pl)	79.25↔	Off Rep einer Femurfraktur ohne innere Knochenfixation
79.11.20↔	Gschl Rp e st Hmfx m in Knfx d Mrkn / Vg o Wkpl / Kdylpl	79.26.00↔	Off Rep e Fx an Tib und Fib oh Inn Knochfix, n.n.bez.
79.11.21↔	Gschl Rp e sons Humfrk m inn Knchfx m miminv balass Tch	79.26.10↔	Off Reposition e prox Tibiafraktur oh Inn Knochfix
79.11.29↔	Gschl Rp e st Hmfx m S in Kfx (zB d Sb, Dt, Zg/C, wst Pl)	79.26.11↔	Off Reposition e Tibiaschafffraktur ohne Inn Knochfix
79.11.99↔	Geschl Reposition e Humfx mit inn Knochfix, sonstige	79.26.12↔	Off Reposition e dist Tibiafraktur ohne Inn Knochfix
79.12.00↔	Geschl Rep e Fx an Rad u Ulna m inn Knochfix, n.n.bez.	79.26.20↔	Off Reposition e proximalen Fibulafx ohne Inn Knochfix
79.12.10↔	Geschl Rp e dst Rdfx m inn Knchfx d Drht o Zgg/Crcl	79.26.21↔	Off Reposition e Fibulaschafffraktur ohne Inn Knochfix
79.12.11↔	Gschl Rp e dst Rdfx m inn Knchfx d intrmd Drht	79.26.22↔	Offene Reposition e dist Fibulafx ohne Inn Knochfix
79.12.12↔	Geschl Reposition e dist Radfx m inn Knochfix d Markn	79.26.99↔	Off Rep e Fx an Tibia und Fib oh Inn Knochfix, so
79.12.13↔	Gschl Rp e dist Radfrk m inn Knchfx m miminv balass Tch	79.27.00↔	Off Rp e Fx an Trsl u Mtrrs oh Inn Knchfx, n.n.bez.
79.12.19↔	Gschl Rp e dst Rdfx m S inn Knchfx (z.B. d Schraub, Pl)	79.27.10↔	Off Rep e Talus und Kalkaneusfraktur oh Inn Knochfix



79.27.11↔	Off Rep e einf Fx So Tarsal u Metatars oh Inn Knochfix	79.39.20↔	Offene Reposition e Fx d Acetabulums mit inn Knochfix
79.27.12↔	Off Rp e Mhfrgmfx S Trsl u Mtrrs oh Inn Knchfx	79.39.29↔	Off Rep e Fx sonstiger Teile d Beckens m inn Knochfix
79.27.99↔	Off Rep e Fx an Tarsal u Metatars oh Inn Knochfix, so	79.39.40↔	Offene Reposition e Fx d Patella mit inn Knochfix
79.28↔	Off Rep einer Zehenfraktur ohne innere Knochenfixation	79.39.99↔	Off Rep e Fx and bez Kn m inn Knochfix, sonstige
79.29.00↔	Off Rep e Fx and bez Kn oh Inn Knochfix, n.n.bez.	79.50↔	Offene Reposition e Epiphysdiast, ohne Ang d Lok
79.29.10↔	Off Rep e einf Fx d Klav und Skapula oh Inn Knochfix	79.51↔	Offene Reposition einer Epiphysdiastase am Humerus
79.29.11↔	Off Rep e Mehrfragmfx d Klav und Skap oh Inn Knochfix	79.52.00↔	Off Rep e Epiphysdiast an Rad und Ulna, n.n.bez.
79.29.20↔	Offene Reposition e Fx d Beckens ohne Inn Knochfix	79.52.10↔	Offene Reposition einer Epiphysdiastase am distalen Radius
79.29.30↔	Offene Reposition e Fx d Patella ohne Inn Knochfix	79.52.20↔	Off Rep e sonstigen Epiphysdiast an Rad und Ulna
79.29.99↔	Off Rep e Fx and bez Kn oh Inn Knochfix, sonstige	79.52.99↔	Off Rep e Epiphysdiast an Rad und Ulna, sonstige
79.30↔	Offene Reposition e Fx m inn Knochfix, ohne Ang d Lok	79.55↔	Offene Reposition einer Epiphysdiastase am Femur
79.31.00↔	Offene Reposition e Humfx mit inn Knochfix, n.n.bez.	79.56.00↔	Off Rep e Epiphysdiast an Tibia und Fib, n.n.bez.
79.31.10↔	Off Rp e eif prx Hfx m in Knfx d Mrkn, wks Pl o (Wnk) Pl	79.56.10↔	Offene Reposition e Epiphysdiast an d proximalen Tibia
79.31.11↔	Off Rp e eif prx Hmfx m S inn Knfx (zB Sb, Dt)	79.56.11↔	Off Reposition e Epiphysdiastase an der distale Tibia
79.31.12↔	Off Reposition e Mehrfragmfx d prox Hum m inn Knochfix	79.56.20↔	Offene Reposition e Epiphysdiast an d proximalen Fib
79.31.20↔	Off Rep e einf Humerusschafffraktur m inn Knochfix	79.56.21↔	Off Rep einer Epiphysdiastase an der distalen Fibula
79.31.30↔	Off Rp e eif dst Hmfx m in Knfx d Mrkn, wkst Pl o (Wkl) Pl	79.56.99↔	Off Rep e Epiphysdiast an Tibia und Fib, sonstige
79.31.31↔	Off Rp e einf dst Hmfx m S inn Knfx (zB Sb, Dt)	79.59.00↔	Off Reposition e Epiphysdiast an and bez Kn, n.n.bez.
79.31.90↔	Off Rep e Mehrfragmfx So Teile d Hum m inn Knochfix	79.59.10↔	Offene Reposition einer Epiphysdiastase an der Patella
79.31.99↔	Offene Reposition e Humfx mit inn Knochfix, sonstige	79.59.99↔	Off Reposition e Epiphysdiast an and bez Kn, sonstige
79.32.00↔	Off Rep e Fx an Rad und Ulna m inn Knochfix, n.n.bez.	79.60↔	Débridement einer offen Fraktur, ohne Angabe der Lok
79.32.10↔	Offene Reposition e dist Radiusfraktur m inn Knochfix	79.61↔	Débridement einer offenen Humerusfraktur
79.32.19↔	Off Reposition e sonstigen Radfx m inn Knochfix	79.62↔	Débridement einer offenen Fraktur an Radius und Ulna
79.32.29↔	Off Reposition e Ulnafraktur mit innerer Knochenfixation	79.63↔	Débridement e offenen Fraktur an Karpalia u Metakarpalia
79.32.99↔	Off Rep e Fx an Rad und Ulna m inn Knochfix, sonstige	79.64↔	Débridement einer offenen Fingerfraktur
79.33.00↔	Off Rp e Fx an Krpl u Mtkrp m inn Knchfx, n.n.bz.	79.65↔	Débridement einer offenen Femurfraktur
79.33.10↔	Off Rp e Fx an Krpl u Mtkrp m inn Knchfx d (Blount)Klm	79.66↔	Débridement einer offenen Fraktur an Tibia und Fibula
79.33.19↔	Off Rep e Fx an Karpal und Metakarp m So inn Knochfix	79.67↔	Débridement e offenen Fraktur an Tarsalia u Metatarsalia
79.33.99↔	Off Rep e Fx an Karpal und Metakarp m inn Knochfix, so	79.68↔	Débridement einer offenen Zehenfraktur
79.34↔	Offene Reposition e Fingfx mit innerer Knochenfixation	79.69↔	Débr e offenen Fx and näher bez Knochen, auss Gschk
79.35.00↔	Offene Reposition e Femurfx mit inn Knochfix, n.n.bez.	79.80↔	Offene Reposition e Luxation an nicht bez Lokalisation
79.35.10↔	Offene Reposition e Hüftkopffraktur mit inn Knochfix	79.81.00↔	Offene Reposition einer Luxation der Schulter, n.n.bez.
79.35.11↔	Off Rep e Schhfx und prox Femurfx m inn Knochfix	79.81.10↔	Offene Reposition einer Luxation im Humeroglenoidalgelenk
79.35.12↔	Offene Reposition e Femurschafffraktur m inn Knochfix	79.81.20↔	Offene Reposition einer Luxation im Akromioklavikulargelenk
79.35.13↔	Offene Reposition e dist Femurfx mit inn Knochfix	79.81.99↔	Offene Reposition einer Luxation der Schulter, sonstige
79.35.99↔	Offene Reposition e Femurfx mit inn Knochfix, sonstige	79.82↔	Offene Reposition einer Luxation des Ellbogens
79.36.00↔	Off Rep e Fx an Tibia und Fib m inn Knochfix, n.n.bez.	79.83.00↔	Offene Reposition einer Luxation des Handgelenks, n.n.bez.
79.36.10↔	Off Rp e einf Fx prx Tb m inn Knchfx d (Blount)Klm o int Drht	79.83.10↔	Off Rep einer Luxation des distales Radioulnargelenks
79.36.11↔	Off Rep e einf Fx d prox Tib m inn Knochfix d Schraube	79.83.99↔	Offene Reposition einer Luxation des Handgelenks, sonst
79.36.12↔	Off Rep e einf Fx d prox Tibia m so inn Knochfix	79.84↔	Offene Reposition einer Luxation von Hand und Fingern
79.36.13↔	Off Rp e Mhfrgmfx d prx Tb m inn Knchfx d (Blount)Klm	79.85↔	Offene Reposition einer Luxation der Hüfte
79.36.14↔	Off Rep e Mehrfragmfx d prox Tibia m so inn Knochfix	79.86.00↔	Offene Reposition einer Luxation des Knies, n.n.bez.
79.36.20↔	Off Rep e einf Tibiaschafffraktur m inn Knochfix	79.86.10↔	Off Reposition e Lux d proximalen Tibiofibulargelenks
79.36.30↔	Off Rp e einf Fx d dst Tb m inn Knchfx d Mrkn o wnkst Pl	79.86.19↔	Offene Reposition einer Luxation des Kniegelenks
79.36.31↔	Off Rp e einf Fx d dstaeln Tb m inn Knchfx d so Pl	79.86.99↔	Offene Reposition einer Luxation des Knies, sonstige
79.36.32↔	Off Rep e einf Fx d dist Tibia m So inn Knochfix	79.87.00↔	Off Reposition e Luxation des Sprunggelenkes, n.n.bez.
79.36.40↔	Off Rep e Mehrfragmfx so Teile d Tibia m inn Knochfix	79.87.10↔	Offene Reposition einer Luxation des oberen Sprunggelenkes
79.36.50↔	Off Reposition e einf Fx d prox Fib m inn Knochfix	79.87.20↔	Offene Reposition einer Luxation des unteren Sprunggelenkes
79.36.51↔	Off Reposition e Mehrfragmfx d prox Fib m inn Knochfix	79.87.99↔	Offene Reposition einer Luxation des Sprunggelenkes, sonst
79.36.60↔	Off Rp e einf Fbelschfftrkr m inn Knchfx d Mrkn	79.88.00↔	Off Reposition e Luxation von Fuss u Zehen, n.n.bez.
79.36.61↔	Off Rep e einf Fibulaschafffraktur m so inn Knochfix	79.88.10↔	Offene Reposition einer Luxation eines Zehengelenkes
79.36.62↔	Off Rp e Mhfrgmfx d Fbelschfts m inn Knchfx d (wnkst) Pl	79.88.20↔	Offene Reposition e Lux e Metatarsophalangealgelenkes
79.36.63↔	Off Rp e Mhfrgmfx d Fbelschfts m so inn Knchfx	79.88.99↔	Offene Reposition einer Luxation von Fuss und Zehen, sonst
79.36.70↔	Off Rp e einf Fx d dst Fb m inn Knchfx d (Blount)Klm	79.89.00↔	Offene Reposition e Luxation an and bez Lok, n.n.bez.
79.36.71↔	Off Rep e einf Fx d dist Fib m inn Knochfix d Pl	79.89.10↔	Off Reposition e Luxation des Sternoklavikulargelenkes
79.36.72↔	Off Rep e einf Fx d dist Fib m sonstiger inn Knochfix	79.89.20↔	Offene Reposition einer Luxation der Iliosakralgelenkes
79.36.73↔	Off Reposition e Mehrfragmfx d dist Fib m inn Knochfix	79.89.30↔	Offene Reposition einer Luxation der Symphyse
79.36.99↔	Off Rep e Fx an Tibia und Fib m inn Knochfix, sonstige	79.89.99↔	Offene Reposition e Luxation an and bez Lok, sonstige
79.37.00↔	Off Rp e Fx an Trsl u Mtrrs m inn Knchfx, n.n.bz.	79.90↔	Nicht näher bez Operation an Fx, ohne Ang d Lok
79.37.10↔	Off Rep e Fx an Kalkan und Talus m inn Knochfix d Pl	79.91↔	Nicht näher bezeichnete Operation an Verletzung des Humerus
79.37.11↔	Off Rep e Fx an Kalkan und Talus m so inn Knochfix	79.92↔	Ni näh bez Operation an Verletzung von Radius und Ulna
79.37.20↔	Off Rp e Mhfrgmfx an snst Trsl m inn Knchfx d Pl	79.93↔	Ni näh bez Op an Verletzung von Karpal und Metakarp
79.37.21↔	Off Rp e Mhfrgmfx an snst Trsl m so inn Knchfx	79.94↔	Nicht näher bez Operation an Verletzung d Fingknöch
79.37.30↔	Off Rep e Mehrfragmfx an Metatars m inn Knochfix	79.95↔	Nicht näher bezeichnete Operation an Verletzung des Femur
79.37.40↔	Off Rp e einf Fx an snst Trsl u Mtrrs m inn Knchfx	79.96.00↔	Ni näh bez Op an Verletzung von Tib und Fib, n.n.bez.
79.37.99↔	Off Rep e Fx an Tarsal und Metatars m inn Knochfix, so	79.96.10↔	Nicht näher bezeichnete Operation an Verletzung der Tibia
79.38↔	Off Rep einer Zehenfraktur m innerer Knochenfixation	79.96.20↔	Nicht näher bezeichnete Operation an Verletzung der Fibula
79.39.00↔	Off Rep e Fx and bez Kn m inn Knochfix, n.n.bez.	79.96.99↔	Ni näh bez Op an Verletzung von Tibia und Fib, so
79.39.10↔	Off Rep e einf Fx von Klav und Skapula m inn Knochfix	79.97↔	Ni näh bez Op an Verletzung von Tarsalia und Metatars
79.39.11↔	Off Rep e Mehrfragmfx von Klav und Skap m inn Knochfix	79.98↔	Nicht näher bezeichnete Operation an Verletzung der Zehkn

80.00↔	Arthrot zur Prothesenentfernung, ohne Ang d Lok	80.17.00↔	Sonstige Arthrotomie des Sprunggelenks, n.n.bez.
80.01.00↔	Arthrotomie zur Prothesenentf an der Schulter, n.n.bez.	80.17.10↔	Arthr Arthrot d oberen Sprunggelenkes, Gelsp mit Drain
80.01.10↔	Arthrot zur Prothentf an d Schult, Entf e Humeruskp	80.17.11↔	Arthr Arthrot d ob Sprunggelenkes, Entf freier Gelkorp
80.01.11↔	Arthrt z Prthntf an d Schlt, Entf e TEP d Schltrgl	80.17.12↔	Arthr Arthrot d ob Sg, Einl o Entf e Medträg
80.01.99↔	Arthrotomie zur Prothesenentfernung an der Schulter, sonst	80.17.20↔	Arthrot d oberen Sprunggelenkes, Gelsp mit Drain
80.02↔	Arthrotomie zur Prothesenentfernung am Ellbogen	80.17.21↔	Arthrot d oberen Sprunggelenkes, Entf freier Gelkorp
80.03↔	Arthrotomie zur Prothesenentfernung am Handgelenk	80.17.29↔	Sonstige Arthrotomie des oberen Sprunggelenkes
80.04.00↔	Arthrot zur Prothentf an Hand und Fing, n.n.bez.	80.17.30↔	Arthr Arthrot d unteren Sprunggelenkes, Gelsp m Drain
80.04.10↔	Arthrt z Prthntf an Hnd u Fng, Entf e Daumstglprt	80.17.31↔	Arthr Arthrot d unteren Sg, Entf freier Gelkorp
80.04.11↔	Arthrt z Prthntf an Hnd u Fng, Entf e snst Fngrglndprt	80.17.32↔	Arthr Arthrot d unteren Sg, Einl o Entf e Medträg
80.04.99↔	Arthrot zur Prothentf an Hand und Fing, sonstige	80.17.40↔	Arthrot d unteren Sprunggelenkes, Gelsp mit Drain
80.05.00↔	Arthrotomie zur Prothesenentfernung der Hüfte, n.n.bez.	80.17.41↔	Arthrot d unteren Sprunggelenkes, Entf freier Gelkorp
80.05.10↔	Arthrot zur Prothentf d Hüfte, Entf e Femurkopfkappe	80.17.49↔	Sonstige Arthrotomie des unteren Sprunggelenkes
80.05.11↔	Arthrt z Prthntf d Hüft, Entf e Glnkpfnnprths	80.17.99↔	Sonstige Arthrotomie des Sprunggelenks, sonstige
80.05.12↔	Arthrt z Prthntf d Hüft, Entf e Glpfnnstüsch u GlschnPfn	80.18.00↔	Sonstige Arthrotomie von Fuss und Zehen, n.n.bez.
80.05.13↔	Arthrt z Prthntf d Hüft, Entf e Fmrkprt, Duokpfrth o Tp	80.18.10↔	Arthr Arthrot von Fuss und Zehen, Gelsp mit Drain
80.05.14↔	Arthrt z Prthntf d Hüft, Entf e snst Endprth d Hüft	80.18.11↔	Arthr Arthrot von Fuss und Zehen, Entf freier Gelkorp
80.05.99↔	Arthrotomie zur Prothesenentfernung der Hüfte, sonstige	80.18.12↔	Arthr Arthrot von Fuss u Zehen, Einl o Entf e Medträg
80.06↔	Arthrotomie zur Prothesenentfernung am Knie	80.18.20↔	Arthrot von Fuss und Zehen, Gelenkspülung mit Drainage
80.07↔	Arthrotomie zur Prothesenentfernung am Sprunggelenk	80.18.21↔	Arthrot von Fuss und Zehen, Entf freier Gelenkkörper
80.08↔	Arthrotomie zur Prothesenentfernung an Fuss und Zehen	80.18.99↔	Sonstige Arthrotomie von Fuss und Zehen, sonstige
80.09↔	Arthrot zur Prothesenentfernung an and bez Lok	80.19.00↔	Sonstige Arthrot an and bez Lokalisation, n.n.bez.
80.10.00↔	Sonst Arthrotomie, ohne Angabe der Lokalisation, n.n.bez.	80.19.10↔	Arthr Arthrot d Sternoklgel, Gelsp m Drain
80.10.10↔	Arthr Arthrot ohne Ang d Lokalisation, Gelsp mit Drain	80.19.11↔	Arthr Arthrot d Sternoklgel, Entf freier Gelkorp
80.10.12↔	Arthr Arthrot ohne Ang d Lok, Einl oder Entf e Medträg	80.19.12↔	Arthr Arthrot d Sternoklgel, Einl o Entf e Medträg
80.10.13↔	Arthrot ohne Ang d Lok, Sonstige Gelsp mit Drain	80.19.20↔	Arthrot d Sternoklavikulargelenkes, Gelsp mit Drain
80.10.99↔	Sonst Arthrotomie, ohne Angabe der Lokalisation, sonst	80.19.21↔	Arthrot d Sternoklgel, Entf freier Gelkorp
80.11.00↔	Sonstige Arthrotomie der Schulter, n.n.bez.	80.19.29↔	Sonstige Arthrotomie des Sternoklavikulargelenkes
80.11.10↔	Arthr Arthrot d Humeroglgel, Gelsp mit Drain	80.19.30↔	Arthr Arthrot d Iliosakralgelenkes, Gelsp mit Drain
80.11.11↔	Arthr Arthrot d Humeroglgel, Entf freier Gelkorp	80.19.31↔	Arthr Arthrot d Iliosakrgel, Entf freier Gelkorp
80.11.12↔	Arthrot d Humeroglenoidalgelenkes, Gelsp mit Drain	80.19.32↔	Arthr Arthrot d Iliosakrgel, Einl oder Entf e Medträg
80.11.13↔	Arthrot d Humeroglenoidalgelenkes, Entf freier Gelkorp	80.19.40↔	Arthrot d Iliosakralgelenkes, Gelenkspülung mit Drain
80.11.19↔	Sonstige Arthrotomie des Humeroglenoidalgelenkes	80.19.41↔	Arthrot d Iliosakralgelenkes, Entf freier Gelenkkörper
80.11.20↔	Arthr Arthrot d Akromioklavgel, Gelsp mit Drain	80.19.49↔	Sonstige Arthrotomie des Iliosakralgelenkes
80.11.21↔	Arthr Arthrot d Akromioklavgel, Entf freier Gelkorp	80.19.52↔	Arthr Arthrot an d Symphyse, Einl oder Entf e Medträg
80.11.22↔	Arthrot des Akromioklavgel, Gelenkspülung mit Drainage	80.19.59↔	Sonstige Arthrotomie an der Symphyse
80.11.23↔	Arthrot d Akromioklavgel, Entf freier Gelenkkörper	80.19.90↔	Arthr Arthrot an and bez Lokalisation, Gelsp mit Drain
80.11.29↔	Sonstige Arthrotomie des Akromioklavikulargelenkes	80.19.91↔	Arthr Arthrot an and bez Lok, Entf freier Gelkorp
80.11.99↔	Sonstige Arthrotomie der Schulter, sonstige	80.19.92↔	Arthr Arthrot an and bez Lok, Einl oder Entf e Medträg
80.12.00↔	Sonstige Arthrotomie des Ellbogens, n.n.bez.	80.19.93↔	Arthrot an and bez Lokalisation, Gelsp mit Drain
80.12.10↔	Arthr Arthrot d Ellenbogens, Gelenkspülung mit Drain	80.19.94↔	Arthrot an and bez Lokalisation, Entf freier Gelkorp
80.12.11↔	Arthr Arthrot d Ellb, Entfernung freier Gelenkkörper	80.19.99↔	Sonstige Arthrot an and bez Lokalisation, sonstige
80.12.12↔	Arthr Arthrot d Ellb, Einl oder Entf e Medträg	80.40↔	Durchtr von Gelkaps, Lig oder Knorp, ohne Ang d Lok
80.12.20↔	Arthrotomie des Ellenbogens, Gelenkspülung mit Drainage	80.41.00↔	Durchtr von Gelkaps, Lig o Knorp an d Schult, n.n.bez.
80.12.21↔	Arthrot d Ellenbogens, Entfernung freier Gelenkkörper	80.41.10↔	Durchtr von Gelkaps, Ligament oder Knorpel a Humerogel
80.12.99↔	Sonstige Arthrotomie des Ellbogens, sonstige	80.41.20↔	Durchtr von Gelkaps, Lig oder Knorp a Akromioklavgel
80.13.00↔	Sonstige Arthrotomie des Handgelenkes, n.n.bez.	80.41.99↔	Durchtr von Gelkaps, Lig o Knorp an d Schult, sonstige
80.13.10↔	Arthr Arthrot d Handgelenkes, Gelenkspülung mit Drain	80.42↔	Durchtr von Gelkaps, Ligament oder Knorpel a Ellb
80.13.11↔	Arthr Arthrot d Handgelenkes, Entf freier Gelenkkörper	80.43.00↔	Durchtr von Gelkap, Lig oder Knorp a Hdgel, n.n.bez.
80.13.12↔	Arthr Arthrot d Handgel, Einl oder Entf e Medträg	80.43.10↔	Drchtr v Gikp, Lg o Knrp a Hdgl, Drchtr d Bändr d Hndwr
80.13.20↔	Arthrot des Handgelenkes, Gelenkspülung mit Drainage	80.43.20↔	Drchtr v Gikp, Lg o Knrp a Hdgl, Exz v Bändr d Hndwr
80.13.21↔	Arthrot d Handgelenkes, Entfernung freier Gelenkkörper	80.43.90↔	Drchtr v Gikp, Lg o Knrp a Hdgl, S Op an Bändrn d Hndwr
80.13.99↔	Sonstige Arthrotomie des Handgelenkes, sonstige	80.43.99↔	Durchtr von Gelkap, Lig oder Knorp a Hdgel, sonstige
80.14.00↔	Sonstige Arthrotomie von Hand und Fingern, n.n.bez.	80.44.00↔	Durchtr v Gelkap, Lig o Knorp an Hand u Fing, n.n.bez.
80.14.10↔	Arthrot von Hand und Fingern, Gelenkspülung mit Drain	80.44.10↔	Drchtr v Gikps, Lg o Knrp, Drchtr d Bändr d Mtthnd
80.14.99↔	Sonstige Arthrotomie von Hand und Fingern, sonstige	80.44.11↔	Drchtr v Gikps, Lg o Knrp, Drchtr d Rtnklm fixrm
80.15.00↔	Sonstige Arthrotomie der Hüfte, n.n.bez.	80.44.20↔	Drchtr v Gikps, Lg o Knrp, Exz v Bändrn d Mtthnd
80.15.10↔	Arthr Arthrot der Hüfte, Gelenkspülung mit Drainage	80.44.21↔	Drchtr v Gikps, Lg o Knrp, Exz v snst Bändrn d Hnd
80.15.11↔	Arthr Arthrot d Hüfte, Entfernung freier Gelenkkörper	80.44.90↔	Drchtr v Gikps, Lg o Knrp, S Op an Bändrn d Mtthnd
80.15.12↔	Arthr Arthrot d Hüfte, Einl oder Entf e Medträg	80.44.91↔	Drchtr v Gikps, Lg o Knrp, S Op an snst Bändrn d Hnd
80.15.20↔	Arthrotomie der Hüfte, Gelenkspülung mit Drainage	80.44.99↔	Durchtr von Gelkap, Lig o Knorp an Hand und Fing, so
80.15.21↔	Arthrotomie der Hüfte, Entfernung freier Gelenkkörper	80.46.00↔	Durchtr von Gelkaps, Lig oder Knorp a Knie, n.n.bez.
80.15.99↔	Sonstige Arthrotomie der Hüfte, sonstige	80.46.10↔	Durchtr von Gelkaps, Ligament oder Knorpel a Kniegel
80.16.00↔	Sonstige Arthrotomie des Knies, n.n.bez.	80.46.20↔	Durchtr von Gelkaps, Lig o Knorp a prox Tibiofibgel
80.16.10↔	Arthr Arthrot d Kniegelenkes, Gelenkspülung mit Drain	80.46.99↔	Durchtr von Gelkaps, Lig oder Knorp a Knie, sonstige
80.16.11↔	Arthr Arthrot d Kniegelenkes, Entf freier Gelenkkörper	80.47.00↔	Durchtr von Gelkaps, Lig o Knorp a Sg, n.n.bez.
80.16.12↔	Arthr Arthrot d Kniegel, Einl oder Entf e Medträg	80.47.10↔	Durchtr von Gelkaps, Lig o Knorp a oberen Sprunggelenk
80.16.20↔	Arthrot des Kniegelenkes, Gelenkspülung mit Drainage	80.47.20↔	Durchtr von Gelkaps, Lig o Knorp a unteren Sg
80.16.21↔	S Arthrt d Knies, Arthrt d Kniegl, Entf freier Gikorp	80.47.99↔	Durchtr von Gelkaps, Lig o Knorp a Sg, sonstige
80.16.99↔	Sonstige Arthrotomie des Knies, sonstige	80.48.00↔	Durchtr v Gelkaps, Lig o Knorp an Fuss u Zeh, n.n.bez.



80.48.10↔	Durchtr von Gelkaps, Lig oder Knorp a Metatarsgel	80.79.19↔	Arthr Synovektomie an and näher bez Lokalisationen
80.48.20↔	Durchtr von Gelkaps, Lig oder Knorp an e Zehengelenk	80.79.20↔	Offene Synovektomie am Sternoklavikulargelenk
80.48.99↔	Durchtr von Gelkaps, Lig o Knorp an Fuss und Zehen, so	80.79.21↔	Offene Synovektomie am Iliosakralgelenk
80.49.00↔	Durchtr von Gelkaps, Lig o Knorp and bez Lok, n.n.bez.	80.79.22↔	Offene Synovektomie an der Symphyse
80.49.10↔	Durchtr v Glkps, Lg o Knrp a Strnklvklurglink	80.79.29↔	Offene Synovektomie an and näher bez Lokalisationen
80.49.20↔	Durchtr von Gelkaps, Ligament oder Knorpel a Iliosgel	80.79.99↔	Synovektomie an and näher bez Lokalisationen, sonstige
80.49.30↔	Durchtr von Gelkaps, Ligament oder Knorp an d Symphyse	80.80.00↔	Sonstige lokale Exz oder Destr e Gelläs, n.n.bez.,
80.49.99↔	Durchtr von Gelkaps, Lig o Knorp and bez Lok, sonstige	80.80.10↔	Sonstige lokale Exz oder Destr e Gelenkläsion, arthr
80.51.10↔	Exzision eines Discus intervertebralis, offen chirurgisch	80.80.11↔	Sonstige lokale Exz oder Destr e Gelenkläsion, Débr
80.51.11↔	Exzision zweier Disci intervertebrales, offen chirurgisch	80.80.99↔	Sonstige lokale Exz oder Destr e Gelläs, sonstige
80.51.12↔	Exz dreier o mehr Disci intervertebrales, offen chir	80.81.00↔	So Lok Exz o Destr e Gelläs an d Schult, n.n.bez.
80.51.20↔	Exzision eines Discus intervertebralis, perkutan Endoskopie	80.81.10↔	Débridement am Humeroglenoidalgelenk
80.51.99↔	Exzision eines Discus intervertebralis, sonstige	80.81.11↔	Zystenexstirpation am Humeroglenoidalgelenk
80.52↔	Intervertebrale Chemonukleolyse	80.81.19↔	Sonstige lokale Exz oder Destr a Humeroglenoidalgelenk
80.59.10↔	Sonst Diskusdestruktion, Entf eines freien Sequesters	80.81.20↔	Débridement am Akromioklavikulargelenk
80.59.20↔	Sonstige Diskusdestruktion, Reoperation bei Rezidiv	80.81.21↔	Zystenexstirpation am Akromioklavikulargelenk
80.59.21↔	Sonstige Diskdestr, Reop m Radikulolyse b Rezidiv	80.81.29↔	Sonstige lokale Exzision oder Destr a Akromklavikgel
80.59.30↔	Sonst Diskusdestruktion, Dekompression mit Nucleoplastik	80.81.99↔	So Lok Exz o Destr e Gelläs an d Schult, So
80.59.40↔	S Dskdstr, Mnmlnvs Thrmmdlton d Bndscheib	80.82.00↔	Sonstige Lok Exz oder Destr e Gelläs a Ellb, n.n.bez.
80.59.50↔	S Dskdstr, Dsksrknstrktion m zllbsiertn Bndscheibrstz	80.82.10↔	Arthr lokale Exz oder Destr e Gelenkläsion a Ellb
80.59.99↔	Sonstige Diskusdestruktion, sonstige	80.82.11↔	Débridement am Ellenbogengelenk
80.6x.00↔	Meniskektomie am Knie, n.n.bez.	80.82.12↔	Zystenexstirpation am Ellbogengelenk
80.6x.10↔	Meniskektomie am Knie, arthroskopisch, partiell	80.82.99↔	Sonstige Lok Exz oder Destr e Gelläs a Ellb, sonstige
80.6x.11↔	Meniskektomie am Knie, arthroskopisch, total	80.83.00↔	Sonstige Lok Exz oder Destr e Gelläs a Hdgel, n.n.bez.
80.6x.20↔	Meniskektomie am Knie, offen chirurgisch, partiell	80.83.10↔	Arthr lokale Exz oder Destr e Gelläs a Handgelenk
80.6x.21↔	Meniskektomie am Knie, offen chirurgisch, total	80.83.11↔	Débridement am Handgelenk
80.6x.99↔	Meniskektomie am Knie, sonstige	80.83.12↔	Zystenexstirpation am Handgelenk
80.70.00↔	Synovektomie, ohne Angabe der Lokalisation, n.n.bez.	80.83.99↔	Sonstige Lok Exz oder Destr e Gelläs a Hdgel, sonstige
80.70.10↔	Arthroskopische Synovektomie ohne Ang der Lokalisation	80.84.00↔	So Lok Exz o Destr e Gelläs an Hand und Fing, n.n.bez.
80.70.20↔	Offene Synovektomie ohne Angabe der Lokalisation	80.84.10↔	Debridement an Gelenken der Handwurzel
80.70.99↔	Synovektomie, ohne Angabe der Lokalisation, sonstige	80.84.20↔	Debridement an sonstigen Gelenken der Hand und Finger
80.71.00↔	Synovektomie an der Schulter, n.n.bez.	80.84.99↔	So Lok Exz o Destr e Gelläs an Hand und Fing, so
80.71.10↔	Synovektomie am Humeroglenoidalgelenk	80.85.00↔	Sonstige Lok Exz o Destr e Gelläs an d Hüfte, n.n.bez.
80.71.11↔	Synovektomie am Akromioklavikulargelenk	80.85.10↔	Arthr lokale Exz oder Destr e Gelenkläsion an d Hüfte
80.71.99↔	Synovektomie an der Schulter, sonstige	80.85.11↔	Débridement am Hüftgelenk
80.72.00↔	Synovektomie am Ellbogen, n.n.bez.	80.85.12↔	Zystenexstirpation am Hüftgelenk
80.72.10↔	Arthroskopische Synovektomie am Ellbogen	80.85.99↔	Sonstige Lok Exz o Destr e Gelläs an d Hüfte, sonstige
80.72.20↔	Offene Synovektomie am Ellbogen	80.86.00↔	Sonstige Lok Exz oder Destr e Gelläs a Knie, n.n.bez.
80.72.99↔	Synovektomie am Ellbogen, sonstige	80.86.10↔	Arthr lokale Exzision oder Destruktion a Kniegelenk
80.73.00↔	Synovektomie am Handgelenk, n.n.bez.	80.86.11↔	Débridement am Kniegelenk
80.73.10↔	Arthroskopische Synovektomie am Handgelenk	80.86.12↔	Zystenexstirpation am Kniegelenk
80.73.20↔	Offene Synovektomie am Handgelenk	80.86.13↔	Exzision eines Meniskusganglions am Kniegelenk
80.73.99↔	Synovektomie am Handgelenk, sonstige	80.86.99↔	Sonstige Lok Exz oder Destr e Gelläs a Knie, sonstige
80.75.00↔	Synovektomie an der Hüfte, n.n.bez.	80.87.00↔	Sonstige Lok Exz o Destr e Gelläs a Sg, n.n.bez.
80.75.10↔	Arthroskopische Synovektomie an der Hüfte	80.87.10↔	Arthr Lok Exz o Destr e Gelläs a oberen Sprunggelenk
80.75.20↔	Offene Synovektomie an der Hüfte	80.87.11↔	Débridement am oberen Sprunggelenk
80.75.99↔	Synovektomie an der Hüfte, sonstige	80.87.12↔	Zystenexstirpation am oberen Sprunggelenk
80.76.00↔	Synovektomie am Knie, n.n.bez.	80.87.19↔	Sonstige Lok Exz o Destr e Gelläs a ob Sprunggelenk
80.76.10↔	Arthroskopische Synovektomie am Kniegelenk	80.87.20↔	Arthr Lok Exz o Destr e Gelläs a unteren Sprunggelenk
80.76.11↔	Arthr Synovektomie a proximalen Tibiofibulargelenk	80.87.21↔	Débridement am unteren Sprunggelenk
80.76.20↔	Offene Synovektomie am Kniegelenk	80.87.22↔	Zystenexstirpation am unteren Sprunggelenk
80.76.21↔	Offene Synovektomie am proximalen Tibiofibulargelenk	80.87.29↔	Sonstige Lok Exz o Destr e Gelläs a unteren Sg
80.76.99↔	Synovektomie am Knie, sonstige	80.87.99↔	Sonstige Lok Exz o Destr e Gelläs a Zehen, sonstige
80.77.00↔	Synovektomie am Sprunggelenk, n.n.bez.	80.88.00↔	So Lok Exz o Destr e Gelläs an Fuss u Zehen, n.n.bez.
80.77.10↔	Arthroskopische Synovektomie am oberen Sprunggelenk	80.88.10↔	Arthr lokale Exz oder Destr e Gelläs an Fuss und Zehen
80.77.11↔	Arthroskopische Synovektomie am unteren Sprunggelenk	80.88.20↔	Débridement am Metatarsophalangealgelenk
80.77.20↔	Offene Synovektomie am oberen Sprunggelenk	80.88.21↔	Zystenexstirpation am Metatarsophalangealgelenk
80.77.21↔	Offene Synovektomie am unteren Sprunggelenk	80.88.29↔	Sonstige Lok Exz oder Destr a Metatarsgel
80.77.99↔	Synovektomie am Sprunggelenk, sonstige	80.88.30↔	Débridement an Zehengelenken
80.78.00↔	Synovektomie an Fuss und Zehen, n.n.bez.	80.88.40↔	Débridement an sonstigen Fussgelenken
80.78.10↔	Arthroskopische Synovektomie am Tarsometatarsalgelenk	80.88.50↔	Zystenexstirpation an sonstigen Gel von Fuss und Zehen
80.78.11↔	Arthr Synovektomie a Metatarsophalangealgelenk	80.88.59↔	So Lok Exz o Destr an sonstigen Gel von Fuss und Zehen
80.78.19↔	Sonstige arthroskopische Synovektomie an Fuss und Zehen	80.88.99↔	So Lok Exz o Destr e Gelläs an Fuss und Zehen, so
80.78.20↔	Offene Synovektomie am Tarsometatarsalgelenk	80.89.00↔	So Lok Exz o Destr e Gelläs an and bez Lok, n.n.bez.
80.78.21↔	Offene Synovektomie am Metatarsophalangealgelenk	80.89.10↔	Arthr Lok Exz o Destr e Gelläs a Sternoklgel
80.78.29↔	Sonstige offene Synovektomie an Fuss und Zehen	80.89.11↔	Débridement am Sternoklavikulargelenk
80.78.99↔	Synovektomie an Fuss und Zehen, sonstige	80.89.12↔	Zystenexstirpation am Sternoklavikulargelenk
80.79.00↔	Synovektomie an and näher bez Lokalisationen, n.n.bez.	80.89.19↔	Sonstige Lok Exz oder Destr a Sternoklavikulargelenk
80.79.10↔	Arthroskopische Synovektomie am Sternoklavikulargelenk	80.89.20↔	Arthr lokale Exz oder Destr e Gelläs a Iliosgel
80.79.11↔	Arthroskopische Synovektomie am Iliosakralgelenk	80.89.21↔	Débridement am Iliosakralgelenk

80.89.22↔	Zystenextirpation am Iliosakralgelenk	81.12.99↔	Arthrodese Double, sonstige
80.89.29↔	Sonstige lokale Exzision oder Destr a Iliosakralgelenk	81.13↔	Subtalare Arthrodese
80.89.41↔	Débr einer Gelenkläsion an and bez Lokalisation	81.14↔	Mediotarsale Arthrodese
80.89.42↔	Zystenextirpation an Gelenken and bez Lokalisation	81.15↔	Tarsometatarsale Arthrodese
80.90.00↔	Sonstige Exzision an einem Gelenk, n.n.bez.	81.16↔	Metatarsophalangeale Arthrodese
80.90.10↔	Arthroskopische Exzision an einem Gelenk	81.17↔	Sonstige Arthrodese am Fuss
80.90.99↔	Sonstige Exzision an einem Gelenk, sonstige	81.18↔	Arthrorise am subtalaren Gelenk
80.91.00↔	Sonstige Exzision an der Schulter, n.n.bez.	81.20↔	Arthrodese an nicht bezeichneten Gelenken
80.91.10↔	Arthroskopische Exzision am Humeroglenoidalgelenk	81.21↔	Hüft-Arthrodese
80.91.11↔	Sonstige Exzision am Humeroglenoidalgelenk	81.22↔	Knie-Arthrodese
80.91.20↔	Arthroskopische Exzision am Akromioklavikulargelenk	81.23↔	Schulter-Arthrodese
80.91.21↔	Sonstige Exzision am Akromioklavikulargelenk	81.24↔	Ellbogen-Arthrodese
80.91.30↔	Entnahme eines Knorpeltransplantates an der Schulter	81.25↔	Arthrodese am Radiokarpalgelenk
80.91.99↔	Sonstige Exzision an der Schulter, sonstige	81.26↔	Arthrodese am Karpometakarpalgelenk
80.92.00↔	Sonstige Exzision am Ellbogen, n.n.bez.	81.27↔	Arthrodese am Metakarpophalangealgelenk
80.92.10↔	Arthroskopische Exzision am Ellbogen	81.28↔	Interphalangeal-Arthrodese
80.92.11↔	Entnahme eines Knorpeltransplantates am Ellbogengelenk	81.29.00↔	Arthrodese an anderen näher bezeichneten Gelenken, n.n.bez.
80.92.99↔	Sonstige Exzision am Ellbogen, sonstige	81.29.10↔	Arthrodese am Iliosakralgelenk
80.93.00↔	Sonstige Exzision am Handgelenk, n.n.bez.	81.29.20↔	Arthrodese an der Symphyse
80.93.10↔	Arthroskopische Exzision am Handgelenk	81.29.99↔	Arthrodese an anderen näher bezeichneten Gelenken, sonst
80.93.11↔	Entnahme eines Knorpeltransplantates am Handgelenk	81.30↔	Reoperation einer Spondylodese, n.n.bez.
80.93.12↔	Resektion des Discus triangularis am Handgelenk	81.31↔	Reoperation einer Spondylodese an Atlas-Axis
80.93.99↔	Sonstige Exzision am Handgelenk, sonstige	81.32↔	Reop e sonst zervikalen Spondylodes m ventralem Zugang
80.94↔	Sonstige Exzision an Hand- und Fingergelenk	81.33↔	Reop e sonstigen zervikalen Spondylodese m dors Zugang
80.95.00↔	Sonstige Exzision am Hüftgelenk, n.n.bez.	81.34↔	Reop e dors u dorsolumb Spondylodes, ventraler Zugang
80.95.10↔	Arthroskopische Exzision am Hüftgelenk	81.35↔	Reop e dors und dorsolumb Spondylodese, dors Zugang
80.95.11↔	Entnahme eines Knorpeltransplantates am Hüftgelenk	81.36↔	Reop e lumb u lumbosakr Spondylodes, ventraler Zugang
80.95.99↔	Sonstige Exzision am Hüftgelenk, sonstige	81.37↔	Reop e lmb u lmbskr Spndylods, intrtrnsvrs Zg
80.96.00↔	Sonstige Exzision am Knie, n.n.bez.	81.38↔	Reop e lumb und lumbosakr Spondylodese, dors Zugang
80.96.10↔	Arthroskopische Exzision am Kniegelenk	81.39↔	Reoperation einer Spondylodese, n.a.klass.
80.96.20↔	Entnahme e Knorpeltransplantates a Kniegelenk, arthr	81.40.00↔	Rekonstruktion am Hüftgelenk, n.n.bez.
80.96.21↔	Entn e Knorpeltransplantates a Kniegelenk, offen chir	81.40.10↔	Refixation e osteochondralen Fragm a Hüftgelenk, arthr
80.96.99↔	Sonstige Exzision am Knie, sonstige	81.40.11↔	Refixation e osteoch Fragm a Hüftgel, offen chir
80.97.00↔	Sonstige Exzision am Sprunggelenk, n.n.bez.	81.40.14↔	Knrpltx u Implnt v ivt hrg Gwklt a Hüftgl, arthr
80.97.10↔	Arthroskopische Exzision am oberen Sprunggelenk	81.40.15↔	Knrpltx u Implnt v ivt hrg Gwklt a Hüftgl, offen chr
80.97.11↔	Sonstige Exzision am oberen Sprunggelenk	81.40.18↔	Subchondrale Knocheneröffnung a Hüftgelenk, arthr
80.97.20↔	Arthroskopische Exzision am unteren Sprunggelenk	81.40.19↔	Subchondrale Knocheneröffnung a Hüftgelenk, offen chir
80.97.21↔	Sonstige Exzision am unteren Sprunggelenk	81.40.20↔	Subch Knocheneröff a Hüftgel m Einbr e azell Impl, arthr
80.97.30↔	Entnahme eines Knorpeltransplantates am Sprunggelenk	81.40.30↔	Arthropl a Hüftgel m Osteot d Beckens, sonstige Osteot
80.97.99↔	Sonstige Exzision am Sprunggelenk, sonstige	81.40.31↔	Arthrpl a Hüftgl m Osteot d Bckns, Trplsteotmie
80.98.00↔	Sonstige Exzision an Fuss- und Zehengelenk, n.n.bez.	81.40.32↔	Pfannendachplastik am Hüftgelenk
80.98.10↔	Arthroskopische Exzision an Fuss- und Zehengelenken	81.40.33↔	Girdlestone-Resektion am Hüftgelenk, primär
80.98.11↔	Sonstige Exzision am Metatarsophalangealgelenk	81.40.99↔	Rekonstruktion am Hüftgelenk, sonstige
80.98.12↔	Sonstige Exzision an sonstigen Fussgelenken	81.42↔	Five in one Rekonstruktion am Kniegelenk
80.98.13↔	Sonstige Exzision an Zehengelenken	81.43↔	Rekonstruktion am Kniegelenk nach unhappy triad
80.98.99↔	Sonstige Exzision an Fuss- und Zehengelenk, sonstige	81.44.00↔	Stabilisierung der Patella, n.n.bez.
80.99.00↔	Sonstige Exz an e Gel an and bez Lok, n.n.bez.	81.44.10↔	Stabilisierung der Patella, Retinakulumspaltung, lateral
80.99.10↔	Arthroskopische Exzision am Sternoklavikulargelenk	81.44.11↔	Stb d Ptl, Rtnklmsplntng, ltrl m Züglngsprtion
80.99.11↔	Sonstige Exzision am Sternoklavikulargelenk	81.44.12↔	Stab d Patel, Verlagerung d Patellarsehnenansatzes
80.99.20↔	Arthroskopische Exzision am Iliosakralgelenk	81.44.13↔	Stb d Ptl, Vrlg d Ptlrshhnnstz m Knchsnspn
80.99.21↔	Sonstige Exzision am Iliosakralgelenk	81.44.99↔	Stabilisierung der Patella, sonstige
80.99.30↔	Arthroskopische Exzision an der Symphyse	81.45.00↔	Sonstige Rekonstruktion an den Kreuzbändern, n.n.bez.
80.99.31↔	Sonstige Exzision an der Symphyse	81.45.19↔	Sonstige Rekonstruktion an den Kreuzbändern, arthr
80.99.90↔	Arthr Exzision an einem Gelenk an and bez Lokalisation	81.45.20↔	Reko d vorderen Kreuzb m aut Patsehne, offen chir
80.99.91↔	Entn e Knorpeltx an e Gel an and bez Lokalisation	81.45.21↔	Reko d hint Kreuzb m aut Patsehne, offen chir
80.99.99↔	Sonstige Exz an e Gel an and bez Lok, sonstige	81.45.29↔	Sonstige Rekonstruktion an D Kreuzbändern, offen chir
81.01↔	Spondylodese an Atlas-Axis	81.45.99↔	Sonstige Rekonstruktion an den Kreuzbändern, sonstige
81.02↔	Sonstige zervikale Spondylodese mit ventralem Zugang	81.46↔	Sonstige Rekonstruktion am Kollateralband
81.03↔	Sonstige zervikale Spondylodese mit dorsalem Zugang	81.47.00↔	Sonstige Rekonstruktion am Kniegelenk, n.n.bez.
81.04↔	Dorsale und dorsolumbale Spondylodese, ventraler Zugang	81.47.10↔	Refixation e osteochondralen Fragmentes a Kniegelenk
81.05↔	Dorsale und dorsolumbale Spondylodese, dorsaler Zugang	81.47.11↔	Refixation e osteochondralen Fragm a Kniegelenk, arthr
81.06↔	Lumbale und lumbosakrale Spondylodese, ventraler Zugang	81.47.14↔	Meniskusrefixation
81.07↔	Lumbale und lumbosakrale Spondylod, intratransverser Zugang	81.47.15↔	Meniskusrefixation, arthroskopisch
81.08↔	Lumbale und lumbosakrale Spondylodese, dorsaler Zugang	81.47.16↔	Meiniskustransplantation
81.11↔	Arthrodese am Sprunggelenk	81.47.17↔	Knorpeltx u Implnt von ivtro herg Gewkult a Kniegel
81.12.00↔	Arthrodese Double, n.n.bez.	81.47.18↔	Knrpltx u Implnt v ivt hrg Gwklt a Kniegl, arthr
81.12.10↔	Arthrodese oberes Sprunggelenk mit unterem Sprunggelenk	81.47.19↔	Knöcherne Refixation eines Kreuzbandes, offen chir
81.12.11↔	Arthrod Ob Sg m unterem Sg und Chopartgelenk	81.47.20↔	Knöcherne Refixation eines Kreuzbandes, arthroskopisch
81.12.12↔	Arthrod unteres Sprunggelenk, 2 Sprunggelenkskammern	81.47.23↔	Subchondrale Knocheneröffnung am Kniegelenk
81.12.13↔	Arthrod unteres Sprunggelenk, 3 Sprunggelenkskammern	81.47.24↔	Subchondrale Knocheneröffnung a Kniegelenk, arthr



81.47.25↔	Subch Knocheröff a Kniegel m Einbr e azell Impl, arthr	81.62.99↔	Spondylodese o Reop e Spondylodese von 23 Wirbeln, so
81.47.26↔	Implnt e ptientndvduelln mtllschn Knrplrstzs a Kniegl	81.63.00↔	Spondylodes o Reop e Spondylodes v 48 Wirb, n.n.bez.
81.47.27↔	Resektionsarthroplastik am Kniegelenk	81.63.10↔	Spondylodese von 4 - 6 Wirbeln, dorsal
81.47.30↔	Sonstige Refixation und Naht a Kapselbapp d Kniegel	81.63.11↔	Spondylodes v 4 6 Wirb, dors u vent komb, interkorp
81.47.31↔	Sonstige Bandplastik am Kniegelenk, offen chirurgisch	81.63.12↔	Spondylodese von 4 - 6 Wirbeln, ventral, interkorporell
81.47.40↔	Sonstige Reko a Kniegel, Patel und ihr Halteapp	81.63.13↔	Spondylodese von 4 - 6 Wirbeln, dorsal, dynamisch
81.47.90↔	Sonstige Rekonstruktion am Kniegelenk, arthroskopisch	81.63.20↔	Spondylodese von 7 - 8 Wirbeln, dorsal
81.47.99↔	Sonstige Rekonstruktion am Kniegelenk, sonstige	81.63.21↔	Spondylodes v 7 8 Wirb, dors u vent komb, interkorp
81.49.00↔	Sonstige Rekonstruktion am Sprunggelenk, n.n.bez.	81.63.22↔	Spondylodese von 7 - 8 Wirbeln, ventral, interkorporell
81.49.10↔	Refixation e osteoch Fragm, Ob Sprunggelenk, arthr	81.63.23↔	Spondylodese von 7 - 8 Wirbeln, dorsal, dynamisch
81.49.11↔	Ref e osteoch Fragm, Ob Sprunggelenk, offen chir	81.63.99↔	Spondylodese o Reop e Spondylodese von 48 Wirbeln, so
81.49.12↔	Ref e osteoch Fragm, Unteres Sprunggelenk, arthr	81.64.00↔	Spondylodes o Reop e Spondylodes v 9 o mhr Wrb, n.n.bz.
81.49.13↔	Ref e osteoch Fragm, Unteres Sprunggelenk, offen chir	81.64.10↔	Spondylodese von 9 oder mehr Wirbeln, dorsal
81.49.18↔	Knorpeltx u Implant v ivit herg Gewkult, Ob Sg, arthr	81.64.11↔	Spondylodes v 9 o mhr Wrb, drs u vnt komb, intrkrprl
81.49.19↔	Knorpeltx u Implant v ivt hrg Gwklt, Ob Sg, offn chr	81.64.99↔	Spondylodes o Reop e Spondylodes v 9 o mehr Wirb, so
81.49.20↔	Knorpeltx u Implant v ivit herg Gewkult, Unt Sg, arthr	81.65.10↔	Vertebroplastik, 1 Wirbelkörper
81.49.21↔	Knorpeltx u Implant v ivt hrg Gwklt, Unt Sg, offn chr	81.65.11↔	Vertebroplastik, 2 Wirbelkörper
81.49.26↔	Subchondrale Knocheröff, Oberes Sprunggelenk, arthr	81.65.12↔	Vertebroplastik, 3 Wirbelkörper
81.49.27↔	Subchondrale Knocheröff, Ob Sprunggelenk, offen chir	81.65.13↔	Vertebroplastik, 4 und mehr Wirbelkörper
81.49.28↔	Subchondrale Knocheröff, Unteres Sprunggelenk, arthr	81.66.10↔	Kyphoplastik, 1 Wirbelkörper
81.49.29↔	Subchondrale Knocheröff, Unteres Sg, offen chir	81.66.11↔	Kyphoplastik, 2 Wirbelkörper
81.49.30↔	Subch Knocheröff m Einbr e azell Impl, Ob Sg, arthr	81.66.12↔	Kyphoplastik, 3 Wirbelkörper
81.49.31↔	Subch Knocheröff m Einbr e azell Impl, Unt Sg, arthr	81.66.13↔	Kyphoplastik, 4 und mehr Wirbelkörper
81.49.32↔	Resektionsarthroplastik am Sprunggelenk	81.71.00↔	Arthropl m Implant a Metakarphal und lpg, n.n.bez.
81.49.33↔	Refixation und Plast a Kapselbapp d ob Sprunggelenkes	81.71.10↔	Implantation einer sonstigen Fingergelenkendoprothese
81.49.99↔	Sonstige Rekonstruktion am Sprunggelenk, sonstige	81.71.99↔	Arthpastk m Impl a Metakarphal- u Interphalangelek, so
81.51.00↔	Totalendoprothese des Hüftgelenks, n.n.bez.	81.72↔	Arthropl ohne Implant a Metakarphalangeal und lpg
81.51.10↔	Totalendoprothese des Hüftgelenks, Sonderprothese	81.73↔	Totaler Handgelenkersatz
81.51.99↔	Totalendoprothese des Hüftgelenks, sonstige	81.74.00↔	Arthropl m Implant a Karpok oder Karpomgel, n.n.bez.
81.52.00↔	Partielle Hüftarthroplastik, n.n.bez.	81.74.10↔	Implantation einer Daumensattelgelenkendoprothese
81.52.10↔	Partielle Hüftarthpl, Femurkprot und Duokopfproth	81.74.99↔	Arthropl m Implant a Karpok oder Karpomgel, sonstige
81.52.11↔	Part Hüftarthpl, Gelpfannstüsch und GelschnPfanne	81.75↔	Arthropl ohne Implant a Karpok oder Knkg
81.52.99↔	Partielle Hüftarthroplastik, sonstige	81.80↔	Totalprothese des Schultergelenks
81.53.00↔	Revision einer Hüftendoprothese, n.n.bez.	81.81↔	Partielle Prothese des Schultergelenks
81.53.10↔	Revision einer Hüftendoprothese, ohne Wechsel	81.82.00↔	Plast Reko b rez Schulterluxation, n.n.bez.
81.53.11↔	Rv e Obrflrsprt a Hüftgl u Neuimpl e Hüftndprth	81.82.10↔	Plst Rk b rz Schllx, Rf d Lbrm glnoidl, arthr
81.53.12↔	Revision e Duokopfproth und Neuimpl e Hüftendoproth	81.82.11↔	Plst Rk b rz Schllx, Kpslrf m Fx a Glnoid, arthr
81.53.13↔	Rev e sonst Hüftendoproth und Neuimpl e Hüftendoproth	81.82.19↔	Plast Reko b rez Schulterluxation, sonstige, arthr
81.53.99↔	Revision einer Hüftendoprothese, sonstige	81.82.20↔	Plast Reko b rez Schullux, Ref d Limbus, offen chir
81.54.00↔	Totalendoprothese des Kniegelenks, n.n.bez.	81.82.21↔	Plst Rk b rz Schllx, Vrd u hnt Pfnnndplstk
81.54.10↔	Unikondyläre Schlittenprothese des Kniegelenkes	81.82.22↔	Plast Reko b rez Schullux, Vord u hint Kapselplastik
81.54.11↔	Bikondyläre Oberflächenersatzprothese des Kniegelenkes	81.82.29↔	Plast Reko b rez Schullux, sonstige, offen chir
81.54.12↔	Schamierendoprothese des Kniegelenkes	81.82.99↔	Plast Reko b rez Schulterluxation, sonstige
81.54.14↔	Sonderprothese des Kniegelenkes	81.83.00↔	Sonstiger Eingriff am Schultergelenk, n.n.bez.
81.54.99↔	Totalendoprothese des Kniegelenks, sonstige	81.83.10↔	Refixation e osteochondralen Fragm, Humerogel, arthr
81.55.00↔	Revision einer Knieprothese, n.n.bez.	81.83.11↔	Refixation e osteoch Fragm, Humerogel, offen chir
81.55.10↔	Revision einer Knieprothese, ohne Wechsel	81.83.12↔	Refixation e osteoch Fragm, Akromklavikgel, arthr
81.55.11↔	Revision e Knieprothese und Wechsel e Patellaersatzes	81.83.13↔	Refixation e osteoch Fragm, Akromklavikgel, offen chir
81.55.12↔	Revision e Knieproth und Neuimpl e Knieendoprothese	81.83.18↔	Knorpeltx u Implnt v ivt hrg Gwklt, Hmrgl, arthr
81.55.99↔	Revision einer Knieprothese, sonstige	81.83.19↔	Knorpeltx u Implnt v ivt hrg Gwklt, Hmrgl, offn chr
81.56↔	Totalprothese des oberen Sprunggelenks	81.83.20↔	Knorpeltx u Implnt v ivt hrg Gwklt, Akrmklvkgl, arthr
81.57.00↔	Gelenkersatz an Fuss und Zehen, n.n.bez.	81.83.21↔	Knorpeltx u Implnt v ivt hrg Gwklt, Akrmklvkgl, offn chr
81.57.10↔	Gelenkersatz an Fuss und Zehen, Fußwurzelendoprothese	81.83.26↔	Subchondrale Knocheneröffnung, Humerogel, arthr
81.57.11↔	Gelenkersatz an Fuss und Zehen, Vorfuß- o Zehenendoproth	81.83.27↔	Subchondrale Knocheneröffnung, Humerogel, offen chir
81.57.99↔	Gelenkersatz an Fuss und Zehen, sonstige	81.83.28↔	Subchondrale Knocheneröffnung, Akromklavikgel, arthr
81.59.00↔	Revision des Gelenkersatzes der unteren Extremitäten, nnbez	81.83.29↔	Subchondrale Knocheneröffnung, Akromklavikgel, offen chir
81.59.10↔	Revision d Gellers d unteren Extrem, ohne Wechsel	81.83.30↔	Sbch Knchröff m Enbr e azll Impl, Hmrgl, arthr
81.59.11↔	Revision und Wechsel einer Sprunggelenkendoprothese	81.83.31↔	Sbch Knchröff m Enbr e azll Impl, Akrmklvkgl, arthr
81.59.12↔	Revision und Wechsel einer Fusswurzelendoprothese	81.83.32↔	Refixation des Labrum glenoidale, arthroskopisch
81.59.13↔	Revision und Wechsel e Vorfussoder Zehenendoprothese	81.83.33↔	Erweiterung des subakromialen Raumes, arthroskopisch
81.59.99↔	Revision des Gelenkersatzes der unteren Extremitäten, sonst	81.83.34↔	Kapselraffung mit Fixation am Glenoid, arthroskopisch
81.62.00↔	Spondylodes o Reop e Spondylodes v 23 Wirb, n.n.bez.	81.83.39↔	Ref und Plast a Kapselbapp d Schultergel, so, arthr
81.62.10↔	Spondylodese von 2 Wirbeln, dorsal	81.83.40↔	Resektionsarthroplastik am Schultergelenk
81.62.11↔	Spondylodes v 2 Wirbeln, dors u vent komb, interkorp	81.83.41↔	Refixation des Limbus, offen chirurgisch
81.62.12↔	Spondylodese von 2 Wirbeln, ventral, interkorporell	81.83.42↔	Vordere und Hintere Pfannenrandplastik
81.62.13↔	Spondylodese von 2 Wirbeln, dorsal, dynamisch	81.83.43↔	Vordere und Hintere Kapselplastik
81.62.20↔	Spondylodese von 3 Wirbeln, dorsal	81.83.44↔	Akrmioptstk m Drchtr d Lgmntm crcoacrmial, offn chr
81.62.21↔	Spondylodes v 3 Wirbeln, dors u vent komb, interkorp	81.83.49↔	Ref u Plast a Kapselbapp d Schultergel, so, offen chir
81.62.22↔	Spondylodese von 3 Wirbeln, ventral, interkorporell	81.83.99↔	Sonstiger Eingriff am Schultergelenk, sonstige
81.62.23↔	Spondylodese von 3 Wirbeln, dorsal, dynamisch	81.84↔	Totalprothese des Ellbogens

81.85.00↔	Sonstige Rekonstruktion am Ellbogen, n.n.bez.	81.96.4c↔	S Rk Gl, Prx Tbiofbgl, Sbch Knchnröf m Enbr e azll Impl, arthr
81.85.10↔	Refixation e osteochondralen Fragmentes a Ellb, arthr	81.96.50↔	Sonstige Rekonstruktion an Gel, Metatarsgel, n.n.bez.
81.85.11↔	Refixation e osteochondralen Fragm a Ellb, offen chir	81.96.51↔	S Rk an Gl, Mtrrsgl, Rf e osteoch Frgm, arthr
81.85.14↔	Knorpeltx u Implant a Ellb v ivit hrg Gewkult, arthr	81.96.52↔	S Rk an Gl, Mtrrsgl, Rf e osteoch Frgm, offn chr
81.85.15↔	Knrpitx u Implnt a Ellb v ivt hrg Gwklt, offn chr	81.96.55↔	S Rk Gl, Mtrrsgl, Knrpitx u Impl v ivt hrg Gwklt, arthr
81.85.18↔	Subchondrale Knocheneröffnung a Ellenbogen, arthr	81.96.56↔	S Rk Gl, Mtrrsgl, Knrpitx u Impl v ivt hrg Gwklt, offn chr
81.85.19↔	Subchondrale Knocheneröffnung a Ellenbogen, offen chir	81.96.59↔	Sonstige Rekonstruktion an Gel, Metatarsgel, sonstige
81.85.20↔	Subch Knocheröf a Ellb m Einbr e azell Impl, arthr	81.96.5a↔	So Reko an Gel, Metatarsgel, Subch Knochereröf, arthr
81.85.21↔	Resektionsarthroplastik am Ellenbogengelenk	81.96.5b↔	S Rk an Gl, Mtrrsgl, Sbch Knchnröf, offn chr
81.85.30↔	Prothetischer Ersatz der distalen Humerusgelenkfläche	81.96.5c↔	S Rk Gl, Mtrrsgl, Sbch Knchnröf m Enbr e azll Impl, arthr
81.85.31↔	Sonstige Rekonstruktion am Ellbogen, Radiuskopfprothese	81.96.60↔	Sonst Rekonstruktion an Gelenken, Zehengelenk, n.n.bez.
81.85.32↔	Sonstige Rekonstruktion am Ellbogen, Ulnakopfprothese	81.96.61↔	So Reko an Gel, Zehengel, Ref e osteoch Frgm, arthr
81.85.99↔	Sonstige Rekonstruktion am Ellbogen, sonstige	81.96.62↔	S Rk an Gl, Zhngl, Rf e osteoch Frgm, offn chr
81.90.00↔	Chondrozytentransplantation, n.n.bez.	81.96.65↔	S Rk Gl, Zhngl, Knrpitx u Implnt v ivt hrg Gwklt, arthr
81.90.20↔	Autg matrixinduzierte Chondrozyttx an Gel, offen chir	81.96.66↔	S Rk Gl, Zhngl, Knrpitx u Impl v ivt hrg Gwklt, offn chr
81.90.99↔	Chondrozytentransplantation, sonstige	81.96.69↔	Sonst Rekonstruktion an Gelenken, Zehengelenk, sonst
81.93.00↔	Naht an Kapsel od Ligament der oberen Extremitäten, n.n.bez.	81.96.6a↔	So Reko an Gel, Zehengelenk, Subch Knochereröf, arthr
81.93.10↔	Naht des Bandapparates der Klavikula	81.96.6b↔	S Rk an Gl, Zhngl, Sbch Knchnröf, offn chr
81.93.20↔	Naht des radioulnaren Ringbandes	81.96.6c↔	S Rk Gl, Zhngl, Sbch Knchnröf m Enbr e azll Impl, arthr
81.93.21↔	Naht des distalen radioulnaren Bandapparates	81.96.70↔	Sonstige Reko an Gel, sonstige Gel d Fusses, n.n.bez.
81.93.30↔	Nht an Kaps o Lig d ob Extrem, Handwur und Mitthand	81.96.71↔	S Rk an Gl, S Gl d Fsss, Rf e osteoch Frgm, arthr
81.93.99↔	Naht an Kapsel o Ligament der oberen Extremitäten, sonst	81.96.72↔	S Rk an Gl, S Gl d Fsss, Rf e osteoch Frgm, offn chr
81.94↔	Naht an Kapsel oder Ligament von Sprunggelenk oder Fuss	81.96.75↔	S Rk Gl, S Gl d Fsss, Knrpitx u Impl v ivt hrg Gwklt, arthr
81.95.00↔	Nht an Kaps o Lig d übrigen unteren Extrem, n.n.bez.	81.96.76↔	S Rk Gl, S Gl d Fsss, Knrpitx u Impl v ivt hrg Gwklt, offn chr
81.95.10↔	Nht Kps o Lg d übrgn unt Extrim, Nht d vrd Kreuzb, arthr	81.96.79↔	Sonstige Reko an Gel, sonstige Fuss, sonstige
81.95.11↔	Nht Kps o Lg d üb unt Extrim, Nht d vrd Kreuzb, offn chr	81.96.7a↔	S Rk an Gl, S Gl d Fsss, Sbch Knchnröf, arthr
81.95.12↔	Nht Kps o Lg d übrgn unt Extrim, Nht d hnt Kreuzb, arthr	81.96.7b↔	S Rk an Gl, S Gl d Fsss, Sbch Knchnröf, offn chr
81.95.13↔	Nht Kps o Lg d üb unt Extrim, Nht d hnt Kreuzb, offn chr	81.96.7c↔	S Rk Gl, S Gl d Fsss, Sbch Knchnröf m Enbr e azll Impl, arthr
81.95.14↔	Nht Kps o Lg d üb unt Extrim, Nht md Kpslb Eingr a Mnsks, arthr	81.96.80↔	Sonstige Rekonstruktion an and näher bez Gel, n.n.bez.
81.95.15↔	Nht Kps o Lg d üb unt Extrim, Nht md Kpslb Engr a Mnsks, offchr	81.96.81↔	So Reko an and näh bez Gel, Ref e osteoch Frgm, arthr
81.95.16↔	Nht Kps o Lg d übrgn unt Extrim, Nht d lt Kpslbpp, arthr	81.96.82↔	S Rk an and näh bz Gl, Rf e osteoch Frgm, offn chr
81.95.17↔	Nht Kps o Lg d üb unt Extrim, Nht d lt Kpslbpp, offn chr	81.96.85↔	S Rk and näh bz Gl, Knrpitx u Impl v ivt hrg Gwklt, arthr
81.95.18↔	Nht Kps o Lg d üb unt Extrim, Nht d drs Kpslbpp, offn chr	81.96.86↔	S Rk and näh bz Gl, Knrpitx u Impl v ivt hrg Gwklt, offn chr
81.95.99↔	Nht an Kaps o Lig d übrigen unteren Extrem, sonstige	81.96.89↔	Sonstige Rekonstruktion an and näher bez Gel, sonstige
81.96.00↔	Sonstige Rekonstruktion an Gelenken, n.n.bez.	81.96.8a↔	So Reko an and näh bez Gel, Subch Knochereröf, arthr
81.96.10↔	Sonstige Reko an Gel, Sternoklavikulargelenk, n.n.bez.	81.96.8b↔	S Rk an and näh bz Gl, Sbch Knchnröf, offn chr
81.96.11↔	S Rk an Gl, Strnklgl, Rf e osteoch Frgm, arthr	81.96.8c↔	S Rk and näh bz Gl, Sbch Knchnröf m Enbr e azll Impl, arthr
81.96.12↔	S Rk an Gl, Strnklgl, Rf e osteoch Frgm, offn chr	81.96.90↔	Sonstige gelrek und gelp Eingr, n.n.bez.
81.96.15↔	S Rk Gl, Strnklgl, Knrpitx u Impl v ivt hrg Gwklt, arthr	81.96.91↔	So gelrek u gelp Eingr, Nht e Kaps o Kollateralbandes
81.96.16↔	S Rk Gl, Strnklgl, Knrpitx u Impl v ivt hrg Gwklt, offn chr	81.96.92↔	So gelrek und gelp Eingr, Ref a Kapselbapp and Gel
81.96.19↔	Sonstige Reko an Gel, Sternoklavikulargelenk, sonstige	81.96.93↔	So gelrek und gelp Eingr, Implant/Entf e Kollagenmen
81.96.1a↔	So Reko an Gel, Sternoklgel, Subch Knocheröf, arthr	81.96.94↔	S glrk u glpl Engr, Implnt/Entf e Klgnm, arthr
81.96.1b↔	S Rk an Gl, Strnklgl, Sbch Knchnröf, offn chr	81.96.95↔	S glrk u glpl Engr Implnt e Endprth an Gl d ob Extrim, S
81.96.1c↔	S Rk Gl, Strnklgl, Sbch Knchnröf m Enbr e azllärlm Impl, arthr	81.96.96↔	S glrk u glpl Engr, Enbr v Abstdndshlrm (z.B. n Entf e Endprth)
81.96.20↔	Sonst Rekonstruktion an Gelenken, Handgelenk, n.n.bez.	81.96.97↔	S glrk u glpl Engr, Kpl Erstimp/Wchslp Gelep m Knrs, Ers bn Gl
81.96.21↔	So Reko an Gel, Hdgel, Ref e osteoch Frgm, arthr	81.96.98↔	Sonstige gelrek und gelp Eingr, Resektpl a Hdgel
81.96.22↔	So Reko an Gel, Hdgel, Ref e osteoch Frgm, offen chir	81.96.99↔	Sonstige Rekonstruktion an Gelenken, sonstige
81.96.25↔	S Rk Gl, Hdgl, Knrpitx u Implnt v ivt hrg Gwklt, arthr	81.96.9a↔	So gelrek und gelp Eingr, Resektpl an Gel d Fusses
81.96.26↔	S Rk Gl, Hdgl, Knrpitx u Impl v ivt hrg Gwklt, offn chr	81.96.9b↔	Sonstige gelrek und gelp Eingr, sonstige gelp Eingr
81.96.29↔	Sonst Rekonstruktion an Gelenken, Handgelenk, sonst	81.97.00↔	Revision einer Gelenkprothese a d ob Extremität, nnbez
81.96.2a↔	So Reko an Gel, Hdgel, Subchondrale Knocheneröf, arthr	81.97.10↔	Revision e Gelproth an d oberen Extrem, ohne Wechsel
81.96.2b↔	So Reko an Gel, Hdgel, Subch Knochereröf, offen chir	81.97.11↔	Revision und Wechsel e Totalprothese d Schultergelenkes
81.96.2c↔	S Rk Gl, Hdgl, Sbch Knchnröf m Enbr e azll Impl, arthr	81.97.12↔	Revision und Wechsel einer Humeruskopfprothese
81.96.30↔	Sonst Rekonstruktion an Gelenken, Iliosakralgelenk, n.n.bez.	81.97.13↔	Rev und Wechsel e Totalprothese d Ellenbogengelenkes
81.96.31↔	So Reko an Gel, Iliosgel, Ref e osteoch Frgm, arthr	81.97.14↔	Revision und Wechsel einer Radiuskopfprothese
81.96.32↔	S Rk an Gl, Iliosgl, Rf e osteoch Frgm, offn chr	81.97.15↔	Revision und Wechsel einer Handgelenkendoprothese
81.96.35↔	S Rk Gl, Iliosgl, Knrpitx u Impl v ivt hrg Gwklt, arthr	81.97.16↔	Revision und Wechsel einer Daumsatgelprot
81.96.36↔	S Rk Gl, Iliosgl, Knrpitx u Impl v ivt hrg Gwklt, offn chr	81.97.17↔	Revision und Wechsel e sonstigen Fingergelendprot
81.96.39↔	Sonst Rekonstruktion an Gelenken, Iliosakralgelenk, sonst	81.97.99↔	Revision einer Gelenkprothese an der oberen Extremität, so
81.96.3a↔	So Reko an Gel, Iliosgel, Subch Knochereröf, arthr	81.99.11↔	Arthr Revision eines Gelenkes, Humeroglenoidalgelenk
81.96.3b↔	S Rk an Gl, Iliosgl, Sbch Knchnröf, offn chr	81.99.12↔	Arthr Revision eines Gelenkes, Akromioklavikulargelenk
81.96.3c↔	S Rk Gl, Iliosgl, Sbch Knchnröf m Enbr e azll Impl, arthr	81.99.13↔	Arthr Revision eines Gelenkes, Sternoklavikulargelenk
81.96.40↔	So Reko an Gel, Prox Tibiofibulargelenk, n.n.bez.	81.99.14↔	Arthroskopische Revision eines Gelenkes, Ellbogen
81.96.41↔	S Rk an Gl, Prx Tbiofbgl, Rf e osteoch Frgm, arthr	81.99.15↔	Arthroskopische Revision eines Gelenkes, Handgelenk
81.96.42↔	S Rk an Gl, Prx Tbiofbgl, Rf e osteoch Frgm, offn chr	81.99.16↔	Arthroskopische Revision eines Gelenkes, Iliosakralgelenk
81.96.45↔	S Rk Gl, Prx Tbiofbgl, Knrpitx u Impl v ivt hrg Gwklt, arthr	81.99.17↔	Arthroskopische Revision eines Gelenkes, Symphyse
81.96.46↔	S Rk Gl, Prx Tbiofbgl, Knrpitx u Impl v ivt hrg Gwklt, offn chr	81.99.18↔	Arthroskopische Revision eines Gelenkes, Hüftgelenk
81.96.49↔	So Reko an Gel, Prox Tibiofibulargelenk, So	81.99.1a↔	Arthroskopische Revision eines Gelenkes, Kniegelenk
81.96.4a↔	S Rk an Gl, Prx Tbiofbgl, Sbch Knchnröf, arthr	81.99.1b↔	Arthr Revision e Gel, Proximales Tibiofibulargelenk
81.96.4b↔	S Rk an Gl, Prx Tbiofbgl, Sbch Knchnröf, offn chr	81.99.1c↔	Arthr Revision eines Gelenkes, Oberes Sprunggelenk



81.99.1d↔	Arthr Revision eines Gelenkes, Unteres Sprunggelenk	81.99.92↔	So offen Chir Op an Gel und Gelkn, Akromklavikgel
81.99.1e↔	Arthr Revision e Gel, Fuss und Zehengelenk sonstige	81.99.93↔	So offen Chir Op an Gel und Gelkn, Sternokligel
81.99.1f↔	Arthr Revision e Gelenkes, Metatarsophalangealgelenk	81.99.94↔	Sonstige offen Chir Operationen an Gel und Gelkn, Ellb
81.99.1g↔	Arthroskopische Revision eines Gelenkes, Zehengelenk	81.99.95↔	So offen Chir Op an Gel u Gelkn, Prox Radioulnargelenk
81.99.21↔	Offen Chir Revision e Gelenkes, Humeroglenoidalgelenk	81.99.96↔	Sonstige offen Chir Op an Gel und Gelkn, Hdgel
81.99.22↔	Offen Chir Revision eines Gelenkes, Akromklavikgel	81.99.97↔	Sonstige offen Chir Op an Gel und Gelkn, Iliosgel
81.99.23↔	Offen Chir Revision e Gelenkes, Sternoklavikulargelenk	81.99.98↔	Sonstige offen Chir Op an Gel und Gelkn, Hüftgel
81.99.24↔	Offen chirurgische Revision eines Gelenkes, Ellbogen	81.99.9a↔	So offen Chir Op an Gel und Gelkn, Prox Tibiofibgel
81.99.25↔	Offen chirurgische Revision eines Gelenkes, Handgelenk	81.99.9b↔	Sonstige offen Chir Op an Gel und Gelkn, Ob Sg
81.99.26↔	Offen chirurgische Revision eines Gelenkes, Iliosakralgelenk	81.99.9c↔	So offen Chir Op an Gel und Gelkn, Unteres Sprunggelenk
81.99.27↔	Offen chirurgische Revision eines Gelenkes, Symphyse	81.99.9e↔	So offen Chir Op an Gel und Gelkn, Fuss und Zehen, so
81.99.28↔	Offen chirurgische Revision eines Gelenkes, Hüftgelenk	81.99.9f↔	Sonstige offen Chir Op an Gel und Gelkn, Metatarsgel
81.99.29↔	Offen chirurgische Revision eines Gelenkes, sonstige	81.99.9g↔	Sonstige offen Chir Op an Gel und Gelkn, Zehengelenk
81.99.2a↔	Offen chirurgische Revision eines Gelenkes, Kniegelenk	82.02↔	Myotomie an der Hand
81.99.2b↔	Offen Chir Revision e Gel, Prox Tibiofibulargelenk	82.03↔	Bursotomie an der Hand
81.99.2c↔	Offen chirurgische Revision eines Gelenkes, Oberes Sprunggll	82.04↔	Inzision und Drainage von Palmar- oder Thenarraum
81.99.2d↔	Offen chirurgische Revision eines Gelenkes, Oberes Sprunggll	82.09.00↔	Sonstige Inzision an den Weichteilen der Hand, n.n.bez.
81.99.2e↔	Offen Chir Rev e Gel, Fuss und Zehengelenk sonstige	82.09.10↔	S Inzs an D Weicht d Hnd, Shnnfchspltng an d Hnd
81.99.2f↔	Offen Chir Revision e Gel, Metatarsophalangealgelenk	82.09.99↔	Sonstige Inzision an den Weichteilen der Hand, sonstige
81.99.2g↔	Offen chirurgische Revision eines Gelenkes, Zehengelenk	82.11.00↔	Tenotomie der Hand, n.n.bez.
81.99.31↔	Arthr Operation a Gelenkknorpel, Humeroglenoidalgelenk	82.11.10↔	Tenotomie der Hand, Handgelenk, perkutan
81.99.32↔	Arthr Operation a Gelenkknorpel, Akromklavikgel	82.11.11↔	Tenotomie der Hand, Finger, perkutan
81.99.33↔	Arthr Operation a Gelkn, Sternoklavikulargelenk	82.11.20↔	Tenotomie der Hand, offen chirurgisch
81.99.34↔	Arthroskopische Operation am Gelenkknorpel, Ellbogen	82.11.99↔	Tenotomie der Hand, sonstige
81.99.35↔	Arthroskopische Operation am Gelenkknorpel, Handgelenk	82.12↔	Fasziotomie der Hand
81.99.36↔	Arthroskopische Operation am Gelenkknorpel, Iliosakralgelenk	82.19.00↔	Sonst Durchtrennung von Weichteilen der Hand, n.n.bez.
81.99.37↔	Arthroskopische Operation am Gelenkknorpel, Symphyse	82.19.10↔	So Durchtr v Weichteilen d Hand, Durchtr v Mn d Hand
81.99.38↔	Arthroskopische Operation am Gelenkknorpel, Hüftgelenk	82.19.99↔	Sonst Durchtrennung von Weichteilen der Hand, sonst
81.99.3a↔	Arthr Operation a Gelkn und an D Menisken, Kniegelenk	82.21↔	Exzision einer Läsion an einer Sehenscheide der Hand
81.99.3b↔	Arthr Operation a Gelkn, Proximales Tibiofibulargelenk	82.22↔	Exzision einer Läsion an einem Handmuskel
81.99.3c↔	Arthr Operation am Gelenkknorpel, Oberes Sprunggelenk	82.29↔	Exzision einer anderen Läsion an den Weichteilen der Hand
81.99.3d↔	Arthr Operation am Gelenkknorpel, Unteres Sprunggelenk	82.31↔	Bursektomie an der Hand
81.99.3e↔	Arthr Op a Gelkn, Fuss und Zehengelenk sonstige	82.32↔	Exzision einer Handsehne zur Transplantation
81.99.3f↔	Arthr Operation a Gelkn, Metatarsophalangealgelenk	82.33↔	Sonstige Tenonektomie an der Hand
81.99.3g↔	Arthroskopische Operation am Gelenkknorpel, Zehengelenk	82.34↔	Exzision von Muskel oder Faszie der Hand zur Transplantation
81.99.41↔	Offen Chir Operation a Gelkn, Humeroglenoidalgelenk	82.35.00↔	Sonstige Fasziektomie der Hand, n.n.bez.
81.99.42↔	Offen Chir Operation a Gelenkknorpel, Akromklavikgel	82.35.10↔	Fasziektomie der Hohlhand
81.99.43↔	Offen Chir Operation a Gelkn, Sternoklavikulargelenk	82.35.11↔	Fasziektomie der Hand und Finger mit Neurolyse
81.99.44↔	Offen chirurgische Operation am Gelenkknorpel, Ellbogen	82.35.12↔	Faszieekt d Hand und Fing m Neurolyse und Arteriolelyse
81.99.45↔	Offen chirurgische Operation am Gelenkknorpel, Handgelenk	82.35.13↔	Fasziektomie der Hand und Finger mit Arthrolyse
81.99.46↔	Offen chirurgische Op am Gelenkknorpel, Iliosakralgelenk	82.35.99↔	Sonstige Fasziektomie der Hand, sonstige
81.99.47↔	Offen chirurgische Operation am Gelenkknorpel, Symphyse	82.36↔	Sonstige Myektomie der Hand
81.99.48↔	Offen chirurgische Operation am Gelenkknorpel, Hüftgelenk	82.41↔	Naht an einer Sehenscheide der Hand
81.99.49↔	Offen chirurgische Operation am Gelenkknorpel, sonstige	82.42↔	Sekundäre Naht an einer Beugesehne der Hand
81.99.4a↔	Offen Chir Op a Gelkn und an D Menisken, Kniegel	82.43↔	Sekundäre Naht an einer anderen Sehne der Hand
81.99.4b↔	Offen Chir Op a Gelkn, Proximales Tibiofibulargelenk	82.44↔	Sonstige Naht an einer Beugesehne der Hand
81.99.4c↔	Offen Chir Operation a Gelkn, Oberes Sprunggelenk	82.45↔	Sonstige Naht an einer anderen Sehne der Hand
81.99.4d↔	Offen Chir Operation a Gelkn, Unteres Sprunggelenk	82.46.00↔	Naht an Muskel oder Faszie der Hand, n.n.bez.
81.99.4e↔	Offen Chir Op a Gelkn, Fuss und Zehengelenk sonstige	82.46.10↔	Naht an einer Faszie der Hand
81.99.4f↔	Offen Chir Operation a Gelkn, Metatarsgel	82.46.20↔	Naht an einem Muskel der Hand
81.99.4g↔	Offen chirurgische Operation am Gelenkknorpel, Zehengelenk	82.46.99↔	Naht an Muskel oder Faszie der Hand, sonstige
81.99.51↔	Arthr und Temporäre Fix e Gel, Humeroglenoidalgelenk	82.51↔	Verlängerung einer Sehne der Hand
81.99.52↔	Arthr und Temporäre Fix e Gelenkes, Akromklavikgel	82.52↔	Verkürzung einer Sehne der Hand
81.99.53↔	Arthr und Temporäre Fix e Gel, Sternoklavikulargelenk	82.53↔	Reinsertion einer Sehne der Hand
81.99.54↔	Arthrorise und Temporäre Fixation eines Gelenkes, Ellbogen	82.54↔	Reinsertion eines Muskels der Hand
81.99.55↔	Arthrorise und Temporäre Fixation eines Gelenkes, Handgelenk	82.55↔	Sonstige Längenänderung an Muskel oder Sehne der Hand
81.99.56↔	Arthr und Temporäre Fix e Gelenkes, Iliosakralgelenk	82.56↔	Sonstr Transfer oder Transplantation einer Sehne der Hand
81.99.57↔	Arthrorise und Temporäre Fixation eines Gelenkes, Symphyse	82.57.00↔	Sonstige Transposition einer Sehne der Hand, n.n.bez.
81.99.58↔	Arthrorise und Temporäre Fixation eines Gelenkes, Hüftgelenk	82.57.10↔	So Transp e Sehn d Hand, Transp e Beugesehne d Hand
81.99.5a↔	Arthrorise und Temporäre Fixation eines Gelenkes, Kniegelenk	82.57.99↔	Sonstige Transposition einer Sehne der Hand, sonstige
81.99.5b↔	Arthr und Temporäre Fix e Gel, Prox Tibiofibulargelenk	82.58↔	Sonstr Transfer oder Transplantation eines Handmuskels
81.99.5c↔	Arthr und Temporäre Fix e Gel, Oberes Sprunggelenk	82.59↔	Sonstige Transposition eines Handmuskels
81.99.5d↔	Arthr und Temporäre Fix e Gel, Unteres Sprunggelenk	82.61↔	Pollisation mit Übertragung von Nerven und Blutversorgung
81.99.5e↔	Arthr und Temporäre Fix e Gel, Fuss und Zehen, so	82.69↔	Sonstige Rekonstruktion des Daumens
81.99.5f↔	Arthr und Temporäre Fix e Gel, Metatarsgel	82.71↔	Rekonstruktion eines Ringbandes
81.99.5g↔	Arthrorise und Temp Fixation eines Gelenkes, Zehengelenk	82.72.00↔	Plast Op an d Hand m M o FaszTransplantat, n.n.bez.
81.99.81↔	Sonstige Arthr Op an Gel und Gelstrukt, Handglenk	82.72.10↔	Plastische Op m M o FaszTransplantat an e Fing
81.99.82↔	Sonstige Arthr Op an Gel und Gelstrukt, Kniegel	82.72.11↔	Plast Op m M o FaszTransplantat an sonst Teil d Hand
81.99.83↔	Sonstige Arthr Op an Gel und Gelstrukt, Ob Sg	82.72.99↔	Plast Op an d Hand m M o FaszTransplantat, sonstiges
81.99.91↔	Sonstige offen Chir Op an Gel und Gelkn, Humerogel	82.79↔	Plastische Op an d Hand m and Transplantat o Implant

82.81↔	Transfer eines Fingers, ausgenommen Daumen	83.13.25↔	Durchtr e Sehne, Leisten und genitalregion und Gesäss
82.82↔	Plastische Rekonstruktion einer Spalthand	83.13.26↔	Durchtrennung einer Sehne, Untere Extremität
82.83↔	Plastische Rekonstruktion bei Makrodaktylie	83.13.29↔	Durchtrennung einer Sehne, Andere Lokalisation
82.84↔	Plastische Rekonstruktion bei Mallet-Finger	83.14.10↔	Fasziotomie oder Aponeurotomie, Kopf und Hals
82.85↔	Sonstige Tenodese an der Hand	83.14.11↔	Fasziotomie oder Aponeurotomie, Schulter und Axilla
82.86.00↔	Sonstige Tenoplastik an der Hand, n.n.bez.	83.14.12↔	Fasziotomie oder Aponeurotomie, Oberarm und Ellenbogen
82.86.10↔	Tenoplastik von Beugesehnen der Hand	83.14.13↔	Fasziotomie oder Aponeurotomie, Unterarm
82.86.11↔	Schaffung eines Transplantlagers für Sehnen an der Hand	83.14.14↔	Fasziotomie o Aponeurotomie, Brustwand, Bauch und Rücken
82.86.12↔	Revision (ohne Wechsel) e Sehnenimplantates an d Hand	83.14.15↔	Fasziotomie o Aponeurotomie, Leist u Genreg u Gesäss
82.86.13↔	Wechsel eines Sehnenimplantates an der Hand	83.14.16↔	Fasziotomie oder Aponeurotomie, Untere Extremität
82.86.99↔	Sonstige Tenoplastik an der Hand, sonstige	83.14.19↔	Fasziotomie oder Aponeurotomie, Andere Lokalisation
82.89.10↔	Sehnenscheidenplastik an der Hand	83.19.10↔	Durchtrennung eines Muskels, Kopf und Hals
82.89.11↔	Knöcherne Ref von Bänder d Handwur und Mitthand	83.19.11↔	Durchtrennung eines Muskels, Schulter und Axilla
82.89.12↔	Knöcherne Refixation von sonstigen Bänder der Hand	83.19.12↔	Durchtrennung eines Muskels, Oberarm und Ellenbogen
82.89.13↔	Glübrigreifnd Weichteildstrktion b kng Anm d Hnd	83.19.13↔	Durchtrennung eines Muskels, Unterarm
82.89.14↔	Radialisation bei kongenitalen Anomalien der Hand	83.19.14↔	Durchtrennung eines Muskels, Bruw, Bauch und Rücken
82.89.15↔	Rs v Schnürmg n m plitschr Rk b kng Anm d Hnd	83.19.15↔	Durchtr e Muskels, Leisten und Genreg und Gesäss
82.89.16↔	Transfer einer Zehe als Fingerersatz	83.19.16↔	Durchtrennung eines Muskels, Untere Extremität
82.89.99↔	Sonstige plastische Operationen an der Hand, sonstige	83.19.19↔	Durchtrennung eines Muskels, Andere Lokalisation
82.91↔	Lösung von Adhäsionen an der Hand	83.19.20↔	Desins von Muskel, Sehne und Faszie, Kopf und Hals
82.99.10↔	Sonstige Operationen an Sehnen der Hand	83.19.21↔	Desins von Muskel, Sehne und Fasz, Schulter und Axilla
82.99.20↔	Sonstige Operationen an Faszien der Hand	83.19.22↔	Desins von Muskel, Sehne und Faszie, Oberarm und Ellb
82.99.30↔	Sonstige Operationen an Muskeln der Hand	83.19.23↔	Desinsertion von Muskel, Sehne und Faszie, Unterarm
83.02.10↔	Myotomie, Kopf und Hals	83.19.24↔	Desins von M, Sehne und Fasz, Bruw, Bauch und Rücken
83.02.11↔	Myotomie, Schulter und Axilla	83.19.25↔	Desins von M, Sehn u Fasz, Leist u Genreg u Gesäss
83.02.12↔	Myotomie, Oberarm und Ellenbogen	83.19.26↔	Desins von Muskel, Sehne und Faszie, Untere Extremität
83.02.13↔	Myotomie, Unterarm	83.19.29↔	Desins von Muskel, Sehne und Faszie, And Lokalisation
83.02.14↔	Myotomie, Brustwand, Bauch und Rücken	83.19.30↔	Lappenstieldurchtrennung nach Lappenpl, Kopf und Ha
83.02.15↔	Myotomie, Leisten- und Genitalregion und Gesäss	83.19.31↔	Lappenstdurcht nach Lappenpl, Schulter und Axilla
83.02.16↔	Myotomie, Untere Extremität	83.19.32↔	Lappenstdurcht nach Lappenpl, Oberarm und Ellb
83.02.19↔	Myotomie, Andere Lokalisation	83.19.33↔	Lappenstieldurchtrennung nach Lappenplastik, Unterarm
83.03.10↔	Bursotomie, Kopf und Hals	83.19.34↔	Lappenstdurcht nach Lappenpl, Bruw, Bauch und Rücken
83.03.11↔	Bursotomie, Schulter und Axilla	83.19.35↔	Lappenstdurcht na Lappenpl, Leist u Genreg u Gesäss
83.03.12↔	Bursotomie, Oberarm und Ellenbogen	83.19.36↔	Lappenstieldurchtrennung nach Lappenpl, Untere Extrem
83.03.13↔	Bursotomie, Unterarm	83.19.39↔	Lappenstdurcht nach Lappenpl, And Lokalisation
83.03.14↔	Bursotomie, Brustwand, Bauch und Rücken	83.19.90↔	Sonstige Durchtrennung von Weichteilen, Kopf und Hals
83.03.15↔	Bursotomie, Leisten- und Genitalregion und Gesäss	83.19.91↔	Sonst Durchtrennung von Weichteilen, Schulter und Axilla
83.03.16↔	Bursotomie, Untere Extremität	83.19.92↔	Sonst Durchtrennung von Weichteilen, Oberarm und Ellenbogen
83.03.19↔	Bursotomie, Andere Lokalisation	83.19.93↔	Sonstige Durchtrennung von Weichteilen, Unterarm
83.09.10↔	Fremdkentf aus Muskel, Sehne oder Fasz, Kopf und Hals	83.19.94↔	So Durchtr von Weichteilen, Bruw, Bauch und Rücken
83.09.11↔	Fremdkentf aus M, Sehne oder Fasz, Schulter und Axilla	83.19.95↔	So Durchtr von Weichteilen, Leist u Genreg u Gesäss
83.09.12↔	Fremdkentf aus M, Sehne oder Fasz, Oberarm und Ellb	83.19.96↔	Sonst Durchtrennung von Weichteilen, Untere Extremität
83.09.13↔	Fremdkentf aus Muskel, Sehne oder Fasz, Unterarm	83.19.97↔	Sonst Durchtrennung von Weichteilen, Andere Lokalisation
83.09.14↔	Fremdkentf aus M, Sehne o Fasz, Bruw, Bauch und Rücken	83.31.10↔	Exzision einer Läsion an einer Sehnenscheide, Kopf und Hals
83.09.15↔	Fremdkentf aus M, Sehn o Fasz, Leist u Genreg u Gesäss	83.31.11↔	Exz e Läsion an e Sehnenscheide, Schulter und Axilla
83.09.16↔	Fremdkentf aus Muskel, Sehne oder Fasz, Untere Extrem	83.31.12↔	Exzision e Läsion an e Sehnenscheide, Oberarm und Ellb
83.09.19↔	Fremdkentf aus Muskel, Sehne oder Fasz, And Lok	83.31.13↔	Exzision einer Läsion an einer Sehnenscheide, Unterarm
83.09.90↔	Sonstige Inzision an den Weichteilen, Kopf und Hals	83.31.14↔	Exz e Läs an e Sehnscheid, Brustawand, Bauch u Rücken
83.09.91↔	Sonst Inzision an den Weichteilen, Schulter und Axilla	83.31.15↔	Exz e Läs an e Sehnscheid, Leist u Genreg u Gesäss
83.09.92↔	Sonst Inzision an den Weichteilen, Oberarm und Ellenbogen	83.31.16↔	Exz einer Läsion an einer Sehnenscheide, Untere Extremät
83.09.93↔	Sonstige Inzision an den Weichteilen, Unterarm	83.31.19↔	Exzision e Läsion an e Sehnenscheide, And Lokalisation
83.09.94↔	So Inzis an D Weichteilen, Bruw, Bauch und Rücken	83.32.10↔	Exzision einer Läsion an einem Muskel, Kopf und Hals
83.09.95↔	So Inzis an D Weichteilen, Leist u Genreg u Gesäss	83.32.11↔	Exzision einer Läsion an einem Muskel, Schulter und Arm
83.09.96↔	Sonstige Inzision an den Weichteilen, Untere Extremität	83.32.12↔	Exzision e Läsion an e Muskel, Bruw, Bauch und Rücken
83.09.97↔	Sonst Inzision an den Weichteilen, Andere Lokalisation	83.32.13↔	Exz e Läs an e Muskel, Leisten und Genreg und Gesäss
83.11↔	Tenotomie der Achillessehne	83.32.14↔	Exzision einer Läsion an einem Muskel, Untere Extremität
83.12↔	Tenotomie der Hüft-Adduktoren	83.32.19↔	Exzision einer Läsion an einem Muskel, Andere Lokalisation
83.13.10↔	Inzision einer Sehne, Kopf und Hals	83.39.10↔	Exzision einer Läsion an einer Sehne, Kopf und Hals
83.13.11↔	Inzision einer Sehne, Schulter und Axilla	83.39.11↔	Exzision einer Läsion an einer Sehne, Schulter und Arm
83.13.12↔	Inzision einer Sehne, Oberarm und Ellenbogen	83.39.12↔	Exz e Läs and Weicht, Exz e Läs e Shn, Brw, Bauch u Rücken
83.13.13↔	Inzision einer Sehne, Unterarm	83.39.13↔	Exz e Läs an e Sehne, Leisten und Genreg und Gesäss
83.13.14↔	Inzision einer Sehne, Brustwand, Bauch und Rücken	83.39.14↔	Exzision einer Läsion an einer Sehne, Untere Extremität
83.13.15↔	Inzision e Sehne, Leisten und Genreg und Gesäss	83.39.19↔	Exzision einer Läsion an einer Sehne, And Lokalisation
83.13.16↔	Inzision einer Sehne, Untere Extremität	83.39.20↔	Exzision einer Läsion an einer Faszie, Kopf und Hals
83.13.19↔	Inzision einer Sehne, Andere Lokalsiation	83.39.21↔	Exzision einer Läsion an einer Faszie, Schulter und Arm
83.13.20↔	Durchtrennung einer Sehne, Kopf und Hals	83.39.22↔	Exzision e Läsion an e Faszie, Bruw, Bauch und Rücken
83.13.21↔	Durchtrennung einer Sehne, Schulter und Axilla	83.39.23↔	Exz e Läsion an e Fasz, Leisten und Genreg und Gesäss
83.13.22↔	Durchtrennung einer Sehne, Oberarm und Ellenbogen	83.39.24↔	Exzision e Läsion an e Faszie, Untere Extremität
83.13.23↔	Durchtrennung einer Sehne, Unterarm	83.39.29↔	Exzision e Läsion an e Faszie, And Lokalisation
83.13.24↔	Durchtrennung einer Sehne, Brustwand, Bauch und Rücken	83.41↔	Exzision einer Sehne zur Transplantation



83.42.10↔	Sonstige Tenonektomie, Kopf und Hals	83.65.10↔	Sonstige Naht an Muskel oder Faszie, Kopf und Hals
83.42.11↔	Sonstige Tenonektomie, Schulter und Axilla	83.65.11↔	Sonst Naht an Muskel oder Faszie, Schulter und Axilla
83.42.12↔	Sonstige Tenonektomie, Oberarm und Ellenbogen	83.65.12↔	Sonst Naht an Muskel oder Faszie, Oberarm und Ellenbogen
83.42.13↔	Sonstige Tenonektomie, Unterarm	83.65.13↔	Sonstige Naht an Muskel oder Faszie, Unterarm
83.42.14↔	Sonstige Tenonektomie, Brustwand, Bauch und Rücken	83.65.14↔	Sonst Naht an Muskel o Faszie, Brustwand, Bauch und Rücken
83.42.15↔	Sonst Tenonektomie, Leisten- und Genitalregion und Gesäss	83.65.15↔	Sonstige Nht an M o Fasz, Leist und Genreg und Gesäss
83.42.16↔	Sonstige Tenonektomie, Untere Extremität	83.65.16↔	Sonstige Naht an Muskel oder Faszie, Untere Extremität
83.42.19↔	Sonstige Tenonektomie, Andere Lokalisation	83.65.19↔	Sonst Naht an Muskel oder Faszie, Andere Lokalsiation
83.43.00↔	Exzision von Muskel od Faszie zur Transplantation, n.n.bez.	83.71.00↔	Sehnenververlagerung, n.n.bez.
83.43.10↔	Entnahme eines myokutanen Lappens zur Transplantation	83.71.10↔	Sehnenververlagerung, Kopf und Hals
83.43.11↔	Entn e osteom o osteofasz Lp zur Transplantation	83.71.11↔	Sehnenververlagerung, Schulter und Axilla
83.43.12↔	Entn e sonst Lappentx m mikrovasl Anast aus M o Fasz	83.71.12↔	Sehnenververlagerung, Oberarm und Ellenbogen
83.43.99↔	Exzision von Muskel oder Faszie zur Transplantation, sonst	83.71.13↔	Sehnenververlagerung, Unterarm
83.49.10↔	Exzision einer Sehnscheide, Kopf und Hals	83.71.14↔	Sehnenververlagerung, Brustwand, Bauch und Rücken
83.49.11↔	Exzision einer Sehnscheide, Schulter und Axilla	83.71.15↔	Sehnenverlängerung, Leisten- und Genitalregion und Gesäss
83.49.12↔	Exzision einer Sehnscheide, Oberarm und Ellenbogen	83.71.16↔	Sehnenververlagerung, Untere Extremität
83.49.13↔	Exzision einer Sehnscheide, Unterarm	83.71.19↔	Sehnenververlagerung, Andere Lokalisation
83.49.14↔	Exzision einer Sehnscheide, Brustwand und Rücken	83.71.99↔	Sehnenververlagerung, sonstige
83.49.15↔	Exz e Sehnscheide, Leisten und Genreg und Gesäss	83.72.10↔	Sehnenrückverlagerung, Kopf und Hals
83.49.16↔	Exzision einer Sehnscheide, Untere Extremität	83.72.11↔	Sehnenrückverlagerung, Schulter und Axilla
83.49.19↔	Exzision einer Sehnscheide, Andere Lokalisation	83.72.12↔	Sehnenrückverlagerung, Oberarm und Ellenbogen
83.49.20↔	Kompartimentresektion, Kopf und Hals	83.72.13↔	Sehnenrückverlagerung, Unterarm
83.49.21↔	Kompartimentresektion, Schulter und Axilla	83.72.14↔	Sehnenrückverlagerung, Brustwand, Bauch und Rücken
83.49.22↔	Kompartimentresektion, Oberarm und Ellenbogen	83.72.15↔	Sehnenverkürzung, Leisten- und Genitalregion und Gesäss
83.49.23↔	Kompartimentresektion, Unterarm	83.72.16↔	Sehnenrückverlagerung, Untere Extremität
83.49.24↔	Kompartimentresektion, Brustwand, Bauch und Rücken	83.72.19↔	Sehnenrückverlagerung, Andere Lokalisation
83.49.25↔	Kompartimentresektion, Leisten und Genreg und Gesäss	83.73.10↔	Reinsertion einer Sehne, Kopf und Hals
83.49.26↔	Kompartimentresektion, Untere Extremität	83.73.11↔	Reinsertion einer Sehne, Schulter und Axilla
83.49.29↔	Kompartimentresektion, Andere Lokalisation	83.73.12↔	Reinsertion einer Sehne, Oberarm und Ellenbogen
83.49.30↔	Sonstige Exzision von Weichteilen, Kopf und Hals	83.73.13↔	Reinsertion einer Sehne, Unterarm
83.49.31↔	Sonstige Exzision von Weichteilen, Schulter und Axilla	83.73.14↔	Reinsertion einer Sehne, Brustwand, Bauch und Rücken
83.49.32↔	Sonst Exzision von Weichteilen, Oberarm und Ellenbogen	83.73.15↔	Reinsertion e Sehne, Leisten- u Genitalregion u Gesäss
83.49.33↔	Sonstige Exzision von Weichteilen, Unterarm	83.73.16↔	Reinsertion einer Sehne, Untere Extremität
83.49.34↔	Sonst Exzision von Weichteilen, Brustwand, Bauch u Rücken	83.73.19↔	Reinsertion einer Sehne, Andere Lokalisation
83.49.35↔	So Exz von Weichteilen, Leist und Genreg und Gesäss	83.74.10↔	Reinsertion eines Muskels, Kopf und Hals
83.49.36↔	Sonstige Exzision von Weichteilen, Untere Extremität	83.74.11↔	Reinsertion eines Muskels, Schulter und Axilla
83.49.39↔	Sonstige Exzision von Weichteilen, Andere Lokalisation	83.74.12↔	Reinsertion eines Muskels, Oberarm und Ellenbogen
83.5x.10↔	Bursektomie, Kopf und Hals	83.74.13↔	Reinsertion eines Muskels, Unterarm
83.5x.11↔	Bursektomie, Schulter und Axilla	83.74.14↔	Reinsertion eines Muskels, Brustwand, Bauch und Rücken
83.5x.12↔	Bursektomie, Oberarm und Ellenbogen	83.74.15↔	Reinsertion eines Muskels, Leisten- und Genitalregion
83.5x.13↔	Bursektomie, Unterarm	83.74.16↔	Reinsertion eines Muskels, Untere Extremität
83.5x.14↔	Bursektomie, Brustwand, Bauch und Rücken	83.74.19↔	Reinsertion eines Muskels, Andere Lokalisation
83.5x.15↔	Bursektomie, Leisten- und Genitalregion und Gesäss	83.75.00↔	Sehnentransfer oder -transplantation, n.n.bez.
83.5x.16↔	Bursektomie, Untere Extremität	83.75.10↔	Sehnentransfer oder -transplantation, Kopf und Hals
83.5x.19↔	Bursektomie, Andere Lokalisation	83.75.11↔	Sehnentransfer oder -transplantation, Schulter und Axilla
83.61.10↔	Naht einer Sehnscheide, Kopf und Hals	83.75.12↔	Sehnentransfer oder -transplantation, Oberarm und Ellenbogen
83.61.11↔	Naht einer Sehnscheide, Schulter und Axilla	83.75.13↔	Sehnentransfer oder -transplantation, Unterarm
83.61.12↔	Naht einer Sehnscheide, Oberarm und Ellenbogen	83.75.14↔	Sehnentransfer o Tx, Bruw, Bauch und Rücken
83.61.13↔	Naht einer Sehnscheide, Unterarm	83.75.15↔	Sehnentransfer o Tx, Leist und Genreg und Gesäss
83.61.14↔	Naht einer Sehnscheide, Brustwand, Bauch und Rücken	83.75.16↔	Sehnentransfer oder -transplantation, Untere Extremität
83.61.15↔	Naht einer Sehnscheide, Leisten- und Genitalreg u Gesäss	83.75.19↔	Sehnentransfer oder -transplantation, Andere Loaklisation
83.61.16↔	Naht einer Sehnscheide, Untere Extremität	83.75.99↔	Sehnentransfer oder -transplantation, sonstige
83.61.19↔	Naht einer Sehnscheide, Andere Lokalisation	83.76.00↔	Sonstige Sehnenretransposition, n.n.bez.
83.62.10↔	Sekundäre Naht einer Sehne, Kopf und Hals	83.76.10↔	Sonstige Sehnenretransposition, Kopf und Hals
83.62.11↔	Sekundäre Naht einer Sehne, Schulter und Axilla	83.76.11↔	Sonstige Sehnenretransposition, Schulter und Axilla
83.62.12↔	Sekundäre Naht einer Sehne, Oberarm und Ellenbogen	83.76.12↔	Sonstige Sehnenretransposition, Oberarm und Ellenbogen
83.62.13↔	Sekundäre Naht einer Sehne, Unterarm	83.76.13↔	Sonstige Sehnenretransposition, Unterarm
83.62.14↔	Sekundäre Naht einer Sehne, Brustwand, Bauch und Rücken	83.76.14↔	Sonstige Sehnenretransposition, Brustwand und Rücken
83.62.15↔	Sekundäre Naht e Sehne, Leisten und Genreg und Gesäss	83.76.15↔	So Sehnenretransposition, Leist und Genreg und Gesäss
83.62.16↔	Sekundäre Naht einer Sehne, Untere Extremität	83.76.16↔	Sonstige Sehnenretransposition, Untere Extremität
83.62.19↔	Sekundäre Naht einer Sehne, Andere Lokalisation	83.76.19↔	Sonstige Sehnenretransposition, Andere Lokalisation
83.63↔	Plastische Rekonstruktion der Rotatorenmanschette	83.76.99↔	Sonstige Sehnenretransposition, sonstige
83.64.10↔	Sonstige Naht einer Sehne, Kopf und Hals	83.77.10↔	Muskeltransfer oder -transplantation, Kopf und Hals
83.64.11↔	Sonstige Naht einer Sehne, Schulter und Axilla	83.77.11↔	Muskeltransfer oder -transplantation, Schulter und Axilla
83.64.12↔	Sonstige Naht einer Sehne, Oberarm und Ellenbogen	83.77.12↔	Muskeltransfer oder -transplantation, Oberarm und Ellenbogen
83.64.13↔	Sonstige Naht einer Sehne, Unterarm	83.77.13↔	Muskeltransfer oder -transplantation, Unterarm
83.64.14↔	Sonstige Naht einer Sehne, Brustwand, Bauch und Rücken	83.77.14↔	Mtransfer o transplantation, Bruw, Bauch und Rücken
83.64.15↔	Sonst Naht einer Sehne, Leisten- und Genitalreg u Gesäss	83.77.15↔	MTransf o Tx, Leist und Genreg und Gesäss
83.64.16↔	Sonstige Naht einer Sehne, Untere Extremität	83.77.16↔	Muskeltransfer oder -transplantation, Untere Extremität
83.64.19↔	Sonstige Naht einer Sehne, Andere Lokalisation	83.77.19↔	Muskeltransfer oder -transplantation, Andere Lokalisation

83.79↔	Sonstige Muskeltransposition	83.87.15↔	Muskelplastik, Leisten- und Genitalregion und Gesäß
83.81.00↔	Sehnentransplantation, n.n.bez.	83.87.16↔	Muskelplastik, Untere Extremität
83.81.10↔	Sehnentransplantation, Kopf und Hals	83.87.19↔	Muskelplastik, Andere Lokalisation
83.81.11↔	Sehnentransplantation, Schulter und Axilla	83.87.90↔	Sonst plastische Operationen am Muskel, Kopf und Hals
83.81.12↔	Sehnentransplantation, Oberarm und Ellenbogen	83.87.91↔	Sonst plastische Operationen am Muskel, Schulter und Axilla
83.81.13↔	Sehnentransplantation, Unterarm	83.87.92↔	Sonstige plastische Operationen a M, Oberarm und Ellb
83.81.14↔	Sehnentransplantation, Brustwand, Bauch und Rücken	83.87.93↔	Sonstige plastische Operationen am Muskel, Unterarm
83.81.15↔	Sehnentransplantation, Leisten- und Genitalregion und Gesäss	83.87.94↔	Sonstige plastische Op a M, Bruw, Bauch und Rücken
83.81.16↔	Sehnentransplantation, Untere Extremität	83.87.95↔	Sonstige Plast Op a M, Leist und Genreg und Gesäß
83.81.19↔	Sehnentransplantation, Andere Lokalisation	83.87.96↔	Sonst plastische Operationen am Muskel, Untere Extremität
83.81.99↔	Sehnentransplantation, sonstige	83.87.97↔	Sonstige plastische Operationen a Muskel, And Lok
83.82.10↔	Faszientransplantation, Kopf und Hals	83.88.10↔	Augmentation einer Sehne, Kopf und Hals
83.82.11↔	Faszientransplantation, Schulter und Axilla	83.88.11↔	Augmentation einer Sehne, Schulter und Axilla
83.82.12↔	Faszientransplantation, Oberarm und Ellenbogen	83.88.12↔	Augmentation einer Sehne, Oberarm und Ellenbogen
83.82.13↔	Faszientransplantation, Unterarm	83.88.13↔	Augmentation einer Sehne, Unterarm
83.82.14↔	Faszientransplantation, Brustwand, Bauch und Rücken	83.88.14↔	Augmentation einer Sehne, Brustwand, Bauch und Rücken
83.82.15↔	Fasztx, Leisten und Genitalregion und Gesäss	83.88.15↔	Augm einer Sehne, Leisten und Genitalregion und Gesäß
83.82.16↔	Faszientransplantation, Untere Extremität	83.88.16↔	Augmentation einer Sehne, Untere Extremität
83.82.19↔	Faszientransplantation, Andere Lokalisation	83.88.19↔	Augmentation einer Sehne, Andere Lokalisation
83.82.20↔	Transplantation e lok M oder Faszlap, Kopf und Ha	83.88.20↔	Sehnenersatzplastik, Kopf und Hals
83.82.21↔	Transplantation e lok M o Faszlap, Schult und Axilla	83.88.21↔	Sehnenersatzplastik, Schulter und Axilla
83.82.22↔	Transplantation e lok M o Faszlap, Oberarm und Ellb	83.88.22↔	Sehnenersatzplastik, Oberarm und Ellenbogen
83.82.23↔	Transplantation e lok Muskel oder Faszlap, Unterarm	83.88.23↔	Sehnenersatzplastik, Unterarm
83.82.24↔	Tx e lok M o Faszlap, Bruw, Bauch und Rücken	83.88.24↔	Sehnenersatzplastik, Brustwand, Bauch und Rücken
83.82.25↔	Tx e lok M o Faszlap, Leist und Genreg und Gesäss	83.88.25↔	Sehnenersatzplastik, Leisten und Genreg und Gesäß
83.82.26↔	Transplantation e lok M oder Faszlap, Untere Extrem	83.88.26↔	Sehnenersatzplastik, Untere Extremität
83.82.29↔	Transplantation e lok Muskel oder Faszlap, And Lok	83.88.29↔	Sehnenersatzplastik, Andere Lokalisation
83.82.30↔	Transplantation e osteom o osteofasz Lp, Kopf und Ha	83.88.30↔	Schaffung eines Sehnentransplantatlagers, Kopf und Hals
83.82.31↔	Tx e osteom o osteofasz Lp, Schult und Axilla	83.88.31↔	Schaffung e Sehntxlag, Schult und Axilla
83.82.32↔	Transplantation e osteom o osteofasz Lp, Oba und Ellb	83.88.32↔	Schaffung e Sehnentransplantatlagers, Oberarm und Ellb
83.82.33↔	Transplantation e osteom o osteofasz Lp, Unterarm	83.88.33↔	Schaffung eines Sehnentransplantatlagers, Unterarm
83.82.34↔	Tx e osteom o osteofasz Lp, Bruw, Bauch und Rücken	83.88.34↔	Schaffung e Sehntxlag, Bruw, Bauch und Rücken
83.82.35↔	Tx e osteom o osteofasz Lp, Leist u Genreg u Gesäss	83.88.35↔	Schaffung e Sehntxlag, Leist und Genreg und Gesäß
83.82.36↔	Transplantation e osteom o osteofasz Lp, Untere Extrem	83.88.36↔	Schaffung e Sehnentransplantatlagers, Untere Extrem
83.82.39↔	Transplantation e osteom o osteofasz Lp, And Lok	83.88.39↔	Schaffung e Sehnentransplantatlagers, And Lokalisation
83.82.40↔	Tx e snst Lppntx m mkrvsk Anst aus M o Fsz, Kpf u H	83.88.40↔	Tenodese, Kopf und Hals
83.82.41↔	Tx e snst Lppntx m mkrvsk Anst aus M o Fsz, Schlit u Axll	83.88.41↔	Tenodese, Schulter und Axilla
83.82.42↔	Tx e snst Lppntx m mkrvsk Anst aus M o Fsz, Ob u Ellb	83.88.42↔	Tenodese, Oberarm und Ellenbogen
83.82.43↔	Tx e snst Lppntx m mkrvsk Anst aus M o Fsz, Unt	83.88.43↔	Tenodese, Unterarm
83.82.44↔	Tx e so Lppntx m mkrvsk Anst aus M o Fsz, Brw, Bauch u Rücken	83.88.44↔	Tenodese, Brustwand, Bauch und Rücken
83.82.45↔	Tx e so Lppntx m mkrvsk Anst aus M o Fsz, Leist u Gnrg u Gsäß	83.88.45↔	Tenodese, Leisten- und Genitalregion und Gesäß
83.82.46↔	Tx e snst Lppntx m mkrvsk Anst aus M o Fsz, Unt Extrem	83.88.46↔	Tenodese, Untere Extremität
83.82.47↔	Tx e snst Lppntx m mkrvsk Anst aus M o Fsz, And Lk	83.88.49↔	Tenodese, Andere Lokalisation
83.82.99↔	Muskel- oder Faszientransplantation, sonstige	83.88.90↔	Sonst plastische Operationen an der Sehne, Kopf und Hals
83.83↔	Plastische Rekonstruktion eines Ringbandes	83.88.91↔	Sonstige plastische Op an d Sehne, Schulter und Axilla
83.84↔	Lösung eines Klumpfußes, n.a.klass.	83.88.92↔	Sonstige plastische Op an d Sehne, Oba und Ellb
83.85.10↔	Verlängerung von Muskel oder Sehne, Kopf und Hals	83.88.93↔	Sonstige plastische Operationen an der Sehne, Unterarm
83.85.11↔	Verlängerung von Muskel oder Sehne, Schulter und Axilla	83.88.94↔	Sonstige Plast Op an d Sehne, Bruw, Bauch und Rücken
83.85.12↔	Verlängerung von Muskel oder Sehne, Oberarm und Ellb	83.88.95↔	So Plast Op an d Sehn, Leist und Genreg und Gesäß
83.85.13↔	Verlängerung von Muskel oder Sehne, Unterarm	83.88.96↔	Sonst plastische Operationen an der Sehne, Untere Extremität
83.85.14↔	Verlängerung von M oder Sehne, Bruw, Bauch und Rücken	83.88.97↔	Sonstige plastische Operationen an d Sehne, And Lok
83.85.15↔	Verlängerung von M o Sehn, Leist und Genreg und Gesäß	83.89.10↔	Verlängerung, Verkürzung und Dopp e Fasz, Kopf und Ha
83.85.16↔	Verlängerung von Muskel oder Sehne, Untere Extremität	83.89.11↔	Verlängerung, Verk u Dopp e Fasz, Schult u Axilla
83.85.19↔	Verlängerung von Muskel oder Sehne, Andere Lokalisation	83.89.12↔	Verlängerung, Verkürzung und Dopp e Fasz, Oba und Ellb
83.85.20↔	Verkürzung von Muskel oder Sehne, Kopf und Hals	83.89.13↔	Verlängerung, Verkürzung und Dopp e Fasz, Unterarm
83.85.21↔	Verkürzung von Muskel oder Sehne, Schulter und Axilla	83.89.14↔	Verlängerung, Verk u Dopp e Fasz, Bruw, Bauch u Rücken
83.85.22↔	Verkürzung von Muskel oder Sehne, Oberarm und Ellb	83.89.15↔	Verl, Verk u Dopp e Fasz, Leist u Genreg u Gesäß
83.85.23↔	Verkürzung von Muskel oder Sehne, Unterarm	83.89.16↔	Verlängerung, Verkürzung u Dopp e Fasz, Untere Extrem
83.85.24↔	Verkürzung von M oder Sehne, Bruw, Bauch und Rücken	83.89.19↔	Verlängerung, Verkürzung und Dopp e Fasz, And Lok
83.85.25↔	Verkürzung von M o Sehne, Leist und Genreg und Gesäß	83.89.20↔	Deckung eines Defektes an einer Faszie, Kopf und Hals
83.85.26↔	Verkürzung von Muskel oder Sehne, Untere Extremität	83.89.21↔	Deckung eines Def an einer Faszie, Schulter und Axilla
83.85.29↔	Verkürzung von Muskel oder Sehne, Andere Lokalisation	83.89.22↔	Deckung e Def an einer Faszie, Oberarm und Ellenbogen
83.86↔	Quadrizepssehnen-Rekonstruktion	83.89.23↔	Deckung eines Defektes an einer Faszie, Unterarm
83.87.10↔	Muskelplastik, Kopf und Hals	83.89.24↔	Deckung e Def an einer Faszie, Bruw, Bauch und Rücken
83.87.11↔	Muskelplastik, Schulter und Axilla	83.89.25↔	Deckung e Def an e Fasz, Leisten und Genreg und Gesäß
83.87.12↔	Muskelplastik, Oberarm und Ellenbogen	83.89.26↔	Deckung eines Def an einer Faszie, Untere Extremität
83.87.13↔	Muskelplastik, Unterarm	83.89.29↔	Deckung eines Def an einer Faszie, And Lokalisation
83.87.14↔	Muskelplastik, Brustwand, Bauch und Rücken	83.89.90↔	Sonst plastische Operationen an der Faszie, Kopf und Hals
		83.89.91↔	Sonstige plastische Op an d Fasz, Schulter und Axilla
		83.89.92↔	Sonstige plastische Op an d Fasz, Oba und Ellb



83.89.93↔	Sonstige plastische Operationen an der Faszie, Unterarm	84.3x.11↔	Revision eines Amputationsstumpfes, Unterarmregion
83.89.94↔	Sonstige Plast Op an d Faszi, Bruw, Bauch und Rücken	84.3x.12↔	Revision eines Amputationsstumpfes, Handregion
83.89.95↔	So Plast Op an d Faszi, Leist und Genreg und Gesäß	84.3x.13↔	Revision eines Amputationsstumpfes, Untere Extremität
83.89.96↔	Sonst plastische Operationen an der Faszie, Untere Extremität	84.3x.19↔	Revision eines Amputationsstumpfes, Andere Lokalisation
83.89.97↔	Sonstige plastische Operationen an d Faszi, And Lok	84.3x.99↔	Revision eines Amputationsstumpfes, sonstige
83.91.10↔	Lös von Adhäs von M, Sehne, Fasz u Bursa, Kopf u Ha	84.51.10↔	Einsetzen von interkorporellen Cages, 1 Segment
83.91.11↔	Lös v Adhäs v M, Sehne, Fasz u Bursa, Schult u Axilla	84.51.11↔	Einsetzen von interkorporellen Cages, 2 Segmente
83.91.12↔	Lös von Adhäs von M, Sehne, Fasz u Bursa, Oba u Ellb	84.51.12↔	Einsetzen von interkorporellen Cages, 3 Segmente
83.91.13↔	Lös von Adhäs von M, Sehne, Fasz und Bursa, Unterarm	84.51.13↔	Einsetzen von interkorporellen Cages, 4 oder mehr Segmente
83.91.14↔	Lös v Adhäs v M, Shn, Fsz u Brs, Bruw, Bauch u Rückn	84.51.99↔	Einsetzen von interkorporellen Implantaten, sonstige
83.91.15↔	Lös v Adhäs v M, Shn, Fsz u Brs, Leist u Gnrg u Gsäß	84.53.00↔	Implnt v int Vrlängvrr d Extrm m knt Trkt, n.n.bz.
83.91.16↔	Lös von Adhäs von M, Sehne, Fasz u Bursa, Unt Extrem	84.53.10↔	Implant e Ni motor int Verlängerungs oder Kntranspsys
83.91.19↔	Lös von Adhäs von M, Sehne, Fasz und Bursa, And Lok	84.53.11↔	Implant e motor int Verlängerungs oder Kntranspsys
83.99.10↔	Andere Operationen an Sehnen, Kopf und Hals	84.53.99↔	Implant v int Vrlängvrr d Extrem m kinet Trakt, so
83.99.11↔	Andere Operationen an Sehnen, Schulter und Axilla	84.54↔	Implant von So int Verlängerungsvorrichtung d Extrem
83.99.12↔	Andere Operationen an Sehnen, Oberarm und Ellenbogen	84.60↔	Einsetzen von Diskusprothese, nicht näher bezeichnet
83.99.13↔	Andere Operationen an Sehnen, Unterarm	84.61↔	Einsetzen von partieller Diskusprothese, zervikal
83.99.14↔	And Operationen an Sehnen, Brustwand, Bauch und Rücken	84.62↔	Einsetzen von totaler Diskusprothese, zervikal
83.99.15↔	And Operationen an Sehnen, Leist und Genreg und Gesäß	84.63↔	Einsetzen von Diskusprothese, thorakal
83.99.16↔	Andere Operationen an Sehnen, Untere Extremität	84.64↔	Einsetzen von partieller Diskusprothese, lumbosakral
83.99.19↔	Andere Operationen an Sehnen, Andere Lokalisation	84.65↔	Einsetzen von totaler Diskusprothese, lumbosakral
83.99.20↔	And Operationen an Muskel, Fasz und Bursa, Kopf und Ha	84.66.10↔	Ersetzen von künstlicher Diskusprothese, zervikal
83.99.21↔	And Op an M, Fasz und Bursa, Schulter und Axilla	84.66.20↔	Revision von künstlicher Diskusprothese, zervikal
83.99.22↔	And Operationen an M, Fasz und Bursa, Oberarm und Ellb	84.66.99↔	Rev o Ersetz von künstl Diskproth, zervikal, sonstige
83.99.23↔	And Operationen an Muskel, Faszie und Bursa, Unterarm	84.67↔	Revision oder Ers von künstlicher Diskusprothese, thorakal
83.99.24↔	And Op an M, Fasz und Bursa, Bruw, Bauch und Rücken	84.68.10↔	Ersetzen von künstlicher Diskusprothese, lumbosakral
83.99.25↔	And Op an M, Fasz u Bursa, Leist u Genreg u Gesäß	84.68.20↔	Revision von künstlicher Diskusprothese, lumbosakral
83.99.26↔	And Operationen an M, Fasz und Bursa, Untere Extremität	84.68.99↔	Rev o Ersetz von künstl Diskproth, lumbosakr, sonstige
83.99.29↔	And Operationen an Muskel, Fasz und Bursa, And Lok	84.69.10↔	Ersetzen von künstlicher Diskusprothese
83.99.30↔	Revision (ohne Ersetzen) e Skelettmuskelstimulators	84.69.20↔	Revision von künstlicher Diskusprothese
84.00↔	Amputation an der oberen Extremität, n.n.bez.	84.69.99↔	Revision o Ers von künstlicher Diskusprothese, sonst
84.01↔	Amput und Exartikulation an e Finger (ausgen a Daum)	84.71↔	Anlegen einer externen Fixationsvorrichtung, eindimensional
84.02↔	Amputation und Exartikulation am Daumen	84.72↔	Anlegen einer externen Fixationsvorrichtung, Ringsystem
84.03.00↔	Hand-Amputation, n.n.bez.	84.73↔	Anlegen einer gemischten Vorrichtung
84.03.10↔	Komplette Hand-Amputation an Handwurzel oder Mittelhand	84.80.00↔	Einsetzen oder Ers von interspinösen Implantaten, n.n.bez.
84.03.99↔	Hand-Amputation, sonstige	84.80.10↔	Einsetzen eines interspinösen Spreizers, 1 Segment
84.04↔	Handgelenks-Exartikulation	84.80.11↔	Einsetzen von interspinösen Spreizern, 2 oder mehr Segmente
84.05↔	Vorderarm-Amputation	84.80.20↔	Ersetzen eines interspinösen Spreizers, 1 Segment
84.06↔	Ellbogen-Exartikulation	84.80.21↔	Ers von interspinösen Spreizern, 2 oder mehr Segmente
84.07↔	Oberarm-Amputation	84.80.99↔	Eins o Ersetzen von interspinösen Implantaten, sonst
84.08↔	Schultergelenk-Exartikulation	84.81.20↔	Revision von interspinösen Implantaten
84.09↔	Interthorakoskapuläre Amputation	84.81.99↔	Revision von interspinösen Implantaten, sonstige
84.10↔	Amputation der unteren Extremität, n.n.bez.	84.82↔	Enstz o Erstz v Vrrcht(n) z dyn Stb m Pdklschr
84.11↔	Zehenamputation	84.83↔	Rev von Vorrichtung(en) zur dyn Stab m Pedikelschr
84.12↔	Amputation durch Fuss	84.84↔	Einsetzen oder Ersetzen von Facetten-gelenksprothesen
84.13↔	Exartikulation im Sprunggelenk	84.85↔	Revision von Facettengelenksprothesen
84.14↔	Transmalleoläre Amputation im Sprunggelenk	84.91↔	Amputation, n.n.bez.
84.15↔	Sonstige Unterschenkel-Amputation	84.92↔	Trennung von eineiigen siamesischen Zwillingen
84.16↔	Knie-Exartikulation	84.93↔	Trennung von zweieiigen siamesischen Zwillingen
84.17↔	Oberschenkel-Amputation	85.22.00↔	Quadrantenresektion der Mamma, n.n.bez.
84.18↔	Hüft-Exartikulation	85.22.10↔	Quadrantenres der Mamma, ohne axilläre Lymphadenektomie
84.19↔	Abdominopelvine Amputation	85.22.11↔	Quadrantenres der Mamma, m axillärer Lymphadenektomie
84.21↔	Daumen-Replantation	85.22.99↔	Quadrantenresektion der Mamma, Sonstige
84.22↔	Finger-Replantation (ausser Daumen)	85.23.00↔	Subtotale Mastektomie, n.n.bez.
84.23.00↔	Replantation von Vorderarm, Handgelenk oder Hand, n.n.bez.	85.23.10↔	Subtotale Mastektomie, ohne axilläre Lymphadenektomie
84.23.10↔	Replantation von Vorderarm	85.23.11↔	Subtotale Mastektomie, mit axillärer Lymphadenektomie
84.23.11↔	Replantation von Handgelenk oder Hand	85.23.12↔	Subtotale Mastekt b Gynäkomastie, oh axilläre Lymphekt
84.23.99↔	Replantation von Vorderarm, Handgelenk oder Hand, sonst	85.23.13↔	Subtotale Mastekt b Gynäkomastie, m axillärer Lymphekt
84.24↔	Oberarm-Replantation	85.23.99↔	Subtotale Mastektomie, sonstige
84.25↔	Zehen-Replantation	85.24↔	Exzision von ektopischem Mammagewebe
84.26↔	Fuss-Replantation	85.25↔	Exzision einer Brustwarze
84.27.00↔	Replantation von Unterschenkel oder Sprunggelenk, n.n.bez.	85.31↔	Einseitige Mammareduktionsplastik
84.27.10↔	Replantation vom Unterschenkel im Kniebereich	85.32↔	Beidseitige Mammareduktionsplastik
84.27.99↔	Replantation von Unterschenkel oder Sprunggelenk, sonst	85.33↔	Eins subkutane Mastektomie mit glz Prothesenimplantat
84.28↔	Oberschenkel-Replantation	85.34↔	Sonstige einseitige subkutane Mastektomie
84.29.10↔	Sonstige Replantation, Obere Extremität	85.35↔	Bds subkutane Mastektomie mit glz Prothesenimplantat
84.29.20↔	Sonstige Replantation, Untere Extremität	85.36↔	Sonstige beidseitige subkutane Mastektomie
84.29.99↔	Sonstige Replantation, sonstige	85.41↔	Einseitige einfache Mastektomie
84.3x.00↔	Revision eines Amputationsstumpfes, n.n.bez.	85.42↔	Beidseitige einfache Mastektomie
84.3x.10↔	Rev eines Amputationsstumpfes, Schulter- und Oberarmregion	85.43↔	Einseitige modifizierte radikale Mastektomie

85.44↔	Beidseitige modifizierte radikale Mastektomie	86.63.13↔	Kleinflächiges Vollhauttransplantat an den Unterarm
85.45.00↔	Einseitige radikale Mastektomie, n.n.bez.	86.63.15↔	Kleinfl Vollhauttransplantat an Bruw, Bauch und Rücken
85.45.10↔	Ens Rd Mstkt oh Brstwndteilersktion, oh Lymphkt	86.63.16↔	Kleinfl Vollhauttransplantat an d Leisten und Genreg
85.45.11↔	Ens Rd Mstkt m Brstwndteilersktion, oh Lymphkt	86.63.17↔	Kleinflächiges Vollhauttransplantat an das Gesäß
85.45.12↔	Ens Rd Mstkt oh Brstwndteilersktion, m Lymphkt	86.63.18↔	Kleinfl Vollhauttransplantat an Os und Unterschenkel
85.45.13↔	Eins Rad Mastekt m Brustwandteilresektion, m Lymphekt	86.63.19↔	Kleinflächiges Vollhauttransplantat an andere Lokalisation
85.45.99↔	Einseitige radikale Mastektomie, sonstige	86.63.1a↔	Kleinflächiges Vollhauttransplantat an den Fuß
85.46↔	Beidseitige radikale Mastektomie	86.63.20↔	Grofl Vollhaut an D Kopf (auss Lip und Mund)
85.47↔	Einseitige erweiterte radikale Mastektomie	86.63.21↔	Großflächiges Vollhauttransplantat an den Hals
85.48↔	Beidseitige erweiterte radikale Mastektomie	86.63.22↔	Großflächiges Vollhauttransplantat an Schulter und Oberarm
85.50↔	Augmentationsmammoplastik, n.n.bez.	86.63.23↔	Großflächiges Vollhauttransplantat an den Unterarm
85.51↔	Einseitige intramammäre Injektion zur Augmentation	86.63.25↔	Grofl Vollhauttransplantat an Bruw, Bauch und Rücken
85.52↔	Beidseitige intramammäre Injektion zur Augmentation	86.63.26↔	Grofl Vollhauttransplantat an d Leisten und Genreg
85.53.00↔	Einseitige Prothesenimplantation an der Mamma, n.n.bez.	86.63.27↔	Großflächiges Vollhauttransplantat an das Gesäß
85.53.10↔	Einseit Prothesenimpl an der Mamma, nach Mastektomie	86.63.28↔	Grofl Vollhauttransplantat an Os und Unterschenkel
85.53.99↔	Einseitige Prothesenimplantation an der Mamma, sonstige	86.63.29↔	Großflächiges Vollhauttransplantat an andere Lokalisation
85.54.00↔	Beidseitige Prothesenimplantation an der Mamma, n.n.bez.	86.63.2a↔	Großflächiges Vollhauttransplantat an den Fuß
85.54.10↔	Beidseitige Prothesenimpl an der Mamma, nach Mastektomie	86.63.99↔	Vollhauttransplantat an andere Lokalisationen, sonstige
85.54.99↔	Beidseitige Prothesenimplantation an der Mamma, sonst	86.65.10↔	Kleinflächige heterologe Hauttx an D Kopf
85.6↔	Mastopexie	86.65.11↔	Kleinflächige heterologe Hauttransplantation an den Hals
85.82↔	Spalthauttransplantat an die Mamma	86.65.12↔	Kleinflächige heterol Hauttx an Schulter und Oberarm
85.83↔	Vollhauttransplantat an die Mamma	86.65.13↔	Kleinflächige heterologe Hauttransplantation an den Unterarm
85.84↔	Mammarekonstruktion mit gestieltem Hautlappen	86.65.14↔	Kleinflächige heterologe Hauttransplantation an die Hand
85.85↔	Mammarekonstruktion mit gestielten Muskellappen	86.65.15↔	Kleinflächige heterologe Hauttx an Bruw und Rücken
85.86↔	Transplantation einer Brustwarze	86.65.16↔	Kleinfl heterologe Hauttransplantation an die Bauchregion
85.87.00↔	Sonstige Operation an der Brustwarze, n.n.bez.	86.65.17↔	Kleinflächige heterologe Hauttx an d untere Extrem
85.87.10↔	Naht an der Brustwarze (nach Verletzung)	86.65.19↔	Kleinflächige heterologe Hauttx an And Lokalisation
85.87.11↔	Plastische Rekonstruktion d Brustwarz d Hauttx	86.65.20↔	Großflächige heterologe Hauttransplantation an den Kopf
85.87.12↔	Plastische Rekonstruktion der Brustwarze durch Tätowierung	86.65.21↔	Großflächige heterologe Hauttransplantation an den Hals
85.87.13↔	Chirurgische Eversion einer invertierten Brustwarze	86.65.22↔	Grofl heterologe Hauttx an Schulter und Oberarm
85.87.14↔	Plastische Rek eines Warzenhofes (durch Tätowierung)	86.65.23↔	Großflächige heterologe Hauttransplantation an den Unterarm
85.87.99↔	Sonstige Operation an der Brustwarze, sonstige	86.65.24↔	Großflächige heterologe Hauttransplantation an die Hand
85.89.00↔	Sonstige Mammoplastik, n.n.bez.	86.65.25↔	Grofl heterologe Hauttx an Bruw und Rücken
85.89.10↔	Mammoplastik mit freiem Haut-Muskel-Transplantat	86.65.26↔	Großflächige heterologe Hauttransplantation an Bauchregion
85.89.11↔	Mammopl m gestielt HautMTx (myokut Lp), oh Prothimpl	86.65.27↔	Grofl heterologe Hauttx an d untere Extrem
85.89.12↔	Mammopl m gestielt HautMTx (myokut Lp), m Prothimpl	86.65.29↔	Grofl heterologe Hauttx an And Lokalisation
85.89.13↔	Mammoplastik mit Omentumlappen	86.65.30↔	Transplantation von Schweinehaut
85.89.99↔	Sonstige Mammoplastik, sonstige	86.65.40↔	Prm Hautstz d zweischchtgs DrmsEpdrmsErstztrial
85.93↔	Revision eines Mammaimplantats	86.65.99↔	Heterologe Hauttransplantation, sonstige
85.94↔	Entfernen eines Mammaimplantats	86.66.10↔	Kleinflächige homologe Hauttransplantation an den Kopf
85.95↔	Einsetzen eines Gewebeexpanders in die Mamma	86.66.11↔	Kleinflächige homologe Hauttransplantation an den Hals
86.4x.00↔	Radikale Exzision einer Hautläsion, n.n.bez.	86.66.12↔	Kleinflächige homologe Hauttx an Schulter und Oberarm
86.4x.10↔	Radikale Exz e Hautläs a Kopf mit histgr Kontrolle	86.66.13↔	Kleinflächige homologe Hauttransplantation an den Unterarm
86.4x.11↔	Radikale Exz e Hautläs d Halses mit histgr Kontrolle	86.66.14↔	Kleinflächige homologe Hauttransplantation an die Hand
86.4x.13↔	Rad Exz e Hautläs an Unterarm und Hand m histgr Kontr	86.66.15↔	Kleinflächige homologe Hauttx an Bruw und Rücken
86.4x.17↔	Rd Exz e Hautläs an Leist u Gnrg u Gsäß m hstgr Kntr	86.66.16↔	Kleinfl homologe Hauttransplantation an die Bauchregion
86.4x.18↔	Radikale Exz e Hautläs d unteren Extrem m histgr Kontr	86.66.17↔	Kleinflächige homologe Hauttx an d untere Extrem
86.4x.19↔	Radikale Exz e Hautläs and Lok mit histgr Kontr	86.66.19↔	Kleinflächige homologe Hauttx an And Lokalisation
86.4x.20↔	Rad Exz e Hautläs a Kopf m Tx o Transp von Haut	86.66.20↔	Großflächige homologe Hauttransplantation an den Kopf
86.4x.21↔	Rad Exz e Hautläs d Halses m Tx o Transp von Haut	86.66.21↔	Großflächige homologe Hauttransplantation an den Hals
86.4x.22↔	Rd Exz e Hautläs an Schlit u Axill m Tx o Trnsp v Haut	86.66.22↔	Grofl homologe Hauttx an Schulter und Oberarm
86.4x.23↔	Rad Exz e Hautläs an Oba u Ellb m Tx o Transp von Haut	86.66.23↔	Großflächige homologe Hauttransplantation an den Unterarm
86.4x.24↔	Rad Exz e Hautläs d Unterarmes m Tx o Transp von Haut	86.66.24↔	Großflächige homologe Hauttransplantation an die Hand
86.4x.25↔	Rad Exz e Hautläs d Hand m Tx o Transp von Haut	86.66.25↔	Grofl homologe Hauttransplantation an Bruw und Rücken
86.4x.26↔	Rd Exz e Hautläs an Brw u Rückn m Tx o Trnsp v Haut	86.66.26↔	Großflächige homologe Hauttransplantation an die Bauchregion
86.4x.27↔	Rad Exz e Hautläs an d Bauchreg m Tx o Transp von Haut	86.66.27↔	Grofl homologe Hauttransplantation an d untere Extrem
86.4x.28↔	Rd Exz e Hautläs d Leist u Gnrg m Tx o Trnsp v Haut	86.66.29↔	Großfl homologe Hauttransplantation an andere Lokalisation
86.4x.29↔	Rad Exz e Hautläs and Lok m Tx o Transp von Haut	86.66.99↔	Homologe Hauttransplantation, sonstige
86.4x.2a↔	Rad Exz e Hautläs a Gesäß m Tx o Transp von Haut	86.67.10↔	Kleinfl temporäres HautRegenerationsgraft an D Kopf
86.4x.2b↔	Rad Exz e Hautläs d unt Extrem m Tx o Transp von Haut	86.67.11↔	Kleinfl temporäres Haut-Regenerationsgraft an den Hals
86.4x.99↔	Radikale Exzision einer Hautläsion, sonstige	86.67.12↔	Kleinfl temporäres HautRegenergraft an Schult und Oba
86.61.10↔	Kleinflächiges Vollhauttransplantat an die Hand	86.67.13↔	Kleinfl temporäres HautRegenergraft an D Unterarm
86.61.20↔	Großflächiges Vollhauttransplantat an die Hand	86.67.14↔	Kleinfl temporäres Haut-Regenerationsgraft an die Hand
86.61.99↔	Vollhauttransplantat an die Hand, sonstige	86.67.15↔	Kleinfl temp HautRegenergraft an Bruw und Rücken
86.62.10↔	Kleinflächiges Spalthauttransplantat an die Hand	86.67.16↔	Kleinfl temporäres HautRegenergraft an d Bauchreg
86.62.20↔	Großflächiges Spalthauttransplantat an die Hand	86.67.17↔	Kleinfl temp HautRegenergraft an d untere Extrem
86.62.99↔	Sonstiges Hauttransplantat an die Hand, sonstiges	86.67.19↔	Kleinfl temporäres HautRegenerationsgraft an And Lok
86.63.10↔	Kleinfl Vollhaut an D Kopf (auss Lip und Mund)	86.67.20↔	Grofl temporäres HautRegenerationsgraft an D Kopf
86.63.11↔	Kleinflächiges Vollhauttransplantat an den Hals	86.67.21↔	Großflächiges temporäres Haut-Regenerationsgraft an den Hals
86.63.12↔	Kleinflächiges Vollhauttransplantat an Schulter und Oberarm	86.67.22↔	Grofl temporäres HautRegenergraft an Schulter und Oba



86.67.23↔	Großl temporäres Haut-Regenerationsgraft an den Unterarm	86.74.30↔	Kifl Transpositionsplastik a Kopf (auss Lip und Mund)
86.67.24↔	Großflächiges temporäres Haut-Regenerationsgraft an die Hand	86.74.31↔	Kleinflächige Transpositionsplastik am Hals
86.67.25↔	Großl temporäres HautRegenergraft an Bruw und Rücken	86.74.32↔	Kleinflächige Transpositionsplastik an Schulter und Oberarm
86.67.26↔	Großl temporäres HautRegenerationsgraft an d Bauchreg	86.74.33↔	Kleinflächige Transpositionsplastik am Unterarm
86.67.27↔	Großl temporäres HautRegenergraft an d untere Extremit	86.74.34↔	Kleinflächige Transpositionsplastik an Brustwand und Rücken
86.67.29↔	Großl temporäres HautRegenerationsgraft an And Lok	86.74.35↔	Kleinflächige Transpositionsplastik an der Bauchregion
86.67.30↔	Permanenter Hautersatz durch Epidermisersatzmaterial	86.74.36↔	Kifl Transpositionsplastik an d Leisten und Genreg
86.67.31↔	Permanenter Hautersatz durch Dermisersatzmaterial	86.74.37↔	Kleinflächige Transpositionsplastik am Gesäß
86.67.99↔	Haut-Regenerationsgraft, sonstige	86.74.38↔	Kifl Transpositionsplastik an Os und Unterschenkel
86.69.10↔	Kifl Spalthauttx an D Kopf (auss Lip und Mund)	86.74.39↔	Kleinfl Transpositionsplastik, an andere Lokalisationen
86.69.11↔	Kifl Spalthauttransplantation an den Hals	86.74.3a↔	Kleinflächige Transpositionsplastik am Fuß
86.69.12↔	Kleinfl Spalthauttransplantation an Schulter u Oberarm	86.74.40↔	Kleinfl Insellappenplastik am Kopf (außer Lippe und Mund)
86.69.13↔	Kleinflächige Spalthauttransplantation an den Unterarm	86.74.41↔	Kleinflächige Insellappenplastik am Hals
86.69.14↔	Kleinflächige Spalthauttransplantation an die Hand	86.74.42↔	Kleinflächige Insellappenplastik an Schulter und Oberarm
86.69.15↔	Kleinfl Spalthauttransplantation an Brustwand und Rücken	86.74.43↔	Kleinflächige Insellappenplastik am Unterarm
86.69.16↔	Kleinflächige Spalthauttransplantation an der Bauchregion	86.74.44↔	Kleinflächige Insellappenplastik an Brustwand und Rücken
86.69.17↔	Kifl Spalthauttransplantation an d Leisten und Genreg	86.74.45↔	Kleinflächige Insellappenplastik an der Bauchregion
86.69.18↔	Kifl Spalthauttransplantation an Os und Unterschenkel	86.74.46↔	Kleinflächige Insellappl an d Leisten und Genreg
86.69.19↔	Kleinfl Spalthauttransplantation an andere Lokalisation	86.74.47↔	Kleinflächige Insellappenplastik am Gesäß
86.69.1a↔	Kleinflächige Spalthauttransplantation an den Fuß	86.74.48↔	Kifl Insellappl an Oberschenkel und Unterschenkel
86.69.20↔	Großl Spalthauttx an D Kopf (auss Lip und Mund)	86.74.49↔	Kleinflächige Insellappenplastik, an andere Lokalisationen
86.69.21↔	Großflächige Spalthauttransplantation an den Hals	86.74.4a↔	Kleinflächige Insellappenplastik am Fuß
86.69.22↔	Großfl Spalthauttransplantation an Schulter u Oberarm	86.74.99↔	Anbr von gestielt oder fr Lappen an And Lok, sonstige
86.69.23↔	Großflächige Spalthauttransplantation an den Unterarm	86.75.10↔	Revision von gestielt o fr Lp o fr Hauttx d Kopfes
86.69.24↔	Großflächige Spalthauttransplantation an die Hand	86.75.11↔	Revision von gestielt o fr Lp o fr Hauttx d Halses
86.69.25↔	Großfl Spalthauttransplantation an Brustwand und Rücken	86.75.12↔	Rev von gestielt o fr Lp o fr Hauttx von Schult u Oba
86.69.26↔	Großflächige Spalthauttransplantation an die Bauchregion	86.75.13↔	Revision von gestielt o fr Lp o fr Hauttx d Unterarmes
86.69.27↔	Großl Spalthauttransplantation an d Leist und Genreg	86.75.14↔	Revision von gestielt oder fr Lp oder fr Hauttx d Hand
86.69.28↔	Großflächige Spalthauttransplantation an das Gesäß	86.75.15↔	Rev von gestielt o fr Lp o fr Hauttx d Bruw und Rücken
86.69.29↔	Großflächige Spalthauttransplantation an andere Lokalisation	86.75.16↔	Revision von gestielt o fr Lp o fr Hauttx d Bauchreg
86.69.2a↔	Großl Spalthauttransplantation an Os und Unterschenkel	86.75.17↔	Rev von gestielt o fr Lp o fr Hauttx d unteren Extremit
86.69.2b↔	Großflächige Spalthauttransplantation an den Fuß	86.75.19↔	Revision von gestielt o fr Lp o fr Hauttx and Lok
86.71↔	Harauspräp und Vorbereiten von gestielt oder fr Lappen	86.75.99↔	Revision von gestieltem oder freiem Lappen, sonstige
86.72↔	Verschiebung eines gestielten Lappens	86.76.10↔	Großflächige Dehnungsplastik am Kopf (außer Lippe und Mund)
86.73.00↔	Anbr von gestieltem oder fr Lappen an d Hand, n.n.bez.	86.76.11↔	Großflächige Dehnungsplastik am Hals
86.73.10↔	Kleinflächige Dehnungsplastik an die Hand	86.76.12↔	Großflächige Dehnungsplastik an Schulter und Oberarm
86.73.11↔	Kleinflächige Verschiebe-Rotationsplastik an die Hand	86.76.13↔	Großflächige Dehnungsplastik am Unterarm
86.73.12↔	Kleinflächige Transpositionsplastik an die Hand	86.76.14↔	Großflächige Dehnungsplastik an Brustwand und Rücken
86.73.13↔	Kleinflächige Insellappenplastik an die Hand	86.76.15↔	Großflächige Dehnungsplastik an der Bauchregion
86.73.20↔	Großflächige Dehnungsplastik an die Hand	86.76.16↔	Großfl Dehnungsplastik an der Leisten- u Genitalregion
86.73.21↔	Großflächige Verschiebe-Rotationsplastik an die Hand	86.76.17↔	Großflächige Dehnungsplastik am Gesäß
86.73.22↔	Großflächige Transpositionsplastik an die Hand	86.76.19↔	Großflächige Dehnungsplastik, an andere Lokalisationen
86.73.23↔	Großflächige Insellappenplastik an die Hand	86.76.1a↔	Grossfl Dehnungsplastik an Oberschenkel und Unterschenkel
86.73.24↔	Großflächige Z-Plastik an die Hand	86.76.1b↔	Großflächige Dehnungsplastik am Fuß
86.73.29↔	Sonstige lokale Lappenplastik an die Hand	86.76.20↔	Großl VerschiebeRotationspl a Kopf (auss Lip u Mund)
86.73.30↔	Anbr von fr Lappen mit mikrovasikulärer Anast an d Hand	86.76.21↔	Großflächige Verschiebe-Rotationsplastik am Hals
86.73.40↔	Anbr von gestielt reg o gestielt Fernl an d Hand	86.76.22↔	Grossfl Verschiebe-Rotationsplastik an Schulter und Oberarm
86.73.99↔	Anbr von gestielten oder fr Lappen an d Hand, sonstige	86.76.23↔	Großflächige Verschiebe-Rotationsplastik am Unterarm
86.74.10↔	Kleinflächige Dehnungsplastik am Kopf (außer Lippe und Mund)	86.76.24↔	Grossfl Verschiebe-Rotationsplastik an Brustwand und Rücken
86.74.11↔	Kleinflächige Dehnungsplastik am Hals	86.76.25↔	Großflächige Verschiebe-Rotationsplastik an der Bauchregion
86.74.12↔	Kleinflächige Dehnungsplastik an Schulter und Oberarm	86.76.26↔	Großl VerschiebeRotationspl an d Leist und Genreg
86.74.13↔	Kleinflächige Dehnungsplastik am Unterarm	86.76.27↔	Großflächige Verschiebe-Rotationsplastik am Gesäß
86.74.14↔	Kleinflächige Dehnungsplastik an Brustwand und Rücken	86.76.28↔	Großl VerschiebeRotationspl an Os und Unterschenkel
86.74.15↔	Kleinflächige Dehnungsplastik an der Bauchregion	86.76.29↔	Grossfl Verschiebe-Rotationsplastik an andere Lokalisation
86.74.16↔	Kleinfl Dehnungsplastik an der Leisten- u Genitalregion	86.76.2a↔	Großflächige Verschiebe-Rotationsplastik am Fuß
86.74.17↔	Kleinflächige Dehnungsplastik am Gesäß	86.76.30↔	Großl Transpositionsplastik a Kopf (auss Lip und Mund)
86.74.18↔	Kleinfl Dehnungsplastik an Oberschenkel und Unterschenkel	86.76.31↔	Großflächige Transpositionsplastik am Hals
86.74.19↔	Kleinflächige Dehnungsplastik, an andere Lokalisationen	86.76.32↔	Großflächige Transpositionsplastik an Schulter und Oberarm
86.74.1a↔	Kleinflächige Dehnungsplastik am Fuß	86.76.33↔	Großflächige Transpositionsplastik am Unterarm
86.74.20↔	Kifl VerschiebeRotationspl a Kopf (auss Lip und Mund)	86.76.34↔	Großflächige Transpositionsplastik an Brustwand und Rücken
86.74.21↔	Kleinflächige Verschiebe-Rotationsplastik am Hals	86.76.35↔	Großflächige Transpositionsplastik an der Bauchregion
86.74.22↔	Kifl VerschiebeRotationsplastik an Schulter und Oba	86.76.36↔	Großl Transpositionsplastik an d Leisten und Genreg
86.74.23↔	Kleinflächige Verschiebe-Rotationsplastik am Unterarm	86.76.37↔	Großflächige Transpositionsplastik am Gesäß
86.74.25↔	Kifl VerschiebeRotationsplastik an Bruw und Rücken	86.76.38↔	Großl Transpositionsplastik an Os und Unterschenkel
86.74.26↔	Kleinflächige Verschiebe-Rotationsplastik an der Bauchregion	86.76.39↔	Großflächige Transpositionsplastik an andere Lokalisation
86.74.27↔	Kifl VerschiebeRotationspl an d Leist und Genreg	86.76.3a↔	Großflächige Transpositionsplastik am Fuß
86.74.28↔	Kleinflächige Verschiebe-Rotationsplastik am Gesäß	86.76.40↔	Grossfl Insellappenplastik am Kopf (außer Lippe und Mund)
86.74.29↔	Kifl VerschiebeRotationsplastik, an And Lok	86.76.41↔	Großflächige Insellappenplastik am Hals
86.74.2a↔	Kifl VerschiebeRotationspl an Os und Unterschenkel	86.76.42↔	Großflächige Insellappenplastik an Schulter und Oberarm
86.74.2b↔	Kleinflächige Verschiebe-Rotationsplastik am Fuß	86.76.43↔	Großflächige Insellappenplastik am Unterarm

86.76.44↔	Großflächige Inselelappenplastik an Brustwand und Rücken	86.85.00↔	Korrektur einer Syndaktylie, n.n.bez.
86.76.45↔	Großflächige Inselelappenplastik an der Bauchregion	86.85.30↔	Tr e kmpl Syndkt m Vrschpl, Kppnpl o Seitnbrk, d Hnd
86.76.46↔	Großflächige Inselelappenplastik an d Leisten und Genreg	86.85.40↔	Tr e kmpl Syndkt m Vrschpl, Kppnpl o Seitnbrk, d Fsss
86.76.47↔	Großflächige Inselelappenplastik am Gesäß	86.85.50↔	Res gedop Ant b Syndakt o Polydakt m Gelrek, d Hand
86.76.48↔	Großflächige Inselelappenplastik an Oberschenkel und Unterschenkel	86.85.60↔	Res gedop Ant b Syndakt o Polydakt m Gelrek, d Fusses
86.76.49↔	Großflächige Inselelappenplastik, an andere Lokalisationen	86.85.70↔	Korrektur e Polysyndaktylie d Fusion gedop Ant, d Hand
86.76.4a↔	Großflächige Inselelappenplastik am Fuß	86.85.80↔	Korr e Polysyndaktylie d Fusion gedop Ant, d Fusses
86.76.99↔	Anbr von gestielt o fr Lp an And Lok, GroFl, sonstige	86.85.99↔	Korrektur einer Syndaktylie, sonstige
86.77.10↔	Sonst lokale Lappenplastik am Kopf (außer Lippe und Mund)	86.88.10↔	Klfl Weichteildeckung d kult Keratinozyten a Kopf
86.77.11↔	Sonstige lokale Lappenplastik am Hals	86.88.11↔	Klfl Weichteildeckung d kultivierte Keratinozyten a Ha
86.77.12↔	Sonstige lokale Lappenplastik an Schulter und Oberarm	86.88.12↔	Klfl Weichtd d kult Keratinozyten an Schult u Oba
86.77.13↔	Sonstige lokale Lappenplastik am Unterarm	86.88.13↔	Klfl Weichteildeckung d kult Keratinozyten a Unterarm
86.77.14↔	Sonstige lokale Lappenplastik an Brustwand und Rücken	86.88.14↔	Klfl Weichteildeckung d kult Keratinozyten an d Hand
86.77.15↔	Sonstige lokale Lappenplastik an der Bauchregion	86.88.15↔	Klfl Weichtd d kult Keratinozyten a Bruw u Rücken
86.77.16↔	Sonst lokale Lappenplastik an der Leisten- und Genitalregion	86.88.16↔	Klfl Weichtd d kult Keratinozyten an d Bauchreg
86.77.17↔	Sonstige lokale Lappenplastik am Gesäß	86.88.17↔	Klfl Weichtd d kult Keratinozyten an d unt Extrem
86.77.18↔	Sonst lokale Lappenplastik an Oberschenkel und Uschenkel	86.88.19↔	Klfl Weichteildeckung d kult Keratinozyten an and Lok
86.77.19↔	Sonstige lokale Lappenplastik, an andere Lokalisationen	86.88.20↔	Klfl temp Weichteildeckung d Komb mehr Verf a Kopf
86.77.1a↔	Sonstige lokale Lappenplastik am Fuß	86.88.21↔	Klfl temp Weichteildeckung d Komb mehr Verfahren a Ha
86.77.99↔	Anbringen von sonstiger lokaler Lappenplastik, sonstige	86.88.22↔	Klfl temp Weichtd d Komb mehr Verf an Schult u Oba
86.78.10↔	Anbr v fr Lp m mkrvsk Anast a Kpf (auss Lp u Mnd)	86.88.23↔	Klfl temp Weichteildeckung d Komb mehr Verf a Unta
86.78.11↔	Anbr von fr Lappen mit mikrovasculärer Anast a Hals	86.88.24↔	Klfl temp Weichteildeckung d Komb mehr Verf an d Hand
86.78.12↔	Anbr von fr Lp m mikrovask Anast an Schulter und Oba	86.88.25↔	Klfl temp Weichtd d Komb mehr Verf an Bruw u Rücken
86.78.13↔	Anbr von fr Lp mit mikrovasculärer Anast a Unterarm	86.88.26↔	Klfl temp Weichtd d Komb mehr Verf an d Bauchreg
86.78.14↔	Anbr von fr Lp m mikrovask Anast an Bruw und Rücken	86.88.27↔	Klfl temp Weichtd d Komb mehr Verf an d unt Extrem
86.78.15↔	Anbr von fr Lp mit mikrovasculärer Anast an Bauchreg	86.88.29↔	Klfl temp Weichteildeckung d Komb mehr Verf an and Lok
86.78.16↔	Anbr von fr Lp m mikrovask Anast an d Leist u Genreg	86.88.30↔	Grfl Weichtd d klt Krtznztn an and Teil d Kpfs
86.78.17↔	Anbr von fr Lappen mit mikrovasculärer Anast a Gesäß	86.88.31↔	Grofl Weichteildeckung d kult Keratinozyten a Ha
86.78.18↔	Anbr von fr Lp m mikrovask Anast an d unteren Extrem	86.88.32↔	Grofl Weichtd d kult Keratinozyten an Schult u Oba
86.78.19↔	Anbr von fr Lp mit mikrovasculärer Anast an And Lok	86.88.33↔	Grofl Weichteildeckung d kult Keratinozyten a Unterarm
86.78.20↔	Anbr v gstielt rg Lp o gstielt Frln a Kpf (auss Lp u Mnd)	86.88.34↔	Grofl Weichteildeckung d kult Keratinozyten an d Hand
86.78.21↔	Anbr von gestielt regionalem Lp o gestielt Fernl a Ha	86.88.35↔	Grofl Weichtd d kult Keratinozyten an Bruw u Rücken
86.78.22↔	Anbr v gstielt rg Lp o gstielt Frln an Schl t u Ob	86.88.36↔	Grofl Weichtd d kult Keratinozyten an d Bauchreg
86.78.23↔	Anbr von gestielt reg Lp o gestielt Fernl a Unterarm	86.88.37↔	Grofl Weichtd d kult Keratinozyten an d unt Extrem
86.78.24↔	Anbr v gstielt rg Lp o gstielt Frln an Brw u Rücken	86.88.39↔	Grofl Weichteildeckung d kult Keratinozyten an and Lok
86.78.25↔	Anbr v gstielt reg Lp o gstielt Fernl an d Bauchreg	86.88.40↔	Grfl tmp Weichtd d Kmb mhr Vrf an and Teil d Kpfs
86.78.26↔	Anbr v gstielt rg Lp o gstielt Frln an d Leist u Gnrg	86.88.41↔	Grofl temp Weichteildeckung d Komb mehr Verfahren a Ha
86.78.27↔	Anbr von gestielt reg Lp o gestielt Fernl a Gesäß	86.88.42↔	Grofl temp Weichtd d Komb mehr Verf an Schult u Oba
86.78.28↔	Anbr v gstielt rg Lp o gstielt Frln an d unt Extm	86.88.43↔	Grofl temp Weichteildeckung d Komb mehr Verf a Unta
86.78.29↔	Anbr von gestielt reg Lp o gestielt Fernl an And Lok	86.88.44↔	Grofl temp Weichteildeckung d Komb mehr Verf an d Hand
86.78.30↔	Kmb Plst Ingr an Haut u Unth d Kpfs (auss Lp u Mnd)	86.88.45↔	Grofl temp Weichtd d Komb mehr Verf an Bruw u Rücken
86.78.31↔	Komb plastische Ingr an Haut und Unterhaut d Halses	86.88.46↔	Grofl temp Weichtd d Komb mehr Verf an d Bauchreg
86.78.32↔	Komb Plast Ingr an Haut u Unterhaut von Schult u Oba	86.88.47↔	Grofl temp Weichtd d Komb mehr Verf an d unt Extrem
86.78.33↔	Komb Plast Ingr an Haut und Unterhaut d Unterarmes	86.88.49↔	Grofl temp Weichtd d Komb mehr Verf an and Lok
86.78.34↔	Komb Plast Ingr an Haut u Unterhaut von Bruw u Rücken	86.88.90↔	Sonstige temporäre Weichteildeckung am Kopf
86.78.35↔	Komb Plast Ingr an Haut und Unterhaut von Bauchreg	86.88.91↔	Sonstige temporäre Weichteildeckung am Hals
86.78.36↔	Komb Plast Ingr an Haut u Unterhaut d Leist u Genreg	86.88.92↔	Sonst temporäre Weichteildeckung an Schulter und Oberarm
86.78.37↔	Komb plastische Ingr an Haut und Unterhaut d Gesäßes	86.88.93↔	Sonstige temporäre Weichteildeckung am Unterarm
86.78.38↔	Komb Plast Ingr an Haut u Unterhaut d unteren Extrem	86.88.94↔	Sonstige temporäre Weichteildeckung an der Hand
86.78.39↔	Komb plastische Ingr an Haut und Unterhaut and Lok	86.88.95↔	Sonst temporäre Weichteildeckung an Brustwand und Rücken
86.78.40↔	Anbr v sonst gestielt o fr Lp a Kopf (auss Lip u Mund)	86.88.96↔	Sonstige temporäre Weichteildeckung an der Bauchregion
86.78.41↔	Anbringen von sonstm gestielten oder freien Lappen am Hals	86.88.97↔	Sonst temporäre Weichteildeckung an der unteren Extremität
86.78.42↔	Anbr von sonstigem gestielt o fr Lp an Schult und Oba	86.88.99↔	Sonstige temporäre Weichteildeckung, sonstige
86.78.43↔	Anbr von sonstigem gestielt oder fr Lappen a Unterarm	86.89.10↔	Lappenstieldurchtrennung nach Hautplastik am Kopf
86.78.44↔	Anbr von sonstigem gestielt o fr Lp an Bruw und Rücken	86.89.11↔	Lappenstieldurchtrennung nach Hautplastik am Hals
86.78.45↔	Anbr von sonstigem gestielt oder fr Lp an d Bauchreg	86.89.12↔	Lappenstieldurchtrennung n Hautplastik an Schulter u Axilla
86.78.46↔	Anbr von sonst gestielt o fr Lp an d Leist und Genreg	86.89.13↔	Lappenstidurcht nach Hautpl an Oberarm und Ellb
86.78.47↔	Anbringen von sonstm gestielten o freien Lappen am Gesäß	86.89.14↔	Lappenstieldurchtrennung nach Hautplastik am Unterarm
86.78.48↔	Anbr von sonst gestielt o fr Lp an d unteren Extrem	86.89.15↔	Lappenstieldurchtrennung nach Hautplastik an der Hand
86.78.49↔	Anbr von sonstigem gestielt oder fr Lappen an And Lok	86.89.16↔	Lappenstidurcht nach Hautpl an Bruw, Bauch und Rücken
86.81↔	Straffungsoperation am Gesicht	86.89.17↔	Lappenstidurcht nach Hautpl an d Leisten und Genreg
86.82↔	Rhytidektomie am Gesicht	86.89.18↔	Lappenstieldurchtrennung nach Hautplastik am Gesäß
86.83.00↔	Gewebereduktionsplastik, n.n.bez.	86.89.19↔	Lappenstidurcht nach Hautpl an and Lokalisation
86.83.13↔	Gewebereduktionsplastik an Unterarm	86.89.1a↔	Lappenstidurcht nach Hautpl an Oberschenkel und Knie
86.83.14↔	Gewebereduktionsplastik an Hand	86.89.1b↔	Lappenstidurcht nach Hautpl an Oberschenkel und Fuß
86.83.15↔	Gewebereduktionsplastik an der Bauchregion	86.89.80↔	Revision einer Hautplastik am Kopf
86.83.16↔	Gewebereduktionsplastik an d Leist u Genreg o a Gesäß	86.89.84↔	Revision einer Hautplastik am Unterarm
86.83.17↔	Gewebereduktionsplastik an der unteren Extremität	86.89.85↔	Revision einer Hautplastik an der Hand
86.83.19↔	Gewebereduktionsplastik an anderer Lokalisation	86.89.87↔	Revision e Hautpl an d Leisten und Genreg und a Gesäß
86.83.99↔	Gewebereduktionsplastik, sonstige	86.89.88↔	Revision einer Hautplastik an der unteren Extremität



86.89.89↔	Revision einer Hautplastik an anderer Lokalisation	92.24.22↔	Tlrdth m Pht, Lnbsch, mhr als 2 Bstrf: Oh bldgst Enst
86.89.99↔	Sonstige Plast Reko an Haut und Subkutan, sonstige	92.24.23↔	Tlrdth m Pht, Lnbsch, 3Dgpl Bstr: Oh bldgst Enst
86.91↔	Exzision von Haut zur Transplantation	92.24.24↔	Tlrdth m Pht, Lnbsch, intrmd Rdiot: Oh bldgst Enst
86.93.10↔	Einsetzen eines Gewebeexpanders am Kopf	92.24.30↔	Tlrdth m Pht: hchkmplx Rdiot m spezialisiertr Assttng
86.93.11↔	Einsetzen eines Gewebeexpanders am Hals	92.25.00↔	Teleradioth mit Elektronen, Linearbeschleuniger, n.n.bez.
86.93.12↔	Einsetzen eines Gewebeexpanders an Schulter und Oberarm	92.25.01↔	Teleradth m Elekt, Linbesch, Großfeldbestrahlung
86.93.13↔	Einsetzen eines Gewebeexpanders am Unterarm	92.25.02↔	Teleradth m Elekt, Linbesch, Halbkörperbestrahlung
86.93.14↔	Einsetzen eines Gewebeexpanders an der Hand	92.25.03↔	Teleradth m Elekt, Linbesch, Ganzkörperbestrahlung
86.93.15↔	Einsetzen eines Gewebeexpanders an Brustwand und Rücken	92.25.04↔	Teleradiotherapie m Elekt, Linbesch, Intraop Strahlth
86.93.16↔	Einsetzen eines Gewebeexpanders an der Bauchregion	92.25.09↔	Teleradiotherapie mit Elektronen, Linearbeschleuniger, sonst
86.93.18↔	Einsetzen eines Gewebeexpanders an der unteren Extremität	92.25.11↔	Teleradiotherapie m Elekt, Linbesch, m bildgest Einst
86.93.99↔	Einsetzen eines Gewebeexpanders, sonstige	92.25.12↔	Tlrdth m Elkt, Lnbsch, bs z 2 Bstrf, m bldgst Enst
86.94.00↔	Eins o Ers v Plsgnrt e Neurstm, Enzlsys, N spzf ob aufbl, nnbz	92.25.13↔	Tlrdth m Elkt, Lnbsch, mhr als 2 Bstrf, m bldgst Enst
86.94.10↔	Enstz v Plsgnrt e intrkr Neurstm, Enzlsys, N wiedrauf	92.25.14↔	Tlrdth m Elkt, Lnbsch, 3Dgpl Bstr, m bldgst Enst
86.94.11↔	Enstz v Plsgnrt e epd Neurstm, Enzlsys, N wiedrauf	92.25.15↔	Tlrdth m Elkt, Lnbsch, intrmd Rdiot, m bldgst Enst
86.94.12↔	Enstz v Plsgnrt e prph Neurstm, Enzlsys, N wiedrauf	92.25.21↔	Tlrdth m Elkt, Lnbsch, bs z 2 Bstrf, oh bldgst Enst
86.94.20↔	Erstz v Plsgnrt e intrkr Neurstm, Enzlsys, N wiedrauf	92.25.22↔	Tlrdth m Elkt, Lnbsch, mhr als 2 Bstrf, oh bldgst Enst
86.94.21↔	Erstz v Plsgnrt e epd Neurstm, Enzlsys, N wiedrauf	92.25.23↔	Tlrdth m Elkt, Lnbsch, 3Dgpl Bstr, oh bldgst Enst
86.94.22↔	Erstz v Plsgnrt e prph Neurstm, Enzlsys, N wiedrauf	92.25.24↔	Tlrdth m Elkt, Lnbsch, intrmd Rdiot, oh bldgst Enst
86.94.99↔	Eins o Ers v Plsgnrt e Neurstm, Enzlsys, N spzf ob aufbl, so	92.26.00↔	Teleradiotherapie mit anderen Partikelstrahlen, n.n.bez.
86.95.00↔	Eins o Ers v Plsgnrt e Neurstm, Mhrlsys, N spzf ob aufbl, nnbz	92.26.10↔	Protonentherapie, bis zu 2 Bstrf, oh bildgest Einst
86.95.10↔	Enstz v Plsgnrt e intrkr Neurstm, Mhrlsys, N wiedrauf	92.26.11↔	Protonentherapie, bis zu 2 Bstrf, mit bildgest Einst
86.95.11↔	Enstz v Plsgnrt e epd Neurstm, Mhrlsys, N wiedrauf	92.26.20↔	Prtnnthrpie, mhr als 2 Bstrf, oh bldgst Enst
86.95.12↔	Enstz v Plsgnrt e prph Neurstm, Mhrlsys, N wiedrauf	92.26.21↔	Prtnnthrpie, mhr als 2 Bstrf, m bldgst Enst
86.95.20↔	Erstz v Plsgnrt e intrkr Neurstm, Mhrlsys, N wiedrauf	92.26.99↔	Teleradiotherapie mit anderen Partikelstrahlen, sonst
86.95.21↔	Erstz v Plsgnrt e epd Neurstm, Mhrlsys, N wiedrauf	92.27.00↔	Imp/Eins radak Elm (Brchyth m umschl Rdion), Körperb, S o nnbz
86.95.22↔	Erstz v Plsgnrt e prph Neurstm, Mhrlsys, N wiedrauf	92.27.10↔	Imp/Eins radak Elm (Brchyth m umschl Rdion), w Geschl, nnbz
86.95.99↔	Eins o Ers v Plsgnrt e Neurstm, Mhrlsys, N spzf ob aufbl, so	92.27.11↔	Imp o Eins rdioakt Elm (Brchyth m umschl Rdion), intraut
86.96.00↔	Enstz o Erstz v snst Plsgnrt e Neurstm, n.n.bz.	92.27.12↔	Imp o Eins rdioakt Elm (Brchyth m umschl Rdion), intrvg
86.96.10↔	Einsetz von Pulsgenerator zur Vorderwurzelstimulation	92.27.13↔	Imp/Eins radak Elm (Brchyth m umschl Rdion), intu u intv kmb
86.96.11↔	Einsetzen von Pulsgenerator zur Vagusnervstimulation	92.27.21↔	Imp o Eins rdioakt Elm (Brchyth m umschl Rdion), Körperb
86.96.20↔	Ersetzen von Pulsgenerator zur Vorderwurzelstimulation	92.27.22↔	Imp/Eins radak Elm (Brchyth m umschl Rdion), intrkvtr
86.96.21↔	Ersetzen von Pulsgenerator zur Vagusnervstimulation	92.27.23↔	Imp/Eins radak Elm (Brchyth m umschl Rdion), intrlml
86.96.99↔	Einsetz o Ersetz von sonst Pulsgenerat e Neurostim, so	92.27.30↔	Imp o Eins rdioakt Elm (Brchyth m umschl Rdion), Gf nnbz
86.97↔	Enstz o Erstz v aufbl Plsgnrt e Neurstm, Enzlsys	92.27.31↔	Imp/Eins radak Elm (Brchyth m umschl Rdion), Krnrgfäss
86.98.00↔	Eins o Erstz v aufbl Plsgnrt e Neurstm, Mhrlsys, nnbz	92.27.39↔	Imp o Eins rdioakt Elm (Brchyth m umschl Rdion), so Gf
86.98.10↔	Enstz v aufbl Plsgnrt e intrkr Neurstm, Mhrlsys	92.27.40↔	Impl o Eins rdakti Elem(Brarchyth m Radionklid), intraop
86.98.11↔	Enstz v aufbl Plsgnrt e epd Neurstm, Mhrlsys	92.27.70↔	Radioaktive Moulagen, n.n.bez.
86.98.12↔	Enstz v aufbl Plsgnrt e prph Neurstm, Mhrlsys	92.27.71↔	Rdioakt Moulgn: Knstr u Appl v obrfl rdioaktvn Moulgn
86.98.20↔	Erstz v aufbl Plsgnrt e intrkr Neurstm, Mhrlsys	92.27.72↔	Rdioakt Moulgn: Knstr u Appl v N auf d Körperb vrw Appl
86.98.21↔	Ersetz v aufbl Pulsgenerat e epid Neurostim, Mehrelsys	92.27.73↔	Radioakt Moulagen: Konstr u Appl v Augenapplikatoren
86.98.22↔	Erstz v aufbl Plsgnrt e prph Neurstm, Mhrlsys	92.27.79↔	Radioaktive Moulagen, sonstige
86.98.99↔	Enstz o Erstz v aufbl Plsgnrt e Neurstm, Mhrlsys, so	92.28.00↔	Injektion oder Instillation von Radioisotopen, n.n.bez.
92.20↔	Infusion von flüssigem Radioisotop	92.28.01↔	Instillation von offenen Radionukliden in Gelenke
92.21.00↔	Oberflächenstrahlentherapie: n.n.bez.	92.28.02↔	Rdiojth bs 1,2 GBq I131: Oh Gb v rkmb Thyreotr (rhTSH)
92.21.01↔	Oberflächenstrahlentherapie: Bis zu 2 Bestrahlungsfeldern	92.28.03↔	Rdiojth bs 1,2 GBq I131: M Gb v rkmb Thyreotr (rhTSH)
92.21.02↔	Oberflächenstrahlentherapie: Mehr als 2 Bestrahlungsfelder	92.28.04↔	Rdiojth üb 1,2 bs u 5 GBq I131: Oh Gb rkmb Thyreotr (rhTSH)
92.22.00↔	Orthovstrth: n.n.bez. Orthovstrth: n.n.bez.	92.28.05↔	Rdiojth üb 1,2 bs u 5 GBq I131: M Gb rkmb Thyreotr (rhTSH)
92.22.01↔	Orthovoltstrahlentherapie: Bis zu 2 Bestrahlungsfeldern	92.28.06↔	Rdiojth m 5 u mhr GBq I131: Oh Gb rkmb Thyreotr (rhTSH)
92.22.02↔	Orthovoltstrahlentherapie: Mehr als 2 Bestrahlungsfelder	92.28.07↔	Rdiojth m 5 u mhr GBq I131: M Gb rkmb Thyreotr (rhTSH)
92.22.11↔	Intraoperative Röntgenstrahlentherapie, bis 300 kV	92.28.11↔	Therapie mit offenen Radionukliden bei Knochenmetastasen
92.22.12↔	Intraoperative Röntgenstrahlentherapie, 300 kV - < 1 MV	92.28.12↔	Intrvnös plliatv Schmrzth m of Rdion b Knchnmtstsn
92.22.19↔	Intraoperative Röntgenstrahlentherapie, sonstige	92.28.13↔	Radiorezeptorthherapie m DOTA-konjug Somatostatin-Analoga
92.23.00↔	Hochvoltstrahlentherapie, n.n.bez.	92.28.20↔	Radioimmuntherapie mit 90Y-Ibritumomab-Tiuxetan, parenteral
92.23.01↔	Telekobaltgerät bis zu 2 Bestrahlungsfelder	92.28.21↔	Gabe von Jod-131-MIBG (Metajodbenzylguanidin) parenteral
92.23.02↔	Telekobaltgerät 3 bis 4 Bestrahlungsfelder	92.28.31↔	Sel Intravask Radiochemoembolisation m I131Lipiodol
92.23.03↔	Telekobaltgerät mehr als 4 Bestrf oder 3Dgepl Bestr	92.28.32↔	SIRT d Emb v Yttrium90mrkiertn Mkrsphäm
92.23.08↔	Hochvoltstrahlentherapie: andere Isotope	92.28.33↔	Endovaskuläre Brachytherapie mit Rhenium-188
92.23.09↔	Telekobaltgerät, Sonstige	92.29.00↔	Brachytherapie mit umschlossenen Radionukliden, n.n. bez.
92.24.00↔	Teleradioth mit Photonen, Linearbeschleuniger, n.n.bez.	92.29.09↔	Brachytherapie mit umschlossenen Radionukliden, sonst
92.24.01↔	Teleradth m Phot, Linbesch, Großfeldbestrahlung	92.29.11↔	Intrst Brchyth m Implnt v entfb Str i e Ebn, nied Dssl
92.24.02↔	Teleradth m Phot, Linbesch, Halbkörperbestrahlung	92.29.12↔	Intrst Brchyth m Impl entfb Str i e Eb, gp Dssl (Plsd ds rt)
92.24.03↔	Teleradth m Phot, Linbesch, Ganzkörperbestrahlung	92.29.13↔	Intrst Brchyth m Implnt v entfb Str i e Ebn, hh Dssl
92.24.04↔	Teleradiotherapie m Phot, Linbesch, Intraop Strahlth	92.29.19↔	Interst Brchyth m Implant von entfb Str i e Ebene, so
92.24.09↔	Teleradiotherapie mit Photonen, Linearbeschleuniger, sonst	92.29.21↔	Intrst Brchyth m Vimpl v entfb Str i mhr Ebnn, nied Dssl
92.24.11↔	Tlrdth m Pht, Lnbsch, bs z 2 Bstrf: M bldgst Enst	92.29.22↔	Intrst Brchyth m Vimpl entfb Str i mhr Eb, gp Dssl (Plsd ds rt)
92.24.12↔	Tlrdth m Pht, Lnbsch, mhr als 2 Bstrf: M bldgst Enst	92.29.23↔	Intrst Brchyth m Vimpl v entfb Str i mhr Ebnn, hh Dssl
92.24.13↔	Tlrdth m Pht, Lnbsch, 3Dgpl Bstr: M bldgst Enst	92.29.24↔	Brchyth m Impl v entf Strhl i mehr Ebn, hohe Lstg,intop
92.24.14↔	Tlrdth m Pht, Lnbsch, intrmd Rdiot: M bldgst Enst	92.29.29↔	Intrst Brchyth m Vimpl v entfb Str i mhr Ebnn, so
92.24.21↔	Tlrdth m Pht, Lnbsch, bs z 2 Bstrf: Oh bldgst Enst	92.29.31↔	Intrst Brchyth m Implnt v prmnn Str, bs z 10 Quelln

92.29.32↔	Intrst Brchyth m Implnt v prmn Str, v 10 bs 15 Quelln	92.30.31↔	Streot Bstr, einzeit: Extrzr, intmd Bgnbstr (IMAT)
92.29.33↔	Intrst Brchyth m Implnt v prmn Str, v 16 bs 20 Quelln	92.30.32↔	Stereot Bestr, einzeit: Extrazer, bildgest Einst
92.29.34↔	Intrst Brchyth m Implnt v prmn Str, v 21 bs 25 Quelln	92.30.99↔	Stereotaktische Bestrahlung, einzeitig, sonstige
92.29.35↔	Intrst Brchyth m Implnt v prmn Str, v 26 bs bs 30 Quelln	92.31.00↔	Radiochirurgie mit Photonen n.n. bez., zerebral
92.29.36↔	Intrst Brchyth m Implnt v prmn Str, v 31 bs bs 35 Quelln	92.31.10↔	Radiochirurgie mit Photonen n.n. bez., extrazerebral
92.29.37↔	Intrst Brchyth m Implnt v prmn Str, v 36 bs bs 40 Quelln	92.32.00↔	Mehrquellige Photon-Radiochirurgie, n.n.bez.
92.29.38↔	Intrst Brchyth m Implnt v prmn Str, v 41 bs bs 45 Quelln	92.32.01↔	Mehrquellige Photon-Radiochirurgie: Gamma-knife
92.29.39↔	Intrst Brchyth m Implnt v prmn Str, v 46 bs bs 50 Quelln	92.33.00↔	Teilchen-Radiochirurgie, n.n.bez.
92.29.3a↔	Intrst Brchyth m Implnt v prmn Str, v 51 bs bs 55 Quelln	92.33.01↔	And Hochvstrth: Stereot Bestr, einzeit, zerebral
92.29.3b↔	Intrst Brchyth m Implnt v prmn Str, v 56 bs bs 60 Quelln	92.33.11↔	And Hochvstrth: Stereot Bestr, einzeit, Extrazer
92.29.3c↔	Intrst Brchyth m Implnt v prmn Str, v 61 bs bs 65 Quelln	92.39.00↔	Sonstige stereotaktische Radiochirurgie, n.n.bez.
92.29.3d↔	Intrst Brchyth m Implnt v prmn Str, v 66 bs bs 70 Quelln	92.39.01↔	And Hochvstrth, Stereot Bestr, frakt,zereb, n.n.bez.
92.29.3e↔	Intrst Brchyth m Implnt v prmn Str, mhr als 70 Quelln	92.39.11↔	And Hchvstrth, Streot Bstr, frkt, Extrzr, n.n.bz.
92.29.40↔	Brachytherapie mit Oberflächenapplikatoren, n.n.bez.	92.39.20↔	And Hchvstrth, Streot Bstr, frkt: zrb, intmd Rdioth
92.29.49↔	Brachytherapie mit Oberflächenapplikatoren, sonstige	92.39.21↔	And Hchvstrth, Streot Bstr, frkt: zrb, intmd Bgnbstr (IMAT)
92.29.51↔	Entf von umschl Radion o inaktiven Appl unt Anästhesie	92.39.22↔	And Hchvstrth, Streot Bstr, frkt: zrb, bldgst Enst
92.30.00↔	Stereotaktische Bestrahlung, einzeitig, n.n.bez.	92.39.29↔	And Hochvstrth, Stereot Bestr, frakt, zerebral, so
92.30.01↔	Stereotaktische Bestrahlung, einzeitig: Zerebral, n.n.bez.	92.39.30↔	And Hchvstrth, Streot Bstr, frkt: Extrzr, intmd Rdioth
92.30.02↔	Stereotaktische Bestrahlung, einzeitig: Extrazerebral, n.n.bez.	92.39.31↔	And Hchvstrth, Streot Bstr, frkt: Extrzr, intmd Bgnbstr (IMAT)
92.30.20↔	Stereot Bestr, einzeit: Zerebral, intmod Radioth	92.39.32↔	And Hchvstrth, Streot Bstr, frkt: Extrzr, bldgst Enst
92.30.21↔	Streot Bstr, einzeit: Zrb, intmd Bgnbstr (IMAT)	92.39.39↔	And Hochvstrth, Stereot Bestr, frakt, Extrazer, so
92.30.22↔	Stereot Bestr, einzeit: Zerebral, bildgest Einst	92.41↔	Intraoperative Strahlentherapie mit Elektronen
92.30.30↔	Stereot Bestr, einzeit: Extrazer, intmod Radioth		

Funktion

Komplizierende Prozeduren
Prä-MDC



Komplizierende Prozeduren Prä-MDC

Komplizierende Prozeduren Prä-MDC

Komplizierende Prozeduren Prä-MDC

Mindestens zwei unterschiedliche Prozeduren aus Tabelle KPP-2 oder Prozedur in Tabelle KPP-2 und mindestens eine Prozedur in Tabelle KPP-3 oder Diagnose in Tabelle KPP-1 und mindestens eine Prozedur in Tabelle KPP-4

Diagnose KPP-1

D65.0	Erworb Afibrinogenämie	D69.53	Heparin-induzierte Thrombozytopenie Typ II
D65.1	Disseminierte intravas Gerinn [DIG, DIC]	R65.1	Syst inflam Response-Synd [SIRS] infek m Organkomp
D65.2	Erworb Fibrinolyseblutung	R65.3	Syst inflam Response-Synd [SIRS] ni-infekt m Organkomp
D65.9	DefibrinatSynd, nnbez		

Prozedur KPP-2

34.04†↔	Pleuraldrainage (Einsetz e interkost Kath zur Drain)	39.95.80†↔	Hämfil:Knt,vnv,pmpgtr(CVVH),Antkoag m snst Sbst,nnbz
34.05†↔	Schaffung eines pleuroperitonealen Shunts	39.95.81†↔	Hämfil:Knt,vnv,pmpgtr(CVVH),Antkoag m snst Sbst:Bs24Std
34.06†↔	Thorakoskopische Drainage der Pleurahöhle	39.95.82†↔	Hämfil:(CVVH),Antkoag m snst Sbst:>24bs72Std
34.09.10†↔	Sonstige Inzis an d Pleura, Adhäsilyse an Lu und Bruw	39.95.83†↔	Hämfil:(CVVH),Antkoag m snst Sbst:>72bs144Std
39.65.00†↔	Extrakorp Membrox [ECMO] und PräECMOTher, n.n.bez.	39.95.84†↔	Hämfil:(CVVH),Antkoag m snst Sbst:>144bs264Std
39.65.01†↔	Interventional lung assist (ILA)	39.95.85†↔	Hämfil:(CVVH),Antkoag m snst Sbst:>264bs432Std
39.65.10†↔	Extrakorp Membrox (ECMO): Dauer d Beh n.n.bez.	39.95.89†↔	Hämfil:Knt,vnv,pmpgtr(CVVH),Antkoag m snst Sbst:Mhr Std
39.65.11†↔	Extrakorp Membrox (ECMO): Dauer d Beh bis unt 48 Std	39.95.a0†↔	Hämfil: Kontinuierlich, artven (CAVH), n.n.bez.
39.65.12†↔	Extrkrp Mmbrxy (ECMO): Dauer d Bh 48 bs unt 96 Std	39.95.a1†↔	Hämfil: Kontinuierlich, artven (CAVH): Bis 24 Stunden
39.65.13†↔	Extrakorp Membrox (ECMO): Dauer d Beh: mehr Stunden	39.95.a2†↔	Hämfil: Kont, artven (CAVH): Mehr als 24 bis 72 Std
39.65.20†↔	Prä-ECMO-Therapie	39.95.a3†↔	Hämfil: Kont, artven (CAVH): Mehr als 72 bis 144 Std
39.65.40†↔	Extrakorporale Lungenunterstützung, pumpenlos (PECLA)	39.95.a4†↔	Hämfil: Kont, artven (CAVH): Mehr als 144 bis 264 Std
39.65.50†↔	Anw e min HerzLungenMaschine: Dauer d Beh n.n.bez.	39.95.a5†↔	Hämfil: Kont, artven (CAVH): Mehr als 264 bis 432 Std
39.65.51†↔	Anw e mn HzLngnMschn: Dauer d Bh bs unt 48 Std	39.95.a9†↔	Hämfil: Kontinuierlich, artven (CAVH): Mehr Stunden
39.65.52†↔	Anw e mn HzLngnMschn: Dauer d Bh 48 bs unt 96 Std	39.95.b0†↔	Hämodiafiltration: Intermittierend, n.n.bez.
39.65.59†↔	Anw e min HerzLungenMaschine: Dauer d Beh: mehr Std	39.95.b1†↔	Hämfil: Interm, Antikoag mit Hep oder ohne Antikoag
39.65.99†↔	Extrakorp Membrox [ECMO] und PräECMOTherapie, so	39.95.b2†↔	Hämfil: Interm, Antikoag mit sonstigen Substanzen
39.95.10†↔	Hämodialyse: n.n.bez.	39.95.b3†↔	Hämfil: Verl interm, Antikoag m Hep o oh Antikoag
39.95.19†↔	Hämodialyse: sonstige	39.95.b9†↔	Hämfil: Verlängert interm, Antikoag m sonst Subst
39.95.20†↔	Hämodialyse: Intermittierend, n.n.bez.	39.95.c0†↔	Hämfil:(CVVHDF),Antkoag m Hp o oh Antkoag,nnbz
39.95.21†↔	Hämfil: Interm, Antikoag mit Hep oder ohne Antikoag	39.95.c1†↔	Hämfil:(CVVHDF),Antkoag m Hp o oh Antkoag:Bs24Std
39.95.22†↔	Hämfil: Interm, Antikoag mit sonstigen Substanzen	39.95.c2†↔	Hämfil:(CVVHDF),Antkoag m Hp o oh Antkoag:>24bs72Std
39.95.23†↔	Hämfil: Verlängert interm, Antikoag m Hep o oh Antikoag	39.95.c3†↔	Hämfil:(CVVHDF),Antkoag m Hp o oh Antkoag:>72bs144Std
39.95.24†↔	Hämfil: Verlängert interm, Antikoag m sonst Substanzen	39.95.c4†↔	Hämfil:(CVVHDF),Antkoag m Hp o oh Antkoag:>144bs264Std
39.95.30†↔	Hämfil:(CVVHD),Antkoag m Hp o oh Antkoag,nnbz	39.95.c5†↔	Hämfil:(CVVHDF),Antkoag m Hp o oh Antkoag:>264bs432Std
39.95.31†↔	Hämfil:(CVVHD),Antkoag m Hp o oh Antkoag:Bs24Std	39.95.c9†↔	Hämfil:(CVVHDF),Antkoag m Hp o oh Antkoag:Mhr Std
39.95.32†↔	Hämfil:(CVVHD),Antkoag m Hp o oh Antkoag:>24bs72Std	39.95.d0†↔	Hämfil:Knt,vnv,pmpgtr(CVVHDF),Antkoag m snst Sbst,nnbz
39.95.33†↔	Hämfil:(CVVHD),Antkoag m Hp o oh Antkoag:>72bs144Std	39.95.d1†↔	Hämfil:(CVVHDF),Antkoag m snst Sbst:Bs24Std
39.95.34†↔	Hämfil:(CVVHD),Antkoag m Hp o oh Antkoag:>144bs264Std	39.95.d2†↔	Hämfil:(CVVHDF),Antkoag m snst Sbst:>24bs72Std
39.95.35†↔	Hämfil:(CVVHD),Antkoag m Hp o oh Antkoag:>264bs432Std	39.95.d3†↔	Hämfil:(CVVHDF),Antkoag m snst Sbst:>72bs144Std
39.95.39†↔	Hämfil:(CVVHD),Antkoag m Hp o oh Antkoag:Mhr Std	39.95.d4†↔	Hämfil:(CVVHDF),Antkoag m snst Sbst:>144bs264Std
39.95.40†↔	Hämfil:Knt,vnv,pmpgtr(CVVHD),Antkoag m snst Sbst,nnbz	39.95.d5†↔	Hämfil:(CVVHDF),Antkoag m snst Sbst:>264bs432Std
39.95.41†↔	Hämfil:Knt,vnv,pmpgtr(CVVHD),Antkoag m snst Sbst:Bs24Std	39.95.d9†↔	Hämfil:(CVVHDF),Antkoag m snst Sbst:>432Std
39.95.42†↔	Hämfil:(CVVHD),Antkoag m snst Sbst:>24bs72Std	39.95.e0†↔	Hämfil: Kontinuierlich, artven (CAVHDF), n.n.bez.
39.95.43†↔	Hämfil:(CVVHD),Antkoag m snst Sbst:>72bs144Std	39.95.e1†↔	Hämfil: Kont, artven (CAVHDF): Bis 24 Stunden
39.95.44†↔	Hämfil:(CVVHD),Antkoag m snst Sbst:>144bs264Std	39.95.e2†↔	Hämfil: Knt, artvn (CAVHDF): Mhr als 24 bs 72 Std
39.95.45†↔	Hämfil:(CVVHD),Antkoag m snst Sbst:>264bs432Std	39.95.e3†↔	Hämfil: Knt, artvn (CAVHDF): Mhr als 72 bs 144 Std
39.95.49†↔	Hämfil:Knt,vnv,pmpgtr(CVVHD),Antkoag m snst Sbst:Mhr Std	39.95.e4†↔	Hämfil: Knt, artvn (CAVHDF): Mhr als 144 bs 264 Std
39.95.50†↔	Hämofiltration, n.n.bez.	39.95.e5†↔	Hämfil: Knt, artvn (CAVHDF): Mhr als 264 bs 432 Std
39.95.59†↔	Hämofiltration, sonstige	39.95.e9†↔	Hämfil: Kont, artven (CAVHDF): Mehr Stunden
39.95.60†↔	Hämofiltration: Intermittierend, n.n.bez.	39.97.10†↔	Isolierte Extremitätenperfusion
39.95.61†↔	Hämfil: Interm, Antikoag mit Hep oder ohne Antikoag	50.92†↔	Extrakorporale Leberassistierung
39.95.62†↔	Hämfil: Interm, Antikoag mit sonstigen Substanzen	51.95.00†↔	Entfernen einer Endoprothese aus dem Gallengang, n.n.bez.
39.95.63†↔	Hämfil: Verl interm, Antikoag m Hep o oh Antikoag	51.95.10†↔	Entfernen einer Endoprothese aus dem Gallengang, endoskop
39.95.64†↔	Hämfil: Verlängert interm, Antikoag m sonst Substanzen	51.95.11†↔	Entf e Endoproth aus d Gallgang, Perktranshepatisch
39.95.70†↔	Hämfil:(CVVH),Antkoag m Hp o oh Antkoag,nnbz	51.95.99†↔	Entfernen einer Endoprothese aus dem Gallengang, sonst
39.95.71†↔	Hämfil:(CVVH),Antkoag m Hp o oh Antkoag:Bs24Std	51.98.10†↔	So prk Mssnhm an d Gllwg, prkt Inzs an d Gllwg
39.95.72†↔	Hämfil:(CVVH),Antkoag m Hp o oh Antkoag:>24bs72Std	51.98.11†↔	So prk Msn an d Gllwg,prk Extrk v Stein au and Gllgngn
39.95.73†↔	Hämfil:(CVVH),Antkoag m Hp o oh Antkoag:>72bs144Std	51.98.12†↔	So prk Msn an d Gllwg, prkrnsh Enl e Drain i d Gllgng
39.95.74†↔	Hämfil:(CVVH),Antkoag m Hp o oh Antkoag:>144bs264Std	51.98.20†↔	SopPrk Msn an d Gllwg,pPrkrnsh El o Wh e n slbpx Stn Prt
39.95.75†↔	Hämfil:(CVVH),Antkoag m Hp o oh Antkoag:>264bs432Std	51.98.21†↔	So pr Msn an d Gllwg,prkrnsh Enl o Wh v mr n slbpx Stn Prt
39.95.79†↔	Hämfil:(CVVH),Antkoag m Hp o oh Antkoag:Mhr Std	51.98.30†↔	So prk Msn an d Gllwg, prkrnsh Enl o Wh e slbpx Stn Prt



51.98.31†↔	So prk Msn an d Gllwg, prkrnsh Enl o Wh v 2 slbpx Stn Prt	99.05.25†↔	Transf v patbez TK, 13 bis 15 Konzentrate
51.98.32†↔	So prk Msn an d Gllwg, prkrnsh Enl o Wh v 3 slbpx Stn Prt	99.05.26†↔	Transf v patbez TK, 16 bis 18 Konzentrate
51.98.33†↔	So prk Msn an d Gllwg, prkrnsh Enl o Wh v 4 slbpx Stn Prt	99.05.27†↔	Transf v patbez TK, 19 bis 21 Konzentrate
51.98.34†↔	So prk Msn an d Gllwg, prkrnsh Enl o Wh v 5 slbpx Stn Prt	99.05.28†↔	Transf v patbez TK, 22 bis 24 Konzentrate
51.98.35†↔	So pr Msn an d Glg, prkrnsh El o Wh v 6 u mr slbx Stn Prt	99.05.29†↔	Transf v patbez TK, 25 bis 27 Konzentrate
86.07.10†↔	Enstz u Wchs e vlist implntbr Vrrcht m vsk Zg (PrtSyst)	99.05.2a†↔	Transf v patbez TK, 28 bis 30 Konzentrate
93.59.51†↔	Kmplbhb b Bsied o Infkt m mltrs Errgrm, 7 bs 13 Bhdlt	99.05.2b†↔	Transf v patbez TK, 31 bis 33 Konzentrate
93.59.52†↔	Kmplbhb b Bsied o Infkt m mltrs Errgrm, 14 bs 20 Bhdlt	99.05.2c†↔	Transf v patbez TK, 34 bis 36 Konzentrate
93.59.53†↔	Kmplbhb b Bsied o Infkt m mltrs Errgrm, 21 o mhr Bhdlt	99.05.2d†↔	Transf v patbez TK, 37 bis 39 Konzentrate
99.01†↔	Austauschtransfusion	99.05.2e†↔	Transf v patbez TK, 40 bis 42 Konzentrate
99.04.11†↔	Transfusion von Erythrozytenkonzentrat, 6 TE bis 10 TE	99.05.2f†↔	Transf v patbez TK, 43 bis 45 Konzentrate
99.04.12†↔	Transfusion von Erythrozytenkonzentrat, 11 TE bis 15 TE	99.05.2g†↔	Transf v patbez TK, 46 bis 48 Konzentrate
99.04.14†↔	Transfusion von Erythrozytenkonzentrat, 16 TE bis 20 TE	99.05.2h†↔	Transf v patbez TK, 49 bis 51 Konzentrate
99.04.15†↔	Transfusion von Erythrozytenkonzentrat, 21 TE bis 30 TE	99.05.2i†↔	Transf v patbez TK, 52 bis 54 Konzentrate
99.04.16†↔	Transfusion von Erythrozytenkonzentrat, 31 TE bis 40 TE	99.05.2j†↔	Transf v patbez TK, 55 bis 57 Konzentrate
99.04.17†↔	Transfusion von Erythrozytenkonzentrat, 41 TE bis 50 TE	99.05.2k†↔	Transf v patbez TK, 58 bis 60 Konzentrate
99.04.18†↔	Transfusion von Erythrozytenkonzentrat, 51 TE bis 60 TE	99.05.2l†↔	Transf v patbez TK, 61 bis 63 Konzentrate
99.04.19†↔	Transfusion von Erythrozytenkonzentrat, 61 TE bis 70 TE	99.05.2m†	Transf v patbez TK, 64 bis 66 Konzentrate
99.04.1a†↔	Transfusion von Erythrozytenkonzentrat, 71 TE bis 80 TE	↔	
99.04.1b†↔	Transfusion von Erythrozytenkonzentrat, 81 TE bis 90 TE	99.05.2n†↔	Transf v patbez TK, 67 bis 69 Konzentrate
99.04.1c†↔	Transf v EK, 91 TE bis 100 TE	99.05.2o†↔	Transf v patbez TK, 70 Konzentrate und mehr
99.04.1d†↔	Transf v EK, 101 TE bis 115 TE	99.05.34†↔	Transf v AphereseTK, 4 Konzentrate
99.04.1e†↔	Transf v EK, 116 TE bis 130 TE	99.05.35†↔	Transf v AphereseTK, 5 Konzentrate
99.04.1f†↔	Transf v EK, 131 TE bis 145 TE	99.05.36†↔	Transf v AphereseTK, 6 bis 8 Konzentrate
99.04.1g†↔	Transf v EK, 146 TE bis 160 TE	99.05.37†↔	Transf v AphereseTK, 9 bis 12 Konzentrate
99.04.1h†↔	Transf v EK, 161 TE bis 175 TE	99.05.38†↔	Transf v AphereseTK, 13 bis 15 Konzentrate
99.04.1i†↔	Transf v EK, 176 TE bis 190 TE	99.05.39†↔	Transf v AphereseTK, 16 bis 18 Konzentrate
99.04.1j†↔	Transf v EK, 191 TE bis 205 TE	99.05.3a†↔	Transf v AphereseTK, 19 bis 21 Konzentrate
99.04.1k†↔	Transf v EK, 206 TE bis 220 TE	99.05.3b†↔	Transf v AphereseTK, 22 bis 24 Konzentrate
99.04.1l†↔	Transf v EK, 221 TE bis 235 TE	99.05.3c†↔	Transf v AphereseTK, 25 bis 27 Konzentrate
99.04.1m†	Transf v EK, 236 TE bis 250 TE	99.05.3d†↔	Transf v AphereseTK, 28 bis 30 Konzentrate
↔		99.05.3e†↔	Transf v AphereseTK, 31 bis 36 Konzentrate
99.04.1n†↔	Transf v EK, 251 TE bis 265 TE	99.05.3f†↔	Transf v AphereseTK, 37 bis 42 Konzentrate
99.04.1o†↔	Transf v EK, 266 TE bis 280 TE	99.05.3g†↔	Transf v AphereseTK, 43 bis 48 Konzentrate
99.04.1p†↔	Transfusion von Erythrozytenkonzentrat, 281 TE und mehr	99.05.3h†↔	Transf v AphereseTK, 49 bis 54 Konzentrate
99.05.11†↔	Transfusion von Thrombozytenkonzentrat, 4 bis 5 Konzentrate	99.05.3i†↔	Transf v AphereseTK, 55 bis 60 Konzentrate
99.05.12†↔	Transfusion von Thrombozytenkonzentrat, 6 bis 8 Konzentrate	99.05.3j†↔	Transf v AphereseTK, 61 bis 66 Konzentrate
99.05.13†↔	Transfusion von Thrombozytenkonzentrat, 9 bis 12 Konzentrate	99.05.3k†↔	Transf v AphereseTK, 67 bis 82 Konzentrate
99.05.14†↔	Transf von Thrombozytenkonzentrat, 13 bis 15 Konzentrate	99.05.3l†↔	Transf v AphereseTK, 83 bis 88 Konzentrate
99.05.16†↔	Transf v TK, 16 bis 18 Konzentrate	99.05.3m†	Transf v AphereseTK, 89 bis 94 Konzentrate
99.05.17†↔	Transf v TK, 19 bis 21 Konzentrate	↔	
99.05.18†↔	Transf v TK, 22 bis 24 Konzentrate	99.05.3n†↔	Transf v AphereseTK, 95 bis 100 Konzentrate
99.05.19†↔	Transf v TK, 25 bis 27 Konzentrate	99.05.3o†↔	Transf v AphereseTK, 101 bis 106 Konzentrate
99.05.1a†↔	Transf v TK, 28 bis 30 Konzentrate	99.05.3p†↔	Transf v AphereseTK, 107 bis 112 Konzentrate
99.05.1b†↔	Transf v TK, 31 bis 36 Konzentrate	99.05.3q†↔	Transf v AphereseTK, 113 bis 118 Konzentrate
99.05.1c†↔	Transf v TK, 37 bis 42 Konzentrate	99.05.3r†↔	Transf v AphereseTK, 119 Konzentrate und mehr
99.05.1d†↔	Transf v TK, 43 bis 48 Konzentrate	99.07.11†↔	Transfusion von Plasma, 6 TE und mehr
99.05.1e†↔	Transf v TK, 49 bis 54 Konzentrate	99.71.00†↔	Therapeutische Plasmapherese, n.n.bez.
99.05.1f†↔	Transf v TK, 55 bis 60 Konzentrate	99.71.10†↔	Therapeutische Plasmapherese, mit normalem Plasma
99.05.1g†↔	Transf v TK, 61 bis 66 Konzentrate	99.71.11†↔	Therapeutische Plasmapherese, m Fresh Frozen Plasma (FFP)
99.05.1h†↔	Transf v TK, 67 bis 72 Konzentrate	99.71.99†↔	Therapeutische Plasmapherese, sonstige
99.05.1i†↔	Transf v TK, 73 bis 78 Konzentrate	99.72†↔	Therapeutische Leukopherese
99.05.1j†↔	Transf v TK, 79 bis 84 Konzentrate	99.73†↔	Therapeutische Erythropherese
99.05.1k†↔	Transf v TK, 85 bis 90 Konzentrate	99.74†↔	Therapeutische Thrombopherese
99.05.1l†↔	Transf v TK, 91 bis 96 Konzentrate	99.76.00†↔	Extrakorporale Immunadsorption, n.n.bez.
99.05.1m†	Transf v TK, 97 bis 102 Konzentrate	99.76.10†↔	Extrakorporale Immunadsorption, m nicht regen Säule
↔		99.76.11†↔	Extrakorporale Immunadsorption, mit regenerierbarer Säule
99.05.1n†↔	Transf v TK, 103 bis 108 Konzentrate	99.76.20†↔	LDL-Apherese
99.05.1o†↔	Transf v TK, 109 bis 114 Konzentrate	99.76.99†↔	Extrakorporale Immunadsorption, sonstige
99.05.1p†↔	Transf v TK, 115 bis 120 Konzentrate	99.79.00†↔	Sonstige therapeutische Apherese, n.n.bez.
99.05.1q†↔	Transf v TK, 121 bis 126 Konzentrate	99.79.05†↔	Lymphocytopherese
99.05.1r†↔	Transf v TK, 127 Konzentrate und mehr	99.79.09†↔	Sonstige therapeutische Apherese, sonstige
99.05.22†↔	Transf v patbez TK, 4 bis 5 Konzentrate	99.79.11†↔	Vrbreitng auf ABO inkmptbl Lbndspndr Orgntrnsplnttion
99.05.23†↔	Transf v patbez TK, 6 bis 8 Konzentrate	99.88†↔	Therapeutische Photopherese
99.05.24†↔	Transf v patbez TK, 9 bis 12 Konzentrate		

Prozedur KPP-3

00.10†↔	Implantation einer chemotherapeutischen Substanz	01.16†↔	Monitoring der zerebralen Sauerstoffsättigung (PtiO2)
01.10†↔	Monitoring des intrakraniellen Drucks	01.17†↔	Monitoring der Gehirntemperatur

03.81↔	Injektion einer destruirenden Substanz in den Spinalkanal	54.98.321↔	Ust rsp Er d Nrf d Prtdi Knt ms ust APD, m Zst >24-72 St
34.92.001↔	Intrapleurale Injektion, n.n.bez.	54.98.331↔	Ust rsp Er d Nrf d Prtdi Knt ms ust APD m Zst >72-144 St
34.92.211↔	Intrapleurale Injektion, Pleurodese	54.98.341↔	Ust rsp Er d Nrf d Prdi Knt ms ust APD m Zst >144-264 St
34.92.221↔	Chemische Pleurodese	54.98.351↔	Ust rsp Er d Nrf d Prdi Kn ms ust APD m Zst >264-432 St
34.92.991↔	Intrapleurale Injektion, sonstige	54.98.391↔	Prtdial: Knt, msch untst (APD), m Zstzg: Mhr Std
37.41↔	Implant von prothetischem herzunterst System a Herz	92.20↔	Infusion von flüssigem Radioisotop
37.52↔	Implantation eines kompletten Herzersatzsystems	92.21.00↔	Oberflächenstrahlentherapie: n.n.bez.
37.61.00↔	Implantation einer intraaortalen Ballonpumpe, n.n.bez.	92.21.01↔	Oberflächenstrahlentherapie: Bis zu 2 Bestrahlungsfeldern
37.61.10↔	Implantation e intraaortalen Ballonpumpe, offen chir	92.21.02↔	Oberflächenstrahlentherapie: Mehr als 2 Bestrahlungsfelder
37.61.20↔	Dauer d Beh mit einer intraaortalen Ballonp, n.n.bez.	92.22.00↔	Orthovstrth: n.n.bez. Orthovstrth: n.n.bez.
37.61.21↔	Dauer d Beh m e Intraaort Ballonp: weniger als 48 Std	92.22.01↔	Orthovoltstrahlentherapie: Bis zu 2 Bestrahlungsfeldern
37.61.22↔	Dauer d Beh m e Intraaort Ballonp: 48 bis unter 96 Std	92.22.02↔	Orthovoltstrahlentherapie: Mehr als 2 Bestrahlungsfelder
37.61.29↔	Dauer d Beh mit e intraaortalen Ballonp: mehr Stunden	92.22.11↔	Intraoperative Röntgenstrahlentherapie, bis 300 kV
37.61.99↔	Implantation einer intraaortalen Ballonpumpe, sonstige	92.22.12↔	Intraoperative Röntgenstrahlentherapie, 300 kV - < 1 MV
37.65.00↔	Implant von äusserlichem herzunterst System, n.n.bez.	92.22.19↔	Intraoperative Röntgenstrahlentherapie, sonstige
37.65.10↔	Implnt(ffn chr)e extrk Pmp(z.B. Kreislp o Zntrpm),nmbz	92.23.00↔	Hochvoltstrahlentherapie, n.n.bez.
37.65.11↔	Imp(ffn chr)e extrk Pmp(z.B. Kreislp o Zntrpm),unvnt	92.23.01↔	Telekobaltgerät bis zu 2 Bestrahlungsfelder
37.65.12↔	Implnt(ffn chr)e extrk Pmp(z.B. Kreislp o Zntrpm),bv	92.23.02↔	Telekobaltgerät 3 bis 4 Bestrahlungsfelder
37.65.19↔	Implnt(ffn chr)e extrk Pmp(z.B. Kreislp o Zntrpm),so	92.23.03↔	Telekobaltgerät mehr als 4 Bestrf oder 3Dgepl Bestr
37.65.20↔	Implant (offen chir) e parakorporalen Pumpe, n.n.bez.	92.23.08↔	Hochvoltstrahlentherapie: andere Isotope
37.65.21↔	Implant (offen chir) e parak Pumpe, univentrikulär	92.23.09↔	Telekobaltgerät, Sonstige
37.65.22↔	Implantation (offen chir) e parakorporalen Pumpe, biv	92.24.00↔	Teleradioth mit Photonen, Linearbeschleuniger, n.n.bez.
37.65.29↔	Implant (offen chir) e parakorporalen Pumpe, sonstige	92.24.01↔	Teleradth m Phot, Linbesch, Großfeldbestrahlung
37.65.50↔	Dauer d Beh m e univentr extrak Pumpe, n.n.bez.	92.24.02↔	Teleradth m Phot, Linbesch, Halbkörperbestrahlung
37.65.51↔	Dauer d Bh m e unvnt extrk Pmp: wng als 48 Std	92.24.03↔	Teleradth m Phot, Linbesch, Ganzkörperbestrahlung
37.65.52↔	Dauer d Bh m e unvnt extrk Pmp: 48 bs unt 96 Std	92.24.04↔	Teleradiotherapie m Phot, Linbesch, Intraop Strahlth
37.65.53↔	Dauer d Beh m e univentr extrak Pumpe: 96 Std u läng	92.24.09↔	Teleradiotherapie mit Photonen, Linearbeschleuniger, sonst
37.65.60↔	Dauer d Beh mit e biv extrakorporalen Pumpe, n.n.bez.	92.24.11↔	Tlrdth m Pht, Lnbsch, bs z 2 Bstrf: M bildgst Enst
37.65.61↔	Dauer d Beh m e biv extrak Pumpe: weniger als 48 Std	92.24.12↔	Tlrdth m Pht, Lnbsch, mhr als 2 Bstrf: M bildgst Enst
37.65.62↔	Dauer d Beh m e biv extrak Pumpe: 48 bis unter 96 Std	92.24.13↔	Tlrdth m Pht, Lnbsch, 3Dgpl Bstr: M bildgst Enst
37.65.69↔	Dauer d Beh mit e biv extrak Pumpe: mehr Stunden	92.24.14↔	Tlrdth m Pht, Lnbsch, intmd Rdiioth: M bildgst Enst
37.65.99↔	Implant von äusserlichem herzunterst System, sonstige	92.24.21↔	Tlrdth m Pht, Lnbsch, bs z 2 Bstrf: Oh bildgst Enst
37.66.00↔	Einsetz von implantbar herzunterst System, n.n.bez.	92.24.22↔	Tlrdth m Pht, Lnbsch, mhr als 2 Bstrf: Oh bildgst Enst
37.66.10↔	Implant (offen chir) e intrakorporalen Pumpe, n.n.bez.	92.24.23↔	Tlrdth m Pht, Lnbsch, 3Dgpl Bstr: Oh bildgst Enst
37.66.11↔	Implant (offen chir) e intrakorp Pumpe, univentrikulär	92.24.24↔	Tlrdth m Pht, Lnbsch, intmd Rdiioth: Oh bildgst Enst
37.66.12↔	Implantation (offen chir) e intrakorporalen Pumpe, biv	92.24.30↔	Tlrdth m Pht: hchkmplx Rdiioth m spzielsiert Assttng
37.66.19↔	Implant (offen chir) e intrakorporalen Pumpe, sonstige	92.25.00↔	Teleradioth mit Elektronen, Linearbeschleuniger, n.n.bez.
37.66.99↔	Einsetz von implantbar herzunterst System, sonstige	92.25.01↔	Teleradth m Elekt, Linbesch, Großfeldbestrahlung
37.68.00↔	Einsetz von perkut ext herzunterst System, n.n.bez.	92.25.02↔	Teleradth m Elekt, Linbesch, Halbkörperbestrahlung
37.68.10↔	Prkt Enf e Intraaort Bllnp (IABP), Bh Dauer n.n.bz.	92.25.03↔	Teleradth m Elekt, Linbesch, Ganzkörperbestrahlung
37.68.11↔	Prkt Enf e Intraaort Bllnp(IABP),Bh Dauer bs unt48Std	92.25.04↔	Teleradiotherapie m Elekt, Linbesch, Intraop Strahlth
37.68.12↔	Prkt Enf e Intraaort Bllnp(IABP),Bhdl Dauer zw48u95Std	92.25.09↔	Teleradiotherapie mit Elektronen, Linearbeschleuniger, sonst
37.68.19↔	Prkt Enf e Intraaort Bllnp (IABP), Bhdl Dauer mhr Std	92.25.11↔	Teleradiotherapie m Elekt, Linbesch, m bildgest Einst
37.68.20↔	Implnt e intvs,unvnt,axial Pmp z KreisInt,Dauer nmbz	92.25.12↔	Tlrdth m Elkt, Lnbsch, bs z 2 Bstrf, m bildgst Enst
37.68.21↔	Imp intvs,unvnt,axial Pmp z KreisInt,Dauer d Bh bs unt48Std	92.25.13↔	Tlrdth m Elkt, Lnbsch, mhr als 2 Bstrf, m bildgst Enst
37.68.22↔	Imp intvs,unvnt,axial Pmp z KreisInt,Dauer zw48u95Std	92.25.14↔	Tlrdth m Elkt, Lnbsch, 3Dgpl Bstr, m bildgst Enst
37.68.23↔	Imp intvs,unvnt,axial Pmp z KreisInt,Dauer zw96u119Std	92.25.15↔	Tlrdth m Elkt, Lnbsch, intmd Rdiioth, m bildgst Enst
37.68.29↔	Imp intvs,unvnt,axial Pmp z KreisInt,Dauer120Std u mhr	92.25.21↔	Tlrdth m Elkt, Lnbsch, bs z 2 Bstrf, oh bildgst Enst
37.68.30↔	Implnt e intvs, bv, axial Pmp z KreisInt, Dauer n.n.bz.	92.25.22↔	Tlrdth m Elkt, Lnbsch, mhr als 2 Bstrf, oh bildgst Enst
37.68.31↔	Imp intvs,bv,axial Pmp z KreisInt,Dauer d Bh bs unt48Std	92.25.23↔	Tlrdth m Elkt, Lnbsch, 3Dgpl Bstr, oh bildgst Enst
37.68.32↔	Implnt e intvs,bv,axial Pmp z KreisInt,Dauer zw48u95Std	92.25.24↔	Tlrdth m Elkt, Lnbsch, intmd Rdiioth, oh bildgst Enst
37.68.33↔	Implnt e intvs,bv,axial Pmp z KreisInt,Dauer zw96u119Std	92.26.00↔	Teleradiotherapie mit anderen Partikelstrahlen, n.n.bez.
37.68.39↔	Implnt e intvs,bv,axial Pmp z KreisInt,Dauer120Std u mhr	92.26.10↔	Protonentherapie, bis zu 2 Bestrf, oh bildgest Einst
37.68.40↔	Entfernung einer intravasalen axialen Pumpe, n.n.bez.	92.26.11↔	Protonentherapie, bis zu 2 Bestrf, mit bildgest Einst
37.68.41↔	Entf einer intravasalen, univentrikulären axialen Pumpe	92.26.20↔	Prtnnthrpie, mhr als 2 Bstrf, oh bildgst Enst
37.68.42↔	Entf einer intravasalen, biventrikulären axialen Pumpe	92.26.21↔	Prtnnthrpie, mhr als 2 Bstrf, m bildgst Enst
37.68.49↔	Entfernung einer intravasalen, axialen Pumpe, sonstige	92.26.99↔	Teleradiotherapie mit anderen Partikelstrahlen, sonst
37.68.99↔	Einsetz von perkut ext herzunterst System, sonstige	92.27.00↔	Imp/Eins radak Elm (Brchyth m umschl Rdion), Körprb, S o nmbz
54.98.001↔	Untst resp. Ers d Nierenf d Peritondial: n.n.bez.	92.27.10↔	Imp/Eins radak Elm (Brchyth m umschl Rdion), w Geschl, nmbz
54.98.091↔	Unterstützung resp. Ers d Nierenf d Peritondial: So	92.27.11↔	Imp o Eins rdioakt Elm (Brchyth m umschl Rdion), intraut
54.98.111↔	Ust rsp Er d Nirf d Prtdi: Intrm, ms ust (IPD)	92.27.12↔	Imp o Eins rdioakt Elm (Brchyth m umschl Rdion), intrvg
54.98.201↔	Ust rsp Er d Nirf d Prtdi: Knt, N ms untst CAPD, nmbz	92.27.13↔	Imp/Eins radak Elm (Brchyth m umschl Rdion), intu u intv kmb
54.98.211↔	Ust rsp Er d Nirf d Prtdi Knt, N ms ust CAPD-24 St	92.27.21↔	Imp o Eins rdioakt Elm (Brchyth m umschl Rdion), Körprb
54.98.221↔	Ust rsp Er d Nirf d Prtdi Knt, N ms ust CAPD >24-72 St	92.27.22↔	Imp/Eins radak Elm (Brchyth m umschl Rdion), intrkvtr
54.98.231↔	Ust rsp Er d Nirf d Prtdi Knt, N ms ust CAPD >72-144 St	92.27.23↔	Imp/Eins radak Elm (Brchyth m umschl Rdion), intrlmnl
54.98.241↔	Ust rsp Er d Nirf d Prtdi Knt, N ms ust CAPD >144-264 St	92.27.30↔	Imp o Eins rdioakt Elm (Brchyth m umschl Rdion), Gf nmbz
54.98.251↔	Ust rsp Er d Nirf d Prtdi Knt, N ms ust CAPD >264-432 St	92.27.31↔	Imp/Eins radak Elm (Brchyth m umschl Rdion), Krnrgfäss
54.98.291↔	Peritondial: Kont, ni masch untst (CAPD): Mehr Std	92.27.39↔	Imp o Eins rdioakt Elm (Brchyth m umschl Rdion), so Gf
54.98.301↔	Ust rsp Er d Nirf d Prtdi: Knt, ms ust APD, m Zstzg nmbz	92.27.40↔	Impl o Eins rdakti Elem(Brachyth m Radionklid), intraop
54.98.311↔	Ust rsp Er d Nirf d Prtdi Knt, ms ust APD m Zstzg-24 St	92.27.70↔	Radioaktive Moulagen, n.n.bez.

- 92.27.71↔ Rdioakt Moulgn: Knstr u Appl v obrfl rdioaktvn Moulgn
 92.27.72↔ Rdioakt Moulgn: Knstr u Appl v N auf d Körperb vrw Appl
 92.27.73↔ Radioakt Moulagen: Konstr u Appl v Augenapplikatoren
 92.27.79↔ Radioaktive Moulagen, sonstige
 92.28.00↔ Injektion oder Instillation von Radioisotopen, n.n.bez.
 92.28.01↔ Instillation von offenen Radionukliden in Gelenke
 92.28.02↔ Rdiojdh bs 1,2 GBq I131: Oh Gb v rkmb Thyreotr (rhTSH)
 92.28.03↔ Rdiojdh bs 1,2 GBq I131: M Gb v rkmb Thyreotr (rhTSH)
 92.28.04↔ Rdiojdh üb 1,2 bs u 5 GBq I131: Oh Gb rkmb Thyreotr (rhTSH)
 92.28.05↔ Rdiojdh üb 1,2 bs u 5 GBq I131: M Gb rkmb Thyreotr (rhTSH)
 92.28.06↔ Rdiojdh m 5 u mhr GBq I131: Oh Gb rkmb Thyreotr (rhTSH)
 92.28.07↔ Rdiojdh m 5 u mhr GBq I131: M Gb rkmb Thyreotr (rhTSH)
 92.28.11↔ Therapie mit offenen Radionukliden bei Knochenmetastasen
 92.28.12↔ Intrvnös plliativ Schmrzth m off Rdion b Knchmststsn
 92.28.13↔ Radiorezeptortherapie m DOTA-konjug Somatostatin-Analoga
 92.28.20↔ Radioimmuntherapie mit 90Y-Ibritumomab-Tiuxetan, parenteral
 92.28.21↔ Gabe von Jod-131-MIBG (Metajodbenzylguanidin) parenteral
 92.28.31↔ Sel Intravask Radiochemoembolisation m I131Lipiodol
 92.28.32↔ SIRT d Emb v Yttrium90mrkiertn Mkrsphäm
 92.28.33↔ Endovaskuläre Brachytherapie mit Rhenium-188
 92.29.00↔ Brachytherapie mit umschlossenen Radionukliden, n.n. bez.
 92.29.09↔ Brachytherapie mit umschlossenen Radionukliden, sonst
 92.29.11↔ Intrst Brchyth m Implnt v entfb Str i e Ebn, nied Dssl
 92.29.12↔ Intrst Brchyth m Impl entfb Str i e Eb, gp Dssl (Plsd ds rt)
 92.29.13↔ Intrst Brchyth m Implnt v entfb Str i e Ebn, hh Dssl
 92.29.19↔ Interst Brchyth m Implant von entfb Str i e Ebene, so
 92.29.21↔ Intrst Brchyth m Vimpl v entfb Str i mhr Ebnn, nied Dssl
 92.29.22↔ Intrst Brchyth m Vimpl entfb Str i mhr Eb, gp Dssl (Plsd ds rt)
 92.29.23↔ Intrst Brchyth m Vimpl v entfb Str i mhr Ebnn, hh Dssl
 92.29.24↔ Brchyth m Impl v entf Strhl i mehr Ebn, hohe Lstg,intop
 92.29.29↔ Intrst Brchyth m Vimpl v entfb Str i mhr Ebnn, so
 92.29.31↔ Intrst Brchyth m Implnt v prmn Str, bs z 10 Quelln
 92.29.32↔ Intrst Brchyth m Implnt v prmn Str, v 10 bs 15 Quelln
 92.29.33↔ Intrst Brchyth m Implnt v prmn Str, v 16 bs 20 Quelln
 92.29.34↔ Intrst Brchyth m Implnt v prmn Str, v 21 bs 25 Quelln
 92.29.35↔ Intrst Brchyth m Implnt v prmn Str, v 26 bs bs 30 Quelln
 92.29.36↔ Intrst Brchyth m Implnt v prmn Str, v 31 bs bs 35 Quelln
 92.29.37↔ Intrst Brchyth m Implnt v prmn Str, v 36 bs bs 40 Quelln
 92.29.38↔ Intrst Brchyth m Implnt v prmn Str, v 41 bs bs 45 Quelln
 92.29.39↔ Intrst Brchyth m Implnt v prmn Str, v 46 bs bs 50 Quelln
 92.29.3a↔ Intrst Brchyth m Implnt v prmn Str, v 51 bs bs 55 Quelln
 92.29.3b↔ Intrst Brchyth m Implnt v prmn Str, v 56 bs bs 60 Quelln
 92.29.3c↔ Intrst Brchyth m Implnt v prmn Str, v 61 bs bs 65 Quelln
 92.29.3d↔ Intrst Brchyth m Implnt v prmn Str, v 66 bs bs 70 Quelln
 92.29.3e↔ Intrst Brchyth m Implnt v prmn Str, mhr als 70 Quelln
 92.29.40↔ Brachytherapie mit Oberflächenapplikatoren, n.n.bez.
 92.29.49↔ Brachytherapie mit Oberflächenapplikatoren, sonstige
 92.29.51↔ Entf von umschl Radion o inaktiven Appl unt Anästhesie
 92.30.00↔ Stereotaktische Bestrahlung, einzeitig, n.n.bez.
 92.30.01↔ Stereotaktische Bestrahlung, einzeitig: Zerebral, n.n.bez.
 92.30.02↔ Stereotaktische Bestrahlung, einzeitig: Extrazerebral, n.n.bez.
 92.30.20↔ Stereot Bestr, einzeit: Zerebral, intmod Radioth
 92.30.21↔ Streot Bstr, einzeit: Zrb, intmd Bgnbstr (IMAT)
 92.30.22↔ Stereot Bestr, einzeit: Zerebral, bildgest Einst
 92.30.30↔ Stereot Bestr, einzeit: Extrazer, intmod Radioth
 92.30.31↔ Streot Bstr, einzeit: Extrzr, intmd Bgnbstr (IMAT)
 92.30.32↔ Stereot Bestr, einzeit: Extrazer, bildgest Einst
 92.30.99↔ Stereotaktische Bestrahlung, einzeitig, sonstige
 92.31.00↔ Radiochirurgie mit Photonen n.n. bez., zerebral
 92.31.10↔ Radiochirurgie mit Photonen n.n. bez., extrazerebral
 92.32.00↔ Mehrquellige Photon-Radiochirurgie, n.n.bez.
 92.32.01↔ Mehrquellige Photon-Radiochirurgie: Gamma-knife
 92.33.00↔ Teilchen-Radiochirurgie, n.n.bez.
 92.33.01↔ And Hochvstrth: Stereot Bestr, einzeit, zerebral
 92.33.11↔ And Hochvstrth: Stereot Bestr, einzeit, Extrazer
 92.39.01↔ And Hochvstrth, Stereot Bestr, frakt,zereb, n.n.bez.
 92.39.11↔ And Hchvstrth, Streot Bstr, frkt, Extrzr, n.n.bz.
 92.39.20↔ And Hchvstrth, Streot Bstr, frkt: zrb, intmd Rdioth
 92.39.21↔ And Hchvstrth, Streot Bstr, frkt: zrb, intmd Bgnbstr (IMAT)
 92.39.22↔ And Hchvstrth, Streot Bstr, frkt: zrb, bldgst Erst
 92.39.29↔ And Hochvstrth, Stereot Bestr, frakt, zerebral, so
 92.39.30↔ And Hchvstrth, Streot Bstr, frkt: Extrzr, intmd Rdioth
 92.39.31↔ And Hchvstrth, Streot Bstr, frkt: Extrzr, intmd Bgnbstr (IMAT)
 92.39.32↔ And Hchvstrth, Streot Bstr, frkt: Extrzr, bldgst Erst
 92.39.39↔ And Hochvstrth, Stereot Bestr, frakt, Extrazer, so
 92.41↔ Intraoperative Strahlentherapie mit Elektronen
 99.25.02↔ Mittelgradig komplexe und intensive Blockchemotherapie
 99.25.04↔ Hypertherme intraperitoneale Chemotherapie [HIPEC]
 99.25.10↔ Hchg Kmpl u int Blckch: ein Chmthripieblck w e stt Afrh
 99.25.11↔ Hchg Kmpl u int Blckch: 2 Chmthripieblck w e stt Afrh
 99.28.01↔ Instill von zytotoxischen Mat u Immunmod, intrathekal
 99.28.02↔ Instill v zytotoxischen Mat u Immunmod, intrazerebral
 99.28.03↔ Instill v zytotox Mat u Immunmod, i d Pleurahöhle
 99.28.04↔ Instill v zytotox Mat u Immunmod, intraperitoneal
 99.28.05↔ Instill von zytotoxischen Mat u Immunmod, i d Harnbl
 99.28.06↔ Instill v zytotox Mat u Immunmod, i des Nierenbec
 99.28.07↔ Instill v u lkrigionl zyttx Mt u Immnmd, artriell
 99.60↔ Kardiopulmonale Reanimation, n.n.bez.
 99.65↔ Akt Bh e Adpttionsstörg b Neug (sg. Pmär Reanmtion)

Prozedur KPP-4

- 00.10↔ Implantation einer chemotherapeutischen Substanz
 01.10↔ Monitoring des intrakraniellen Drucks
 01.16↔ Monitoring der zerebralen Sauerstoffsättigung (PtIO2)
 01.17↔ Monitoring der Gehirntemperatur
 03.8↔ Injektion einer destrukturierenden Substanz in den Spinalkanal
 34.04↔ Pleuraldrainage (Einsetz e interkost Kath zur Drain)
 34.05↔ Schaffung eines pleuropertonealen Shunts
 34.06↔ Thorakoskopische Drainage der Pleurahöhle
 34.09.10↔ Sonstige Inzis an d Pleura, Adhäsioyse an Lu und Bruw
 34.92.00↔ Intrapleurale Injektion, n.n.bez.
 34.92.21↔ Intrapleurale Injektion, Pleurodese
 34.92.22↔ Chemische Pleurodese
 34.92.99↔ Intrapleurale Injektion, sonstige
 37.41↔ Implant von prothetischem herzunterst System a Herz
 37.52↔ Implantation eines kompletten Herzersatzsystems
 37.61.00↔ Implantation einer intraortalen Ballonpumpe, n.n.bez.
 37.61.10↔ Implantation e intraortalen Ballonpumpe, offen chir
 37.61.20↔ Dauer d Beh mit einer intraortalen Ballonp, n.n.bez.
 37.61.21↔ Dauer d Beh m e Intraort Ballonp: weniger als 48 Std
 37.61.22↔ Dauer d Beh m e Intraort Ballonp: 48 bis unter 96 Std
 37.61.29↔ Dauer d Beh mit e intraortalen Ballonp: mehr Stunden
 37.61.99↔ Implantation einer intraortalen Ballonpumpe, sonstige
 37.65.00↔ Implant von äusserlichem herzunterst System, n.n.bez.
 37.65.10↔ Implnt(ffn chr)e extrk Pmp(z.B. Kreislp o Zntrpm),nnbz
 37.65.11↔ Imp(ffn chr)e extrk Pmp(z.B. Kreislp o Zntrpm),unvnt
 37.65.12↔ Implnt(ffn chr)e extrk Pmp(z.B. Kreislp o Zntrpm),bv
 37.65.19↔ Implnt(ffn chr)e extrk Pmp(z.B. Kreislp o Zntrpm),so
 37.65.20↔ Implant (offen chir) e parakorporalen Pumpe, n.n.bez.
 37.65.21↔ Implant (offen chir) e parak Pumpe, univentrikulär
 37.65.22↔ Implantation (offen chir) e parakorporalen Pumpe, biv
 37.65.29↔ Implant (offen chir) e parakorporalen Pumpe, sonstige
 37.65.50↔ Dauer d Beh m e univentr extrak Pumpe, n.n.bez.
 37.65.51↔ Dauer d Bh m e unvnt extrk Pmp: wng als 48 Std
 37.65.52↔ Dauer d Bh m e unvnt extrk Pmp: 48 bs unt 96 Std
 37.65.53↔ Dauer d Beh m e univentr extrak Pumpe: 96 Std u läng
 37.65.60↔ Dauer d Beh mit e biv extrakorporalen Pumpe, n.n.bez.
 37.65.61↔ Dauer d Beh m e biv extrak Pumpe: weniger als 48 Std
 37.65.62↔ Dauer d Beh m e biv extrak Pumpe: 48 bis unter 96 Std
 37.65.69↔ Dauer d Beh mit e biv extrak Pumpe: mehr Stunden
 37.65.99↔ Implant von äusserlichem herzunterst System, sonstige
 37.66.00↔ Einsetz von implantbar herzunterst System, n.n.bez.
 37.66.10↔ Implant (offen chir) e intrakorporalen Pumpe, n.n.bez.
 37.66.11↔ Implant (offen chir) e intrakorp Pumpe, univentrikulär
 37.66.12↔ Implantation (offen chir) e intrakorporalen Pumpe, biv



37.66.19↔	Implant (offen chir) e intrakorporalen Pumpe, sonstige	39.95.80†↔	Hämfil:Knt,vnv,pmpgtr(CVVH),Antkoag m snst Sbst,nnbz
37.66.99↔	Einsetz von implantbar herzunterst System, sonstige	39.95.81†↔	Hämfil:Knt,vnv,pmpgtr(CVVH),Antkoag m snst Sbst:Bs24Std
37.68.00↔	Einsetz von perkut ext herzunterst System, n.n.bez.	39.95.82†↔	Hämfil:(CVVH),Antkoag m snst Sbst:>24bs72Std
37.68.10↔	Prkt Enf e Intraaort Bllnp (IABP), Bh Dauer n.n.bz.	39.95.83†↔	Hämfil:(CVVH),Antkoag m snst Sbst:>72bs144Std
37.68.11↔	Prkt Enf e Intraaort Bllnp(IABP),Bh Dauer bs unt48Std	39.95.84†↔	Hämfil:(CVVH),Antkoag m snst Sbst:>144bs264Std
37.68.12↔	Prkt Enf e Intraaort Bllnp(IABP),Bhdl Dauer zw48u95Std	39.95.85†↔	Hämfil:(CVVH),Antkoag m snst Sbst:>264bs432Std
37.68.19↔	Prkt Enf e Intraaort Bllnp (IABP), Bhdl Dauer mhr Std	39.95.89†↔	Hämfil:Knt,vnv,pmpgtr(CVVH),Antkoag m snst Sbst:Mhr Std
37.68.20↔	Implnt e intvs,unvnr,axial Pmp z KreisInt,Dauer nnbz	39.95.a0†↔	Hämfil: Kontinuierlich, artven (CAVH), n.n.bez.
37.68.21↔	Imp intvs,unvnr,axial Pmp z KreisInt,Dauer d Bh bs unt48Std	39.95.a1†↔	Hämfil: Kontinuierlich, artven (CAVH): Bis 24 Stunden
37.68.22↔	Imp intvs,unvnr,axial Pmp z KreisInt,Dauer zw48u95Std	39.95.a2†↔	Hämfil: Kont, artven (CAVH): Mehr als 24 bis 72 Std
37.68.23↔	Imp intvs,unvnr,axial Pmp z KreisInt,Dauer zw96u119Std	39.95.a3†↔	Hämfil: Kont, artven (CAVH): Mehr als 72 bis 144 Std
37.68.29↔	Imp intvs,unvnr,axial Pmp z KreisInt,Dauer120Std u mhr	39.95.a4†↔	Hämfil: Kont, artven (CAVH): Mehr als 144 bis 264 Std
37.68.30↔	Implnt e intvs, bv, axial Pmp z KreisInt, Dauer n.n.bz.	39.95.a5†↔	Hämfil: Kont, artven (CAVH): Mehr als 264 bis 432 Std
37.68.31↔	Imp intvs,bv,axial Pmp z KreisInt,Dauer d Bh bs unt48Std	39.95.a9†↔	Hämfil: Kontinuierlich, artven (CAVH): Mehr Stunden
37.68.32↔	Implnt e intvs,bv,axial Pmp z KreisInt,Dauer zw48u95Std	39.95.b0†↔	Hämodiafiltration: Intermittierend, n.n.bez.
37.68.33↔	Implnt e intvs,bv,axial Pmp z KreisInt,Dauer zw96u119Std	39.95.b1†↔	Hämdifil: Interm, Antikoag mit Hep oder ohne Antikoag
37.68.39↔	Implnt e intvs,bv,axial Pmp z KreisInt,Dauer120Std u mhr	39.95.b2†↔	Hämdifil: Interm, Antikoag mit sonstigen Substanzen
37.68.40↔	Entfernung einer intravasalen axialen Pumpe, n.n.bez.	39.95.b3†↔	Hämdifil: Verl interm, Antikoag m Hep o oh Antikoag
37.68.41↔	Entf einer intravasalen, univentrikulären axialen Pumpe	39.95.b9†↔	Hämdifil: Verlängert interm, Antikoag m sonst Subst
37.68.42↔	Entf einer intravasalen, biventrikulären axialen Pumpe	39.95.c0†↔	Hämfil:(CVVHDF),Antkoag m Hp o oh Antkoag,nnbz
37.68.49↔	Entfernung einer intravasalen, axialen Pumpe, sonstige	39.95.c1†↔	Hämfil:(CVVHDF),Antkoag m Hp o oh Antkoag:Bs24Std
37.68.99↔	Einsetz von perkut ext herzunterst System, sonstige	39.95.c2†↔	Hämfil:(CVVHDF),Antkoag m Hp o oh Antkoag:>24bs72Std
39.65.00†↔	Extrakorp Membrox [ECMO] und PräECMOTher, n.n.bez.	39.95.c3†↔	Hämfil:(CVVHDF),Antkoag m Hp o oh Antkoag:>72bs144Std
39.65.01†↔	Interventional lung assist (ILA)	39.95.c4†↔	Hämfil:(CVVHDF),Antkoag m Hp o oh Antkoag:>144bs264Std
39.65.10†↔	Extrakorp Membrox (ECMO): Dauer d Beh n.n.bez.	39.95.c5†↔	Hämfil:(CVVHDF),Antkoag m Hp o oh Antkoag:>264bs432Std
39.65.11†↔	Extrakorp Membrox (ECMO): Dauer d Beh bis unt 48 Std	39.95.c9†↔	Hämfil:(CVVHDF),Antkoag m Hp o oh Antkoag:Mhr Std
39.65.12†↔	Extrkrp Mmbrox (ECMO): Dauer d Bh 48 bs unt 96 Std	39.95.d0†↔	Hämfil:Knt,vnv,pmpgtr(CVVHDF),Antkoag m snst Sbst,nnbz
39.65.13†↔	Extrakorp Membrox (ECMO): Dauer d Beh: mehr Stunden	39.95.d1†↔	Hämfil:(CVVHDF),Antkoag m snst Sbst:Bs24Std
39.65.20†↔	Prä-ECMO-Therapie	39.95.d2†↔	Hämfil:(CVVHDF),Antkoag m snst Sbst:>24bs72Std
39.65.40†↔	Extrakorporale Lungenunterstützung, pumpenlos (PECLA)	39.95.d3†↔	Hämfil:(CVVHDF),Antkoag m snst Sbst:>72bs144Std
39.65.50†↔	Anw e min HerzLungenMaschine: Dauer d Beh n.n.bez.	39.95.d4†↔	Hämfil:(CVVHDF),Antkoag m snst Sbst:>144bs264Std
39.65.51†↔	Anw e mn HrzLngnMschn: Dauer d Bh bs unt 48 Std	39.95.d5†↔	Hämfil:(CVVHDF),Antkoag m snst Sbst:>264bs432Std
39.65.52†↔	Anw e mn HrzLngnMschn: Dauer d Bh 48 bs unt 96 Std	39.95.d9†↔	Hämfil:(CVVHDF),Antkoag m snst Sbst:>432Std
39.65.59†↔	Anw e min HerzLungenMaschine: Dauer d Beh: mehr Std	39.95.e0†↔	Hämdifil: Kontinuierlich, artven (CAVHDF), n.n.bez.
39.65.99†↔	Extrakorp Membrox [ECMO] und PräECMOTherapie, so	39.95.e1†↔	Hämdifil: Kont, artven (CAVHDF): Bis 24 Stunden
39.95.10†↔	Hämodialyse: n.n.bez.	39.95.e2†↔	Hämfil: Knt, artvn (CAVHDF): Mhr als 24 bis 72 Std
39.95.19†↔	Hämodialyse: sonstige	39.95.e3†↔	Hämfil: Knt, artvn (CAVHDF): Mhr als 72 bis 144 Std
39.95.20†↔	Hämodialyse: Intermittierend, n.n.bez.	39.95.e4†↔	Hämfil: Knt, artvn (CAVHDF): Mhr als 144 bis 264 Std
39.95.21†↔	Hämdi: Interm, Antikoag mit Hep oder ohne Antikoag	39.95.e5†↔	Hämfil: Knt, artvn (CAVHDF): Mhr als 264 bis 432 Std
39.95.22†↔	Hämdi: Interm, Antikoag mit sonstigen Substanzen	39.95.e9†↔	Hämdifil: Kont, artven (CAVHDF): Mehr Stunden
39.95.23†↔	Hämdi: Verlängert interm, Antikoag m Hep o oh Antikoag	39.97.10†↔	Isolierte Extremitätenperfusion
39.95.24†↔	Hämdi: Verlängert interm, Antikoag m sonst Substanzen	50.92†↔	Extrakorporale Leberassistierung
39.95.30†↔	Hämdi:(CVVHD),Antkoag m Hp o oh Antkoag,nnbz	51.95.00†↔	Entfernen einer Endoprothese aus dem Gallengang, n.n.bez.
39.95.31†↔	Hämdi:(CVVHD),Antkoag m Hp o oh Antkoag:Bs24Std	51.95.10†↔	Entfernen einer Endoprothese aus dem Gallengang, endoskop
39.95.32†↔	Hämdi:(CVVHD),Antkoag m Hp o oh Antkoag:>24bs72Std	51.95.11†↔	Entf e Endoproth aus d Gallgang, Perkranshepatisch
39.95.33†↔	Hämdi:(CVVHD),Antkoag m Hp o oh Antkoag:>72bs144Std	51.95.99†↔	Entfernen einer Endoprothese aus dem Gallengang, sonst
39.95.34†↔	Hämdi:(CVVHD),Antkoag m Hp o oh Antkoag:>144bs264Std	51.98.10†↔	So prkt Mssnm an d Gllwg, prkt Inzs an d Gllwg
39.95.35†↔	Hämdi:(CVVHD),Antkoag m Hp o oh Antkoag:>264bs432Std	51.98.11†↔	So prk Msn an d Gllwg,prk Extrk v Stein au and Gllgängen
39.95.39†↔	Hämdi:(CVVHD),Antkoag m Hp o oh Antkoag:Mhr Std	51.98.12†↔	So prk Msn an d Gllwg, prkrnsh Enl e Drain i d Gllgng
39.95.40†↔	Hämdi:Knt,vnv,pmpgtr(CVVHD),Antkoag m snst Sbst,nnbz	51.98.20†↔	SopPrk Msn an d Gllwg,prkrnsh El o Wh e n slbpx Stn Prt
39.95.41†↔	Hämdi:Knt,vnv,pmpgtr(CVVHD),Antkoag m snst Sbst:Bs24Std	51.98.21†↔	So pr Msn an d Gllwg,prkrnsh Enl o Wh v mr n slbpx Stn Prt
39.95.42†↔	Hämdi:(CVVHD),Antkoag m snst Sbst:>24bs72Std	51.98.30†↔	So prk Msn an d Gllwg, prkrnsh Enl o Wh e slbpx Stn Prt
39.95.43†↔	Hämdi:(CVVHD),Antkoag m snst Sbst:>72bs144Std	51.98.31†↔	So prk Msn an d Gllwg, prkrnsh Enl o Wh v 2 slbpx Stn Prt
39.95.44†↔	Hämdi:(CVVHD),Antkoag m snst Sbst:>144bs264Std	51.98.32†↔	So prk Msn an d Gllwg, prkrnsh Enl o Wh v 3 slbpx Stn Prt
39.95.45†↔	Hämdi:(CVVHD),Antkoag m snst Sbst:>264bs432Std	51.98.33†↔	So prk Msn an d Gllwg, prkrnsh Enl o Wh v 4 slbpx Stn Prt
39.95.49†↔	Hämdi:Knt,vnv,pmpgtr(CVVHD),Antkoag m snst Sbst:Mhr Std	51.98.34†↔	So prk Msn an d Gllwg, prkrnsh Enl o Wh v 5 slbpx Stn Prt
39.95.50†↔	Hämodifiltration, n.n.bez.	51.98.35†↔	So pr Msn an d Gllg, prkrnsh El o Wh v 6 u mr slbpx Stn Prt
39.95.59†↔	Hämodifiltration, sonstige	54.98.00†↔	Untst resp. Ers d Nierenf d Peritondial: n.n.bez.
39.95.60†↔	Hämodifiltration: Intermittierend, n.n.bez.	54.98.09†↔	Unterstützung resp. Ers d Nierenf d Peritondial: So
39.95.61†↔	Hämfil: Interm, Antikoag mit Hep oder ohne Antikoag	54.98.11†↔	Ust rsp Er d Nirf d Prtdi: Intrm, ms ust (IPD)
39.95.62†↔	Hämfil: Interm, Antikoag mit sonstigen Substanzen	54.98.20†↔	Ust rsp Er d Nirf d Prtdi: Knt, N ms ustnt CAPD, nnbz
39.95.63†↔	Hämfil: Verl interm, Antikoag m Hep o oh Antikoag	54.98.21†↔	Ust rsp Er d Nirf d Prtdi Knt, N ms ust CAPD-24 St
39.95.64†↔	Hämfil: Verlängert interm, Antikoag m sonst Substanzen	54.98.22†↔	Ust rsp Er d Nirf d Prtdi Knt, N ms ust CAPD >24-72 St
39.95.70†↔	Hämfil:(CVVH),Antkoag m Hp o oh Antkoag,nnbz	54.98.23†↔	Ust rsp Er d Nirf d Prtdi Knt, N ms ust CAPD >72-144 St
39.95.71†↔	Hämfil:(CVVH),Antkoag m Hp o oh Antkoag:Bs24Std	54.98.24†↔	Ust rsp Er d Nirf d Prtdi Knt, N ms ust CAPD >144-264 St
39.95.72†↔	Hämfil:(CVVH),Antkoag m Hp o oh Antkoag:>24bs72Std	54.98.25†↔	Ust rsp Er d Nirf d Prtdi Knt, N ms ust CAPD >264-432 St
39.95.73†↔	Hämfil:(CVVH),Antkoag m Hp o oh Antkoag:>72bs144Std	54.98.29†↔	Peritondial: Kont, ni masch ustnt (CAPD): Mehr Std
39.95.74†↔	Hämfil:(CVVH),Antkoag m Hp o oh Antkoag:>144bs264Std	54.98.30†↔	Ust rsp Er d Nirf d Prtdi: Knt, ms ust APD, m Zstzg nnbz
39.95.75†↔	Hämfil:(CVVH),Antkoag m Hp o oh Antkoag:>264bs432Std	54.98.31†↔	Ust rsp Er d Nirf d Prtdi Knt, ms ust APD m Zstzg-24 St
39.95.79†↔	Hämfil:(CVVH),Antkoag m Hp o oh Antkoag:Mhr Std	54.98.32†↔	Ust rsp Er d Nirf d Prtdi Knt ms ust APD, m Zst >24-72 St



54.98.33†↔	Ust rsp Er d Nrf d Prtdi Knt ms ust APD m Zst >72-144 St	92.27.71↔	Rdioakt Moulgn: Knstr u Appl v obrfl rdioaktvn Moulgn
54.98.34†↔	Ust rsp Er d Nrf d Prdi Knt ms ust APD m Zst >144-264 St	92.27.72↔	Rdioakt Moulgn: Knstr u Appl v N auf d Körper vrw Appl
54.98.35†↔	Ust rsp Er d Nrf d Prdi Kn ms ust APD m Zst >264-432 St	92.27.73↔	Radioakt Moulagen: Konstr u Appl v Augenapplikatoren
54.98.39†↔	Prtdial: Knt, msch unbst (APD), m Zstzg: Mhr Std	92.27.79↔	Radioaktive Moulagen, sonstige
86.07.10†↔	Enstz u Wchs e vllst implntbr Vrcht m vsk Zg (PrtSyst)	92.28.00↔	Injektion oder Instillation von Radioisotopen, n.n.bez.
92.20↔	Infusion von flüssigem Radioisotop	92.28.01↔	Instillation von offenen Radionukliden in Gelenke
92.21.00↔	Oberflächenstrahlentherapie: n.n.bez.	92.28.02↔	Rdiojdh bs 1,2 GBq I131: Oh Gb v rkmb Thyreotr (rhTSH)
92.21.01↔	Oberflächenstrahlentherapie: Bis zu 2 Bestrahlungsfeldern	92.28.03↔	Rdiojdh bs 1,2 GBq I131: M Gb v rkmb Thyreotr (rhTSH)
92.21.02↔	Oberflächenstrahlentherapie: Mehr als 2 Bestrahlungsfelder	92.28.04↔	Rdiojdh üb 1,2 bs u 5 GBq I131: Oh Gb rkmb Thyreotr (rhTSH)
92.22.00↔	Orthovstrth: n.n.bez. Orthovstrth: n.n.bez.	92.28.05↔	Rdiojdh üb 1,2 bs u 5 GBq I131: M Gb rkmb Thyreotr (rhTSH)
92.22.01↔	Orthovoltstrahlentherapie: Bis zu 2 Bestrahlungsfeldern	92.28.06↔	Rdiojdh m 5 u mhr GBq I131: Oh Gb rkmb Thyreotr (rhTSH)
92.22.02↔	Orthovoltstrahlentherapie: Mehr als 2 Bestrahlungsfelder	92.28.07↔	Rdiojdh m 5 u mhr GBq I131: M Gb rkmb Thyreotr (rhTSH)
92.22.11↔	Intraoperative Röntgenstrahlentherapie, bis 300 kV	92.28.11↔	Therapie mit offenen Radionukliden bei Knochenmetastasen
92.22.12↔	Intraoperative Röntgenstrahlentherapie, 300 kV - < 1 MV	92.28.12↔	Intrvnös plliatv Schmrzth m off Rdion b Knchmtstsn
92.22.19↔	Intraoperative Röntgenstrahlentherapie, sonstige	92.28.13↔	Radiorezeptortherapie m DOTA-konjug Somatostatin-Analoga
92.23.00↔	Hochvoltstrahlentherapie, n.n.bez.	92.28.20↔	Radioimmuntherapie mit 90Y-Ibritumomab-Tiuxetan, parenteral
92.23.01↔	Telekobaltgerät bis zu 2 Bestrahlungsfelder	92.28.21↔	Gabe von Jod-131-MIBG (Metajodbenzylguanidin) parenteral
92.23.02↔	Telekobaltgerät 3 bis 4 Bestrahlungsfelder	92.28.31↔	Sel Intravask Radiochemoembolisation m I131Lipiodol
92.23.03↔	Telekobaltgerät mehr als 4 Bestrf oder 3Dgepl Bestr	92.28.32↔	SIRT d Emb v Yttrium90mrkiertn Mkrsphärm
92.23.08↔	Hochvoltstrahlentherapie: andere Isotope	92.28.33↔	Endovaskuläre Brachytherapie mit Rhenium-188
92.23.09↔	Telekobaltgerät, Sonstige	92.29.00↔	Brachytherapie mit umschlossenen Radionukliden, n.n. bez.
92.24.00↔	Teleradioth mit Photonen, Linearbeschleuniger, n.n.bez.	92.29.09↔	Brachytherapie mit umschlossenen Radionukliden, sonst
92.24.01↔	Teleradth m Phot, Linbesch, Großfeldbestrahlung	92.29.11↔	Intrst Brchyth m Implnt v entfb Str i e Ebn, nied Dssl
92.24.02↔	Teleradth m Phot, Linbesch, Halbkörperbestrahlung	92.29.12↔	Intrst Brchyth m Impl entfb Str i e Eb, gp Dssl (Plsd ds rt)
92.24.03↔	Teleradth m Phot, Linbesch, Ganzkörperbestrahlung	92.29.13↔	Intrst Brchyth m Implnt v entfb Str i e Ebn, hh Dssl
92.24.04↔	Teleradiotherapie m Phot, Linbesch, Intraop Strahlth	92.29.19↔	Interst Brachyth m Implant von entfb Str i e Ebene, so
92.24.09↔	Teleradiotherapie mit Photonen, Linearbeschleuniger, sonst	92.29.21↔	Intrst Brchyth m Vmpl v entfb Str i mhr Ebn, nied Dssl
92.24.11↔	Tlrth m Pht, Lnbsch, bs z 2 Bstrf: M bldgst Enst	92.29.22↔	Intrst Brchyth m Vmpl entfb Str i mhr Eb, gp Dssl (Plsd ds rt)
92.24.12↔	Tlrth m Pht, Lnbsch, mhr als 2 Bstrf: M bldgst Enst	92.29.23↔	Intrst Brchyth m Vmpl v entfb Str i mhr Ebn, hh Dssl
92.24.13↔	Tlrth m Pht, Lnbsch, 3Dgpl Bstr: M bldgst Enst	92.29.24↔	Brchyth m Impl v entf Strhl i mehr Ebn, hohe Lstg,intop
92.24.14↔	Tlrth m Pht, Lnbsch, intmd Rdioth: M bldgst Enst	92.29.29↔	Intrst Brchyth m Vmpl v entfb Str i mhr Ebn, so
92.24.21↔	Tlrth m Pht, Lnbsch, bs z 2 Bstrf: Oh bldgst Enst	92.29.31↔	Intrst Brchyth m Implnt v prmn Str, bs z 10 Quelln
92.24.22↔	Tlrth m Pht, Lnbsch, mhr als 2 Bstrf: Oh bldgst Enst	92.29.32↔	Intrst Brchyth m Implnt v prmn Str, v 10 bs 15 Quelln
92.24.23↔	Tlrth m Pht, Lnbsch, 3Dgpl Bstr: Oh bldgst Enst	92.29.33↔	Intrst Brchyth m Implnt v prmn Str, v 16 bs 20 Quelln
92.24.24↔	Tlrth m Pht, Lnbsch, intmd Rdioth: Oh bldgst Enst	92.29.34↔	Intrst Brchyth m Implnt v prmn Str, v 21 bs 25 Quelln
92.24.30↔	Tlrth m Pht: hchkmplx Rdioth m spezialisier Assttng	92.29.35↔	Intrst Brchyth m Implnt v prmn Str, v 26 bs 30 Quelln
92.25.00↔	Teleradioth mit Elektronen, Linearbeschleuniger, n.n.bez.	92.29.36↔	Intrst Brchyth m Implnt v prmn Str, v 31 bs 35 Quelln
92.25.01↔	Teleradth m Elekt, Linbesch, Großfeldbestrahlung	92.29.37↔	Intrst Brchyth m Implnt v prmn Str, v 36 bs 40 Quelln
92.25.02↔	Teleradth m Elekt, Linbesch, Halbkörperbestrahlung	92.29.38↔	Intrst Brchyth m Implnt v prmn Str, v 41 bs 45 Quelln
92.25.03↔	Teleradth m Elekt, Linbesch, Ganzkörperbestrahlung	92.29.39↔	Intrst Brchyth m Implnt v prmn Str, v 46 bs 50 Quelln
92.25.04↔	Teleradiotherapie m Elekt, Linbesch, Intraop Strahlth	92.29.3a↔	Intrst Brchyth m Implnt v prmn Str, v 51 bs 55 Quelln
92.25.09↔	Teleradiotherapie mit Elektronen, Linearbeschleuniger, sonst	92.29.3b↔	Intrst Brchyth m Implnt v prmn Str, v 56 bs 60 Quelln
92.25.11↔	Teleradiotherapie m Elekt, Linbesch, m bildgest Einst	92.29.3c↔	Intrst Brchyth m Implnt v prmn Str, v 61 bs 65 Quelln
92.25.12↔	Tlrth m Elkt, Lnbsch, bs z 2 Bstrf, m bldgst Enst	92.29.3d↔	Intrst Brchyth m Implnt v prmn Str, v 66 bs 70 Quelln
92.25.13↔	Tlrth m Elkt, Lnbsch, mhr als 2 Bstrf, m bldgst Enst	92.29.3e↔	Intrst Brchyth m Implnt v prmn Str, mhr als 70 Quelln
92.25.14↔	Tlrth m Elkt, Lnbsch, 3Dgpl Bstr, m bldgst Enst	92.29.40↔	Brachytherapie mit Oberflächenapplikatoren, n.n.bez.
92.25.15↔	Tlrth m Elkt, Lnbsch, intmd Rdioth, m bldgst Enst	92.29.49↔	Brachytherapie mit Oberflächenapplikatoren, sonstige
92.25.21↔	Tlrth m Elkt, Lnbsch, bs z 2 Bstrf, oh bldgst Enst	92.29.51↔	Entf von umschl Radion o inaktiven Appl unt Anästhesie
92.25.22↔	Tlrth m Elkt, Lnbsch, mhr als 2 Bstrf, oh bldgst Enst	92.30.00↔	Stereotaktische Bestrahlung, einzeitig, n.n.bez.
92.25.23↔	Tlrth m Elkt, Lnbsch, 3Dgpl Bstr, oh bldgst Enst	92.30.01↔	Stereotaktische Bestrahlung, einzeitig: Zerebral, n.n.bez.
92.25.24↔	Tlrth m Elkt, Lnbsch, intmd Rdioth, oh bldgst Enst	92.30.02↔	Stereotaktische Bestrahlung, einzeitig: Extrazerebral, n.n.bez.
92.26.00↔	Teleradiotherapie mit anderen Partikelstrahlen, n.n.bez.	92.30.20↔	Stereot Bestr, einzeit: Zerebral, intmod Radioth
92.26.10↔	Protonentherapie, bis zu 2 Bestrf, oh bildgest Einst	92.30.21↔	Streot Bstr, einzeit: Zrb, intmd Bgnbstr (IMAT)
92.26.11↔	Protonentherapie, bis zu 2 Bestrf, mit bildgest Einst	92.30.22↔	Stereot Bestr, einzeit: Zerebral, bildgest Einst
92.26.20↔	Prtnnthrpie, mhr als 2 Bstrf, oh bldgst Enst	92.30.30↔	Stereot Bestr, einzeit: Extrazer, intmod Radioth
92.26.21↔	Prtnnthrpie, mhr als 2 Bstrf, m bldgst Enst	92.30.31↔	Streot Bstr, einzeit: Extrzr, intmd Bgnbstr (IMAT)
92.26.99↔	Teleradiotherapie mit anderen Partikelstrahlen, sonst	92.30.32↔	Stereot Bestr, einzeit: Extrazer, bildgest Einst
92.27.00↔	Imp/Eins radak Elm (Brchyth m umschl Rdion), Körperb, S o nnbz	92.30.99↔	Stereotaktische Bestrahlung, einzeitig, sonstige
92.27.10↔	Imp/Eins radak Elm (Brchyth m umschl Rdion), w Geschl, nnbz	92.31.00↔	Radiochirurgie mit Photonen n.n. bez., zerebral
92.27.11↔	Imp o Eins rdioakt Elm (Brchyth m umschl Rdion), intraut	92.31.10↔	Radiochirurgie mit Photonen n.n. bez., extrazerebral
92.27.12↔	Imp o Eins rdioakt Elm (Brchyth m umschl Rdion), intrvg	92.32.00↔	Mehrquellige Photon-Radiochirurgie, n.n.bez.
92.27.13↔	Imp/Eins radak Elm (Brchyth m umschl Rdion), intu u intv kmb	92.32.01↔	Mehrquellige Photon-Radiochirurgie: Gamma-knife
92.27.21↔	Imp o Eins rdioakt Elm (Brchyth m umschl Rdion), Körperb	92.33.00↔	Teilchen-Radiochirurgie, n.n.bez.
92.27.22↔	Imp/Eins radak Elm (Brchyth m umschl Rdion), intrkvär	92.33.01↔	And Hochvstrth: Stereot Bestr, einzeit, zerebral
92.27.23↔	Imp/Eins radak Elm (Brchyth m umschl Rdion), intrfmnl	92.33.11↔	And Hochvstrth: Stereot Bestr, einzeit, Extrazer
92.27.30↔	Imp o Eins rdioakt Elm (Brchyth m umschl Rdion), Gf nnbz	92.39.01↔	And Hochvstrth, Stereot Bestr, frakt,zereb, n.n.bez.
92.27.31↔	Imp/Eins radak Elm (Brchyth m umschl Rdion), Kmrgfäss	92.39.11↔	And Hchvstrth, Streot Bstr, frkt, Extrzr, n.n.bz.
92.27.39↔	Imp o Eins rdioakt Elm (Brchyth m umschl Rdion), so Gf	92.39.20↔	And Hchvstrth, Streot Bstr, frkt: zrb, intmd Rdioth
92.27.40↔	Impl o Eins rdakti Elem(Brachyth m Radionklid), intraop	92.39.21↔	And Hchvstrth, Streot Bstr, frkt: zrb, intmd Bgnbstr (IMAT)
92.27.70↔	Radioaktive Moulagen, n.n.bez.	92.39.22↔	And Hchvstrth, Streot Bstr, frkt: zrb, bldgst Enst

92.39.29↔	And Hochvstrth, Stereot Bestr, frakt, zerebral, so	99.05.2a†↔	Transf v patbez TK, 28 bis 30 Konzentrate
92.39.30↔	And Hchvstrth, Streot Bstr, frkt: Extrzr, intmd Rdiotio	99.05.2b†↔	Transf v patbez TK, 31 bis 33 Konzentrate
92.39.31↔	And Hchvstrth, Streot Bstr, frkt: Extrzr, intmd Bgnbstr (IMAT)	99.05.2c†↔	Transf v patbez TK, 34 bis 36 Konzentrate
92.39.32↔	And Hchvstrth, Streot Bstr, frkt: Extrzr, bldgst Enst	99.05.2d†↔	Transf v patbez TK, 37 bis 39 Konzentrate
92.39.39↔	And Hochvstrth, Stereot Bestr, frakt, Extrazer, so	99.05.2e†↔	Transf v patbez TK, 40 bis 42 Konzentrate
92.41↔	Intraoperative Strahlentherapie mit Elektronen	99.05.2f†↔	Transf v patbez TK, 43 bis 45 Konzentrate
93.59.51†↔	Kmplbh b Bsied o Infkt m mltrs Errgrm, 7 bs 13 Bhdlt	99.05.2g†↔	Transf v patbez TK, 46 bis 48 Konzentrate
93.59.52†↔	Kmplbh b Bsied o Infkt m mltrs Errgrm, 14 bs 20 Bhdlt	99.05.2h†↔	Transf v patbez TK, 49 bis 51 Konzentrate
93.59.53†↔	Kmplbh b Bsied o Infkt m mltrs Errgrm, 21 o mhr Bhdlt	99.05.2i†↔	Transf v patbez TK, 52 bis 54 Konzentrate
99.01†↔	Austauschtransfusion	99.05.2j†↔	Transf v patbez TK, 55 bis 57 Konzentrate
99.04.11†↔	Transfusion von Erythrozytenkonzentrat, 6 TE bis 10 TE	99.05.2k†↔	Transf v patbez TK, 58 bis 60 Konzentrate
99.04.12†↔	Transfusion von Erythrozytenkonzentrat, 11 TE bis 15 TE	99.05.2l†↔	Transf v patbez TK, 61 bis 63 Konzentrate
99.04.14†↔	Transfusion von Erythrozytenkonzentrat, 16 TE bis 20 TE	99.05.2m†	Transf v patbez TK, 64 bis 66 Konzentrate
99.04.15†↔	Transfusion von Erythrozytenkonzentrat, 21 TE bis 30 TE	↔	
99.04.16†↔	Transfusion von Erythrozytenkonzentrat, 31 TE bis 40 TE	99.05.2n†↔	Transf v patbez TK, 67 bis 69 Konzentrate
99.04.17†↔	Transfusion von Erythrozytenkonzentrat, 41 TE bis 50 TE	99.05.2o†↔	Transf v patbez TK, 70 Konzentrate und mehr
99.04.18†↔	Transfusion von Erythrozytenkonzentrat, 51 TE bis 60 TE	99.05.34†↔	Transf v AphereseTK, 4 Konzentrate
99.04.19†↔	Transfusion von Erythrozytenkonzentrat, 61 TE bis 70 TE	99.05.35†↔	Transf v AphereseTK, 5 Konzentrate
99.04.1a†↔	Transfusion von Erythrozytenkonzentrat, 71 TE bis 80 TE	99.05.36†↔	Transf v AphereseTK, 6 bis 8 Konzentrate
99.04.1b†↔	Transfusion von Erythrozytenkonzentrat, 81 TE bis 90 TE	99.05.37†↔	Transf v AphereseTK, 9 bis 12 Konzentrate
99.04.1c†↔	Transf v EK, 91 TE bis 100 TE	99.05.38†↔	Transf v AphereseTK, 13 bis 15 Konzentrate
99.04.1d†↔	Transf v EK, 101 TE bis 115 TE	99.05.39†↔	Transf v AphereseTK, 16 bis 18 Konzentrate
99.04.1e†↔	Transf v EK, 116 TE bis 130 TE	99.05.3a†↔	Transf v AphereseTK, 19 bis 21 Konzentrate
99.04.1f†↔	Transf v EK, 131 TE bis 145 TE	99.05.3b†↔	Transf v AphereseTK, 22 bis 24 Konzentrate
99.04.1g†↔	Transf v EK, 146 TE bis 160 TE	99.05.3c†↔	Transf v AphereseTK, 25 bis 27 Konzentrate
99.04.1h†↔	Transf v EK, 161 TE bis 175 TE	99.05.3d†↔	Transf v AphereseTK, 28 bis 30 Konzentrate
99.04.1i†↔	Transf v EK, 176 TE bis 190 TE	99.05.3e†↔	Transf v AphereseTK, 31 bis 36 Konzentrate
99.04.1j†↔	Transf v EK, 191 TE bis 205 TE	99.05.3f†↔	Transf v AphereseTK, 37 bis 42 Konzentrate
99.04.1k†↔	Transf v EK, 206 TE bis 220 TE	99.05.3g†↔	Transf v AphereseTK, 43 bis 48 Konzentrate
99.04.1l†↔	Transf v EK, 221 TE bis 235 TE	99.05.3h†↔	Transf v AphereseTK, 49 bis 54 Konzentrate
99.04.1m†	Transf v EK, 236 TE bis 250 TE	99.05.3i†↔	Transf v AphereseTK, 55 bis 60 Konzentrate
↔		99.05.3j†↔	Transf v AphereseTK, 61 bis 66 Konzentrate
99.04.1n†↔	Transf v EK, 251 TE bis 265 TE	99.05.3k†↔	Transf v AphereseTK, 67 bis 82 Konzentrate
99.04.1o†↔	Transf v EK, 266 TE bis 280 TE	99.05.3l†↔	Transf v AphereseTK, 83 bis 88 Konzentrate
99.04.1p†↔	Transfusion von Erythrozytenkonzentrat, 281 TE und mehr	99.05.3m†	Transf v AphereseTK, 89 bis 94 Konzentrate
99.05.11†↔	Transfusion von Thrombozytenkonzentrat, 4 bis 5 Konzentrate	↔	
99.05.12†↔	Transfusion von Thrombozytenkonzentrat, 6 bis 8 Konzentrate	99.05.3n†↔	Transf v AphereseTK, 95 bis 100 Konzentrate
99.05.13†↔	Transfusion von Thrombozytenkonzentrat, 9 bis 12 Konzentrate	99.05.3o†↔	Transf v AphereseTK, 101 bis 106 Konzentrate
99.05.14†↔	Transf von Thrombozytenkonzentrat, 13 bis 15 Konzentrate	99.05.3p†↔	Transf v AphereseTK, 107 bis 112 Konzentrate
99.05.16†↔	Transf v TK, 16 bis 18 Konzentrate	99.05.3q†↔	Transf v AphereseTK, 113 bis 118 Konzentrate
99.05.17†↔	Transf v TK, 19 bis 21 Konzentrate	99.05.3r†↔	Transf v AphereseTK, 119 Konzentrate und mehr
99.05.18†↔	Transf v TK, 22 bis 24 Konzentrate	99.07.11†↔	Transfusion von Plasma, 6 TE und mehr
99.05.19†↔	Transf v TK, 25 bis 27 Konzentrate	99.25.02†↔	Mittelgradig komplexe und intensive Blockchemotherapie
99.05.1a†↔	Transf v TK, 28 bis 30 Konzentrate	99.25.04†↔	Hypertherme intraperitoneale Chemotherapie [HIPEC]
99.05.1b†↔	Transf v TK, 31 bis 36 Konzentrate	99.25.10†↔	Hchg Kmpl u int Bckch: ein Chmthripleck w e stt Afrnh
99.05.1c†↔	Transf v TK, 37 bis 42 Konzentrate	99.25.11†↔	Hchg Kmpl u int Bckch: 2 Chmthripleck w e stt Afrnh
99.05.1d†↔	Transf v TK, 43 bis 48 Konzentrate	99.28.01†↔	Instill von zytotoxischen Mat u Immunmod, intrathekal
99.05.1e†↔	Transf v TK, 49 bis 54 Konzentrate	99.28.02†↔	Instill v zytotoxischen Mat u Immunmod, intrazerebral
99.05.1f†↔	Transf v TK, 55 bis 60 Konzentrate	99.28.03†↔	Instill v zytotox Mat u Immunmod, i d Pleurahöhle
99.05.1g†↔	Transf v TK, 61 bis 66 Konzentrate	99.28.04†↔	Instill v zytotox Mat u Immunmod, intraperitoneal
99.05.1h†↔	Transf v TK, 67 bis 72 Konzentrate	99.28.05†↔	Instill von zytotoxischen Mat u Immunmod, i d Harnbl
99.05.1i†↔	Transf v TK, 73 bis 78 Konzentrate	99.28.06†↔	Instill v zytotox Mat u Immunmod, i das Nierenbec
99.05.1j†↔	Transf v TK, 79 bis 84 Konzentrate	99.28.07†↔	Instll v u lkrigionl zyttx Mt u Immunmod, artriell
99.05.1k†↔	Transf v TK, 85 bis 90 Konzentrate	99.60†↔	Kardiopulmonale Reanimation, n.n.bez.
99.05.1l†↔	Transf v TK, 91 bis 96 Konzentrate	99.65†↔	Akt Bh e Adpttionsstörg b Neug (sg. Pmär Reanmtion)
99.05.1m†	Transf v TK, 97 bis 102 Konzentrate	99.71.00†↔	Therapeutische Plasmapherese, n.n.bez.
↔		99.71.10†↔	Therapeutische Plasmapherese, mit normalem Plasma
99.05.1n†↔	Transf v TK, 103 bis 108 Konzentrate	99.71.11†↔	Therapeutische Plasmapherese, m Fresh Frozen Plasma (FFP)
99.05.1o†↔	Transf v TK, 109 bis 114 Konzentrate	99.71.99†↔	Therapeutische Plasmapherese, sonstige
99.05.1p†↔	Transf v TK, 115 bis 120 Konzentrate	99.72†↔	Therapeutische Leukopherese
99.05.1q†↔	Transf v TK, 121 bis 126 Konzentrate	99.73†↔	Therapeutische Erythropherese
99.05.1r†↔	Transf v TK, 127 Konzentrate und mehr	99.74†↔	Therapeutische Thrombopherese
99.05.22†↔	Transf v patbez TK, 4 bis 5 Konzentrate	99.76.00†↔	Extrakorporale Immunadsorption, n.n.bez.
99.05.23†↔	Transf v patbez TK, 6 bis 8 Konzentrate	99.76.10†↔	Extrakorporale Immunadsorption, m nicht regen Säule
99.05.24†↔	Transf v patbez TK, 9 bis 12 Konzentrate	99.76.11†↔	Extrakorporale Immunadsorption, mit regenerierbarer Säule
99.05.25†↔	Transf v patbez TK, 13 bis 15 Konzentrate	99.76.20†↔	LDL-Apherese
99.05.26†↔	Transf v patbez TK, 16 bis 18 Konzentrate	99.76.99†↔	Extrakorporale Immunadsorption, sonstige
99.05.27†↔	Transf v patbez TK, 19 bis 21 Konzentrate	99.79.00†↔	Sonstige therapeutische Apherese, n.n.bez.
99.05.28†↔	Transf v patbez TK, 22 bis 24 Konzentrate	99.79.05†↔	Lymphocytopherese
99.05.29†↔	Transf v patbez TK, 25 bis 27 Konzentrate		



99.79.09†↔ Sonstige therapeutische Apherese, sonstige

99.79.11†↔ Vrbreitng auf AB0 inkmpubl Lbndspndr Orgntrnsplnttion

99.88†↔ Therapeutische Photopherese

Funktion

Multiviszzeraleingriff



Multiviszeraeingriff

Multiviszeraeingriff

Multiviszeraeingriff

Prozedur in mindestens zwei der Tabellen MVE-1, MVE-2, MVE-3, MVE-4, MVE-5, MVE-6, MVE-7, MVE-8, MVE-9, MVE-10, MVE-11

Prozedur MVE-1

45.61↔	Multiple Segmentresektion am Dünndarm	48.61↔	Transsakrale Rektosigmoidektomie
45.63.00↔	Totalexstirpation des Dünndarms, n.n.bez.	48.62↔	Anteriore Rektumresektion mit gleichzeitiger Kolostomie
45.63.99↔	Totalexstirpation des Dünndarms, sonstige	48.63.00↔	Sonstige anteriore Rektumresektion, n.n.bez.
45.71↔	Multiple Segmentresektion am Dickdarm	48.63.10↔	Sonstige Ant Rektumresektion, Erw Ant Resektion
45.79.11↔	Resektion multipler Dickdarmsegmente	48.63.99↔	Sonstige anteriore Rektumresektion, sonstige
45.8x.00↔	Totale intraabdominelle Kolektomie, n.n.bez.	48.64.00↔	Posteriore Rektumresektion, n.n.bez.
45.8x.20↔	Totale intraabd Kolektomie, Erw totale Kolektomie	48.64.10↔	Pst Rktrs, Pst Rktrs m Entrstm u Blindvrschluss
45.8x.30↔	Totale intraabd Kolekt, Erw totale Proktokolektomie	48.64.99↔	Posteriore Rektumresektion, sonstige
45.8x.99↔	Totale intraabdominelle Kolektomie, sonstige	48.65↔	Rektumresektion nach Duhamel
48.5x.00↔	Abdominoperineale Rektumresektion, n.n.bez.	48.69.00↔	Sonstige Rektumresektion, n.n.bez.
48.5x.10↔	Abdper, abdsakr und (sakro) perineale Rektumresektion	48.69.10↔	Sonstige Rektres m Enterostoma und Blindverschluss
48.5x.11↔	Erweiterte Abdper und abdominosakrale Rektumresektion	48.69.11↔	Sonstige Rektumresektion ohne Sphinktererhaltung
48.5x.99↔	Abdominoperineale Rektumresektion, sonstige	48.69.99↔	Sonstige Rektumresektion, sonstige

Prozedur MVE-2

50.22.00↔	Partielle Hepatektomie, n.n.bez.	50.4x.00↔	Totale Hepatektomie, n.n.bez.
50.22.10↔	Prt Hptkt, Prk Prt Hptkt (Lk Exz, Endzstnrskti, Keilrs)	50.4x.99↔	Totale Hepatektomie, sonstige
50.22.20↔	Partielle Hepatektomie, Endozystenresektion, offen chir	50.61.00↔	Verschluss einer Leberverletzung, n.n.bez.
50.22.21↔	Partielle Hepatektomie, Endozystenresektion, laparoskopisch	50.61.10↔	Verschluss einer Leberverletzung, durch Naht
50.22.30↔	Partielle Hepatektomie, Keilresektion, offen chirurgisch	50.61.11↔	Verschluss einer Leberverletzung, durch Tamponade
50.22.31↔	Partielle Hepatektomie, Keilresektion, laparoskopisch	50.61.12↔	Verschluss einer Leberverletzung, durch Omentumplastik
50.22.40↔	Partielle Hepatektomie, Resektion eines Lebersegments	50.61.99↔	Verschluss einer Leberverletzung, sonstige
50.22.41↔	Part Hepatekt, Res mehr Ni zusammenhängender Leberseg	51.31↔	Anastomose zwischen Gallenblase und hepatischen Gängen
50.22.42↔	Part Hepatekt, Part Hepatekt zur Transplantation	51.32↔	Anastomose zwischen Gallenblase und Darm
50.22.99↔	Partielle Hepatektomie, sonstige	51.33↔	Anastomose zwischen Gallenblase und Pankreas
50.3x.00↔	Lobektomie der Leber, n.n.bez.	51.34↔	Anastomose zwischen Gallenblase und Magen
50.3x.01↔	Lobekt / Hemihepekt / Res mehr Leberseg, auss zur Tx	51.35↔	Sonstige Anastomose der Gallenblase
50.3x.08↔	Sgmntsrktion, S o n.n.bz. Ant Lbrsrktion, auss z Tx	51.36↔	Choledochoenterostomie
50.3x.11↔	Lbkt / Hmhptkt / Rs mhr Lbrsg, z Lbndrgnspnd	51.37↔	Anastomose zw Ductus hepaticus und Gastrointestinaltrakt
50.3x.18↔	So o n.n.bez. Anat Leberresektion, zur Transplantation		

Prozedur MVE-3

60.5x.00↔	Radikale Prostatektomie, n.n.bez.	68.69.10↔	Sonstige und ni näh bez Rad abd Hystekt, m Lymphekt
60.5x.10↔	Radikale Prostatektomie, laparoskopisch	68.69.11↔	Sonstige und ni näh bez radikale abd Hystekt, sonstige
60.5x.20↔	Radikale Prostatektomie, perineal	68.69.99↔	Sonstige und ni näh bez radikale abd Hystekt, sonstige
60.5x.30↔	Radikale Prostatektomie, retropubisch	68.71↔	Laparoskopische radikale vaginale Hysterektomie [LRVH]
60.5x.99↔	Radikale Prostatektomie, sonstige	68.79↔	Sonstige und nicht näher bez radikale vaginale Hystekt
68.61↔	Laparoskopische radikale abdominale Hysterektomie	68.8↔	Becken-Eviszeration
68.69.00↔	Sonstige und ni näh bez Rad abd Hystekt, o Lymphekt		

Prozedur MVE-4

56.51.00↔	Aufbau einer kutanen Ureteroileostomie, n.n.bez.	56.62↔	Revision einer anderen kutanen Ureterostomie
56.51.10↔	Afb e kt Ur, Urkt [IlmCndt] o Urktst [Kln/SgmCndt], off chr	56.71.00↔	Harnableitung in den Darm, n.n.bez.
56.51.11↔	Afb e kt Ur, Urkt [IlmCndt] o Urktst [Kln/SgCdt], Lsk	56.71.10↔	Ureterosigmoideostomie m Reservoirbildung, offen chir
56.51.12↔	Afb e kt Ur, Urkt, m Dmtrpnt [Cndt] (N ktn Stm), so Zg	56.71.11↔	Ureterosigmoideostomie mit Reservoirbildung, laparask
56.51.20↔	Afb e kt Ur, Umwdl e and sprvs Hrnl i e ktn Ur, Urkt	56.71.20↔	Umwandlung e and supaves Harnabl i e Harnabl i D Darm
56.51.30↔	Aufb e kut Ureteroileostomie, m Darmres (kontin Stoma)	56.71.99↔	Harnableitung in den Darm, sonstige
56.51.99↔	Aufbau einer kutanen Ureteroileostomie, sonstige	56.72↔	Revision einer ureterointestinalen Anastomose
56.52.00↔	Revision einer kutanen Ureteroileostomie, n.n.bez.	57.71.00↔	Radikale Zystektomie, n.n.bez.
56.52.10↔	Rev e kut Uretilst, m Darminterponat [Conduit]	57.71.10↔	Rad Zystektomie, oh Urethrektomie, b Mann, offen chir
56.52.20↔	Rev e kut Ureteroileostomie, m Darmres (kontin Stoma)	57.71.11↔	Rad Zystektomie, oh Urethrektomie, b Mann, laparask
56.52.99↔	Revision einer kutanen Ureteroileostomie, sonstige	57.71.20↔	Rad Zystektomie, m Urethrektomie, b Mann, offen chir
56.61.00↔	Aufbau einer anderen kutanen Ureterostomie, n.n.bez.	57.71.21↔	Rad Zystektomie, m Urethrektomie, b Mann, laparask
56.61.10↔	Afb e and kt Ur, Urtrst, Urtrkneostomie u Trnsrtrknstmie, Lsk	57.71.30↔	Rad Zystektomie, oh Urethrekt, b d Frau, offen chir
56.61.20↔	Afb e and kt Ur, Ur, Uwdl e and sprvs Hrnl i e kn Ur, Urtrst	57.71.31↔	Rad Zystektomie, oh Urethrektomie, b d Frau, laparask
56.61.99↔	Aufbau einer anderen kutanen Ureterostomie, sonstige	57.71.40↔	Rad Zystektomie, m Urethrektomie, b d Frau, offen chir

57.71.41↔ Rad Zystektomie, m Urethrektomie, b d Frau, laparask
 57.71.50↔ Rd Zystkt, BEvszrtion (Exnt) b Mnn, offn chr
 57.71.51↔ Rad Zystekt, BEvszzeration (Exent) b Mann, laparask
 57.71.99↔ Radikale Zystektomie, sonstige
 57.79.00↔ Sonstige totale Zystektomie, n.n.bez.
 57.79.10↔ So tot Zystekt, Einf Zystekt, b Mann, offen chir
 57.79.11↔ So tot Zystektomie, Einf Zystektomie, b Mann, laparask
 57.79.20↔ So tot Zystekt, Einf Zystekt, b d Frau, offen chir
 57.79.21↔ So tot Zystekt, Einf Zystekt, b d Frau, laparask
 57.79.99↔ Sonstige totale Zystektomie, sonstige
 57.86↔ Plastische Rekonstruktion bei Exstrophie der Harnblase

57.87.00↔ Rekonstruktion an der Harnblase, n.n.bez.
 57.87.10↔ Reko an d Harnbl, m lleum, Kolon o Mag, offen chir
 57.87.11↔ Reko an d Harnbl, m lleum, Kolon o Mag, laparask
 57.87.20↔ Umwdl e and supaves Harnabl i e Ersharnbl, offen chir
 57.87.21↔ Umwdl e and supaves Harnabl i e Ersharnbl, laparask
 57.87.30↔ Reduktionsplastik der Harnblase, offen chirurgisch
 57.87.31↔ Reduktionsplastik der Harnblase, laparoskopisch
 57.87.40↔ Augmentation der Harnblase, offen chirurgisch
 57.87.41↔ Augmentation der Harnblase, laparoskopisch
 57.87.99↔ Rekonstruktion an der Harnblase, sonstige

Prozedur MVE-5

32.30↔ Thorakoskopische Segmentresektion der Lunge
 32.39↔ Sonst und nicht näher bez Segmentresektion der Lunge
 32.41.00↔ Thorakoskopische Lobektomie an der Lunge, n.n.bez.
 32.41.10↔ Lbkt an d L, thrksk, oh Ang e rd Lymphkt, n.n.bz.
 32.41.11↔ Lbkt an d L, thrksk, oh Ang rd Lymphkt, oh brnchpl o angiopl Erw
 32.41.12↔ Lbkt an d L, thrksk, oh Ang e rd Lymphkt, m brnchpl Erw
 32.41.13↔ Lbkt an d L, thrksk, oh Ang e rd Lymphkt, m angiopl Erw
 32.41.14↔ Lbkt an d L, thrksk, oh Ang rd Lymphkt, m brnchpl u angiopl Erw
 32.41.19↔ Lobekt an d Lu, thoraksk, oh Ang e rad Lymphekt, so
 32.41.20↔ Lobekt an d Lu, thoraksk, m radik Lymphekt, n.n.bez.
 32.42.00↔ Lobektomie an der Lunge, offen chirurgisch, n.n.bez.
 32.42.10↔ Lbkt an d L, offn chr, oh Ang e rd Lymphkt, n.n.bz.
 32.42.11↔ Lbkt an d L, offn chr, oh Ang rd Lymphkt, oh brnchpl o angiopl Erw
 32.42.12↔ Lbkt an d L, offn chr, oh Ang e rd Lymphkt, m brnchpl Erw
 32.42.13↔ Lbkt an d L, offn chr, oh Ang e rd Lymphkt, m angiopl Erw
 32.42.14↔ Lbkt an d L, offn chr, oh Ang rd Lymphkt, m brnchpl u angiopl Erw
 32.42.19↔ Lobekt an d Lu, offen chir, oh Ang e rad Lymphekt, so
 32.42.20↔ Lobekt an d Lu, offen chir, m radik Lymphekt, n.n.bez.

32.42.21↔ Lbkt an d L, offn chr, m rdk Lymphkt, oh brnchpl o angiopl Erw
 32.42.22↔ Lbkt an d L, offn chr, m rdk Lymphkt, m brnchpl Erw
 32.42.23↔ Lbkt an d L, offn chr, m rdk Lymphkt, m angiopl Erw
 32.42.24↔ Lbkt an d L, offn chr, m rdk Lymphkt, m brnchpl u angiopl Erw
 32.42.29↔ Lobekt an d Lu, offen chir, m radik Lymphekt, sonstige
 32.42.30↔ Lobektomie an der Lunge, erweitert
 32.42.40↔ Lobektomie an der Lunge, Bilobektomie, n.n.bez.
 32.42.41↔ Lobekt an d Lu, Bilobekt, ohne bronchopl o angiopl Erw
 32.42.42↔ Lobektomie an d Lunge, Bilobekt, mit bronchopl Erw
 32.42.43↔ Lobektomie an d Lunge, Bilobekt, mit angiopl Erw
 32.42.44↔ Lobekt an d Lu, Bilobekt, m bronchopl und angiopl Erw
 32.42.49↔ Lobektomie an der Lunge, Bilobektomie, sonstige
 32.42.99↔ Lobektomie an der Lunge, offen chirurgisch, sonstige
 32.49↔ Sonstige Lobektomie an der Lunge
 32.50↔ Thorakoskopische Pneumonektomie
 32.59↔ Exzision der Lunge, n.n.bez.
 32.6↔ Radikale Dissektion von Thoraxstrukturen

Prozedur MVE-6

43.5↔ Partielle Gastrektomie mit Anastomose zum Ösophagus
 43.6x.00↔ Partielle Gastrektomie m Anastom zum Duodenum, n.n.bez.
 43.6x.10↔ Pylorusresektion mit Anastomose zum Duodenum
 43.6x.20↔ Billroth I
 43.6x.99↔ Partielle Gastrektomie m Anastom zum Duodenum, sonst
 43.7x.00↔ Partielle Gastrektomie mit Anastomose zum Jejunum, n.n.bez.
 43.7x.10↔ Partielle Gastrekt (2/3Resektion) mit Anast zum Jejun
 43.7x.20↔ Partielle Gastrekt (4/5Resektion) mit Anast zum Jejun
 43.7x.99↔ Partielle Gastrektomie mit Anastomose zum Jejunum, sonst
 43.81↔ Partielle Gastrektomie mit Dünndarmtransposition
 43.89.00↔ Sonstige partielle Gastrektomie, n.n.bez.
 43.89.10↔ Segmentresektion des Magens

43.89.20↔ Bipank Diversion des Magens nach Scopinaro, offen chir
 43.89.21↔ Bipank Divers d Magens nach Scopinaro, laparoskopisch
 43.89.30↔ Bipank Divers d Magens mit DuodenalSwitch, offen chir
 43.89.31↔ Bipank Divers d Magens mit DuodSwitch, laparoskopisch
 43.89.40↔ Sleeve resection, offen chirurgisch
 43.89.41↔ Sleeve resection, laparoskopisch
 43.89.50↔ DuodSwitch na Sleeve res (Zweiteingriff), offen chir
 43.89.51↔ DuodSwitch na Sleeve res (Zweiteingriff), laparask
 43.89.90↔ Sonstige atypische partielle Gastrektomie
 43.89.99↔ Sonstige partielle Gastrektomie, sonstige
 43.91↔ Totale Gastrektomie mit intestinaler Interposition
 43.99↔ Sonstige totale Gastrektomie

Prozedur MVE-7

55.51.00↔ Nephroureterektomie, n.n.bez.
 55.51.01↔ Nephroureterektomie, ausser zur Transplantation
 55.51.99↔ Nephroureterektomie, sonstige

55.52↔ Nephrektomie einer belassenen Niere
 55.53↔ Entfernen einer transplantierten oder abgestossenen Niere
 55.54↔ Beidseitige Nephrektomie

Prozedur MVE-8

42.11↔ Zervikale Ösophagostomie
 42.41.00↔ Partielle Ösophagektomie, n.n.bez.
 42.41.10↔ Partielle Ösophagekt oh Wiederherstellung der Kontinuität
 42.41.20↔ Partielle Ösophagekt mit Wiederherstellung der Kontinuität
 42.41.99↔ Partielle Ösophagektomie, sonstige
 42.42.00↔ Totale Ösophagektomie, n.n.bez.
 42.42.10↔ Totale Ösophagektomie, oh Wiederherst der Kontinuität
 42.42.20↔ Tot Ösophagektomie, m Wiedhst d Kont, transmediastinal
 42.42.21↔ Tot Ösophagektomie, m Wiedhst d Kont, thorakoabdominal
 42.42.29↔ Tot Ösophagektomie, m Wiedhst d Kont, so Zugang
 42.42.99↔ Totale Ösophagektomie, sonstige
 42.51.00↔ Intrathorakale Ösophagoösophagostomie, n.n.bez.
 42.51.10↔ Intrthr Ösophst, Rk d Ösophpas b Atsrie u Vers kng ösoph Fstl
 42.51.99↔ Intrathorakale Ösophagoösophagostomie, sonstige

42.52↔ Intrathorakale Ösophagogastrastomie
 42.53↔ Intrathor Ösophagus Anastomose mit Intpos von Dünnd
 42.54↔ Sonstige intrathorakale Ösophagoenterostomie
 42.55↔ Intrathor Ösophagus Anastomose mit Intpos von Dickd
 42.56↔ Sonstige intrathorakale Ösophagokolostomie
 42.58↔ Intrathorakale Ösophagus Anastomose mit anderer Interposition
 42.59↔ Sonstige intrathorakale Ösophagus Anastomose
 42.61↔ Prästernale Ösophagoösophagostomie
 42.62↔ Prästernale Ösophagogastrastomie
 42.63↔ Prästernale Ösophagus Anastomose m Interposit von Dünndarm
 42.64↔ Sonstige prästernale Ösophagoenterostomie
 42.65↔ Prästernale Ösophagus Anastomose m Interposit von Dickdarm
 42.66↔ Sonstige prästernale Ösophagokolostomie

42.68↔ Sonst prästernale Ösophagusanastomose mit Interposition
 42.69↔ Sonstige prästernale Ösophagusanastomose

42.82↔ Naht einer Ösophagus-Verletzung

Prozedur MVE-9

52.51.00↔ Proximale Pankreatektomie, n.n.bez.
 52.51.10↔ Proximale Pankreatektomie, pyloruserhaltend
 52.51.20↔ Proximale Pankreatektomie, duodenerhaltend
 52.51.99↔ Proximale Pankreatektomie, sonstige
 52.52↔ Kaudale Pankreatektomie

52.53↔ Radikale subtotale Pankreatektomie
 52.6x.00↔ Totale Pankreatektomie, n.n.bez.
 52.6x.99↔ Totale Pankreatektomie, sonstige
 52.7↔ Radikale Pankreatikoduodenektomie
 52.96↔ Anastomose des Pankreas

Prozedur MVE-10

34.82↔ Naht eines Zwerchfellrisses

34.84↔ Sonstige plastische Rekonstruktion am Zwerchfell

Prozedur MVE-11

41.43↔ Partielle Splenektomie

41.5↔ Totale Splenektomie



